Εγχειρ#διο του

Εγχειρ#διο του

Αναθε#ρηση: 43126
Φεβρου#ριος 1999 απ# .
Πνευματικ# Δικαι#ματα © 1995, 1996, 1997, 1998, 1999, 2000, 2001, 2002, 2003, 2004, 2005, 2006, 2007, 2008, 2009, 2010, 2011, 2012 Ομ#δα Τεκμηρ#ωσης του #######

Περ#ληψη

Καλ#ς #ρθατε στο #######! Αυτ# το εγχειρ#διο καλ#πτει την εγκατ#σταση και την καθημεριν# χρ#ση του *FreeBSD 8.4-RELEASE* και του *FreeBSD 9.2-RELEASE*. Το βιβλ#ο αυτ# ε#ναι μ#νιμα υπ# βελτ#ωση και αν#πτυξη και απο–τελε# το αποτ#λεσμα της δουλει#ς πολλ#ν ατ#μων, οπ#τε κ#ποια τμ#ματα μπορε# να περι#χουν σχετικ# ξεπερασμ#νες πληροφορ#ες και να χρει#ζονται αναν#ωση. Αν ενδιαφ#ρεστε να μας βοηθ#σετε σε αυτ# το #ργο, επικοινων#στε μαζ# μας στην ηλεκτρονικ# λ#στα ομ#δας τεκμηρ#ωσης του #######. Η τε–λευταια#α #κδοση αυτο# του κειμ#νου ε#ναι π#ντα διαθ#σιμη απ# την ιστοσε–λ#δα του ####### (παλι#τερες εκδ#σεις μπορε#τε να βρε#τε στη διε#θυνση http://docs.FreeBSD.org/doc/). Μπορε#τε επ#σης να μεταφορτ#σετε στον υπολογιστ# σας το #διο βιβλ#ο σε #λλες μορφ#ς αρχε#ου και με δι#φορες μορφ#ς συμπ#εσης απ# τον εξυπηρετητ# ### του ####### # #να απ# τα πολλ# ###### #####. Αν προτι–μ#τε #να τυπωμ#νο αντ#τυπο, μπορε#τε να αγορ#σετε #να αντ#γραφο του Εγ–χειριδ#ου, απ# το ####### ####. Μπορε#τε επ#σης να ψ#ξετε σε #λο το βιβλ#ο.

Η διανομ# και χρ#ση σε μορφ# πηγα#ου κ#δικα (#### #######) # σε #μεταγλωττισμ#νη# μορφ# (####, ####, ###, ##########, ### κοκ) με # χωρ#ς αλλαγ#ς, επιτρ#πεται εφ#σον οι παρακ#τω προ–#ποθ#σεις τηρο#νται:

1. Η διανομ# σε μορφ# πηγα#ου κ#δικα (#### #######) πρ#πει να διατηρε# την παραπ#νω δ#λωση πνευματικ#ν δικαιωμ#των, αυτ# τη λ#στα με προ#ποθ#σεις και την επ#μενη παρ#γραφο στις πρ#τες γραμμ#ς του αρχε#ου, αμετ#βλητες.

2. Η διανομ# σε μεταγλωττισμ#νες μορφ#ς (μετ#φραση σε #λλα ###, μετατροπ# σε ###, ##########, ### # #λλες μορφ#ς) πρ#πει να αναπαρ#γει την παραπ#νω δ#λωση πνευματικ#ν δικαιωμ#των, αυτ# τη λ#στα με προ#ποθ#σεις, και την παρακ#τω παρ#γραφο τ#σο στην τεκμηρ#ωση #σο και σε #λλο υλικ# που παρ#χεται μαζ# με την διανομ#.

Σημαντικ#

ΑΥΤΗ Η ΤΕΚΜΗΡΙΩΣΗ ΔΙΝΕΤΑΙ ΑΠΟ ΤΗΝ ΟΜΑΔΑ ΤΕΚΜΗΡΙΩΣΗΣ ΤΟΥ ####### #ΩΣ ΕΧΕΙ# ΚΑΙ ΔΕΝ ΠΑΡΕΧΕΤΑΙ ΚΑΜΙΑ ΑΜΕΣΗ Η ΕΜΜΕΣΗ ΕΓΓΥΗΣΗ, ΣΥΜΠΕΡΙΛΑΜΒΑΝΟΜΕΝΩΝ, ΑΛΛΑ ΧΩΡΙΣ ΝΑ ΠΕΡΙΟΡΙΖΕΤΑΙ ΜΟΝΟ ΣΕ ΑΥΤΕΣ, ΚΑΙ ΤΩΝ ΕΜΜΕΣΩΝ ΕΓΓΥΗΣΕΩΝ ΓΙΑ ΕΜΠΟΡΕΥΣΙΜΟΤΗΤΑ Η ΚΑΤΑΛΛΗΛΟΤΗΤΑ ΓΙΑ ΟΠΟΙΟΝΔΗΠΟ–ΤΕ ΣΥΓΚΕΚΡΙΜΕΝΟ ΣΚΟΠΟ. ΣΕ ΚΑΜΙΑ ΠΕΡΙΠΤΩΣΗ ΔΕΝ ΕΥΘΥ–

ΝΕΤΑΙ Η ΟΜΑΔΑ ΤΕΚΜΗΡΙΩΣΗΣ ΤΟΥ ####### ΓΙΑ ΟΠΟΙΕΣΔΗΠΟΤΕ ΑΜΕΣΕΣ, ΕΜΜΕΣΕΣ, ΤΥΧΑΙΕΣ, ΕΙΔΙΚΕΣ, ΣΗΜΑΝΤΙΚΕΣ, Η ΚΑΤΑ ΠΕΡΙΠΤΩΣΗ ΒΛΑΒΕΣ (ΣΥΜΠΕΡΙΛΑΜΒΑΝΟΜΕΝΩΝ, ΑΛΛΑ ΧΩΡΙΣ ΝΑ ΠΕΡΙΟΡΙΖΕΤΑΙ ΜΟΝΟ ΣΕ ΑΥΤΕΣ, ΚΑΙ ΤΗΝ ΑΔΥΝΑΜΙΑ ΠΡΟΣΒΑΣΗΣ ΣΕ ΕΝΑΛΛΑΚΤΙΚΕΣ ΠΗΓΕΣ Η ΥΠΗΡΕΣΙΕΣ, ΤΗΝ ΑΔΥΝΑΜΙΑ ΧΡΗΣΗΣ, ΤΗΝ ΑΠΩΛΕΙΑ ΔΕΔΟΜΕΝΩΝ Η ΚΕΡΔΟΥΣ, ΚΑΙ ΤΗΝ ΔΙΑΚΟΠΗ ΕΠΙΧΕΙΡΗΜΑΤΙΚΩΝ ΛΕΙΤΟΥΡΓΙΩΝ), ΠΟΥ ΠΡΟΚΑΛΟΥΝΤΑΙ ΜΕ ΟΠΟΙΟΔΗΠΟΤΕ ΤΡΟΠΟ ΑΠΟ ΤΗ ΧΡΗΣΗ ΑΥΤΗΣ ΤΗΣ ΤΕΚΜΗΡΙΩΣΗΣ.

Το ####### ε#ναι #να κατοχυρωμ#νο εμπορικ# σ#μβολο του ####### ##########.

Οι λ#ξεις 3### και ########### ε#ναι κατοχυρωμ#να εμπορικ# σ#μβολα της 3### ###########.

Οι λ#ξεις 3#### και ######## ε#ναι κατοχυρωμ#να εμπορικ# σ#μβολα της 3#### ###.

Η λ#ξη ### ε#ναι κατοχυρωμ#νο εμπορικ# σ#μβολο της ### #######.

Η λ#ξη ####### ε#ναι κατοχυρωμ#νο εμπορικ# σ#μβολο της #######, ###.

Οι λ#ξεις # φρ#σεις #####, #######, ####### ######, και ########## ε#ναι ε#τε κατοχυρωμ#να εμπορικ# σ#μβολα # εμπορικ# σ#μβολα της ##### ####### ############ στις Ηνωμ#νες Πολιτε#ες #/και σε #λλες χ#ρες.

Οι λ#ξεις # φρ#σεις #####, #######, ########, ###, #########, ### ##, #########, και ######## ε#ναι εμπορικ# σ#μβολα της ##### ########, ###., κατοχυρωμ#να στις Ηνωμ#νες Πολιτε#ες και σε #λλες χ#ρες.

Οι λ#ξεις ##### και ########### ε#ναι εμπορικ# σ#μβολα # κατοχυρωμ#να εμπορικ# σ#μβολα της ##### ########### #/και των θυγατρικ#ν της στον Καναδ#, τις Ηνωμ#νες Πολιτε#ες #/και σε #λλες χ#ρες.

Η φρ#ση ##### ####### ε#ναι εμπορικ# σ#μβολο της ######## ########## ###. στις Ηνωμ#νες Πολιτε#ες #/και σε #λλες χ#ρες.

Η λ#ξη ##### ε#ναι κατοχυρωμ#νο εμπορικ# σ#μβολο του #### #. #######.

Οι λ#ξεις # φρ#σεις ##########, #########, ########, και ##### ##### ε#ναι ε#τε κατοχυρωμ#να εμπορικ# σ#μβολα # εμπορικ# σ#μβολα της ############ ############## ## στις ΗΠΑ και σε #λλες χ#ρες.

Οι λ#ξεις # φρ#σεις ###, ###, ##/2, #######, ##/2, #/390, και ######## ε#ναι εμπορικ# σ#μβολα της ############ ######## ######## ########### στις Ηνωμ#νες Πολιτε#ες, #λλες χ#ρες, # και στα δ#ο ταυτ#χρονα.

Οι λ#ξεις ####, #####, και 802 ε#ναι κατοχυρωμ#να εμπορικ# σ#μβολα του ######### ## ########## ### ########### #########, ###. στις Ηνωμ#νες Πολιτε#ες.

Οι λ#ξεις #####, #######, ############, #386, #486, #######, #######, και #### ε#ναι εμπορικ# σ#μβολα # κατοχυρωμ#να εμπορικ# σ#μβολα της ##### ########### και των θυγατρικ#ν της στις Ηνωμ#νες Πολιτε#ες και σε #λλες χ#ρες.

Οι λ#ξεις ###### και ####### ε#ναι κατοχυρωμ#να εμπορικ# σ#μβολα # κατοχυρωμ#να σ#μβολα υπηρεσι#ν της ###### ###., # κ#ποιων απ# τις θυγατρικ#ς της, στις Ηνωμ#νες Πολιτε#ες και σε #λλες χ#ρες.

Το ##### ε#ναι #να κατοχυρωμ#να εμπορικ# σ#μβολο του ##### ######## στις Ηνωμ#νες Πολιτε#ες.

Οι λ#ξεις ### #####, ##########, ###########, ######## και ##### ε#ναι εμπορικ# σ#μβολα # κα–τοχυρωμ#να εμπορικ# σ#μβολα της ### ##### ####.

Οι λ#ξεις ######### και ########## ε#ναι εμπορικ# σ#μβολα # κατοχυρωμ#να εμπορικ# σ#μβολα της ######### ##### #### ########, ###.

Οι λ#ξεις ##########, #####, και ######### ε#ναι εμπορικ# σ#μβολα # κατοχυρωμ#να εμπορικ# σ#μβολα της ##########, ###. στις Ηνωμ#νες Πολιτε#ες και/# σε #λλες χ#ρες.

Οι λ#ξεις #########, ############, ######, #######, #######, ####### #####, και ####### ## ε#–ναι ε#τε κατοχυρωμ#να εμπορικ# σ#μβολα # εμπορικ# σ#μβολα της ######### ########## στις Ηνωμ#νες Πολιτε#ες και/# σε #λλες χ#ρες.

Οι λ#ξεις ######## και ######## ######### ε#ναι κατοχυρωμ#να εμπορικ# σ#μβολα της ######## ############## ########## στις Η.Π.Α και #λλες χ#ρες.

Οι λ#ξεις ##### και ####### ε#ναι κατοχυρωμ#να εμπορικ# σ#μβολα και εμπορικ# σ#μβολα της ####### στις Η.Π.Α. και #λλες χ#ρες.

Οι λ#ξεις #####, ###/1, και #### ε#ναι κατοχυρωμ#να εμπορικ# σ#μβολα και οι λ#ξεις # φρ#σεις ## ######## και ### #### ##### ε#ναι εμπορικ# σ#μβολα του ### #### ##### στις Ηνωμ#νες Πολιτε#ες και σε #λλες χ#ρες.

Η λ#ξη ###### ε#ναι κατοχυρωμ#νο εμπορικ# σ#μβολο της ###### ##########.

Οι λ#ξεις ########## και ############## ε#ναι κατοχυρωμ#να εμπορικ# σ#μβολα της ########## ########## στις Ηνωμ#νες Πολιτε#ες και/# σε #λλες χ#ρες.

Οι λ#ξεις ###########, ########## και ######### ε#ναι κατοχυρωμ#να εμπορικ# σ#μβολα της ###########, ###.

Οι λ#ξεις # φρ#σεις ### ###, και ### ε#ναι εμπορικ# σ#μβολα # κατοχυρωμ#να εμπορικ# σ#μβολα της ### ###, ###. στις Ηνωμ#νες Πολιτε#ες και σε #λλες χ#ρες.

Οι λ#ξεις ###, #/3, και ##### ε#ναι εμπορικ# σ#μβολα # κατοχυρωμ#να εμπορικ# σ#μβολα της ### ## στη Γερμαν#α και σε πολλ#ς #λλες χ#ρες του κ#σμου.

Οι λ#ξεις # φρ#σεις ###, ### ############, ####, #### ####### #######, ###, ###, ###, ###, #####, #######, #######, ##########, ##### και ########## ε#ναι εμπορικ# σ#μβολα # κατοχυρωμ#να εμπορικ# σ#μβολα της ### ############, ###. στις Ηνωμ#νες Πολιτε#ες και σε #λλες χ#ρες.

Οι λ#ξεις ######## και ##### ε#ναι κατοχυρωμ#να εμπορικ# σ#μβολα της ######## ########## στις Ηνωμ#νες Πολιτε#ες και σε #λλες χ#ρες.

Η λ#ξη ###### ε#ναι #να κατοχυρωμ#νο εμπορικ# σ#μβολο της ### #########, ###.

Η λ#ξη ########## ε#ναι #να εμπορικ# σ#μβολο της #######

Οι λ#ξεις # φρ#σεις #.#. ######## και ######### ε#ναι κατοχυρωμ#να εμπορικ# σ#μβολα της #.#. ######## ##########.

Η λ#ξη ###### ε#ναι εμπορικ# σ#μβολο της ######, ###.

Οι λ#ξεις # φρ#σεις ######## ##### και ##### ε#ναι εμπορικ# # κατοχυρωμ#να εμπορικ# σ#μβολα της ######## ##### ###.

Η λ#ξη ########## ε#ναι κατοχυρωμ#νο εμπορικ# σ#μβολο της ####### ########, ###.

Η λ#ξη #####86 ε#ναι #να εμπορικ# σ#μβολο του ### #####86 #######, ###.

##

Οι λ#ξεις # φρ#σεις ### ###### και ####.### ε#ναι εμπορικ# σ#μβολα του####.###.

Πολλ#ς απ# τις λ#ξεις # φρ#σεις οι οπο#ες χρησιμοποιο#νται απ# τους κατασκευαστ#ς # τους πω–λητ#ς τους για να διακρ#νουν τα προ##ντα τους θεωρο#νται εμπορικ# σ#μβολα. #που αυτ#ς εμ–φαν#ζονται σε αυτ# το κε#μενο και για #σες απ# αυτ#ς γνωρ#ζει η Ομ#δα Αν#πτυξης του ####### #τι ε#ναι πιθαν#ν να ε#ναι εμπορικ# σ#μβολα, θα δε#τε #να απ# τα σ#μβολα: ### # ###.

Π#νακας Περιεχομ#νων

Πρ#λογος ..... #####
#. Ξεκιν#ντας με το ####### 1
1. Εισαγωγ# 5
1.1. Σ#νοψη 5
1.2. Καλ#ς #λθατε στο #######! 5
1.3. Πληροφορ#ες για το ####### ####### 9
2. Εγκατ#σταση του ####### 8.*x* και Προγεν#στερων Εκδ#σεων 17
2.1. Σ#νοψη 17
2.2. Απαιτ#σεις Υλικο# 18
2.3. Εργασ#ες πριν την Εγκατ#σταση 19
2.4. Ξεκιν#ντας την Εγκατ#σταση 30
2.5. Εισαγωγ# στο ########## 37
2.6. Εκχ#ρηση Χ#ρου στο Δ#σκο 42
2.7. Επιλ#γοντας τι θα Εγκαταστ#σετε 58
2.8. Επιλ#γοντας το Μ#σο Εγκατ#στασης 61
2.9. Επιβεβα#ωση της Εγκατ#στασης 63
2.10. Μετ# την Εγκατ#σταση 64
2.11. Αντιμετ#πιση Προβλημ#των 97
2.12. Οδηγ#ς Εγκατ#στασης για Προχωρημ#νους 103
2.13. Προετοιμ#ζοντας τα Δικ# σας Μ#σα Εγκατ#στασης 106
3. Εγκατ#σταση του ####### 9.*x* και Μεταγεν#στερων Εκδ#σεων 115
3.1. Σ#νοψη 115
3.2. Απαιτ#σεις Υλικο# 116
3.3. Εργασ#ες πριν την Εγκατ#σταση 117
3.4. Ξεκιν#ντας την Εγκατ#σταση 124
3.5. Εισαγωγ# στο ########## 129
3.6. Εγκατ#σταση απ# το Δ#κτυο 134
3.7. Εκχ#ρηση Χ#ρου στο Δ#σκο 135
3.8. Επιβεβα#ωση της Εγκατ#στασης 141
3.9. Μετ# την Εγκατ#σταση 144
3.10. Αντιμετ#πιση Προβλημ#των 166
4. Βασικ#ς #ννοιες στο ####® 169
4.1. Σ#νοψη 169
4.2. Εικονικ#ς Κονσ#λες και Τερματικ# 169
4.3. #δειες (###########) 174
4.4. Δομ# Καταλ#γου 181
4.5. Οργ#νωση Δ#σκου 184
4.6. Προσ#ρτηση και Αποπροσ#ρτηση Συστημ#των Αρχε#ων 194
4.7. Διεργασ#ες 197
4.8. Δα#μονες, Σ#ματα, και Τερματισμ#ς Διεργασι#ν 200
4.9. Κελ#φη 203
4.10. Κειμενογρ#φοι 206
4.11. Συσκευ#ς και Αρχε#α συσκευ#ν 207
4.12. Τ#ποι Εκτελ#σιμων 207

4.13. Για Περισσ#τερες Πληροφορ#ες 210
5. Εγκατ#σταση Εφαρμογ#ν: Πακ#τα και ##### 213
5.1. Σ#νοψη 213
5.2. Επισκ#πησ# της εγκατ#στασης λογισμικο# 213
5.3. Βρ#σκοντας την Εφαρμογ# σας 216
5.4. Χρησιμοποι#ντας το Σ#στημα των Πακ#των 218
5.5. Χρησιμοποι#ντας την Συλλογ# των ##### 222
5.6. Εν#ργειες μετ# την Εγκατ#σταση 235
5.7. Αντιμετωπ#ζοντας Χαλασμ#να ##### 236
6. Το Σ#στημα # ###### 239
6.1. Σ#νοψη 239
6.2. Καταν#ηση του περιβ#λλοντος #11 239
6.3. Εγκατ#σταση του #11 244
6.4. Ρ#θμιση του #11 245
6.5. Χρ#ση Γραμματοσειρ#ν στο #11 252
6.6. Ο # ####### ####### 256
6.7. Γραφικ# Περιβ#λλοντα 260
##. Βασικ#ς Εργασ#ες 267
7. ####### Εφαρμογ#ς 271
7.1. Σ#νοψη 271
7.2. Φυλλομετρητ#ς (########) 272
7.3. Εφαρμογ#ς Γραφε#ου 278
7.4. Προγρ#μματα Προβολ#ς Εγγρ#φων 284
7.5. Χρηματοοικονομικ#ς Εφαρμογ#ς 286
7.6. Περ#ληψη 288
8. Πολυμ#σα 291
8.1. Σ#νοψη 291
8.2. Ρ#θμιση της Κ#ρτας #χου 292
8.3. #χος ##3 298
8.4. Αναπαραγωγ# ##### 301
8.5. Ρ#θμιση Κ#ρτας Τηλε#ρασης 311
8.6. ###### 313
8.7. Σαρωτ#ς Εικ#νας 315
9. Ρυθμ#ζοντας τον Πυρ#να του ####### 321
9.1. Σ#νοψη 321
9.2. Γιατ# να Φτι#ξετε Προσαρμοσμ#νο Πυρ#να; 321
9.3. Ανακαλ#πτοντας τις Συσκευ#ς του Συστ#ματος σας 322
9.4. Προγρ#μματα Οδ#γησης, Υποσυστ#ματα και Αρθρ#ματα (#######) 324
9.5. Δημιουργ#α και Εγκατ#σταση Προσαρμοσμ#νου Πυρ#να 325
9.6. Το Αρχε#ο Ρυθμ#σεων 329
9.7. Αν Κ#τι Π#ει Λ#θος 347
10. Εκτυπ#σεις 351
10.1. Σ#νοψη 351
10.2. Εισαγωγ# 352
10.3. Βασικ# Εγκατ#σταση 353

10.4. Ρυθμ#σεις Εκτυπωτ#ν για Προχωρημ#νους 370
10.5. Χρ#ση Εκτυπωτ#ν 408
10.6. Εναλλακτικ#ς Λ#σεις για τον Στ#νταρ ####### 418
10.7. Εντοπισμ#ς Βλαβ#ν 419
11. Συμβατ#τητα με Εκτελ#σιμα του ##### 425
11.1. Σ#νοψη 425
11.2. Εγκατ#σταση 426
11.3. Εγκαθιστ#ντας το ##########® 431
11.4. Εγκαθιστ#ντας το #####™ 433
11.5. Εγκαθιστ#ντας το ######® 435
11.6. Εγκατ#σταση της ######® 440
11.7. Προχωρημ#να Θ#ματα 443
###. Διαχε#ριση Συστ#ματος 447
12. Ρ#θμιση και Βελτιστοπο#ηση 453
12.1. Σ#νοψη 453
12.2. Αρχικ# Ρ#θμιση 454
12.3. Κ#ρια Ρ#θμιση 455
12.4. Ρ#θμιση Εφαρμογ#ν 456
12.5. #κκιν#ντας Υπηρεσ#ες 457
12.6. Ρυθμ#ζοντας Το Πρ#γραμμα cron 460
12.7. Χρησιμοποι#ντας Το Σ#στημα ## Στο ####### 463
12.8. Ρυθμ#ζοντας Τις Κ#ρτες Δικτ#ου 465
12.9. Εικονικ# ##### 473
12.10. Αρχε#α Ρυθμ#σεων 474
12.11. ###### #### ###### 478
12.12. ###### ##### 479
12.13. ###### ###### ###### 483
12.14. ###### #### ##### 488
12.15. ##### ### ######## ########## 489
12.16. ##### ### ######### ####### #### 491
13. Η Διαδικασ#α Εκκ#νησης του ####### 499
13.1. Σ#νοψη 499
13.2. Το Πρ#βλημα της Εκκ#νησης 499
13.3. Ο Διαχειριστ#ς Εκκ#νησης και τα Στ#δια Εκκ#νησης 501
13.4. Αλληλεπ#δραση με τον Πυρ#να κατ# την Εκκ#νηση 509
13.5. ###### ##### 510
13.6. ####: Αρχικοπο#ηση Ελ#γχου Διαδικασι#ν 511
13.7. Ακολουθ#α Τερματισμο# 513
14. Χρ#στες και Βασικ# Διαχε#ριση Λογαριασμ#ν 515
14.1. Σ#νοψη 515
14.2. Εισαγωγ# 516
14.3. Ο Λογαριασμ#ς Υπερχρ#στη 518
14.4. Λογαριασμο# Συστ#ματος 518
14.5. Λογαριασμο# Χρηστ#ν 518
14.6. Τροποποι#ντας Λογαριασμο#ς 519
14.7. Περιορ#ζοντας Χρ#στες 525

14.8. Ομ#δες 528
15. Ασφ#λεια 531
15.1. Σ#νοψη 531
15.2. ########### 532
15.3. ######## ####### 534
15.4. ###, ##5, ### ##### 543
15.5. ######## ######### 544
15.6. ### ######## 548
15.7. ########## 552
15.8. ########5 559
15.9. ####### 569
15.10. ### #### ##### 573
15.11. ####### 588
15.12. #### ###### ###### ####### ##### 594
15.13. ########## ##### ##### ######## ###### 596
15.14. ####### ######## ########## 597
15.15. ####### ########## 600
16. ##### 603
16.1. Σ#νοψη 603
16.2. #ροι των ##### 603
16.3. Εισαγωγ# 604
16.4. Δημιουργ#ντας και Ελ#γχοντας ##### 606
16.5. Λεπτομερ#ς Ρ#θμιση και Διαχε#ριση 608
16.6. Εφαρμογ# των ##### 610
17. Υποχρεωτικ#ς #λεγχος Πρ#σβασης 619
17.1. Σ#νοψη 619
17.2. ### ##### ## #### ####### 621
17.3. ########### ## ### 622
17.4. ############# ### ###### 624
17.5. ######## ### ######## ############# 630
17.6. ###### ############# 631
17.7. ### ### ########### ###### 632
17.8. ### ### ##### ###### 633
17.9. ### ### ####### ###### 634
17.10. ### ### ######### ###### 636
17.11. ### ### ########### ######## ###### 637
17.12. ### ### #### ###### 639
17.13. ### ### ##### ###### 641
17.14. ###### ## # ### #### 642
17.15. #### #### #### 646
17.16. ############### ### ### ######### 647
18. #λεγχος Συμβ#ντων Ασφαλε#ας 649
18.1. Σ#νοψη 649
18.2. ### ##### ## #### ####### 650
18.3. ########## ##### ####### 651
18.4. ##### ############# 652

18.5. ############# ### ##### ######### 655
19. Αποθηκευτικ# Μ#σα 661
19.1. Σ#νοψη 661
19.2. ###### ##### 662
19.3. ###### ##### 662
19.4. #### 665
19.5. ### ####### ####### 670
19.6. ######## ### ##### ####### ##### (###) 673
19.7. ######## ### ##### ####### ##### (####) 680
19.8. ######## ### ##### ###### ##### 686
19.9. ######## ### ##### #### ##### 688
19.10. ####### ## ######## 691
19.11. ###### ########## 692
19.12. ###### ###### 693
19.13. #######, ######, ### ########## #### ####### 701
19.14. #### ###### ######### 705
19.15. #### ###### ###### 706
19.16. ########## #### ########## 710
19.17. ########## #### ##### 718
20. ####: Διαχε#ριση Συστοιχι#ν Δ#σκων 721
20.1. Σ#νοψη 721
20.2. Εισαγωγ# στο #### 721
20.3. ####0 # ######## 722
20.4. ####1 # ######### 724
20.5. ####3 # ######## σε Επ#πεδο #### με Αφοσιωμ#νο ###### 728
20.6. Δικτυακ#ς Συσκευ#ς μ#σω #### #### 730
20.7. Δημιουργ#ντας Ετικ#τες (######) στις Συσκευ#ς Δ#σκων 731
20.8. ### ########## Μ#σω #### 735
21. Υποστ#ριξη Συστημ#των Αρχε#ων 737
21.1. Σ#νοψη 737
21.2. Το Σ#στημα Αρχε#ων # (###) 738
21.3. Συστ#ματα Αρχε#ων #####® 749
22. Ο Διαχειριστ#ς Τ#μων ##### 751
22.1. Σ#νοψη 751
22.2. Οι Δ#σκοι Ε#ναι Πολ# Μικρο# 752
22.3. Καθυστερ#σεις Πρ#σβασης 752
22.4. Ακεραι#τητα Δεδομ#νων 755
22.5. Αντικε#μενα του ##### 756
22.6. Μερικ# Παραδε#γματα 759
22.7. Ονομασ#α Αντικειμ#νων 766
22.8. Ρ#θμιση του ##### 768
22.9. Χρ#ση του ##### στο Ριζικ# Σ#στημα Αρχε#ων 769
23. Εικονικοπο#ηση 777
23.1. Σ#νοψη 777
23.2. Το ####### ως φιλοξενο#μενο λειτουργικ# 777
23.3. Το ####### ως Ξενιστ#ς (####) 802

24. Τοπικ#ς Ρυθμ#σεις # Χρ#ση και ρ#θμιση #18#/#10# 807
24.1. Σ#νοψη 807
24.2. Βασικ#ς Γν#σεις 807
24.3. Χρ#ση των Τοπικ#ν Ρυθμ#σεων 808
24.4. Μεταγλ#ττιση Προγραμμ#των #18# 816
24.5. Τοπικ#ς Ρυθμ#σεις για Συγκεκριμ#νες Γλ#σσες 816
25. Ενημ#ρωση και Αναβ#θμιση του ####### 821
25.1. Σ#νοψη 821
25.2. Ενημερ#νοντας το ####### 822
25.3. ########: #να Εργαλε#ο Ενημ#ρωσης της Συλλογ#ς των ##### 832
25.4. Ενημερ#νοντας την Τεκμηρ#ωση 833
25.5. Παρακολο#θηση Εν#ς Κλ#δου Αν#πτυξης 840
25.6. Συγχρον#ζοντας τον Πηγα#ο σας Κ#δικα 846
25.7. Μεταγλωττ#ζοντας το Βασικ# Σ#στημα (#######) 847
25.8. Διαγραφ# Παρωχημ#νων Αρχε#ων, Καταλ#γων και Βι–βλιοθηκ#ν 871
25.9. Διαδικασ#α για Πολλαπλ# Μηχαν#ματα 873
26. ###### 875
26.1. Σ#νοψη 875
26.2. Διαφορ#ς στην Υλοπο#ηση 876
26.3. Ενεργοπο#ηση της Υποστ#ριξης ###### 877
26.4. Χρησιμοποι#ντας το ###### 878
26.5. Η Γλ#σσα # 881
##. Δικτυακ#ς Επικοινων#ες 883
27. Σειριακ#ς Επικοινων#ες 887
27.1. Σ#νοψη 887
27.2. Εισαγωγ# 887
27.3. Τερματικ# 894
27.4. Υπηρεσ#α Εισ#δου μ#σω Επιλογικ#ς Σ#νδεσης (#######) 901
27.5. Υπηρεσ#α Επιλογικ#ς Σ#νδεσης 912
27.6. Ρ#θμιση της Σειριακ#ς Κονσ#λας 916
28. ### και #### 929
28.1. Σ#νοψη 929
28.2. Χρησιμοποι#ντας το ### Χρ#στη 930
28.3. Χρησιμοποι#ντας το ### του Πυρ#να 945
28.4. Αντιμετ#πιση Προβλημ#των σε Συνδ#σεις ### 953
28.5. Χρησιμοποι#ντας ### μ#σω ######## (#####) 958
28.6. Χρησιμοποι#ντας ### μ#σω ### (#####) 960
28.7. Χρησιμοποι#ντας το #### 964
29. Ηλεκτρονικ# Ταχυδρομε#ο 975
29.1. Σ#νοψη 975
29.2. Χρησιμοποι#ντας το Ηλεκτρονικ# Ταχυδρομε#ο 976
29.3. Ρ#θμιση του ######## 979
29.4. Αλλ#ζοντας τον Αντιπρ#σωπο Μεταφορ#ς Ταχυδρομε#ου (###) 983

29.5. Αντιμετ#πιση Προβλημ#των 986
29.6. Προχωρημ#να Θ#ματα 990
29.7. #### με #### 993
29.8. Ρ#θμιση Εξυπηρετητ# Μ#νο για Αποστολ# 995
29.9. Χρησιμοποι#ντας το #### Μ#σω Επιλογικ#ς (######) Σ#ν–δεσης 996
29.10. Πιστοπο#ηση Αυθεντικ#τητας στο #### 998
29.11. Προγρ#μματα Ταχυδρομε#ου για τον Χρ#στη 1000
29.12. Χρησιμοποι#ντας το ######### 1008
29.13. Χρησιμοποι#ντας το ######## 1009
30. Εξυπηρετητ#ς Δικτ#ου 1013
30.1. Σ#νοψη 1013
30.2. ### ##### ############## 1014
30.3. ####### #### ###### (###) 1018
30.4. ####### ########## ###### (###/##) 1026
30.5. ######### ####### ############ (####) 1045
30.6. ###### #### ###### (###) 1051
30.7. Ο εξυπηρετητ#ς #### ###### 1061
30.8. Πρωτ#κολο Μεταφορ#ς Αρχε#ων (###) 1067
30.9. #### ### ##### ######## ### #########® #######® ####### (#####) 1069
30.10. Συγχρονισμ#ς Ρολογιο# Συστ#ματος με ### 1072
31. ######### 1077
31.1. Σ#νοψη 1077
31.2. Βασικ#ς #ννοιες των ######### 1078
31.3. Προγρ#μματα ######## 1078
31.4. Το ###### ###### (##) και το #### του ####### 1079
31.5. Το ######## (###) ######## 1083
31.6. #### 1109
32. Προχωρημ#να Θ#ματα Δικτ#ωσης 1133
32.1. Σ#νοψη 1133
32.2. ######## ### ###### 1133
32.3. ######## ########## 1141
32.4. ######### 1157
32.5. ######## 1167
32.6. ######## ######### 1170
32.7. #### 1178
32.8. ####### ####### ########### 1183
32.9. ######## #### ## (####) 1187
32.10. ###6 1189
32.11. ############ ######## #### (###) 1194
32.12. ###### ###### ########## ######## (####) 1196
#. Παραρτ#ματα 1199
#. Που θα Βρε#τε το ####### 1203
#.1. Εκδ#σεις σε ##### και ### 1203
#.2. Εξυπηρετητ#ς ### 1206

#.3. ########## 1215
#.4. Αν#νυμο ### 1215
#.5. Χρησιμοποι#ντας το ### 1219
#.6. Χρησιμοποι#ντας το ##### 1223
#.7. Ετικ#τες (####) για το ### 1244
#.8. Τοποθεσ#ες ### 1251
#.9. Τοποθεσ#ες ##### 1251
#. Βιβλιογραφ#α 1255
#.1. Βιβλ#α & Περιοδικ# σχετικ# με το ####### 1255
#.2. Οδηγο# χρ#στη 1256
#.3. Οδηγο# διαχειριστ# 1257
#.4. Οδηγο# προγραμματιστ#ν 1257
#.5. Το εσωτερικ# του λειτουργικο# συστ#ματος 1258
#.6. Αναφορ#ς ασφαλε#ας 1259
#.7. Αναφορ#ς υλικο# 1259
#.8. Ιστορ#α του ####® 1259
#.9. Περιοδικ# και εφημερ#δες 1260
#. Πηγ#ς Πληροφ#ρησης στο Διαδ#κτυο 1261
#.1. Λ#στες Ηλεκτρονικο# Ταχυδρομε#ου 1261
#.2. ###### ########## 1284
#.3. Διακομιστ#ς Ιστοσελ#δων 1286
#.4. Διευθ#νσεις Ηλεκτρονικο# Ταχυδρομε#ου 1289
#. Κλειδι# ### 1291
#.1. ######## 1291
#.2. Μ#λη της Ομ#δας #### 1307
#.3. Μ#λη της Ομ#δας Αν#πτυξης 1363
Λεξικ# του ####### 2117
Ευρετ#ριο 2139

Κατ#λογος Σχημ#των

2.1. Μενο# Εκκ#νησης (####### #### ######) 33
2.2. Τυπικ# Αποτελ#σματα Αν#χνευσης Συσκευ#ν 35
2.3. Επιλ#γοντας το Μενο# Χ#ρας 36
2.4. Επιλογ# Μενο# Πληκτρολογ#ου 37
2.5. Επιλ#γοντας ##### απ# το #### #### του ########## 38
2.6. Επιλ#γοντας το Μενο# ############# 38
2.7. Το Μενο# ############# του ########## 39
2.8. Κ#ριο Μενο# Εγκατ#στασης (########## #### ####) 40
2.9. Το Μενο# ###### του ########## 40
2.10. Το Κ#ριο Μενο# του ########## 41
2.11. Επιλογ#ς του ########## (#######) 41
2.12. Εκκ#νηση της Τυπικ#ς Εγκατ#στασης (######## ############) 42
2.13. Επιλ#ξτε Δ#σκο για την ##### 46
2.14. Τυπικ#ς Κατατμ#σεις fdisk πριν την Επεξεργασ#α 47
2.15. Κατ#τμηση ##### που Χρησιμοποιε# Ολ#κληρο το Δ#σκο 48
2.16. Το μενο# #### ####### του ########## 49
2.17. #ξοδος απ# την Επιλογ# Δ#σκων (###### #####) 50
2.18. Επεξεργαστ#ς ######### του ########## 54
2.19. Ο Επεξεργαστ#ς Κατατμ#σεων ######### του ########## με τις Αυτ#–
ματες Προεπιλογ#ς 55
2.20. Ελε#θερος Χ#ρος για την Κατ#τμηση #### 56
2.21. Επεξεργασ#α Μεγ#θους της Κατ#τμησης #### 56
2.22. Επιλ#ξτε τον Τ#πο της Κατ#τμησης #### 57
2.23. Επιλ#ξτε το Σημε#ο Προσ#ρτησης του #### 57
2.24. Ο Επεξεργαστ#ς ######### του ########## 58
2.25. Επιλ#ξτε ############# (Σετ Εγκατ#στασης) 59
2.26. Επιβεβα#ωση ############ ### 60
2.27. Επιλ#ξτε Μ#σο Εγκατ#στασης (############ #####) 61
2.28. Επιλ#γοντας μια Συσκευ# ######## 65
2.29. Ρ#θμιση Παραμ#τρων Συσκευ#ς *ed0* 66
2.30. Επεξεργασ#α του inetd.conf 68
2.31. Προεπιλεγμ#νες Ρυθμ#σεις Αν#νυμου ### 70
2.32. Επεξεργασ#α του Μην#ματος Καλοσωρ#σματος (####### #######) του
..... 71
2.33. Επεξεργασ#α Αρχε#ου exports 72
2.34. Επιλογ#ς Ρ#θμισης Κονσ#λας Συστ#ματος 73
2.35. Επιλογ#ς Προστασ#ας Οθ#νης 74
2.36. Χρονικ# Δι#στημα Προστασ#ας Οθ#νης 74
2.37. #ξοδος απ# τις Ρυθμ#σεις Κονσ#λας Συστ#ματος 75
2.38. Επιλογ# της Περιοχ#ς σας 76
2.39. Επιλογ# της Χ#ρας σας 76
2.40. Επιλογ# Ζ#νης #ρας (#### ####) 77
2.41. Επιλογ# Πρωτοκ#λλου Ποντικιο# (##### ######## ####) 78
2.42. Επιλογ# Πρωτοκ#λλου Ποντικιο# (##### ########) 79

2.43. Ρ#θμιση Π#ρτας Ποντικιο# (##### ####) 79
2.44. Ρ#θμιση Π#ρτας Ποντικιο# (##### ####) 80
2.45. Ενεργοπο#ηση του Δα#μονα Ποντικιο# (##### ######) 80
2.46. #λεγχος του Δα#μονα Ποντικιο# 81
2.47. Επιλογ# Κατηγορ#ας Πακ#του 82
2.48. Επιλογ# Πακ#των 82
2.49. Εγκατ#σταση Πακ#των 83
2.50. Επιβεβα#ωση Εγκατ#στασης Πακ#των 84
2.51. Επιλογ# Χρ#στη 85
2.52. Προσθ#κη Πληροφορι#ν Χρ#στη 85
2.53. #ξοδος απ# την Διαχε#ριση Χρηστ#ν και Ομ#δων 87
2.54. #ξοδος απ# την Εγκατ#σταση 88
2.55. Ρ#θμιση Δικτ#ου ########## (Ανωτ#ρου Επιπ#δου) 90
2.56. Επιλογ# Προεπιλεγμ#νου ### 91
2.57. Ρ#θμιση ####### 92
2.58. Ρ#θμιση Δικτ#ου ########## (Κατ#τερου Επιπ#δου) 93
3.1. Μενο# Φορτωτ# Εκκ#νησης του ####### 126
3.2. Τυπικ# Αποτελ#σματα Αν#χνευσης Συσκευ#ν 128
3.3. Επιλογ# Τρ#που Λειτουργ#ας Μ#σου Εγκατ#στασης 129
3.4. Επιλογ# Δι#ταξης Πληκτρολογ#ου 130
3.5. Μενο# Επιλογ#ς Δι#ταξης Πληκτρολογ#ου 131
3.6. Καθορισμ#ς Ον#ματος Υπολογιστ# 132
3.7. Επιλογ# Στοιχε#ων Εγκατ#στασης 132
3.8. Εγκατ#σταση απ# το Δ#κτυο 134
3.9. Επιλογ# ###### 134
3.10. Επιλογ# ###### # ###### ########## 135
3.11. Επιλογ# απ# Πολλαπλο#ς Δ#σκους 136
3.12. Επιλογ# Ολ#κληρου Δ#σκου # Κατ#τμησης 136
3.13. Επισκ#πηση Κατατμ#σεων 137
3.14. Χειροκ#νητη Δημιουργ#α Κατατμ#σεων 137
3.15. Χειροκ#νητη Δημιουργ#α Κατατμ#σεων 138
3.16. Χειροκ#νητη Δημιουργ#α Κατατμ#σεων 139
3.17. Τελικ# Επιβεβα#ωση 142
3.18. Μεταφ#ρτωση Αρχε#ων Εγκατ#στασης 143
3.19. Επαλ#θευση Αρχε#ων Εγκατ#στασης 143
3.20. Εξαγωγ# Αρχε#ων Εγκατ#στασης 144
3.21. Ρ#θμιση του Κωδικο# του root 145
3.22. Επιλογ# μιας Διεπαφ#ς Δικτ#ου 146
3.23. Σ#ρωση για ###### ###### 147
3.24. Επιλογ# Ασ#ρματου Δικτ#ου 147
3.25. Ρ#θμιση ###2 148
3.26. Επιλογ# Δικτ#ωσης ###4 148
3.27. Επιλ#ξτε Ρ#θμιση ###4 μ#σω #### 149
3.28. Στατικ# Ρ#θμιση ###4 150
3.29. Επιλογ# Δικτ#ωσης ###6 151
3.30. Επιλ#ξτε Ρ#θμιση ###6 ##### 151

3.31. Στατικ# Ρ#θμιση ###6 152
3.32. Ρ#θμιση ### 153
3.33. Επιλογ# Τοπικο# # ### Ρολογιο# 153
3.34. Επιλ#ξτε μια Περιοχ# 154
3.35. Επιλογ# Χ#ρας 154
3.36. Επιλογ# Ζ#νης #ρας 155
3.37. Επιβεβα#ωση Ζ#νης #ρας 155
3.38. Επιλογ# Πρ#σθετων Υπηρεσι#ν προς Ενεργοπο#ηση 156
3.39. Ενεργοπο#ηση ##### ##### 157
3.40. Προσθ#κη Λογαριασμ#ν Χρηστ#ν 157
3.41. Εισαγωγ# Πληροφορι#ν Χρ#στη 158
3.42. #ξοδος απ# τη Διαχε#ριση Χρηστ#ν και Ομ#δων 159
3.43. Τελικ#ς Ρυθμ#σεις 160
3.44. Χειροκ#νητη Ρ#θμιση 161
3.45. Ολοκλ#ρωση της Εγκατ#στασης 161
22.1. Οργ#νωση Συν#νωσης 754
22.2. ####### ############ 754
22.3. #####5 ############ 756
22.4. #νας Απλ#ς Τ#μος ##### 760
22.5. #νας ######## Τ#μος ##### 762
22.6. #νας ####### Τ#μος ##### 764
22.7. #νας ######## και ####### Τ#μος του ##### 766

Κατ#λογος Πιν#κων

2.1. Υπ#δειγμα Απογραφ#ς Συσκευ#ν 20
2.2. Δι#ταξη Κατατμ#σεων για τον Πρ#το Δ#σκο 51
2.3. Δι#ταξη Κατατμ#σεων για τους Υπ#λοιπους Δ#σκους 53
2.4. Ονοματολογ#α και Επεξηγ#σεις των ### ###### για ####### 7.*X* και 8.*X* ... 107
3.1. Κατηγορ#ες Κατατμ#σεων 138
4.1. Κωδικο# Συσκευ#ν Δ#σκων 193
19.1. ######## #### ###### ########## 662
22.1. Ε#δη Οργ#νωσης ##### #### 758
27.1. Καλ#διο ########## ###25 σε ###25 889
27.2. Καλ#διο ########## ###9 σε ###9 889
27.3. Καλ#διο ########## ###9 σε ###25 890
27.4. Ονομασ#ες Σημ#των 902
32.1. ###### # ######## ##### ### ########## 1188
32.2. ######## ###6 ######### 1191

Κατ#λογος Παραδειγμ#των

2.1. Χρησιμοποι#ντας μια Υπ#ρχουσα Κατ#τμηση χωρ#ς να την Αλλ#ξετε 22
2.2. Συρρικν#νοντας μια Υπ#ρχουσα Κατ#τμηση 23
3.1. Χρησιμοποι#ντας μια Υπ#ρχουσα Κατ#τμηση 119
3.2. Συρρικν#νοντας μια Υπ#ρχουσα Κατ#τμηση 120
3.3. Δημιουργ#α Παραδοσιακ#ν Κατατμ#σεων στο Σ#στημα Αρχε#ων 140
4.1. Υποδε#γματα Ονομ#των Δ#σκου, Φ#τας, Κατ#τμησης 193
4.2. Εννοιολογικ# Μοντ#λο εν#ς Δ#σκου 193
5.1. #Κατ#βασμα# εν#ς πακ#του χειροκ#νητα και εγκατ#σταση του τοπικ# ... 219
12.1. ######## # ######## ## ####### 488
13.1. boot0 ########## 501
13.2. Εικ#να απ# το boot2 503
13.3. Ανασφαλ#ς Κονσ#λα στο /etc/ttys 512
14.1. Προσθ#τοντας #να Χρ#στη στο ####### 520
14.2. rmuser Διαδραστικ# Διαγραφ# Λογαριασμο# 521
14.3. Διαδραστικ# chpass απ# τον Υπερχρ#στη 522
14.4. Διαδραστικ# chpass απ# Κανονικ# Χρ#στη 523
14.5. Αλλ#ζοντας τον Κωδικ# σας 524
14.6. Αλλ#ζοντας τον Κωδικ# #λλου Χρ#στη ως Υπερχρ#στης 524
14.7. Προσθ#τοντας μια Ομ#δα Χρησιμοποι#ντας το ##(8) 529
14.8. Καθορισμ#ς της Λ#στας Μελ#ν μιας Ομ#δας με Χρ#ση του ##(8) 529
14.9. Προσθ#κη Ν#ου Μ#λους στην Ομ#δα με Χρ#ση της ##(8) 530
14.10. Χρησιμοποι#ντας την ##(1) για Προσδιορισμ# Μελ#ν μιας Ομ#δας 530
15.1. ##### ### ## ###### # ###### ###### ### #### 592
19.1. ##### dump #### ### 694
19.2. ##### dump #### ### #### RSH ### 695
19.3. # ###### ### ######## # ######## ###### 698
19.4. ##### mdconfig ## ##### ## ######## #### ###### ##### 702
19.5. ######## # ### ########## #### #### mdconfig 702
19.6. ######### ### ##### # ########## #### #### mdmfs 703
19.7. ######## # ### ########### #### #### mdconfig 704
19.8. ######## # ### ########### #### #### mdmfs 704
20.1. Δημιουργ#α Ετικετ#ν στις Κατατμ#σεις του Δ#σκου Εκκ#νησης 733
27.1. Προσθ#κη Καταχωρ#σεων για τα Τερματικ# στο /etc/ttys 898
29.1. Ρ#θμιση της Β#σης Δεδομ#νων Πρ#σβασης του ######## 980
29.2. Παρων#μια #### 981
29.3. Παρ#δειγμα Αντιστο#χησης #### Εικονικο# Τομ#α 983
30.1. ######### ### ##### ############ #### 1015
30.2. ######## ## ###### #### ### 1023
32.1. ###### ###### ## #### ####### 1181
32.2. #### ###### ## ##### ### 1182
#.1. Λ#ψη (##### ###) Κ#ποιου Αρχε#ου απ# το ######## (##(1)): 1217
#.2. Χρ#ση ### για Λ#ψη (##### ###) του Δ#ντρου src/: 1217
#.3. Λ#ψη της #κδοσης του Αρχε#ου ##(1) απ# το 8####### ######: 1218
#.4. Δημιουργ#α μιας Λ#στας Αλλαγ#ν (ως ####### #####) της ##(1): 1218

#.5. Βρ#σκοντας Ποια #λλα Ον#ματα ####### μπορο#ν να Χρησιμοποιη−
θο#ν: 1218

Πρ#λογος

Σε Ποιους Απευθ#νεται Αυτ# το Βιβλ#ο

Το πρ#το τμ#μα αυτο# του βιβλ#ου, οδηγε# τον ν#ο χρ#στη στη διαδικασ#α εγκα–τ#στασης του ####### και τον εισ#γει ομαλ# στη φιλοσοφ#α και τον σχεδιασμ# του ####®. Αυτ# το τμ#μα δεν #χει ιδια#τερες απαιτ#σεις. Αρκε# μ#νο η δι#θεση για εξερε#νηση εν#ς ν#ου συστ#ματος και η δυνατ#τητα αφομο#ωσης των γν#σε–ων για το ####### καθ#ς αυτ#ς εισ#γονται σταδιακ#.

Αφο# διαβ#σετε το πρ#το τμ#μα, το δε#τερο, κατ# πολ# μεγαλ#τερο τμ#μα, περι–λαμβ#νει μια εκτεν# αναφορ# σε δι#φορα θ#ματα που ενδιαφ#ρουν τους διαχει–ριστ#ς συστημ#των #######. Μερικ# απ# αυτ# τα κεφ#λαια ε#ναι ευκολ#τερο να τα κατανο#σετε αν #χετε #δη μελετ#σει συγκεκριμ#να τμ#ματα του βιβλ#ου. #που χρει#ζεται κ#τι τ#τοιο, θα αναφ#ρεται στη σ#νοψη του κεφαλα#ου που μ#λις ξε–κιν#σατε να διαβ#ζετε.

Για περισσ#τερες πηγ#ς πληροφορι#ν, δε#τε το Παρ#ρτημα #, Βιβλιογραφ#α.

Αλλαγ#ς απ# την Τρ#τη #κδοση

Η τρ#χουσα #κδοση του Εγχειριδ#ου στο διαδ#κτυο, ε#ναι το αποτ#λεσμα της προ–σπ#θειας πολλ#ν εκατοντ#δων εθελοντ#ν στο δι#στημα των τελευτα#ων 10 χρ#–νων. Οι πιο σημαντικ#ς αλλαγ#ς σε σχ#ση με την τρ#τη #ντυπη #κδοση του Εγχει–ριδ#ου (2004) φα#νονται παρακ#τω:

- Κεφ#λαιο 26, *DTrace*, το ######, ε#ναι #να ν#ο κεφ#λαιο με πληροφορ#ες σχετικ# με αυτ# το παν#σχυρο εργαλε#ο αν#λυσης απ#δοσης.

- Κεφ#λαιο 21, Υποστ#ριξη Συστημ#των Αρχε#ων, η Υποστ#ριξη Συστημ#των Αρχε#ων, ε#ναι #να ν#ο κεφ#λαιο με πληροφορ#ες για συστ#ματα αρχε#ων τα οπο#α υποστηρ#ζονται απ# το ####### αλλ# αναπτ#σσονται απ# #λλες ομ#δες, #πως το ### απ# την ###™.

- Κεφ#λαιο 18, #λεγχος Συμβ#ντων Ασφαλε#ας,ο #λεγχος Συμβ#ντων Ασφαλε#ας, ε#ναι #να ν#ο κεφ#λαιο με πληροφορ#ες σχετικ# με τις ν#ες δυνατ#τητες και την χρ#ση του ######## στο #######.

- Κεφ#λαιο 23, Εικονικοπο#ηση, η Εικονικοπο#ηση, ε#ναι #να ν#ο κεφ#λαιο με πληροφορ#ες σχετικ# με την εγκατ#σταση του ####### σε λογισμικ# εκτ#λεσης εικονικ#ν (#######) μηχανημ#των.

- Κεφ#λαιο 3, Εγκατ#σταση του *FreeBSD 9.x* και Μεταγεν#στερων Εκδ#σεων, η Εγκατ#σταση του ####### 9.*x* και Μεταγεν#στερων Εκδ#σεων, ε#ναι #να ν#ο κε–φ#λαιο σχετικ# με την εγκατ#σταση του ####### με τη βο#θεια του ν#ου προ–γρ#μματος ##########.

Αλλαγ#ς απ# τη Δε#τερη #κδοση (2004)

Η τρ#τη #κδοση αυτο# του βιβλ#ου #ταν το αποτ#λεσμα της προσπ#θειας περισ–σ#τερων απ# δ#ο χρ#νων απ# τα μ#λη της Ομ#δας Τεκμηρ#ωσης του #######. Η #ντυπη #κδοση ε#χε τ#σο μεγ#λο μ#γεθος, που κρ#θηκε αναγκα#ο να τυπωθε# σε δ#ο χωριστο#ς τ#μους. Παρακ#τω φα#νονται οι σημαντικ#τερες αλλαγ#ς σε αυτ# τη ν#α #κδοση:

- Κεφ#λαιο 12, Ρ#θμιση και Βελτιστοπο#ηση, Το κεφ#λαιο Ρ#θμισης και Βελτι–στοπο#ησης του #######, επεκτ#θηκε με ν#ες πληροφορ#ες για τη διαχε#ριση εν#ργειας και π#ρων του συστ#ματος μ#σω ####, με περισσ#τερες πληροφορ#ες για το σ#στημα cron και με περισσ#τερες επιλογ#ς παραμετροπο#ησης του πυρ#–να του #######.

- Κεφ#λαιο 15, Ασφ#λεια, Το κεφ#λαιο Ασφ#λειας, επεκτ#θηκε με ν#ες πληροφο–ρ#ες για Δ#κτυα ###, για λ#στες ελ#γχου πρ#σβασης αρχε#ων (####) και περισ–σ#τερες συμβουλ#ς σχετικ# με την ασφ#λεια του #######.

- Κεφ#λαιο 17, Υποχρεωτικ#ς #λεγχος Πρ#σβασης, Ο Υποχρεωτικ#ς #λεγχος Πρ#–σβασης (###), ε#ναι #να ν#ο κεφ#λαιο σε αυτ# την #κδοση. Εξηγε# τι ε#ναι ο μηχανισμ#ς ### και π#ς μπορε# να χρησιμοποιηθε# για να ενισχυθε# η ασφ#–λεια εν#ς συστ#ματος #######.

- Κεφ#λαιο 19, Αποθηκευτικ# Μ#σα, Το κεφ#λαιο για τα Αποθηκευτικ# Μ#σα, επεκτ#θηκε, με ν#ες πληροφορ#ες για συσκευ#ς αποθ#κευσης ###, στιγμι#τυ–πα συστ#ματος αρχε#ων (#########), περιορισμο#ς στη χρ#ση των συστημ#των αρχε#ων (######), συστ#ματα αρχε#ων που βασ#ζονται σε υπ#ρχοντα αρχε#α # στο δ#κτυο, καθ#ς και κρυπτογραφημ#νες κατατμ#σεις δ#σκων.

- Κεφ#λαιο 22, Ο Διαχειριστ#ς Τ#μων *Vinum*, Ο Διαχειριστ#ς Τ#μων #####, ε#ναι #να ν#ο κεφ#λαιο σε αυτ# την #κδοση. Περιγρ#φει τον τρ#πο χρ#σης του #####, εν#ς συστ#ματος διαχε#ρισης αποθηκευτικ#ν μ#σων που υλοποιε# την οργ#νω–ση φυσικ#ν δ#σκων του συστ#ματος σε δι#ταξη #####0, #####1 και #####5.

- Στο Κεφ#λαιο 28, *PPP* και *SLIP*, προστ#θηκε #να τμ#μα σχετικ# με την επ#λυση προβλημ#των στις συνδ#σεις ### και ####.

- Κεφ#λαιο 29, Ηλεκτρονικ# Ταχυδρομε#ο, Το κεφ#λαιο για το Ηλεκτρονικ# Τα–χυδρομε#ο, επεκτ#θηκε με ν#ες πληροφορ#ες για την χρ#ση εναλλακτικ#ν ###,

πιστοπο#ηση ταυτ#τητας στο ####, το πρωτ#κολλο ####, τα εργαλε#α ######### και ######## και με #λλα θ#ματα για προχωρημ#νους.

- Κεφ#λαιο 30, Εξυπηρετητ#ς Δικτ#ου, Το κεφ#λαιο Εξυπηρετητ#ν Δικτ#ων, περιλαμβ#νεται για πρ#τη φορ# σε αυτ# την #κδοση. Αυτ# το κεφ#λαιο περιγρ#φει πως να εγκαταστ#σετε τον Διακομιστ# #### ######, τον εξυπηρετητ# #### του ####### και τον διακομιστ# ##### για επικοινων#α με πελ#τες #########® #######®. Στο κεφ#λαιο αυτ#, #χουν μεταφερθε# κ#ποιες εν#τητες απ# το Κεφ#λαιο 32, Προχωρημ#να Θ#ματα Δικτ#ωσης (Προχωρημ#να Θ#ματα Δικτ#ωσης), προκειμ#νου να βελτιωθε# η παρουσ#αση τους.

- Κεφ#λαιο 32, Προχωρημ#να Θ#ματα Δικτ#ωσης, Το κεφ#λαιο για Προχωρημ#να Θ#ματα Δικτ#ωσης, επεκτ#θηκε με ν#ες πληροφορ#ες για τη χρ#ση συσκευ#ν #########® στο #######, την εγκατ#σταση ασ#ρματων δικτ#ων, και την Μ#θοδο Δικτ#ωσης Ασ#γχρονης Μεταφορ#ς (###).

- Προστ#θηκε #να Λεξιλ#γιο, για να συγκεντρ#σει #λους τους τεχνικο#ς #ρους και τους δι#φορους ορισμο#ς που περι#χονται σε ολ#κληρο το βιβλ#ο.

- #γιναν αισθητικ#ς βελτι#σεις στους π#νακες και στα γραφ#ματα σε ολ#κληρο το βιβλ#ο.

Αλλαγ#ς απ# την Πρ#τη #κδοση (2001)

Η δε#τερη #κδοση #ταν το αποτ#λεσμα τουλ#χιστον δ#ο χρ#νων εργασ#ας απ# τα μ#λη της Ομ#δας Τεκμηρ#ωσης του #######. Οι πιο σημαντικ#ς αλλαγ#ς σε αυτ# την #κδοση #ταν οι παρακ#τω:

- Προστ#θηκε #να ολοκληρωμ#νο Ευρετ#ριο.

- #λα τα γραφ#ματα σε ##### αντικαταστ#θηκαν απ# γραφικ# διαγρ#μματα.

- Προστ#θηκε μια τυποποιημ#νη σ#νοψη σε κ#θε κεφ#λαιο, η οπο#α περι#χει μια σ#ντομη ανακεφαλα#ωση των πληροφορι#ν που περι#χει το κεφ#λαιο και τι αναμ#νεται να γνωρ#ζει απ# πριν ο αναγν#στης.

- Το περιεχ#μενο αναδιοργαν#θηκε σε τρ#α λογικ# μ#ρη: #Ξεκιν#ντας με το ########, #Διαχε#ριση Συστ#ματος# και #Παραρτ#ματα#.

- Το Κεφ#λαιο 2, Εγκατ#σταση του *FreeBSD 8.x* και Προγεν#στερων Εκδ#σεων (#Εγκαθιστ#ντας το ########) ξαναγρ#φτηκε απ# την αρχ# με πολλ#ς εικ#νες, #στε να διευκολ#νει τους χρ#στες να κατανο#σουν το κε#μενο.

- Το Κεφ#λαιο 4, Βασικ#ς #ννοιες στο *UNIX®* (#Βασικ#ς #ννοιες στο ####®#) επεκτ#θηκε #στε να συμπεριλαμβ#νει πρ#σθετες πληροφορ#ες για τις διεργασ#ες (#########), τους δα#μονες (#######), και τα σ#ματα (#######).

- Το Κεφ#λαιο 5, Εγκατ#σταση Εφαρμογ#ν: Πακ#τα και *Ports* (#Εγκατ#στασης Εφαρμογ#ν: Πακ#τα και ######) επεκτ#θηκε #στε να συμπεριλαμβ#νει πρ#σθε–τες πληροφορ#ες για την διαχε#ριση προμεταγλωττισμ#νων πακ#των (########).

- Το Κεφ#λαιο 6, Το Σ#στημα *X Window* (#Το Σ#στημα # #######) ξαναγρ#φτηκε απ# την αρχ# με #μφαση στην χρ#ση μοντ#ρνων τεχνολογι#ν, #πως τα περιβ#λ–λοντα εργασ#ας ### και ##### σε #####86™ 4.#.

- Το Κεφ#λαιο 13, Η Διαδικασ#α Εκκ#νησης του *FreeBSD* (#Η Διαδικασ#α Εκκ#–νησης του ########) επεκτ#θηκε με περισσ#τερες πληροφορ#ες.

- Το Κεφ#λαιο 19, Αποθηκευτικ# Μ#σα (#Αποθηκευτικ# Μ#σα#) ξαναγρ#φτηκε με β#ση τα παλαι#τερα δ#ο κεφ#λαια #Δ#σκοι# και #Αντ#γραφα Ασφαλε#ας#. Πιστε#ουμε #τι τα θ#ματα αυτ# ε#ναι πιο ευκολον#ητα #ταν παρουσι#ζονται μαζ# σαν #να κεφ#λαιο. Προστ#θηκε επ#σης μια εν#τητα για #### (υλοπο#ηση μ#σω υλικο# # λογισμικο#).

- Το Κεφ#λαιο 27, Σειριακ#ς Επικοινων#ες (#Σειριακ#ς Επικοινων#ες#) αναδιορ–γαν#θηκε απ# την αρχ# και ενημερ#θηκε για τις εκδ#σεις ####### 4.#/5.#.

- Το Κεφ#λαιο 28, *PPP* και *SLIP* (#### και #####) ενημερ#θηκε σε σημαντικ# βαθ–μ#.

- Πολλο# ν#οι τομε#ς προστ#θηκαν στο Κεφ#λαιο 32, Προχωρημ#να Θ#ματα Δι–κτ#ωσης (#Προχωρημ#να Θ#ματα Δικτ#ωσης#).

- Το Κεφ#λαιο 29, Ηλεκτρονικ# Ταχυδρομε#ο (#Ηλεκτρονικ# Ταχυδρομε#ο#) επε–κτ#θηκε για να συμπεριλαμβ#νει περισσ#τερες πληροφορ#ες για τις ρυθμ#σεις του ########.

- Το Κεφ#λαιο 11, Συμβατ#τητα με Εκτελ#σιμα του *Linux* (#Συμβατ#τητα με Εκτε–λ#σιμα του #####®#) επεκτ#θηκε για να συμπεριλαμβ#νει πληροφορ#ες για την εγκατ#σταση της β#σης δεδομ#νων ######® και του ##########®.

- Στην δε#τερη #κδοση καλ#πτονται επ#σης τα παρακ#τω ν#α θ#ματα:

  - Ρ#θμιση και Βελτιστοπο#ηση (Κεφ#λαιο 12, Ρ#θμιση και Βελτιστοπο#ηση)

  - Πολυμ#σα (Κεφ#λαιο 8, Πολυμ#σα)

Οργ#νωση Αυτο# του Βιβλ#ου

Αυτ# το βιβλ#ο χωρ#ζεται σε π#ντε διακριτ# λογικ# τμ#ματα. Το πρ#το τμ#μα, Ξεκιν#ντας με το *FreeBSD*, περιγρ#φει την εγκατ#σταση και την βασικ# χρ#ση του ######. Ο προτειν#μενος τρ#πος αν#γνωσης αυτο# του τμ#ματος ε#ναι #να#

#να κεφ#λαιο, με τη σειρ#, προσπερν#ντας κεφ#λαια με γνωστ# θ#ματα. Το δε#τερο τμ#μα, Βασικ#ς Εργασ#ες, περιγρ#φει μερικ# χαρακτηριστικ# του ####### τα οπο#α χρησιμοποιο#νται συχν#. Μπορε#τε να διαβ#σετε τα κεφ#λαια σε αυτ# το τμ#μα (καθ#ς και σε #λα τα τμ#ματα που ακολουθο#ν) με #ποια σειρ# θ#λετε. Κ#θε κεφ#λαιο ξεκιν# με μια σαφ# και σ#ντομη σ#νοψη, η οπο#α περιγρ#φει τα περιεχ#μενα του κεφαλα#ου καθ#ς και τι χρει#ζεται να γνωρ#ζει #δη ο αναγν#στης. Αυτ# επιτρ#πει στον περιστασιακ# αναγν#στη να προσπερν# γρ#γορα εν#τητες, για να βρει κεφ#λαια τα οπο#α τον ενδιαφ#ρουν περισσ#τερο. Το τρ#το τμ#μα, Διαχε#ριση Συστ#ματος, περι#χει θ#ματα σχετικ# με τη διαχε#ριση συστημ#των #######. Το τ#ταρτο τμ#μα, Δικτυακ#ς Επικοινων#ες, καλ#πτει θ#ματα δικτ#ωσης και διακομιστ#ν. Το π#μπτο τμ#μα περι#χει παραρτ#ματα με δι#φορες πληροφορ#ες.

Κεφ#λαιο 1, Εισαγωγ#, Εισαγωγ#

Παρουσι#ζει το ####### στο ν#ο χρ#στη. Περιγρ#φει την ιστορ#α του ####### #######, τους στ#χους του και το μοντ#λο αν#πτυξης του.

Κεφ#λαιο 2, Εγκατ#σταση του *FreeBSD 8.x* και Προγεν#στερων Εκδ#σεων, Εγκατ#σταση του *FreeBSD 8.x* και Προγεν#στερων Εκδ#σεων

Οδηγε# τον χρ#στη στην διαδικασ#α εγκατ#στασης του ####### 8.*x* και προγεν#στερων εκδ#σεων με τη χρ#ση του ##########. Συμπεριλαμβ#νονται επ#σης μερικ# θ#ματα εγκατ#στασης για προχωρημ#νους, #πως η εγκατ#σταση μ#σω σειριακ#ς κονσ#λας.

Κεφ#λαιο 3, Εγκατ#σταση του *FreeBSD 9.x* και Μεταγεν#στερων Εκδ#σεων, Εγκατ#σταση του *FreeBSD 9.x* και Μεταγεν#στερων Εκδ#σεων

Οδηγε# τον χρ#στη στην διαδικασ#α εγκατ#στασης του ####### 9.*x* και μεταγεν#στερων εκδ#σεων με τη χρ#ση του ##########.

Κεφ#λαιο 4, Βασικ#ς #ννοιες στο *UNIX®*, Βασικ#ς #ννοιες στο *UNIX®*

Περι#χει τις βασικ#ς εντολ#ς και λειτουργ#ες του λειτουργικο# συστ#ματος #######. Ε#ν ε#στε εξοικειωμ#νος με το #####® # με #λλο λειτουργικ# τ#που ####® μπορε#τε πιθαν#ς να προσπερ#σετε αυτ# το κεφ#λαιο.

Κεφ#λαιο 5, Εγκατ#σταση Εφαρμογ#ν: Πακ#τα και *Ports*, Εγκατ#σταση Εφαρμογ#ν: Πακ#τα και *Ports*

Περιγρ#φει τον τρ#πο εγκατ#στασης λογισμικο# τρ#των κατασκευαστ#ν με την καινοτ#μο #Συλλογ# των ##### (##### ##########)# του ####### και με τα συν#θη προμεταγλωττισμ#να πακ#τα (########).

Κεφ#λαιο 6, Το Σ#στημα *X Window*, Το Σ#στημα *X Window*

Περιγρ#φει γενικ# το σ#στημα # ###### και ειδικ#τερα το #11 του #######. Επ#σης περιγρ#φει ολοκληρωμ#να περιβ#λλοντα εργασ#ας #πως το ### και το #####.

Κεφ#λαιο 7, *Desktop* Εφαρμογ#ς, *Desktop* Εφαρμογ#ς

Αναφ#ρει και εξηγε# μερικ#ς απ# τις πιο συν#θεις εφαρμογ#ς για υπολογιστ#ς γραφε#ου, #πως προγρ#μματα πλο#γησης ιστοσελ#δων και εφαρμογ#ς γραφε#ου και περιγρ#φει πως να τις εγκαταστ#σετε στο #######.

Κεφ#λαιο 8, Πολυμ#σα, Πολυμ#σα
Υποδεικν#ει πως να εγκαταστ#σετε δυνατ#τητες αναπαραγωγ#ς #χου και β#–ντεο στο σ#στημα σας. Επ#σης περιλαμβ#νει δειγματοληπτικ# κ#ποιες εφαρ–μογ#ς #χου και β#ντεο.

Κεφ#λαιο 9, Ρυθμ#ζοντας τον Πυρ#να του FreeBSD, Ρυθμ#ζοντας τον Πυρ#να του FreeBSD
Εξηγε# τους λ#γους για τους οπο#ους θα πρ#πει να δημιουργ#σετε #να ν#ο πυρ#να. Παρ#χει, επ#σης, λεπτομερε#ς οδηγ#ες για την ρ#θμιση, μεταγλ#ττιση και εγκατ#σταση του ν#ου σας προσαρμοσμ#νου πυρ#να.

Κεφ#λαιο 10, Εκτυπ#σεις, Εκτυπ#σεις
Περιγρ#φει πως να διαχειρ#ζεστε εκτυπωτ#ς στο #######. Συμπεριλαμβ#νει πληροφορ#ες για σελ#δες λογοτ#πων, λογαριασμο#ς εκτυπωτ#ν και αρχικ#ς ρυθμ#σεις.

Κεφ#λαιο 11, Συμβατ#τητα με Εκτελ#σιμα του Linux, Συμβατ#τητα με Εκτελ#σιμα του Linux®
Περιγρ#φει τις δυνατ#τητες συμβατ#τητας του ####### με εφαρμογ#ς #####®. Επ#σης παρ#χει λεπτομερε#ς οδηγ#ες εγκατ#στασης για πολλ#ς γνωστ#ς εφαρ–μογ#ς του #####® #πως ######®, ###® #/3®, και ##########®.

Κεφ#λαιο 12, Ρ#θμιση και Βελτιστοπο#ηση, Ρ#θμιση και Βελτιστοπο#ηση
Περιγρ#φει τις παραμ#τρους που #χουν στη δι#θεσή τους οι διαχειριστ#ς του συστ#ματος, #στε να ρυθμ#σουν #να σ#στημα ####### για β#λτιστη απ#δοση. Επ#σης περιγρ#φει τα δι#φορα αρχε#α ρυθμ#σεων που χρησιμοποιο#νται στο ####### και που να τα βρε#τε.

Κεφ#λαιο 13, Η Διαδικασ#α Εκκ#νησης του FreeBSD, Η Διαδικασ#α Εκκ#νησης του FreeBSD
Περιγρ#φει την διαδικασ#α εκκ#νησης του ####### και εξηγε# πως μπορο#με να την ελ#γχουμε με τη βο#θεια επιλογ#ν και ρυθμ#σεων.

Κεφ#λαιο 14, Χρ#στες και Βασικ# Διαχε#ριση Λογαριασμ#ν, Χρ#στες και Βασικ# Διαχε#ριση Λογαριασμ#ν
Περιγρ#φει την δημιουργ#α και την διαχε#ριση των λογαριασμ#ν χρηστ#ν. Επ#σης περιγρ#φει τρ#πους με τους οπο#ους μπορο#ν να τεθο#ν περιορισμο# στους χρ#στες #σο αφορ# τη χρ#ση π#ρων του συστ#ματος, καθ#ς και #λλες λειτουργ#ες διαχε#ρισης λογαριασμ#ν.

Κεφ#λαιο 15, Ασφ#λεια, Ασφ#λεια
Περιγρ#φει δι#φορα διαθ#σιμα εργαλε#α που θα σας βοηθ#σουν να κρατ#–σετε το ####### σ#στημα σας ασφαλ#ς. Συμπεριλαμβ#νονται οι υλοποι#σεις ########, ##### και #######.

Κεφ#λαιο 16, Jails, Jails
Περιγρ#φει το πλα#σιο λειτουργι#ν των ##### και τις βελτι#σεις που παρ#χουν σε σχ#ση με την παραδοσιακ# ###### υποστ#ριξη του #######.

######

Πρ#λογος

Κεφ#λαιο 17, Υποχρεωτικ#ς #λεγχος Πρ#σβασης, Υποχρεωτικ#ς #λεγχος Πρ#σβασης
Εξηγε# τι ε#ναι ο Υποχρεωτικ#ς #λεγχος Πρ#σβασης (###) και πως ο μηχανισμ#ς αυτ#ς μπορε# να χρησιμοποιηθε# για την ασφ#λιση εν#ς ####### συστ#ματος.

Κεφ#λαιο 18, #λεγχος Συμβ#ντων Ασφαλε#ας, #λεγχος Συμβ#ντων Ασφαλε#ας
Περιγρ#φει τι ε#ναι ο #λεγχος Συμβ#ντων, πως μπορε# να εγκατασταθε#, να ρυθμιστε# και πως μπορο#ν να διερευν#νται και να παρακολουθο#νται τα #χνη του ελ#γχου (##### ######).

Κεφ#λαιο 19, Αποθηκευτικ# Μ#σα, Αποθηκευτικ# Μ#σα
Περιγρ#φει πως να διαχειρ#ζεστε μ#σα αποθ#κευσης και συστ#ματα αρχε#ων με το #######. Συμπεριλαμβ#νονται φυσικο# δ#σκοι, συστοιχ#ες ####, οπτικ# και μαγνητικ# μ#σα, εικονικο# δ#σκοι μν#μης και δικτυακ# συστ#ματα αρχε#ων.

Κεφ#λαιο 20, *GEOM:* Διαχε#ριση Συστοιχι#ν Δ#σκων, *GEOM:* Διαχε#ριση Συστοιχι#ν Δ#σκων
Περιγρ#φει τι ε#ναι το πλα#σιο λειτουργι#ν #### στο ####### και πως να ρυθμ#σετε δι#φορα επ#πεδα #### που υποστηρ#ζονται στο #######.

Κεφ#λαιο 21, Υποστ#ριξη Συστημ#των Αρχε#ων, Υποστ#ριξη Συστημ#των Αρχε#ων
Εξετ#ζει την υποστ#ριξη μη#εγγεν#ν συστημ#των αρχε#ων στο #######, #πως το # #### ###### της ###™.

Κεφ#λαιο 22, Ο Διαχειριστ#ς Τ#μων *Vinum*, *Vinum*
Περιγρ#φει πως να χρησιμοποι#σετε το #####, #να διαχειριστ# λογικ#ν τ#μων που παρ#χει λογικο#ς δ#σκους ανεξ#ρτητα απ# τη συσκευ# στην οπο#α ε#ναι αποθηκευμ#νοι, καθ#ς και δυνατ#τητες #####0, #####1 και #####5 μ#σω λογισμικο#.

Κεφ#λαιο 23, Εικονικοπο#ηση, Εικονικοπο#ηση
Περιγρ#φει τι προσφ#ρουν τα συστ#ματα εικονικοπο#ησης και πως μπορο#ν να χρησιμοποιηθο#ν με το #######.

Κεφ#λαιο 24, Τοπικ#ς Ρυθμ#σεις - Χρ#ση και ρ#θμιση *I18N/L10N*, Τοπικ#ς Ρυθμ#σεις - Χρ#ση και Ρ#θμιση *I18N/L10N*
Περιγρ#φει πως να χρησιμοποι#σετε το ####### σε γλ#σσες εκτ#ς της Αγγλικ#ς. Καλ#πτει την δυνατ#τητα τοπικ#ν ρυθμ#σεων τ#σο σε επ#πεδο συστ#ματος, #σο και σε επ#πεδο εφαρμογ#ν.

Κεφ#λαιο 25, Ενημ#ρωση και Αναβ#θμιση του *FreeBSD*, Ενημ#ρωση και Αναβ#θμιση του *FreeBSD*
Εξηγε# τις διαφορ#ς μεταξ# των εκδ#σεων ##############, ############### και των επ#σημων (#######) εκδ#σεων του #######. Περιγρ#φει ποιοι χρ#στες ωφελο#νται #ταν ακολουθο#ν #να σ#στημα αν#πτυξης καθ#ς και τα απαιτο#-

μενα για αυτ# το σκοπ# β#ματα. Καλ#πτει τις μεθ#δους που μπορο#ν να χρη–σιμοποι#σουν οι χρ#στες για να ενημερ#σουν το σ#στημα τους με τις τελευ–τα#ες διορθ#σεις ασφαλε#ας.

Κεφ#λαιο *26, DTrace*, *DTrace*
Περιγρ#φει την ρ#θμιση και χρ#ση του εργαλε#ου ###### της ###™ στο #######. Το δυναμικ# ####### μπορε# να βοηθ#σει στον εντοπισμ# προβλη–μ#των απ#δοσης, παρ#χοντας αν#λυση του συστ#ματος σε πραγματικ# χρ#νο.

Κεφ#λαιο *27,* Σειριακ#ς Επικοινων#ες, Σειριακ#ς Επικοινων#ες
Εξηγε# πως να συνδ#σετε τερματικ# και μ#ντεμ στο ####### σ#στημα σας, για χρ#ση τ#σο σε εισερχ#μενες #σο και σε εξερχ#μενες συνδ#σεις.

Κεφ#λαιο *28, PPP* και *SLIP*, *PPP* και *SLIP*
Περιγρ#φει πως να χρησιμοποι#σετε τις τεχνολογ#ες ###, ####, # ### μ#σω ######## για να συνδεθε#τε σε απομακρυσμ#να συστ#ματα με το #######.

Κεφ#λαιο *29,* Ηλεκτρονικ# Ταχυδρομε#ο, Ηλεκτρονικ# Ταχυδρομε#ο
Εξηγε# τα διαφορετικ# στοιχε#α εν#ς διακομιστ# ηλεκτρονικ#ς αλληλογρα–φ#ας και εμβαθ#νει σε θ#ματα απλ#ν ρυθμ#σεων για το πλ#ον δημοφιλ#ς λο–γισμικ# διακομιστ# ηλεκτρονικ#ς αλληλογραφ#ας: το ########.

Κεφ#λαιο *30,* Εξυπηρετητ#ς Δικτ#ου, Εξυπηρετητ#ς Δικτ#ου
Παρ#χει λεπτομερε#ς οδηγ#ες και παραδε#γματα αρχε#ων ρ#θμισης για να ρυθμ#σετε το ####### να ενεργε# ως δικτυακ#ς εξυπηρετητ#ς αρχε#ων, εξυ–πηρετητ#ς ονομ#των τομ#α (###), εξυπηρετητ#ς δικτυακ#ν πληροφορι#ν (###), η εξυπηρετητ#ς συγχρονισμο# #ρας (###).

Κεφ#λαιο *31, Firewalls*, *Firewalls*
Εξηγε# την φιλοσοφ#α που κρ#βεται π#σω απ# τα ######### (τε#χη προστα–σ#ας) που βασ#ζονται σε λογισμικ# και παρ#χει λεπτομερε#ς πληροφορ#ες για τις ρυθμ#σεις των διαφ#ρων ######### που διατ#θενται για το #######.

Κεφ#λαιο *32,* Προχωρημ#να Θ#ματα Δικτ#ωσης, Προχωρημ#να Θ#ματα Δικτ#ω–σης
Περιγρ#φει πολλ# προχωρημ#να θ#ματα δικτ#ωσης, συμπεριλαμβανομ#νου του διαμοιρασμο# μιας σ#νδεσης ######## με #λλους υπολογιστ#ς στο τοπικ# σας δ#κτυο (###), θ#ματα δρομολ#γησης για προχωρημ#νους, ασ#ρματη δι–κτ#ωση, #########®, ###, ###6 και πολλ# ακ#μη.

Παρ#ρτημα *A,* Που θα Βρε#τε το *FreeBSD*, Που θα Βρε#τε το *FreeBSD*
Περι#χει λ#στα με δι#φορες πηγ#ς για να απο̈κτ#σετε το ####### σε ###### # ###, #πως επ#σης και δι#φορες τοποθεσ#ες στο ######## απ# #που μπορε#τε να κατεβ#σετε και να εγκαταστ#σετε το #######.

Παρ#ρτημα *B,* Βιβλιογραφ#α, Βιβλιογραφ#α
Αυτ# το βιβλ#ο αγγ#ζει πολλ# διαφορετικ# θ#ματα που μπορε# να σας κεντρ#–σουν το ενδιαφ#ρον για μια πιο λεπτομερ# εξερε#νηση. Η βιβλιογραφ#α τα–

ξινομε# σε κατηγορ#ες πολλ# εξαιρετικ# βιβλ#α τα οπο#α αναφ#ρονται στο κε#μενο.

Παρ#ρτημα *C,* Πηγ#ς Πληροφ#ρησης στο Διαδ#κτυο, Πηγ#ς Πληροφ#ρησης στο Διαδ#κτυο
Περιγρ#φει πολλ# φ#ρουμ που διατ#θενται στους χρ#στες του #######, #στε να θ#τουν ερωτ#ματα και να συμμετ#χουν σε τεχνικ#ς συζητ#σεις για το #######.

Παρ#ρτημα *D,* Κλειδι# *PGP,* Κλειδι# *PGP*
Καταγρ#φει τα δακτυλικ# αποτυπ#ματα των κλειδι#ν ### αρκετ#ν μελ#ν της Ομ#δας Αν#πτυξης του #######.

Συμβ#σεις που χρησιμοποιο#νται σε αυτ# το βιβλ#ο

Σε ολ#κληρο το βιβλ#ο, χρησιμοποιο#νται κ#ποιες τυπογραφικ#ς συμβ#σεις #στε η μορφοπο#ηση του να ε#ναι συνεπ#ς και να ε#ναι πιο ευαν#γνωστο:

Τυπογραφικ#ς Συμβ#σεις

Πλ#για γραφ#
Η πλ#για γραμματοσειρ# χρησιμοποιε#ται για ον#ματα αρχε#ων, ####, κε#–μενο με #μφαση και για χρ#ση πρωτοεμφανιζ#μενων τεχνικ#ν #ρων.

#######
Η ######## ####### γραμματοσειρ# χρησιμοποιε#ται για μην#ματα λ#θους, εντο–λ#ς, μεταβλητ#ς περιβ#λλοντος, ονομασ#ες των #####, ον#ματα κεντρικ#ν υπολογιστ#ν, ον#ματα χρηστ#ν, ον#ματα ομ#δων, ον#ματα συσκευ#ν, μετα–βλητ#ς και αποσπ#σματα κ#δικα.

#ντονη γραφ#
Η #ντονη γραμματοσειρ# χρησιμοποιε#ται για εφαρμογ#ς, εντολ#ς και πλ#–κτρα.

Ε#σοδος Δεδομ#νων απ# το Χρ#στη

Η πληκτρολ#γηση σημει#νεται με #ντονη γραφ# #στε να ξεχωρ#ζει απ# το υπ#λοι–πο κε#μενο. Συνδυασμο# πλ#κτρων που πρ#πει να πιεσθο#ν ταυτ#χρονα σημει#–νονται με #+# μεταξ# των πλ#κτρων, #πως:

####+###+###

Το οπο#ο σημα#νει πως ο χρ#στης θα πρ#πει να πι#σει τα πλ#κτρα ####, ### και το πλ#κτρο ### ταυτ#χρονα.

Σε περ#πτωση που κ#ποια πλ#κτρα πρ#πει να πιεσθο#ν με συγκεκριμ#νη σειρ#, θα εμφαν#ζονται χωρισμ#να με κ#μματα:

####

####+#, ####+#

Το οπο#ο σημα#νει πως ο χρ#στης αναμ#νεται να πι#σει τα πλ#κτρα #### και # ταυτ#χρονα και #πειτα να πι#σει τα πλ#κτρα #### και # ταυτ#χρονα.

Παραδε#γματα

Τα παραδε#γματα που ξεκινο#ν με E:\> υποδηλ#νουν μια εντολ# ######®. Αυτ#ς οι εντολ#ς μπορο#ν να εκτελο#νται απ# το παρ#θυρο #Γραμμ#ς Εντολ#ν# σε σ#γ–χρονο περιβ#λλον #########® #######®, εκτ#ς αν αναφ#ρεται κ#τι διαφορετικ#.

```
E:\> tools\fdimage floppies\kern.flp A:
```

Τα παραδε#γματα που ξεκινο#ν με # υποδηλ#νουν μια εντολ# που θα πρ#πει να εκτελεστε# απ# τον υπερχρ#στη (#########) εν#ς συστ#ματος #######. Μπορε#τε να συνδεθε#τε σαν χρ#στης root για να πληκτρολογ#σετε την εντολ#, # να συνδε–θε#τε σαν κανονικ#ς χρ#στης και να χρησιμοποι#σετε την εντολ# ##(1) #στε να αποκτ#σετε προν#μια υπερχρ#στη.

```
# dd if=kern.flp of=/dev/fd0
```

Τα παραδε#γματα που ξεκινο#ν με % υποδηλ#νουν μια εντολ# που πρ#πει να εκτε–λεστε# απ# #να κανονικ# χρ#στη. Χρησιμοποιε#ται η σ#νταξη ####### για να θ#–σουμε μεταβλητ#ς περιβ#λλοντος και #λλες εντολ#ς κελ#φους, εκτ#ς αν αναφ#ρε–ται κ#τι διαφορετικ#.

```
% top
```

Ευχαριστ#ες

Το βιβλ#ο που κρατ#τε, παρουσι#ζει τις προσπ#θειες πολλ#ν εκατοντ#δων ανθρ#–πων απ# #λο τον κ#σμο. Ε#τε μας ενημ#ρωσαν για τυπογραφικ# λ#θη, ε#τε μας #στειλαν ολ#κληρα κεφ#λαια, η συμβολ# #λων #ταν χρ#σιμη.

Μερικ#ς εταιρε#ες υποστ#ριξαν την αν#πτυξη αυτο# του εγγρ#φου μισθ#νοντας συντ#κτες να εργ#ζονται σε πλ#ρη απασχ#ληση, πληρ#νοντας για την #κδο–ση, κτλ. Ειδικ#τερα, η #### (η οπο#α αργ#τερα αποκτ#θηκε απ# την #### ##### #######) μ#σθωσε μ#λη του ####### ############# ####### να εργ#ζονται σε πλ#ρη απασχ#ληση για την βελτ#ωση του βιβλ#ου, οδηγ#ντας στην πρ#τη #ντυ–πη #κδοση στα αγγλικ# τον Μ#ρτιο του 2000 (#### 1#57176#241#8). Η εταιρε#α #### ##### ####### μ#σθωσε τ#τε μερικο#ς επιπρ#σθετους συντ#κτες #στε να κ#–νει βελτι#σεις στην δομ# της #ντυπης #κδοσης και να προσθ#σει κ#ποια ν#α κε–φ#λαια. Η αποκορ#φωση αυτ#ς της εργασ#ας #ταν η παρουσ#αση της δε#τερης #ντυπης #κδοσης, τον Νο#μβριο του 2001 (#### 1#57176#303#1). 1#57176#303#1). Το 2003#2004, η ####### ####, ###, μ#σθωσε αρκετο#ς συνεργ#τες να βελτι#σουν το Εγχειρ#διο Χρ#σης προς ετοιμασ#α της τρ#της #ντυπης #κδοσης.

#####

Μ#ρος #. Ξεκιν#ντας με το

Αυτ# το μ#ρος του Εγχειριδ#ου του ####### ε#ναι για τους χρ#στες και τους δια–χειριστ#ς συστημ#των που δεν #χουν #δη μεγ#λη εμπειρ#α με το #######. Τα κε–φ#λαια που ακολουθο#ν:

- Ε#ναι εισαγωγικ# για το #######
- Σας καθοδηγο#ν κατ# τη δι#ρκεια της διαδικασ#ας εγκατ#στασης
- Σας εισ#γουν στις βασικ#ς #ννοιες του ####®
- Περιγρ#φουν τη διαδικασ#α εγκατ#στασης της πληθ#ρας εφαρμογ#ν που ε#ναι διαθ#σιμες στο #######
- Σας εισ#γουν στο γραφικ# περιβ#λλον του ####®, το σ#στημα X, και σας καθο–δηγο#ν σχετικ# με τις αρχικ#ς ρυθμ#σεις εν#ς γραφικο# περιβ#λλοντος εργασ#–ας, με το οπο#ο μπορε#τε να ε#στε ακ#μα πιο παραγωγικο#

Σε αυτ# το τμ#μα του βιβλ#ου, #χουμε προσπαθ#σει να μει#σουμε στο ελ#χιστο τις αναφορ#ς σε τμ#ματα # κεφ#λαια του Εγχειριδ#ου τα οπο#α δεν #χετε #δη δια–β#σει. Αυτ# αποσκοπε# στο να γ#νει πιο ε#κολη η αν#γνωση του τμ#ματος αυτο# του Εγχειριδ#ου απ# την αρχ# μ#χρι και το τ#λος, χωρ#ς να απαιτε#ται να ψ#χνετε συνεχ#ς τα επ#μενα # προηγο#μενα τμ#ματα.

Π#νακας Περιεχομ#νων

1. Εισαγωγ# 5
    1.1. Σ#νοψη 5
    1.2. Καλ#ς #λθατε στο #######! 5
    1.3. Πληροφορ#ες για το ####### ####### 9
2. Εγκατ#σταση του ####### 8.*x* και Προγεν#στερων Εκδ#σεων 17
    2.1. Σ#νοψη 17
    2.2. Απαιτ#σεις Υλικο# 18
    2.3. Εργασ#ες πριν την Εγκατ#σταση 19
    2.4. Ξεκιν#ντας την Εγκατ#σταση 30
    2.5. Εισαγωγ# στο ########## 37
    2.6. Εκχ#ρηση Χ#ρου στο Δ#σκο 42
    2.7. Επιλ#γοντας τι θα Εγκαταστ#σετε 58
    2.8. Επιλ#γοντας το Μ#σο Εγκατ#στασης 61
    2.9. Επιβεβα#ωση της Εγκατ#στασης 63
    2.10. Μετ# την Εγκατ#σταση 64
    2.11. Αντιμετ#πιση Προβλημ#των 97
    2.12. Οδηγ#ς Εγκατ#στασης για Προχωρημ#νους 103
    2.13. Προετοιμ#ζοντας τα Δικ# σας Μ#σα Εγκατ#στασης 106
3. Εγκατ#σταση του ####### 9.*x* και Μεταγεν#στερων Εκδ#σεων 115
    3.1. Σ#νοψη 115
    3.2. Απαιτ#σεις Υλικο# 116
    3.3. Εργασ#ες πριν την Εγκατ#σταση 117
    3.4. Ξεκιν#ντας την Εγκατ#σταση 124
    3.5. Εισαγωγ# στο ########## 129
    3.6. Εγκατ#σταση απ# το Δ#κτυο 134
    3.7. Εκχ#ρηση Χ#ρου στο Δ#σκο 135
    3.8. Επιβεβα#ωση της Εγκατ#στασης 141
    3.9. Μετ# την Εγκατ#σταση 144
    3.10. Αντιμετ#πιση Προβλημ#των 166
4. Βασικ#ς #ννοιες στο ####® 169
    4.1. Σ#νοψη 169
    4.2. Εικονικ#ς Κονσ#λες και Τερματικ# 169
    4.3. #δειες (###########) 174
    4.4. Δομ# Καταλ#γου 181
    4.5. Οργ#νωση Δ#σκου 184
    4.6. Προσ#ρτηση και Αποπροσ#ρτηση Συστημ#των Αρχε#ων 194
    4.7. Διεργασ#ες 197
    4.8. Δα#μονες, Σ#ματα, και Τερματισμ#ς Διεργασι#ν 200
    4.9. Κελ#φη 203
    4.10. Κειμενογρ#φοι 206
    4.11. Συσκευ#ς και Αρχε#α συσκευ#ν 207
    4.12. Τ#ποι Εκτελ#σιμων 207
    4.13. Για Περισσ#τερες Πληροφορ#ες 210
5. Εγκατ#σταση Εφαρμογ#ν: Πακ#τα και ##### 213

5.1. Σ#νοψη 213
5.2. Επισκ#πησ# της εγκατ#στασης λογισμικο# 213
5.3. Βρ#σκοντας την Εφαρμογ# σας 216
5.4. Χρησιμοποι#ντας το Σ#στημα των Πακ#των 218
5.5. Χρησιμοποι#ντας την Συλλογ# των ##### 222
5.6. Εν#ργειες μετ# την Εγκατ#σταση 235
5.7. Αντιμετωπ#ζοντας Χαλασμ#να ##### 236
6. Το Σ#στημα # ###### 239
6.1. Σ#νοψη 239
6.2. Καταν#ηση του περιβ#λλοντος #11 239
6.3. Εγκατ#σταση του #11 244
6.4. Ρ#θμιση του #11 245
6.5. Χρ#ση Γραμματοσειρ#ν στο #11 252
6.6. Ο # ####### ####### 256
6.7. Γραφικ# Περιβ#λλοντα 260

Κεφ#λαιο 1. Εισαγωγ#

Αναρχηματισμ#νο, αναδιοργανωμ#νο, και μερικ#ς ξαναγραμμ#νο απ# τον *Jim Mock*.

1.1. Σ#νοψη

Ευχαριστο#με για το ενδιαφ#ρον σας για το #######! Το ακ#λουθο κεφ#λαιο καλ#πτει δι#φορες πτυχ#ς του ####### #######, #πως την ιστορ#α του, τους στ#χους του, το μοντ#λο αν#πτυξης, κ.τ.λ.

Μετ# την αν#γνωση αυτο# του κεφαλα#ου, θα γνωρ#ζετε:

- Πως σχετ#ζεται το ####### με #λλα λειτουργικ# συστ#ματα Η/Υ.
- Την ιστορ#α του ####### #######.
- Τους στ#χους του ####### #######.
- Τις βασικ#ς αρχ#ς του ########## μοντ#λου αν#πτυξης του #######.
- Και φυσικ#: απ# που προ#ρχεται το #νομα #########.

1.2. Καλ#ς #λθατε στο #######!

Το ####### ε#ναι #να λειτουργικ# σ#στημα βασισμ#νο στο 4.########, το οπο#ο μπορε# να χρησιμοποιηθε# σε Η/Υ ##### (#86 και #######®), ###64 και ### ##########®. Σε εξ#λιξη βρ#σκεται επ#σης η διαδικασ#α μεταφορ#ς του ####### σε #λλες αρχιτεκτονικ#ς. Μπορε#τε επ#σης να διαβ#σετε για την ιστορ#α του #######, # για την πιο πρ#σφατη επ#σημη #κδοση του. Ε#ν ενδιαφ#ρεστε να συμβ#λλετε με κ#ποιο τρ#πο στο ####### (κ#δικας, ########, μη#προσημειωμ#να χαρτονομ#σματα), διαβ#στε το #ρθρο Συνεισφ#ροντας στην Αν#πτυξη του #######.

1.2.1. Τι μπορε# να κ#νει το #######;

Το ####### #χει πολλ# αξι#λογα χαρακτηριστικ#. Μερικ# απ# αυτ# ε#ναι:

-
-
-
-
- Το ####### ε#ναι #να λειτουργικ# σ#στημα *32-bit* (*64-bit* σε ###64, και ##########®) και σχεδι#στηκε με αυτ# τον τρ#πο εξ# αρχ#ς.
-

Το βιομηχανικ# πρ#τυπο *X Window System* (#11#6) προσφ#ρει γραφικ# περιβ#λλον εργασ#ας (###) στο κ#στος μιας κοιν#ς κ#ρτας ### και μιας οθ#νης και διατ#θεται με τον πλ#ρη πηγα#ο κ#δικα.

- Χιλι#δες #τοιμες#προς#εκτ#λεση εφαρμογ#ς ε#ναι διαθ#σιμες απ# την συλλογ# *ports* και *packages* για το #######. Γιατ# να ψ#χνετε στο διαδ#κτυο #ταν μπορε#τε να τα βρε#τε #λα εδ#;
- Στο διαδ#κτυο ε#ναι επ#σης διαθ#σιμες χιλι#δες πρ#σθετες και ε#κολες στην προσαρμογ# εφαρμογ#ς. Το ####### #χει συμβατ#τητα πηγα#ου κ#δικα με τα πιο δημοφιλ# εμπορικ# συστ#ματα ####®, επομ#νως οι περισσ#τερες εφαρμογ#ς χρει#ζονται λ#γες #ως καθ#λου μετατροπ#ς για να μεταγλωττιστο#ν (#######).
- Η Δυναμικ# σελιδοπο#ηση και το #ολοκληρωμ#νο ##/###### εικονικ#ς μν#μης ###### παρ#χουν υψηλ# απ#δοση σε εφαρμογ#ς με αυξημ#νες αν#γκες σε μν#μη, εν# διατηρο#ν την ικανοποιητικ# απ#κριση του συστ#ματος στους #λλους χρ#στες.
-
-
-
- Εκτεταμ#νη *online* τεκμηρ#ωση.
- Και πολλ# #λλα!

Το ####### βασ#ζεται στην #κδοση 4.4######## του ######## ####### ######## ##### (####) του Πανεπιστημ#ου της Καλιφ#ρνιας στο ########, και συνεχ#ζει την διακεκριμ#νη παρ#δοση του στην αν#πτυξη συστημ#των ###. Επιπρ#σθετα στο εξα#ρετο #ργο που παρε#χε το ####, το ####### ####### ξ#δεψε πολλ#ς χιλι#δες #ρες στη βελτιστοπο#ηση του συστ#ματος για μ#γιστες επιδ#σεις και αξιοπιστ#α σε καθημεριν#ς καταστ#σεις πραγματικο# φ#ρτου εργασ#ας. Αν και πολλο# εμπορικο# κολοσσο# δυσκολε#ονται να προσφ#ρουν λειτουργικ# συστ#ματα με τ#τοια χαρακτηριστικ#, επιδ#σεις και αξιοπιστ#α, το ####### μπορε# να τα προσφ#ρει τ#ρα!

Οι εφαρμογ#ς στις οπο#ες μπορε# να χρησιμοποιηθε# το #######, πραγματικ# περιορ#ζονται μ#νο απ# την φαντασ#α σας. Απ# αν#πτυξη λογισμικο# μ#χρι αυτοματισμο#ς εργοστασ#ων, απ# απογραφ# ειδ#ν μ#χρι την δι#ρθωση του αζιμο#θιου απομακρυσμ#νων δορυφορικ#ν κεραι#ν, ε#ν μπορε# να γ#νει με #να εμπορικ# προ##ν ####®, ε#ναι παραπ#νω απ# πιθαν# #τι μπορε# να γ#νει και με το #######! Το ####### επ#σης ωφελε#ται σημαντικ# απ# κυριολεκτικ# χιλι#δες εφαρμογ#ς υψηλ#ς ποι#τητας που αναπτ#σσονται απ# κ#ντρα ερευν#ν και πανεπιστ#μια σε #λο

τον κ#σμο, και συχν# διατ#θενται σε χαμηλ# κ#στος # δωρε#ν. Το πλ#θος των εμπορικ#ν εφαρμογ#ν που διατ#θενται για το #######, αυξ#νεται επ#σης καθημερ–ιν#.

Ο πηγα#ος κ#δικας του #διου του ####### ε#ναι πλ#ρως διαθ#σιμος, και #τσι το σ#στημα μπορε# να προσαρμοστε# σε αφ#νταστα υψηλ# επ#πεδο για ειδικ#ς εφαρ–μογ#ς # ########, και με τρ#πους γενικ# μη πραγματοποι#σιμους σε #λλα λειτουρ–γικ# εμπορικ#ν προμηθευτ#ν. Παρακ#τω θα βρε#τε μερικ# μ#νο παραδε#γματα απ# εφαρμογ#ς στις οπο#ες μπορε# να χρησιμοποιηθε# αυτ# τη στιγμ# το #######:

- Υπηρεσ#ες #ντερνετ: Το ισχυρ# σ#στημα δικτ#ωσης ###/## του #######, το ανα–δεικν#ει σε ιδε#δη πλατφ#ρμα για μια μεγ#λη γκ#μα υπηρεσι#ν #ντερνετ #πως:
  - Εξυπηρετητ#ς ###
  - Εξυπηρετητ#ς ιστοσελ#δων ##### #### ### (κοινο#ς # με ασφαλ# σ#νδεση [###])
  - Δρομολ#γηση πρωτοκ#λλων ###4 και ###6
  -
  -
  - ###### #### # ######## ##### #######
  - Και #λλα...

  Με το #######, μπορε#τε ε#κολα να ξεκιν#σετε απ# χαμηλ# με #να φτην# ## της οικογ#νειας 386, και καθ#ς η επιχε#ρηση σας μεγαλ#νει, να αναβαθμιστε#τε σε #να τετραπ#ρηνο επεξεργαστ# #### με δ#σκους ####.
- Εκπα#δευση: Ε#στε φοιτητ#ς πληροφορικ#ς # κ#ποιου σχετικο# τομ#α; Δεν υπ#ρχει καλ#τερος τρ#πος να μ#θετε για λειτουργικ# συστ#ματα, αρχιτεκτονικ#ς Η/Υ, και συστ#ματα δικτ#ων απ# την πρακτικ# εμπειρ#α και την σε β#θος γν#ση που μπορε# να σας παρ#χει το #######. Το μεγ#λο πλ#θος των δωρε#ν διαθ#σιμων πακ#των εφαρμογ#ν ###, γραφικ#ς σχεδ#ασης, και μαθηματικ#ν, κ#–νουν το ####### εξαιρετικ# χρ#σιμο σε #σους το κ#ριο ενδιαφ#ρον τους στους υπολογιστ#ς ε#ναι να κ#νουν τη δουλει# τους!
- #ρευνα: Με διαθ#σιμο τον πηγα#ο κ#δικα ολ#κληρου του συστ#ματος, το ####### ε#ναι μ#α εξα#ρετη πλατφ#ρμα για την #ρευνα στα λειτουργικ# συστ#–ματα #πως επ#σης για #λλους κλ#δους της πληροφορικ#ς. Η φ#ση της ελε#θερης δι#θεσης του ####### επιτρ#πει επ#σης σε απομακρυσμ#νες ομ#δες να συνεργ#–ζονται σε ιδ#ες # να μοιρ#ζονται την αν#πτυξη εφαρμογ#ν, χωρ#ς να ανησυχο#ν για #δειες χρ#σης και χωρ#ς να περιορ#ζεται η δυνατ#τητα τους για ελε#θερη συζ#τηση οποιουδ#ποτε θ#ματος σε ανοιχτ#ς ομ#δες συζ#τησης (######).

-
-
- Αγ#πτυξη Λογισμικο#: Το βασικ# σ#στημα του ####### διατ#θεται ολοκληρωμ#νο, με πλ#ρη σειρ# εργαλε#ων αν#πτυξης, που περιλαμβ#νουν τον αναγνωρισμ#νο ### #/#++ ######## και ########.

Το ####### ε#ναι διαθ#σιμο σε μορφ# πηγα#ου κ#δικα αλλ# και #τοιμου, μεταγλωττισμ#νου εκτελ#σιμου σε ######, ###, και μ#σω αν#νυμου ###. Δε#τε το Παρ#ρτημα #, Που θα Βρε#τε το *FreeBSD* για περισσ#τερες πληροφορ#ες για το πως να αποκτ#σετε το #######.

1.2.2. Ποιος χρησιμοποιε# #######;

Το ####### χρησιμοποιε#ται ως β#ση για την αν#πτυξη συσκευ#ν και προ##ντων σε μερικ#ς απ# τις μεγαλ#τερες εταιρ#ες πληροφορικ#ς, περιλαμβανομ#νων των:

- #####
- #####
- #######
- ######

Το ####### χρησιμοποιε#ται για να υποστηρ#ζει μερικ#ς απ# τις μεγαλ#τερες τοποθεσ#ες στο #ντερνετ, περιλαμβανομ#νων των:

- #####!
- ######
- ######
- #######
- ####

- #### ########
- #### #####
- ########
- #######
- ###########
- ######### #######
- ####### ########

και πολλ#ν ακ#μη.

1.3. Πληροφορ#ες για το #######

Το ακ#λουθο τμ#μα παρ#χει μερικ#ς πληροφορ#ες σχετικ#ς με το #######, και περιλαμβ#νει μια σ#ντομη ιστορ#α του #######, τους στ#χους, και το μοντ#λο ανάπτυξης του.

1.3.1. Μια σ#ντομη ιστορ#α του

Συνεισφορ# του *Jordan Hubbard.*

γενν#θηκε στις αρχ#ς του 1993, μερικ#ς σαν εξ#λιξη του ########## 386### ######### απ# τους 3 τελευτα#ους συντονιστ#ς του ########: τον #### ########, τον ### ###### και εμ#να.

Ο πρωταρχικ#ς στ#χος μας #ταν να παρ#γουμε #να ενδι#μεσο στιγμι#τυπο (########) του 386### #στε να διορθ#σουμε μερικ# προβλ#ματα που ο μηχανισμ#ς του ######## δεν #ταν ικαν#ς να λ#σει. Μερικο# απ# σας, #σως να θυμο#νται πως ο αρχικ#ς τ#τλος εργασ#ας για το ####### #ταν #386### 0.5# # #386### ######## και αναφ#ρονταν σε αυτ# ακριβ#ς το γεγον#ς.

Το 386### #ταν το λειτουργικ# σ#στημα του #### ######, το οπο#ο μ#χρι εκε#νο το σημε#ο, υπ#φερε βαρι# #χοντας αμεληθε# για σχεδ#ν #να #τος. Καθ#ς το ######## φο#σκωνε ολο#να και περισσ#τερο με το π#ρασμα των ημερ#ν, ε#χαμε αποφασ#σει ομ#φωνα πως #πρεπε να γ#νει κ#τι, και αποφασ#σαμε να συμπαρασταθο#με

στον #### παρ#χοντας του αυτ# το ενδι#μεσο ######### ########. Τα σχ#δια αυ–τ# διακ#πηκαν απ#τομα, #ταν ξαφνικ# ο #### ###### αποφ#σισε να αποσ#ρει την #γκριση του στο ####### δ#χως μια ξεκ#θαρη #νδειξη του τι θα #πρεπε να γ#νει.

Δεν μας π#ρε πολ# να αποφασ#σουμε πως ο στ#χος παρ#μενε αξι#λογος, ακ#μη και χωρ#ς την βο#θεια του ####, και #τσι υιοθετ#σαμε το #νομα #########, που επιν#ησε ο ##### ########. Οι αρχικο# στ#χοι μας τ#θηκαν αφο# συμβουλευθ#–καμε τους τ#τε χρ#στες του συστ#ματος, και #ταν #γινε πλ#ον ξεκ#θαρο πως το ####### ε#χε π#ρει σωστ# πορε#α και #σως #τεινε να γ#νει πραγματικ#τητα, #ρθα σε επαφ# με την ###### ##### ##### προσβλ#ποντας στην βελτ#ωση των καναλι#ν διανομ#ς του ####### για #λους αυτο#ς τους #τυχους που δεν ε#χαν ε#κολη πρ#–σβαση στο #ντερνετ. Η ###### ##### #####, #χι μ#νο υποστ#ριξε την ιδ#α διανομ#ς του ####### σε ##, αλλ# προχ#ρησε αρκετ# περισσ#τερο, παρ#χοντας στο ####### #να μηχ#νημα εργασ#ας και μια γρ#γορη σ#νδεση στο #ντερνετ. Δ#χως τον βαθμ# π#στης της ###### ##### ##### σε αυτ# που εκε#νο τον καιρ# #ταν #να εντελ#ς #γνωστο #######, ε#ναι πολ# απ#θανο το ####### να ε#χε φτ#σει τ#σο μακρι#, και τ#σο γρ#γορα, #πως σ#μερα.

Η πρ#τη διανομ# ###### (και με γενικ# ευρε#α δι#δοση στο δ#κτυο) #ταν η ####### 1.0, που κυκλοφ#ρησε τον Δεκ#μβρη του 1993. Βασ#ζονταν σε μια ταιν#α του 4.3######## (####/2#) του #.#. ########, #χοντας π#ρει και πολλ# στοιχε#α απ# το 386### και το #### ######## ##########. #ταν αρκετ# επιτυχημ#νη για πρ#τη προσπ#θεια, και την συνεχ#σαμε με την αρκετ# επιτυχημ#νη #κδοση ####### 1.1 που κυκλοφ#ρησε τον Μ##ο του 1994.

Περ#που εκε#νη την περ#οδο, σχηματ#στηκαν απρ#σμενα στον ορ#ζοντα σ#ννεφα καταιγ#δας, καθ#ς η ###### και το #.#. ######## τακτοπο#ησαν την μακρ#ς διαρ–κε#ας δικαστικ# διαμ#χη σχετικ# με τα δικαι#ματα της ταιν#ας ###/2. Μ#α συν–θ#κη αυτ#ς της συμφων#ας #ταν η παραδοχ# απ# την μερι# του #.#. ######## #τι μεγ#λο μ#ρος του ###/2 #ταν #επιβαρυμ#νος# κ#δικας και ιδιοκτησ#α της ######, η οπο#α με την σειρ# της το ε#χε αποκτ#σει απ# την ##&# λ#γο καιρ# πριν. Αυτ# που π#ρε ως αντ#λλαγμα το ######## #ταν οι #ευλογ#ες# της ###### #τι η #κδοση 4.4########, #ταν τελικ# ολοκληρων#ταν, θα δηλων#ταν ως μη#επιβαρυμ#νη, και #λοι οι μ#χρι τ#τε χρ#στες του ###/2 θα ενθαρρ#νονταν #νθερμα να μεταβο#ν σε αυτ#. Αυτ# συμπεριλ#μβανε και το #######, και στο ####### δ#θηκε χρ#νος μ#–χρι τον Ιο#λιο του 1994 να σταματ#σει τις παραδ#σεις των προ##ντων που βασ#–ζονταν στο ###/2. Υπ# τους #ρους αυτ#ς της συμφων#ας, επιτρ#πηκε στο ####### μια τελευτα#α #κδοση πριν την λ#ξη της προθεσμ#ας, και αυτ# #ταν η #κδοση ####### 1.1.5.1.

Το ####### βρ#θηκε τ#τε στη δυσχερ# θ#ση κυριολεκτικ# να ξανα#ανακαλ#ψει τον εαυτ# του απ# #να σ#νολο απ# ### του 4.4########, εντελ#ς καινο#ργιο, και κυρ#ως ατελ#ς. Οι εκδ#σεις ###### #ταν ##### (ελαφρι#ς) εν# μ#ρει επειδ# το #### του ######## ε#χε αφαιρ#σει μεγ#λο #γκο κ#δικα ο οπο#ος #ταν απαρα#τητος για να κατασκευαστε# #να πραγματικ# εκκιν#σιμο λειτουργικ# σ#στημα (λ#γω δια–

φ#ρων νομικ#ν ζητημ#των), και εν# μ#ρει επειδ# το #### για ##### του 4.4 #ταν σε υψηλ# βαθμ# ατελ#ς. Η μετ#βαση ολοκληρ#θηκε τον Νο#μβριο του 1994, και σε αυτ# το σημε#ο κυκλοφ#ρησε η ####### 2.0 στο δ#κτυο και σε ###### (τ#λη Δε–κ#μβρη). Παρ# το γεγον#ς #τι #ταν ακ#μη αρκετ# πρ#χειρη μ#σες##κρες, η #κδοση #ταν μια σημαντικ# επιτυχ#α και την ακολο#θησε η πιο αξι#πιστη και ευκολ#τε–ρη ως προς την εγκατ#σταση #κδοση ####### 2.0.5 τον Ιο#νιο του 1995.

Κυκλοφορ#σαμε την ####### 2.1.5 τον Α#γουστο του 1996, και φ#νηκε να ε#ναι αρκετ# δημοφιλ#ς στους ### και στις εμπορικ#ς κοιν#τητες, τ#σο που #ξιζε #λλο #να παρακλ#δι στον κορμ# της 2.1#######. Αυτ# #ταν η ####### 2.1.7.1, που κυ–κλοφ#ρησε τον Φεβρου#ριο του 1997 και #ταν η αποκορ#φωση της κ#ριας αν#–πτυξης της 2.1#######, η οπο#α βρ#σκεται πλ#ον σε κατ#σταση συντ#ρησης. θα γ#νονται μ#νο βελτι#σεις ασφαλε#ας και #λλες κρ#σιμες διορθ#σεις #### σε αυτ# τον κορμ# (######_2_1_0).

Η ####### 2.2 διακλαδ#θηκε απ# την αν#πτυξη της κ#ριας γραμμ#ς (##########) τον Νο#μβριο του 1996, ως κλ#δος ######_2_2, και η πρ#τη πλ#ρη #κδοση (2.2.1) κυκλοφ#ρησε τον Απρ#λιο του 1997. Πρ#σθετες εκδ#σεις απ# τον κλ#δο 2.2 δ#–θηκαν σε κυκλοφορ#α το καλοκα#ρι και το φθιν#πωρο του #97, η τελευτα#α των οπο#ων (η 2.2.8) εμφαν#στηκε τον Νο#μβρη του 1998. Η πρ#τη επ#σημη #κδοση 3.0 εμφαν#στηκε τον Οκτ#βριο του 1998 και σημ#δεψε την αρχ# του τ#λους για τον κλ#δο 2.2.

Ο κορμ#ς διακλαδ#θηκε π#λι στις 20 Ιανουαρ#ου 1999, οδηγ#ντας στην 4.0# ####### και στον κλ#δο 3.########. Απ# τον 3.########, η 3.1 κυκλοφ#ρησε στις 15 Φεβρουαρ#ου 1999, η 3.2 στις 15 Μα#ου 1999, η 3.3 στις 16 Σεπτεμβρ#ου 1999, η 3.4 στις 20 Δεκεμβρ#ου του 1999, και η 3.5 στις 24 Ιουν#ου 2000, την οπο#α ακο–λο#θησε λ#γες μ#ρες μετ# μ#α μικρ#ς τ#ξεως αναβ#θμιση, η 3.5.1, για να συμπερι–ληφθο#ν κ#ποιες αναβαθμ#σεις ασφαλε#ας της τελευτα#ας στιγμ#ς στο ########. Αυτ# #ταν και η τελικ# #κδοση απ# τον κλ#δο της 3.#.

#να ν#ο παρακλ#δι δημιουργ#θηκε στις 13 Μαρτ#ου 2000, δημιουργ#ντας #τσι τον κλ#δο αν#πτυξης 4.########. Δημιουργ#θηκαν δι#φορες εκδ#σεις απ# αυτ# τον κλ#δο: Η 4.0######## κυκλοφ#ρησε τον Μ#ρτιο του 2000, και η τελευτα#α 4.11# ####### κυκλοφ#ρησε τον Ιανου#ριο του 2005.

Μετ# απ# μεγ#λο χρονικ# δι#στημα αναμον#ς, η 5.0######## ανακοιν#θηκε στις 19 Ιανουαρ#ου του 2003. Ως αποκορ#φωμα σχεδ#ν τρι#ν χρ#νων εργασ#ας, η #κ–δοση αυτ# εισ#γαγε το ####### στο μονοπ#τι των εξελιγμ#νων πολυεπεξεργαστ#ν και στην υποστ#ριξη εφαρμογ#ν με #######, εν# εισ#γαγε και υποστ#ριξη για τις πλατφ#ρμες ##########® και ia64. Αυτ#ν την #κδοση ακολο#θησε η 5.1 τον Ιο#–νιο του 2003. Η τελευτα#α #κδοση 5.# απ# τον κορμ# της ######## #ταν η 5.2.1# ####### , που κυκλοφ#ρησε τον Φεβρου#ριο του 2004.

Ο κορμ#ς της ######_5, δημιουργ#θηκε τον Α#γουστο του 2004, και ακολο#θησε η 5.3########, η οπο#α σημ#δεψε την αρχ# των εκδ#σεων απ# τον κλ#δο 5#######.

Η πιο πρ#σφατη 5.5######## κυκλοφ#ρησε τον Μ#ιο του 2006. Δεν Θα υπ#ρξουν πρ#σθετες εκδ#σεις απ# τον κορμ# της ######_5.

Ο κορμ#ς διακλαδ#θηκε π#λι τον Ιο#λιο του 2005, αυτ# τη φορ# για την δημιουργ#α του κλ#δου ######_6. Η 6.0######## ε#ναι η πρ#τη #κδοση της σειρ#ς 6.#, και κυκλοφ#ρησε τον Νο#μβριο του 2005. Η πιο πρ#σφατη 6.4######## κυκλοφ#ρησε τον Νο#μβριο του 2008. Δεν θα υπ#ρξουν πρ#σθετες εκδ#σεις απ# τον κορμ# της ######_6. Αυτ#ς ε#ναι και ο τελευτα#ος κλ#δος που υποστηρ#ζει την αρχιτεκτονικ# #####.

Ο κλ#δος αν#πτυξης ######_7, δημιουργ#θηκε τον Οκτ#βριο του 2007. Η πρ#τη #κδοση απ# αυτ# τον κλ#δο, #ταν η 7.0######## η οπο#α κυκλοφ#ρησε τον Φεβρου#ριο του 2008. Η πιο πρ#σφατη 7.4######## κυκλοφ#ρησε τον Φεβρου#ριο του 2011. Δεν Θα υπ#ρξουν πρ#σθετες εκδ#σεις απ# τον κλ#δο ######_7.

Ο κορμ#ς διακλαδ#θηκε π#λι τον Α#γουστο του 2009, αυτ# τη φορ# για την δημιουργ#α του κλ#δου ######_8. Η 8.0######## ε#ναι η πρ#τη #κδοση της σειρ#ς 8.Χ και κυκλοφ#ρησε τον Νο#μβριο του 2009. Η πιο πρ#σφατη 8.4######## κυκλοφ#ρησε τον Μ#ιος 2006. Θα υπ#ρξουν πρ#σθετες εκδ#σεις απ# τον κλ#δο ######_8.

Ο κλ#δος αν#πτυξης ######_9, δημιουργ#θηκε τον Σεπτ#μβριο του 2011. Η πρ#τη #κδοση απ# αυτ# τον κλ#δο, #ταν η 9.2######## η οπο#α κυκλοφ#ρησε τον Ιανου#ριος 2007. Θα υπ#ρξουν πρ#σθετες εκδ#σεις απ# τον κλ#δο ######_9.

Για την #ρα, η μακροπρ#θεσμη αν#πτυξη συνεχ#ζεται στον κλ#δο 10.#########. Ν#ες εκδ#σεις ######## του 10.# σε ###### (και φυσικ# στο Διαδ#κτυο), διατ#θενται απ# τον τον ######## ###### καθ#ς συνεχ#ζεται η αν#πτυξη.

1.3.2. Στ#χοι του #######

Συνεισφορ# του *Jordan Hubbard.*

Οι στ#χοι του ####### ####### ε#ναι να παρ#χει λογισμικ# που θα μπορε# να χρησιμοποιηθε# για οποιαδ#ποτε περ#σταση και δ#χως δεσμε#σεις. Πολλο# απ# μας #χουν κ#νει σημαντικ# επ#νδυση στον κ#δικα (και το #######) και σ#γουρα δε θα μας πε#ραζε π#τε#π#τε μια μικρ# οικονομικ# συνεισφορ#, αλλ# σ#γουρα δεν ε#μαστε #τοιμοι να επιμε#νουμε σε αυτ#. Πιστε#ουμε #τι η πρωταρχικ# και σπουδαι#τερη #αποστολ## μας ε#ναι να παρ#χουμε κ#δικα σε υπ#ρχοντες και μελλοντικο#ς χρ#στες, και για οποιοδ#ποτε σκοπ#, #στε ο κ#δικας μας να #χει την ευρ#τερη πιθαν# χρ#ση και να αποφ#ρει το μεγαλ#τερο δυνατ# #φελος. Αυτ# ε#ναι, πιστε#ω, #νας απ# τους σημαντικ#τερους στ#χους του Ελε#θερου Λογισμικο# και #νας απ# τους οπο#ους υποστηρ#ζουμε με ενθουσιασμ#.

Το τμ#μα του πηγα#ου μας κ#δικα που βρ#σκεται υπ# την ### ####### ###### ####### (###) # την ####### ####### ###### ####### (####) #χει κ#πως περισσ#τερες δεσμε#σεις, αν και σκοπ#ς τους ε#ναι μ#λλον να διασφαλ#σουν την ελε#θερη δι#θεση του κ#δικα, παρ# το αντ#θετο. Λ#γω των επιπρ#σθετων επιπλοκ#ν που

θ#τει η #δεια χρ#σης ### στην εμπορικ# χρ#ση του λογισμικο#, προτιμο#με, #σο ε#ναι εφικτ#, να παρ#χουμε το λογισμικ# μας υπ# το χαλαρ#τερο ### #########.

1.3.3. Το Μοντ#λο Αν#πτυξης του

Συνεισφορ# του *Satoshi Asami.*

Η αν#πτυξη του ####### ε#ναι μ#α πολ# ανοικτ# και ευ#λικτη διαδικασ#α, αφο# κυριολεκτικ# βασ#ζεται στην συνεισφορ# εκατοντ#δων ανθρ#πων απ# #λο τον κ#σμο, #πως μπορε#τε να δε#τε απ# την λ#στα των συνεργατ#ν μας. Η υποδομ# αν#πτυξης του ####### επιτρ#πει στα εκατοντ#δες μ#λη της ομ#δας αν#πτυξης να συνεργ#ζονται μ#σω του #ντερνετ. Ε#μαστε σταθερ# σε αναζ#τηση για ν#α μ#–λη στην ομ#δα αν#πτυξης και για ιδ#ες, και #σοι ενδιαφ#ρονται να ασχοληθο#ν ακ#μη περισσ#τερο με το ####### χρει#ζεται απλ# να επικοινων#σουν μαζ# μας στην ηλεκτρονικ# λ#στα τεχνικ#ν συζητ#σεων του #######. Επ#σης η ηλεκτρο–νικ# λ#στα ανακοιν#σεων του ####### ε#ναι διαθ#σιμη σε #σους επιθυμο#ν να ενημερ#σουν #λλους χρ#στες του ####### για κ#ριους τομε#ς εργασ#ας σχετικ# με το #######.

Χρ#σιμα πρ#γματα που πρ#πει να γνωρ#ζετε για το ####### ####### και την δια–δικασ#α αν#πτυξης του, ε#τε δουλε#ετε ανεξ#ρτητα ε#τε ως στενο# συνεργ#τες:

Τα ### και ### ############

> Για πολλ# χρ#νια, ο κεντρικ#ς κορμ#ς κ#δικα του ####### συντηρο#νταν μ#–σω του ### (########## ######## ######), εν#ς ελε#θερα διαθ#σιμου εργαλε#–ου ελ#γχου πηγα#ου κ#δικα που προσφ#ρεται ενσωματωμ#νο στο #######. Τον Ιο#νιο του 2008, το ####### αποφ#σισε τη μετ#βαση στο ### (##########). Η αλλαγ# κρ#θηκε αναγκα#α, καθ#ς οι τεχνικο# περιορισμο# του ### #ταν πλ#ον εμφανε#ς, εξαιτ#ας του μεγ#θους του αποθηκευμ#νου κ#δικα και του ιστορι–κο# που τον συνοδε#ει. Η Τεκμηρ#ωση και η Συλλογ# των ##### μεταφ#ρθη–καν επ#σης απ# το ### στο ### το Μ#ιο και Ιο#λιο του 2012 αντ#στοιχα. Παρ# την μεταφορ# των src και ports στο ###, τα εργαλε#α χρ#στη #πως το #### τα οπο#α εξαρτ#νται απ# τη λειτουργ#α του παλαι#τερου συστ#ματος ###, συ–νεχ#ζουν να λειτουργο#ν κανονικ#. Αυτ# εξασφαλ#ζεται με συγχρονισμ# των αλλαγ#ν του ### στο υπ#ρχον ###. Σε αντ#θεση με τα δ#ντρα src και ports, το ### ########## της τεκμηρ#ωσης δεν συγχρον#ζεται με το παλι# ###.
>
> Το κ#ριο ########## βρ#σκεται σε #να μηχ#νημα στην ##### ##### ##, ### απ# #που αντιγρ#φεται σε μεγ#λο αριθμ# μηχαν#ν ###### σε #λο τον κ#σμο. Ο κορ–μ#ς ###, ο οπο#ος περι#χει τους κλ#δους ######## και #######, μπορε# επ#σης ε#κολα να αντιγραφε# και στ# δικ# σας υπολογιστ#. Περισσ#τερες πληροφο–ρ#ες για αυτ# το θ#μα μπορε#τε να βρε#τε στην εν#τητα Συγχρον#ζοντας τον Πηγα#ο σας Κ#δικα.

Η λ#στα των ##########

Οι *committers* ε#ναι #τομα που #χουν #δεια εγγραφ#ς *(write)* στον κορμ# του ###, και ε#ναι εξουσιοδοτημ#νοι να κ#νουν μετατροπ#ς στον κ#δικα του ####### (ο #ρος ########## προ#ρχεται απ# την εντολ# ###(1) commit, η οπο#α χρη–σιμοποιε#ται για να γ#νουν ν#ες αλλαγ#ς στο ### ##########). Ο καλ#τερος τρ#πος για να τεθο#ν αλλαγ#ς προς αναθε#ρηση εκ μ#ρους της λ#στας των ########## ε#ναι να χρησιμοποιε#ται η εντολ# #######(1). Ε#ν το παραπ#νω σ#στημα φα#νεται μπλοκαρισμ#νο, μπορε#τε να τους προσεγγ#σετε στ#λνο–ντας ##### στην ηλεκτρονικ# λ#στα των ########## του #######.

####

Η *FreeBSD core team* θα #ταν ισοδ#ναμη με το διοικητικ# συμβο#λιο αν το ####### ####### #ταν μια αν#νυμη εταιρε#α. Ο πρωταρχικ#ς στ#χος της #### #### ε#ναι να εξασφαλ#σει #τι το #######, στο σ#νολο του, ε#ναι σε καλ# κατ#σταση και να το οδηγε# προς την σωστ# κατε#θυνση. Μια απ# τις λει–τουργ#ες της #### #### ε#ναι να προσκαλε# αφοσιωμ#νους και υπε#θυνους ########## να συμμετ#χουν στην ομ#δα αν#πτυξης (τους ##########) καθ#ς και να βρ#σκει ν#α μ#λη για την #δια την #### #### καθ#ς κ#ποιοι αποχωρο#ν. Η παρο#σα #### #### εκλ#χτηκε απ# #να σ#νολο υποψηφ#ων ########## τον Ιο#λιο του 2012. Εκλογ#ς διεξ#γονται κ#θε 2 χρ#νια.

Μερικ# μ#λη της #### #### #χουν επ#σης ειδικο#ς τομε#ς ευθ#νης, και αυτ# σημα#νει πως δεσμε#ονται να εξασφαλ#σουν #τι #να μεγ#λο μ#ρος του συ–στ#ματος λειτουργε# #πως πρ#πει. Για ολοκληρωμ#νη λ#στα της ομ#δας αν#–πτυξης του ####### και των τομ#ων ευθ#νης τους, παρακαλο#με δε#τε την Λ#στα των Συνεργατ#ν μας.

Σημε#ωση

Τα περισσ#τερα μ#λη του #### #### ε#ναι εθελοντ#ς #σον αφορ# την αν#πτυξη του ####### και δεν #χουν οικο–νομικ#ς φ#σεως οφ#λη απ# το #######, επομ#νως η #δ#–σμευση# δεν θα πρ#πει να παρερμηνε#εται ως #εγγυημ#νη υποστ#ριξη#. Η παραπ#νω παρομο#ωση με το #διοικητικ# συμβο#λιο# δεν ε#ναι πολ# ακριβ#ς, #σως ε#ναι καταλ–ληλ#τερο να πο#με #τι πρ#κειται για ανθρ#πους που θυ–σ#ασαν τις ζω#ς τους για χ#ρη του ####### εν#ντια στην καλ#τερη τους κρ#ση!

Εξωτερικο# συνεργ#τες

Τ#λος, αλλ# οπωσδ#ποτε #χι μικρ#τερης σημασ#ας, η μεγαλ#τερη ομ#δα αν#–πτυξης ε#ναι οι #διοι οι χρ#στες που μας παρ#χουν σχ#λια και διορθ#σεις

των ### σε σχεδ#ν σταθερ# β#ση. Ο κ#ριος τρ#πος για να κρατ#τε επαφ# με την μη#συγκεντρωτικ# ομ#δα αν#πτυξης του ####### ε#ναι να γ#νετε συνδρομητ#ς στην ηλεκτρονικ# λ#στα τεχνικ#ν συζητ#σεων του ####### #που γ#νονται οι αν#λογες συζητ#σεις. Δε#τε το Παρ#ρτημα #, Πηγ#ς Πληροφ#ρησης στο Διαδ#κτυο για περισσ#τερες πληροφορ#ες σχετικ# με τις δι#φορες λ#στες ηλεκτρονικο# ταχυδρομε#ου του #######.

Η Λ#στα Συνεργατ#ν του *FreeBSD* ε#ναι μεγ#λη και συνεχ#ς αυξαν#μενη, επομ#νως γιατ# να μην γ#νετε και εσε#ς μ#λος της και να συμβ#λλετε σ#μερα σε κ#τι στο #######;

Η παροχ# κ#δικα δεν ε#ναι ο μ#νος τρ#πος για να συνεισφ#ρετε στο #######. Για μια ολοκληρωμ#νη λ#στα των πραγμ#των στα οπο#α χρειαζ#μαστε βο#θεια, παρακαλο#με επισκεφθε#τε την Δικτυακ# τοποθεσ#α του ####### #######.

Συνοψ#ζοντας, το μοντ#λο αν#πτυξης μας ε#ναι οργανωμ#νο σαν #να χαλαρ# σ#νολο ομ#κεντρων κ#κλων. Το συγκεντρωτικ# μοντ#λο ε#ναι σχεδιασμ#νο για να διευκολ#νει τους χρ#στες του #######, στους οπο#ους παρ#χεται #τσι #νας ε#κολος τρ#πος παρακολο#θησης του βασικο# κ#δικα, και #χι για να αποκλε#ουμε πιθανο#ς συνεργ#τες! Επιθυμ#α μας ε#ναι να παρουσι#σουμε #να σταθερ# λειτουργικ# σ#στημα σε συν#ρτηση με μια μεγ#λη γκ#μα απ# προγρ#μματα εφαρμογ#ν που οι χρ#στες να μπορο#ν ε#κολα να εγκαθιστο#ν και να χρησιμοποιο#ν # για την εκπλ#ρωση αυτ#ν των στ#χων, το μοντ#λο αυτ# δουλε#ει πολ# καλ#.

Το μ#νο που ζητ#με απ# #σους ενδιαφ#ρονται να ενωθο#ν μαζ# μας στην ομ#δα αν#πτυξης του #######, ε#ναι λ#γη απ# την #δια αφοσ#ωση της τωριν#ς ομ#δας, για μια συνεχ# πορε#α στην επιτυχ#α του!

1.3.4. Η Τρ#χουσα #κδοση του

Το ####### ε#ναι ελε#θερα διαθ#σιμο, βασ#ζεται ολ#κληρο στον πηγα#ο κ#δικα του 4.4########, και αναπτ#σσεται για συστ#ματα ηλεκτρονικ#ν υπολογιστ#ν βασισμ#να σε επεξεργαστ#ς ##### #386™, #486™, #######®, #######® ###, #######®, #######® ##, #######® ###, #######® 4 (# συμβατο#ς), ####™, και ### ##########®. Βασ#ζεται κυρ#ως στο ######## της ομ#δας #.#. ######## ####, με κ#ποιες βελτι#σεις που προ#ρχονται απ# τα ######, #######, 386###, και το #### ######## ##########.

Απ# την #κδοση του ####### 2.0 στα τ#λη του 1994, η απ#δοση, το σ#νολο των χαρακτηριστικ#ν, και η σταθερ#τητα του ####### #χει βελτιωθε# σημαντικ#. Η μεγαλ#τερη αλλαγ# ε#ναι η επανασχεδ#αση του συστ#ματος εικονικ#ς μν#μης (####### ######) με #να ολοκληρωμ#νο ##/#### ###### ##### το οπο#ο #χι μ#νο αυξ#νει την απ#δοση, αλλ# επ#σης μει#νει τις απαιτ#σεις μν#μης του #######, επιτρ#ποντας ως ελ#χιστο αποδεκτ# #ριο τα 5 ##. Περι#χονται επ#σης και #λλες

βελτι#σεις, #πως πλ#ρης υποστ#ριξη πελ#τη και εξυπηρετητ# ###, υποστ#ριξη συ–ναλλαγ#ν ###, ############## ###, ενσωματωμ#νη υποστ#ριξη ####, #να βελτιω–μ#νο υποσ#στημα ####, υποστ#ριξη ####, υποστ#ριξη για ###, ####, προσαρμογε#ς δικτ#ου #### και ####### ######## (1000 ####), βελτιωμ#νη υποστ#ριξη για τους τελευτα#ους ελεγκτ#ς της ####### και πολλ#ς χιλι#δες διορθ#σεις λαθ#ν (###).

Εκτ#ς απ# τη βασικ# του διανομ#, το ####### προσφ#ρει μια συλλογ# λογισμι–κο# με χιλι#δες προγρ#μματα για καθημερινή χρ#ση. Την στιγμ# που γρ#φονται αυτ#ς οι γραμμ#ς, υπ#ρχουν π#νω απ# 24,000 #####! Η λ#στα των ##### ξεκιν#ει απ# εξυπηρετητ#ς #### (###), μ#χρι παιχν#δια, γλ#σσες προγραμματισμο#, κειμε–νογρ#φους, και οτιδ#ποτε #λλο ενδι#μεσα. Η συνολικ# Συλλογ# των ##### απαι–τε# προσεγγιστικ# 500 ## αποθηκευτικ# χ#ρο, αφο# #λα τα ##### εκφρ#ζονται με ######## (αρχε#α διαφορ#ν) των αυθεντικ#ν πηγ#ν τους. Το γεγον#ς αυτ# μας επι–τρ#πει να αναβαθμ#σουμε τα ##### πολ# ευκολ#τερα, και μει#νει δραστικ# τις απαιτ#σεις σε σκληρ# δ#σκο σε σχ#ση με την παλαι#τερη Συλλογ# ##### 1.0. Για να μεταγλωττιστε# (#######) #να ####, χρει#ζεται απλ#ς να μεταβε#τε στον κα–τ#λογο του προγρ#μματος που επιθυμε#τε να εγκαταστ#σετε, να πληκτρολογ#σετε make install, και να αφ#σετε το σ#στημα σας να κ#νει τα υπ#λοιπα. Ολ#κληρη η αυ–θεντικ# διανομ# για κ#θε #### που κ#νετε ##### παρ#χεται δυναμικ# απ# το ###### # απ# μ#α τοπικ# τοποθεσ#α ###, #τσι τα ##### που δεν χρει#ζεστε δεν καταλαμ–β#νουν #σκοπο χ#ρο στο σκληρ# σας δ#σκο. Σχεδ#ν κ#θε #### παρ#χεται επ#σης και σαν προ#μεταγλωττισμ#νο (############) #πακ#το (#######)#, το οπο#ο μπο–ρε# να εγκατασταθε# με μια απλ# εντολ# (pkg_add) για εκε#νους που δεν επιθυμο#ν να μεταγλωττ#ζουν τα ##### τους απ# τον πηγα#ο κ#δικα. Περισσ#τερες πληρο–φορ#ες για τα ######## και τα ##### μπορε#τε να βρε#τε στο Κεφ#λαιο 5, Εγκατ#–σταση Εφαρμογ#ν: Πακ#τα και *Ports*.

Υπ#ρχει αρκετ# μεγ#λη επιπλ#ον τεκμηρ#ωση την οπο#α μπορε# να βρε#τε πο–λ# χρ#σιμη για την διαδικασ#α εγκατ#στασης και χρ#σης του #######. Μπορε#τε να την βρε#τε εγκατεστημ#νη στον κατ#λογο /usr/share/doc σε οποιοδ#ποτε σ#γχρο–νο μηχ#νημα #######. Τα τοπικ# εγκατεστημ#να εγχειρ#δια μπορε#τε να τα δε#τε σε μορφ# ####, χρησιμοποι#ντας οποιοδ#ποτε κατ#λληλο ####### στις ακ#λουθες ###:

Το Εγχειρ#διο Χρ#σης του #######
: /usr/share/doc/handbook/index.html

Συχν#ς ερωτ#σεις του ####### (###)
: /usr/share/doc/faq/index.html

Μπορε#τε επ#σης να δε#τε τα πρωτ#τυπα (και συχν# αναβαθμιζ#μενα) αντ#γραφα στο http://www.FreeBSD.org/.

Κεφ#λαιο 2. Εγκατ#σταση του ####### 8.*x* και Προγεν#στερων Εκδ#σεων

Αναρχηματισμ#νο, αναδιοργανωμ#νο, και μερικ#ς ξαναγραμμ#νο απ# τον *Jim Mock.*

Η β#μα προς β#μα διαδικασ#α του *sysinstall,* οι εικ#νες, και γενικ#ς διορθ#σεις κειμ#νου απ# τον *Randy Pratt.*

2.1. Σ#νοψη

Το ####### διαν#μεται με #να ε#χρηστο, μη γραφικ# πρ#γραμμα εγκατ#στασης. Απ# την #κδοση 9.0######## και μετ#, χρησιμοποιε#ται το ########## εν# οι παλαι#τερες εκδ#σεις χρησιμοποιο#ν το ##########. Στο κεφ#λαιο αυτ# περιγρ#φεται η χρ#ση του ########## για την εγκατ#σταση του #######. Η χρ#ση του ########## περιγρ#φεται στο Κεφ#λαιο 3, Εγκατ#σταση του *FreeBSD 9.x* και Μεταγεν#στερων Εκδ#σεων.

Αφο# διαβ#σετε αυτ# το κεφ#λαιο, θα ξ#ρετε:

- Πως να δημιουργ#σετε δισκ#τες εγκατ#στασης για το #######.
- Πως αναφ#ρεται στους σκληρο#ς δ#σκους σας το ####### και πως τους χωρ#ζει σε κατατμ#σεις.
- Πως να ξεκιν#σετε το ##########.
- Τις ερωτ#σεις που θα σας κ#νει το ##########, τι σημα#νουν, και πως να τις απαντ#σετε.

Πριν διαβ#σετε αυτ# το κεφ#λαιο, θα πρ#πει:

- Να διαβ#σετε τη λ#στα του υποστηριζ#μενου υλικο# που #ρχεται με την #κδοση του ####### την οπο#α θα εγκαταστ#σετε, και να επαληθε#σετε #τι το υλικ# που #χετε υποστηρ#ζεται απ# το #######.

Σημε#ωση

Σε γενικ#ς γραμμ#ς αυτ#ς οι οδηγ#ες εγκατ#στασης ε#ναι γραμμ#νες για τους #386™ (### συμβατο#ς#) αρχιτεκτονικ#ς

υπολογιστ#ς. #που χρει#ζεται, θα εμφαν#ζονται συγκεκριμ#–νες οδηγ#ες για #λλες πλατφ#ρμες. Αν και αυτ#ς ο οδηγ#ς δια–τηρε#ται #σο το δυνατ#ν πιο ενημερωμ#νος, ε#ναι πιθαν#ν να βρε#τε μικρ#ς διαφορ#ς μεταξ# του προγρ#μματος εγκατ#στα–σης και αυτο# που φα#νεται εδ#. Σας προτε#νουμε να χρησι–μοποι#σετε το κεφ#λαιο αυτ# περισσ#τερο σαν γενικ# οδηγ# παρ# σαν #να κατ# γρ#μμα εγχειρ#διο εγκατ#στασης.

2.2. Απαιτ#σεις Υλικο#

2.2.1. Ελ#χιστες Απαιτ#σεις

Οι ελ#χιστες απαιτ#σεις για την εγκατ#σταση του ####### ποικ#λουν αν#λογα με την #κδοση του ####### και την αρχιτεκτονικ# του υλικο#.

Στις παρακ#τω εν#τητες θα βρε#τε μια περ#ληψη των πληροφορι#ν αυτ#ν. Αν#λο–γα με τον τρ#πο που θα επιλ#ξετε να εγκαταστ#σετε το #######, μπορε# να χρεια–στε#τε μον#δα δισκ#τας, #να υποστηριζ#μενο οδηγ# ######, και σε ορισμ#νες πε–ριπτ#σεις, κ#ρτα δικτ#ου. Τα παραπ#νω καλ#πτονται στο Τμ#μα 2.3.7, #Ετοιμ#στε τα Μ#σα Εκκ#νησης#.

2.2.1.1. Αρχιτεκτονικ#ς #######/#386 και #######/##98

Οι εκδ#σεις #######/#386™ και #######/##98 απαιτο#ν 486 # καλ#τερο επεξεργα–στ# και τουλ#χιστον 24 ## ###. Θα χρειαστε#τε τουλ#χιστον 150 ## ελε#θερου χ#–ρου στο σκληρ# δ#σκο για την πλ#ον ελ#χιστη εγκατ#σταση.

Σημε#ωση

Σε περιπτ#σεις παλι#ν μηχανημ#των, τις περισσ#τερες φορ#ς, η #παρξη περισσ#τερης μν#μης ### και ελε#θερου χ#ρου στο δ#σκο ε#ναι πιο σημαντικ# απ# #να ταχ#τερο επεξεργαστ#.

2.2.1.2. Αρχιτεκτονικ# #######/###64

Υπ#ρχουν δ#ο κλ#σεις επεξεργαστ#ν ικαν#ς να εκτελ#σουν το #######/###64. Η πρ#τη, ε#ναι οι επεξεργαστ#ς ###64, περιλαμβανομ#νου του ### ######™64, του ### ######™64###, του ### #######™ # καλ#τερων.

Η δε#τερη κλ#ση επεξεργαστ#ν που μπορο#ν να χρησιμοποι#σουν #######/###64, περιλαμβ#νει #σους χρησιμοποιο#ν την αρχιτεκτονικ# #####® ##64#. Παραδε#γ–

ματα των επεξεργαστ#ν αυτ#ν περιλαμβ#νουν τις οικογ#νειες #####® ####™ 2 ###, ####, ####### καθ#ς και τη σειρ# επεξεργαστ#ν #####® ####™ 3000, 5000, και 7000.

Αν το μηχ#νημα σας ε#ναι βασισμ#νο σε ###### ######3 ####150, θα πρ#πει να χρησιμοποι#σετε την κατ#λληλη επιλογ# στο #### για να απενεργοποι#σετε το ## ####. Αν η επιλογ# αυτ# δεν υπ#ρχει, θα πρ#πει να απενεργοποι#σετε αντ# αυτο# το ####. Υπ#ρχουν προβλ#ματα στο ####150 για τα οπο#α μ#χρι στιγμ#ς δεν #χει βρεθε# λ#ση που να τα παρακ#μπτει.

2.2.1.3. Αρχιτεκτονικ# #######/#####64

Για να εγκαταστ#σετε το #######/#####64, θα χρειαστε#τε μια υποστηριζ#μενη πλατφ#ρμα (δε#τε Τμ#μα 2.2.2, #Υποστηριζ#μενο Υλικ##).

Θα χρειαστε#τε #να δ#σκο για αποκλειστικ# χρ#ση απ# το #######/#####64. Τη δεδομ#νη στιγμ#, δεν ε#ναι δυνατ#ν να μοιρ#ζεται τον #διο δ#σκο το ####### με #να #λλο λειτουργικ# σ#στημα.

2.2.2. Υποστηριζ#μενο Υλικ#

Η λ#στα με το υποστηριζ#μενο υλικ#, παρ#χεται στις Σημει#σεις Υλικο# (######## #####) με κ#θε #κδοση του #######. Το #γγραφο αυτ# μπορε# συν#θως να βρεθε# με #νομα αρχε#ου HARDWARE.TXT, στον ριζικ# κατ#λογο μια διανομ#ς ##### # ###, # και στο μενο# ############ του ##########. Για κ#θε αρχιτεκτονικ#, θα βρε#τε μια λ#στα συσκευ#ν οι οπο#ες επιβεβαιωμ#να υποστηρ#ζονται απ# το #######. Αντ#γραφα του καταλ#γου υποστηριζ#μενου υλικο# για δι#φορες εκδ#σεις και αρ–χιτεκτονικ#ς μπορο#ν επ#σης να βρεθο#ν στη σελ#δα Πληροφορι#ν #κδοσης στο δικτυακ# τ#πο του #######.

2.3. Εργασ#ες πριν την Εγκατ#σταση

2.3.1. Απογραφ# Υλικο# του Υπολογιστ# σας

Πριν εγκαταστ#σετε το ####### πρ#πει να επιχειρ#σετε να απογρ#ψετε τα εξαρ–τ#ματα του υπολογιστ# σας. Οι ρουτ#νες εγκατ#στασης του ####### θα σας δε#–ξουν τα εξαρτ#ματα (σκληρο#ς δ#σκους, κ#ρτες δικτ#ου, οδηγο#ς ##### κλπ.) με τα ον#ματα των μοντ#λων και των κατασκευαστ#ν τους. Το ####### θα επιχειρ#–σει επ#σης να προσδιορ#σει τις σωστ#ς ρυθμ#σεις για τις συσκευ#ς αυτ#ς, συμπε–ριλαμβανομ#νων και των πληροφορι#ν για τη χρ#ση ### και θυρ#ν ##. Λ#γω των ιδιομορφι#ν του υλικο# των ##, η διαδικασ#α αυτ# δεν ε#ναι π#ντα επιτυχ#ς, και #σως χρειαστε# να διορθ#σετε τις ρυθμ#σεις που αν#χνευσε το #######.

Αν #χετε #δη #λλο λειτουργικ# σ#στημα εγκατεστημ#νο, #πως #######® # #####, ε#ναι γενικ# καλ# ιδ#α να χρησιμοποι#σετε τις δυνατ#τητες που σας παρ#χει για να δε#τε τις ρυθμ#σεις του υλικο# σας. Αν δεν ε#στε σ#γουροι για τις ρυθμ#σεις

μιας κ#ρτας επ#κτασης, #σως να τις βρε#τε τυπωμ#νες π#νω στην #δια την κ#ρτα. Συνηθισμ#να ### ε#ναι τα 3, 5 και 7 εν# οι θ#ρες ## συν#θως γρ#φονται ως δεκα–εξαδικο# αριθμο#, π.χ. 0#330.

Σας συνιστο#με να γρ#ψετε # να εκτυπ#σετε τις πληροφορ#ες αυτ#ς πριν την εγκα–τ#σταση του #######. Σαν υπ#δειγμα, μπορε#τε να χρησιμοποι#σετε #να π#νακα #πως τον παρακ#τω:

Π#νακας 2.1. Υπ#δειγμα Απογραφ#ς Συσκευ#ν

#νομα Συσκευ#ς	###	## θ#ρες	Σημει#σεις
Πρ#τος Σκληρ#ς Δ#σκος	#/#	#/#	40 ##, της #######, ###### στο πρ#το ###
#####	#/#	#/#	##### στο πρ#το ###
Δε#τερος Σκληρ#ς Δ#σκος	#/#	#/#	20 ##, της ###, ###### στο δε#τερο ###
Πρ#τος Ελεγκτ#ς ###	14	0#1#0	
Κ#ρτα Δικτ#ου	#/#	#/#	#####® 10/100
#####	#/#	#/#	3###® 56# ########, στην ###1
…			

#ταν τελει#σετε την απογραφ# εξαρτημ#των του υπολογιστ# σας, θα πρ#πει να ελ#γξετε αν ταιρι#ζουν με τις απαιτ#σεις υλικο# της #κδοσης ####### που σκο–πε#ετε να εγκαταστ#σετε.

2.3.2. Κρατ#στε Αντ#γραφα Ασφαλε#ας των Δεδομ#νων σας

Αν ο υπολογιστ#ς στον οπο#ο θα εγκαταστ#σετε το ####### περι#χει πολ#τιμα δε–δομ#να, βεβαιωθε#τε #τι #χετε κρατ#σει αντ#γραφα ασφαλε#ας τα οπο#α μ#λιστα #χετε ελ#γξει #τι δουλε#ουν, πριν εγκαταστ#σετε το #######. Το πρ#γραμμα εγκα–τ#στασης του ####### θα σας ρωτ#σει πριν γρ#ψει οτιδ#ποτε στο δ#σκο σας, αλ–λ# απ# τη στιγμ# που η διαδικασ#α αυτ# ξεκιν#σει, δεν υπ#ρχει δυνατ#τητα επι–στροφ#ς.

2.3.3. Αποφασ#στε που θα Εγκαταστ#σετε το

Αν θ#λετε το ####### να χρησιμοποι#σει ολ#κληρο το σκληρ# σας δ#σκο, δεν υπ#ρχει κ#τι #λλο που πρ#πει να κ#νετε αυτ# τη στιγμ# # μπορε#τε να παραλε#ψετε αυτ# το τμ#μα.

Αν ωστ#σο θ#λετε το ####### να συνυπ#ρχει με #λλα λειτουργικ# συστ#ματα, πρ#–πει να κατανοε#τε χονδρικ# τον τρ#πο δι#ταξης των δεδομ#νων στο δ#σκο, και τις επιδρ#σεις που μπορε# προκαλ#σει.

#νας σκληρ#ς δ#σκος ## μπορε# να χωριστε# σε διακριτ# τμ#ματα. Τα τμ#μα–τα αυτ# καλο#νται κατατμ#σεις *(partitions)*. Επειδ# το ####### #χει επ#σης εσω–τερικ#ς κατατμ#σεις, η ονομασ#α γρ#γορα μπορε# να οδηγ#σει σε σ#γχυση, και για το λ#γο αυτ# οι εξωτερικ#ς κατατμ#σεις αναφ#ρονται ως #### ###### (φ#τες) # απλ#ς ###### στο #######. Για παρ#δειγμα το πρ#γραμμα fdisk του #######, το οπο#ο χειρ#ζεται τις κατατμ#σεις δ#σκων του ##, τις αναφ#ρει ως ###### αντ# για #########. Απ# τη σχεδ#αση του, το ## υποστηρ#ζει μ#νο τ#σσερις κατατμ#σεις αν# δ#σκο. Οι κατατμ#σεις αυτ#ς ονομ#ζονται πρωτε#ουσες *(primary partitions)*. Για να ξεπεραστε# αυτ#ς ο περιορισμ#ς και να δημιουργ#σουμε περισσ#τερες κα–τατμ#σεις, δημιουργ#θηκε #να ν#ο ε#δος κατ#τμησης, η εκτεταμ#νη κατ#τμηση *(extended partition)*. #νας δ#σκος μπορε# να περι#χει μ#νο μια εκτεταμ#νη κατ#–τμηση. Μ#σα στην εκτεταμ#νη κατ#τμηση μπορο#ν να δημιουργηθο#ν ειδικ#ς λο–γικ#ς κατατμ#σεις.

Κ#θε κατ#τμηση διαθ#τει #να *partition ID*, #να αριθμ# που χρησιμοποιε#ται για να αναγνωρ#ζει τον τ#πο δεδομ#νων της κατ#τμησης. Οι κατατμ#σεις του ####### #χουν για ######### ## το 165.

Γενικ#, κ#θε λειτουργικ# σ#στημα που χρησιμοποιε#τε #χει κ#ποιο τρ#πο για να αναγνωρ#ζει τις κατατμ#σεις. Για παρ#δειγμα το ######® και τα παρ#γωγα του, #πως τα #######®, αναθ#τουν γρ#μματα οδηγ#ν σε κ#θε πρωτε#ουσα και λογικ# κατ#τμηση, ξεκιν#ντας απ# το γρ#μμα C:.

Το ####### πρ#πει να εγκατασταθε# σε πρωτε#ουσα κατ#τμηση. Το ####### μπο–ρε# να κρατ#σει #λα τα δεδομ#να του, συμπεριλαμβανομ#νων και των αρχε#ων που θα δημιουργ#σετε εσε#ς, σε αυτ# τη μοναδικ# κατ#τμηση. Παρ#λα αυτ#, αν #χετε περισσ#τερους απ# #να δ#σκους, μπορε#τε να δημιουργ#σετε κατατμ#σεις ####### σε #λους # μερικο#ς απ# αυτο#ς. #ταν εγκαθιστ#τε το ####### πρ#πει να #χετε μια κατ#τμηση διαθ#σιμη. Μπορε# να ε#ναι μια κεν# κατ#τμηση που #χετε προετοιμ#σει απ# πριν, # μια υπ#ρχουσα που περι#χει δεδομ#να που δεν σας εν–διαφ#ρουν πλ#ον.

Αν χρησιμοποιε#τε #δη #λες τις κατατμ#σεις σε #λους τους δ#σκους σας, τ#τε πρ#–πει να ελευθερ#σετε μ#α για το ####### χρησιμοποι#ντας τα εργαλε#α που παρ#–χονται απ# τα #λλα λειτουργικ# συστ#ματα που χρησιμοποιε#τε (για παρ#δειγμα, την fdisk στο ######® # #######®).

Αν #χετε μια διαθ#σιμη κατ#τμηση, μπορε#τε να την χρησιμοποι#σετε. #σως #μως χρειαστε# να συρρικν#σετε πρ#τα μ#α # περισσ#τερες απ# τις υπ#ρχουσες κατα–τμ#σεις σας.

Μια ελ#χιστη εγκατ#σταση του ####### μπορε# να καταλ#βει μ#λις 100 ## χ#ρου στο δ#σκο. Ωστ#σο αυτ# ε#ναι μια πολ# ελ#χιστη εγκατ#σταση η οπο#α δεν θα

αφ#σει καθ#λου σχεδ#ν χ#ρο για δικ# σας αρχε#α. #να πιο ρεαλιστικ# ελ#χιστο ε#ναι τα 250 ## για χρ#ση χωρ#ς γραφικ# περιβ#λλον και 350 ## # περισσ#τερα αν θ#λετε γραφικ# περιβ#λλον εργασ#ας. Αν #χετε σκοπ# να εγκαταστ#σετε αρκετ# προγρ#μματα τρ#των κατασκευαστ#ν, θα χρειαστε#τε ακ#μα περισσ#τερο χ#ρο.

Μπορε#τε να χρησιμοποι#σετε κ#ποιο εμπορικ# διαθ#σιμο εργαλε#ο #πως το ###############®, # κ#ποιο ελε#θερο εργαλε#ο #πως το #######, για να αλλ#ξετε μεγ#θη στις κατατμ#σεις σας και να δημιουργ#σετε χ#ρο για το #######. Τ#σο το ###############® #σο και το ####### μπορο#ν να χρησιμοποιηθο#ν σε κατατμ#–σεις ####. Το ####### ε#ναι διαθ#σιμο σε αρκετ#ς διανομ#ς ##### #### ##, #πως για παρ#δειγμα το ###############.

#χουν αναφερθε# προβλ#ματα κατ# την αλλαγ# μεγ#θους κατατμ#σεων των #########® #####. Συν#σταται να #χετε πρ#χειρο #να ##### εγκατ#στασης των ##### πριν επιχειρ#σετε αυτ# τη διαδικασ#α. #πως και με #λες τις αντ#στοιχες δια–δικασ#ες δ#σκων, συν#σταται επ#σης να #χετε #να ενημερωμ#νο σετ αντιγρ#φων ασφαλε#ας.

Προειδοπο#ηση

Λανθασμ#νη χρ#ση των εργαλε#ων αυτ#ν μπορε# να οδη–γ#σει σε διαγραφ# των δεδομ#νων του δ#σκου σας. Πριν τα χρησιμοποι#σετε, βεβαιωθε#τε #τι #χετε πρ#σφατα αντ#γραφα ασφαλε#ας τα οπο#α δουλε#ουν.

Παρ#δειγμα 2.1. Χρησιμοποι#ντας μια Υπ#ρχουσα Κατ#τμηση χωρ#ς να την Αλλ#ξετε

Υποθ#στε #τι #χετε #να υπολογιστ# με #να μ#νο σκληρ# δ#σκο 4 ## στον οπο#ο #χετε #δη εγκατεστημ#νη μια #κδοση των #######® και τον #χετε χωρ#σει σε δ#ο οδηγο#ς με γρ#μματα C: και D:, καθ#να με μ#γεθος 2 ##. #χετε 1 ## δεδομ#νων στο C: και 0.5 ## δεδομ#νων στο D:.

Αυτ# σημα#νει #τι ο δ#σκος σας #χει δ#ο κατατμ#σεις, μ#α αν# γρ#μμα οδηγο#. Μπορε#τε να αντιγρ#ψετε #λα τα υπ#ρχοντα δεδομ#να σας απ# τον D: στο C: και να ελευθερ#σετε #τσι την δε#τερη κατ#τμηση, #στε να ε#ναι #τοιμη για το #######.

Παρ#δειγμα 2.2. Συρρικν#νοντας μια Υπ#ρχουσα Κατ#τμηση

Υποθ#στε #τι #χετε #να υπολογιστ# με #να μ#νο δ#σκο 4 ## στον οπο#ο #χετε #δη εγκαταστ#σει μια #κδοση των #######®. #ταν εγκαταστ#σατε τα #######®, δημιουργ#σατε μια μεγ#λη κατ#τμηση με το γρ#μμα C: και μ#γε–θος 4 ##. Αυτ# τη στιγμ# χρησιμοποιε#ται 1.5 ## χ#ρου και θ#λετε να δ#σετε στο ####### 2 ## χ#ρο.

Για να εγκαταστ#σετε το ####### θα πρ#πει ε#τε:

1. Να π#ρετε αντ#γραφο ασφαλε#ας των δεδομ#νων σας των #######® και #πειτα να τα εγκαταστ#σετε ξαν#, δημιουργ#ντας αυτ# τη φορ# μια κα–τ#τμηση μεγ#θους 2 ## κατ# την εγκατ#σταση.

2. Να χρησιμοποι#σετε κ#ποιο απ# τα εργαλε#α #πως το ##############® που περιγρ#ψαμε παραπ#νω #στε να συρρικν#σετε την κατ#τμηση των #######®.

2.3.4. Συλλ#ξτε Πληροφορ#ες για τη Ρ#θμιση του Δικτ#ου σας

Αν σκοπε#ετε να συνδεθε#τε σε #να δ#κτυο κατ# τη δι#ρκεια της εγκατ#στασης του ####### (για παρ#δειγμα αν πρ#κειται να κ#νετε εγκατ#σταση μ#σω κ#ποιας τοποθεσ#ας ### # μ#σω διακομιστ# ###), τ#τε πρ#πει να γνωρ#ζετε τις ρυθμ#σεις του δικτ#ου σας. Κατ# τη δι#ρκεια της εγκατ#στασης, θα ερωτηθε#τε για αυτ#ς τις ρυθμ#σεις #στε το ####### να μπορ#σει να συνδεθε# στο δ#κτυο και να ολοκλη–ρ#σει την εγκατ#σταση.

2.3.4.1. Σ#νδεση με Δ#κτυο ######## # ##### #####/###

Αν συνδ#εστε σε δ#κτυο ######## # αν #χετε σ#νδεση ######## με χρ#ση ελεγκτ# ######## μ#σω καλωδιακ#ς # ### σ#νδεσης, θα χρειαστε#τε τις ακ#λουθες πληρο–φορ#ες:

1. Διε#θυνση ## (## #######)

2. Διε#θυνση ## της προεπιλεγμ#νης π#λης (####### #######)

3. #νομα υπολογιστ# (########)

4. Διευθ#νσεις ## του διακομιστ# ### (### ###### ## #########)

5. Μ#σκα Υποδικτ#ου (###### ####)

Αν δεν γνωρ#ζετε αυτ#ς τις πληροφορ#ες, ρωτ#στε το διαχειριστ# συστ#ματος # τον παροχ#α υπηρεσι#ν ######## που σας εξυπηρετε#. Η απ#ντηση μπορε# να ε#ναι #τι οι πληροφορ#ες αυτ#ς εκχωρο#νται αυτ#ματα με χρ#ση *DHCP*. Σημει#στε την πληροφορ#α αυτ#.

2.3.4.2. Σ#νδεση μ#σω

Αν χρησιμοποιε#τε επιλογικ# (#### ##) σ#νδεση με κ#ποιο παροχ#α ######## (###) με χρ#ση απλο# #####, μπορε#τε και π#λι να εγκαταστ#σετε το ####### μ#σω ########, αλλ# θα χρειαστε#τε π#ρα πολ# χρ#νο.

Θα χρειαστε# να ξ#ρετε:

1. Τον αριθμ# κλ#σης του ### σας
2. Τη σειριακ# θ#ρα (###:) στην οπο#α ε#ναι συνδεμ#νο το ##### σας
3. Το #νομα χρ#στη (########) και κωδικ# (########) για το λογαριασμ# σας στον ###

2.3.5. Ελ#γξτε για Παρορ#ματα (######) στο

Αν και το ####### ####### πασχ#ζει για να εξασφαλ#σει #τι κ#θε #κδοση του ####### θα ε#ναι #σο πιο σταθερ# γ#νεται, ορισμ#νες φορ#ς στη διαδικασ#α αυτ# εισ#ρχονται λ#θη. Σε πολ# σπ#νιες περιπτ#σεις, τα λ#θη αυτ# επηρε#ζουν τη δια–δικασ#α εγκατ#στασης. Καθ#ς τα προβλ#ματα αυτ# γ#νονται αντιληπτ# και επι–διορθ#νονται, σημει#νονται στα Παρορ#ματα ####### (####### ######) τα οπο#α βρ#σκονται στην δικτυακ# τοποθεσ#α του #######. Πριν ξεκιν#σετε την εγκατ#–σταση, Θα πρ#πει να ελ#γξετε τα Παρορ#ματα για να βεβαιωθε#τε #τι δεν υπ#ρ–χουν προβλ#ματα της τελευτα#ας στιγμ#ς τα οπο#α θα #πρεπε να γνωρ#ζετε.

Πληροφορ#ες για #λες τις εκδ#σεις, περιλαμβανομ#νων και των παροραμ#των για κ#θε μ#α, μπορο#ν να βρεθο#ν στη σελ#δα πληροφορι#ν #κδοσης της δικτυακ#ς τοποθεσ#ας του #######.

2.3.6. Ανακτ#στε τα Αρχε#α Εγκατ#στασης του

Η διαδικασ#α εγκατ#στασης του ####### μπορε# να εγκαταστ#σει το λειτουργικ# σ#στημα χρησιμοποι#ντας αρχε#α απ# τις παρακ#τω τοποθεσ#ες:

- ##### # ###
- Μν#μη ##### με σ#νδεση ###
- Μια κατ#τμηση ######® που βρ#σκεται στον #διο υπολογιστ#
- Μια ταιν#α #### # ###

- Μια τοποθεσ#α ###, μ#σω ######## # με χρ#ση διακομιστ# μεσολ#βησης (#### #####) αν ε#ναι αναγκα#ο.

- #να εξυπηρετητ# ###

- Μια αποκλειστικ# παρ#λληλη # σειριακ# σ#νδεση

Αν #χετε αγορ#σει το ####### σε ## # ###, τ#τε #χετε #δη #τι χρει#ζεστε και μπο–ρε#τε να π#τε στο επ#μενο τμ#μα (Τμ#μα 2.3.7, #Ετοιμ#στε τα Μ#σα Εκκ#νησης#).

Αν δεν #χετε ακ#μα ανακτ#σει τα αρχε#α εγκατ#στασης του ####### θα πρ#πει να δε#τε το Τμ#μα 2.13, #Προετοιμ#ζοντας τα Δικ# σας Μ#σα Εγκατ#στασης# το οπο#ο εξηγε# πως να προετοιμαστε#τε για την εγκατ#σταση του ####### με οποιο–δ#ποτε απ# τους παραπ#νω τρ#πους. Αφο# διαβ#σετε το τμ#μα αυτ#, θα πρ#πει να γυρ#σετε ξαν# εδ# και να διαβ#σετε απ# το Τμ#μα 2.3.7, #Ετοιμ#στε τα Μ#σα Εκ–κ#νησης#.

2.3.7. Ετοιμ#στε τα Μ#σα Εκκ#νησης

Η διαδικασ#α εκκ#νησης του ####### ξεκιν#ει με την εκκ#νηση του υπολογιστ# σας στο πρ#γραμμα εγκατ#στασης του ########δεν πρ#κειται για πρ#γραμμα το οπο#ο μπορε#τε να εκτελ#σετε μ#σα απ# κ#ποιο #λλο λειτουργικ# σ#στημα. Ο υπο–λογιστ#ς σας φυσιολογικ# εκκινε# χρησιμοποι#ντας το λειτουργικ# σ#στημα που ε#ναι εγκατεστημ#νο στο σκληρ# δ#σκο σας, αλλ# μπορε# επ#σης να ρυθμιστε# να χρησιμοποιε# μια #δισκ#τα εκκ#νησης#. Οι περισσ#τεροι σ#γχρονοι υπολογιστ#ς μπορο#ν επ#σης να εκκιν#σουν απ# #να ##### στον αντ#στοιχο οδηγ# αν#γνωσης, # απ# μια μν#μη ##### με σ#νδεση ###.

Υπ#δειξη

Αν #χετε το ####### σε ##### # ### (ε#τε που αγορ#σατε, ε#–τε που ετοιμ#σατε ο #διος), και ο υπολογιστ#ς σας επιτρ#πει εκκ#νηση απ# ##### # ### (τυπικ# μ#σω της επιλογ#ς ##### ###### # αντ#στοιχης του ####), μπορε#τε να παραλε#ψετε αυτ# το τμ#μα. Τα ## # ### του ####### ε#ναι εκκιν#σιμα και μπορο#ν να χρησιμοποιηθο#ν για την εγκατ#σταση του ####### χωρ#ς καμι# #λλη ιδια#τερη προετοιμασ#α.

Για να δημιουργ#σετε μια εκκιν#σιμη μν#μη ##### ###, ακολουθ#στε τα παρακ#τω β#ματα:

1. Ανακτ#στε την Εικ#να Εγκατ#στασης για Μν#μη ##### ###

   Για το ####### 8.*x* μπορε#τε να κατεβ#σετε το αρχε#ο εικ#νας απ# τον κατ#λογο ISO-IMAGES/ στην τοποθεσ#α ftp://ftp.FreeBSD.org/pub/FreeBSD/releases/arch/ISO-IMAGES/version/FreeBSD-version-RELEASE-arch-memstick.img. Αντικαταστ#στε το *arch* και το *version* με την αρχιτεκτονικ# και την #κδοση που επιθυμε#τε να εγκατα–στ#σετε. Για παρ#δειγμα, τα αρχε#α για το #######/#386 8.4######## ε#ναι διαθ#σιμα στην τοποθεσ#α ftp://ftp.FreeBSD.org/pub/FreeBSD/releases/i386/ISO-IMAGES/9.2/FreeBSD-8.4-RELEASE-i386-memstick.img.

   ### Υπ#δειξη

   Για το ####### 9.0######## και νε#τερες εκδ#σεις, χρη–σιμοποιε#ται διαφορετικ#ς κατ#λογος. Για περισσ#τερες πληροφορ#ες σχετικ# με την αν#κτηση και εγκατ#σταση του ####### 9.0######## και μεταγεν#στερων εκδ#σεων, δε#τε το Κεφ#λαιο 3, Εγκατ#σταση του *FreeBSD 9.x* και Μεταγεν#στερων Εκδ#σεων.

   Το αρχε#ο που προορ#ζεται για χρ#ση με μν#μη ###, #χει κατ#ληξη .img. Ο κατ#λογος ISO-IMAGES/ περι#χει πλ#θος διαφορετικ#ν αρχε#ων και αυτ# που θα χρειαστε#τε εξαρτ#ται στην πραγματικ#τητα απ# την #κδοση του ####### που θα εγκαταστ#σετε και ενδεχομ#νως και απ# το υλικ# του υπολογιστ# σας.

   ### Σημαντικ#

   Πριν προχωρ#σετε, κρατ#στε αντ#γραφο των δεδομ#νων που ενδεχομ#νως υπ#ρχουν στη ### ##### μν#μη σας. Η διαδικασ#α που περιγρ#φουμε θα διαγρ#ψει #λα τα περιε–χ#μενα της.

Διαδικασ#α 2.1. Χρησιμοποι#ντας το ####### για την Εγγραφ# του Αρχε#ου Εικ#νας

Προειδοπο#ηση

Το παρακ#τω παρ#δειγμα χρησιμοποιε# ως υπ#δειγμα την συσκευ# /dev/da0 για τη δημιουργ#α της ### μν#μης εκ–κ#νησης. Επιλ#ξτε με προσοχ# το πραγματικ# #νομα της συσκευ#ς που θα χρησιμοποιηθε#, διαφορετικ# μπορε# να προκληθε# απ#λεια δεδομ#νων.

- Εγγραφ# του Αρχε#ου μ#σω της ##(1)

  Το αρχε#ο .img δεν ε#ναι #να κανονικ# αρχε#ο που μπορε#τε απλ#ς να αντιγρ#ψετε στη μν#μη #####. Πρ#κειται στην πραγματικ#τητα για μια εικ#να των περιεχομ#νων ολ#κληρου του δ#σκου. Αυτ# σημα#νει #τι δεν μπορε#τε απλ#ς να αντιγρ#ψετε τα δεδομ#να απ# τον #να δ#σκο στον #λ–λο. Θα πρ#πει να χρησιμοποι#σετε την εντολ# ##(1) για να γρ#ψετε το αρχε#ο εικ#νας απευθε#ας στο δ#σκο:

```
# dd if=FreeBSD-8.4-RELEASE-i386-memstick.img of=/dev/da0 bs=64k
```

  Αν λ#βετε το μ#νυμα λ#θους Operation not permitted, βεβαιωθε#τε #τι η συσκευ# που προσπαθε#τε να χρησιμοποιησ#τε δεν ε#ναι #δη σε χρ#ση, ενδεχο–μ#νως προσαρτημ#νη αυτ#ματα απ# κ#ποιο βοηθητικ# πρ#γραμμα. #πει–τα προσπαθ#στε ξαν#.

Διαδικασ#α 2.2. Χρησιμοποι#ντας τα #######® για την Εγγραφ# του Αρχε#ου Εικ#νας

Προειδοπο#ηση

Βεβαιωθε#τε #τι χρησιμοποιε#τε το σωστ# #νομα οδηγο# για την μν#μη #####, διαφορετικ# #σως να καταστρ#ψετε υπ#ρχοντα δεδομ#να.

1. Αν#κτηση του Προγρ#μματος ##### ###### για #######

   # εφαρμογ# ##### ###### για ####### ε#ναι ελε#θερο λογισμικ# το οπο#ο μπορε# να χρησιμοποιηθε# για τη σωστ# εγγραφ# εν#ς αρχε#ου εικ#νας

σε μια μν#μη ###. Μπορε#τε να το κατεβ#σετε απ# την τοποθεσ#α https://launchpad.net/win32-image-writer/ και να το αποσυμπι#σετε σε #να φ#κελο.

2. Εγγραφ# του Αρχε#ου με το ##### ######

   Κ#ντε διπλ# κλικ στο εικον#διο ###32######### για να ξεκιν#σετε το πρ#γραμμα. Κ#ντε κλικ στο εικον#διο του φακ#λου και επιλ#ξτε το αρχε#ο που θα γρ#ψετε στη μν#μη ###. Κ#ντε κλικ στο πλ#κτρο #### για να αποδεχθε#τε το #νομα αρχε#ου. Επαληθε#στε #τι οι παραπ#νω εν#ργειες ε#ναι σωστ#ς και #τι δεν υπ#ρχουν σε #λλα παρ#θυρα #νοιχτοι φ#κελοι απ# τη μν#μη ###. Τ#λος, κ#ντε κλικ στο ##### για να γρ#ψετε το αρχε#ο εικ#νας στον οδηγ#.

Για να δημιουργ#σετε δισκ#τες εκκ#νησης, ακολουθ#στε αυτ# τα β#ματα:

1. Ανακτ#στε τα ###### (Αρχε#α Εικ#νων) των Δισκετ#ν

   > **Σημαντικ#**
   >
   > Σημει#στε #τι στις εκδ#σεις 8.*X* του #######, δεν υπ#ρχει πλ#ον υποστ#ριξη για δισκ#τες εκκ#νησης. Δε#τε τις παραπ#νω οδηγ#ες για να κ#νετε εγκατ#σταση μ#σω μν#μης ### #####, # χρησιμοποι#στε απλ#ς #να ##### # ###.

   Οι δισκ#τες εκκ#νησης ε#ναι διαθ#σιμες στο μ#σο εγκατ#στασης που #χετε, στον κατ#λογο floppies/ και μπορε#τε επ#σης να τις κατεβ#σετε απ# τον αντ#στοιχο κατ#λογο ftp://ftp.FreeBSD.org/pub/FreeBSD/releases/arch/version-RELEASE/floppies/ . Αντικαταστ#στε τα *arch* και *version* με την αρχιτεκτονικ# και τον αριθμ# της #κδοσης που θ#λετε να εγκαταστ#σετε αντ#στοιχα. Για παρ#δειγμα τα ###### των δισκετ#ν εκκ#νησης για #######/#386 8.4######## ε#ναι διαθ#σιμα απ# την τοποθεσ#α ftp://ftp.FreeBSD.org/pub/FreeBSD/releases/i386/8.4-RELEASE/floppies/.

   Τα ###### #χουν κατ#ληξη .flp. # κατ#λογος floppies/ περι#χει αρκετ# διαφορετικ# ######, και το ποια θα χρειαστε#τε εξαρτ#ται απ# την #κδοση του ####### που θα εγκαταστ#σετε, και σε ορισμ#νες περιπτ#σεις, και απ# το υλικ# (########) στο οπο#ο κ#νετε εγκατ#σταση. Στις περισσ#τερες περιπτ#σεις θα χρειαστε#τε τ#σσερις δισκ#τες, τις boot.flp, kern1.flp, kern2.flp και kern3.flp. Ελ#γξτε το αρχε#ο README.TXT που βρ#σκεται στον #διο κατ#λογο για τις τελευτα#ες πληροφορ#ες σχετικ# με τα αρχε#α αυτ#.

Σημαντικ#

Το ### πρ#γραμμα που θα χρησιμοποι#σετε πρ#πει να χρησιμοποιε# δυαδικ# τρ#πο μεταφορ#ς *(binary mode)* για να κατεβ#σετε τα ###### των δισκετ#ν. Ορισμ#νοι φυλ–λομετρητ#ς ε#ναι γνωστ# #τι χρησιμοποιο#ν *ASCII* τρ#πο (κειμ#νου), το οπο#ο θα το καταλ#βετε αν δεν μπορε#τε να κ#νετε εκκ#νηση απ# τις δισκ#τες.

2. Προετοιμ#στε τις Δισκ#τες

   Απ# κ#θε αρχε#ο ##### που κατεβ#σατε, πρ#πει να δημιουργ#σετε μια δισκ#–τα. Ε#ναι επιβεβλημ#νο, οι δισκ#τες αυτ#ς να μην #χουν ελαττ#ματα. Ο ευ–κολ#τερος τρ#πος για να το ελ#γξετε ε#ναι να τις διαμορφ#σετε εσε#ς. Μην εμπιστε#εστε προ#διαμορφωμ#νες δισκ#τες. Το πρ#γραμμα διαμ#ρφωσης των #######® δεν θα σας ειδοποι#σει για την παρουσ#α χαλασμ#νων τομ#ων, απλ#ς θα τους μαρκ#ρει ως #χαλασμ#νους# και θα τους αγνο#σει. Σας συμ–βουλε#ουμε να χρησιμοποι#σετε καινο#ριες δισκ#τες αν επιλ#ξετε αυτ# τη μ#θοδο εγκατ#στασης.

Σημαντικ#

Αν προσπαθ#σετε να εγκαταστ#σετε το ####### και το πρ#γραμμα εγκατ#στασης κολλ#σει, παγ#σει # με κ#ποιο τρ#πο συμπεριφ#ρεται περ#εργα, ο πρ#τος σας #ποπτος πρ#πει να ε#ναι οι δισκ#τες. Δοκιμ#στε να γρ#ψετε τα ###### σε ν#ες δισκ#τες και προσπαθ#στε ξαν#.

3. Γρ#ψτε τα Αρχε#α ##### σε Δισκ#τες

   Τα αρχε#α .flp δεν ε#ναι κανονικ# αρχε#α που μπορε#τε να αντιγρ#ψετε σε δι–σκ#τα. Ε#ναι ###### που #χουν #λο το περιεχ#μενο της δισκ#τας σε #να αρ–χε#ο. Αυτ# σημα#νει #τι δεν μπορε#τε απλ#ς να αντιγρ#ψετε τα αρχε#α αυ–τ# σε δισκ#τες. Αντ#θετα, πρ#πει να χρησιμοποι#σετε ειδικ# εργαλε#α για να γρ#ψετε τα ###### αυτ# απευθε#ας στις δισκ#τες.

Αν πρ#κειται να δημιουργ#σετε τις δισκ#τες σε #να υπολογιστ# που εκτελε# ######® / #######®, σας παρ#χουμε #να εργαλε#ο για αυτ# την εργασ#α, το fdimage.

Αν χρησιμοποιε#τε τα ###### των δισκετ#ν απ# το ##### και ο οδηγ#ς σας ##### ε#ναι στο γρ#μμα E:, θα εκτελ#σετε την εξ#ς εντολ#:

```
E:\> tools\fdimage floppies\boot.flp A:
```

Επαναλ#βετε την εντολ# αυτ# για κ#θε αρχε#ο .flp, αντικαθιστ#ντας κ#θε φορ# τη δισκ#τα. Βεβαιωθε#τε #τι σημει#νετε στην ετικ#τα κ#θε δισκ#τας το #νομα του αρχε#ου που αντιγρ#ψατε. Ρυθμ#στε κατ#λληλα την εντολ# αν#λογα με την τοποθεσ#α των ##### αρχε#ων .flp. Αν δεν #χετε το #####, μπορε#τε να κατεβ#σετε το fdimage απ# την τοποθεσ#α ### tools #########του #######.

Αν γρ#φετε τις δισκ#τες σε #να σ#στημα ####® (#πως κ#ποιο σ#στημα #######) μπορε#τε να χρησιμοποι#σετε την εντολ# ##(1) για να γρ#ψετε τα ##### αρ–χε#α απευθε#ας στις δισκ#τες. Στο ####### θα γρ#φατε:

```
# dd if=boot.flp of=/dev/fd0
```

Στο ####### η συσκευ#, /dev/fd0 αναφ#ρεται στην πρ#τη μον#δα δισκ#τας (τον οδηγ# A:). Η συσκευ# /dev/fd1 θα #ταν ο οδηγ#ς B:, κ.ο.κ. #λλες παραλλαγ#ς του ####® μπορε# να χρησιμοποιο#ν διαφορετικ# ον#ματα για τους οδηγο#ς δι–σκ#τας και θα χρειαστε# να ελ#γξετε την τεκμηρ#ωση του συστ#ματος σας κατ# περ#πτωση.

Ε#στε τ#ρα #τοιμοι να ξεκιν#σετε την εγκατ#σταση του #######.

2.4. Ξεκιν#ντας την Εγκατ#σταση

Σημαντικ#

Το πρ#γραμμα εγκατ#στασης δεν θα κ#νει καμι# αλλαγ# στους δ#σκους σας μ#χρι να δε#τε το ακ#λουθο μ#νυμα:

```
Last Chance: Are you SURE you want continue the installation?

If you're running this on a disk with data you wish to save then WE
STRONGLY ENCOURAGE YOU TO MAKE PROPER BACKUPS before
 proceeding!

We can take no responsibility for lost disk contents!
```

Η εγκατ#σταση μπορε# να ακυρωθε# οποιαδ#ποτε στιγμ# μ#χρι να δε#τε την τελικ# προειδοπο#ηση χωρ#ς να γ#νει καμι# αλλαγ# στα περιεχ#μενα του σκληρο# δ#σκου. Αν ανησυχε#τε #τι #χετε κ#νει κ#ποια λ#θος ρ#θμιση μπορε#τε απλ#ς να σβ#σετε τον υπολογιστ# πριν απ# το σημε#ο αυτ#, και δεν θα δημιουργηθε# καν#να πρ#βλημα.

2.4.1. Εκκ#νηση

2.4.1.1. Εκκ#νηση στην Αρχιτεκτονικ# #386™

1. Ξεκιν#στε με τον υπολογιστ# σας απενεργοποιημ#νο.

2. Εκκιν#στε τον υπολογιστ# σας. Καθ#ς ξεκιν#ει θα πρ#πει να δε#χνει κ#ποια επιλογ# για να εισ#λθετε στο πρ#γραμμα ρυθμ#σεων του #### (#### #####), συν#θως με την π#εση κ#ποιου πλ#κτρου #πως το #2, το #10, το ### # το συνδυασμ# ###+#. Χρησιμοποι#στε το συνδυασμ# που φα#νεται στην οθ#νη. Σε κ#ποιες περιπτ#σεις, κατ# την εκκ#νηση μπορε# στην οθ#νη σας να φα#νεται κ#ποιο γραφικ# λογ#τυπο. Τυπικ#, πι#ζοντας το ### το γραφικ# αυτ# εξαφαν#ζεται και μπορε#τε πλ#ον να δε#τε τα απαρα#τητα μην#ματα.

3. Βρε#τε τη ρ#θμιση που ελ#γχει απ# ποιες συσκευ#ς εκκινε# το σ#στημα. Συν#θως αναφ#ρεται ως ##### ###### και εμφαν#ζεται ως λ#στα συσκευ#ν, #πως για παρ#δειγμα Floppy, CDROM, First Hard Disk, κ.ο.κ.

   Αν πρ#κειται να εκκιν#σετε απ# το #####, βεβαιωθε#τε #τι #χετε κ#νει την αντ#στοιχη επιλογ#. Αν πρ#κειται να εκκιν#σετε απ# ### μν#μη ##### # απ# δισκ#τα, βεβαιωθε#τε #τι #χετε επ#σης κ#νει τη σωστ# επιλογ#. Αν δεν ε#στε σ#γουροι, συμβουλευτε#τε το εγχειρ#διο του υπολογιστ# # / και της μητρικ#ς πλακ#τας.

   Κ#ντε την αλλαγ#, αποθηκε#στε και βγε#τε απ# το πρ#γραμμα ρυθμ#σεων. Ο υπολογιστ#ς σας θα επανεκκιν#σει.

4. Αν προετοιμ#σατε μν#μη ##### ###, #πως περιγρ#φεται στο Τμ#μα 2.3.7, #Ετοιμ#στε τα Μ#σα Εκκ#νησης#, μην παραλε#ψετε να συνδ#σετε τη μν#μη στην αντ#στοιχη υποδοχ#, πριν ενεργοποι#σετε τον υπολογιστ# σας.

   Αν θα εκκιν#σετε απ# το #####, θα χρειαστε# να ενεργοποι#σετε τον υπολογιστ# και να εισ#γετε το ##### στον οδηγ# με την πρ#τη δυνατ# ευκαιρ#α.

Σημε#ωση

Για το ####### 7.*X* διατ#θενται δισκ#τες εκκ#νησης τις οπο#ες μπορε#τε να δημιουργ#σετε #πως περιγρ#φεται στο Τμ#μα 2.3.7, #Ετοιμ#στε τα Μ#σα Εκκ#νησης#. Μια απ# αυτ#ς θα ε#ναι η πρ#τη δισκ#τα εκκ#νησης: boot.flp. Το–ποθετ#στε αυτ# τη δισκ#τα στον οδηγ# και εκκιν#στε τον υπολογιστ# σας.

Αν ο υπολογιστ#ς σας ξεκιν#σει κανονικ# και φορτ#σει το υπ#ρχον λειτουρ–γικ# σας σ#στημα, τ#τε ε#τε:

1. Δεν β#λατε τη δισκ#τα # το ## αρκετ# νωρ#ς κατ# τη διαδικασ#α εκκ#νη–σης. Αφ#στε την στον οδηγ# και δοκιμ#στε να επανεκκιν#σετε τον υπολο–γιστ# σας.

2. Οι προηγο#μενες αλλαγ#ς που κ#νετε στις ρυθμ#σεις του #### δεν λειτο#ρ–γησαν. Θα πρ#πει να επαναλ#βετε το β#μα αυτ# μ#χρι να πετ#χετε τη σω–στ# επιλογ#.

3. Το συγκεκριμ#νο #### που διαθ#τετε δεν υποστηρ#ζει εκκ#νηση απ# το επι–λεγμ#νο μ#σο.

5. Θα αρχ#σει η εκκ#νηση του #######. Αν ξεκιν#τε απ# το ##### θα δε#τε μια εικ#να #πως την επ#μενη (#χουν παραλειφθε# οι πληροφορ#ες #κδοσης):

```
Booting from CD-Rom...
CD Loader 1.2

Building the boot loader arguments
Looking up -/BOOT/LOADER... Found
Relocating the loader and the BTX
Starting the BTX loader

BTX loader 1.00 BTX version is 1.02
Consoles: internal video/keyboard
BIOS CD is cd0
BIOS drive C: is disk0
BIOS drive D: is disk1
BIOS 639kB/261056kB available memory

FreeBSD/i386 bootstrap loader, Revision 1.1

Loading -/boot/defaults/loader.conf
/boot/kernel/kernel text=0x64daa0 data=0xa4e80+0xa9e40 syms=[0x4+0x6cac0+0x4+00
```

```
x88e9d]
\
```

Αν κ#νετε εκκ#νηση απ# μον#δα δισκ#τας, θα δε#τε μια οθ#νη #μοια με την παρακ#τω (#χουν παραλειφθε# οι πληροφορ#ες #κδοσης):

```
Booting from Floppy...
Uncompressing -... done

BTX loader 1.00  BTX version is 1.01
Console: internal video/keyboard
BIOS drive A: is disk0
BIOS drive C: is disk1
BIOS 639kB/261120kB available memory

FreeBSD/i386 bootstrap loader, Revision 1.1

Loading -/boot/defaults/loader.conf
/kernel text=0x277391 data=0x3268c+0x332a8 -|

Insert disk labelled -"Kernel floppy 1" and press any key...
```

Ακολουθ#στε τις οδηγ#ες, αφαιρ#ντας την δισκ#τα boot.flp, εισ#γοντας την δι–σκ#τα kern1.flp και πι#ζοντας #####. Ξεκιν#στε απ# την πρ#τη δισκ#τα, και #ταν σας ζητηθε#, β#λτε τις #λλες δισκ#τες #πως απαιτε#ται.

6. Ε#τε ξεκιν#σατε απ# δισκ#τα, ε#τε απ# #####, ε#τε απ# μν#μη #####, η διαδι–κασ#α εκκ#νησης θα φτ#σει στο μενο# του ####### #### ######:

Σχ#μα 2.1. Μενο# Εκκ#νησης (####### #### ######)

Περιμ#νετε δ#κα δευτερ#λεπτα, # απλ#ς πι#στε #####

2.4.1.2. Εκκ#νηση στον #####64®

Τα περισσ#τερα συστ#ματα #####64® ε#ναι ρυθμισμ#να να ξεκιν#νε αυτ#ματα απ# το σκληρ# δ#σκο. Για να εγκαταστ#σετε το #######, θα πρ#πει να ξεκιν#σετε ε#τε απ# το δ#κτυο, ε#τε απ# το #####, κ#τι το οπο#ο απαιτε# να εισ#λθετε στην #### (############).

Για το σκοπ# αυτ#, επανεκκιν#στε το σ#στημα και περιμ#νετε μ#χρι να εμφανιστε# το μ#νυμα εκκ#νησης (####). Αυτ# εξαρτ#ται απ# το μοντ#λο, αλλ# γενικ# μοι#ζει με:

```
Sun Blade 100 (UltraSPARC-IIe), Keyboard Present
Copyright 1998-2001 Sun Microsystems, Inc.  All rights reserved.
OpenBoot 4.2, 128 MB memory installed, Serial #51090132.
Ethernet address 0:3:ba:b:92:d4, Host ID: 830b92d4.
```

Αν το σ#στημα σας συνεχ#ζει με εκκ#νηση απ# το σκληρ# δ#σκο, πρ#πει να πι#–σετε: #1+# # ####+# στο πληκτρολ#γιο, # να στε#λετε BREAK μ#σω της σειριακ#ς κονσ#λας (χρησιμοποι#ντας για παρ#δειγμα ~# στο ###(1) # στο ##(1)) για να φτ#–σετε στην προτροπ# της ####. Φα#νεται #πως παρακ#τω:

```
ok ❶
ok {0} ❷
```

❶ Αυτ# ε#ναι η προτροπ# που χρησιμοποιε#ται σε συστ#ματα με μ#α ###.

❷ Αυτ# ε#ναι η προτροπ# που χρησιμοποιε#ται σε συστ#ματα ###, το ψηφ#ο δε#χνει τον αριθμ# της ενεργ#ς ###.

Στο σημε#ο αυτ#, τοποθετ#στε το ##### στον οδηγ#, και απ# την προτροπ# της ####, γρ#ψτε boot cdrom.

2.4.2. Επισκ#πηση των Αποτελεσμ#των Αν#χνευσης Συσκευ#ν

Οι τελευτα#ες εκατοντ#δες γραμμ#ς που π#ρασαν απ# την οθ#νη σας, αποθηκε#–ονται, και μπορε#τε να τις ξαναδε#τε.

Για να δε#τε τα περιεχ#μενα της προσωριν#ς μν#μης (######) πι#στε το πλ#κτρο ###### ####. Με τον τρ#πο αυτ# ενεργοποιε#ται η κ#λιση της οθ#νης. Μπορε#τε να χρησιμοποι#σετε τα πλ#κτρα με τα βελ#κια, # τα ###### και ######## για να δε#τε τα αποτελ#σματα. Πι#στε ξαν# το πλ#κτρο ###### #### για να τερματ#σετε την κ#λιση.

Κ#ντε το αυτ# τ#ρα για να δε#τε το κε#μενο που κ#λησε εκτ#ς οθ#νης την #ρα που ο πυρ#νας αν#χνευε το υλικ# του υπολογιστ# σας. Θα δε#τε #να κε#μενο αντ#στοιχο με το Σχ#μα 2.2, #Τυπικ# Αποτελ#σματα Αν#χνευσης Συσκευ#ν#, αν και το ακρι–β#ς κε#μενο θα διαφ#ρει αν#λογα με τις συσκευ#ς που #χετε στον υπολογιστ# σας.

```
avail memory = 253050880 (247120K bytes)
Preloaded elf kernel -"kernel" at 0xc0817000.
Preloaded mfs_root -"/mfsroot" at 0xc0817084.
md0: Preloaded image </mfsroot> 4423680 bytes at 0xc03ddcd4

md1: Malloc disk
Using $PIR table, 4 entries at 0xc00fde60
npx0: <math processor> on motherboard
npx0: INT 16 interface
pcib0: <Host to PCI bridge> on motherboard
pci0: <PCI bus> on pcib0
pcib1:<VIA 82C598MVP (Apollo MVP3) PCI-PCI (AGP) bridge> at device 1.0 on pci0
pci1: <PCI bus> on pcib1
pci1: <Matrox MGA G200 AGP graphics accelerator> at 0.0 irq 11
isab0: <VIA 82C586 PCI-ISA bridge> at device 7.0 on pci0
isa0: <iSA bus> on isab0
atapci0: <VIA 82C586 ATA33 controller> port 0xe000-0xe00f at device 7.1 on pci0
ata0: at 0x1f0 irq 14 on atapci0
ata1: at 0x170 irq 15 on atapci0
uhci0 <VIA 83C572 USB controller> port 0xe400-0xe41f irq 10 at device 7.2 on pci
0
usb0: <VIA 83572 USB controller> on uhci0
usb0: USB revision 1.0
uhub0: VIA UHCI root hub, class 9/0, rev 1.00/1.00, addr1
uhub0: 2 ports with 2 removable, self powered
pci0: <unknown card> (vendor=0x1106, dev=0x3040) at 7.3
dc0: <ADMtek AN985 10/100BaseTX> port 0xe800-0xe8ff mem 0xdb000000-0xeb0003ff ir
q 11 at device 8.0 on pci0
dc0: Ethernet address: 00:04:5a:74:6b:b5
miibus0: <MII bus> on dc0
ukphy0: <Generic IEEE 802.3u media interface> on miibus0
ukphy0: 10baseT, 10baseT-FDX, 100baseTX, 100baseTX-FDX, auto
ed0: <NE2000 PCI Ethernet (RealTek 8029)> port 0xec00-0xec1f irq 9 at device 10.
0 on pci0
ed0 address 52:54:05:de:73:1b, type NE2000 (16 bit)
isa0: too many dependant configs (8)
isa0: unexpected small tag 14
orm0: <Option ROM> at iomem 0xc0000-0xc7fff on isa0
fdc0: <NEC 72065B or clone> at port 0x3f0-0x3f5,0x3f7 irq 6 drq2 on isa0
fdc0: FIFO enabled, 8 bytes threshold
fd0: <1440-KB 3.5” drive> on fdc0 drive 0
atkbdc0: <Keyboard controller (i8042)> at port 0x60,0x64 on isa0
atkbd0: <AT Keyboard> flags 0x1 irq1 on atkbdc0
kbd0 at atkbd0
psm0: <PS/2 Mouse> irq 12 on atkbdc0
psm0: model Generic PS/@ mouse, device ID 0
vga0: <Generic ISA VGA> at port 0x3c0-0x3df iomem 0xa0000-0xbffff on isa0
sc0: <System console> at flags 0x100 on isa0
sc0: VGA <16 virtual consoles, flags=0x300>
sio0 at port 0x3f8-0x3ff irq 4 flags 0x10 on isa0
sio0: type 16550A
sio1 at port 0x2f8-0x2ff irq 3 on isa0
sio1: type 16550A
ppc0: <Parallel port> at port 0x378-0x37f irq 7 on isa0
pppc0: SMC-like chipset (ECP/EPP/PS2/NIBBLE) in COMPATIBLE mode
ppc0: FIFO with 16/16/15 bytes threshold
plip0: <PLIP network interface> on ppbus0
ad0: 8063MB <IBM-DHEA-38451> [16383/16/63] at ata0-master UDMA33
acd0: CD-RW <LITE-ON LTR-1210B> at ata1-slave PIO4
Mounting root from ufs:/dev/md0c
/stand/sysinstall running as init on vty0
```

Ελ#γξτε προσεκτικ# τα αποτελ#σματα της αν#χνευσης για να βεβαιωθε#τε #τι το ####### αν#χνευσε #λες τις συσκευ#ς που αναμ#νατε. Αν μια συσκευ# δεν βρ#θη–κε, τ#τε δεν θα τη δε#τε στη λ#στα. Με τη βο#θεια εξειδικευμ#νου πυρ#να μπορε#–τε να προσθ#σετε υποστ#ριξη για συσκευ#ς οι οπο#ες δεν περιλαμβ#νονται στον πυρ#να GENERIC, #πως τις κ#ρτες #χου.

Μετ# το τ#λος της διαδικασ#ας αν#χνευσης συσκευ#ν, θα δε#τε το Σχ#μα 2.3, #Επιλ#γοντας το Μενο# Χ#ρας#. Χρησιμοποι#στε τα βελ#κια για να επιλ#ξετε πε–ριοχ# # χ#ρα. #πειτα πι#στε #####, για να ρυθμ#σετε τη χ#ρα.

Σχ#μα 2.3. Επιλ#γοντας το Μενο# Χ#ρας

Αν επιλ#ξατε ως χ#ρα ###### ######, θα χρησιμοποιηθε# η τυποποιημ#νη Αμερι–κανικ# δι#ταξη πληκτρολογ#ου. Αν επιλ#ξατε διαφορετικ# χ#ρα, θα εμφανιστε# το παρακ#τω μενο#. Χρησιμοποι#στε τα βελ#κια για να επιλ#ξετε τη σωστ# δι#ταξη πληκτρολογ#ου και πι#στε #####.

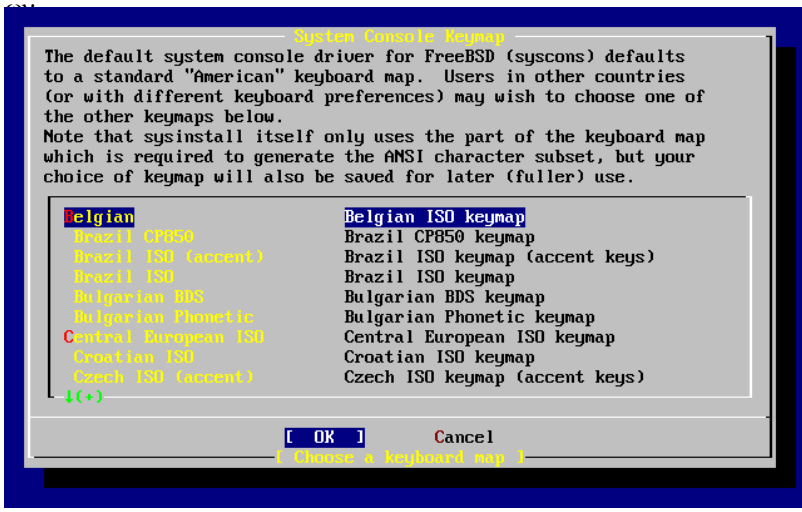

Σχ#μα 2.4. Επιλογ# Μενο# Πληκτρολογ#ου

Μετ# την επιλογ# της χ#ρας, θα εμφανιστε# το βασικ# μενο# επιλογ#ν του ##########.

2.5. Εισαγωγ# στο

Το πρ#γραμμα ########## ε#ναι η εφαρμογ# εγκατ#στασης που παρ#χεται απ# το ####### #######. Βασ#ζεται σε περιβ#λλον κειμ#νου και χωρ#ζεται σε μια σειρ# απ# μενο# και οθ#νες που μπορε#τε να χρησιμοποι#σετε για να ρυθμ#σετε και να ελ#γξετε την διαδικασ#α εγκατ#στασης.

Το σ#στημα μενο# του ########## ελ#γχεται με τα βελ#κια, το #####, το ##### και #λλα πλ#κτρα. Λεπτομερ# περιγραφ# των πλ#κτρων αυτ#ν και των λειτουργι#ν τους περι#χεται στις οδηγ#ες χρ#σης του ##########.

Για να δε#τε τις πληροφορ#ες αυτ#ς, βεβαιωθε#τε #τι ε#ναι φωτισμ#νη η επιλογ# ##### και #τι ε#ναι επιλεγμ#νο το πλ#κτρο [######] #πως φα#νεται στο Σχ#μα 2.5, #Επιλ#γοντας ##### απ# το #### #### του ##########, και πι#στε #####.

Θα δε#τε τις οδηγ#ες χρ#σης του συστ#ματος μενο#. Κατ#πιν πι#στε ##### για να επιστρ#ψετε στο κ#ριο μενο# (#### ####).

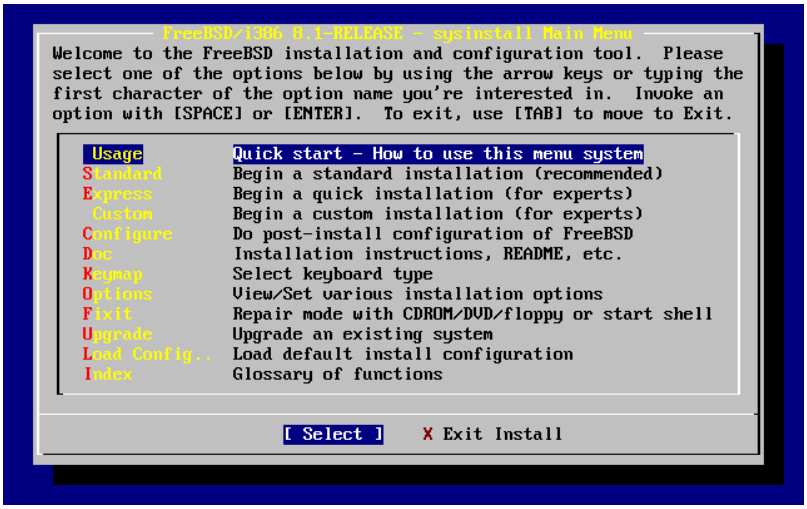

Σχ#μα 2.5. Επιλ#γοντας ##### απ# το #### #### του ##########

2.5.1. Επιλ#γοντας το Μενο# ############# (Τεκμηρ#ωσης)

Απ# το #### ####, επιλ#ξτε ### με τα βελ#κια και πι#στε #####.

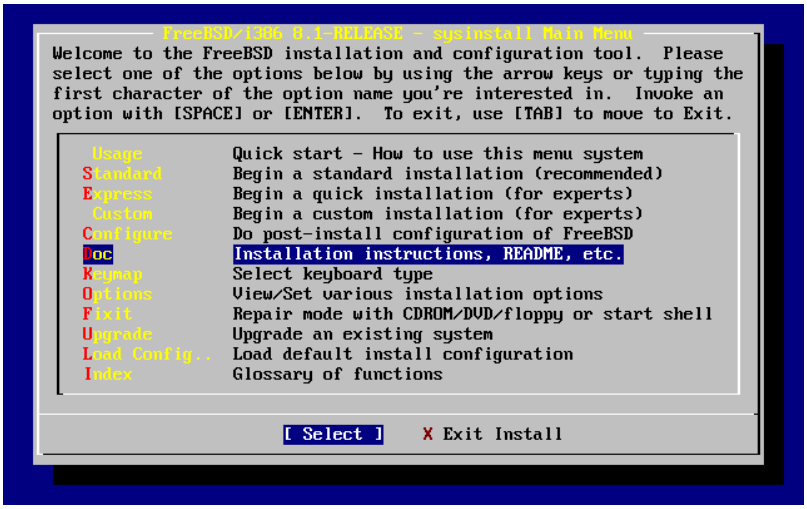

Σχ#μα 2.6. Επιλ#γοντας το Μενο# #############

Αυτ# θα δε#ξει το Μενο# #############.

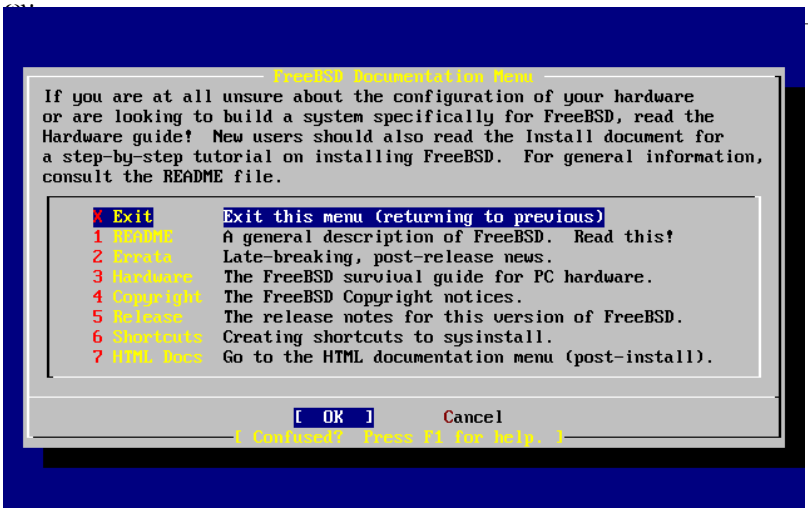

Σχ#μα 2.7. Το Μενο# ############# του ##########

Ε#ναι σημαντικ# να διαβ#σετε την παρεχ#μενη τεκμηρ#ωση.

Για να δε#τε #να #γγραφο, επιλ#ξτε το με τα βελ#κια και πι#στε #####. #ταν τε–λει#σετε την αν#γνωση εν#ς εγγρ#φου, πι#ζοντας ##### θα επιστρ#ψετε στο μενο# ##############.

Για να επιστρ#ψετε στο Κυρ#ως Μενο# Εγκατ#στασης, επιλ#ξτε #### με τα βελ#κια και πι#στε #####.

2.5.2. Επιλ#γοντας το Μενο# ###### (Δι#ταξη Πληκτρολογ#ου)

Για να αλλ#ξετε τη δι#ταξη του πληκτρολογ#ου, χρησιμοποι#στε τα βελ#κια για να επιλ#ξετε ###### απ# το μενο# και πι#στε #####. Αυτ# απαιτε#ται μ#νο αν χρη–σιμοποιε#τε δι#ταξη πληκτρολογ#ου που δεν ε#ναι στ#νταρ και επ#σης για διατ#–ξεις εκτ#ς της Αγγλικ#ς ΗΠΑ.

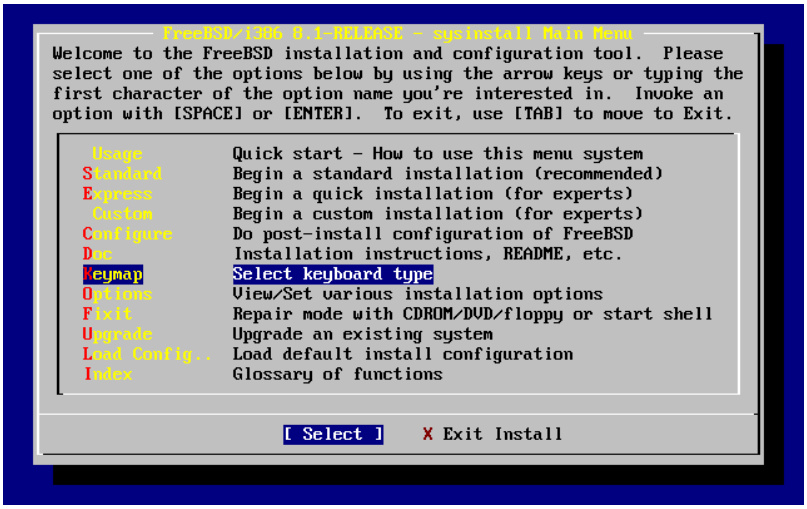

Σχ#μα 2.8. Κ#ριο Μενο# Εγκατ#στασης (########## #### ####)

Μπορε#τε να επιλ#ξετε διαφορετικ# δι#ταξη πληκτρολογ#ου κ#νοντας την αντ#–στοιχη επιλογ# απ# το μενο# χρησιμοποι#ντας τα βελ#κια, και πι#ζοντας #####. Πι#ζοντας ξαν# ##### θα καταργ#σετε την επιλογ#. #ταν τελει#σετε, επιλ#ξτε [##] με τα βελ#κια και πι#στε #####.

Στην παρακ#τω απεικ#νιση της οθ#νης φα#νεται μ#νο μ#ρος της λ#στας. Αν επι–λ#ξετε [######] πι#ζοντας το ### θα χρησιμοποι#σετε την προεπιλεγμ#νη δι#ταξη πληκτρολογ#ου και θα επιστρ#ψετε στο Κ#ριο Μενο# Εγκατ#στασης.

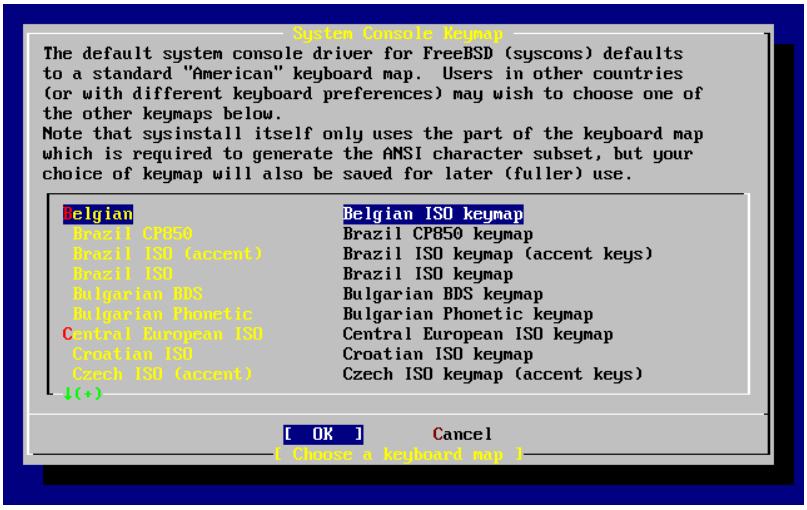

Σχ#μα 2.9. Το Μενο# ###### του ##########

2.5.3. Η Οθ#νη ############ ####### (Επιλογ#ν Εγκατ#στασης)

Επιλ#ξτε ####### και πι#στε #####.

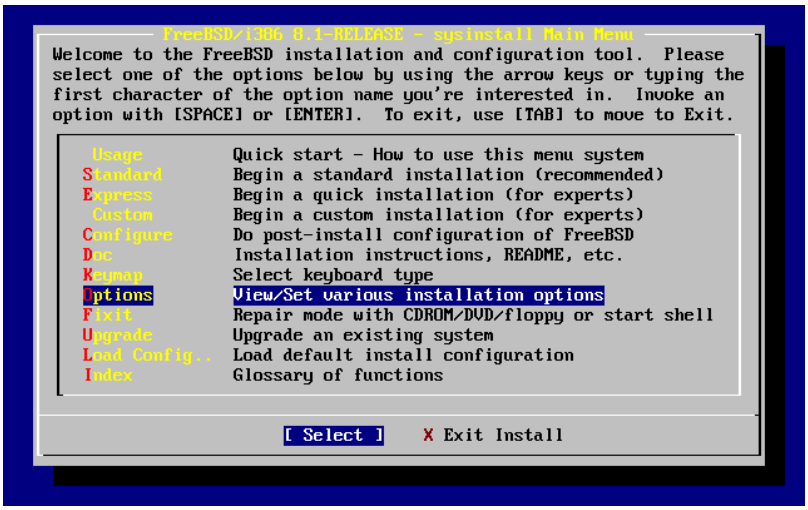

Σχ#μα 2.10. Το Κ#ριο Μενο# του ##########

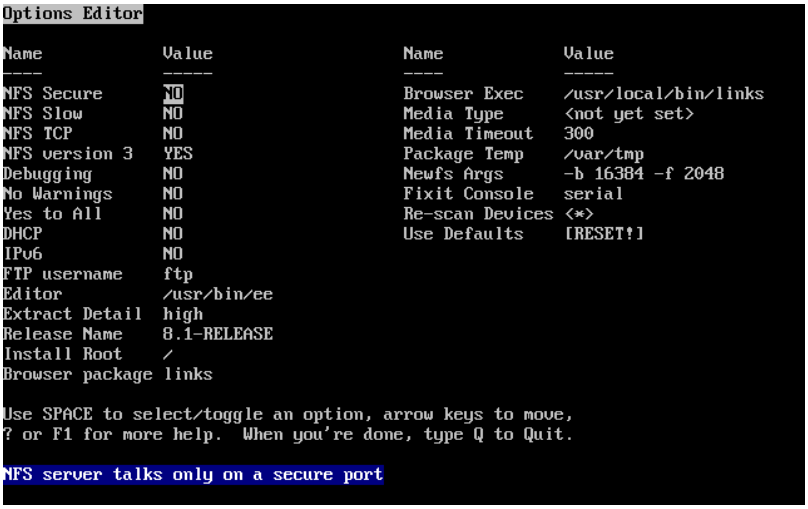

Σχ#μα 2.11. Επιλογ#ς του ########## (#######)

Οι προεπιλεγμ#νες τιμ#ς ε#ναι συν#θως σωστ#ς για τους περισσ#τερους χρ#στες και δεν χρει#ζεται να αλλαχθο#ν. Το #νομα της #κδοσης (####### ####) αλλ#ζει αν#λογα με την #κδοση που εγκαθ#σταται.

Στο κ#τω μ#ρος της οθ#νης, εμφαν#ζεται με τονισμ#νο μπλε χρ#μα η περιγρα–φ# του επιλεγμ#νου αντικειμ#νου. Παρατηρ#στε #τι μια απ# τις επιλογ#ς ε#ναι η

η οπο#α επαναφ#ρει #λες τις τιμ#ς στις αρχικ#ς προεπιλεγμ#νες τους ρυθμ#σεις.

Πι#στε το #1 για να διαβ#σετε την οθ#νη βο#θειας σχετικ# με τις δι#φορες επιλογ#ς.

Πι#ζοντας το # θα επιστρ#ψετε στο Κ#ριο Μενο# Εγκατ#στασης.

2.5.4. Ξεκιν#στε μια Τυπικ# Εγκατ#σταση (######## ############)

Η ######## εγκατ#σταση ε#ναι η επιλογ# που συν#σταται για τους ν#ους χρ#στες του ####® # του #######. Χρησιμοποι#στε τα βελ#κια για να επιλ#ξετε ######## απ# το μενο#, και πι#στε ##### για να ξεκιν#σετε την εγκατ#σταση.

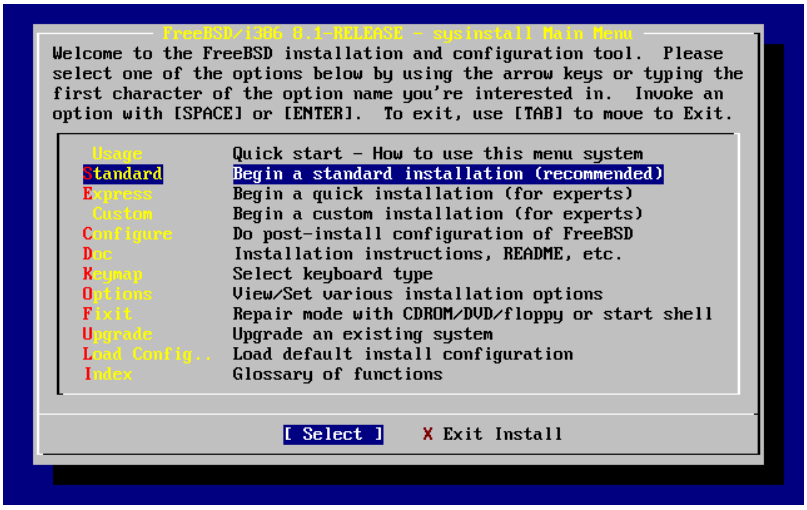

Σχ#μα 2.12. Εκκ#νηση της Τυπικ#ς Εγκατ#στασης (######## ############)

2.6. Εκχ#ρηση Χ#ρου στο Δ#σκο

Το πρ#το σας β#μα ε#ναι να εκχωρ#σετε χ#ρο δ#σκου για το ####### και να δη–μιουργ#σετε μια ετικ#τα (#####) στο χ#ρο αυτ# #στε να μπορ#σει να τον προετοι–μ#σει το ##########. Για το σκοπ# αυτ# πρ#πει να γνωρ#ζετε τον τρ#πο με τον οπο#ο περιμ#νει το ####### να βρει τις πληροφορ#ες στο δ#σκο.

2.6.1. Αρ#θμηση των Δ#σκων με β#ση το

Πριν εγκαταστ#σετε και ρυθμ#σετε το ####### στο σ#στημα σας, υπ#ρχει #να ση–μαντικ# θ#μα το οπο#ο πρ#πει να γνωρ#ζετε, ειδικ# αν #χετε πολλο#ς σκληρο#ς δ#σκους.

Σε #να ## το οπο#ο χρησιμοποιε# λειτουργικ# σ#στημα το οπο#ο εξαρτ#ται απ# το ####, #πως ε#ναι το ######® # τα #########® #######®, το #### ε#ναι σε θ#ση

να συμπερ#νει τη σειρ# προτεραι#τητας των δ#σκων και το λειτουργικ# σ#στημα απλ#ς συμβαδ#ζει με αυτ#. Αυτ# επιτρ#πει στο χρ#στη να εκκιν#σει απ# #να δ#σκο διαφορετικ# απ# αυτ#ν που συχν# καλο#με ######## #######. Αυτ# ε#ναι ιδια#–τερα βολικ# για κ#ποιους χρ#στες που #χουν ανακαλ#ψει #τι ο ευκολ#τερος και φτην#τερος τρ#πος να #χουν #να αντ#γραφο ασφαλε#ας του συστ#ματος τους, ε#–ναι να αγορ#σουν #να δε#τερο #μοιο σκληρ# δ#σκο, και να αντιγρ#φουν αν# τα–κτ# διαστ#ματα τον πρ#το τους δ#σκο στο δε#τερο χρησιμοποι#ντας προγρ#μματα #πως το ##### # το #####. #τσι, αν ο πρ#τος δ#σκος χαλ#σει, # δεχθε# επ#θεση απ# ι#, # παρουσι#σει πρ#βλημα εξαιτ#ας κ#ποιου ελαττ#ματος του λειτουργικο# συ–στ#ματος, ο χρ#στης μπορε# ε#κολα να επαναφ#ρει το σ#στημα ρυθμ#ζοντας το #### να αντιστρ#ψει τη λογικ# σειρ# των δ#σκων. Ε#ναι σαν να αντιμεταθ#τουμε τη σειρ# των καλωδ#ων στους δ#σκους αλλ# χωρ#ς να χρει#ζεται να ανο#ξουμε το κουτ#.

Τα πιο ακριβ# συστ#ματα με ελεγκτ#ς ####, συχν# περιλαμβ#νουν επεκτ#σεις στο #### που επιτρ#πουν την αλλαγ# της αρ#θμησης μ#χρι επτ# δ#σκων ####, με πα–ρ#μοιο τρ#πο.

#νας χρ#στης εξοικειωμ#νος με την παραπ#νω δυνατ#τητα, μπορε# να βρεθε# προ εκπλ#ξεως #ταν τα αποτελ#σματα με το ####### δεν ε#ναι τα αναμεν#μενα. Το ####### δεν χρησιμοποιε# το #### και δεν γνωρ#ζει την #κατ# το #### λογικ# δι#–ταξη των οδηγ#ν#. Αυτ# μπορε# να οδηγ#σει σε ιδια#τερα περ#πλοκες καταστ#–σεις, ειδικ# αν οι δ#σκοι #χουν παρ#μοια γεωμετρ#α και #χουν επ#σης τα #δια δε–δομ#να (ε#ναι ο #νας κλ#νος του #λλου).

#ταν χρησιμοποιε#τε το ####### επιστρ#ψτε την σειρ# των οδηγ#ν στο #### στην φυσιολογικ# τους πριν εγκαταστ#σετε το ####### και αφ#στε την #τσι. Αν πρ#πει να εναλλ#ξετε τους δ#σκους μεταξ# τους, κ#ντε το αλλ# με το δ#σκολο τρ#πο: ανο#ξτε το κουτ# και αλλ#ξτε θ#σεις στα ####### (βραχυκυκλωτ#ρες) και στα καλ#δια.

Μια Ιστορ#α απ# τα Αρχε#α των Εξαιρετικ#ν Περιπετει#ν του #### και ######## διαλ#ει #να παλι# μηχ#νημα ###### για να φτι#ξει #να ακ#μα ####### μηχ#νημα για το ####. Ο #### εγκαθιστ# #να σκληρ# δ#σκο #### ως συσκευ# [illegible] παρατηρε# #τι ο παλι#ς #### δ#σκος αναφ#ρει αρκετ# μη καταστροφικ# λ#–[illegible] αντιμετωπ#σει το πρ#βλημα, και #τσι πι#νει #να αντ#στοιχο #### δ#σκο απ# το #αρχε#ο# στο π#σω δωμ#τιο. #νας αρχικ#ς #λεγχος επιφ#νειας δε#χνει #τι ο δ#σκος λειτουργε# κανονικ#, και #τσι ο #### εγκαθιστ# το δ#σκο αυτ# ως #### μον#δα τ#σσερα και αντιγρ#φει (μ#σω #####) πλ#ρως τα δεδομ#να απ# το δ#σκο μηδ#ν στο δ#σκο τ#σσερα. Τ#ρα που ο ν#ος δ#σκος ε#ναι εγκατε–στημ#νος και λειτουργε# σωστ#, ο #### αποφασ#ζει #τι ε#ναι καλ# ιδ#α να αρχ#σει να τον χρησιμοποιε#, και #τσι β#ζει σε εφαρμογ# τη δυνατ#τητα του #### να αλλ#ζει την αρ#θμηση των δ#σκων #στε το σ#στημα να ξεκιν#ει [illegible] #### και # #### αποφασ#ζουν #τι #χει #ρθει η #ρα για μια ακ#μα περιπ#τεια # #ρα να αναβαθμ#σουν στην ν#α #κδοση του #######. Ο #### αφαιρε# το δ#–σκο μηδ#ν μια και #ταν ελαφρ#ς προβληματικ#ς και τον αντικαθιστ# με #να #λλο #μοιο δ#σκο απ# το #αρχε#ο#. Ο #### κατ#πιν εγκαθιστ# τη ν#α #κδοση του ####### στον ν#ο δ#σκο μηδ#ν χρησιμοποι#ντας τις μαγικ#ς ######## [illegible] στοποιει# #τι ε#ναι αρκετ# καλ# για χρ#ση στο τμ#μα μηχανικ#ς. #χει #ρθει η #ρα να αντιγρ#ψει #λη τη δουλει# του απ# την παλι# #κδοση. #τσι ο #### προσαρτε# το δ#σκο με αριθμ# τ#σσερα (το τελευτα#ο αντ#γραφο της πα–λι#ς #κδοσης του #######). Ο #### απογοητε#εται #ταν ανακαλ#πτει #τι δεν υπ#ρχει τ#ποτα απ# την πολ#τιμη εργασ#α του στο δ#σκο με αριθμ# τ#σσε–ρα. Θα π#ρει τα δεδομ#να [illegible] #στε να μπορ#σει να ξεκιν#σει απ# τη μον#δα #### τ#σσερα, απλ#ς κορ#ιδευε τον εαυτ# του. ## ####### χρη–σιμοποιο#σε ακ#μα τη μον#δα #### μηδ#ν. #σως αυτ# η αλλαγ# στο #### να προκαλ#σει την μερικ# # ολικ# φ#ρτωση του κ#δικα #### # και του ###### απ# τον επιλεγμ#νο απ# το #### δ#σκο, αλλ# #ταν αναλ#βουν τα προγρ#μ–ματα οδ#γησης του πυρ#να του ####### η αρ#θμηση του #### θα αγνοηθε#, και το ####### θα επαν#λθει στη φυσιολογικ# αρ#θμηση των δ#σκων. Στο παρ#δειγμα μας, το σ#στημα συν#χισε να λειτουργε# στον αρχικ# #### δ#–σκο μηδ#ν, και #λα τα δεδομ#να του #### #ταν εκε#, και #χι στον #### δ#σκο τ#σσερα. Το γεγον#ς #τι το σ#στημα φαιν#ταν να λειτουργε# απ# το #### δ#–σκο τ#σσερα #χε# απλ#ς κ[illegible] κατ# την ανακ#λυψη του φαινομ#νου αυτο#. Ο παλι#ς #### δ#σκος μηδ#ν ανακτ#θηκε απ# το σωρ#, και #λη η εργασ#α του #### επιστρ#φηκε σε αυτ#ν [illegible] Αν κατ#στην τ#χη σε κ[illegible] οι αρχ#ς ισχ#–ουν εξ#σου και για οδηγο#ς ###.

2.6.2. Δημιουργ#ντας ###### με Χρ#ση της

Σημε#ωση

Καμι# αλλαγ# που θα κ#νετε σε αυτ# το σημε#ο δεν θα γραφε# στο δ#σκο. Αν νομ#ζετε #τι κ#νατε κ#ποιο λ#θος και θ#λετε να ξεκιν#σετε ξαν# απ# την αρχ#, μπορε#τε να χρησιμοποι#–σετε τα μενο# για να βγε#τε απ# το ########## και να δοκιμ#–σετε ξαν# # πι#στε το # για να χρησιμοποι#σετε την επιλογ# ####. Αν μπερδευτε#τε και δεν μπορε#τε να δε#τε πως να βγε#–τε, μπορε#τε π#ντα απλ# να απενεργοποι#σετε τον υπολογιστ# σας.

Αφο# επιλ#ξετε να ξεκιν#σετε μια τυπικ# εγκατ#σταση (######## ############) στο ########## θα δε#τε το παρακ#τω μ#νυμα:

```
                        Message
In the next menu, you will need to set up a DOS-style ("fdisk")
partitioning scheme for your hard disk. If you simply wish to devote
all disk space to FreeBSD (overwriting anything else that might be on
the disk(s) selected) then use the (A)ll command to select the default
partitioning scheme followed by a (Q)uit. If you wish to allocate only
free space to FreeBSD, move to a partition marked -"unused" and use the
(C)reate command.
                      [  OK  -]

                [ Press enter or space -]
```

Πι#στε ##### σ#μφωνα με τις οδηγ#ες. Θα δε#τε τ#τε μια λ#στα με #λους τους σκλη–ρο#ς δ#σκους που αν#χνευσε ο πυρ#νας κατ# τη δι#ρκεια της αν#χνευσης συ–σκευ#ν. Το Σχ#μα 2.13, #Επιλ#ξτε Δ#σκο για την ###### δε#χνει #να παρ#δειγμα απ# #να σ#στημα με δ#ο δ#σκους ###. #χουν τα ον#ματα ad0 και ad2.

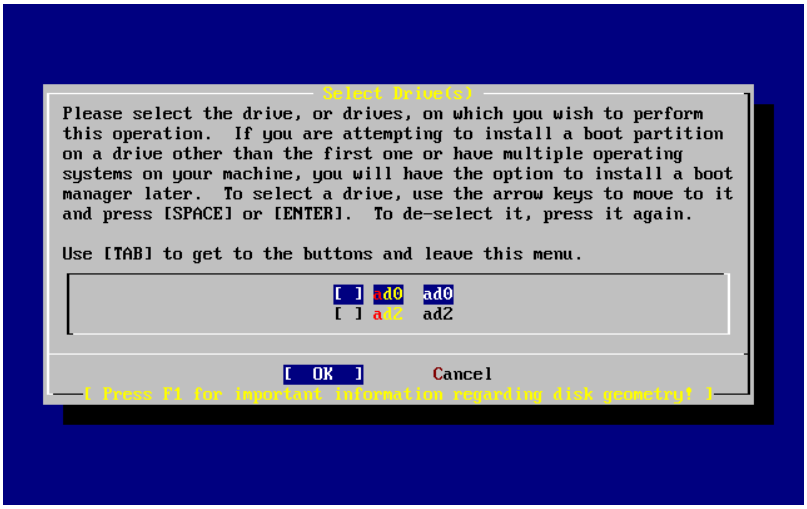

Σχ#μα 2.13. Επιλ#ξτε Δ#σκο για την #####

#σως να αναρωτι#στε γιατ# δεν υπ#ρχει εδ# συσκευ# με #νομα ad1. Τι ε#ναι αυτ# που λε#πει;

Σκεφτε#τε τι θα γιν#ταν αν ε#χατε δ#ο ### δ#σκους, #να ως ###### στο πρ#το ### ελεγκτ#, και #να ως ###### στο δε#τερο ### ελεγκτ#. Αν το ####### τους αριθμο#σε #πως τους #βρισκε, δηλ. ως ad0 και ad1 #λα θα λειτουργο#σαν κανονικ#.

Αν #μως προσθ#ταμε μετ# #να τρ#το δ#σκο, ως συσκευ# ##### στον πρ#το ### ελεγ–κτ#, αυτ# θα γιν#ταν πλ#ον ad1, και η προηγο#μενη ad1 θα γιν#ταν ad2. Επειδ# τα ον#ματα των συσκευ#ν (#πως ad1s1a) χρησιμοποιο#νται για την ε#ρεση των συστη–μ#των αρχε#ων, μπορε# να ανακαλ#πτατε ξαφνικ# #τι κ#ποια απ# τα συστ#ματα αρχε#ων σας δεν εμφαν#ζονται κανονικ# και πρ#πει να αλλ#ξετε την ρ#θμιση του ####### σας.

Για να ξεπεραστε# το πρ#βλημα αυτ#, ο πυρ#νας μπορε# να ρυθμιστε# να ονομ#ζει τους δ#σκους ### αν#λογα με την θ#ση τους, και #χι με τη σειρ# με την οπο#α ανιχνε#ονται. Με τον τρ#πο αυτ#, ο ###### δ#σκος στο δε#τερο ### ελεγκτ# θα ε#ναι $_{\pi\#\nu\tau\alpha}$, ad2, ακ#μα και αν δεν υπ#ρχει συσκευ# ad0 # ad1.

Η ρ#θμιση αυτ# ε#ναι και η προεπιλεγμ#νη για τον πυρ#να του #######, και για το λ#γο αυτ# η οθ#νη δε#χνει ad0 και ad2. Το μηχ#νημα απ# το οπο#ο λ#φθηκε η εικ#να ε#χε δ#σκους ###### και στους δ#ο ελεγκτ#ς ###, εν# δεν ε#χε καν#να δ#σκο #####.

Πρ#πει να επιλ#ξετε το δ#σκο στον οπο#ο θα γ#νει η εγκατ#σταση του ####### και να πι#σετε [##]. Το ##### θα ξεκιν#σει, με οθ#νη αντ#στοιχη με αυτ# που φα#νεται στο Σχ#μα 2.14, #Τυπικ#ς Κατατμ#σεις fdisk πριν την Επεξεργασ#α#.

Η οθ#νη του ##### ε#ναι χωρισμ#νη σε τρ#α τμ#ματα.

Το πρ#το τμ#μα, το οπο#ο καλ#πτει τις δ#ο πρ#τες γραμμ#ς της οθ#νης, δε#χνει λεπτομ#ρειες για τον επιλεγμ#νο δ#σκο, που περιλαμβ#νουν το #νομα του στο #######, τη γεωμετρ#α του, και το συνολικ# μ#γεθος του.

Το δε#τερο τμ#μα δε#χνει τα ###### τα οπο#α υπ#ρχουν στο δ#σκο τη δεδομ#νη στιγμ#, τα σημε#α στα οπο#α ξεκινο#ν και τελει#νουν, π#σο μεγ#λα ε#ναι, την ονομασ#α που #χουν στο ####### και την περιγραφ# τους και τον τ#πο τους. Το παρ#δειγμα αυτ# δε#χνει δ#ο μικρ# αχρησιμοπο#ητα ######, τα οπο#α ε#ναι παρεν#ργειες του τρ#που δι#ταξης των δ#σκων στα ##. Δε#χνει επ#σης #να μεγ#λο ### #####, το οπο#ο σ#γουρα εμφαν#ζεται ως C: στα ######® και #######®, καθ#ς και μια εκτεταμ#νη κατ#τμηση η οπο#α μπορε# να περι#χει και #λλα γρ#μματα οδηγ#ν για το ######® # τα #######®.

Το τρ#το τμ#μα, δε#χνει τις εντολ#ς που ε#ναι διαθ#σιμες στην #####.

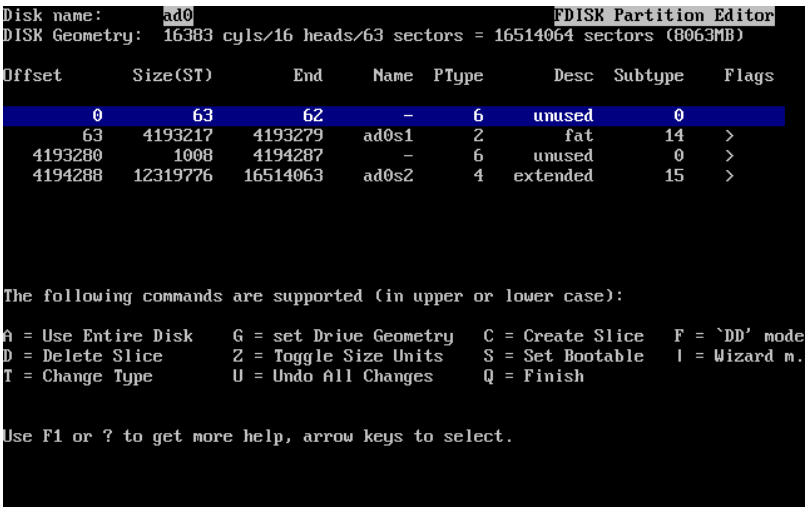

Σχ#μα 2.14. Τυπικ#ς Κατατμ#σεις fdisk πριν την Επεξεργασ#α

Το τι θα κ#νετε τ#ρα εξαρτ#ται απ# το πως θ#λετε να χωρ#σετε το δ#σκο σας.

Αν θ#λετε το ####### να χρησιμοποι#σει #λο το δ#σκο σας (σβ#νοντας #τσι #λα τα #λλα δεδομ#να απ# αυτ#ν, #ταν επιβεβαι#σετε αργ#τερα στην εγκατ#σταση #τι θ#λετε το ########## να προχωρ#σει) μπορε#τε απλ#ς να πι#σετε # το οπο#ο αντιστοιχε# με την επιλογ# ### ###### #### (Χρ#ση ολ#κληρου του δ#σκου). Οι υπ#ρχουσες κατατμ#σεις θα διαγραφο#ν, και θα αντικαταστα θο#ν με μια μικρ# περιοχ# μαρκαρισμ#νη ως unused (######μ#######) (ξαν#, μια παρεν#ργεια των διατ#ξεων δ#σκου στο ##) και με #να μεγ#λο ##### για το #######. Αν το κ#νετε αυτ#, θα πρ#πει να επιλ#ξετε με τα βελ#κια το ν#ο ####### ##### και να το μαρκ#ρετε ως εκκιν#σιμο (########) πι#ζοντας το πλ#κτρο #. Η οθ#νη σας θα ε#ναι αρκετ# παρ#μοια με την Σχ#μα 2.15, #Κατ#τμηση ##### που Χρησιμοποιε# Ολ#κληρο το Δ#σκο#. Πα–

ρατηρ#στε το A στην στ#λη Flags, το οπο#ο δε#χνει #τι το ##### ε#ναι *active* (ενεργ#)’ και πρ#κειται να γ#νει εκκ#νηση απ# αυτ#.

Αν πρ#κειται να διαγρ#ψετε #να υπ#ρχον ##### για να δημιουργ#σετε χ#ρο για το #######, θα πρ#πει να επιλ#ξετε το ##### με τα βελ#κια, και να πι#σετε #. Μπορε#τε κατ#πιν να πι#σετε #, και θα ερωτηθε#τε για το μ#γεθος του ##### που θ#λετε να δημιουργ#σετε. Η προεπιλεγμ#νη τιμ# στο δι#λογο αντιπροσωπε#ει το μ#γιστο δυ–νατ# ##### που μπορε#τε να δημιουργ#σετε, το οπο#ο μπορε# να ε#ναι το μ#γιστο συνεχ#μενο μπλοκ ελε#θερου χ#ρου # το μ#γεθος ολ#κληρου του δ#σκου.

Αν #χετε #δη δημιουργ#σει χ#ρο για το ####### (#σως με τη χρ#ση κ#ποιου εργα–λε#ου #πως το ###############®) μπορε#τε να πι#σετε # για να δημιουργ#σετε ν#ο #####. Θα ερωτηθε#τε και π#λι για το μ#γεθος του ##### που θ#λετε να δημιουρ–γ#σετε.

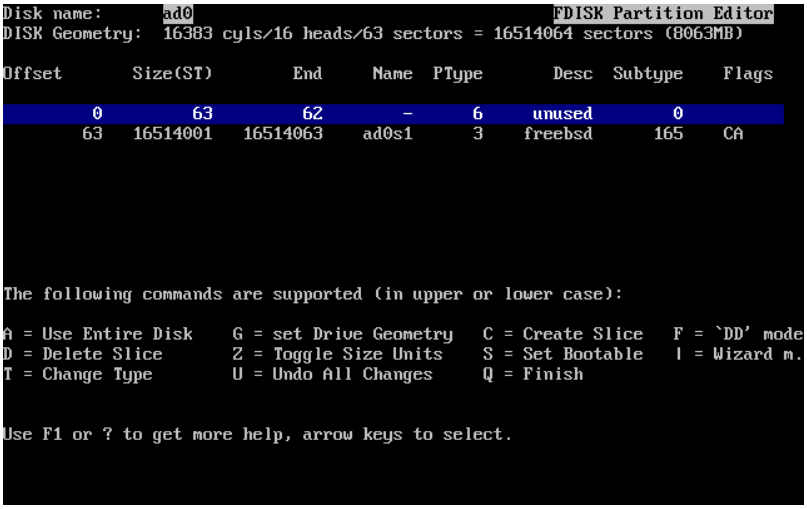

Σχ#μα 2.15. Κατ#τμηση ##### που Χρησιμοποιε# Ολ#κληρο το Δ#σκο

#ταν τελει#σετε, πι#στε #. Οι αλλαγ#ς σας θα αποθηκευτο#ν στο ##########, αλλ# δεν θα γραφτο#ν ακ#μα στο δ#σκο.

2.6.3. Εγκατ#σταση Διαχειριστ# Εκκ#νησης (#### #######)

#χετε τ#ρα την επιλογ# να εγκαταστ#σετε διαχειριστ# εκκ#νησης (#### #######). Σε γενικ#ς γραμμ#ς θα πρ#πει να επιλ#ξετε να εγκαταστ#σετε το διαχειριστ# εκ–κ#νησης του ####### αν:

- #χετε περισσ#τερους απ# #να δ#σκους, και #χετε επιλ#ξει να εγκαταστ#σετε το ####### σε δ#σκο που δεν ε#ναι ο πρ#τος.

- #χετε εγκαταστ#σει το ####### μαζ# με #να #λλο λειτουργικ# σ#στημα στον #διο δ#σκο, και θ#λετε να μπορε#τε να επιλ#γετε αν θα ξεκιν#σετε το ####### # το #λλο λειτουργικ#, #ταν ξεκιν#τε τον υπολογιστ# σας.

Αν το ####### πρ#κειται να ε#ναι το μοναδικ# λειτουργικ# σ#στημα στον υπολογιστ# σας, και ε#ναι εγκατεστημ#νο στον πρ#το σκληρ# δ#σκο, τ#τε ε#ναι επαρκ#ς ο ######## διαχειριστ#ς εκκ#νησης. Επιλ#ξτε #### αν πρ#κειται να χρησιμοποι#σετε διαχειριστ# εκκ#νησης τρ#του κατασκευαστ#, ο οπο#ος ε#ναι ικαν#ς να εκκιν#σει το #######.

Κ#ντε την επιλογ# σας και πι#στε #####.

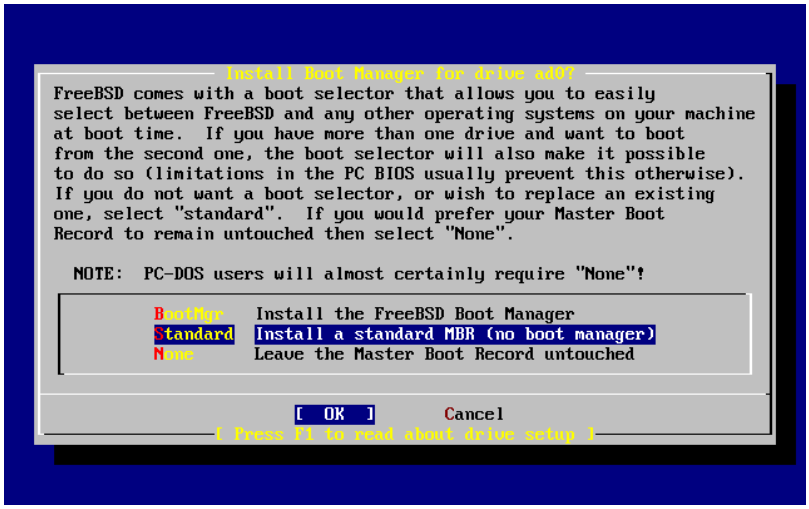

Σχ#μα 2.16. Το μενο# #### ####### του ##########

Η οθ#νη βο#θειας, στην οπο#α #χετε πρ#σβαση πι#ζοντας το #1, συζητ# τα προβλ#ματα τα οπο#α ενδεχομ#νως θα αντιμετωπ#σετε #ταν επιχειρ#σετε να χρησιμοποι#σετε τον #διο δ#σκο σε περισσ#τερα απ# #να λειτουργικ# συστ#ματα.

2.6.4. Δημιουργ#ντας ###### σε #να #λλο Δ#σκο

Αν υπ#ρχουν περισσ#τεροι απ# #νας δ#σκοι, θα επιστρ#ψετε στην οθ#νη επιλογ#ς δ#σκων (###### ######) αμ#σως μετ# την επιλογ# του διαχειριστ# εκκ#νησης. Αν θ#λετε να εγκαταστ#σετε το ####### σε περισσ#τερους απ# #να δ#σκους, μπορε#τε εδ# να επιλ#ξετε #να #λλο δ#σκο και να επαναλ#βετε την διαδικασ#α κατ#τμησης με την χρ#ση του #####.

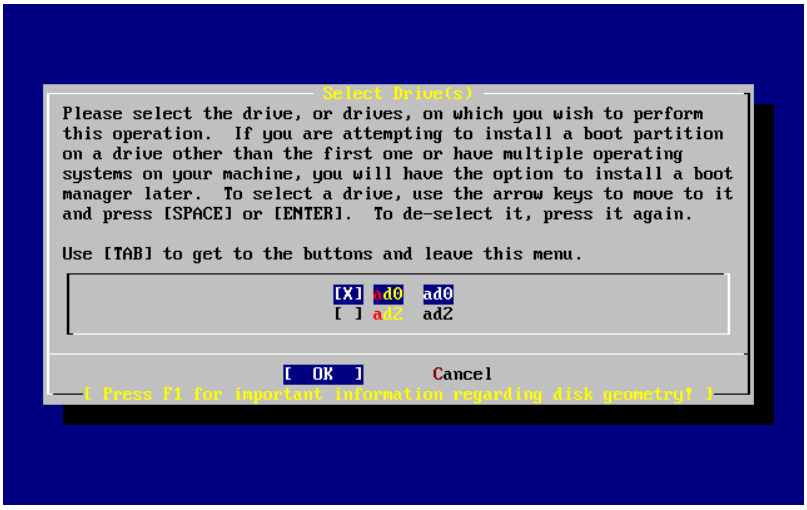

Σχ#μα 2.17. #ξοδος απ# την Επιλογ# Δ#σκων (###### #####)

Το πλ#κτρο ### εναλλ#σσει μεταξ# του τελευτα#ου επιλεγμ#νου δ#σκου, του [##], και του [######].

Πι#στε μια φορ# το ### για να μεταφερθε#τε στο [##], πι#στε ##### για να συνε–χ#σετε την εγκατ#σταση.

2.6.5. Δημιουργ#ντας Κατατμ#σεις (##########) με Χρ#ση του

Πρ#πει τ#ρα να δημιουργ#σετε κατατμ#σεις μ#σα σε κ#θε ##### που δημιουργ#–σατε. Θυμηθε#τε #τι οι κατατμ#σεις χαρακτηρ#ζονται απ# γρ#μματα απ# a ως h, και #τι οι κατατμ#σεις b, c, και d #χουν τυποποιημ#νη σημασ#α την οπο#α πρ#πει να ακολουθ#σετε.

Κ#ποιες εφαρμογ#ς μπορε# να ωφεληθο#ν απ# συγκεκριμ#νο τρ#πο κατ#τμησης, ειδικ# αν πρ#κειται να δημιουργ#σετε κατατμ#σεις σε περισσ#τερους απ# #να δ#–σκους. Ωστ#σο, για αυτ# την πρ#τη σας εγκατ#σταση του ####### δεν χρει#ζεται να ε#στε τ#σο σχολαστικο# στην κατ#τμηση του δ#σκου σας. Ε#ναι πιο σημαντι–

κ# να εγκαταστ#σετε το ####### και να μ#θετε να το χρησιμοποιε#τε. Μπορε#τε π#ντα να επανεγκαταστ#σετε το ####### αλλ#ζοντας τον τρ#πο κατ#τμησης, #ταν πλ#ον θα ε#στε πιο εξοικειωμ#νος με το λειτουργικ# σ#στημα.

Ο τρ#πος αυτ#ς χρησιμοποιε# τ#σσερις κατατμ#σεις#μια για χ#ρο ####, και τρεις για συστ#ματα αρχε#ων.

Π#νακας 2.2. Δι#ταξη Κατατμ#σεων για τον Πρ#το Δ#σκο

Κατ#τμη–ση	Σ#στημα Αρχε#ων	Μ#γεθος	Περιγραφ#
a	/	1 ##	Πρ#κειται για το #### σ#στημα αρχε#ων (#### ##########). #λα τα #λλα συστ#ματα αρχε#–ων προσαρτ#νται σε κ#ποιο σημε#ο κ#τω απ# αυτ#. Το 1 ## θεωρε#ται μια φυσιολογικ# τι–μ# για αυτ# το σ#στημα αρχε#ων. Δεν πρ#–κειται να β#λετε ιδια#τερα δεδομ#να σε αυτ#, καθ#ς μια συνηθισμ#νη εγκατ#σταση ####### θα β#λει εδ# περ#που 128 ## δεδομ#νων. Ο χ#–ρος που απομ#νει προορ#ζεται για προσωριν# δεδομ#να, και επ#σης αφ#νει χ#ρο επ#κτασης στην περ#πτωση που οι μελλοντικ#ς εκδ#σεις του ####### απαιτο#ν περισσ#τερο χ#ρο στο /.
b	#/#	2#3 # ###	Σε αυτ# την κατ#τμηση βρ#σκεται ο χ#ρος #### του συστ#ματος. Η επιλογ# σωστο# με–γ#θους #### μπορε# να θεωρηθε# #να ε#δος τ#χνης. #νας καλ#ς γενικ#ς καν#νας ε#ναι ο χ#ρος αυτ#ς να ε#ναι δ#ο ως τρεις φορ#ς το μ#γεθος της διαθ#σιμης φυσικ#ς μν#μης (###). Επ#σης θα πρ#πει να #χετε τουλ#χιστον 64 ## ####, #τσι αν #χετε λιγ#τερα απ# 32 ## ### στον υπολογιστ# σας, ορ#στε το #### στα 64 ##. Αν #χετε περισσ#τερους απ# #να δ#σκους μπορε#τε να ορ#σετε χ#ρο #### σε κ#θε δ#–σκο. Το ####### θα χρησιμοποιε# τ#τε κ#θε δ#σκο για ####, το οπο#ο επιταχ#νει τη δια–δικασ#α. Στην περ#πτωση αυτ#, υπολογ#στε το συνολικ# μ#γεθος του #### που χρει#ζε–στε (π.χ. 128 ##) και μοιρ#στε το με το πλ#θος των δ#σκων που #χετε (π.χ., δ#ο δ#σκοι) για να βρε#τε το μ#γεθος του #### που θα δημιουρ–

Κατ#τμη–ση	Σ#στημα Αρχε#ων	Μ#γεθος	Περιγραφ#
			γ#σετε σε κ#θε δ#σκο, σε αυτ# το παρ#δειγμα, 64 ## αν# δ#σκο.
e	/var	512 ως 4096 ##	Ο κατ#λογος /var περι#χει αρχε#α τα οπο#α συνεχ#ς μεταβ#λλονται, #πως αρχε#α κα–ταγραφ#ς (### #####) και #λλα αρχε#α που #χουν να κ#νουν με διαχειριστικ#ς εργασ#–ες. Πολλ# απ# τα αρχε#α αυτ# διαβ#ζονται και γρ#φονται συν#χεια κατ# την καθημεριν# χρ#ση του #######. Η τοποθ#τηση των αρχε#–ων αυτ#ν σε χωριστ# σ#στημα αρχε#ων επι–τρ#πει στο ####### να βελτιστοποιε# την πρ#–σβαση σε αυτ# χωρ#ς να επηρε#ζονται αρ–χε#α σε #λλους καταλ#γους που δεν #χουν παρ#μοια συχν# πρ#σβαση.
f	/usr	Υπ#λοι–πος Χ#–ρος Δ#–σκου (τουλ#χι–στον 8 ##)	#λα τα υπ#λοιπα αρχε#α σας θα ε#ναι τυπι–κ# αποθηκευμ#να στο /usr και τους υποκατα–λ#γους του.

Προειδοπο#ηση

Οι παραπ#νω τιμ#ς δ#νονται μ#νο ως υποδε#γματα και προο–ρ#ζονται για εγκαταστ#σεις απ# προχωρημ#νους χρ#στες. Σας συνιστο#με να χρησιμοποι#σετε τη δυνατ#τητα αυτ#ματης κατ#τμησης, η οπο#α αναφ#ρεται ως Auto Defaults στον επεξερ–γαστ# κατατμ#σεων του #######.

Αν πρ#κειται να εγκαταστ#σετε το ####### σε περισσ#τερους απ# #να δ#σκους, θα πρ#πει να δημιουργ#σετε κατατμ#σεις και στα #λλα ###### που #χετε δημιουργ#–σει. Ο ευκολ#τερος τρ#πος ε#ναι να δημιουργ#σετε δ#ο κατατμ#σεις σε κ#θε δ#–σκο, μια για το ####, και μια για #να σ#στημα αρχε#ων.

Π#νακας 2.3. Δι#ταξη Κατατμ#σεων για τους Υπ#λοιπους Δ#σκους

Κατ#τμη–ση	Σ#στημα Αρχε#ων	Μ#γεθος	Περιγραφ#
b	#/#	Δε#τε την περιγραφ#	#πως #χει #δη συζητηθε#, μπορε#–τε να χωρ#σετε το χ#ρο #### αν#–μεσα σε πολλο#ς δ#σκους. Αν και η κατ#τμηση a ε#ναι ελε#θερη, η σ#μβαση επιβ#λλει τη χρ#ση της κατ#τμησης b για το χ#ρο ####.
e	/####*n*	Υπ#λοιπο Τμ#μα του Δ#σκου	Το υπ#λοιπο κομμ#τι του δ#σκου καταλαμβ#νεται απ# μια μεγ#λη κατ#τμηση. Μπορε#τε ε#κολα να την β#λετε στην κατ#τμηση a αντ# για την e. Ωστ#σο, η σ#μβαση ορ#ζει #τι η κατ#τμηση a σε #να ##### δεσμε#εται για το σ#στημα αρχε#ων #### (/). Δεν ε#στε υπο–χρεωμ#νοι να ακολουθ#σετε αυτ# τη σ#μβαση, αλλ# το ########## την ακολουθε#, οπ#τε αν την ακο–λουθ#σετε και εσε#ς η εγκατ#στα–ση θα ε#ναι πιο καθαρ#. Μπο–ρε#τε να προσαρτ#σετε αυτ# το σ#στημα αρχε#ων #που θ#λετε. Στο παρ#δειγμα μας, η προσ#ρ–τηση γ#νεται στους καταλ#γους /diskn , #που το *n* ε#ναι #νας αριθ–μ#ς που αλλ#ζει για κ#θε δ#σκο. Αλλ# μπορε#τε, αν προτιμ#τε, να ορ#σετε δικ# σας δι#ταξη.

#χοντας αποφασ#σει την δι#ταξη των κατατμ#σεων σας, μπορε#τε τ#ρα να την δημιουργ#σετε χρησιμοποι#ντας το ##########. Θα δε#τε το παρακ#τω μ#νυμα:

```
                    Message
Now, you need to create BSD partitions inside of the fdisk
partition(s) just created. If you have a reasonable amount of disk
space (1GB or more) and don't have any special requirements, simply
use the (A)uto command to allocate space automatically. If you have
more specific needs or just don't care for the layout chosen by
(A)uto, press F1 for more information on manual layout.

                      [  OK  -]
                [ Press enter or space -]
```

Πι#στε ##### για να ξεκιν#σετε τον επεξεργαστ# κατατμ#σεων του #######, που ονομ#ζεται #########.

Το Σχ#μα 2.18, #Επεξεργαστ#ς ######### του ########## δε#χνει την οθ#νη #ταν ξεκιν#σετε για πρ#τη φορ# το #########. Η οθ#νη χωρ#ζεται σε τρ#α τμ#ματα.

Οι πρ#τες γραμμ#ς δε#χνουν το #νομα του δ#σκου στον οπο#ο δουλε#ετε, και το ##### που περι#χει τις κατατμ#σεις που δημιουργε#τε (στο σημε#ο αυτ# το ######### τις ονομ#ζει Partition name αντ# για το #νομα του #####). Η οθ#νη επ#σης δε#χνει την ποσ#τητα ελε#θερου χ#ρου μ#σα στο #####, δηλ. το χ#ρο που #χει κρατηθε# μ#σα στο ##### αλλ# δεν #χει αποδοθε# ακ#μα σε κ#ποια κατ#τμηση.

Το μ#σο της οθ#νης δε#χνει τις κατατμ#σεις που #χουν δημιουργηθε#, το #νομα του συστ#ματος αρχε#ων που περι#χει κ#θε κατ#τμηση, το μ#γεθος τους, και κ#–ποιες επιλογ#ς που σχετ#ζονται με τη δημιουργ#α του συστ#ματος αρχε#ων.

Το κ#τω μ#ρος της οθ#νης δε#χνει τα πλ#κτρα που μπορε#τε να χρησιμοποι#σετε στο #########.

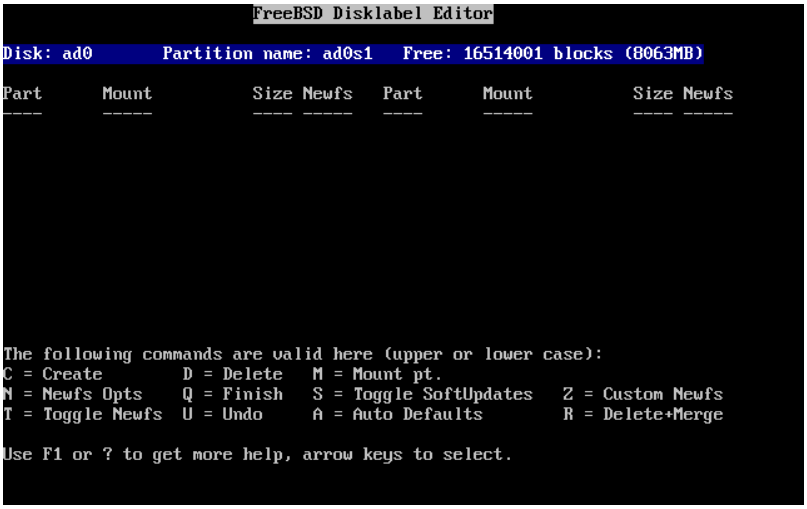

Σχ#μα 2.18. Επεξεργαστ#ς ######### του ##########

Το ######### μπορε# να δημιουργ#σει αυτ#ματα κατατμ#σεις για εσ#ς, και να τους αποδ#σει προεπιλεγμ#νες τιμ#ς. Οι προεπιλεγμ#νες τιμ#ς υπολογ#ζονται με την βο–#θεια εν#ς ενσωματωμ#νου αλγορ#θμου καθορισμο# μεγεθ#ν, ο οπο#ος αποφασ#–ζει με β#ση το μ#γεθος του δ#σκου. Δοκιμ#στε το τ#ρα πι#ζοντας το #. Θα δε#τε μια οθ#νη #μοια με αυτ#ν στο Σχ#μα 2.19, #Ο Επεξεργαστ#ς Κατατμ#σεων ######### του ########## με τις Αυτ#ματες Προεπιλογ#ς#. Αν#λογα με το μ#γεθος του δ#σκου που χρησιμοποιε#τε, οι προεπιλεγμ#νες τιμ#ς μπορε# να ε#ναι # και να μην ε#ναι κατ#λληλες. Αυτ# δεν #χει σημασ#α, γιατ# δεν χρει#ζεται να τις αποδεχθε#τε.

Σημε#ωση

Ο προεπιλεγμ#νος τρ#πος κατ#τμησης αποδ#δει στον κατ#λο–γο /tmp την δικ# του κατ#τμηση αντ# να τον καθιστ# μ#ρος της κατ#τμησης /. Αυτ# βοηθ#ει στην αποφυγ# πλ#ρωσης της κα–τ#τμησης / με προσωριν# αρχε#α.

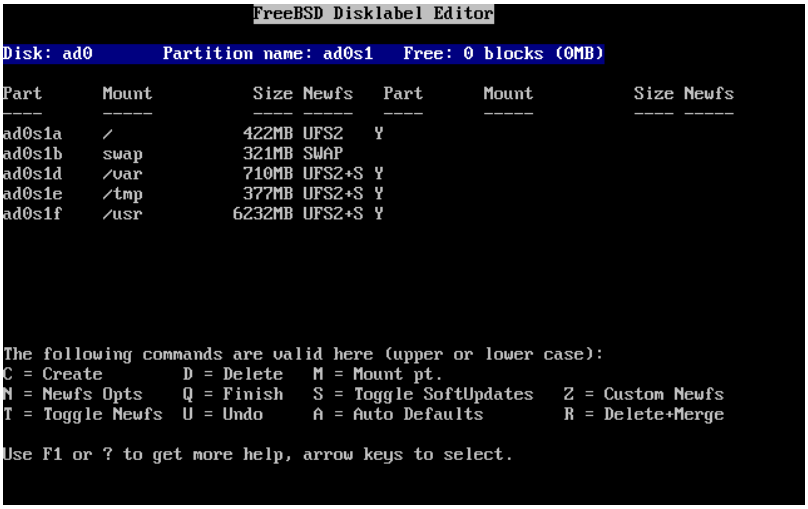

Σχ#μα 2.19. Ο Επεξεργαστ#ς Κατατμ#σεων ######## του ########## με τις Αυτ#ματες Προεπιλογ#ς

Αν επιλ#ξετε να μη χρησιμοποι#σετε τις προεπιλεγμ#νες κατατμ#σεις και θ#λετε να τις αντικαταστ#σετε με τις δικ#ς σας, χρησιμοποι#στε τα βελ#κια για να επι–λ#ξετε την πρ#τη κατ#τμηση και πι#στε # για να τη σβ#σετε. Επαναλ#βετε για να σβ#σετε #λες τις προτειν#μενες κατατμ#σεις.

Για να δημιουργ#σετε την πρ#τη κατ#τμηση (a, (η οπο#α προσαρτ#ται ως / # ####), βεβαιωθε#τε #τι #χετε επιλ#ξει το σωστ# ##### στο π#νω μ#ρος της οθ#νης, και πι#στε #. Θα εμφανιστε# #να πλα#σιο διαλ#γου για να εισ#γετε το μ#γεθος της ν#ας κατ#τμησης (#πως φα#νεται στο Σχ#μα 2.20, #Ελε#θερος Χ#ρος για την Κατ#τμηση #####). Μπορε#τε να εισ#γετε το μ#γεθος ως τον αριθμ# μπλοκ του δ#σκου που θ#λετε να χρησιμοποι#σετε # ως αριθμ# ακολουθο#μενο απ# M για #########, G για #########, # C για κυλ#νδρους.

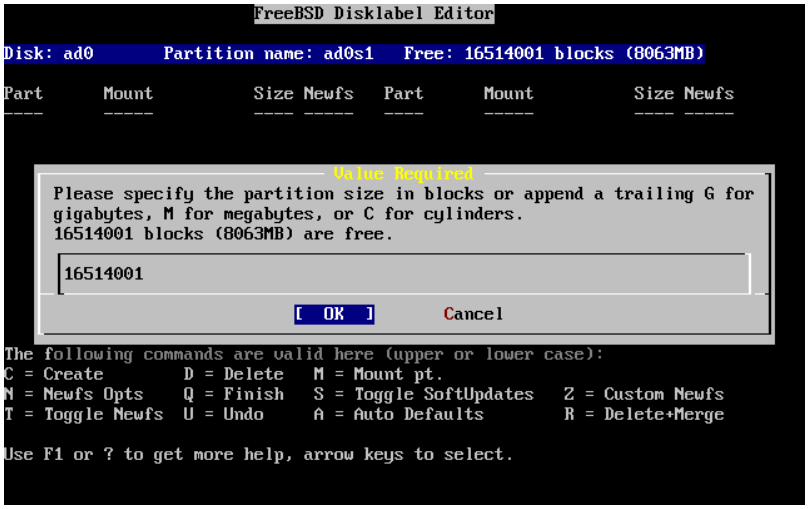

Σχ#μα 2.20. Ελε#θερος Χ#ρος για την Κατ#τμηση ####

Το προεπιλεγμ#νο μ#γεθος που φα#νεται θα δημιουργ#σει μια κατ#τμηση που καταλαμβ#νει #λο τον υπ#λοιπο ελε#θερο χ#ρο του #####. Αν χρησιμοποιε#τε τα μεγ#θη των κατατμ#σεων που περιγρ#ψαμε στο προηγο#μενο παρ#δειγμα, σβ#στε τον αριθμ# που φα#νεται με το #########, και πληκτρολογ#στε **512M**, #πως φα#νεται στο Σχ#μα 2.21, #Επεξεργασ#α Μεγ#θους της Κατ#τμησης #####. Κατ#πιν πι#στε [##].

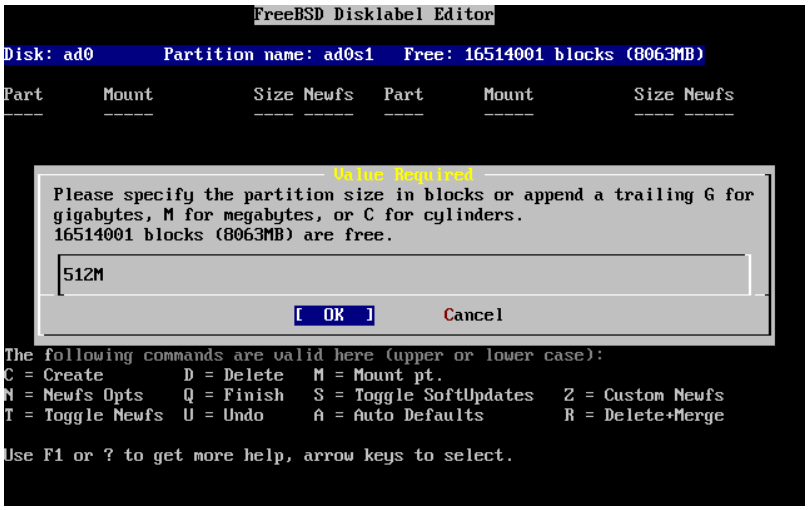

Σχ#μα 2.21. Επεξεργασ#α Μεγ#θους της Κατ#τμησης ####

#χοντας επιλ#ξει το μ#γεθος της κατ#τμησης, θα ερωτηθε#τε κατ#πιν για το αν η κατ#τμηση θα περι#χει κ#ποιο σ#στημα αρχε#ων, # θα γ#νει χ#ρος ####. Ο δι#λο–

γος αυτ#ς φα#νεται στο Σχ#μα 2.22, #Επιλ#ξτε τον Τ#πο της Κατ#τμησης #####. Η πρ#τη αυτ# κατ#τμηση θα περι#χει σ#στημα αρχε#ων, για αυτ# ελ#γξτε #τι ε#ναι επιλεγμ#νο το ## και πι#στε #####.

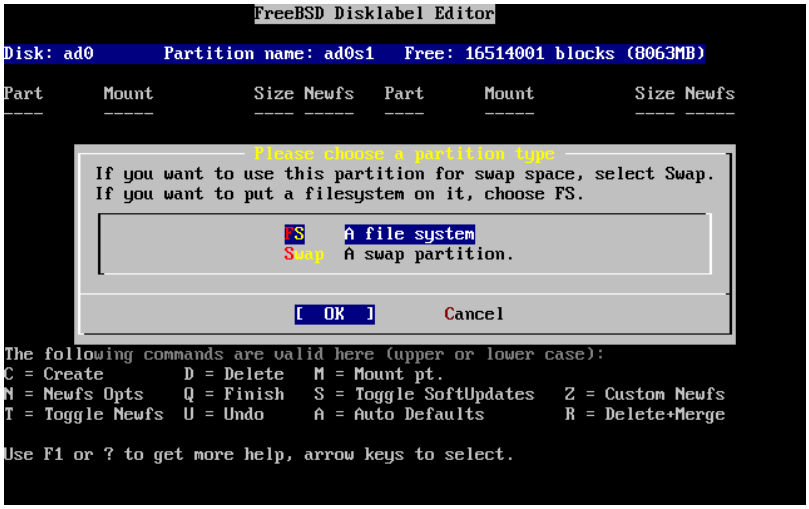

Σχ#μα 2.22. Επιλ#ξτε τον Τ#πο της Κατ#τμησης ####

Τ#λος, επειδ# δημιουργε#τε σ#στημα αρχε#ων, πρ#πει να δηλ#σετε στο ######### που θ#λετε να γ#νει η προσ#ρτηση του. Ο αντ#στοιχος δι#λογος φα#νεται στο Σχ#–μα 2.23, #Επιλ#ξτε το Σημε#ο Προσ#ρτησης του #####. Το σημε#ο προσ#ρτησης της κατ#τμησης #### ε#ναι το /, για αυτ# γρ#ψτε /, και πι#στε #####.

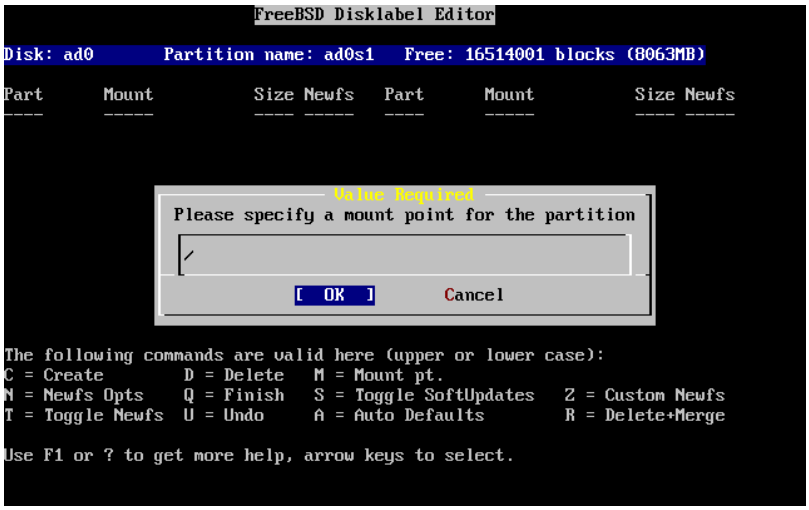

Σχ#μα 2.23. Επιλ#ξτε το Σημε#ο Προσ#ρτησης του ####

Η οθ#νη κατ#πιν θα ανανεωθε# για να σας δε#ξει την κατ#τμηση που μ#λις δη–μιουργ#σατε. Θα πρ#πει να επαναλ#βετε αυτ# την διαδικασ#α για τις #λλες κα–τατμ#σεις. #ταν δημιουργ#σετε την κατ#τμηση ####, δεν θα σας ζητηθε# να επι–λ#ξετε σημε#ο προσ#ρτησης, καθ#ς οι κατατμ#σεις #### δεν προσαρτ#νται ποτ#. #ταν δημιουργ#σετε την τελευτα#α κατ#τμηση, την /usr, μπορε#τε να αφ#σετε το προτειν#μενο μ#γεθος, για να χρησιμοποι#σετε #λο τον υπ#λοιπο χ#ρο του #####.

Η τελευτα#α οθ#νη του ####### Επεξεργαστ# #########, θα δε#χνει #μοια με την Σχ#μα 2.24, #Ο Επεξεργαστ#ς ######### του ##########, αν και οι δικ#ς σας τιμ#ς θα ε#ναι διαφορετικ#ς. Πι#στε # για τ#λος.

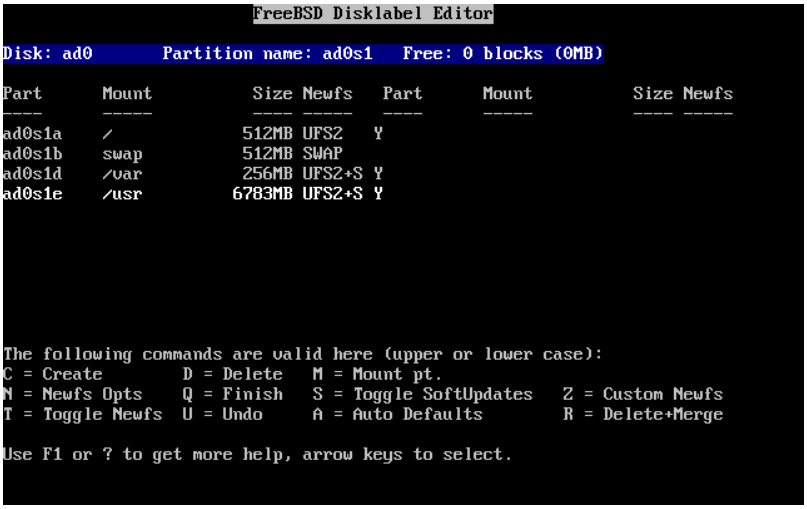

Σχ#μα 2.24. Ο Επεξεργαστ#ς ######### του ##########

2.7. Επιλ#γοντας τι θα Εγκαταστ#σετε

2.7.1. Επιλ#ξτε ############ ### (Σετ Εγκατ#στασης)

Η απ#φαση για το ποιο ############ ### θα χρησιμοποι#σετε, εξαρτ#ται κατ# κ#–ριο λ#γο απ# το ε#δος χρ#σης του μηχαν#ματος και τον διαθ#σιμο χ#ρο στο δ#σκο. Οι προκαθορισμ#νες επιλογ#ς κυμα#νονται απ# την ελ#χιστη δυνατ# διαμ#ρφωση μ#χρι την πλ#ρη. #σοι ε#ναι καινο#ριοι στο ####® # / και στο ####### θα πρ#πει σχεδ#ν σ#γουρα να επιλ#ξουν μια απ# τις τυποποιημ#νες επιλογ#ς. Η διαμ#ρφωση εξειδικευμ#νου ############ ### συν#σταται συν#θως στον πιο #μπειρο χρ#στη.

Πι#στε το #1 για περισσ#τερες πληροφορ#ες για τις επιλογ#ς κ#θε ############ ### καθ#ς και για τα περιεχ#μενα τους. #ταν τελει#σετε με την αν#γνωση της βο#θειας, με την π#εση του ##### θα επιστρ#ψετε στο μενο# ###### ##############.

~~Αν επιθυμε#τε γραφικ# περιβ#λλον εργασ#ας, θα πρ#πει να ρυθμ#σετε τον # ######~~ και να επιλ#ξετε #να γραφικ# περιβ#λλον (#######) μετ# την εγκατ#σταση του #######. Περισσ#τερες πληροφορ#ες σχετικ# με την εγκατ#σταση και ρ#θμιση του # ###### μπορε#τε να δε#τε στο Κεφ#λαιο 6, Το Σ#στημα *X Window*.

Αν αναμ#νετε #τι θα μεταγλωττ#σετε δικ# σας εξειδικευμ#νο πυρ#να, διαλ#ξτε κ#–ποια απ# τις επιλογ#ς που περι#χουν τον πηγα#ο κ#δικα. Για περισσ#τερες πληρο–φορ#ες σχετικ# με το γιατ# να μεταγλωττ#σετε δικ# σας πυρ#να # για το πως γ#νε–ται, δε#τε το Κεφ#λαιο 9, Ρυθμ#ζοντας τον Πυρ#να του *FreeBSD*.

Προφαν#ς το πιο ευ#λικτο σ#στημα ε#ναι αυτ# που τα περι#χει #λα. Αν #χετε αρκετ# χ#ρο στο δ#σκο, επιλ#ξτε ### #πως φα#νεται στο Σχ#μα 2.25, #Επιλ#ξ–τε ############# (Σετ Εγκατ#στασης)# χρησιμοποι#ντας τα βελ#κια και πι#στε #####. Αν σας προβληματ#ζει ο διαθ#σιμος χ#ρος στο δ#σκο, κ#ντε μια κατ#λλη–λη επιλογ# για την περ#πτωση. Μην προβληματ#ζεστε ιδια#τερα σχετικ# με την τ#λεια επιλογ#, καθ#ς μπορε#τε να εγκαταστ#σετε πρ#σθετα σετ και μετ# το τ#λος της βασικ#ς εγκατ#στασης.

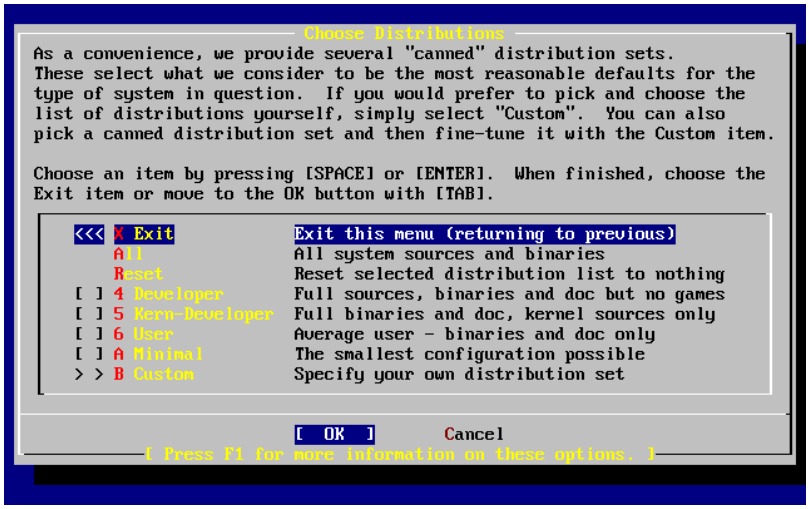

Σχ#μα 2.25. Επιλ#ξτε ############# (Σετ Εγκατ#στασης)

2.7.2. Εγκατ#σταση της Συλλογ#ς

Μετ# την επιλογ# του επιθυμητο# ############ ###, θα #χετε την ευκαιρ#α να εγκαταστ#σετε την συλλογ# ##### του #######. Η συλλογ# ##### ε#ναι μια ε#κο–λη και βολικ# μ#θοδος για να εγκαταστ#σετε λογισμικ#. Η συλλογ# των ##### δεν περι#χει τον πηγα#ο κ#δικα που απαιτε#ται για να μεταγλωττ#σετε το λογισμικ#. Απλ# ε#ναι μια συλλογ# αρχε#ων που αυτοματοποιε# το κατ#βασμα, τη μεταγλ#τ–τιση και την εγκατ#σταση πακ#των λογισμικο# τρ#του κατασκευαστ#. Το Κεφ#–λαιο 5, Εγκατ#σταση Εφαρμογ#ν: Πακ#τα και *Ports* περιγρ#φει πως να χρησιμο–ποι#σετε την συλλογ# των #####.

Το πρ#γραμμα εγκατ#στασης δεν ελ#γχει αν υπ#ρχει αρκετ#ς ελε#θερος χ#ρος. Κ#–ντε την επιλογ# αυτ# μ#νο αν υπ#ρχει αρκετ#ς χ#ρος. Απ# την #κδοση του ####### 9.2, η συλλογ# ##### του ####### καταλαμβ#νει περ#που 500 ## χ#ρο στο δ#σκο. Μπορε#τε με ασφ#λεια να θεωρ#σετε #τι ο χ#ρος αυτ#ς θα ε#ναι μεγαλ#τερος για πιο καινο#ριες εκδ#σεις του #######.

```
                    User Confirmation Requested
Would you like to install the FreeBSD ports collection?

This will give you ready access to over 24,000 ported software packages,
at a cost of around 500 MB of disk space when -"clean" and possibly much
more than that if a lot of the distribution tarballs are loaded
(unless you have the extra CDs from a FreeBSD CD/DVD distribution
available and can mount it on -/cdrom, in which case this is far less
of a problem).

The Ports Collection is a very valuable resource and well worth having
on your -/usr partition, so it is advisable to say Yes to this option.

For more information on the Ports Collection & the latest ports,
visit:
   http://www.FreeBSD.org/ports

                        [ Yes -]    No
```

Επιλ#ξτε [###] με τα βελ#κια για να εγκαταστ#σετε τη συλλογ# των ##### # [##] για να την παραλε#ψετε. Πι#στε ##### για να συνεχ#σετε. Θα εμφανιστε# ξαν# το μενο# ###### ############## (επιλογ#ς Σετ Εγκατ#στασης).

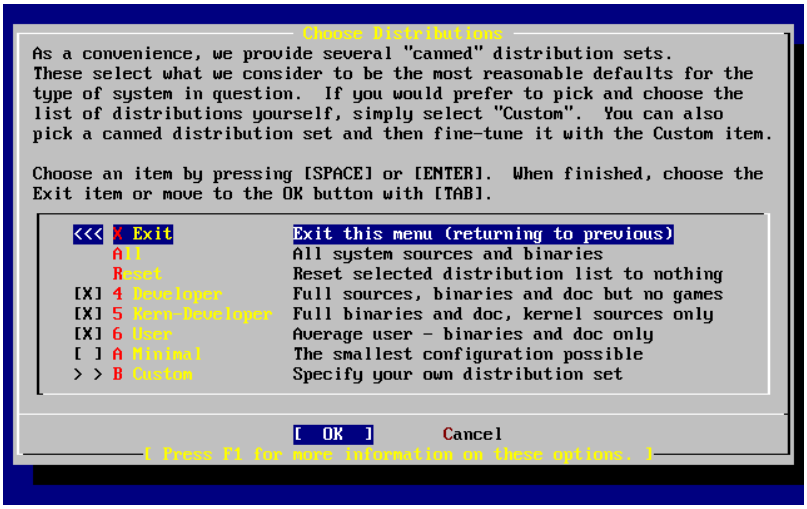

Σχ#μα 2.26. Επιβεβα#ωση ############ ###

Αν ε#στε ικανοποιημ#νοι απ# τις επιλογ#ς σας, επιλ#ξτε #### με τα βελ#κια, επι–βεβαι#στε #τι ε#ναι φωτισμ#νη η επιλογ# [##] και πι#στε ##### για να συνεχ#σετε.

2.8. Επιλ#γοντας το Μ#σο Εγκατ#στασης

Αν εγκαθιστ#τε απ# ##### # ###, χρησιμοποι#στε τα βελ#κια για να φωτ#σετε την επιλογ# ####### #### # ####### ##/###. Βεβαιωθε#τε #τι ε#ναι φωτισμ#νη η επιλογ# [##] και πι#στε ##### για να προχωρ#σετε με την εγκατ#σταση.

Για #λλες μεθ#δους εγκατ#στασης, κ#ντε την κατ#λληλη επιλογ# και ακολουθ#στε τις οδηγ#ες.

Πι#στε το #1 για να δε#τε την ενσωματωμ#νη βο#θεια για τα μ#σα εγκατ#στασης. Πι#στε ##### για να επιστρ#ψετε στο μενο# επιλογ#ς μ#σου εγκατ#στασης.

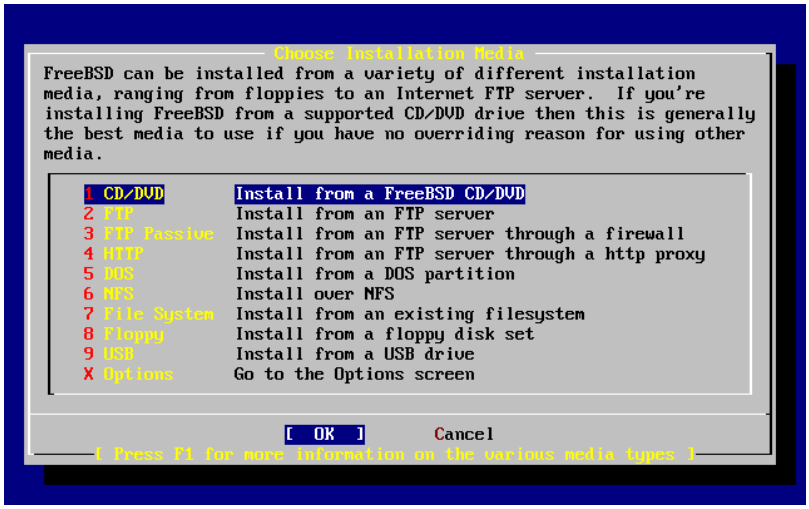

Σχ#μα 2.27. Επιλ#ξτε Μ#σο Εγκατ#στασης (############ #####)

Τρ#ποι Εγκατ#στασης μ#σω

Υπ#ρχουν τρεις μ#θοδοι εγκατ#στασης μ#σω ### για να επι–λ#ξετε: ενεργ# (######) ###, παθητικ# (#######) ###, # μ#σω διακομιστ# μεσολ#βησης (#####) ####.

Ενεργ# ###: ####### #### ## ### ######
: Με την επιλογ# αυτ# οι μεταφορ#ς γ#νονται μ#σω #Ενερ–γο# (######)# ###. Η επιλογ# αυτ# δεν θα λειτουργ#σει μ#–σω ######### αλλ# συχν# λειτουργε# με παλι#τερους δια–κομιστ#ς ### που δεν υποστηρ#ζουν παθητικ# μεταφορ#.

Αν η σ#νδεση σας κολλ#σει με παθητικ# ### (το οπο#ο ε#ναι η προεπιλογ#), δοκιμ#στε το ενεργ#!

Παθητικ# ###: ####### #### ## ### ###### ####### # ########

επιλογ# αυτ# οδηγε# το ########## να χρησιμοποι#–σει #Παθητικ# (#######)# μεταφορ# για #λες τις ### λει–τουργ#ες. Αυτ# επιτρ#πει στο χρ#στη να περν#ει μ#σω ######### τα οπο#α δεν επιτρ#πουν εισερχ#μενες συνδ#–σεις σε τυχα#ες ### π#ρτες.

μ#σω #### μεσολ#βησης: ####### #### ## ### ###### ####### # ####

Η επιλογ# αυτ# οδηγε# το ########## στη χρ#ση #### πρωτοκ#λλου (#πως οι φυλλομετρητ#ς) για να συνδεθε# με #να διακομιστ# μεσολ#βησης για #λες τις λειτουργ#–ες του ###. Ο διακομιστ#ς μεσολ#βησης αναλαμβ#νει να μεταφρ#σει #λες τις εντολ#ς και να τις στε#λει στον δια–κομιστ# ###. Αυτ# επιτρ#πει στο χρ#στη να περ#σει μ#–σω ######### που δεν επιτρ#πουν καθ#λου ###, αλλ# προ–σφ#ρουν λειτουργ#α διαμεσολ#βησης μ#σω ####. Στην περ#πτωση αυτ# πρ#πει να ορ#σετε εκτ#ς απ# τον διακο–μιστ# ###, και το διακομιστ# μεσολ#βησης.

Για διακομιστ# μεσολ#βησης ### ######, πρ#πει συν#θως να δ#σετε το #νομα του διακομιστ# με τον οπο#ο θ#λετε στην πραγματικ#τητα να συνδεθε#τε, ως μ#ρος του ########, με–τ# απ# το σ#μβολο ###. Ο διακομιστ#ς μεσολ#βησης #μιμε#–ται# τ#τε τον πραγματικ# διακομιστ#. Για παρ#δειγμα, υπο–θ#στε #τι θ#λετε να κ#νετε εγκατ#σταση απ# το ftp.FreeBSD.org, χρησιμοποι#ντας ### μεσολαβητ# τον foo.example.com, ο οπο#ος χρησιμοποιε# την π#ρτα 1234.

Στην περ#πτωση αυτ#, πηγα#νετε στο μενο# επιλογ#ν (#######), θ#τετε ως ### ######## το ftp@ftp.FreeBSD.org, και ως κωδικ# (########) την διε#θυνση ##### σας. Σαν μ#σο εγκατ#στασης (############ #####) ορ#ζετε ### (# παθητι–κ# ### αν το υποστηρ#ζει ο μεσολαβητ#ς) και το ### ftp://foo.example.com:1234/pub/FreeBSD.

Καθ#ς το /pub/FreeBSD απ# ftp.FreeBSD.org γ#νεται ορατ# μ#σω του foo.example.com, μπορε#τε να εγκαταστ#σετε απ# εκε#νο το μηχ#–

νημα (το οπο#ο θα φ#ρει τα αρχε#α απ# το ftp.FreeBSD.org #πως απαιτο#νται απ# την εγκατ#σταση σας.

2.9. Επιβεβα#ωση της Εγκατ#στασης

Η εγκατ#σταση μπορε# τ#ρα να προχωρ#σει, εφ#σον το επιθυμε#τε. Αυτ# ε#ναι επ#σης η τελευτα#α σας ευκαιρ#α να την ακυρ#σετε εμποδ#ζοντας #τσι και τις αλλαγ#ς που πρ#κειται να γ#νουν στο σκληρ# σας δ#σκο.

```
                User Confirmation Requested
Last Chance! Are you SURE you want to continue the installation?

If you're running this on a disk with data you wish to save then WE
STRONGLY ENCOURAGE YOU TO MAKE PROPER BACKUPS before proceeding!

We can take no responsibility for lost disk contents!

                    [ Yes -]    No
```

Επιλ#ξτε [###] και πι#στε ##### για να προχωρ#σετε.

Ο χρ#νος εγκατ#στασης διαφ#ρει αν#λογα με το ############ ### που #χετε επι–λ#ξει, το μ#σο εγκατ#στασης, και την ταχ#τητα του υπολογιστ# σας. Θα δε#τε μια σειρ# απ# μην#ματα τα οπο#α δε#χνουν την κατ#σταση της εγκατ#στασης.

Η εγκατ#σταση θα #χει ολοκληρωθε# #ταν δε#τε το ακ#λουθο μ#νυμα:

```
                    Message

Congratulations! You now have FreeBSD installed on your system.

We will now move on to the final configuration questions.
For any option you do not wish to configure, simply select No.

If you wish to re-enter this utility after the system is up, you may
do so by typing: -/usr/sbin/sysinstall.

                    [ OK -]

              [  Press enter or space  -]
```

Πι#στε ##### για να προχωρ#σετε με τις ρυθμ#σεις μετ# την εγκατ#σταση.

Αν επιλ#ξετε [##] και πι#σετε ##### θα ακυρ#σετε την εγκατ#σταση και δεν θα γ#νει καμι# αλλαγ# στο σ#στημα σας. Θα εμφανιστε# το ακ#λουθο μ#νυμα:

```
                    Message
```

```
Installation complete with some errors.  You may wish to scroll
through the debugging messages on VTY1 with the scroll-lock feature.
You can also choose -"No" at the next prompt and go back into the
installation menus to retry whichever operations have failed.

                        [ OK -]
```

Το μ#νυμα αυτ# εμφαν#ζεται επειδ# δεν #γινε καμι# εγκατ#σταση. Πι#ζοντας ##### θα επιστρ#ψετε στο Κυρ#ως Μενο# Εγκατ#στασης (#### ############ ####) για να βγε#τε απ# την εγκατ#σταση.

2.10. Μετ# την Εγκατ#σταση

Μετ# απ# μια επιτυχημ#νη εγκατ#σταση, ακολουθε# η ρ#θμιση δι#φορων προαι–ρετικ#ν επιλογ#ν. Οι ρυθμ#σεις μπορο#ν να γ#νουν αν εισ#λθετε ξαν# στο αντ#–στοιχο μενο# (############# #######) πριν επανεκκιν#σετε το ν#ο ####### σ#–στημα σας # μετ# την εγκατ#σταση, χρησιμοποι#ντας το sysinstall και επιλ#γοντας #########.

2.10.1. Ρ#θμιση Συσκευ#ν Δικτ#ου

Αν #χετε ρυθμ#σει προηγουμ#νως το ### για να κ#νετε εγκατ#σταση μ#σω ###, η οθ#νη αυτ# δεν θα εμφανιστε#, αλλ# μπορε#τε να την ρυθμ#σετε αργ#τερα με τον τρ#πο που περιγρ#ψαμε παραπ#νω.

Για λεπτομερε#ς πληροφορ#ες σχετικ# με Τοπικ# Δ#κτυα (###) και για ρ#θμιση του ####### ως π#λη / δρομολογητ# (#######/######), ανατρ#ξτε στο κεφ#λαιο ######## ##########.

```
                User Confirmation Requested
 Would you like to configure any Ethernet or PPP network devices?

                        [ Yes -]   No
```

Για να ρυθμ#σετε μια συσκευ# δικτ#ου, επιλ#ξτε [###] και πι#στε #####. Διαφο–ρετικ#, επιλ#ξτε [##] για να συνεχ#σετε.

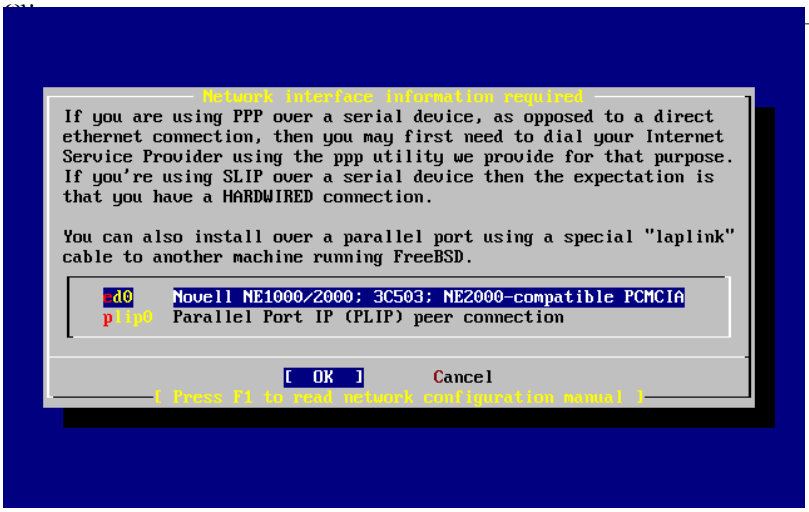

Σχ#μα 2.28. Επιλ#γοντας μια Συσκευ# ########

Επιλ#ξτε το ######### που θα ρυθμ#σετε με τα βελ#κια, και πι#στε #####.

```
                User Confirmation Requested
     Do you want to try IPv6 configuration of the interface?

                        Yes   [ No -]
```

Στο συγκεκριμ#νο ιδιωτικ# τοπικ# δ#κτυο, το τρ#χον ######## πρωτ#κολλο (###4) #ταν αρκετ#. Επιλ#ξαμε το [##] με τα βελ#κια και πι#σαμε #####.

Αν ε#στε συνδεμ#νοι σε #να υπ#ρχον ###6 δ#κτυο με #να διακομιστ# ##, επιλ#ξτε [###] και πι#στε #####. Θα χρειαστο#ν αρκετ# δευτερ#λεπτα για την αν#χνευση διακομιστ#ν ##.

```
                User Confirmation Requested
     Do you want to try DHCP configuration of the interface?

                        Yes   [ No -]
```

Αν δεν χρει#ζεστε #### (Πρωτ#κολλο Δυναμικ#ς Απ#δοσης Ρυθμ#σεων, ####### #### ############# ########) επιλ#ξτε [##] με τα βελ#κια και πι#στε #####.

Αν επιλ#ξετε [###] θα εκτελεστε# η εφαρμογ# ########, και αν ε#ναι επιτυχ#ς, θα γ#νει αυτ#ματη ρ#θμιση των παραμ#τρων του δικτ#ου. Ανατρ#ξτε στο Τμ#μα 30.5, ########## ######## ############## (####)# για περισσ#τερες πληροφορ#ες.

Η ακ#λουθη οθ#νη Ρυθμ#σεων Δικτ#ου δε#χνει τη ρ#θμιση μιας συσκευ#ς ######## για #να σ#στημα το οπο#ο θα λειτουργε# ως π#λη για #να Τοπικ# Δ#κτυο (###).

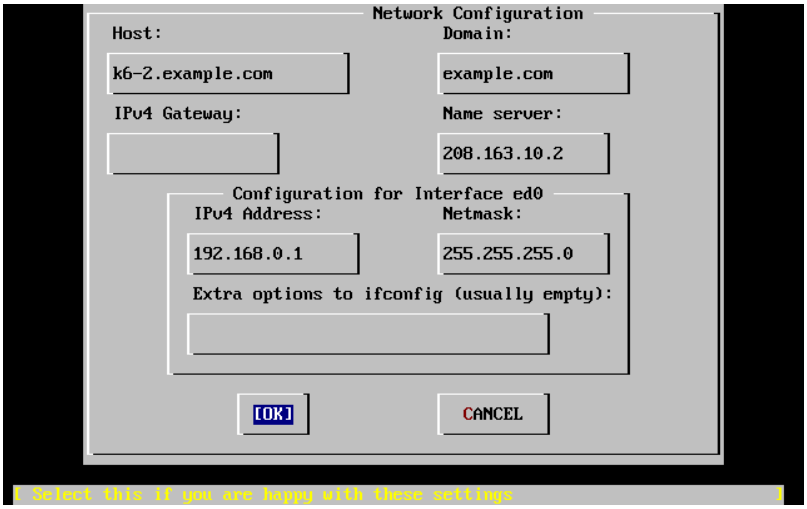

Σχ#μα 2.29. P#θμιση Παραμ#τρων Συσκευ#ς *ed0*

Χρησιμοποι#στε το ### για να επιλ#ξετε αν#μεσα στα δι#φορα πεδ#α και να συ–μπληρ#σετε τις κατ#λληλες πληροφορ#ες.

(#νομα μηχαν#ματος)
Το πλ#ρες #νομα του μηχαν#ματος, π.χ. k6-2.example.com σε αυτ# την περ#πτωση.

(Τομ#ας)
Το #νομα του τομ#α στον οπο#ο βρ#σκεται το μηχ#νημα, #πως example.com σε αυτ# την περ#πτωση.

###4 ####### (Π#λη)
Πρ#κειται για την δι#θυνση ## στην οπο#α προωθο#νται τα πακ#τα τα οπο#α δεν προορ#ζονται για τοπικο#ς προορισμο#ς. Θα πρ#πει να συμπληρ#σετε το πεδ#ο αυτ# αν ο υπολογιστ#ς ε#ναι κ#μβος στο συγκεκριμ#νο δ#κτυο. Αφ#στε αν ο υπολογιστ#ς ε#ναι η π#λη για το ######## στο συγκε–κριμ#νο δ#κτυο. Η π#λη ###4 ε#ναι επ#σης γνωστ# ως προεπιλεγμ#νη π#λη # προεπιλεγμ#νη διαδρομ# (####### ####### / ####### #####).

(Διακομιστ#ς Ονομ#των)
Ε#ναι η ## δι#θυνση του τοπικο# σας διακομιστ# ###. Στο συγκεκριμ#νο ιδιω–τικ# τοπικ# δ#κτυο, δεν υπ#ρχει διακομιστ#ς ### και #τσι χρησιμοποι#θηκε η ## δι#θυνση του διακομιστ# ### που δ#νει ο παροχ#ας ######## (208.163.10.2).

###4 ####### (Δι#θυνση)
Η ## δι#θυνση που θα χρησιμοποιηθε# σε αυτ# το ######### ε#ναι 192.168.0.1

Το μπλοκ διευθ#νσεων που χρησιμοποιο#νται σε αυτ# το δ#κτυο ε#ναι 192.168.0.0 # 192.168.0.255 με μ#σκα υποδικτ#ου (#######) 255.255.255.0.

(Επιπλ#ον επιλογ#ς για την ########)

Προσθ#στε εδ# επιπλ#ον επιλογ#ς για την ifconfig και το συγκεκριμ#νο #########. Στην συγκεκριμ#νη περ#πτωση δεν υπ#ρχει καμ#α.

Χρησιμοποι#στε το ### για να επιλ#ξετε [##] #ταν τελει#σετε, και πι#στε #####.

```
                User Confirmation Requested
     Would you like to bring the ed0 interface up right now?

                        [ Yes -]   No
```

Επιλ#γοντας [###] και πι#ζοντας ##### θα ενεργοποι#σετε το δ#κτυο, #τοιμο προς χρ#ση στο μηχ#νημα σας. Ωστ#σο αυτ# δεν επιτυγχ#νει και πολλ# κατ# τη δι#ρ–κεια της εγκατ#στασης, ο#τως # #λλως θα χρειαστε# να κ#νετε επανεκκ#νηση.

2.10.2. Ρ#θμισης Π#λης (#######)

```
                User Confirmation Requested
     Do you want this machine to function as a network gateway?

                        [ Yes -]    No
```

Αν το μηχ#νημα πρ#κειται να λειτουργε# ως π#λη για #να τ#πικο δ#κτυο και να προωθε# πακ#τα μεταξ# #λλων μηχανημ#των, επιλ#ξτε [###] και πι#στε #####. Αν το μηχ#νημα ε#ναι #νας κ#μβος του δικτ#ου, επιλ#ξτε [##] και πι#στε #####.

2.10.3. Ρ#θμιση Υπηρεσι#ν ######## (######## ########)

```
                User Confirmation Requested
  Do you want to configure inetd and the network services that it provides?

                        Yes   [ No -]
```

Αν επιλ#ξετε [##], κ#ποιες υπηρεσ#ες #πως το ####### δεν θα ενεργοποιηθο#ν. Αυτ# σημα#νει #τι απομακρυσμ#νοι χρ#στες δεν θα μπορο#ν να χρησιμοποι#σουν το ###### για να εισ#λθουν στο μηχ#νημα. Οι τοπικο# χρ#στες θα μπορο#ν ωστ#σο να #χουν πρ#σβαση σε απομακρυσμ#να μηχαν#ματα μ#σω του ######.

Οι υπηρεσ#ες αυτ#ς μπορο#ν να ενεργοποιηθο#ν μετ# την εγκατ#σταση με την επε–ξεργασ#α του αρχε#ου /etc/inetd.conf με τον προτιμ#μενο σας επεξεργαστ# κειμ#νου. Δε#τε το Τμ#μα 30.2.1, ########## για περισσ#τερες πληροφορ#ες.

Επιλ#ξτε [###] αν θ#λετε να ρυθμ#σετε τις υπηρεσ#ες αυτ#ς κατ# την εγκατ#στα–ση. Θα ερωτηθε#τε για μια ακ#μα επιβεβα#ωση:

```
                  User Confirmation Requested
The Internet Super Server (inetd) allows a number of simple Internet
services to be enabled, including finger, ftp and telnetd.  Enabling
these services may increase risk of security problems by increasing
the exposure of your system.

With this in mind, do you wish to enable inetd?

                       [ Yes -]   No
```

Επιλ#ξτε [###] για να συνεχ#σετε.

```
                  User Confirmation Requested
inetd(8) relies on its configuration file, -/etc/inetd.conf, to determine
which of its Internet services will be available.  The default FreeBSD
inetd.conf(5) leaves all services disabled by default, so they must be
specifically enabled in the configuration file before they will
function, even once inetd(8) is enabled.  Note that services for
IPv6 must be separately enabled from IPv4 services.

Select [Yes] now to invoke an editor on -/etc/inetd.conf, or [No] to
use the current settings.

                       [ Yes -]   No
```

Επιλ#γοντας [###] θα μπορ#σετε να προσθ#σετε υπηρεσ#ες σβ#νοντας το # απ# την αρχ# μιας γραμμ#ς.

```
^[ (escape) menu  ^y search prompt  ^k delete line   ^p prev li   ^g prev page
^o ascii code     ^x search         ^l undelete line ^n next li   ^v next page
^u end of file    ^a begin of line  ^w delete word   ^b back 1 char
^t top of text    ^e end of line    ^r restore word  ^f forward 1 char
^c command        ^d delete char    ^j undelete char ^z next word
=====line 1 col 0 lines from top 1 ============================================
# $FreeBSD: src/etc/inetd.conf,v 1.73.10.2.4.1 2010/06/14 02:09:06 kensmith Exp
#
# Internet server configuration database
#
# Define *both* IPv4 and IPv6 entries for dual-stack support.
# To disable a service, comment it out by prefixing the line with '#'.
# To enable a service, remove the '#' at the beginning of the line.
#
#ftp    stream  tcp     nowait  root    /usr/libexec/ftpd       ftpd -l
#ftp    stream  tcp6    nowait  root    /usr/libexec/ftpd       ftpd -l
#ssh    stream  tcp     nowait  root    /usr/sbin/sshd          sshd -i -4
#ssh    stream  tcp6    nowait  root    /usr/sbin/sshd          sshd -i -6
#telnet stream  tcp     nowait  root    /usr/libexec/telnetd    telnetd
#telnet stream  tcp6    nowait  root    /usr/libexec/telnetd    telnetd
#shell  stream  tcp     nowait  root    /usr/libexec/rshd       rshd
#shell  stream  tcp6    nowait  root    /usr/libexec/rshd       rshd
#login  stream  tcp     nowait  root    /usr/libexec/rlogind    rlogind
#login  stream  tcp6    nowait  root    /usr/libexec/rlogind    rlogind
file "/etc/inetd.conf", 118 lines
```

Σχ#μα 2.30. Επεξεργασ#α του inetd.conf

Μετ# την προσθ#κη των επιθυμητ#ν υπηρεσι#ν, και με την π#εση του ### θα εμ–φανιστε# #να μενο# το οπο#ο σας επιτρ#πει να βγε#τε απ# το πρ#γραμμα, αποθη–κε#οντας και τις αλλαγ#ς σας.

2.10.4. Ενεργοπο#ηση Εισ#δου μ#σω

```
                User Confirmation Requested
             Would you like to enable SSH login?
                  Yes       [ No  -]
```

Αν επιλ#ξετε [###] θα ενεργοποιηθε# ο ####(8), ο δα#μονας του #######. Με τον τρ#πο αυτ# θα επιτρ#ψετε ασφαλ# απομακρυσμ#νη πρ#σβαση στο μηχ#νημα σας. Για περισσ#τερες πληροφορ#ες σχετικ# με το ####### δε#τε το Τμ#μα 15.11, #########.

2.10.5. Αν#νυμο

```
                User Confirmation Requested
Do you want to have anonymous FTP access to this machine?

                     Yes    [ No -]
```

2.10.5.1. #ρνηση Αν#νυμου

Επιλ#γοντας το προεπιλεγμ#νο [##] και πι#ζοντας ##### θα επιτρ#πεται μ#νος στους χρ#στες που #χουν λογαριασμο#ς με κωδικο#ς να #χουν ### πρ#σβαση στο μηχ#νημα.

2.10.5.2. Επιτρ#ποντας το Αν#νυμο

Οποιοσδ#ποτε μπορε# να #χει πρ#σβαση στο μηχ#νημα σας, αν επιλ#ξετε να επι–τρ#ψετε τις αν#νυμες συνδ#σεις ###. Θα πρ#πει να λ#βετε υπ#ψιν σας τις επιπλο–κ#ς ασφαλε#ας που θα επιφ#ρει μια τ#τοια ρ#θμιση. Για περισσ#τερες πληροφο–ρ#ες σχετικ# με την ασφ#λεια, δε#τε το Κεφ#λαιο 15, Ασφ#λεια.

Για να επιτρ#ψετε το αν#νυμο ###, χρησιμοποι#στε τα βελ#κια για να επιλ#ξετε [###] και να πι#σετε #####. Θα χρειαστε# να επιβεβαι#σετε ξαν# την επιλογ# σας:

```
                User Confirmation Requested
Anonymous FTP permits un-authenticated users to connect to the system
FTP server, if FTP service is enabled.  Anonymous users are
restricted to a specific subset of the file system, and the default
configuration provides a drop-box incoming directory to which uploads
are permitted.  You must separately enable both inetd(8), and enable
ftpd(8) in inetd.conf(5) for FTP services to be available.  If you
did not do so earlier, you will have the opportunity to enable inetd(8)
again later.

If you want the server to be read-only you should leave the upload
directory option empty and add the --r command-line option to ftpd(8)
in inetd.conf(5)

Do you wish to continue configuring anonymous FTP?
```

```
                [ Yes -]       No
```

Το μ#νυμα αυτ# σας ειδοποιε# επ#σης #τι η υπηρεσ#α ### θα πρ#πει επ#σης να ενεργοποιηθε# στο /etc/inetd.conf σε περ#πτωση που θ#λετε να ενεργοποιηθο#ν οι αν#νυμες συνδ#σεις ### (δε#τε το Τμ#μα 2.10.3, #P#θμιση Υπηρεσι#ν ######## (######## ########)#). Επιλ#ξτε [###] και πι#στε ##### για να συνεχ#σετε. Θα δε#τε την ακ#λουθη οθ#νη:

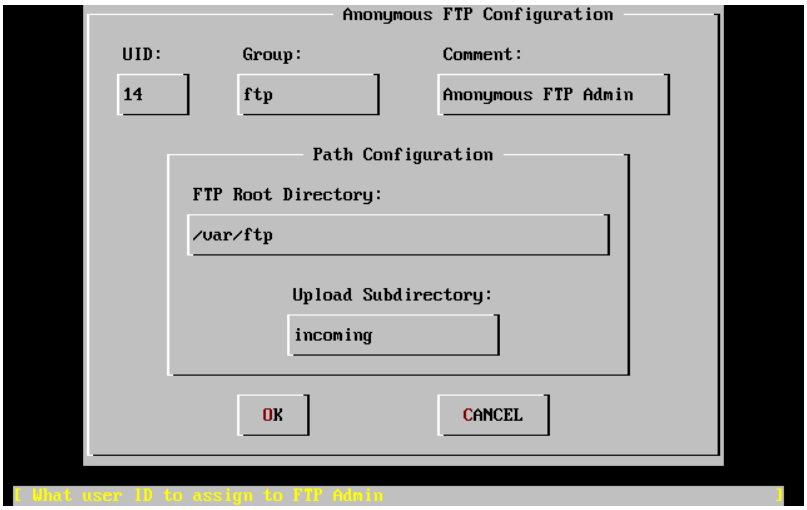

Σχ#μα 2.31. Προεπιλεγμ#νες Ρυθμ#σεις Αν#νυμου ###

Χρησιμοποι#στε το ### για να επιλ#ξετε και να συμπληρ#σετε τα απαρα#τητα πε–δ#α πληροφορι#ν:

###
: Ο αναγνωριστικ#ς αριθμ#ς (#### ##) που θ#λετε να αποδ#σετε στον αν#νυμο ### χρ#στη. #λα τα αρχε#α που θα ανεβα#νουν στον διακομιστ# ### θα αν#–κουν σε αυτ# το ##.

#####
: Σε ποια ομ#δα χρηστ#ν (#####) θ#λετε να αν#κει ο αν#νυμος ### χρ#στης.

#######
: Κε#μενο που περι#χει περιγραφ# του χρ#στη στο αρχε#ο /etc/passwd.

#########
: Η τοποθεσ#α που περι#χει τα αρχε#α που ε#ναι διαθ#σιμα στο αν#νυμο ###.

############
: Η τοποθεσ#α που θα ανεβα#νουν τα αρχε#α απ# αν#νυμους ### χρ#στες.

Ο ριζικ#ς (####) κατ#λογος του ###, απ# προεπιλογ#, δημιουργε#ται στο /var. Αν δεν υπ#ρχει εκε# αρκετ#ς χ#ρος για την αναμεν#μενη χρ#ση του ###, μπορε#τε να χρησιμοποι#σετε τον κατ#λογο /usr αλλ#ζοντας τον ριζικ# κατ#λογο (### #### #########) σε /usr/ftp.

#ταν ε#στε ικανοποιημ#νος με τις τιμ#ς, πι#στε ##### για να συνεχ#σετε.

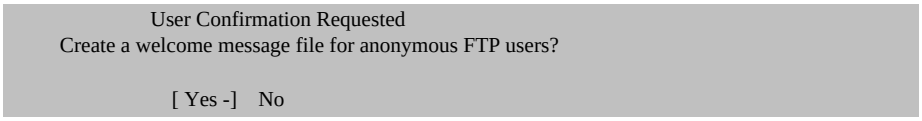

Αν επιλ#ξετε [###] και πι#σετε #####, θα ξεκιν#σει αυτ#ματα #νας επεξεργαστ#ς κειμ#νου #στε να μπορ#σετε να επεξεργαστε#τε το μ#νυμα.

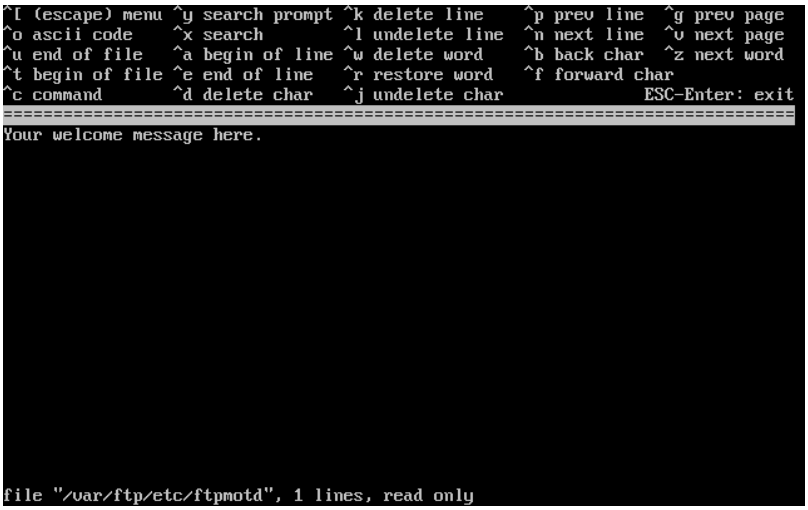

Σχ#μα 2.32. Επεξεργασ#α του Μην#ματος Καλοσωρ#σματος (####### #######) του ###

Πρ#κειται για τον επεξεργαστ# κειμ#νου ee. Χρησιμοποι#στε τις οδηγ#ες για να αλλ#ξετε το μ#νυμα # αν θ#λετε αλλ#ξτε το μ#νυμα αργ#τερα, χρησιμοποι#ντας #να επεξεργαστ# κειμ#νου της επιλογ#ς σας. Δε#τε το #νομα του αρχε#ου και τη θ#ση του στην τελευτα#α γραμμ# της οθ#νης του επεξεργαστ# κειμ#νου.

Πι#ζοντας ### θα εμφανιστε# #να αναδυ#μενο μενο# με προεπιλεγμ#νη την επι–λογ# #) ##### ######. Πι#στε ##### για #ξοδο και συν#χεια. Πι#στε ξαν# ##### για να αποθηκε#σετε τυχ#ν αλλαγ#ς που #χετε κ#νει.

2.10.6. Ρ#θμιση Συστ#ματος Αρχε#ων Δικτ#ου (####### #### ######)

Το Σ#στημα Αρχε#ων Δικτ#ου (###) επιτρ#πει το διαμοιρασμ# αρχε#ων σε #να δ#–κτυο. #να μηχ#νημα μπορε# να ρυθμιστε# ως εξυπηρετητ#ς, πελ#της # και τα δ#ο.

Ανατρ#ξτε στο Τμ#μα 30.3, ######## #### ###### (###)# για περισσ#τερες πληρο–φορ#ες.

2.10.6.1. Διακομιστ#ς

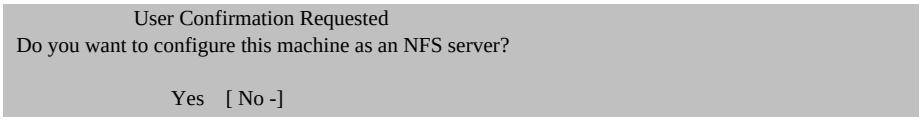

Αν δεν υπ#ρχει αν#γκη για εξυπηρετητ# Συστ#ματος Αρχε#ων Δικτ#ου, επιλ#ξτε [##] και πι#στε #####.

Αν επιλ#ξετε [###] θα εμφανιστε# #να αναδυ#μενο μ#νυμα που σας πληροφορε# #τι πρ#πει να δημιουργηθε# το αρχε#ο exports.

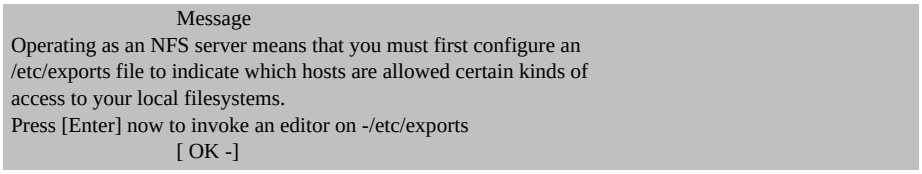

Πι#στε ##### για να συνεχ#σετε. Θα ανο#ξει #νας επεξεργαστ#ς κειμ#νου για να μπορ#σετε να δημιουργ#σετε και να επεξεργαστε#τε το αρχε#ο exports.

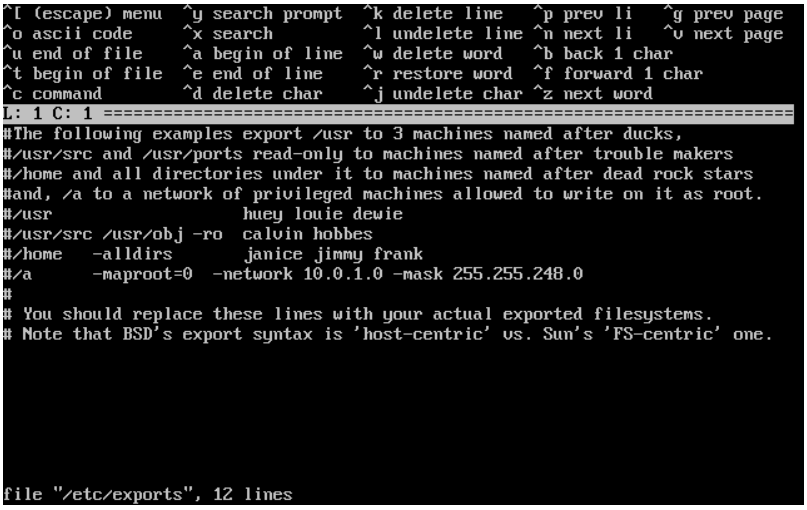

Σχ#μα 2.33. Επεξεργασ#α Αρχε#ου exports

Χρησιμοποι#στε τις οδηγ#ες για να προσθ#σετε τα συστ#ματα αρχε#ων που θ#λετε να διαμοιρ#σετε, τ#ρα # αργ#τερα χρησιμοποι#ντας #να επεξεργαστ# κειμ#νου της επιλογ#ς σας. Σημει#στε το #νομα και την τοποθεσ#α του αρχε#ου #πως φα#νονται στο κ#τω μ#ρος της οθ#νης.

Πι#ξοντας ### θα εμφανιστε# #να αναδυ#μενο μενο# με προεπιλεγμ#νη την επι–λογ# #) ##### ######. Πι#στε ##### για #ξοδο και συν#χεια.

2.10.6.2. Πελ#της

Ο πελ#της ### επιτρ#πει στο μηχ#νημα σας να #χει πρ#σβαση σε εξυπηρετητ#ς ###.

```
                User Confirmation Requested
Do you want to configure this machine as an NFS client?

                      Yes   [ No -]
```

Με τα βελ#κια, επιλ#ξτε κατ# βο#ληση [###] # [##] και πι#στε #####.

2.10.7. Ρυθμ#σεις Κονσ#λας (###### ####### ########)

Υπ#ρχουν δι#φορες διαθ#σιμες επιλογ#ς για τη ρ#θμιση της κονσ#λας του συστ#–ματος.

```
                User Confirmation Requested
    Would you like to customize your system console settings?

                      [ Yes -]  No
```

Για να δε#τε και να ρυθμ#σετε τις επιλογ#ς, επιλ#ξτε [###] και πι#στε #####.

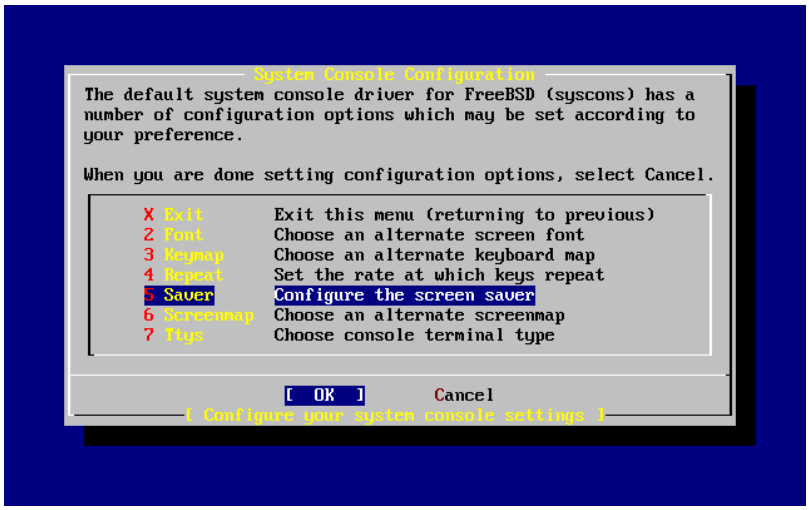

Σχ#μα 2.34. Επιλογ#ς Ρ#θμισης Κονσ#λας Συστ#ματος

Μια συνηθισμ#νη επιλογ# ε#ναι η προστασ#α οθ#νης (###### #####). Χρησιμο–ποι#στε τα βελ#κια για να επιλ#ξετε ##### και πι#στε #####.

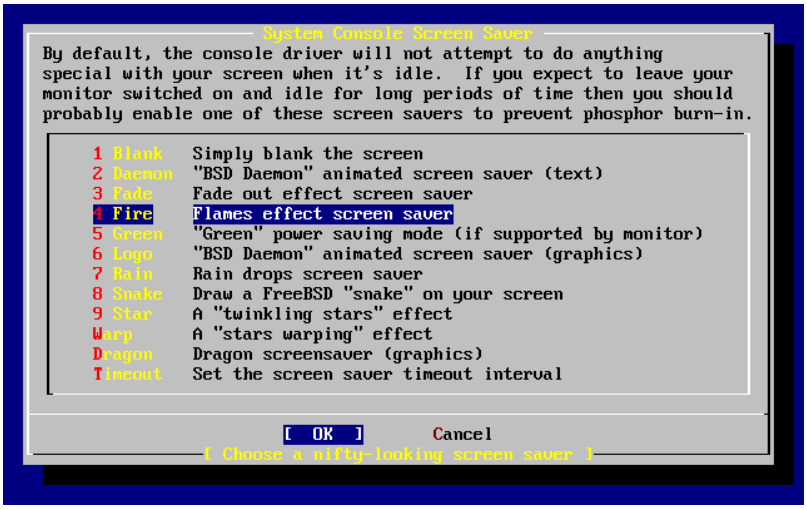

Σχ#μα 2.35. Επιλογ#ς Προστασ#ας Οθ#νης

Επιλ#ξτε την επιθυμητ# προστασ#α οθ#νης με τα βελ#κια, και πι#στε #####. Θα ξαναδε#τε το μενο# Ρ#θμισης Κονσ#λας Συστ#ματος.

Το προεπιλεγμ#νο χρονικ# δι#στημα ε#ναι 300 δευτερ#λεπτα. Για να αλλ#ξετε το δι#στημα, επιλ#ξτε ξαν# ##### και απ# το μενο# ###### ##### ####### επιλ#ξτε ####### με τα βελ#κια, και πι#στε #####. Θα εμφανιστε# #να αναδυ#μενο μενο#:

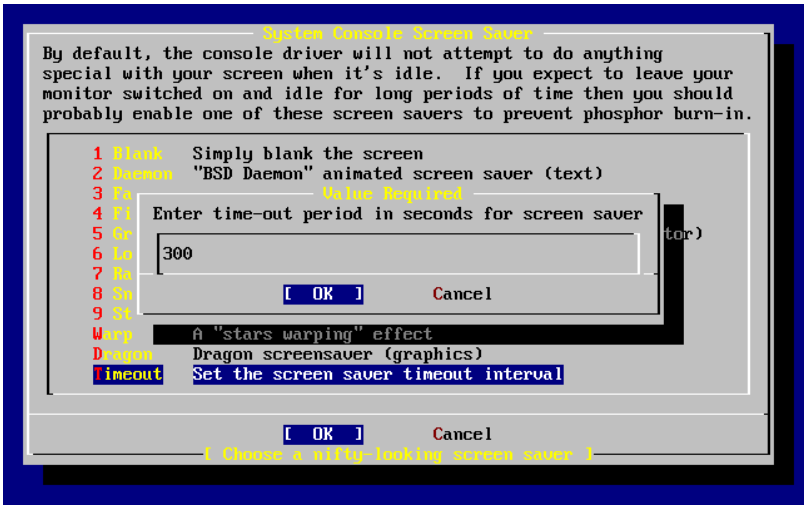

Σχ#μα 2.36. Χρονικ# Δι#στημα Προστασ#ας Οθ#νης

Αλλ#ξτε την τιμ#, επιλ#ξτε [##] και πι#στε ##### για να επιστρ#ψετε στο μενο# Ρ#θμισης Κονσ#λας Συστ#ματος.

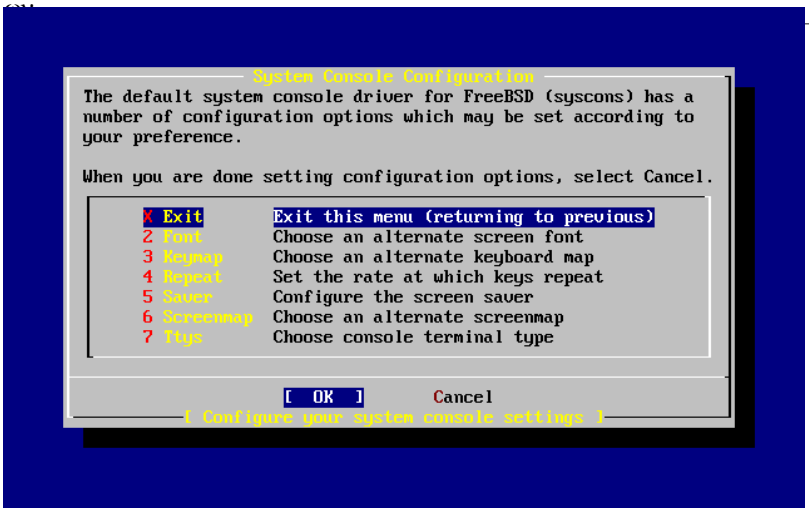

Σχ#μα 2.37. #ξοδος απ# τις Ρυθμ#σεις Κονσ#λας Συστ#ματος

Επιλ#γοντας #### και πι#ζοντας ##### θα συνεχ#σετε με τις υπ#λοιπες ρυθμ#σεις που πρ#πει να γ#νουν μετ# την εγκατ#σταση.

2.10.8. Ρ#θμιση Ζ#νης #ρας (#### ####)

Η σωστ# ρ#θμιση της ζ#νης #ρας, θα επιτρ#ψει στο μηχ#νημα σας να διορθ#νει αυτ#ματα την #ρα σ#μφωνα με τις τοπικ#ς ρυθμ#σεις, καθ#ς και να εκτελε# #λλες λειτουργ#ες που σχετ#ζονται με τις ζ#νες #ρας.

Το παρ#δειγμα που φα#νεται ε#ναι για #να μηχ#νημα που βρ#σκεται στις Ανατο–λικ#ς Ηνωμ#νες Πολιτε#ες. Οι επιλογ#ς σας θα διαφ#ρουν αν#λογα με τη γεωγρα–φικ# σας θ#ση.

```
                User Confirmation Requested
      Would you like to set this machine's time zone now?

                     [ Yes -]   No
```

Επιλ#ξτε [###] και πι#στε ##### για να ρυθμ#σετε τη ζ#νη #ρας.

```
                User Confirmation Requested
Is this machine's CMOS clock set to UTC? If it is set to local time
or you don't know, please choose NO here!

                     Yes   [ No -]
```

Επιλ#ξτε [###] # [##] αν#λογα με το πως ε#ναι ρυθμισμ#νο το ρολ#ι στο μηχ#νημα σας και πι#στε #####.

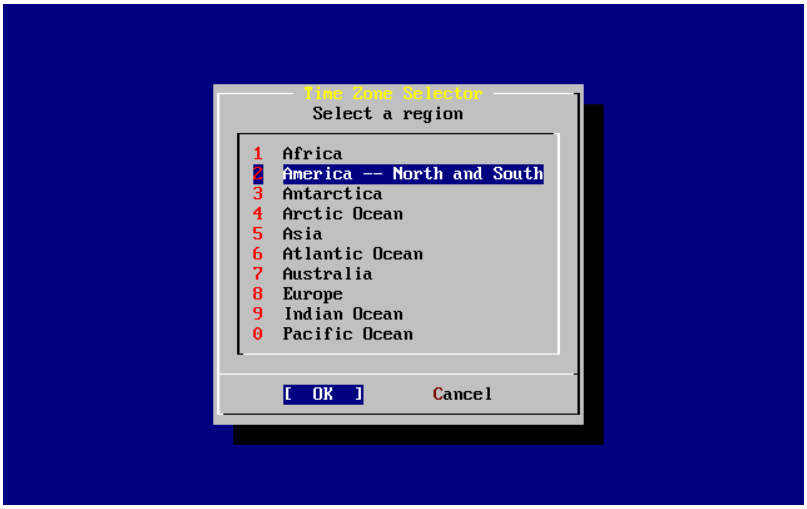

Σχ#μα 2.38. Επιλογ# της Περιοχ#ς σας

Επιλ#ξτε την κατ#λληλη περιοχ# (######) με τα βελ#κια και πι#στε #####.

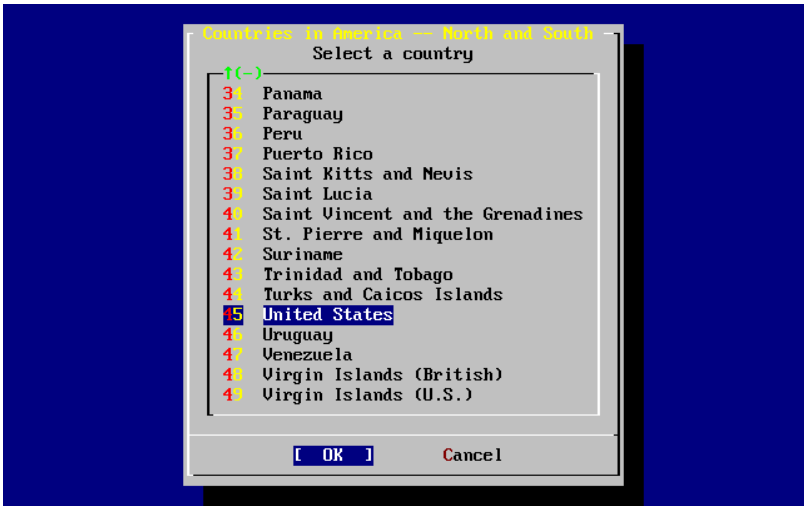

Σχ#μα 2.39. Επιλογ# της Χ#ρας σας

Επιλ#ξτε την κατ#λληλη χ#ρα χρησιμοποι#ντας τα βελ#κια και πι#στε #####.

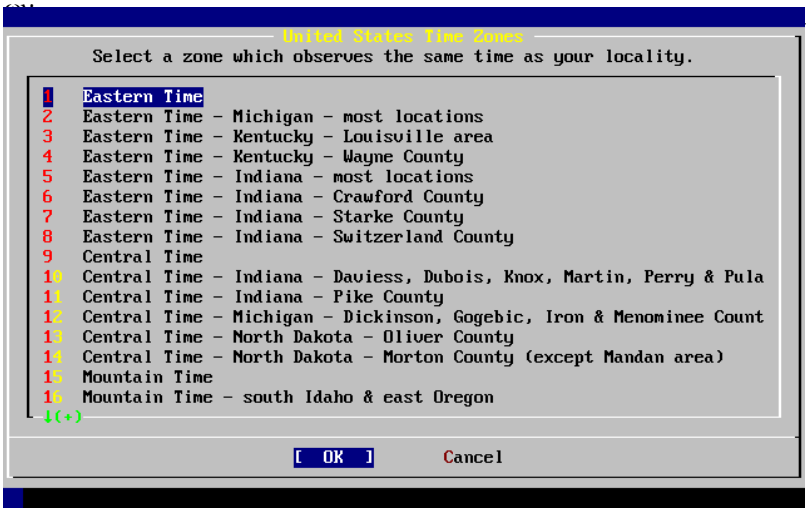

Σχ#μα 2.40. Επιλογ# Ζ#νης #ρας (#### ####)

Επιλ#ξτε την κατ#λληλη ζ#νη #ρας με τα βελ#κια και πι#στε #####.

Confirmation
Does the abbreviation -'EDT' look reasonable?

[Yes -] No

Επιβεβαι#στε #τι ε#ναι σωστ# η συντομογραφ#α για τη ζ#νη #ρας που #χετε επι–λ#ξει. Αν φα#νεται εντ#ξει, πι#στε ##### για να συνεχ#σετε με τις υπ#λοιπες ρυθ–μ#σεις μετ# την εγκατ#σταση.

2.10.9. Συμβατ#τητα με το ##### (##### ############)

Σημε#ωση

Η εν#τητα αυτ# ισχ#ει μ#νο για την εγκατ#σταση ####### της σειρ#ς 7.*X*. Αν εγκαταστ#σετε ####### 8.*X* η οθ#νη αυτ# δεν θα εμφανιστε#.

User Confirmation Requested
Would you like to enable Linux binary compatibility?

[Yes -] No

Επιλ#γοντας [###] και πι#ζοντας ##### θα επιτρ#ψετε την εκτ#λεση προγραμμ#–των ##### στο #######. Η εγκατ#σταση θα προσθ#σει #λα τα απαρα#τητα πακ#τα για τη συμβατ#τητα με εκτελ#σιμα προγρ#μματα για #####.

Αν κ#νετε εγκατ#σταση μ#σω ###, το μηχ#νημα θα πρ#πει να ε#ναι συνδεμ#νο στο ########. Μερικ#ς φορ#ς, μια τοποθεσ#α ### δεν #χει #λες τις απαιτο#μενες δια–νομ#ς, #πως τη συμβατ#τητα με το #####. Μπορε#τε ωστ#σο να την εγκαταστ#σετε αργ#τερα, αν χρει#ζεται.

2.10.10. Ρυθμ#σεις Ποντικιο# (##### ########)

Η επιλογ# αυτ# θα σας επιτρ#ψει να κ#νετε αποκοπ# και επικ#λληση κειμ#νου στην κονσ#λα και σε προγρ#μματα χρησιμοποι#ντας #να ποντ#κι τρι#ν πλ#–κτρων. Αν χρησιμοποιε#τε ποντ#κι δ#ο πλ#κτρων, ανατρ#ξτε στη σελ#δα βο#θειας, ######(8), μετ# την εγκατ#σταση για να δε#τε πως μπορε#τε να εξομοι#σετε πο–ντ#κι τρι#ν πλ#κτρων. Στο παρ#δειγμα αυτ# φα#νεται η ρ#θμιση εν#ς μη#### πο–ντικιο# (π.χ. ##/2 η σειριακο# # ### # ποντικιο#):

```
                User Confirmation Requested
     Does this system have a non-USB mouse attached to it?

                   [ Yes -]    No
```

Επιλ#ξτε [###] για μη#### ποντ#κι, # [##] για ### ποντ#κι και πι#στε #####.

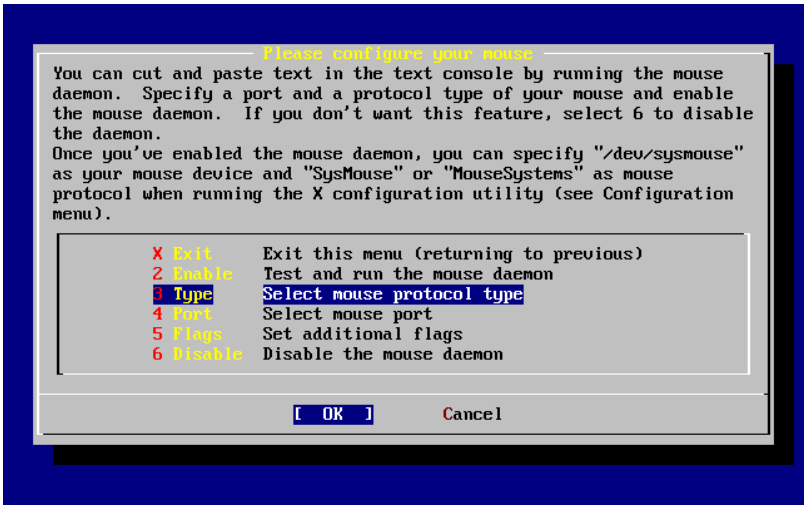

Σχ#μα 2.41. Επιλογ# Πρωτοκ#λλου Ποντικιο# (##### ######## ####)

Χρησιμοποι#στε τα βελ#κια για να επιλ#ξετε #### και πι#στε #####.

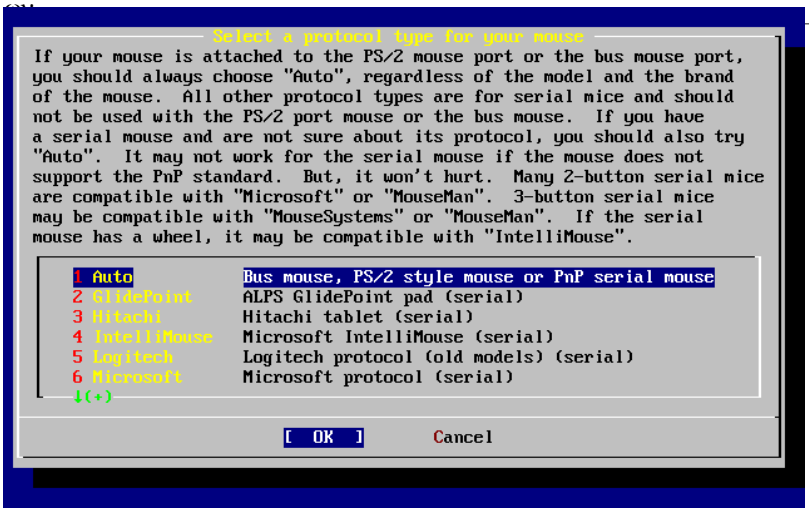

Σχ#μα 2.42. Επιλογ# Πρωτοκ#λλου Ποντικιο# (##### ########)

Το ποντ#κι που χρησιμοποιε#ται σε αυτ# το παρ#δειγμα, ε#ναι τ#που ##/2, και #τσι ε#ναι σωστ# η προεπιλεγμ#νη ρ#θμιση ####. Για να αλλ#ξετε πρωτ#κολλο, χρη–σιμοποι#στε τα βελ#κια για να κ#νετε κ#ποια #λλη επιλογ#. Βεβαιωθε#τε #τι ε#ναι φωτισμ#νη η επιλογ# [##] και πι#στε ##### για #ξοδο απ# αυτ# το μενο#.

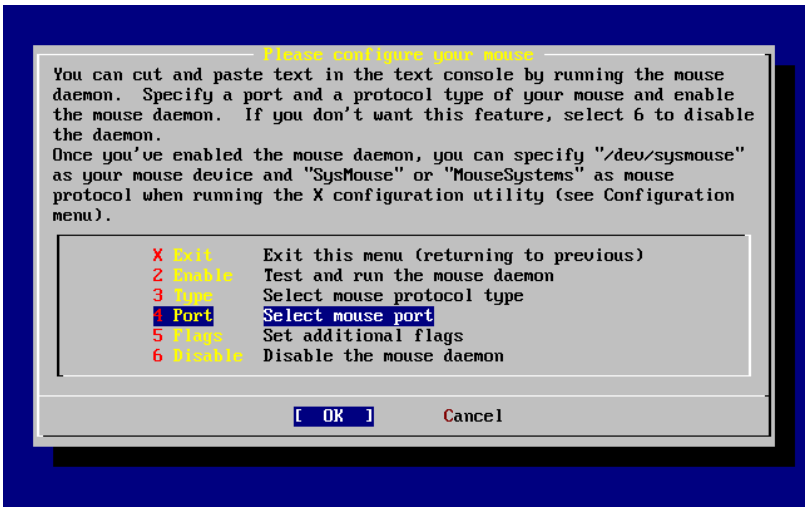

Σχ#μα 2.43. Ρ#θμιση Π#ρτας Ποντικιο# (##### ####)

Χρησιμοποι#στε τα βελ#κια για να επιλ#ξετε #### και πι#στε #####.

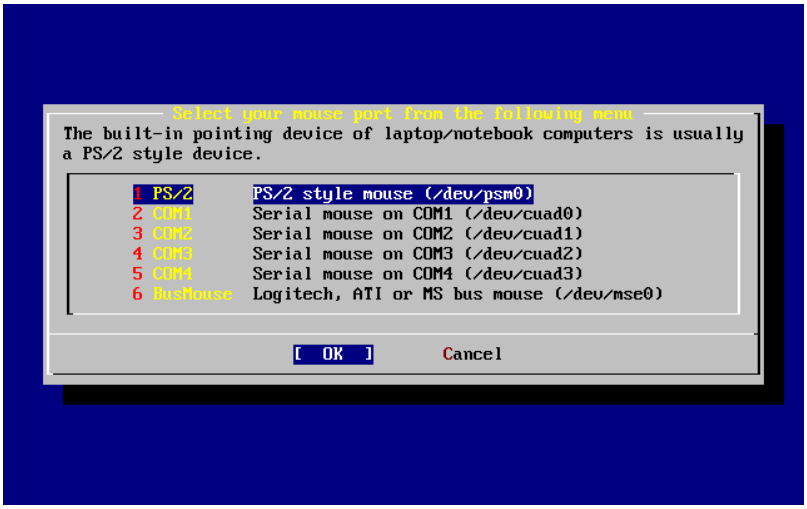

Σχ#μα 2.44. Ρ#θμιση Π#ρτας Ποντικιο# (##### ####)

Το σ#στημα αυτ# ε#χε ποντ#κι ##/2 και #τσι #ταν κατ#λληλη η προεπιλεγμ#νη ρ#θμιση ##/2. Για να αλλ#ξετε την π#ρτα, χρησιμοποι#στε τα βελ#κια και πι#στε #####.

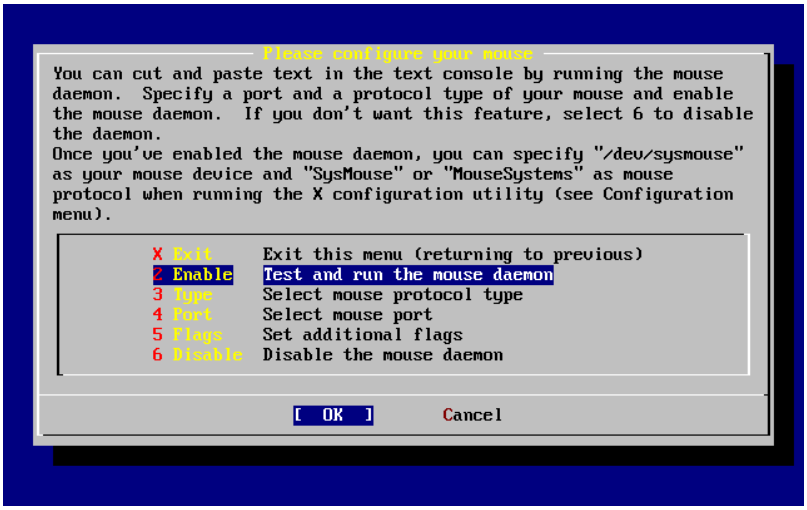

Σχ#μα 2.45. Ενεργοπο#ηση του Δα#μονα Ποντικιο# (##### ######)

Τ#λος, χρησιμοποι#στε τα βελ#κια για να επιλ#ξετε ######, και πι#στε ##### για να ενεργοποι#σετε και να δοκιμ#σετε τον δα#μονα του ποντικιο# (##### ######).

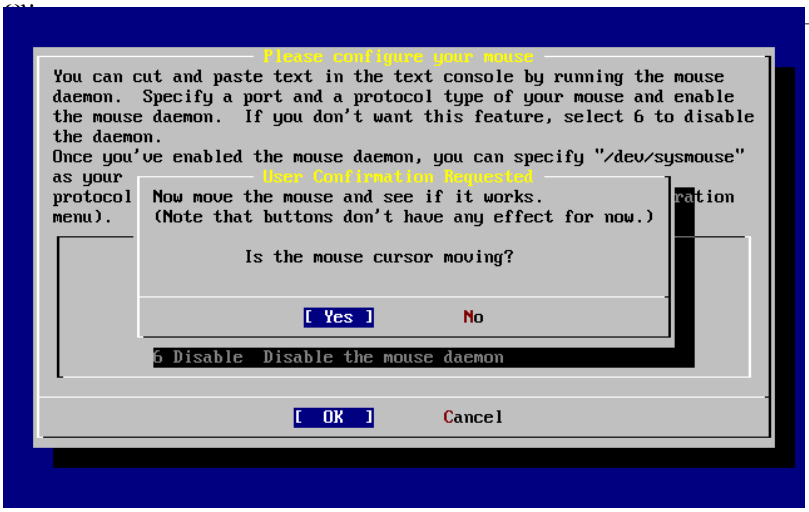

Σχ#μα 2.46. #λεγχος του Δα#μονα Ποντικιο#

Μετακιν#στε το ποντ#κι στην οθ#νη και βεβαιωθε#τε #τι ο δρομ#ας αντιδρ# σω–στ#. Αν ε#ναι εντ#ξει, επιλ#ξτε [###] και πι#στε #####. Αν #χι, το ποντ#κι δεν #χει ρυθμιστε# σωστ# # επιλ#ξτε [##] και ξαναδοκιμ#στε χρησιμοποι#ντας διαφορε–τικ#ς ρυθμ#σεις.

Επιλ#ξτε #### με τα βελ#κια και πι#στε ##### για να επιστρ#ψετε, #στε να συνε–χ#σετε με τις υπ#λοιπες ρυθμ#σεις μετ# την εγκατ#σταση.

2.10.11. Εγκατ#σταση Πακ#των

Τα πακ#τα ε#ναι προμεταγλωττισμ#να εκτελ#σιμα, και αποτελο#ν #να βολικ# τρ#πο για να εγκαταστ#σετε λογισμικ#.

Θα σας δε#ξουμε την εγκατ#σταση εν#ς πακ#του ως παρ#δειγμα. Μπορε#τε επ#–σης να εγκαταστ#σετε τ#ρα και #ποια #λλα πρ#σθετα πακ#τα επιθυμε#τε. Μετ# την εγκατ#σταση, μπορε#τε να χρησιμοποι#σετε το sysinstall για να εγκαταστ#σετε πρ#σθετα πακ#τα.

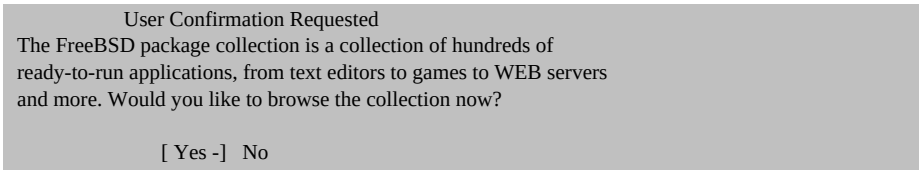

Επιλ#γοντας [###] και πι#ζοντας ##### θα δε#τε τις οθ#νες επιλογ#ς πακ#των:

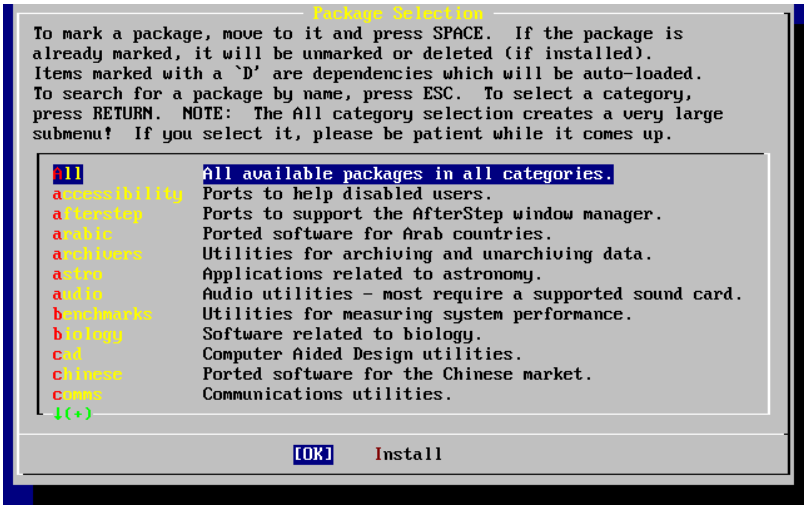

Σχ#μα 2.47. Επιλογ# Κατηγορ#ας Πακ#του

Μπορε#τε κ#θε δεδομ#νη στιγμ# να εγκαταστ#σετε μ#νο τα πακ#τα που ε#ναι διαθ#σιμα στο τρ#χον μ#σο εγκατ#στασης.

Με την επιλογ# ### θα δε#τε #λα τα διαθ#σιμα πακ#τα, # μπορε#τε να επιλ#ξετε συγκεκριμ#νη κατηγορ#α. Φωτ#στε την επιλογ# σας με τα βελ#κια και πι#στε #####.

Θα εμφανιστε# #να μενο# το οπο#ο δε#χνει #λα διαθ#σιμα πακ#τα για την επιλογ# που κ#νατε:

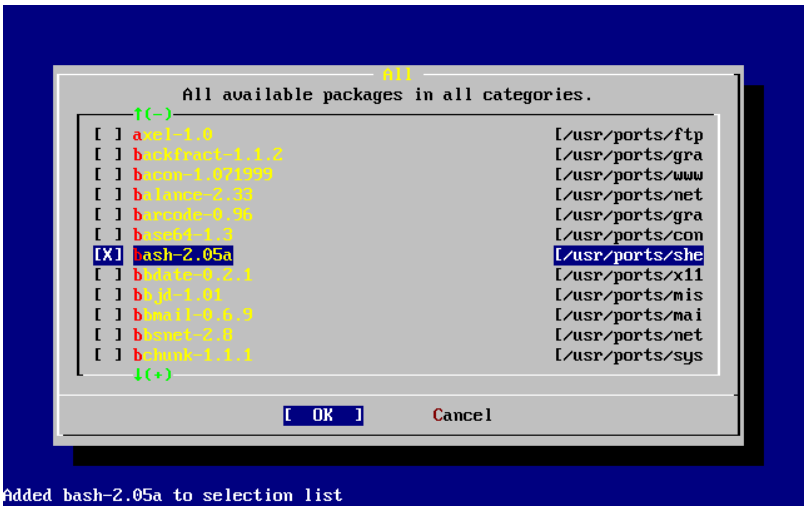

Σχ#μα 2.48. Επιλογ# Πακ#των

Το κ#λυφος (#####) #### φα#νεται επιλεγμ#νο. Επιλ#ξτε #σα πακ#τα επιθυμε#τε, φωτ#ζοντας το πακ#το και πι#ζοντας το πλ#κτρο #####. Θα δε#τε μια σ#ντομη πε–ριγραφ# για κ#θε πακ#το στο κ#τω αριστερ# μ#ρος της οθ#νης.

Η π#εση του πλ#κτρου ### εναλλ#σσει μεταξ# του τελευτα#ου επιλεγμ#νου πακ#–του, του [##], και του [######].

#ταν #χετε τελει#σει με το μαρκ#ρισμα των πακ#των προς εγκατ#σταση, πι#στε μια φορ# ### για να μετακινηθε#τε στο [##] και πι#στε ##### για να επιστρ#ψετε στο μενο# Επιλογ#ς Πακ#των (####### #########).

Το αριστερ# και δεξ# βελ#κι εναλλ#σσει επ#σης μεταξ# του [##] και του [######]. Μπορε#τε να χρησιμοποι#σετε αυτ# τη μ#θοδο για να επιλ#ξετε [##] και πι#στε ##### για να επιστρ#ψετε στο μενο# Επιλογ#ς Πακ#των.

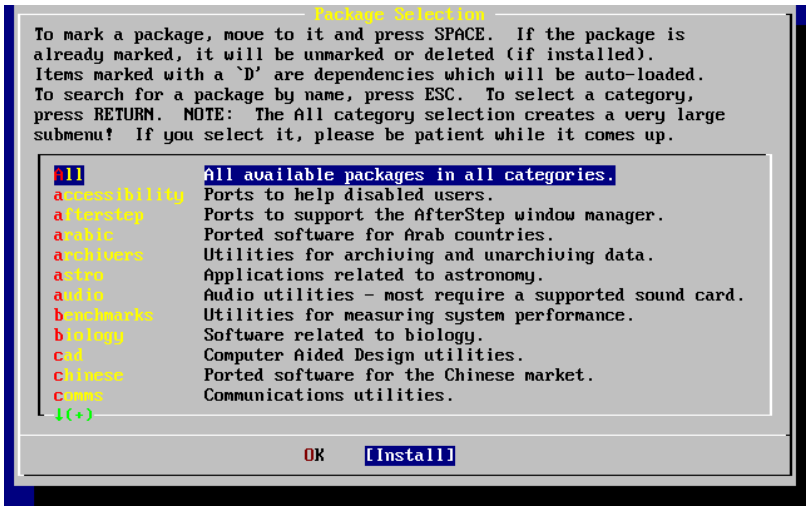

Σχ#μα 2.49. Εγκατ#σταση Πακ#των

Χρησιμοποι#στε το ### και τα βελ#κια για να επιλ#ξετε [#######] και πι#στε #####. Θα χρειαστε# να επιβεβαι#σετε #τι θ#λετε να εγκαταστ#σετε τα πακ#τα:

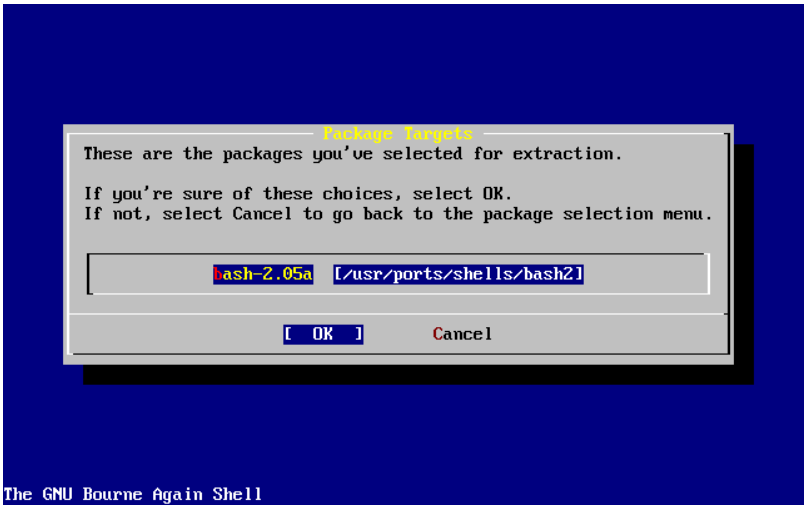

Σχ#μα 2.50. Επιβεβα#ωση Εγκατ#στασης Πακ#των

Επιλ#γοντας [##] και πι#ζοντας ##### θα ξεκιν#σει η εγκατ#σταση πακ#των. Θα βλ#πετε μην#ματα της εγκατ#στασης μ#χρι την ολοκλ#ρωση της. Σημει#στε τυχ#ν μην#ματα λ#θους που εμφαν#ζονται.

Η τελικ# ρ#θμιση συνεχ#ζεται μετ# την εγκατ#σταση των πακ#των. Αν καταλ#ξετε να μην εγκαταστ#σετε καν#να πακ#το, και επιθυμε#τε να επιστρ#ψετε στην τελικ# ρ#θμιση, επιλ#ξτε ####### ο#τως # #λλως.

2.10.12. Προσθ#κη Χρηστ#ν / Ομ#δων (#####/######)

Θα πρ#πει να προσθ#σετε τουλ#χιστον #να χρ#στη κατ# τη δι#ρκεια της εγκατ#–στασης, #στε να μπορε#τε να χρησιμοποι#σετε το σ#στημα χωρ#ς να εισ#ρχεστε ως root. Η #### κατ#τμηση ε#ναι γενικ# μικρ#, και εκτελ#ντας εφαρμογ#ς ως root μπορε# γρ#γορα να γεμ#σει. Παρακ#τω φα#νεται και #νας πιο σοβαρ#ς κ#νδυνος:

```
                User Confirmation Requested
Would you like to add any initial user accounts to the system? Adding
at least one account for yourself at this stage is suggested since
working as the -"root" user is dangerous (it is easy to do things which
adversely affect the entire system).

                    [ Yes -]   No
```

Επιλ#ξτε [###] και πι#στε ##### για να συνεχ#σετε με την προσθ#κη εν#ς χρ#στη.

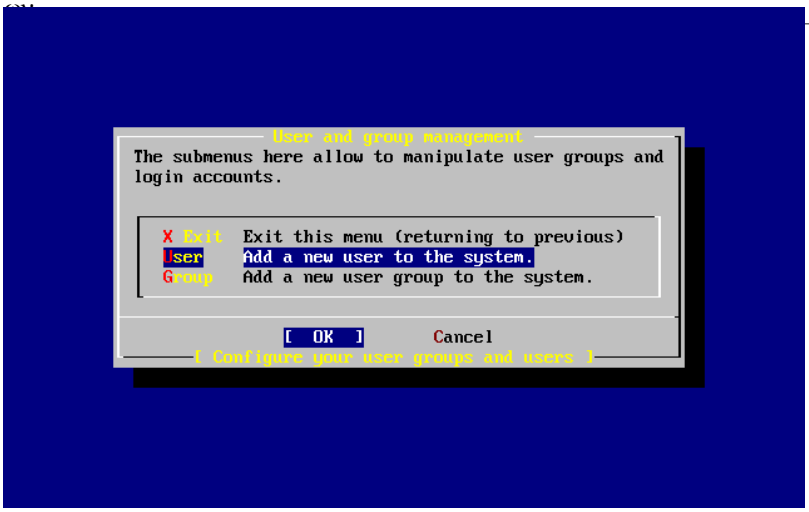

Σχ#μα 2.51. Επιλογ# Χρ#στη

Επιλ#ξτε #### με τα βελ#κια και πι#στε #####.

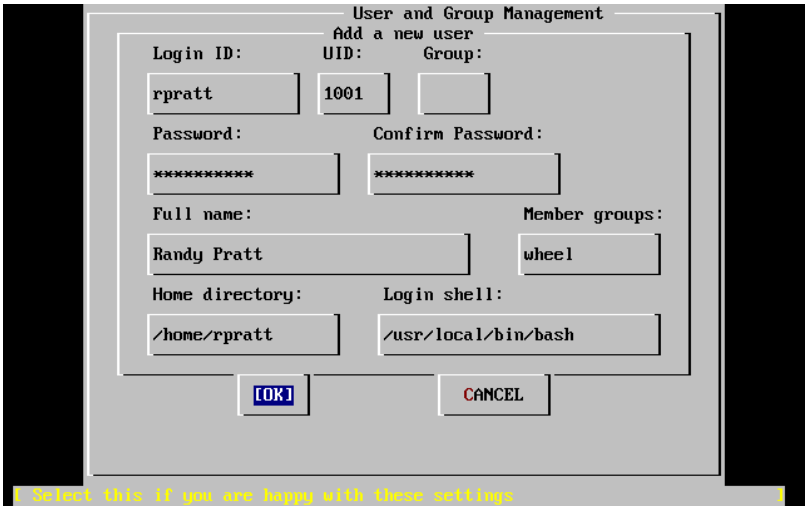

Σχ#μα 2.52. Προσθ#κη Πληροφορι#ν Χρ#στη

Καθ#ς θα εισ#γετε τα στοιχε#α πι#ζοντας το ### θα εμφαν#ζονται οι παρακ#τω περιγραφ#ς στο κ#τω μ#ρος της οθ#νης για να σας βοηθ#σουν στην εισαγωγ# των απαιτο#μενων πληροφορι#ν:

##
#νομα χρ#στη (##### ####) για το ν#ο χρ#στη (υποχρεωτικ#).

###

Ο αναγνωριστικ#ς αριθμ#ς (######### ##) για αυτ# τον χρ#στη (αφ#στε τον κεν# για αυτ#ματη επιλογ#).

#####

Το #νομα της ομ#δας (##### ####) για αυτ# το χρ#στη (αφ#στε τον κεν# για αυτ#ματη επιλογ#).

########

Ο κωδικ#ς (########) για αυτ# το χρ#στη (δ#στε προσοχ# στο πεδ#ο αυτ#!).

####

Το πλ#ρες #νομα του χρ#στη (σχ#λιο).

######

Οι υπ#λοιπες ομ#δες (######) στις οπο#ες αν#κει αυτ#ς ο χρ#στης (#χει δηλ. τα δικαι#ματα τους).

#########

Ο προσωπικ#ς κατ#λογος αρχε#ων (#### #########) του χρ#στη (αφ#στε κεν# για την προεπιλεγμ#νη επιλογ#).

#####

Το προεπιλεγμ#νο κ#λυφος (##### #####) του χρ#στη (αφ#στε κεν# για την προεπιλογ#, π.χ. /bin/sh).

Το κ#λυφος εισ#δου αλλ#χτηκε απ# /bin/sh σε /usr/local/bin/bash για να χρησιμοποιη–θε# το κ#λυφος #### το οπο#ο εγκαταστ#σαμε προηγουμ#νως μ#σω πακ#του. Μην προσπαθ#σετε να χρησιμοποι#σετε κ#ποιο κ#λυφος που δεν υπ#ρχει, διαφορετικ# δεν θα μπορε#τε να κ#νετε #####. Το πλ#ον συνηθισμ#νο κ#λυφος στον κ#σμο του ### ε#ναι το # #####, το οπο#ο μπορε#τε να γρ#ψετε ως /bin/tcsh.

Ο χρ#στης προστ#θηκε επ#σης στην ομ#δα wheel για να #χει τη δυνατ#τητα να γ#νει υπερχρ#στης (#########) με δικαι#ματα root.

#ταν ε#στε ικανοποιημ#νος απ# τις επιλογ#ς σας, πι#στε [##] και θα εμφανιστε# ξαν# το μενο# #### ### ##### ##########:

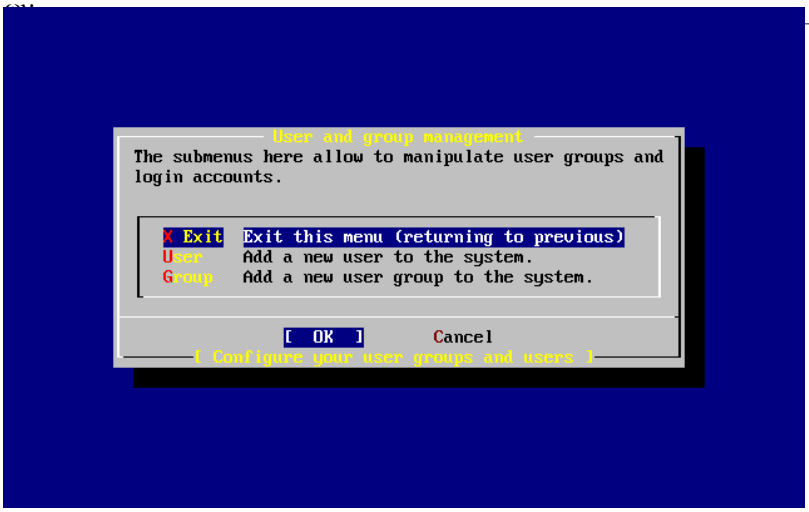

Σχ#μα 2.53. #ξοδος απ# την Διαχε#ριση Χρηστ#ν και Ομ#δων

Μπορε#τε επ#σης τη δεδομ#νη στιγμ# να προσθ#σετε ομ#δες, αν υπ#ρχει συγκε–κριμ#νη αν#γκη. Διαφορετικ#, μπορε#τε να επαν#λθετε στη ρ#θμιση αυτ# μετ# την εγκατ#σταση, μ#σω του sysinstall.

#ταν τελει#σετε με την προσθ#κη χρηστ#ν, επιλ#ξτε #### με τα βελ#κια και πι#στε ##### για να συνεχ#σετε με την εγκατ#σταση.

2.10.13. Ορισμ#ς του Κωδικο# για το Χρ#στη **root**

```
                Message
Now you must set the system manager's password.
This is the password you'll use to log in as -"root".

                [ OK -]

          [ Press enter to continue -]
```

Πι#στε ##### για να ορ#σετε τον κωδικ# για το χρ#στη root.

Θα πρ#πει να πληκτρολογ#σετε δ#ο φορ#ς τον κωδικ# σωστ#. Δεν χρει#ζεται να πο#με #τι πρ#πει να #χετε τρ#πο να βρε#τε τον κωδικ# αν τον ξεχ#σετε. Παρατη–ρ#στε #τι ο κωδικ#ς δεν εμφαν#ζεται καθ#ς τον πληκτρολογε#τε, ο#τε και εμφαν#–ζονται αστερ#κια στη θ#ση του.

```
Changing local password for root.
New password -:
Retype new password -:
```

Η εγκατ#σταση θα συνεχιστε# μετ# την επιτυχημ#νη εισαγωγ# του κωδικο#.

2.10.14. #ξοδος απ# την Εγκατ#σταση

Αν χρει#ζεται να ρυθμ#σετε πρ#σθετες δικτυακ#ς υπηρεσ#ες, # κ#ποια #λλη ρ#θ–μιση, μπορε#τε να το κ#νετε τ#ρα # μετ# την εγκατ#σταση με τη χρ#ση της εντολ#ς sysinstall.

```
                User Confirmation Requested
Visit the general configuration menu for a chance to set any last
options?

                        Yes   [ No -]
```

Επιλ#ξτε [##] με τα βελ#κια και πι#στε ##### για να επιστρ#ψετε στο Κυρ#ως Μενο# Εγκατ#στασης (#### ############ ####).

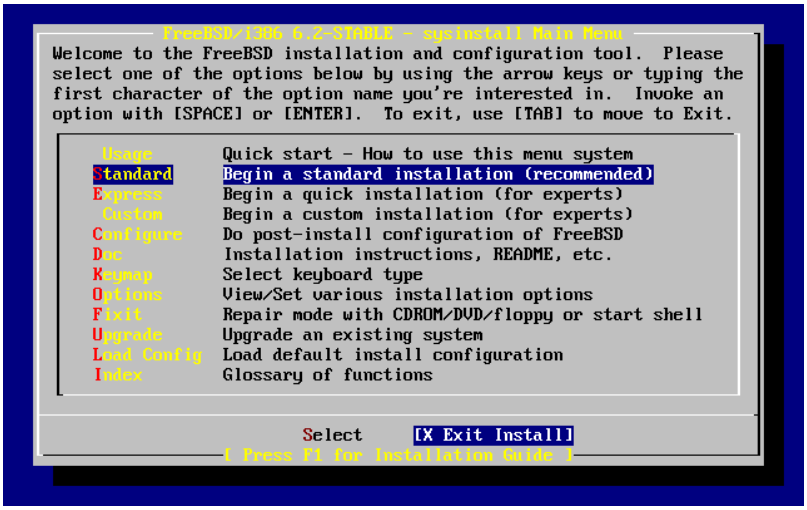

Σχ#μα 2.54. #ξοδος απ# την Εγκατ#σταση

Επιλ#ξτε [# #### #######] με τα βελ#κια και πι#στε #####. Θα κληθε#τε να επιβε–βαι#σετε την #ξοδο απ# την εγκατ#σταση:

```
                User Confirmation Requested
Are you sure you wish to exit? The system will reboot.

                        [ Yes -]   No
```

Επιλ#ξτε [###]. Αν ε#χατε ξεκιν#σει απ# το #####, θα δε#τε το παρακ#τω μ#νυμα για να σας υπενθυμ#σει να αφαιρ#σετε το ##:

```
                    Message
Be sure to remove the media from the drive.
```

```
            [ OK -]
      [ Press enter or space -]
```

Ο οδηγ#ς ##### θα παραμε#νει κλειδωμ#νος μ#χρι να αρχ#σει η επανεκκ#νηση του μηχαν#ματος. Κατ#πιν ξεκλειδ#νει και μπορε#τε (γρ#γορα) να βγ#λετε το ## απ# τον οδηγ#. Πι#στε [##] για να επανεκκιν#σετε το μηχ#νημα.

Το σ#στημα θα επανεκκιν#σει, και προσ#ξτε για τυχ#ν μην#ματα λ#θους που θα εμφανιστο#ν.

2.10.15. Ρ#θμιση Πρ#σθετων Υπηρεσι#ν Δικτ#ου

Συνεισφορ# απ# τον *Tom Rhodes.*

Η ρ#θμιση υπηρεσι#ν δικτ#ου μπορε# να ε#ναι μια δ#σκολη διαδικασ#α για ν#–ους χρ#στες χωρ#ς εμπειρ#α στον αντ#στοιχο τομ#α. Η δικτ#ωση, περιλαμβανο–μ#νου και του ########, ε#ναι κρ#σιμη σε #λα τα μοντ#ρνα λειτουργικ# συστ#μα–τα, περιλαμβανομ#νου και του #######. Για το λ#γο αυτ# ε#ναι χρ#σιμο να #χε–τε κ#ποια καταν#ηση των εκτεταμ#νων ικανοτ#των δικτ#ωσης του #######. Κ#–νοντας το αυτ# κατ# τη δι#ρκεια της εγκατ#στασης επιβεβαι#νεται η δυνατ#τητα των χρηστ#ν να κατανο#σουν τις δι#φορες υπηρεσ#ες που τους παρ#χονται.

Οι δικτυακ#ς υπηρεσ#ες ε#ναι προγρ#μματα που δ#χονται ε#σοδο απ# οποιοδ#–ποτε σημε#ο στο δ#κτυο. Καταβ#λλεται κ#θε προσπ#θεια για να ε#ναι σ#γουρο #τι τα προγρ#μματα αυτ# δεν θα κ#νουν οτιδ#ποτε #επιζ#μιο#. Δυστυχ#ς οι προγραμ–ματιστ#ς δεν ε#ναι τ#λειοι και κατ# καιρο#ς #χουν εμφανιστε# περιπτ#σεις που σφ#λματα σε δικτυακ#ς υπηρεσ#ες #χουν γ#νει αντικε#μενα εκμετ#λλευσης απ# εισβολε#ς για την εκτ#λεση κακ#βουλων πρ#ξεων. Ε#ναι σημαντικ# να μην ενερ–γοποι#σετε καμι# δικτυακ# υπηρεσ#α μ#χρι να ανακαλ#ψετε #τι την χρει#ζεστε. Μπορε#τε π#ντα να την ενεργοποι#σετε αργ#τερα, εκτελ#ντας ξαν# την εφαρμογ# ########## # χρησιμοποι#ντας τις δυνατ#τητες που παρ#χονται απ# το αρχε#ο /etc/rc.conf.

Με την επιλογ# ########## θα δε#τε #να μενο# παρ#μοιο με το παρακ#τω:

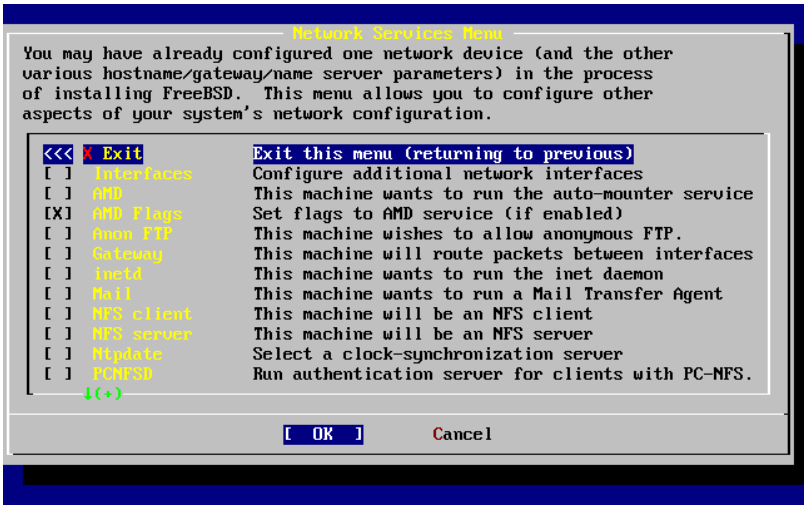

Σχ#μα 2.55. P#θμιση Δικτ#ου ########## (Ανωτ#ρου Επιπ#δου)

Η πρ#τη επιλογ#, ##########, καλ#φθηκε προηγουμ#νως στο Τμ#μα 2.10.1, #P#θμιση Συσκευ#ν Δικτ#ου#, και μπορε#τε με ασφ#λεια να την αγνο#σετε.

Επιλ#γοντας ### προστ#θεται υποστ#ριξη για το βοηθητικ# πρ#γραμμα αυτ#ματης προσ#ρτησης (######### #####) ###. Αυτ# χρησιμοποιε#ται συν#θως σε συνδυασμ# με το πρωτ#κολλο ### (δε#τε παρακ#τω) για την αυτ#ματη προσ#ρτηση απομακρυσμ#νων συστημ#των αρχε#ων. Δεν απαιτε#ται εδ# κ#ποια ιδια#τερη ρ#θμιση.

Αμ#σως μετ# βρ#σκεται η επιλογ# ### #####. #ταν την επιλ#ξετε θα εμφανιστε# #να αναδυ#μενο μενο# για να μπορ#σετε να εισ#γετε συγκεκριμ#νες παραμ#τρους (#####) για την υπηρεσ#α ###. Το μενο# περι#χει #δη #να σ#νολο απ# προεπιλογ#ς:

```
-a -/.amd_mnt --l syslog -/host -/etc/amd.map -/net -/etc/amd.map
```

Η επιλογ# -a θ#τει το προεπιλεγμ#νο σημε#ο προσ#ρτησης (##### #####) το οπο#ο εδ# καθορ#ζεται ως /.amd_mnt. Η επιλογ# -l καθορ#ζει το προεπιλεγμ#νο αρχε#ο καταγραφ#ς log. Ωστ#σο #ταν χρησιμοποιε#ται το syslogd #λες οι εργασ#ες καταγραφ#ς στ#λνονται στον δα#μονα καταγραφ#ς συστ#ματος (###### ### ######). Ο κατ#λογος /host χρησιμοποιε#ται για την προσ#ρτηση εν#ς διαμοιρασμ#νου συστ#ματος αρχε#ων απ# #να απομακρυσμ#νο κ#μβο, εν# ο κατ#λογος /net χρησιμοποιε#ται για την προσ#ρτηση εν#ς διαμοιρασμ#νου συστ#ματος αρχε#ων απ# μια ## δι#θυνση. Το αρχε#ο /etc/amd.map καθορ#ζει τις προεπιλεγμ#νες επιλογ#ς για τις προσαρτ#σεις μ#σω του ###.

Η επιλογ# #### ### επιτρ#πει αν#νυμες συνδ#σεις ###. Επιλ#ξτε την για να κ#νετε το μηχ#νημα αν#νυμο εξυπηρετητ# ###. Θα πρ#πει ωστ#σο να αντιλαμβ#νεστε τις επιπλοκ#ς στην ασφ#λεια που προκαλε# η επιλογ# αυτ#. Θα εμφανιστε# #να ακ#μα

μενο# για να σας εξηγ#σει τις επιπλοκ#ς ασφαλε#ας καθ#ς και τις ρυθμ#σεις σε β#θος.

Το μενο# ρυθμ#σεων ####### θα ρυθμ#σει το μηχ#νημα σας να λειτουργε# ως π#–λη #πως εξηγ#σαμε προηγουμ#νως. Απ# εδ# επ#σης μπορε#τε να καταργ#σετε την επιλογ# ####### αν την επιλ#ξατε κατ# λ#θος κατ# τη δι#ρκεια της διαδικασ#ας εγκατ#στασης.

Η επιλογ# ##### μπορε# να χρησιμοποιηθε# για να ρυθμ#σει # να απενεργοποι#σει πλ#ρως το δα#μονα #####(8) #πως εξηγ#θηκε παραπ#νω.

Η επιλογ# #### χρησιμοποιε#ται για την ρ#θμιση του προεπιλεγμ#νου ### # Αντι–προσ#που Μεταφορ#ς Ταχυδρομε#ου (#### ######## #####) του συστ#ματος. Με την επιλογ# αυτ# θα εμφανιστε# το παρακ#τω μενο#:

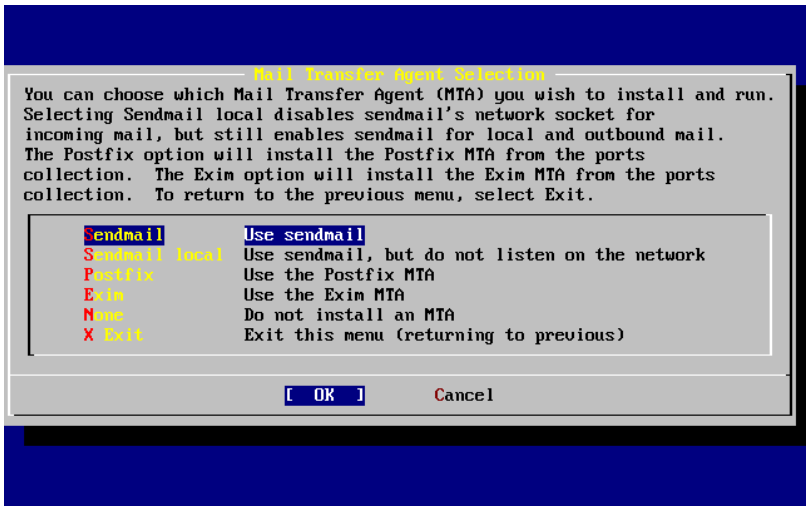

Σχ#μα 2.56. Επιλογ# Προεπιλεγμ#νου ###

Στο σημε#ο αυτ# σας δ#νεται η δυνατ#τητα να επιλ#ξετε ποιο ### να εγκαταστ#–σετε και να ρυθμ#σετε ως προεπιλεγμ#νο Το ### δεν ε#ναι τ#ποτα περισσ#τερο απ# τον διακομιστ# ταχυδρομε#ου ο οπο#ος παραδ#δει τα μην#ματα στους χρ#στες του συστ#ματος # το ########.

Αν επιλ#ξετε ######## θα εγκαταστ#σετε την δημοφιλ# εφαρμογ# διακομιστ# ######## η οπο#α ε#ναι και η προεπιλεγμ#νη για το #######. Με την επιλογ# ######## ##### θα ρυθμ#σετε το ######## να ε#ναι το προεπιλεγμ#νο ###, αλλ# θα απενεργοποιηθε# η ικαν#τητα του να λαμβ#νει ##### απ# το ########. Οι #λλες επιλογ#ς εδ#, ####### και #### δρουν παρ#μοια με το ########. Και οι δ#ο διαν#–μουν #####. Ωστ#σο κ#ποιοι χρ#στες προτιμο#ν αυτ#ς τις εναλλακτικ#ς λ#σεις ### απ# το ########.

Μετ# την επιλογ# εν#ς ###, # αν αποφασ#σετε να μην επιλ#ξετε #να ###, θα εμφα–νιστε# το μενο# ρ#θμισης δικτ#ου, με την επ#μενη επιλογ# που ε#ναι ### ######.

Η επιλογ# ### ###### θα ρυθμ#σει το σ#στημα σας να επικοινωνε# με #να εξυπη–ρετητ# μ#σω ###. #νας εξυπηρετητ#ς ### καθιστ# συστ#ματα αρχε#ων διαθ#σιμα προς #λλα μηχαν#ματα μ#σω του δικτ#ου, χρησιμοποι#ντας το πρωτ#κολλο ###. Αν το μηχ#νημα σας δεν διαθ#τει σ#νδεση τοπικο# δικτ#ου, μπορε#τε να αφ#σετε την λειτουργ#α αυτ# αποεπιλεγμ#νη. Το σ#στημα μπορε# να χρειαστε# περισσ#–τερες ρυθμ#σεις αργ#τερα. Δε#τε στο Τμ#μα 30.3, ######## #### ###### (###)# για περισσ#τερες πληροφορ#ες ρ#θμισης του πελ#τη και του διακομιστ#.

Κ#τω απ# την επιλογ# αυτ# υπ#ρχει η αντ#στοιχη ### ###### η οπο#α επιτρ#πει να ρυθμ#σετε το σ#στημα σας ως εξυπηρετητ# ###. Προστ#θενται με τον τρ#πο αυτ# οι απαρα#τητες πληροφορ#ες για την εκκ#νηση της υπηρεσ#ας ### (###### ######### ####). Το ### χρησιμοποιε#ται για τον συντονισμ# των συνδ#σεων με–ταξ# των κ#μβων και των προγραμμ#των.

Στην επ#μενη γραμμ# βρ#σκεται η επιλογ# ####### η οπο#α χειρ#ζεται τον συγ–χρονισμ# #ρας. #ταν επιλεχθε#, εμφαν#ζεται #να μενο# #πως το παρακ#τω:

Σχ#μα 2.57. P#θμιση #######

Απ# το μενο# αυτ#, επιλ#ξτε τον διακομιστ# που ε#ναι πλησι#στερος στην τοπο–θεσ#α σας. Επιλ#γοντας τον πλησι#στερο, ο συγχρονισμ#ς της #ρας θα ε#ναι πιο ακριβ#ς, καθ#ς #νας απομακρυσμ#νος διακομιστ#ς θα #χει ενδεχομ#νως μεγαλ#–τερη καθυστ#ρηση στη σ#νδεση.

Η επ#μενη επιλογ# ε#ναι το ######. Με αυτ#ν θα εγκατασταθε# το πακ#το ###/ ###### απ# τη συλλογ# #####. Πρ#κειται για #να χρ#σιμο βοηθητικ# πρ#γραμμα το οπο#ο παρ#χει υπηρεσ#ες πιστοπο#ησης (###############) για το ### για συστ#–

μάτα που δεν #χουν δυνατ#τητα να παρ#χουν τις δικ#ς τους, #πως το λειτουργικ#
σ#στημα ######® της #########.

Τ#ρα θα πρ#πει να μετακινηθε#τε προς τα κ#τω για να δε#τε τις #λλες επιλογ#ς:

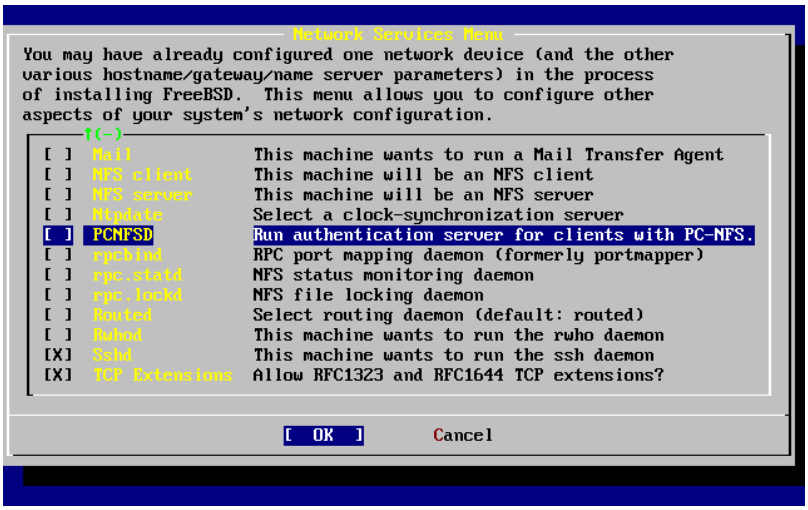

Σχ#μα 2.58. Ρ#θμιση Δικτ#ου ########## (Κατ#τερου Επιπ#δου)

Τα προγρ#μματα #######(8), ###.#####(8), και ###.#####(8) χρησιμοποιο#νται #λα
για ###### ######### ##### (###). Το πρ#γραμμα rpcbind κατευθ#νει την επικοινω–
ν#α μεταξ# εξυπηρετητ#ν και πελατ#ν ### και απαιτε#ται για τη σωστ# λειτουρ–
γ#α των εξυπηρετητ#ν ###. Ο δα#μονας ###.##### αλληλεπιδρ# με το δα#μονα
###.##### #λλων μηχανημ#των για να παρ#χει πληροφορ#ες κατ#στασης. Η κα–
τ#σταση που λαμβ#νεται, συν#θως φυλ#σσεται στο αρχε#ο /var/db/statd.status. Η επ#–
μενη επιλογ# που εμφαν#ζεται ε#ναι το ###.#####, το οπο#ο αν επιλεχθε# θα πα–
ρ#χει υπηρεσ#ες κλειδ#ματος αρχε#ων (#### #######). Συν#θως χρησιμοποιε#ται
μαζ# με το ###.##### για να παρακολουθε# ποια μηχαν#ματα ζητο#ν κλειδ#ματα
και π#σο συχν# τα απαιτο#ν. Αν και οι δυο τελευτα#ες επιλογ#ς ε#ναι θαυμ#σιες
για εκσφαλμ#τωση και αντιμετ#πιση προβλημ#των, δεν απαιτο#νται για τη σωστ#
λειτουργ#α των διακομιστ#ν και πελατ#ν ###.

Καθ#ς προχωρ#με τη λ#στα προς τα κ#τω, η επ#μενη επιλογ# ε#ναι το ######, που
ε#ναι ο δα#μονας δρομολ#γησης. Το πρ#γραμμα ######(8) διαχειρ#ζεται τους π#–
νακες δρομολ#γησης του δικτ#ου, ανακαλ#πτει δρομολογητ#ς ######### και πα–
ρ#χει, κατ#πιν απα#τησης, αντ#γραφα του π#νακα δρομολ#γησης σε κ#θε συν–
δεμ#νο στο δ#κτυο κ#μβο. Η χρ#ση του προορ#ζεται κυρ#ως για μηχαν#ματα τα
οπο#α δρουν ως π#λη (#######) σε #να τοπικ# δ#κτυο. #ταν το επιλ#ξετε, θα εμ–
φανιστε# #να μενο# το οπο#ο θα σας ζητ#σει την προεπιλεγμ#νη τοποθεσ#α για το
πρ#γραμμα. Ε#ναι #δη καθορισμ#νη για σας, και μπορε#τε να την επιλ#ξετε πι#–
ζοντας το πλ#κτρο #####. Θα εμφανιστε# τ#τε ακ#μα #να μενο#, που θα σας ζη–
τ# αυτ# τη φορ# τυχ#ν επιπλ#ον ρυθμ#σεις (#####) που θ#λετε να περ#σετε στην

εφαρμογ# ######. Η προεπιλογ# ε#ναι το -q και πρ#πει #δη να φα#νεται στην οθ#νη σας.

Στην επ#μενη γραμμ# βρ#σκεται η επιλογ# ##### η οπο#α, #ταν επιλεχθε#, θα ξε–κιν#σει τον δα#μονα #####(8) κατ# την εκκ#νηση του συστ#ματος. Η εντολ# rwhod εκπ#μπει περιοδικ# μην#ματα του συστ#ματος στο δ#κτυο, # και τα συλλ#γει #ταν ε#ναι σε κατ#σταση #καταναλωτ# (########)#. Μπορε#τε να βρε#τε περισσ#τερες πληροφορ#ες στις σελ#δες βο#θειας #######(1) και ####(1).

Η προτελευτα#α επιλογ# στη λ#στα ε#ναι για το δα#μονα ####(8). Πρ#κειται για τον εξυπηρετητ# ###### ##### # ####### ο οπο#ος συν#σταται ιδια#τερα σε σχ#–ση με τους στ#νταρ εξυπηρετητ#ς ###### και ###. Ο εξυπηρετητ#ς #### χρησιμο–ποιε#ται για την δημιουργ#α ασφαλ#ς σ#νδεσης μεταξ# δ#ο μηχανημ#των, με τη χρ#ση κρυπτογραφημ#νων συνδ#σεων.

Τ#λος, υπ#ρχει η επιλογ# ### ##########. Αυτ# επιτρ#πει την χρ#ση των Επεκτ#–σεων ### που ορ#ζονται στα ### 1323 και ### 1644. Αν και σε πολλ# μηχαν#ματα, η χρ#ση τους μπορε# να επιταχ#νει τις συνδ#σεις, μπορε# επ#σης να προκαλ#σει και την κατ#ρρευση κ#ποιων απ# αυτ#ς. Δεν συν#σταται για εξυπηρετητ#ς, μπο–ρε# #μως να ε#ναι χρ#σιμη σε ανεξ#ρτητα μηχαν#ματα.

Τ#ρα που #χετε ρυθμ#σει τις δικτυακ#ς υπηρεσ#ες, μπορε#τε να μετακινηθε#τε στο πρ#το στοιχε#ο της λ#στας, το #### και να συνεχ#σετε με το επ#μενο τμ#μα ρυθ–μ#σεων.

2.10.16. Εκκ#νηση του

2.10.16.1. Εκκ#νηση #######/#386

Αν #λα π#γαν καλ#, θα δε#τε μην#ματα να κυλο#ν στην οθ#νη σας μ#χρι να φτ#–σετε στην προτροπ# εισ#δου (##### ######). Μπορε#τε να δε#τε το περιεχ#μενο των μηνυμ#των με την π#εση του πλ#κτρου ########## και χρησιμοποι#ντας τα πλ#–κτρα #### και ####. Πι#ζοντας ξαν# το ########## θα επαν#λθετε στην προτροπ#.

Μπορε# να μην καταφ#ρετε να δε#τε #λα τα μην#ματα (λ#γω περιορισμο# της προ–σωριν#ς μν#μης ######) αλλ# μπορε#τε να τα δε#τε μετ# την ε#σοδο σας, με τη χρ#ση της εντολ#ς dmesg στη γραμμ# εντολ#ν.

Κ#ντε ##### με τη χρ#ση του ον#ματος χρ#στη και κωδικο# που δημιουργ#σατε κατ# την εγκατ#σταση (στο παρ#δειγμα μας, rpratt). Αποφε#γετε να εισ#ρχεστε ως root αν δεν ε#ναι απαρα#τητο.

Τυπικ# μην#ματα εκκ#νησης (#χουν παραλειφθε# οι πληροφορ#ες #κδοσης):

```
Copyright (c) 1992-2002 The FreeBSD Project.
Copyright (c) 1979, 1980, 1983, 1986, 1988, 1989, 1991, 1992, 1993, 1994
        The Regents of the University of California. All rights reserved.

Timecounter -"i8254"  frequency 1193182 Hz
```

```
CPU: AMD-K6(tm) 3D processor (300.68-MHz 586-class CPU)
  Origin = -"AuthenticAMD"  Id = 0x580  Stepping = 0
  Features=0x8001bf<FPU,VME,DE,PSE,TSC,MSR,MCE,CX8,MMX>
  AMD Features=0x80000800<SYSCALL,3DNow!>
real memory  = 268435456 (262144K bytes)
config> di sn0
config> di lnc0
config> di le0
config> di ie0
config> di fe0
config> di cs0
config> di bt0
config> di aic0
config> di aha0
config> di adv0
config> q
avail memory = 256311296 (250304K bytes)
Preloaded elf kernel -"kernel" at 0xc0491000.
Preloaded userconfig_script -"/boot/kernel.conf" at 0xc049109c.
md0: Malloc disk
Using $PIR table, 4 entries at 0xc00fde60
npx0: <math processor> on motherboard
npx0: INT 16 interface
pcib0: <Host to PCI bridge> on motherboard
pci0: <PCI bus> on pcib0
pcib1: <VIA 82C598MVP (Apollo MVP3) PCI-PCI (AGP) bridge> at device 1.0 on pci0
pci1: <PCI bus> on pcib1
pci1: <Matrox MGA G200 AGP graphics accelerator> at 0.0 irq 11
isab0: <VIA 82C586 PCI-ISA bridge> at device 7.0 on pci0
isa0: <ISA bus> on isab0
atapci0: <VIA 82C586 ATA33 controller> port 0xe000-0xe00f at device 7.1 on pci0
ata0: at 0x1f0 irq 14 on atapci0
ata1: at 0x170 irq 15 on atapci0
uhci0: <VIA 83C572 USB controller> port 0xe400-0xe41f irq 10 at device 7.2 on pci0
usb0: <VIA 83C572 USB controller> on uhci0
usb0: USB revision 1.0
uhub0: VIA UHCI root hub, class 9/0, rev 1.00/1.00, addr 1
uhub0: 2 ports with 2 removable, self powered
chip1: <VIA 82C586B ACPI interface> at device 7.3 on pci0
ed0: <NE2000 PCI Ethernet (RealTek 8029)> port 0xe800-0xe81f irq 9 at
device 10.0 on pci0
ed0: address 52:54:05:de:73:1b, type NE2000 (16 bit)
isa0: too many dependant configs (8)
isa0: unexpected small tag 14
fdc0: <NEC 72065B or clone> at port 0x3f0-0x3f5,0x3f7 irq 6 drq 2 on isa0
fdc0: FIFO enabled, 8 bytes threshold
fd0: <1440-KB 3.5” drive> on fdc0 drive 0
atkbdc0: <keyboard controller (i8042)> at port 0x60-0x64 on isa0
atkbd0: <AT Keyboard> flags 0x1 irq 1 on atkbdc0
kbd0 at atkbd0
psm0: <PS/2 Mouse> irq 12 on atkbdc0
psm0: model Generic PS/2 mouse, device ID 0
vga0: <Generic ISA VGA> at port 0x3c0-0x3df iomem 0xa0000-0xbffff on isa0
```

```
sc0: <System console> at flags 0x1 on isa0
sc0: VGA <16 virtual consoles, flags=0x300>
sio0 at port 0x3f8-0x3ff irq 4 flags 0x10 on isa0
sio0: type 16550A
sio1 at port 0x2f8-0x2ff irq 3 on isa0
sio1: type 16550A
ppc0: <Parallel port> at port 0x378-0x37f irq 7 on isa0
ppc0: SMC-like chipset (ECP/EPP/PS2/NIBBLE) in COMPATIBLE mode
ppc0: FIFO with 16/16/15 bytes threshold
ppbus0: IEEE1284 device found -/NIBBLE
Probing for PnP devices on ppbus0:
plip0: <PLIP network interface> on ppbus0
lpt0: <Printer> on ppbus0
lpt0: Interrupt-driven port
ppi0: <Parallel I/O> on ppbus0
ad0: 8063MB <IBM-DHEA-38451> [16383/16/63] at ata0-master using UDMA33
ad2: 8063MB <IBM-DHEA-38451> [16383/16/63] at ata1-master using UDMA33
acd0: CDROM <DELTA OTC-H101/ST3 F/W by OIPD> at ata0-slave using PIO4
Mounting root from ufs:/dev/ad0s1a
swapon: adding -/dev/ad0s1b as swap device
Automatic boot in progress...
/dev/ad0s1a: FILESYSTEM CLEAN; SKIPPING CHECKS
/dev/ad0s1a: clean, 48752 free (552 frags, 6025 blocks, 0.9% fragmentation)
/dev/ad0s1f: FILESYSTEM CLEAN; SKIPPING CHECKS
/dev/ad0s1f: clean, 128997 free (21 frags, 16122 blocks, 0.0% fragmentation)
/dev/ad0s1g: FILESYSTEM CLEAN; SKIPPING CHECKS
/dev/ad0s1g: clean, 3036299 free (43175 frags, 374073 blocks, 1.3% fragmentation)
/dev/ad0s1e: filesystem CLEAN; SKIPPING CHECKS
/dev/ad0s1e: clean, 128193 free (17 frags, 16022 blocks, 0.0% fragmentation)
Doing initial network setup: hostname.
ed0: flags=8843<UP,BROADCAST,RUNNING,SIMPLEX,MULTICAST> mtu 1500
        inet 192.168.0.1 netmask 0xffffff00 broadcast 192.168.0.255
        inet6 fe80::5054::5ff::fede:731b%ed0 prefixlen 64 tentative scopeid 0x1
        ether 52:54:05:de:73:1b
lo0: flags=8049<UP,LOOPBACK,RUNNING,MULTICAST> mtu 16384
        inet6 fe80::1%lo0 prefixlen 64 scopeid 0x8
        inet6 -::1 prefixlen 128
        inet 127.0.0.1 netmask 0xff000000
Additional routing options: IP gateway=YES TCP keepalive=YES
routing daemons:.
additional daemons: syslogd.
Doing additional network setup:.
Starting final network daemons: creating ssh RSA host key
Generating public/private rsa1 key pair.
Your identification has been saved in -/etc/ssh/ssh_host_key.
Your public key has been saved in -/etc/ssh/ssh_host_key.pub.
The key fingerprint is:
cd:76:89:16:69:0e:d0:6e:f8:66:d0:07:26:3c:7e:2d root@k6-2.example.com
 creating ssh DSA host key
Generating public/private dsa key pair.
Your identification has been saved in -/etc/ssh/ssh_host_dsa_key.
Your public key has been saved in -/etc/ssh/ssh_host_dsa_key.pub.
The key fingerprint is:
```

```
f9:a1:a9:47:c4:ad:f9:8d:52:b8:b8:ff:8c:ad:2d:e6 root@k6-2.example.com.
setting ELF ldconfig path: -/usr/lib -/usr/lib/compat -/usr/X11R6/lib
/usr/local/lib
a.out ldconfig path: -/usr/lib/aout -/usr/lib/compat/aout -/usr/X11R6/lib/aout
starting standard daemons: inetd cron sshd usbd sendmail.
Initial rc.i386 initialization:.
rc.i386 configuring syscons: blank_time screensaver moused.
Additional ABI support: linux.
Local package initialization:.
Additional TCP options:.

FreeBSD/i386 (k6-2.example.com) (ttyv0)

login: rpratt
Password:
```

Η δημιουργ#α των κλειδι#ν ### και ### μπορε# να π#ρει κ#ποιο χρ#νο σε αργ# μηχαν#ματα. Αυτ# συμβα#νει μ#νο στην πρ#τη εκκ#νηση εν#ς ν#ου συστ#ματος. Οι επ#μενες εκκιν#σεις θα ε#ναι πιο γρ#γορες.

Αν #χετε ρυθμ#σει τον # ###### και #χετε επιλ#ξει γραφικ# περιβ#λλον εργασ#ας, μπορε#τε να το ξεκιν#σετε δ#νοντας την εντολ# startx στην γραμμ# εντολ#ν.

2.10.17. Τερματισμ#ς του

Ε#ναι πολ# σημαντικ# να τερματ#ζετε σωστ# το λειτουργικ# σ#στημα. Μην σβ#–νετε απλ#ς τον υπολογιστ# απ# το διακ#πτη ρε#ματος. Πρ#τα απ# #λα, γ#νετε υπερχρ#στης (#########) χρησιμοποι#ντας την εντολ# su στη γραμμ# εντολ#ν και δ#νοντας τον κωδικ# του root. Αυτ# μπορε# να γ#νει μ#νο αν ο χρ#στης αν#κει στην ομ#δα wheel. Διαφορετικ#, κ#ντε κανονικ# ##### σαν root και χρησιμοποι#στε την εντολ# shutdown -h now.

```
The operating system has halted.
Please press any key to reboot.
```

Ε#ναι ασφαλ#ς να διακ#ψετε την τροφοδοσ#α αφο# δ#σετε την εντολ# ######## και δε#τε το μ#νυμα ####### ##### ### ### ## #######. Αν πι#σετε οποιοδ#ποτε πλ#κτρο αντ# να διακ#ψετε την τροφοδοσ#α, το σ#στημα θα επανεκκιν#σει.

Μπορε#τε επ#σης να χρησιμοποι#σετε το συνδυασμ# πλ#κτρων ####+###+### για να επανεκκιν#σετε το σ#στημα, ωστ#σο αυτ# δεν συν#σταται κατ# τη δι#ρκεια της κανονικ#ς λειτουργ#ας.

2.11. Αντιμετ#πιση Προβλημ#των

Το επ#μενο τμ#μα καλ#πτει βασικ# αντιμετ#πιση προβλημ#των κατ# την εγκα–τ#σταση, με β#ση συνηθισμ#να προβλ#ματα που #χουν αναφερθε# απ# χρ#στες.

Υπ#ρχουν επ#σης μερικ#ς ερωτ#σεις και απαντ#σεις για #σους ενδιαφ#ρονται να δημιουργ#σουν σ#στημα ######### του ####### με το ######®.

2.11.1. Τι να Κ#νετε αν Κ#τι Π#ει Στραβ#

Λ#γω των δι#φορων περιορισμ#ν της αρχιτεκτονικ#ς του ##, δεν ε#ναι δυνατ#ν η αν#χνευση συσκευ#ν να ε#ναι 100% αξι#πιστη, ωστ#σο υπ#ρχουν κ#ποια πρ#γματα που μπορε#τε να κ#νετε αν αποτ#χει.

Ελ#γξτε το #γγραφο Σημει#σεων Υλικο# (######## #####) για την #κδοση του ####### που #χετε, για να σιγουρευτε#τε #τι το υλικ# σας υποστηρ#ζεται.

Αν το υλικ# σας υποστηρ#ζεται, αλλ# π#λι αντιμετωπ#ζετε κολλ#ματα # #λλα προβλ#ματα, θα χρειαστε# να δημιουργ#σετε εξειδικευμ#νο πυρ#να. Θα μπορ#σετε με τον τρ#πο αυτ# να προσθ#σετε υποστ#ριξη για συσκευ#ς που δεν υπ#ρχουν στο πυρ#να GENERIC. Ο πυρ#νας στις δισκ#τες εκκ#νησης ε#ναι ρυθμισμ#νος υποθ#τοντας #τι οι περισσ#τερες συσκευ#ς υλικο# ε#ναι στις εργοστασιακ#ς τους ρυθμ#σεις, #σο αφορ# τα ####, τις διευθ#νσεις ## και τα ### καν#λια. Αν #χετε αλλ#ξει τις ρυθμ#σεις αυτ#ς στο σ#στημα σας, θα χρειαστε# κατ# π#σα πιθαν#τητα, να αλλ#ξετε το αρχε#ο ρυθμ#σεων και να μεταγλωττ#σετε ξαν# τον πυρ#να για να οδηγ#σετε το ####### να τις βρει.

Ε#ναι επ#σης πιθαν#ν η αν#χνευση για μια συσκευ# που δεν υπ#ρχει, να οδηγ#σει σε αποτυχ#α μια μεταγεν#στερη αν#χνευση για μια #λλη συσκευ#. Στην περ#πτωση αυτ#, θα πρ#πει να απενεργοποιηθε# η αν#χνευση για την συσκευ# που δημιουργε# το πρ#βλημα.

Σημε#ωση

Κ#ποια προβλ#ματα εγκατ#στασης μπορε# να αποφευχθο#ν # να εξαλειφθο#ν αν ανανε#σετε το ######## σε δι#φορες συσκευ#ς υλικο#, και κατ# κ#ριο λ#γο της μητρικ#ς. Το ######## της μητρικ#ς αναφ#ρεται επ#σης ως #### και οι περισσ#τεροι κατασκευαστ#ς μητρικ#ν # υπολογιστ#ν διαθ#τουν δικτυακ# τ#πο στον οπο#ο μπορε#τε να βρε#τε πληροφορ#ες για αναβαθμ#σεις # ανανε#σεις.

Οι περισσ#τεροι κατασκευαστ#ς δεν συνιστο#ν την αναβ#θμιση του #### της μητρικ#ς αν δε συντρ#χει σοβαρ#ς λ#γος, καθ#ς η αναβ#θμιση μπορε# να ε#ναι μια κρ#σιμη διαδικασ#α. Η διαδικασ#α αναβ#θμισης μπορε# να π#ει στραβ#, και να προκληθε# μ#νιμη ζημι# στο κ#κλωμα του ####.

2.11.2. Χρησιμοποι#ντας Συστ#ματα Αρχε#ων ######® και #######®

Τη δεδομ#νη στιγμ#, το ####### δεν υποστηρ#ζει συστ#ματα αρχε#ων που ε#ναι συμπιεσμ#να με την εφαρμογ# ###### ######. Για το λ#γο αυτ# θα πρ#πει να τα αποσυμπι#σετε #στε το ####### να #χει πρ#σβαση στα δεδομ#να. Αυτ# μπορε# να γ#νει εκτελ#ντας την εφαρμογ# ########## ##### που βρ#σκεται στο μενο# ##### (#ναρξη)> ######## (Προγρ#μματα) > ###### ##### (Εργαλε#α Συστ#ματος).

Το ####### μπορε# να υποστηρ#ξει συστ#ματα αρχε#ων τ#που ######® (ορισμ#–νες φορ#ς αναφ#ρονται και ως ###). Η εντολ# #####_#######(8) μπορε# να προσαρ–τ#σει αυτ# τα συστ#ματα αρχε#ων σε κ#ποιο #δη υπ#ρχον κατ#λογο, επιτρ#πο–ντας #τσι την πρ#σβαση στα περιεχ#μενα τους. Δεν συνηθ#ζεται να γ#νεται #μεσα κλ#ση του προγρ#ματος #####_#######(8). Συν#θως, καλε#ται απ# το σ#στημα μ#σω μιας γραμμ#ς στο αρχε#ο /etc/fstab # με κλ#ση του βοηθητικο# προγρ#ματος #####(8) με τις απαρα#τητες παραμ#τρους. Μια τυπικ# ρ#θμιση στο αρχε#ο /etc/fstab ε#ναι η παρακ#τω:

```
/dev/ad0sN  -/dos   msdosfs  rw  0   0
```

Σημε#ωση

Για να δουλ#ψει το παραπ#νω, ο κατ#λογος /dos θα πρ#πει να υπ#ρχει #δη. Για λεπτομ#ρειες σχετικ# με τη μορφ# των κατα–χωρ#σεων στο αρχε#ο /etc/fstab, δε#τε τη σελ#δα ###### #####(5).

Παρακ#τω φα#νεται μια τυπικ# κλ#ση στην #####(8) για την προσ#ρτηση εν#ς συ–στ#ματος αρχε#ων ######®:

```
# mount -t msdosfs -/dev/ad0s1 -/mnt
```

Στο παρ#δειγμα αυτ#, το σ#στημα αρχε#ων του ######® ε#ναι στην πρ#τη κατ#–τμηση του σκληρο# δ#σκου. Η δικ# σας περ#πτωση μπορε# να ε#ναι διαφορετικ#, ελ#γξτε το αποτ#λεσμα των εντολ#ν dmesg και mount. Οι πληροφορ#ες απ# αυτ#ς τις εντολ#ς πρ#πει να ε#ναι αρκετ#ς για να π#ρετε μια ιδ#α της δι#ταξης των κατα–τμ#σεων.

Σημε#ωση

Το ####### #σως να αριθμ#σει τα ###### του δ#σκου (που στο ######® καλο#νται κατατμ#σεις) διαφορετικ# απ# #λλα λει–τουργικ# συστ#ματα. Ειδικ#τερα, τα εκτεταμ#να (########) διαμερ#σματα ######® πα#ρνουν συν#θως μεγαλ#τερη αρ#θ–μηση απ# τα πρωτε#οντα διαμερ#σματα του ######®. Μπο–

ρε#τε να χρησιμοποι#σετε το βοηθητικ# πρ#γραμμα #####(8) για να αναγνωρ#σετε ποιες κατατμ#σεις αν#κουν στο #######, και ποιες σε #λλα λειτουργικ# συστ#ματα.

Μπορε#τε επ#σης να προσαρτ#σετε #### κατατμ#σεις με παρ#μοιο τρ#πο, με τη χρ#ση της εντολ#ς #####_####(8).

2.11.3. Ερωτ#σεις και Απαντ#σεις Αντιμετ#πισης Προβλημ#των

Ε: Το σ#στημα μου κρεμ#ει κατ# την αναγν#ριση υλικο# στη δι#ρκεια της εκ–κ#νησης # συμπεριφ#ρεται περ#εργα κατ# τη δι#ρκεια της εγκατ#στασης # δεν ανιχνε#εται η μον#δα δισκ#τας.

Α: Στο ####### γ#νεται εκτεταμ#νη χρ#ση του #### (εφ#σον ανιχνευθε# στην εκκ#νηση) στις πλατφ#ρμες #386, ###64 και ##64 για διευκ#λυνσης της ρ#θ–μισης υλικο#. Δυστυχ#ς υπ#ρχουν ακ#μα κ#ποια προβλ#ματα τ#σο στο πρ#–γραμμα οδ#γησης του #### #σο και στα #### και τις μητρικ#ς. Μπορε#τε να απενεργοποι#σετε το ####, με την ρ#θμιση hint.acpi.0.disabled στο τρ#το στ#διο του συστ#ματος εκκ#νησης (#### ######):

```
set hint.acpi.0.disabled="1"
```

Η ρ#θμιση αυτ# χ#νεται σε κ#θε επανεκκ#νηση, και #τσι ε#ναι απαρα#τη–το να προσθ#σετε hint.acpi.0.disabled="1" στο αρχε#ο /boot/loader.conf. Περισσ#τερες πληροφορ#ες για τον #### ###### μπορε#τε να βρε#τε στο Τμ#μα 13.1, #Σ#–νοψη#.

Ε: Κατ#φερα να ξεκιν#σω απ# το σκληρ# δ#σκο για πρ#τη φορ# μετ# την εγκα–τ#σταση του #######, ο πυρ#νας φορτ#νει και ανιχνε#ει το υλικ# μου, αλλ# σταματ#ει με μην#ματα #πως:

```
changing root device to ad1s1a panic: cannot mount root
```

Τι ε#ναι λ#θος; Τι μπορ# να κ#νω;

Τι ε#ναι το μ#νυμα bios_drive:interface(unit,partition)kernel_name που εμφαν#ζεται στη βο#θεια της εκκ#νησης;

Α: Υπ#ρχει απ# παλι# #να πρ#βλημα #ταν ο σκληρ#ς δ#σκος απ# τον οπο#ο γ#–νεται η εκκ#νηση δεν ε#ναι ο πρ#τος δ#σκος του συστ#ματος. Το #### χρη–σιμοποιε# διαφορετικ# σ#στημα αρ#θμησης απ# το ####### και η ε#ρεση του σωστο# αριθμο# για κ#θε συσκευ# ε#ναι δ#σκολη.

Στην περ#πτωση που ο δ#σκος εκκ#νησης δεν ε#ναι ο πρ#τος δ#σκος του συ–στ#ματος, το ####### μπορε# να χρειαστε# κ#ποια βο#θεια για να τον βρει. Υπ#ρχουν δ#ο συνηθισμ#νες περιπτ#σεις, αλλ# και στις δ#ο πρ#πει να πε#τε

στο ####### που θα βρει το ριζικ# (####) σ#στημα αρχε#ων. Αυτ# γ#νεται ορ#ζοντας τον αριθμ# του δ#σκου σ#μφωνα με το ####, τον τ#πο του δ#σκου, και τον αριθμ# του δ#σκου στο ####### αν#λογα με τον τ#πο του.

Η πρ#τη περ#πτωση ε#ναι αν #χετε δ#ο δ#σκους ###, καθ#νας ορισμ#νος ως ###### στο αντ#στοιχο ### καν#λι, και θ#λετε να ξεκιν#σετε το ####### απ# το δε#τερο δ#σκο. Το #### τους βλ#πει ως δ#σκους 0 και 1, εν# το ####### τους βλ#πει ως ad0 και ad2.

Το ####### βρ#σκεται στο δ#σκο 1 του ####, τ#που ad εν# στο ####### φα#–νεται ως δ#σκος 2, #ρα πρ#πει να δ#σετε:

```
1:ad(2,a)kernel
```

Σημει#στε #τι αν #χετε δ#σκο ##### στο πρωτε#ον καν#λι, το παραπ#νω δεν ε#ναι απαρα#τητο (και ε#ναι ουσιαστικ# λ#θος).

Η δε#τερη περ#πτωση περιλαμβ#νει την εκκ#νηση απ# δ#σκο ####, #ταν #χε–τε επ#σης #να # περισσ#τερους ### δ#σκους στο σ#στημα. Στην περ#πτωση αυτ# ο αριθμ#ς του δ#σκου στο ####### ε#ναι χαμηλ#τερος απ# τον αντ#–στοιχο του ####. Αν #χετε δ#ο δ#σκους ### και το #### δ#σκο, ο #### δ#σκος φα#νεται στο #### ως δ#σκος 2, τ#που da και αναγνωρ#ζεται στο ####### ως δ#σκος 0, θα γρ#φατε:

```
2:da(0,a)kernel
```

Για να πε#τε στο ####### #τι θ#λετε να εκκιν#σετε απ# τον δ#σκο 2 του #### που ε#ναι ο πρ#τος #### δ#σκος του συστ#ματος. Αν ε#χατε #να μ#νο ### δ#σκο, θα χρησιμοποιο#σατε το 1: αντ# για 2:.

Μ#λις βρε#τε τις σωστ#ς τιμ#ς, μπορε#τε να β#λετε την εντολ#, ακριβ#ς #πως θα τη γρ#φατε, στο αρχε#ο /boot.config χρησιμοποι#ντας #να συνηθισμ#νο επε–ξεργαστ# κειμ#νου. Αν δεν ορ#σετε διαφορετικ#, το ####### θα χρησιμοποιε# τα περιεχ#μενα του αρχε#ου αυτο# ως προεπιλογ# στην προτροπ# boot:.

E: Ξεκ#νησα απ# το σκληρ# δ#σκο για πρ#τη φορ# μετ# την εγκατ#σταση του #######, αλλ# ο Διαχειριστ#ς Εκκ#νησης (#### #######) τυπ#νει απλ#ς F? κ#θε φορ# στο μενο# εκκ#νησης και δεν συνεχ#ζει περισσ#τερο.

A: Δεν ρυθμ#σατε σωστ# τη γεωμετρ#α του σκληρο# δ#σκου στον επεξεργαστ# κατατμ#σεων #ταν εγκαταστ#σατε το #######. Πηγα#νετε ξαν# στον επεξερ–γαστ# κατατμ#σεων και ορ#στε τη σωστ# γεωμετρ#α του σκληρο# σας δ#–σκου. Πρ#πει να επανεγκαταστ#σετε το ####### απ# την αρχ#, με τη σωστ# γεωμετρ#α.

Αν δεν μπορε#τε να βρε#τε με καν#να τρ#πο τη σωστ# γεωμετρ#α για το μη–χ#νημα σας, δοκιμ#στε τον ακ#λουθο τρ#πο: Δημιουργ#στε μια μικρ# κατ#–

τμηση ######® στην αρχ# του δ#σκου, και εγκαταστ#στε το ####### μετ# απ# αυτ#. Το πρ#γραμμα εγκατ#στασης θα δει την κατ#τμηση του ######® και θα προσπαθ#σει να ανιχνε#σει απ# αυτ#ν την σωστ# γεωμετρ#α, κ#τι το οπο#ο συν#θως πετυχα#νει.

Δεν σας συνιστο#με να ακολουθ#σετε το παρακ#τω, αλλ# το αφ#σαμε εδ# απλ#ς ως αναφορ#:

> Αν φτι#χνετε #να μηχ#νημα ####### # εξυπηρετητ# για αποκλειστικ# χρ#ση απ# το ####### και δεν σας ενδιαφ#ρει πιθαν# (μελλοντικ#) συμβατ#τητα με ######®, ##### # #λ–λο λειτουργικ# σ#στημα, #χετε επ#σης την επιλογ# να χρη–σιμοποι#σετε ολ#κληρο το δ#σκο (πι#ζοντας το # στον επε–ξεργαστ# κατατμ#σεων), και επιλ#γοντας τη μη#στ#νταρ επιλογ# #που το ####### καταλαμβ#νει ολ#κληρο το δ#σκο απ# τον πρ#το ως τον τελευτα#ο τομ#α. Με τον τρ#πο αυ–τ# εξαλε#φονται #λα τα προβλ#ματα που αναφ#ρονται στη γεωμετρ#α, αλλ# υπ#ρχουν κ#ποιοι περιορισμο#, εκτ#ς αν δεν πρ#κειται ποτ# να χρησιμοποι#σετε οποιοδ#ποτε #λλο λειτουργικ# εκτ#ς απ# ####### στο συγκεκριμ#νο δ#σκο.

Ε: Το σ#στημα ανιχνε#ει την κ#ρτα δικτ#ου μου ##(4), αλλ# πα#ρνω συν#χεια μην#ματα λ#θους (###### #######).

Α: Η κ#ρτα σας ε#ναι πιθαν#ς σε διαφορετικ# ### απ# αυτ# που #χει ορι–σθε# στο αρχε#ο /boot/device.hints Το πρ#γραμμα οδ#γησης ##(4), απ# προεπιλο–γ#, δεν χρησιμοποιε# τις ρυθμ#σεις που ενδεχομ#νως #χετε κ#νει στην κ#ρ–τα μ#σω του προγρ#μματος ρ#θμισης που παρ#χει ο κατασκευαστ#ς (##### ##############, τις τιμ#ς που δ#σατε μ#σω ####### στο ######®). Ωστ#σο θα τις χρησιμοποι#σει αν ορ#σετε την τιμ# -1 στα ##### της συσκευ#ς.

Ε#τε μετακιν#στε το βραχυκυκλωτ#ρα (######) π#νω στην κ#ρτα #στε να δ#–σετε χειροκ#νητες (####) ρυθμ#σεις (αλλ#ζοντας και τις ρυθμ#σεις του πυ–ρ#να αν αυτ# ε#ναι απαρα#τητο), # αλλ#ξτε το ### στην τιμ# -1 ρυθμ#ζοντας το #### hint.ed.0.irq="-1". Με τον τρ#πο αυτ#, ο πυρ#νας θα χρησιμοποι#σει τις ρυθμ#σεις που κ#νατε μ#σω του προγρ#μματος ρ#θμισης.

Μια #λλη πιθαν#τητα ε#ναι η κ#ρτα σας να χρησιμοποιε# το ### 9 το οπο#ο ε#ναι κοιν# με το ### 2 και αποτελε# συχν# πηγ# προβλημ#των (ειδικ# αν #χετε κ#ρτα γραφικ#ν που χρησιμοποιε# το ### 2!). Προσπαθ#στε, αν ε#ναι δυνατ#ν, να αποφ#γετε εντελ#ς τη χρ#ση των ### 2 # 9.

Ε: #ταν χρησιμοποιε#ται το ########## σε #να τερματικ# #11, η κ#τρινη γραμ–ματοσειρ# π#νω στο ανοιχτ# γκρι φ#ντο ε#ναι δυσαν#γνωστη. Υπ#ρχει τρ#–πος να βελτιωθε# η αντ#θεση σε αυτ# την εφαρμογ#;

Α: ~~Αν #χετε #δη εγκατεστημ#νο το #11, και τα προεπιλεγμ#να χρ#ματα του ########## κ#νουν το κε#μενο δυσαν#γνωστο στο #####(1) # το ####(1), προ–σθ#στε το παρακ#τω στο ~/.Xdefaults για να δημιουργ#σετε #να πιο σκο#ρο γκρι φ#ντο:~~ XTerm*color7:#c0c0c0

2.12. Οδηγ#ς Εγκατ#στασης για Προχωρημ#νους

Συνεισφορ# απ# τον *Valentino Vaschetto.*
Ανανε#θηκε απ# τον *Marc Fonvieille.*

Το τμ#μα αυτ# περιγρ#φει πως να εγκαταστ#σετε το ####### σε ιδια#τερα μηχα–ν#ματα # / και με μη συνηθισμ#νους τρ#πους.

2.12.1. Εγκαθιστ#ντας το ####### σε #να Σ#στημα χωρ#ς Οθ#νη # Πληκτρολ#γιο

Το ε#δος αυτ# της εγκατ#στασης ονομ#ζεται ######### ####### (ακ#φαλη εγκα–τ#σταση)#, επειδ# το μηχ#νημα στο οπο#ο εγκαθ#σταται το ####### ε#τε δεν #χει συνδεμ#νη οθ#νη, ε#τε δεν #χει καν #ξοδο ###. Αν αναρωτι#στε πως ε#ναι πιθαν# κ#τι τ#τοιο, γ#νεται με την χρ#ση σειριακ#ς κονσ#λας. Η σειριακ# κονσ#λα βασι–κ# χρησιμοποιε# #να #λλο μηχ#νημα το οπο#ο δρα ως κ#ρια οθ#νη και πληκτρο–λ#γιο για το σ#στημα. Για το σκοπ# αυτ#, απλ#ς ακολουθ#στε τα β#ματα για την δημιουργ#α μιας ### μν#μης #####, #πως εξηγε#ται στο Τμ#μα 2.3.7, #Ετοιμ#στε τα Μ#σα Εκκ#νησης# # κατεβ#στε το σωστ# αρχε#ο ### για την εγκατ#σταση (δε#τε το Τμ#μα 2.13.1, #Δημιουργ#ντας #να ###### Εγκατ#στασης#).

#πειτα, για να μετατρ#ψετε το μ#σο εγκατ#στασης #στε να ξεκιν# σε σε σειρια–κ# κονσ#λα, ακολουθ#στε τα επ#μενα β#ματα (αν πρ#κειται να χρησιμοποι#σετε #####, μπορε#τε να παραλε#ψετε το πρ#το β#μα):

1. Δημιουργ#α ### Μν#μης ##### για Σειριακ# Κονσ#λα

   Αν επρ#κειτο να εκκιν#σετε απ# το ### ##### που μ#λις φτι#ξατε, το ####### θα ξεκ#ναγε στην κανονικ# κατ#σταση εγκατ#στασης. Θ#λουμε το ####### να ξεκιν#σει σε σειριακ# κονσ#λα για την εγκατ#σταση μας. Για να το κ#νε–τε αυτ#, θα πρ#πει να προσαρτ#σετε το ### ##### στο ####### σ#στημα σας, χρησιμοποι#ντας την εντολ# #####(8).

   ```
   # mount -/dev/da0a -/mnt
   ```

Σημε#ωση

Προσαρμ#στε κατ#λληλα το #νομα της συσκευ#ς και το σημε#ο προσ#ρτησης, αν#λογα με το σ#στημα σας.

Τ#ρα που #χετε προσαρτ#σει τη μν#μη ###, θα πρ#πει να τη ρυθμ#σετε #στε να εκκινε# στη σειριακ# κονσ#λα. Θα πρ#πει να προσθ#σετε μια γραμμ# στο αρχε#ο loader.conf που περι#χεται στο σ#στημα αρχε#ων της ### μν#μης, #στε να ορ#σετε τη σειριακ# κονσ#λα ως κονσ#λα συστ#ματος:

```
# echo -'console="comconsole"' >> -/mnt/boot/loader.conf
```

Τ#ρα που #χετε ρυθμ#σει σωστ# τη μν#μη ###, πρ#πει να την αποπροσαρτ#–σετε, χρησιμοποι#ντας την εντολ# ######(8):

```
# umount -/mnt
```

Μπορε#τε τ#ρα να αφαιρ#σετε τη μν#μη ###. Συνεχ#στε με τις παρακ#τω οδη–γ#ες, ξεκιν#ντας απ# το τρ#το β#μα.

2. Ενεργοπο#ηση της Σειριακ#ς Κονσ#λας μ#σω του ## Εγκατ#στασης

   Αν επρ#κειτο να εκκιν#σετε απ# το ## που δημιουργ#σατε απ# το ### αρχε#ο που κατεβ#σατε (δε#τε το Τμ#μα 2.13.1, #Δημιουργ#ντας #να ###### Εγκατ#–στασης#), το ####### θα ξεκινο#σε κανονικ# και θα χρησιμοποιο#σε τη συ–ν#θη μ#θοδο εγκατ#στασης. Θ#λουμε ωστ#σο να ξεκιν#σουμε σε κατ#σταση σειριακ#ς κονσ#λας για την εγκατ#σταση. Για να γ#νει αυτ#, θα πρ#πει να εξ#γουμε τα αρχε#α που περι#χει το ###, να αλλ#ξουμε κ#ποια απ# αυτ# και να το αναδημιουργ#σουμε πριν το γρ#ψουμε σε κανονικ# ##.

   Στο ####### σ#στημα που #χετε αποθηκε#σει το αρχικ# ###, π.χ. FreeBSD-9.2-RELEASE-i386-disc1.iso χρησιμοποι#στε την εντολ# ###(1) για να κ#νετε εξαγωγ# των αρχε#ων που περι#χει:

```
# mkdir -/path/to/headless-iso
# tar --C -/path/to/headless-iso --pxvf FreeBSD-9.2-RELEASE-i386-disc1.iso
```

   Θα πρ#πει τ#ρα να αλλ#ξουμε το μ#σο εγκατ#στασης #στε να ξεκιν#ει σε σει–ριακ# κονσ#λα. Θα πρ#πει να προσθ#σετε μια γραμμ# στο αρχε#ο loader.conf που ανακτ#σατε απ# το αρχε#ο ###, #στε να ενεργοποι#σετε την σειριακ# κονσ#–λα ως κονσ#λα συστ#ματος:

```
# echo -'console="comconsole"' >> -/path/to/headless-iso/boot/loader.conf
```

Μπορο#με #πειτα να δημιουργ#σουμε #να ν#ο αρχε#ο ### που να περιλαμβ#–νει τις τροποποι#σεις μας. Για το σκοπ# αυτ# θα χρησιμοποι#σουμε το εργα–λε#ο #######(8) το οπο#ο περιλαμβ#νεται στο #### ########/########:

```
# mkisofs –v –b boot/cdboot –no-emul-boot –r –J –V -"Headless_install" \
    –o Headless-FreeBSD-9.2-RELEASE-i386-disc1.iso -/path/to/headless-iso
```

Μπορε#τε τ#ρα να γρ#ψετε το ν#ο αρχε#ο ### σε ##, χρησιμοποι#ντας την εφαρμογ# εγγραφ#ς που προτιμ#τε.

3. Συνδ#οντας Καλ#διο Τ#που ##########

   Χρει#ζεται τ#ρα να συνδ#σετε #να καλ#διο τ#που ########## μεταξ# των δ#ο μηχανημ#των. Απλ#ς συνδ#στε το καλ#διο στις σειριακ#ς π#ρτες των δ#ο μη–χανημ#των. Δεν πρ#κειται να δουλ#ψει κανονικ# σειριακ# καλ#διο, χρει#ζε–ται καλ#διο τ#που #### #####, #που κ#ποια απ# τα ζε#γη καλωδ#ων διασταυ–ρ#νονται εσωτερικ#.

4. Εκκ#νηση για την Εγκατ#σταση

   #χει #ρθει η #ρα να προχωρ#σουμε στην εγκατ#σταση. Συνδ#στε τη ### μν#μη ##### στο μηχ#νημα που θ#λετε να εγκαταστ#σετε χωρ#ς οθ#νη και πληκτρο–λ#γιο και ενεργοποι#στε το. Αν πρ#κειται να χρησιμοποι#σετε το ## που ετοι–μ#σατε, ενεργοποι#στε το μηχ#νημα και τοποθετ#στε το ## στον οδηγ# #####.

5. Συνδεθε#τε με το ######## Μηχ#νημα

   Θα πρ#πει τ#ρα να συνδεθε#τε με το μηχ#νημα σας, χρησιμοποι#ντας την ##(1):

   ```
   # cu –l -/dev/cuau0
   ```

   Στο ####### 7.*x* χρησιμοποι#στε την παρακ#τω εντολ#:

   ```
   # cu –l -/dev/cuad0
   ```

Αυτ# ε#ναι! Μπορε#τε τ#ρα να ελ#γξετε το ######## μηχ#νημα μ#σω της σ#νδεσης cu. Μετ# τη φ#ρτωση του πυρ#να, θα σας ζητηθε# να επιλ#ξετε το ε#δος του τερ–ματικο# που θα χρησιμοποιηθε#. Επιλ#ξτε την #γχρωμη κονσ#λα (####### ##### #######) και συνεχ#στε με την εγκατ#σταση σας.

2.13. Προετοιμ#ζοντας τα Δικ# σας Μ#σα Εγκατ#στα–σης

Σημε#ωση

Για να αποφ#γουμε την επαν#ληψη, λ#γοντας ######## ### #### στο τμ#μα αυτ#, εννοο#με #να ###### # ### του ######## που #χετε αγορ#σει # δημιουργ#σει μ#νος σας.

Υπ#ρχουν κ#ποιες περιπτ#σεις στις οπο#ες χρει#ζεται να δημιουργ#σετε τα δικ# σας μ#σα # πηγ#ς εγκατ#στασης του ########. Μπορε# να ε#ναι φυσικ# μ#σα, #πως για παρ#δειγμα μια ταιν#α, # πηγ#ς που μπορε# να χρησιμοποι#σει το ########## για να ανακτ#σει τα αρχε#α, #πως π.χ. μια τοπικ# τοποθεσ#α ###, # μια κατ#τμηση ######®

Για παρ#δειγμα:

- #χετε πολλ# μηχαν#ματα συνδεμ#να στο τοπικ# σας δ#κτυο, και #να μ#νο ### ### του ########. Θ#λετε να δημιουργ#σετε μια τοπικ# τοποθεσ#α ### χρησιμο–ποι#ντας τα περιεχ#μενα του ######## ######, και #πειτα να ρυθμ#σετε τα μη–χαν#ματα σας να χρησιμοποιο#ν αυτ# το ### #### αντ# για να συνδ#ονται στο ########.

- #χετε #να ###### του ######## αλλ# το ######## δεν αναγνωρ#ζει το οδηγ# σας ##/###, εν# το ######® / ########® το αναγνωρ#ζει. Θ#λετε να αντιγρ#ψετε τα αρ–χε#α του ######## σε μια κατ#τμηση ######® στο #διο μηχ#νημα και να εγκα–ταστ#σετε το ######## χρησιμοποι#ντας αυτ# τα αρχε#α.

- Ο υπολογιστ#ς που θ#λετε να εγκαταστ#σετε δεν #χει οδηγ# ##/### # κ#ρτα δι–κτ#ου, αλλ# μπορε#τε να συνδ#σετε #να σειριακ# # παρ#λληλο καλ#διο τ#που ######### προς #να υπολογιστ# που διαθ#τει.

- Θ#λετε να δημιουργ#σετε μια ταιν#α, που μπορε# να χρησιμοποιηθε# για την εγκατ#σταση του ########.

2.13.1. Δημιουργ#ντας #να ###### Εγκατ#στασης

Ως τμ#μα κ#θε #κδοσης, το ######## ######## δημιουργε# δ#ο εικ#νες ###### (#### ######). Οι εικ#νες αυτ#ς μπορο#ν να γραφο#ν σε ## αν #χετε εγγραφ#α ######, και ακολο#θως να χρησιμοποιηθο#ν για την εγκατ#σταση του ########. Αν #χετε εγγραφ#α ###### και γρ#γορη σ#νδεση στο ########, αυτ#ς ε#ναι ο ευκολ#τερος τρ#πος να εγκαταστ#σετε το ########.

1. Κατεβ#στε τα Σωστ# ### ######

Μπορε#τε να κατεβ#σετε τα ### ###### για κ#θε #κδοση απ# την τοποθεσ#α ftp://ftp.FreeBSD.org/pub/FreeBSD/ISO-IMAGES-arch/version # το πλησι#στερο σε σας ######. Υποκαταστ#στε το *arch* και *version* #πως απαιτε#ται.

Ο κατ#λογος θα περι#χει φυσιολογικ# τα ακ#λουθα ######:

Π#νακας 2.4. Ονοματολογ#α και Επεξηγ#σεις των ### ###### για ####### 7.*X* και 8.*X*

#νομα Αρχε#ου	Περιεχ#μενα
FreeBSD-version-RELEASE-arch-bootonly.iso	Αυτ# το αρχε#ο ### σας επιτρ#πει να εκκιν#σετε την εγκατ#σταση μ#σω #####, αλλ# δεν περι#χει τη δυνατ#τητα να εγκαταστ#σετε το ####### μ#νο μ#σω του ##. Θα πρ#πει να κ#νετε εγκατ#σταση μ#σω δικτ#ου (π.χ. μ#σω εν#ς εξυπηρετητ# ###) μετ# την εκκ#νηση απ# το ##.
FreeBSD-version-RELEASE-arch-dvd1.iso.gz	Αυτ# το αρχε#ο ###, μεγ#θους ###, περι#χει #λα τα απαιτο#μενα αρχε#α για την εγκατ#σταση εν#ς βασικο# συστ#ματος #######, καθ#ς και μια συλλογ# απ# #τοιμα πακ#τα και τεκμηρ#ωση. Υποστηρ#ζει επ#σης εκκ#νηση σε κατ#σταση ######## η οπο#α ε#ναι χρ#σιμη σε περ#πτωση που θ#λετε να διορθ#σετε προβλ#ματα κ#ποιας υπ#ρχουσας εγκατ#στασης.
FreeBSD-version-RELEASE-arch-memstick.img	Μπορε#τε να γρ#ψετε αυτ# την εικ#να σε μια ### μν#μη ##### και να τη χρησιμοποι#σετε για να εγκαταστ#σετε ####### σε μηχαν#ματα που υποστηρ#ζουν εκκ#νηση απ# οδηγο#ς ###. Υποστηρ#ζεται επ#σης εκκ#νηση σε κατ#σταση ########. Περι#χει τα πακ#τα της τεκμηρ#ωσης, αλλ# δεν περι#χει #λλα πακ#τα προς εγκατ#σταση. Το αρχε#ο αυτ# δεν διατ#θεται για ####### 7.*X*.
FreeBSD-version-RELEASE-arch-disc1.iso	Το ### αυτ# περι#χει το βασικ# σ#στημα του ####### και τα πακ#τα της τεκμηρ#ωσης. Δεν περι#χει #λλα πακ#τα προς εγκατ#σταση.

#νομα Αρχε#ου	Περιεχ#μενα
FreeBSD-version-RELEASE-arch-disc2.iso	Αυτ# το ### περι#χει #σο πακ#τα εφαρμογ#ν μπορο#ν να χωρ#σουν στο διαθ#σιμο χ#ρο του. Δεν διατ#θεται για ####### 8.*X*.
FreeBSD-version-RELEASE-arch-disc3.iso	Ακ#μα #να ### το οπο#ο περι#χει #σα πακ#τα μπορο#ν να χωρ#σουν στο διαθ#σιμο χ#ρο του. Δεν διατ#θεται για ####### 8.0 και μεταγεν#στερες εκδ#σεις.
FreeBSD-version-RELEASE-arch-docs.iso	# τεκμηρ#ωση του #######. Αυ–τ# το ### δεν διατ#θεται για το ####### 8.*version*.
FreeBSD-version-RELEASE-arch-livefs.iso	Αυτ# το ### παρ#χει υποστ#ριξη για εκκ#νηση σε κατ#σταση ######## (για λειτουργ#ες αν#κτησης) αλλ# δεν υποστηρ#ζει εγκατ#σταση του λει–τουργικο# απ# αυτ#.

Σημε#ωση

Οι εκδ#σεις του κλ#δου 7.*X* πριν απ# το ####### 7.3 και οι εκδ#σεις του κλ#δου 8.*#* πριν απ# το ####### 8.0 χρησιμο–ποιο#σαν διαφορετικ# ονοματολογ#α αρχε#ων. Το #νο–μα του αρχε#ου ### σε αυτ#ς τις εκδ#σεις δεν ξεκιν#ει με FreeBSD-.

Θα πρ#πει να κατεβ#σετε ε#τε το bootonly ###, ε#τε το disc1. Μην κατεβ#σετε και τα δ#ο, καθ#ς το disc1 περι#χει τα π#ντα που περι#χει και το bootonly.

Χρησιμοποι#στε το bootonly αν #χετε φθην# και γρ#γορη πρ#σβαση στο ########. Θα σας επιτρ#ψει να εγκαταστ#σετε το ####### και μπορε#τε #πειτα να εγκαταστ#σετε εφαρμογ#ς τρ#των κατασκευαστ#ν που χρει#ζεστε, κατε–βά#ζοντας τις μ#σω του συστ#ματος πακ#των και ##### (δε#τε το Κεφ#λαιο 5, Εγκατ#σταση Εφαρμογ#ν: Πακ#τα και *Ports*).

Χρησιμοποι#στε το dvd1 αν θ#λετε να εγκαταστ#σετε μια #κδοση του ####### και θ#λετε ταυτ#χρονα να #χετε στο #διο ### και μια σεβαστ# συλλογ# απ# πακ#τα τρ#του κατασκευαστ#.

~~Τα πρ#σθετα ###### ε#ναι χρ#σιμα αλλ# #χι απαρα#τητα, ειδικ# αν #χετε~~ πρ#σβαση υψηλ#ς ταχ#τητας στο ########.

2. Γρ#ψτε τα ##

   Πρ#πει κατ#πιν να γρ#ψετε τις εικ#νες (######) των ## σε #δεια ##. Αν το κ#–νετε αυτ# σε #λλο ####### σ#στημα, δε#τε το Τμ#μα 19.6, ######### ### ##### ####### ##### (###)# για περισσ#τερες πληροφορ#ες (ειδικ#τερα, Τμ#μα 19.6.3, ######## και Τμ#μα 19.6.4, ##########).

   Αν πρ#κειται να χρησιμοποι#σετε #λλο λειτουργικ# για την εργασ#α αυτ#, θα χρειαστε# να χρησιμοποι#σετε τις δυνατ#τητες που παρ#χονται απ# τα αντ#στοιχα προγρ#μματα εγγραφ#ς ## του λειτουργικο# αυτο#. Τα ###### που παρ#χονται ε#ναι σε στ#νταρ ### μορφ# και υποστηρ#ζονται απευθε#ας απ# πολλ#ς εφαρμογ#ς εγγραφ#ς ##.

Σημε#ωση

Αν ενδιαφ#ρεστε να δημιουργ#σετε μια εξειδικευμ#νη #κδοση του #######, δε#τε το ####### ########## #######.

2.13.2. Δημιουργ#στε μια Τοπικ# ### Τοποθεσ#α με το ###### του

Τα ###### του ####### #χουν την #δια δομ# με την τοποθεσ#α ###. Για το λ#γο αυτ# ε#ναι πολ# ε#κολο να δημιουργ#σετε μια τοπικ# τοποθεσ#α ### που να μπορε# να χρησιμοποιηθε# απ# #λλα μηχαν#ματα του δικτ#ου σας κατ# την εγκατ#σταση του #######.

1. Στο ####### μηχ#νημα που θα φιλοξεν#σει την ### τοποθεσ#α, βεβαιωθε#τε #τι το ###### ε#ναι μ#σα στον οδηγ# και #χει γ#νει προσ#ρτηση του στον κα–τ#λογο /cdrom.

   ```
   # mount -/cdrom
   ```

2. Δημιουργ#στε #να λογαριασμ# για αν#νυμο ### στο /etc/passwd. Για το σκοπ# αυτ#, επεξεργαστε#τε το αρχε#ο /etc/passwd χρησιμοποι#ντας το ####(8) και προ–σθ#τοντας την ακ#λουθη γραμμ#:

   ```
   ftp:*:99:99::0:0:FTP:/cdrom:/nonexistent
   ```

3. Βεβαιωθε#τε #τι ε#ναι ενεργοποιημ#νη η υπηρεσ#α ### στο /etc/inetd.conf.

Οποιοσδ#ποτε #χει τ#ρα δικτυακ# σ#νδεση με το μηχ#νημα σας, μπορε# τ#ρα να επιλ#ξει ως μ#σο εγκατ#στασης το ### και να γρ#ψει **ftp://your machine** αφο# επιλ#ξει ####### στο μενο# ### ##### κατ# την δι#ρκεια της εγκατ#στασης.

Σημε#ωση

Αν το μ#σο εκκ#νησης (συν#θως δισκ#τες) για τους πελ#τες ### δεν ε#ναι ακριβ#ς η #δια #κδοση με αυτ# που παρ#χεται απ# το τοπικ# ###, η εφαρμογ# ########## δεν θα σας επιτρ#–ψει να ολοκληρ#σετε την εγκατ#σταση. Αν οι εκδ#σεις δεν ε#–ναι #μοιες και επιθυμε#τε να προσπερ#σετε αυτ# τον περιορι–σμ#, θα πρ#πει να π#τε στο μενο# ####### και να αλλ#ξετε το #νομα της διανομ#ς (############ ####) σε ###.

Προειδοπο#ηση

Η παραπ#νω τακτικ# ε#ναι κατ#λληλη για #να μηχ#νημα που ε#ναι στο τοπικ# σας δ#κτυο και προστατε#εται απ# ########. Αν προσφ#ρετε υπηρεσ#ες ### σε #λλα μηχαν#μα–τα στο ######## (και #χι στο τοπικ# σας δ#κτυο) θα εκθ#σετε το μηχ#νημα σας σε ######## και #λλους ανεπιθ#μητους. Αν το κ#νετε αυτ#, σας συνιστο#με οπωσδ#ποτε να ακολουθ#σετε σωστ#ς τακτικ#ς ασφαλε#ας.

2.13.3. Δημιουργ#ντας Δισκ#τες Εγκατ#στασης

Αν θα πρ#πει να εγκαταστ#σετε απ# δισκ#τες (το οπο#ο σας συνιστο#με να μην κ#νετε), ε#τε λ#γω μη υποστηριζ#μενου υλικο#, ε#τε απλ#ς επειδ# επιμ#νετε να κ#–νετε τα πρ#γματα με το δ#σκολο τρ#πο, θα πρ#πει πρ#τα να προετοιμ#σετε κ#ποιες δισκ#τες για την εγκατ#σταση.

Κατ# ελ#χιστο, θα χρειαστε#τε τ#σες δισκ#τες 1.44 ## #σες χρει#ζονται για να κρα–τ#σουν #λα τα αρχε#α του καταλ#γου base (#### ############). Αν προετοιμ#ζετε τις δισκ#τες απ# το ######®, θα πρ#πει να τις διαμορφ#σετε με την εντολ# του ### ###® FORMAT. Αν χρησιμοποιε#τε ########®, χρησιμοποι#στε τον ######## για να διαμορφ#σετε τις δισκ#τες (δεξ# κλικ στον οδηγ# A: και επιλ#ξτε ####### (Διαμ#ρ–φωση)#).

Να μην εμπιστε#εστε τις προδιαμορφωμ#νες απ# το εργοστ#σιο δισκ#τες. Να τις διαμορφ#σετε ξαν# εσε#ς για να ε#στε σ#γουρος. Πολλ# προβλ#ματα που #χουν

αναφερθε# απ# χρ#στες στο παρελθ#ν #χουν προκ#ψει απ# τη χρ#ση ακατ#λληλα διαμορφωμ#νων μ#σων, και για το λ#γο αυτ# το τον#ζουμε ιδια#τερα τ#ρα.

Αν δημιουργε#τε τις δισκ#τες σε #λλο μηχ#νημα ####### η διαμ#ρφωση δεν ε#ναι #σχημη ιδ#α, αν και δε χρει#ζεται να δημιουργ#σετε σ#στημα αρχε#ων ######® σε κ#θε μια. Μπορε#τε αντ# για αυτ#, να χρησιμοποι#σετε τις εντολ#ς bsdlabel και newfs για να δημιουργ#σετε σ#στημα αρχε#ων ### σε αυτ#ς, #πως φα#νεται απ# την παρακ#τω ακολουθ#α εντολ#ν:

```
# fdformat --f 1440 fd0.1440
# bsdlabel --w fd0.1440 floppy3
# newfs --t 2 --u 18 --l 1 --i 65536 -/dev/fd0
```

Μπορε#τε #πειτα να τις προσαρτ#σετε και να τις γρ#ψετε σαν οποιοδ#ποτε #λλο σ#στημα αρχε#ων.

Αφο# διαμορφ#σετε τις δισκ#τες, θα πρ#πει να γρ#ψετε τα αρχε#α σε αυτ#ς. Τα αρχε#α της εγκατ#στασης ε#ναι κομμ#να σε τμ#ματα με κατ#λληλο μ#γεθος #στε π#ντε απ# αυτ# να χωρ#νε σε μια συνηθισμ#νη δισκ#τα 1.44 ##. Διατρ#ξτε #λες τις δισκ#τες σας, γρ#φοντας σε κ#θε μια #σα αρχε#α χωρ#νε, μ#χρι να γρ#ψετε #λα τα ############ #### που επιθυμε#τε με τον τρ#πο αυτ#. Κ#θε ############ ### θα πρ#πει να αποθηκευτε# σε #να υποκατ#λογο της δισκ#τας, π.χ.: a:\base\base.aa, a:\base\base.ab, κ.ο.κ.

Σημαντικ#

Το αρχε#ο base.inf πρ#πει επ#σης να βρ#σκεται στην πρ#τη δισκ#τα του σετ base καθ#ς το πρ#γραμμα εγκατ#στασης το χρει#ζεται για να γνωρ#ζει π#σα επιπλ#ον τμ#ματα αρχε#ων πρ#πει να διαβ#σει και να συνεν#σει για το σχηματισμ# της διανομ#ς.

#ταν φτ#σετε στην οθ#νη ##### κατ# τη διαδικασ#α εγκατ#στασης, επιλ#ξτε ###### και θα ερωτηθε#τε για τα υπ#λοιπα.

2.13.4. Εγκατ#σταση απ# Κατ#τμηση ######®

Για να προετοιμαστε#τε για μια εγκατ#σταση απ# κατ#τμηση ######®, αντιγρ#ψτε τα αρχε#α της διανομ#ς σε #να κατ#λογο που θα ονομ#σετε freebsd στο ριζικ# κα–τ#λογο της κατ#τμησης. Για παρ#δειγμα, c:\freebsd. Η δομ# των καταλ#γων του ##### # της τοποθεσ#ας ### θα πρ#πει να αναπαραχθε# μερικ#ς μ#σα σε αυτ# τον κα–τ#λογο, για το λ#γο αυτ# σας συνιστο#με να χρησιμοποι#σετε την εντολ# xcopy αν κ#νετε την αντιγραφ# απ# ##. Για παρ#δειγμα, για να προετοιμ#σετε μια ελ#χιστη εγκατ#σταση του #######:

```
C:\> md c:\freebsd
C:\> xcopy e:\bin c:\freebsd\bin\ -/s
C:\> xcopy e:\manpages c:\freebsd\manpages\ -/s
```

υποθ#τοντας #τι ο διαθ#σιμος ελε#θερος χ#ρος σας βρ#σκεται στο C: και η μον#δα σας ##### ε#ναι στο E:.

Αν δεν #χετε οδηγ# #####, μπορε#τε να κατεβ#σετε την διανομ# απ# την τοποθεσ#α ###.#######.###. Κ#θε ############ ### ε#ναι στο δικ# του κατ#λογο. Για παρ#–δειγμα το σετ *base* μπορε# να βρεθε# στον κατ#λογο 9.2/####/.

Για #σα ############ ### θ#λετε να εγκαταστ#σετε απ# μια κατ#τμηση ######® (και για τα οπο#α #χετε διαθ#σιμο ελε#θερο χ#ρο), εγκαταστ#στε τα κ#τω απ# το c:\freebsd # ## σετ BIN ε#ναι το μ#νο που απαιτε#ται για μια ελ#χιστη εγκατ#σταση.

2.13.5. Δημιουργ#ντας Ταιν#α Εγκατ#στασης

Η εγκατ#σταση απ# ταιν#α, ε#ναι #σως η ευκολ#τερη μ#θοδος εκτ#ς απ# την εγκα–τ#σταση μ#σω ### # #####. Το πρ#γραμμα εγκατ#στασης απλ#ς αναμ#νει τα αρ–χε#α να #χουν γραφτε# στην ταιν#α με μορφ# ###. Αφο# επιλ#ξετε τα σετ εγκατ#–στασης που σας ενδιαφ#ρουν, απλ#ς κ#ντε τα ### στην ταιν#α:

```
# cd -/freebsd/distdir
# tar cvf -/dev/rwt0 dist1 -... dist2
```

#ταν κ#νετε την εγκατ#σταση, θα πρ#πει να βεβαιωθε#τε #τι #χετε αφ#σει αρκετ# ελε#θερο χ#ρο σε κ#ποιο προσωριν# κατ#λογο (τον οπο#ο θα μπορ#σετε να επιλ#–ξετε) για να χωρ#σει τα πλ#ρη περιεχ#μενα της ταιν#ας που #χετε δημιουργ#σει. Εξαιτ#ας της φ#σης της ταιν#ας, που δεν επιτρ#πει τυχα#α πρ#σβαση, αυτ# η μ#–θοδος εγκατ#στασης χρει#ζεται αρκετ# προσωριν# χ#ρο αποθ#κευσης.

Σημε#ωση

Καθ#ς ξεκιν#τε την εγκατ#σταση, η ταιν#α πρ#πει να ε#ναι στον οδηγ# πριν ξεκιν#σετε απ# τη δισκ#τα εκκ#νησης. Δια–φορετικ#, μπορε# να αποτ#χει η αν#χνευση της απ# τη διαδι–κασ#α εγκατ#στασης.

2.13.6. Πριν Εγκαταστ#σετε μ#σω Δικτ#ου

Υπ#ρχουν τρεις διαθ#σιμοι τ#ποι δικτυακ#ς εγκατ#στασης. ######## (τυποποιη–μ#νος ελεγκτ#ς ########), Σειριακ#ς Θ#ρας (###), Παρ#λληλης Θ#ρας (#### (κα–λ#διο ########)).

Για την γρηγορ#τερη δυνατ# εγκατ#σταση μ#σω δικτ#ου, #νας ελεγκτ#ς ######## ε#ναι π#ντα καλ# επιλογ#! Το ####### υποστηρ#ζει τις περισσ#τερες κοιν#ς κ#ρτες ########. Μπορε#τε να βρε#τε #να π#νακα των υποστηριζ#μενων καρτ#ν (και τις απαιτο#μενες ρυθμ#σεις τους) στις Σημει#σεις Υλικο# (######## #####) κ#θε #κδο–σης #######. Αν χρησιμοποιε#τε κ#ποια απ# τις υποστηριζ#μενες κ#ρτες ######## ###### βεβαιωθε#τε #τι την #χετε β#λει στην υποδοχ# πριν ενεργοποι#σετε το φο–ρητ# υπολογιστ# σας! Το ####### δεν υποστηρ#ζει δυστυχ#ς αυτ# τη στιγμ# την επιτ#που εισαγωγ# καρτ#ν ###### κατ# τη δι#ρκεια της εγκατ#στασης.

θα πρ#πει επ#σης να ξ#ρετε για το δ#κτυο σας, τη διε#θυνση ## σας, την τιμ# της μ#σκας υποδικτ#ου (#######) για τη κλ#ση του δικτ#ου σας, και το #νομα του μη–χαν#ματος σας. Αν κ#νετε εγκατ#σταση μ#σω σ#νδεσης ### και δεν #χετε στατι–κ# διε#θυνση, μην ανησυχε#τε καθ#ς ο ### σας μπορε# να σας δ#σει διε#θυνση δυναμικ#. Ο διαχειριστ#ς του συστ#ματος σας, μπορε# να σας δ#σει τις τιμ#ς που πρ#πει να χρησιμοποι#σετε για το δ#κτυο σας. Αν πρ#κειται να αναφερθε#τε σε #λλα μηχαν#ματα με χρ#ση του ον#ματος τους αντ# για την διε#θυνση ## τους, θα χρειαστε#τε επ#σης #να διακομιστ# ονομ#των (###) και πιθαν#ν τη διε#θυνση μιας π#λης (#######) (αν χρησιμοποιε#τε ###, πρ#κειται για τη διε#θυνση ## του παροχ#α σας) για να επικοινων#σετε με αυτ#ν. Αν θ#λετε να κ#νετε ### εγκατ#–σταση διαμ#σου μεσολαβητ# ####, θα πρ#πει να ξ#ρετε επ#σης τη διε#θυνση του μεσολαβητ# (#####). Αν δεν ξ#ρετε τις απαντ#σεις σε #λες # τις περισσ#τερες απ# αυτ#ς τις απαντ#σεις, θα πρ#πει πρ#γματι να μιλ#σετε στο διαχειριστ# του συστ#–ματος σας # τον ### σας πριν επιχειρ#σετε αυτ# τον τ#πο εγκατ#στασης.

Αν χρησιμοποιε#τε #####, τ#τε το ### ε#ναι σχεδ#ν σ#γουρα η μ#νη σας επιλογ#. Βεβαιωθε#τε #τι #χετε #μεσα διαθ#σιμες τις πληροφορ#ες για τον παροχ#α σας, καθ#ς θα τις χρειαστε#τε σχετικ# νωρ#ς στη διαδικασ#α εγκατ#στασης.

Αν χρησιμοποιε#τε ### # #### για να συνδεθε#τε με τον ### σας (με #λλα λ#για, μπορε#τε στα #######® να συνδεθε#τε με τον ### σας χωρ#ς να χρησιμοποι#σετε ######), τ#τε το μ#νο που θα χρειαστε#τε ε#ναι να γρ#ψετε την εντολ# dial στην προτροπ# της εφαρμογ#ς ###. Διαφορετικ#, θα πρ#πει να ξ#ρετε πως να καλ#σετε τον ### σας, χρησιμοποι#ντας εντολ#ς ### ######### οι οπο#ες ε#ναι συγκεκριμ#–νες για το ##### σας, καθ#ς το πρ#γραμμα κλ#σεων του ### (######) παρ#χει #να πολ# απλ# εξομοιωτ# τερματικο#. Ανατρ#ξτε στο ######## ######## και ### για περισσ#τερες πληροφορ#ες. Αν #χετε προβλ#ματα, μπορε#τε να κατευθ#νετε την καταγραφ# (#######) στην οθ#νη με την εντολ# set log local ....

Αν υπ#ρχει διαθ#σιμη φυσικ# σ#νδεση με #λλο μηχ#νημα #######, μπορε#τε επ#–σης να εγκαταστ#σετε μ#σω παρ#λληλου καλωδ#ου #########. Η ταχ#τητα μετ#–δοσης δεδομ#νων μ#σω της παρ#λληλης θ#ρας ε#ναι αρκετ# υψηλ#τερη συν#θως απ# #τι της σειριακ#ς (μ#χρι 50 ######/###), με αποτ#λεσμα γρηγορ#τερη εγκατ#–σταση.

2.13.6.1. Πριν Εγκαταστ#σετε μ#σω ###

Η εγκατ#σταση μ#σω ### ε#ναι αρκετ# απλ#. Απλ#ς αντιγρ#ψτε τα αρχε#α της διανομ#ς του ####### σε #να εξυπηρετητ# ### και δε#ξτε προς αυτ#ν κατ# την επιλογ# μ#σου ###.

Αν ο εξυπηρετητ#ς αυτ#ς υποστηρ#ζει μ#νο προνομιακ# θ#ρα (########## #####) (αυτ# ε#ναι η τυπικ# ρ#θμιση σε σταθμο#ς εργασ#ας της ###), θα χρειαστε# να θ#σετε την επιλογ# NFS Secure στο μενο# ####### πριν μπορ#σετε να προχωρ#σετε με την εγκατ#σταση.

Αν η κ#ρτα σας ######## ε#ναι χαμηλ#ς ποι#τητας και υποφ#ρει απ# πολ# αργο#ς ρυθμο#ς μεταφορ#ς, #σως θελ#σετε να ενεργοποι#σετε και την επιλογ# NFS Slow.

Για να λειτουργ#σει η εγκατ#σταση ###, ο εξυπηρετητ#ς θα πρ#πει να υποστηρ#ζει προσαρτ#σεις υποκαταλ#γων (###### ######), για παρ#δειγμα, αν ο κατ#λογος της διανομ#ς σας ####### 9.2 βρ#σκεται στο: ziggy:/usr/archive/stuff/FreeBSD, τ#τε ο ziggy θα πρ#πει να επιτρ#πει την απευθε#ας προσ#ρτηση του /usr/archive/stuff/FreeBSD, και #χι μ#νο του /usr # του /usr/archive/stuff.

Στο αρχε#ο /etc/exports του #######, αυτ# ελ#γχεται απ# τις επιλογ#ς -alldirs. #λλοι εξυ–πηρετητ#ς ### μπορε# να ακολουθο#ν διαφορετικ#ς συμβ#σεις. Αν λαμβ#νετε μη–ν#ματα του τ#που ########## ###### απ# τον εξυπηρετητ#, ε#ναι πιθαν#ν να μην #χετε ρυθμ#σει σωστ# το παραπ#νω.

Κεφ#λαιο 3. Εγκατ#σταση του ####### 9.*x* και Μεταγεν#στερων Εκδ#σεων

Αναδιοργαν#θηκε και τμ#ματα του ξαναγρ#φηκαν απ# τον *Jim Mock.*
Η β#μα προς β#μα εγκατ#σταση *sysinstall,* οι εικ#νες και και γενικ# αντιγραφ# απ# *Randy Pratt.*
Ανανε#θηκε για το *bsdinstall* απ# τον *Gavin Atkinson* και *Warren Block.*

3.1. Σ#νοψη

Το ####### #ρχεται με #να μη#γραφικ# αλλ# ε#κολο στη χρ#ση πρ#γραμμα εγκα–τ#στασης. Απ# το ####### 9.0######## και μετ#, χρησιμοποιε#ται το πρ#γραμμα ########## εν# οι προηγο#μενες εκδ#σεις χρησιμοποιο#ν το ##########. Το κεφ#–λαιο αυτ# περιγρ#φει τη χρ#ση του ##########. Η χρ#ση του ########## περιγρ#–φεται στο Κεφ#λαιο 2, Εγκατ#σταση του *FreeBSD 8.x* και Προγεν#στερων Εκδ#σε–ων.

Αφο# διαβ#σετε αυτ# το κεφ#λαιο, θα γνωρ#ζετε:

- Πως να δημιουργ#σετε μ#σα εγκατ#στασης για το #######.
- Πως το ####### υποδιαιρε# τους σκληρο#ς δ#σκους και πως αναφ#ρεται σε αυ–το#ς.
- Πως να εκκιν#σετε το ##########.
- Τις ερωτ#σεις που θα σας κ#νει το ##########, τι σημα#νουν και πως να τις απαντ#σετε.

Πριν διαβ#σετε αυτ# το κεφ#λαιο θα πρ#πει:

- Να διαβ#σετε τη λ#στα του υλικο# που υποστηρ#ζεται απ# την #κδοση του ####### που εγκαθιστ#τε και να επαληθε#σετε #τι το υλικ# του υπολογιστ# σας υποστηρ#ζεται.

Σημε#ωση

Σε γενικ#ς γραμμ#ς, αυτ#ς οι οδηγ#ες εγκατ#στασης αναφ#ρο–νται στην αρχιτεκτονικ# #386™ (### συμβατ##). #που χρει#–

ζεται, γ#νεται αναφορ# και σε #λλες αρχιτεκτονικ#ς. Πιθαν#ν να υπ#ρχουν μικρ#ς διαφορ#ς στο πρ#γραμμα εγκατ#στασης σε σχ#ση με το παρ#ν κε#μενο και για το λ#γο αυτ# σας συνι–στο#με να το χρησιμοποι#σετε ως γενικ# οδηγ# παρ# σαν κυ–ριολεκτικ# ακριβε#ς οδηγ#ες.

3.2. Απαιτ#σεις Υλικο#

3.2.1. Ελ#χιστες Απαιτ#σεις Εγκατ#στασης

Οι ελ#χιστες απαιτ#σεις για την εγκατ#σταση του ####### ποικ#λουν αν#λογα με την #κδοση του λειτουργικο# και την αρχιτεκτονικ# του υλικο# που χρησιμο–ποιε#ται.

Στις επ#μενες εν#τητες θα σας παρουσι#σουμε μια σ#νοψη αυτ#ν των πληροφο–ρι#ν. Αν#λογα με τη μ#θοδο που θα χρησιμοποι#σετε για να εγκαταστ#σετε το #######, μπορε# να χρειαστε#τε #να υποστηριζ#μενο οδηγ# ##### και # σε κ#ποιες περιπτ#σεις # μια κ#ρτα δικτ#ου. Τα θ#ματα αυτ# καλ#πτονται στο Τμ#μα 3.3.5, #Προετοιμ#στε τα Μ#σα Εγκατ#στασης#.

3.2.1.1. #######/#386

Το #######/#386 απαιτε# 486 # καλ#τερο επεξεργαστ# και τουλ#χιστον 64 ## ###. Για την ελ#χιστη δυνατ# εγκατ#σταση απαιτε#ται 1.1 ## ελε#θερου χ#ρου στο σκληρ# δ#σκο.

Σημε#ωση

Σε περιπτ#σεις παλι#ν μηχανημ#των, τις περισσ#τερες φορ#ς, η απ#δοση του συστ#ματος βελτι#νεται περισσ#τερο με α#ξη–ση της μν#μης ### και του ελε#θερου χ#ρου στο δ#σκο, παρ# με #να ταχ#τερο επεξεργαστ#.

3.2.1.2. #######/###64

Υπ#ρχουν δ#ο κλ#σεις επεξεργαστ#ν ικαν#ς να εκτελ#σουν το #######/###64. Η πρ#τη ε#ναι οι επεξεργαστ#ς ###64 που περιλαμβ#νουν τους ### ######™64, ### ######™64###, ### #######™ # καλ#τερους.

Η δε#τερη κλ#ση επεξεργαστ#ν που μπορο#ν να εκτελ#σουν το #######/###64 πε–ριλαμβ#νει #σους χρησιμοποιο#ν την αρχιτεκτονικ# #####® ##64#. Παραδε#γμα–τα των επεξεργαστ#ν αυτ#ν περιλαμβ#νουν τις οικογ#νειες #####® ####™ 2 ###,

~~####, ####### #########, τη σειρ# επεξεργαστ#ν #####® ####™ 3000, 5000 και 7000~~ καθ#ς και τους επεξεργαστ#ς #####® ####™ #3, #5 και #7.

Αν το μηχ#νημα σας ε#ναι βασισμ#νο σε ###### ######3 ####150, θα πρ#πει να χρησιμοποι#σετε την κατ#λληλη επιλογ# στο #### για να απενεργοποι#σετε το ## ####. Αν η επιλογ# αυτ# δεν υπ#ρχει, θα πρ#πει να απενεργοποι#σετε αντ# αυτο# το ####. Υπ#ρχουν προβλ#ματα στο ####150 για τα οπο#α μ#χρι στιγμ#ς δεν #χει βρεθε# λ#ση που να τα παρακ#μπτει.

3.2.1.3. #######/####### #####® #########®

Υποστηρ#ζονται #λοι οι ν#οι υπολογιστ#ς #####® #########® που διαθ#τουν εν–σωματωμ#νες ###. Υποστηρ#ζεται επ#σης η λειτουργ#α ### σε μηχαν#ματα με πολλαπλο#ς επεξεργαστ#ς.

#νας 32#### πυρ#νας μπορε# να χρησιμοποι#σει μ#νο τα πρ#τα 2 ## ###. Το ########® δεν υποστηρ#ζεται στα Μπλε και Λευκ# ######## #3.

3.2.1.4. #######/#####64

Μπορε#τε να δε#τε τα συστ#ματα που υποστηρ#ζονται απ# το #######/#####64 στο #######/#####64 #######.

Θα χρειαστε#τε #να δ#σκο για αποκλειστικ# χρ#ση απ# το #######/#####64. Τη δεδομ#νη στιγμ#, δεν ε#ναι δυνατ#ν το #######/#####64 να μοιρ#ζεται τον #διο δ#σκο με #να #λλο λειτουργικ# σ#στημα.

3.2.2. Υποστηριζ#μενο Υλικ#

Στις Σημει#σεις Υλικο# (######## #####) μπορε#τε να βρε#τε πληροφορ#ες για τις αρχιτεκτονικ#ς και τις συσκευ#ς που υποστηρ#ζονται απ# μια επ#σημη #κδοση του #######. Το αρχε#ο αυτ# ονομ#ζεται συν#θως HARDWARE.TXT, και βρ#σκεται στον κεντρικ# κατ#λογο του μ#σου εγκατ#στασης. Μπορε#τε επ#σης να βρε#τε αντ#γραφα αυτο# του καταλ#γου στη σελ#δα Πληροφορι#ν #κδοσης στο δικτυακ# τ#πο του #######.

3.3. Εργασ#ες πριν την Εγκατ#σταση

3.3.1. Κρατ#στε Αντ#γραφα Ασφαλε#ας των Δεδομ#νων σας

Κρατ#στε αντ#γραφα ασφαλε#ας #λων των σημαντικ#ν δεδομ#νων του υπολογι–στ# στον οπο#ο θα κ#νετε εγκατ#σταση του #######. Ελ#γξτε τη σωστ# λειτουρ–γ#α των αντιγρ#φων ασφαλε#ας πριν συνεχ#σετε. Το πρ#γραμμα εγκατ#στασης του ####### θα ζητ#σει επιβεβα#ωση πριν κ#νει οποιαδ#ποτε αλλαγ# στο δ#σκο σας, αλλ# απ# τη στιγμ# που αυτ# η διαδικασ#α ξεκιν#σει, δεν υπ#ρχει δυνατ#τητα επιστροφ#ς.

3.3.2. Αποφασ#στε που θα Εγκαταστ#σετε το

Αν το ####### πρ#κειται να ε#ναι το μοναδικ# λειτουργικ# σ#στημα του υπολογι–στ# και σκοπε#ετε να διαθ#σετε σε αυτ# ολ#κληρο το χ#ρο του σκληρο# σας δ#–σκου, μπορε#τε να παραλε#ψετε το υπ#λοιπο αυτ#ς της εν#τητας. Αν ωστ#σο θ#–λετε να συνυπ#ρχει το ####### με #λλα λειτουργικ# συστ#ματα, ε#ναι χρ#σιμο να κατανοε#τε γενικ# τον τρ#πο δι#ταξης των δεδομ#νων στο δ#σκο.

3.3.2.1. Κατατμ#σεις Δ#σκων για τις Αρχιτεκτονικ#ς #######/#386 και #######/###64

Οι σκληρο# δ#σκοι μπορο#ν να χωριστο#ν σε διακριτ# τμ#ματα. Τα τμ#ματα αυτ# ονομ#ζονται κατατμ#σεις *(partitions)*.

Υπ#ρχουν δ#ο τρ#ποι για να χωριστε# #νας δ#σκος σε κατατμ#σεις. Ο παραδο–σιακ#ς τρ#πος χρησιμοποιε# το *Master Boot Record* (Βασικ# Εγγραφ# Εκκ#νησης) # ###, #να π#νακα κατατμ#σεων ικαν# να αποθηκε#σει ως τ#σσερις πρωτε#ουσες κατατμ#σεις *(primary partitions)*. (Για ιστορικο#ς λ#γους, το ####### ονομ#ζει τις πρωτε#ουσες κατατμ#σεις *slices* # ϕ#τες.) Το #ριο των τεσσ#ρων κατατμ#σεων ε#–ναι πολ# περιοριστικ# για μεγ#λους δ#σκους, #τσι μια απ# αυτ#ς τις κατατμ#σεις μπορε# να μετατραπε# σε εκτεταμ#νη κατ#τμηση *(extended partition)*. Μ#σα στην εκτεταμ#νη κατ#τμηση μπορο#ν να δημιουργηθο#ν πολλαπλ#ς λογικ#ς κατατμ#–σεις *(logical partitions)*. Αυτ# ακο#γεται κ#πως παρ#ξενο, και μ#λλον ε#ναι.

Ο Π#νακας Κατατμ#σεων *GUID (GUID Partition Table)* # ###, αποτελε# μια ν#α και απλο#στερη μ#θοδος κατ#τμησης εν#ς δ#σκου. Το ### ε#ναι πολ# πιο βολικ# απ# τον παραδοσιακ# π#νακα κατατμ#σεων ###. Οι συν#θεις υλοποι#σεις του ### επιτρ#πουν ως και 128 κατατμ#σεις αν# δ#σκο, εξαλε#φοντας #τσι την αν#γκη για #βολες λ#σεις #πως οι λογικ#ς κατατμ#σεις.

Προειδοπο#ηση

Κ#ποια παλι#τερα λειτουργικ# συστ#ματα #πως τα #######® ## δεν ε#ναι συμβατ# με το σ#στημα κατατμ#σεων ###. Αν το ####### πρ#κειται να εγκατασταθε# σε #να δ#σκο απ# κοινο# με #να τ#τοιο λειτουργικ#, θα πρ#πει να χρησιμο–ποι#σετε το σ#στημα ###.

Ο τυπικ#ς φορτωτ#ς εκκ#νησης (#### ######) του ####### χρει#ζεται ε#τε μια πρω–τε#ουσα ε#τε μια ### κατ#τμηση. (Δε#τε το Κεφ#λαιο 13, Η Διαδικασ#α Εκκ#νησης του *FreeBSD* για περισσ#τερες πληροφορ#ες σχετικ# με τη διαδικασ#α εκκ#νησης του #######.) Αν #λες οι πρωτε#ουσες # ### κατατμ#σεις ε#ναι #δη σε χρ#ση, θα πρ#πει να ελευθερ#σετε μ#α για χρ#ση με το #######.

Η ελ#χιστη εγκατ#σταση του ####### καταλαμβ#νει μ#νο περ#που 1 ## χ#ρο στο δ#σκο. Πρ#κειται #μως για την απ#λυτα ελ#χιστη εγκατ#σταση η οπο#α δεν αφ#νει σχεδ#ν καθ#λου ελε#θερο χ#ρο. Μια πιο ρεαλιστικ# ελ#χιστη εγκατ#σταση καταλαμβ#νει περ#που 3 ## χωρ#ς γραφικ# περιβ#λλον και περ#που 5 ## με χρ#ση κ#ποιου γραφικο# περιβ#λλοντος. Η εγκατ#σταση λογισμικο# τρ#των κατασκευαστ#ν απαιτε# ακ#μα περισσ#τερο χ#ρο στο δ#σκο.

Υπ#ρχει πληθ#ρα ελε#θερων και εμπορικ#ν εργαλε#ων αναδιανομ#ς χ#ρου κατατμ#σεων. Το ####### #### ε#ναι #να δωρε#ν #### ## το οπο#ο περιλαμβ#νει τον επεξεργαστ# κατατμ#σεων #######. Το ####### περιλαμβ#νεται επ#σης σε πολλ#ς #λλες #### διανομ#ς #####.

Προειδοπο#ηση

Οι εφαρμογ#ς που διαχειρ#ζονται κατατμ#σεις σκληρ#ν δ#σκων μπορο#ν να καταστρ#ψουν τα δεδομ#να σας. Π#ρτε πλ#ρη αντ#γραφα ασφαλε#ας και επιβεβαι#στε την ορθ# λειτουργ#α τους πριν ξεκιν#σετε την τροποπο#ηση των κατατμ#σεων του δ#σκου σας.

Η αλλαγ# μεγ#θους κατατμ#σεων των #########® ##### ενδ#χεται να ε#ναι δ#σκολη. Ε#ναι χρ#σιμο να #χετε διαθ#σιμο #να ### εγκατ#στασης των ##### πριν ξεκιν#σετε μια τ#τοια διαδικασ#α.

Παρ#δειγμα 3.1. Χρησιμοποι#ντας μια Υπ#ρχουσα Κατ#τμηση

#νας υπολογιστ#ς #######® διαθ#τει #να μοναδικ# δ#σκο 40 ## ο οπο#ος #χει χωριστε# σε δ#ο κατατμ#σεις των 20 ##. Στα #######® ονομ#ζονται C: και D:. Η κατ#τμηση C: περι#χει 10 ## δεδομ#νων, εν# η κατ#τμηση D: 5 ##.

Η μετακ#νηση των δεδομ#νων απ# τον D: στο C: ελευθερ#νει τη δε#τερη κατ#τμηση #στε να μπορε# να χρησιμοποιηθε# απ# το #######.

Παρ#δειγμα 3.2. Συρρικν#νοντας μια Υπ#ρχουσα Κατ#τμηση

#νας υπολογιστ#ς #######® #χει #να μοναδικ# σκληρ# δ#σκο 40 ## και μια μεγ#λη κατ#τμηση που τον καταλαμβ#νει εξ# ολοκλ#ρου. Τα #######® δε#χνουν αυτ# την κατ#τμηση των 40 ## ως #να μοναδικ# οδηγ# C:. Τη δε–δομ#νη στιγμ# χρησιμοποιο#νται 15 ## χ#ρου. Σκοπ#ς ε#ναι να καταλ#–ξουμε με μια κατ#τμηση των 20 ## για τα #######® και #λλα 20 ## για το #######.

Υπ#ρχουν δ#ο τρ#ποι για να γ#νει αυτ#.

1. Κρατ#στε αντ#γραφο των δεδομ#νων που #χετε δημιουργ#σει στα #######®. #πειτα επανεγκαταστ#στε τα #######® δημιουργ#ντας μια κατ#τμηση μεγ#θους 20 ## κατ# την διαδικασ#α εγκατ#στασης.

2. Χρησιμοποι#στε κ#ποιο εργαλε#ο αλλαγ#ς μεγ#θους κατατμ#σεων #πως το ####### για να συρρικν#σετε την κατ#τμηση των #######® και να δημιουργ#σετε μια ν#α κατ#τμηση για το ####### στον ελε#θερο χ#ρο.

Η εγκατ#σταση διαφορετικ#ν λειτουργικ#ν συστημ#των σε #λλες κατατμ#σεις, επιτρ#πει την εκτ#λεση εν#ς απ# αυτ# σε μια δεδομ#νη χρονικ# στιγμ#. Μια εναλ–λακτικ# μ#θοδος που επιτρ#πει την ταυτ#χρονη εκτ#λεση πολλ#ν λειτουργικ#ν πε–ριγρ#φεται στο Κεφ#λαιο 23, Εικονικοπο#ηση.

3.3.3. Συλλ#ξτε Πληροφορ#ες για το Δ#κτυο

Κ#ποιες μ#θοδοι εγκατ#στασης του ####### χρει#ζονται μια σ#νδεση δικτ#ου για να κατεβ#σουν αρχε#α. Για να συνδεθε#τε με #να δ#κτυο ######## (# μ#σω κα–λωδιακο# # ### ##### με διεπαφ# ########), το πρ#γραμμα εγκατ#στασης θα σας ζητ#σει πληροφορ#ες σχετικ# με το δ#κτυο σας.

Συχν#, γ#νεται χρ#ση του *DHCP* #στε οι ρυθμ#σεις του δικτ#ου να γ#νονται αυτ#–ματα. Αν δεν διαθ#τετε ####, θα πρ#πει να βρε#τε τις παρακ#τω πληροφορ#ες απ# τον τοπικ# σας διαχειριστ# δικτ#ου # τον παροχ#α των υπηρεσι#ν σας:

1. Δι#θυνση ##
2. Μ#σκα Υποδικτ#ου
3. Δι#θυνση ## προεπιλεγμ#νου δρομολογητ#
4. #νομα τομ#α για το τοπικ# δ#κτυο

3.3.4. Ελ#γξτε για Παρορ#ματα (######) στο

Αν και το ####### ####### πασχ#ζει για να εξασφαλ#σει #τι κ#θε ν#α #κδοση του ####### θα ε#ναι #σο πιο σταθερ# γ#νεται, ορισμ#νες φορ#ς στη διαδικασ#α αυτ# εισ#ρχονται λ#θη. Σε πολ# σπ#νιες περιπτ#σεις, τα λ#θη αυτ# επηρε#ζουν τη διαδικασ#α εγκατ#στασης. Καθ#ς τα προβλ#ματα αυτ# γ#νονται αντιληπτ# και επιδιορθ#νονται, σημει#νονται στα Παρορ#ματα του ####### στη δικτυακ# τοποθεσ#α του #######. Ελ#γξτε τα παρορ#ματα πριν ξεκιν#σετε την εγκατ#σταση, για να βεβαιωθε#τε #τι δεν υπ#ρχουν προβλ#ματα που μπορο#ν να επηρε#σουν τη διαδικασ#α.

Μπορε#τε να βρε#τε πληροφορ#ες και παρορ#ματα για #λες τις εκδ#σεις στη σελ#δα πληροφορι#ν #κδοσης στην δικτυακ# τοποθεσ#α του #######.

3.3.5. Προετοιμ#στε τα Μ#σα Εγκατ#στασης

Η εγκατ#σταση του ####### ξεκιν#ει με την εκκ#νηση του υπολογιστ# με τη χρ#ση εν#ς ####### ##, ### # μν#μης ###. Το πρ#γραμμα εγκατ#στασης δεν μπορε# να εκτελεστε# μ#σα απ# κ#ποιο #λλο λειτουργικ# σ#στημα.

Εκτ#ς απ# τα τυποποιημ#να μ#σα εγκατ#στασης που περι#χουν #λα τα απαρα#τητα αρχε#α εγκατ#στασης του #######, διατ#θεται επ#σης και η εκδοχ# *bootonly*. Αυτ# το μ#σο εγκατ#στασης δεν περι#χει τα απαρα#τητα αρχε#α, αλλ# τα κατεβ#ζει απ# το δ#κτυο κατ# τη δι#ρκεια της εγκατ#στασης. Κατ# συν#πεια, το συγκεκριμ#νο ## ε#ναι αρκετ# μικρ#τερο σε μ#γεθος εν# και το απαιτο#μενο ε#ρος ζ#νης του δικτ#ου περιορ#ζεται καθ#ς κατεβα#νουν μ#νο τα αρχε#α που απαιτο#νται.

Μπορε#τε να βρε#τε #τοιμα μ#σα εγκατ#στασης για το ####### στην δικτυακ# τοποθεσ#α του #######..

Υπ#δειξη

Αν διαθ#τετε #δη #να #####, ### # ### οδηγ# εγκατ#στασης #######, μπορε#τε να παραλε#ψετε αυτ# την εν#τητα.

Τα ## και ### αρχε#α ### του ####### ε#ναι εκκιν#σιμα. Χρει#ζεστε μ#νο #να απ# αυτ# για την εγκατ#σταση. Γρ#ψτε το αρχε#ο ### σε #να ## # ### χρησιμοποι#ντας τα αντ#στοιχα προγρ#μματα εγγραφ#ς που διαθ#τει το τρ#χον λειτουργικ# σας σ#στημα.

Για να δημιουργ#σετε μια εκκιν#σιμη μν#μη ##### (###), ακολουθ#στε τα παρακ#τω β#ματα:

1. Ανακτ#στε το Αρχε#ο ### για τη Μν#μη #####

   Για το ####### 9.0######## και μεταγεν#στερες εκδ#σεις, μπορε#τε να κατεβ#–σετε το αντ#στοιχο αρχε#ο απ# τον κατ#λογο ISO-IMAGES/ στην τοποθεσ#α ftp://ftp.FreeBSD.org/pub/FreeBSD/releases/ arch/arch/ISO-IMAGES/version/FreeBSD-version-RELEASE-arch-memstick.img. Αντικαταστ#στε το *arch* και το *version* με την αρχιτεκτονικ# και την #κδοση που θ#λετε να εγκαταστ#σετε. Για παρ#δειγμα, το αρχε#ο για το #######/#386 9.0######## βρ#σκεται στη θ#ση ftp://ftp.FreeBSD.org/pub/FreeBSD/releases/i386/i386/ISO-IMAGES/9.0/FreeBSD-9.0-RELEASE-i386-memstick.img.

   > **Υπ#δειξη**
   >
   > Ο κατ#λογος ε#ναι διαφορετικ#ς για το ####### 8.*X* και προηγο#μενες εκδ#σεις. Για περισσ#τερες πληροφορ#ες, δε#τε το Κεφ#λαιο 2, Εγκατ#σταση του *FreeBSD 8.x* και Προγεν#στερων Εκδ#σεων.

   Το αρχε#ο για τη μν#μη ##### #χει επ#κταση .img. Ο κατ#λογος ISO-IMAGES/ πε–ρι#χει πλ#θος απ# διαφορετικ# αρχε#α. Θα πρ#πει να κατεβ#σετε το κατ#λ–ληλο αν#λογα με την #κδοση του ####### και το υλικ# του υπολογιστ# που πρ#κειται να χρησιμοποιηθε#.

   > **Σημαντικ#**
   >
   > Πριν προχωρ#σετε, αντιγρ#ψτε τυχ#ν δεδομ#να που #χετε #δη στη μν#μη ###, καθ#ς η παρακ#τω διαδικασ#α θα τα διαγρ#ψει.

2. Γρ#ψτε το Αρχε#ο στη Μν#μη ###

   Διαδικασ#α 3.1. Εγγραφ# του Αρχε#ου με Χρ#ση του #######

   > **Προειδοπο#ηση**
   >
   > Το παρακ#τω παρ#δειγμα δε#χνει τη συσκευ# /dev/da0 ως τον προορισμ# εγγραφ#ς του αρχε#ου. Θα πρ#πει να ε#στε πολ# προσεκτικο# και να βεβαιωθε#τε για το #νομα της

συσκευ#ς που χρησιμοποιε#τε, διαφορετικ# ενδ#χεται να διαγρ#ψετε δεδομ#να που χρει#ζεστε.

- Εγγραφ# του Αρχε#ου με την ##(1)

  Το αρχε#ο .img δεν ε#ναι #να συνηθισμ#νο αρχε#ο. Ε#ναι #να αρχε#ο ει–κ#νας *(image)* με #λο το περιεχ#μενο που χρει#ζεται η μν#μη ###. Δεν μπο–ρε#τε να το αντιγρ#ψετε ως #να κανονικ# αρχε#ο, θα χρειαστε# να το γρ#ψετε απευθε#ας στη συσκευ# προορισμο# χρησιμοποι#ντας την εντο–λ# ##(1):

```
# dd if=FreeBSD-9.0-RELEASE-i386-memstick.img of=/dev/da0 bs=64k
```

Διαδικασ#α 3.2. Εγγραφ# του Αρχε#ου Μ#σω #######®

Προειδοπο#ηση

Βεβαιωθε#τε #τι χρησιμοποιε#τε το σωστ# #νομα οδη–γο# για την μν#μη ###, διαφορετικ# μπορε# να προκληθε# απ#λεια δεδομ#νων.

1. Αν#κτηση του Προγρ#μματος ##### ###### για #######®

   Το ##### ###### για #######® ε#ναι μια δωρε#ν εφαρμογ# που μπορε# να γρ#ψει σωστ# #να αρχε#ο ##### σε μια μν#μη ###. Μπορε#τε να το κατεβ#σετε απ# την τοποθεσ#α https://launchpad.net/win32-image-writer/ και να το αποσυμπι#σετε σε #να φ#κελο.

2. Εγγραφ# του Αρχε#ου με το ##### ######

   Κ#ντε διπλ# κλικ στο εικον#διο ###32########## για να ξεκιν#σετε το πρ#γραμμα. Βεβαιωθε#τε #τι το γρ#μμα του οδηγο# που φα#νεται στην επιλογ# Device αντιστοιχε# στη μν#μη ###. Κ#ντε κλικ στο εικον#διο με το φ#κελο και επιλ#ξτε το αρχε#ο εικ#νας που θα γραφε# στη μν#μη ###. Κ#–ντε κλικ στο [####] για να αποδεχθε#τε το #νομα του αρχε#ου εικ#νας. Βεβαιωθε#τε #τι οι παραπ#νω εν#ργειες ε#ναι σωστ#ς και #τι δεν υπ#ρ–χουν ανοικτ# παρ#θυρα στο σ#στημα σας που να απεικον#ζουν φακ#–λους της μν#μης ###. Τ#λος, κ#ντε κλικ στο [#####] για να γρ#ψετε το αρχε#ο εικ#νας στη μν#μη ###.

Σημε#ωση

Δεν υποστηρ#ζεται πλ#ον η εγκατ#σταση απ# δισκ#τες

Ε#στε πλ#ον #τοιμοι να ξεκιν#σετε την εγκατ#σταση του #######.

3.4. Ξεκιν#ντας την Εγκατ#σταση

Σημαντικ#

Απ# προεπιλογ#, η εγκατ#σταση δεν θα κ#νει αλλαγ#ς στους δ#σκους σας μ#χρι να δε#τε το παρακ#τω μ#νυμα:

```
Your changes will now be written to disk.  If you
have chosen to overwrite existing data, it will
be PERMANENTLY ERASED. Are you sure you want to
commit your changes?
```

Μπορε#τε να εγκαταλε#ψετε την εγκατ#σταση οποιαδ#ποτε στιγμ# πριν απ# την παραπ#νω προειδοπο#ηση, χωρ#ς να #χουν γ#νει αλλαγ#ς στα περιεχ#μενα του δ#σκου σας. Αν ανησυχε#τε #τι ενδεχομ#νως #χετε κ#νει κ#τι λ#θος, μπορε#τε απλ# να σβ#σετε τον υπολογιστ# σας πριν απ# αυτ# το σημε#ο και δεν θα γ#νει καμι# ζημι#.

3.4.1. Εκκ#νηση

3.4.1.1. Εκκ#νηση στις Αρχιτεκτονικ#ς #386™ και ###64

1. Αν προετοιμ#σατε μια #εκκιν#σιμη# μν#μη ### #πως περιγρ#φεται στο Τμ#μα 3.3.5, #Προετοιμ#στε τα Μ#σα Εγκατ#στασης#, τοποθετ#στε τη μν#μη στην υποδοχ# του υπολογιστ# σας πριν τον ενεργοποι#σετε.

   Αν πρ#κειται να εκκιν#σετε απ# το #####, θα χρειαστε# να ενεργοποι#σετε τον υπολογιστ# σας και να εισ#γετε το ##### #σο πιο γρ#γορα γ#νεται.

2. Ρυθμ#στε το μηχ#νημα σας να ξεκιν#ει ε#τε απ# το ##### ε#τε απ# την ###, αν#λογα με το μ#σο εγκατ#στασης που πρ#κειται να χρησιμοποι#σετε. Γενικ#, αυτ# επιτυγχ#νεται αλλ#ζοντας τη σχετικ# ρ#θμιση στο ####. Τα περισσ#τερα

συστ#ματα επιτρ#πουν επ#σης την επιλογ# μιας συσκευ#ς εκκ#νησης καθ#ς ξεκινο#ν, τυπικ# με τα πλ#κτρα #10, #11, #12, # ######.

3. Αν ο υπολογιστ#ς σας ξεκιν#σει #πως συν#θως και φορτ#σει το #δη υπ#ρχον λειτουργικ# σ#στημα, μπορε# να συμβα#νει κ#τι απ# τα παρακ#τω:

   1. Δεν τοποθετ#σατε το ## # ### αρκετ# νωρ#ς κατ# την εκκ#νηση. Αφ#στε το μ#σο στον οδηγ# και δοκιμ#στε να επανεκκιν#σετε τον υπολογιστ# σας.

   2. Οι αλλαγ#ς ρυθμ#σεων που κ#νατε στο #### δεν λειτο#ργησαν σωστ#. Θα πρ#πει να ξαναδοκιμ#σετε μ#χρι να πετ#χετε τις σωστ#ς ρυθμ#σεις.

   3. Το #### της μητρικ#ς σας δεν υποστηρ#ζει εκκ#νηση απ# το μ#σο που #χετε επιλ#ξει. Μπορε#τε να χρησιμοποι#σετε τον #### #### ####### για να εκ–κιν#σετε παλι# μηχαν#ματα απ# ## # ###.

4. Θα αρχ#σει η εκκ#νηση του #######. Αν ξεκιν#τε απ# #####, θα δε#τε μια οθ#νη σαν την παρακ#τω (#χουμε παραλε#ψει τις πληροφορ#ες #κδοσης):

```
Booting from CD-ROM...
645MB medium detected
CD Loader 1.2

Building the boot loader arguments
Looking up -/BOOT/LOADER... Found
Relocating the loader and the BTX
Starting the BTX loader

BTX loader 1.00 BTX version is 1.02
Consoles: internal video/keyboard
BIOS CD is cd0
BIOS drive C: is disk0
BIOS drive D: is disk1
BIOS 636kB/261056kB available memory

FreeBSD/i386 bootstrap loader, Revision 1.1

Loading -/boot/defaults/loader.conf
/boot/kernel/kernel text=0x64daa0 data=0xa4e80+0xa9e40 syms=[0x4+0x6cac0+0x4+0x88e9d]
\
```

5. Εμφαν#ζεται η οθ#νη του φορτωτ# εκκ#νησης του #######:

Σχ#μα 3.1. Μενο# Φορτωτ# Εκκ#νησης του #######

Περιμ#νετε δ#κα δευτερ#λεπτα, # πι#στε #####.

3.4.1.2. Εκκ#νηση στον #########® #######®

Στα περισσ#τερα μηχαν#ματα, μπορε#τε να κρατ#σετε πιεσμ#νο το πλ#κτρο # κατ# την εκκ#νηση και θα ξεκιν#σετε απ# το ##. Σε διαφορετικ# περ#πτωση, κρατ#στε πιεσμ#να τα πλ#κτρα #######+######+#+#, # #######+###+#+# αν χρησιμοποιε#τε πληκτρολ#γιο που δεν ε#ναι #####®. Στην προτροπ# 0 > γρ#ψτε:

```
boot cd:,\ppc\loader cd:0
```

Σε μηχαν#ματα ###### χωρ#ς πληκτρολ#γιο, δε#τε την σελ#δα τεχνικ#ς υποστ#–ριξης της #####® για πληροφορ#ες εκκ#νησης στο #### ########.

3.4.1.3. Εκκ#νηση στον #####64®

Τα περισσ#τερα συστ#ματα #####64® ε#ναι ρυθμισμ#να να εκκινο#ν αυτ#ματα απ# το σκληρ# δ#σκο. Για να εγκαταστ#σετε το #######, θα πρ#πει να εκκιν#σετε απ# το δ#κτυο # απ# #να #####. Θα χρειαστε# να εισ#λθετε στις ρυθμ#σεις της #### (############).

Για να γ#νει αυτ#, επανεκκιν#στε το σ#στημα και περιμ#νετε μ#χρι να εμφανιστε# το μ#νυμα εκκ#νησης. Το ακριβ#ς μ#νυμα εξαρτ#ται απ# το μοντ#λο, αλλ# γενικ# θα δε#χνει #πως το παρακ#τω:

```
Sun Blade 100 (UltraSPARC-IIe), Keyboard Present
Copyright 1998-2001 Sun Microsystems, Inc.  All rights reserved.
OpenBoot 4.2, 128 MB memory installed, Serial #51090132.
Ethernet address 0:3:ba:b:92:d4, Host ID: 830b92d4.
```

Αν μετ# απ# αυτ# το σημε#ο το σ#στημα σας συνεχ#ζει με εκκ#νηση απ# το σκληρ# δ#σκο, θα πρ#πει να πι#σετε #1+# # ####+# στο πληκτρολ#γιο, # να στε#λετε σ#μα BREAK μ#σω της σειριακ#ς κονσ#λας (χρησιμοποι#ντας π.χ. το ~# στο ###(1) # ##(1)) για να βγε#τε στην προτροπ# της #### η οπο#α μοι#ζει με την παρακ#τω:

```
ok ❶
ok {0} ❷
```

❶ Αυτ# η προτροπ# φα#νεται σε συστ#ματα με μ#νο μ#α ###.
❷ Αυτ# η προτροπ# φα#νεται σε συστ#ματα ###. Το ψηφ#ο δε#χνει τον αριθμ# της ενεργ#ς ###.

Στο σημε#ο αυτ#, τοποθετ#στε το ##### στον οδηγ# και στην προτροπ# της #### γρ#ψτε boot cdrom.

3.4.2. Επισκ#πηση των Αποτελεσμ#των Αν#χνευσης Συσκευ#ν

Οι τελευτα#ες εκατοντ#δες γραμμ#ς που π#ρασαν απ# την οθ#νη σας αποθηκε#ο–νται και μπορε#τε να τις ξαναδε#τε.

Για να δε#τε τα περιεχ#μενα της προσωριν#ς μν#μης (######) πι#στε ###### ####. Με τον τρ#πο αυτ# ενεργοποιε#ται η κ#λιση της οθ#νης. Μπορε#τε #πειτα να χρη–σιμοποι#σετε τα πλ#κτρα με τα βελ#κια # τα ###### και ######## για να δε#τε τα αποτελ#σματα. Πι#στε ξαν# το ###### #### για να σταματ#σετε την κ#λιση.

Κ#ντε το αυτ# τ#ρα, για να ξαναδε#τε το κε#μενο που κ#λησε εκτ#ς οθ#νης καθ#ς ο πυρ#νας εκτελο#σε την αν#χνευση συσκευ#ν. Θα δε#τε κε#μενο αντ#στοιχο με το Σχ#μα 3.2, #Τυπικ# Αποτελ#σματα Αν#χνευσης Συσκευ#ν#, αν και θα υπ#ρχουν διαφορ#ς αν#λογα με τις συσκευ#ς που διαθ#τει ο υπολογιστ#ς σας.

```
Copyright (c) 1992-2011 The FreeBSD Project.
Copyright (c) 1979, 1980, 1983, 1986, 1988, 1989, 1991, 1992, 1993, 1994
        The Regents of the University of California. All rights reserved.
FreeBSD is a registered trademark of The FreeBSD Foundation.
FreeBSD 9.0-RELEASE #0 r225473M: Sun Sep 11 16:07:30 BST 2011
    root@psi:/usr/obj/usr/src/sys/GENERIC amd64
CPU: Intel(R) Core(TM)2 Duo CPU     T9400  @ 2.53GHz (2527.05-MHz K8-class CPU)
  Origin = -"GenuineIntel"  Id = 0x10676  Family = 6  Model = 17  Stepping = 6
  -
Features=0xbfebfbff<FPU,VME,DE,PSE,TSC,MSR,PAE,MCE,CX8,APIC,SEP,MTRR,PGE,MCA,CMOV,PAT,PSE36,CLFLUSH
  -
Features2=0x8e3fd<SSE3,DTES64,MON,DS_CPL,VMX,SMX,EST,TM2,SSSE3,CX16,xTPR,PDCM,SSE4.1>
  AMD Features=0x20100800<SYSCALL,NX,LM>
  AMD Features2=0x1<LAHF>
  TSC: P-state invariant, performance statistics
real memory  = 3221225472 (3072 MB)
avail memory = 2926649344 (2791 MB)
Event timer -"LAPIC" quality 400
ACPI APIC Table: <TOSHIB A0064   >
FreeBSD/SMP: Multiprocessor System Detected: 2 CPUs
FreeBSD/SMP: 1 package(s) x 2 core(s)
 cpu0 (BSP): APIC ID:  0
 cpu1 (AP): APIC ID:  1
ioapic0: Changing APIC ID to 1
ioapic0 <Version 2.0> irqs 0-23 on motherboard
kbd1 at kbdmux0
acpi0: <TOSHIB A0064> on motherboard
acpi0: Power Button (fixed)
acpi0: reservation of 0, a0000 (3) failed
acpi0: reservation of 100000, b6690000 (3) failed
Timecounter -"ACPI-safe" frequency 3579545 Hz quality 850
acpi_timer0: <24-bit timer at 3.579545MHz> port 0xd808-0xd80b on acpi0
cpu0: <ACPI CPU> on acpi0
ACPI Warning: Incorrect checksum in table [ASF!] -- 0xFE, should be 0x9A (20110527/tbutils-282)
cpu1: <ACPI CPU> on acpi0
pcib0: <ACPI Host-PCI bridge> port 0xcf8-0xcff on acpi0
pci0: <ACPI PCI bus> on pcib0
vgapci0: <VGA-compatible display> port 0xcff8-0xcfff mem -
0xff400000-0xff7fffff,0xe0000000-0xefffffff irq 16 at device 2.0 on pci0
agp0: <Intel GM45 SVGA controller> on vgapci0
agp0: aperture size is 256M, detected 131068k stolen memory
vgapci1: <VGA-compatible display> mem 0xffc00000-0xffcfffff at device 2.1 on pci0
pci0: <simple comms> at device 3.0 (no driver attached)
em0: <Intel(R) PRO/1000 Network Connection 7.2.3> port 0xcf80-0xcf9f mem -
0xff9c0000-0xff9dffff,0xff9fe000-0xff9fefff irq 20 at device 25.0 on pci0
em0: Using an MSI interrupt
em0: Ethernet address: 00:1c:7e:6a:ca:b0
uhci0: <Intel 82801I (ICH9) USB controller> port 0xcf60-0xcf7f irq 16 at device 26.0 on pci0
usbus0: <Intel 82801I (ICH9) USB controller> on uhci0
uhci1: <Intel 82801I (ICH9) USB controller> port 0xcf40-0xcf5f irq 21 at device 26.1 on pci0
usbus1: <Intel 82801I (ICH9) USB controller> on uhci1
uhci2: <Intel 82801I (ICH9) USB controller> port 0xcf20-0xcf3f irq 19 at device 26.2 on pci0
usbus2: <Intel 82801I (ICH9) USB controller> on uhci2
ehci0: <Intel 82801I (ICH9) USB 2.0 controller> mem 0xff9ff800-0xff9ffbff irq 19 at device 26.7 on -
pci0
usbus3: EHCI version 1.0
usbus3: <Intel 82801I (ICH9) USB 2.0 controller> on ehci0
hdac0: <Intel 82801I High Definition Audio Controller> mem 0xff9f8000-0xff9fbfff irq 22 at device -
27.0 on pci0
pcib1: <ACPI PCI-PCI bridge> irq 17 at device 28.0 on pci0
pci1: <ACPI PCI bus> on pcib1
iwn0: <Intel(R) WiFi Link 5100> mem 0xff8fe000-0xff8fffff irq 16 at device 0.0 on pci1
```

Ελ#γξτε προσεκτικ# τα αποτελ#σματα της αν#χνευσης συσκευ#ν για να βεβαιω–θε#τε #τι το ####### βρ#κε #λες τις συσκευ#ς που αναμ#νατε. Αν κ#ποια συσκευ# δεν βρ#θηκε, δεν θα φα#νεται στην παραπ#νω λ#στα. Τα Αρθρ#ματα Πυρ#να σας επιτρ#πουν να προσθ#σετε υποστ#ριξη για συσκευ#ς που δεν υπ#ρχουν στον πυ–ρ#να GENERIC.

Μετ# τη διαδικασ#α αν#χνευσης συσκευ#ν θα δε#τε το Σχ#μα 3.3, #Επιλογ# Τρ#–που Λειτουργ#ας Μ#σου Εγκατ#στασης#. Το μ#σο εγκατ#στασης μπορε# να χρη–σιμοποιηθε# με τρεις τρ#πους: για να εγκαταστ#σετε το #######, ως ##### ### # απλ# για να αποκτ#σετε πρ#σβαση σε #να κ#λυφος του #######. Χρησιμοποι#στε τα βελ#κια για να κ#νετε μια επιλογ# και το ##### για να την επιβεβαι#σετε.

Σχ#μα 3.3. Επιλογ# Τρ#που Λειτουργ#ας Μ#σου Εγκατ#στασης

Επιλ#ξτε [#######] για να ξεκιν#σετε το πρ#γραμμα εγκατ#στασης.

3.5. Εισαγωγ# στο

Το ########## ε#ναι μια εφαρμογ# εγκατ#στασης για το ####### που βασ#ζεται σε περιβ#λλον κειμ#νου. Γρ#φτηκε απ# τον ###### ######### και χρησιμοποι#θηκε πρ#τη φορ# το 2011 στο ####### 9.0.

Σημε#ωση

Η εφαρμογ# ############# του #### ##### συμπεριλαμβ#νε–ται με το ###### και μπορε# επ#σης να χρησιμοποιηθε# για

> την εγκατ#σταση του #######. Αν και μερικ#ς φορ#ς συγχ#ε–
> ται με το ########## οι δ#ο αυτ#ς εφαρμογ#ς δεν σχετ#ζονται.

Το σ#στημα μενο# του ########## ελ#γχεται μ#σω των πλ#κτρων με τα βελ#κια και τα πλ#κτρα #####, ###, ##### και μερικ# ακ#μα.

3.5.1. Επιλογ#ς στο Μενο#

Αν#λογα με το ε#δος της κονσ#λας που χρησιμοποιε#τε, το ########## #σως σας ρωτ#σει αν επιθυμε#τε να επιλ#ξετε μια δι#ταξη πληκτρολογ#ου διαφορετικ# απ# την προεπιλεγμ#νη.

Σχ#μα 3.4. Επιλογ# Δι#ταξης Πληκτρολογ#ου

Αν επιλ#ξετε [###] θα εμφανιστε# η οθ#νη επιλογ#ς που φα#νεται παρακ#τω. Σε διαφορετικ# περ#πτωση, η οθ#νη αυτ# δεν θα εμφανιστε# και θα χρησιμοποιηθε# η προεπιλεγμ#νη δι#ταξη πληκτρολογ#ου.

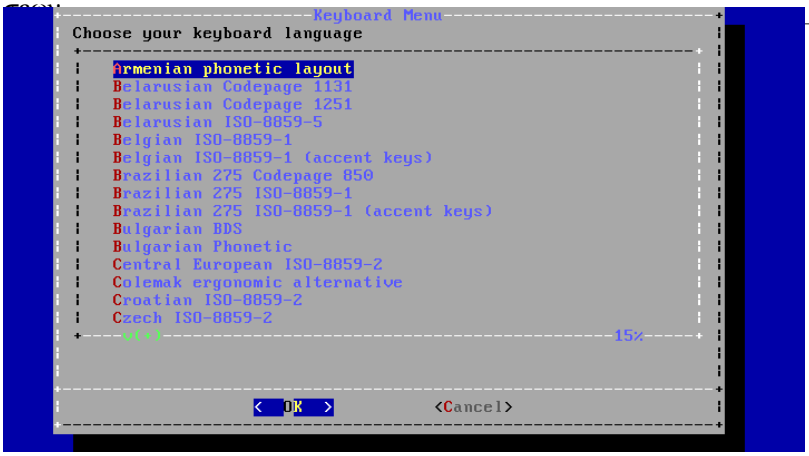

Σχ#μα 3.5. Μενο# Επιλογ#ς Δι#ταξης Πληκτρολογ#ου

Επιλ#ξτε την δι#ταξη πληκτρολογ#ου που ε#ναι πιο κοντ# στο πληκτρολ#γιο που διαθ#τετε, χρησιμοποι#ντας τα π#νω και κ#τω βελ#κια και επιβεβαι#νοντας με το #####.

Σημε#ωση

Αν πι#σετε ### θα χρησιμοποιηθε# η προεπιλεγμ#νη δι#ταξη. Αν η δι#ταξη του τρ#χοντος πληκτρολογ#ου δεν ε#ναι προφα–ν#ς, μια ασφαλ#ς επιλογ# ε#ναι το ###### ###### ## ####### ####8859#1.

3.5.2. Καθορισμ#ς Ον#ματος Υπολογιστ# (########)

Στο επ#μενο β#μα, το ########## θα σας ρωτ#σει για το #νομα υπολογιστ# (########) το οπο#ο θα δοθε# στο ν#ο σ#στημα.

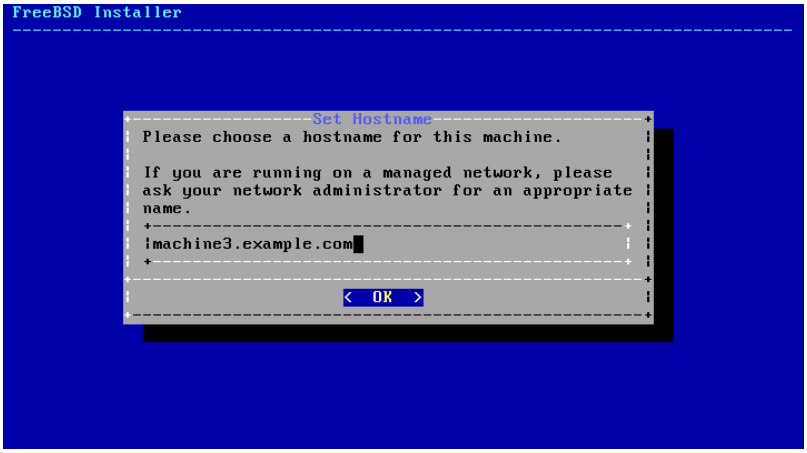

Σχ#μα 3.6. Καθορισμ#ς Ον#ματος Υπολογιστ#

Το #νομα που θα δ#σετε πρ#πει να περιλαμβ#νει και τον τομ#α (################) #πως για παρ#δειγμα machine3.example.com

3.5.3. Επιλογ# Στοιχε#ων Εγκατ#στασης

Στο επ#μενο β#μα, το ######### θα σας καλ#σει να επιλ#ξετε ποια προαιρετικ# στοιχε#α του λειτουργικο# επιθυμε#τε να εγκαταστ#σετε.

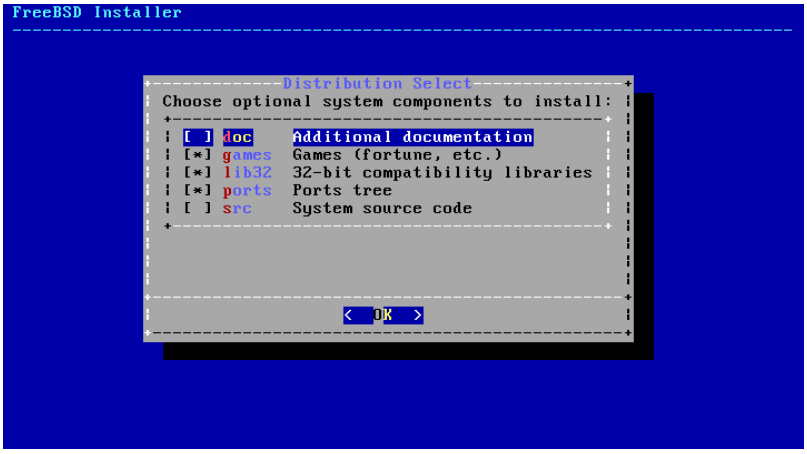

Σχ#μα 3.7. Επιλογ# Στοιχε#ων Εγκατ#στασης

Η επιλογ# των στοιχε#ων εγκατ#στασης εξαρτ#ται κυρ#ως απ# την χρ#ση που θα #χει το σ#στημα και το διαθ#σιμο ελε#θερο χ#ρο στο δ#σκο. Ο πυρ#νας και τα βασικ# προγρ#μματα του ####### (γνωστ# και ως ##### ####### # βασικ# σ#στημα) εγκαθ#στανται υποχρεωτικ#.

Αν#λογα με το ε#δος της εγκατ#στασης, κ#ποια απ# τα παρακ#τω στοιχε#α μπορε# να μην εμφανιστο#ν.

- doc # Επιπρ#σθετη τεκμηρ#ωση, κυρ#ως ιστορικ#ς σημασ#ας. Η τεκμηρ#ωση που παρ#χεται απ# την Ομ#δα Τεκμηρ#ωσης του ####### εγκαθ#σταται χωριστ# σε επ#μενο στ#διο.

- games # Κ#ποια παραδοσιακ# ### παιχν#δια που περιλαμβ#νουν τα #######, ###13 και #λλα.

- lib32 # Βιβλιοθ#κες συμβατ#τητας για εκτ#λεση εφαρμογ#ν 32#### σε 64#### εκ–δ#σεις του #######.

- ports # Η Συλλογ# των ##### του #######.

  Η Συλλογ# των ##### αποτελε# #να ε#κολο και βολικ# τρ#πο εγκατ#στασης λογισμικο#. Η Συλλογ# των ##### δεν περι#χει τον πηγα#ο κ#δικα που απαιτε#ται για τη μεταγλ#ττιση του λογισμικο#. Πρ#κειται στην πραγματικ#τητα για μια συλλογ# αρχε#ων που αυτοματοποιε# τη μεταφ#ρτωση, μεταγλ#ττιση και εγκατ#σταση λογισμικο# τρ#των κατασκευαστ#ν. Το Κεφ#λαιο 5, Εγκατ#σταση Εφαρμογ#ν: Πακ#τα και *Ports* αναλ#ει τον τρ#πο χρ#σης της Συλλογ#ς των #####.

  ### Προειδοπο#ηση

  Το πρ#γραμμα εγκατ#στασης δεν ελ#γχει για να δει αν διαθ#τετε αρκετ# ελε#θερο χ#ρο στο δ#σκο. Επιλ#ξτε αυτ# το στοιχε#ο μ#νο αν #χετε αρκετ# χ#ρο. Απ# το ####### 9.0 και μετ#, η Συλλογ# των ##### καταλαμβ#νει περ#που 500 ## χ#ρο στο δ#σκο. Μπορε#τε με βεβαι#τητα να θεωρ#σετε #τι ο χ#ρος αυτ#ς θα ε#ναι ακ#μα μεγαλ#τερος στις νε#τερες εκδ#σεις του #######.

- src # Ο Πηγα#ος Κ#δικας του Συστ#ματος.

  Το ####### #ρχεται με πλ#ρη πηγα#ο κ#δικα, τ#σο για τον πυρ#να #σο και για τα βασικ# προγρ#μματα. Αν και ο πηγα#ος κ#δικας δεν απαιτε#ται για την πλειον#–τητα των εφαρμογ#ν, #σως να τον χρειαστε#τε για τη μεταγλ#ττιση συγκεκριμ#–νων προγραμμ#των που παρ#χονται ως πηγα#ος κ#δικας (π.χ. οδηγο#ς συσκευ#ν # αρθρ#ματα πυρ#να), # για εργασ#ες αν#πτυξης του #διου του #######.

  Το πλ#ρες δ#ντρο του πηγα#ου κ#δικα καταλαμβ#νει 1 ## χ#ρου στο δ#σκο, εν# μια πλ#ρης μεταγλ#ττιση #λου του ####### απαιτε# επιπλ#ον 5 ## χ#ρου.

3.6. Εγκατ#σταση απ# το Δ#κτυο

Το μ#σο εγκατ#στασης *bootonly* δεν διαθ#τει αντ#γραφα των αρχε#ων εγκατ#στα–σης. #ταν χρησιμοποιε#τε την μ#θοδο *bootonly*, τα αρχε#α μεταφορτ#νονται απ# το δ#κτυο κατ# απα#τηση.

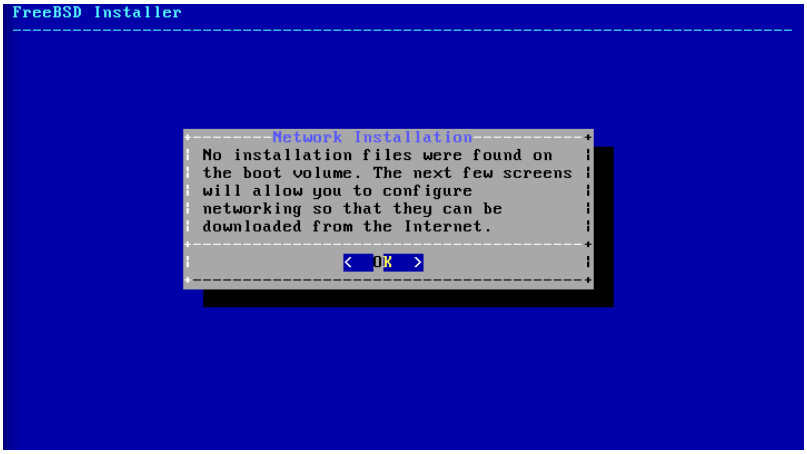

Σχ#μα 3.8. Εγκατ#σταση απ# το Δ#κτυο

Μετ# την ρ#θμιση των παραμ#τρων δικτ#ου #πως φα#νεται στο Τμ#μα 3.9.2, #P#θ–μιση Καρτ#ν Δικτ#ου#, γ#νεται η επιλογ# εν#ς ###### ####. Τα ###### ##### δια–θ#τουν αντ#γραφα των αρχε#ων του #######. Επιλ#ξτε #να ###### #### το οπο#ο βρ#σκεται #σο το δυνατ#ν πιο κοντ# στην περιοχ# σας. Με τον τρ#πο αυτ#, η μετα–φ#ρτωση των αρχε#ων θα ε#ναι ταχ#τερη και θα μειωθε# ο χρ#νος εγκατ#στασης.

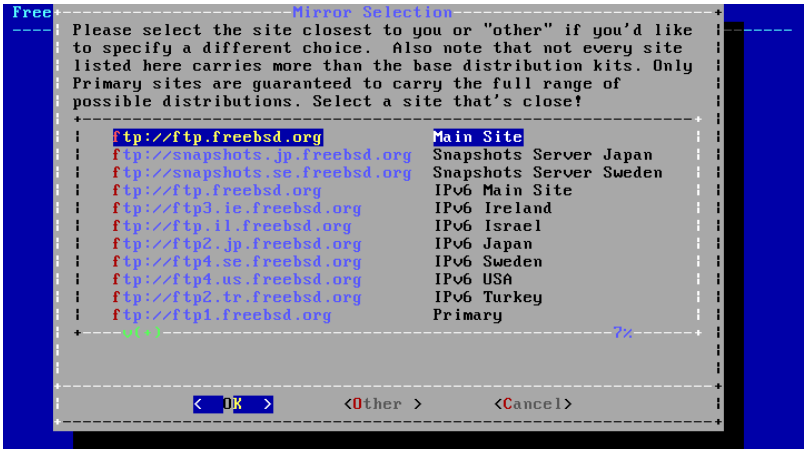

Σχ#μα 3.9. Επιλογ# ######

Η εγκατ#σταση θα συνεχιστε# με τον #διο τρ#πο #πως και αν τα αρχε#α #ταν δια–θ#σιμα τοπικ#.

3.7. Εκχ#ρηση Χ#ρου στο Δ#σκο

Υπ#ρχουν τρεις τρ#ποι να εκχωρ#σετε χ#ρο για το #######. Με τη μ#θοδο *Guided* (καθοδηγο#μενη), οι κατατμ#σεις δημιουργο#νται αυτ#ματα, εν# με τη μ#θοδο *Manual* (χειροκ#νητη) οι προχωρημ#νοι χρ#στες μπορο#ν να δημιουργ#σουν προ–σαρμοσμ#νες κατατμ#σεις. Τ#λος, υπ#ρχει η επιλογ# να εκκιν#σετε #να κ#λυφος και να δημιουργ#σετε τις κατατμ#σεις με απευθε#ας χρ#ση προγραμμ#των της γραμμ#ς εντολ#ν #πως #####(8), #####(8), και ########(8).

Σχ#μα 3.10. Επιλογ# ###### # ###### ############

3.7.1. Καθοδηγο#μενη (######) Κατ#τμηση

Αν #χετε συνδ#σει πολλαπλο#ς δ#σκους, επιλ#ξτε αυτ#ν στον οπο#ο θα εγκατα–στ#σετε το #######.

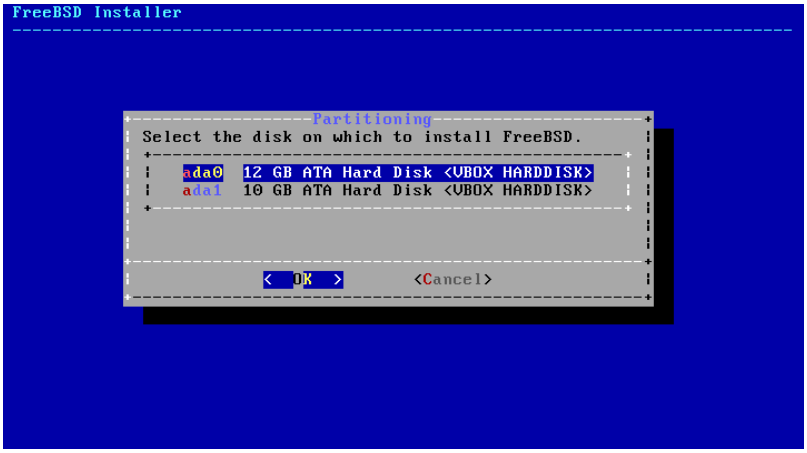

Σχ#μα 3.11. Επιλογ# απ# Πολλαπλο#ς Δ#σκους

Μπορε#τε να εκχωρ#σετε ε#τε ολ#κληρο το δ#σκο, ε#τε #να μ#ρος του στο #######. Αν επιλ#ξετε [###### ####], θα δημιουργηθο#ν μια κατ#λληλη δι#ταξη κατατμ#–σεων #στε να χρησιμοποιηθε# ολ#κληρος ο δ#σκος. Αν επιλ#ξετε [#########], θα δημιουργηθε# μια δι#ταξη που θα καταλαμβ#νει τον ελε#θερο χ#ρο του δ#σκου.

Σχ#μα 3.12. Επιλογ# Ολ#κληρου Δ#σκου # Κατ#τμησης

Ελ#γξτε προσεκτικ# τη δι#ταξη των κατατμ#σεων που δημιουργ#θηκε. Αν βρε#τε κ#ποιο λ#θος, επιλ#ξτε [######] για να επαναφ#ρετε τις προηγο#μενες κατατμ#–σεις # [####] για να δημιουργ#σετε τις κατατμ#σεις που προτε#νονται αυτ#ματα απ# το #######. Μπορε#τε να δημιουργ#σετε, να τροποποι#σετε και να διαγρ#ψετε κατατμ#σεις χειροκ#νητα. #ταν οι κατατμ#σεις ε#ναι οι σωστ#ς, επιλ#ξτε [######] για να συνεχ#σετε με την εγκατ#σταση.

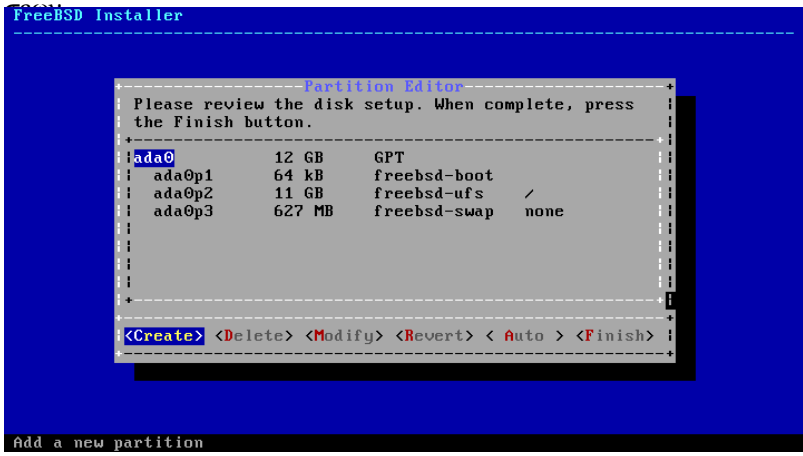

Σχ#μα 3.13. Επισκ#πηση Κατατμ#σεων

3.7.2. Χειροκ#νητη Δημιουργ#α Κατατμ#σεων

Επιλ#γοντας χειροκ#νητη δημιουργ#α κατατμ#σεων, θα μεταφερθε#τε απευθε#ας στον επεξεργαστ# κατατμ#σεων.

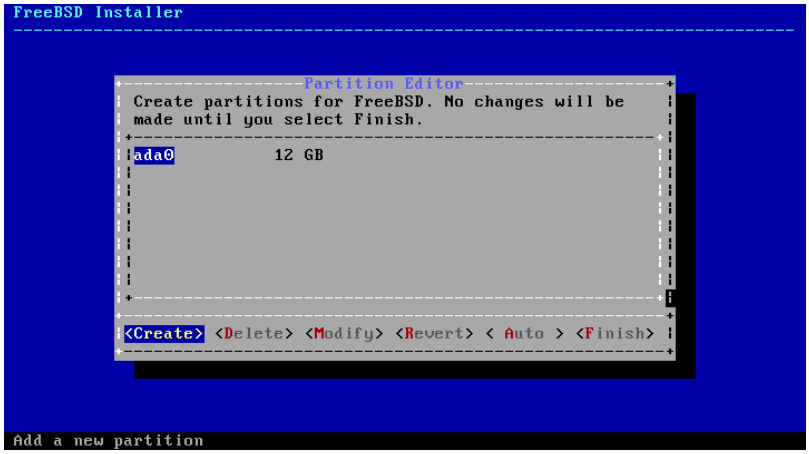

Σχ#μα 3.14. Χειροκ#νητη Δημιουργ#α Κατατμ#σεων

Επιλ#γοντας #να οδηγ# (ada0 στο παρ#δειγμα μας) και το πλ#κτρο [######] θα δε#τε #να μενο# για την επιλογ# του σχ#ματος κατατμ#σεων (*partitioning scheme*).

Σχ#μα 3.15. Χειροκ#νητη Δημιουργ#α Κατατμ#σεων

Το σ#στημα κατατμ#σεων ### ε#ναι συν#θως το καταλληλ#τερο για τα περισσ#–τερους ###συμβατο#ς υπολογιστ#ς. Παλαι#τερα λειτουργικ# συστ#ματα δεν ε#ναι συμβατ# με τη μ#θοδο ### και χρει#ζονται κατατμ#σεις τ#που ###. Τα υπ#λοι–πα ε#δη κατατμ#σεων χρησιμοποιο#νται σε παλι# # μη#συνηθισμ#να συστ#ματα υπολογιστ#ν.

Π#νακας 3.1. Κατηγορ#ες Κατατμ#σεων

Συντομογραφ#α	Περιγραφ#
###	##### ######### ###, χρησιμοποιε#ται στο #######® #########®.
###	Κατατμ#σεις ### χωρ#ς ###, ορισμ#–νες φορ#ς καλο#νται και #επικ#νδυ–να αφοσιωμ#νη κατ#σταση#. Δε#τε το ########(8).
###	Π#νακας Κατατμ#σεων ####.
###	###### #### ######.
##98	Παραλλαγ# του ### που χρησιμο–ποιε#ται σε υπολογιστ#ς ### ###98.
####8	###### ##### ## ########, χρησι–μοποιε#ται στα ### #####64 και ##########.

Μετ# τη δημιουργ#α του σχ#ματος κατατμ#σεων, αν επιλ#ξετε ξαν# [######] θα δημιουργ#σετε ν#ες κατατμ#σεις.

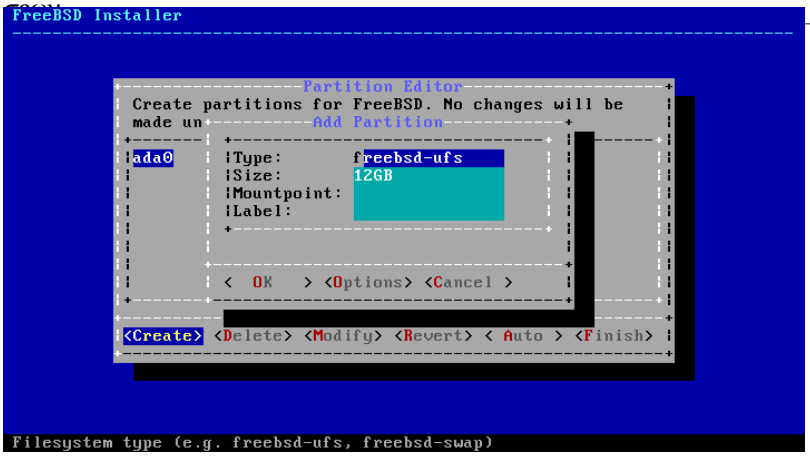

Σχ#μα 3.16. Χειροκ#νητη Δημιουργ#α Κατατμ#σεων

Η τυποποιημ#νη εγκατ#σταση ####### με χρ#ση ### δημιουργε# τουλ#χιστον τρεις κατατμ#σεις:

- freebsd-boot # Ο κ#δικας εκκ#νησης του #######. Η κατ#τμηση αυτ# πρ#πει να ε#ναι η πρ#τη στο δ#σκο.
- freebsd-ufs # Σ#στημα αρχε#ων ####### ###.
- freebsd-zfs # Σ#στημα αρχε#ων ####### ###. Δε#τε Τμ#μα 21.2, #Το Σ#στημα Αρ–χε#ων # (###)#.
- freebsd-swap # Χ#ρος #### #######.

Μπορε#τε να δημιουργ#σετε πολλαπλ# συστ#ματα αρχε#ων. Κ#ποιοι χρ#στες προτιμο#ν τη δημιουργ#α των παραδοσιακ#ν κατατμ#σεων με χωριστ# συστ#μα–τα αρχε#ων για τα /, /var, και /usr. Δε#τε το Παρ#δειγμα 3.3, #Δημιουργ#α Παραδο–σιακ#ν Κατατμ#σεων στο Σ#στημα Αρχε#ων# για #να παρ#δειγμα.

Δε#τε το #####(8) για πλ#ρη λ#στα των διαθ#σιμων τ#πων κατατμ#σεων ###.

Μπορε#τε να εισ#γετε το μ#γεθος με τη βο#θεια κοιν#ν συντομε#σεων: *K* για #########, *M* για #########, # *G* για #########.

Υπ#δειξη

Η καλ#τερη απ#δοση επιτυγχ#νεται με ευθυγρ#μμιση των το–μ#ων του δ#σκου (###### #########). Η σωστ# ευθυγρ#μμιση επιτυγχ#νεται με τη δημιουργ#α κατατμ#σεων με μεγ#θη πολ–λαπλ#σια των 4# ##### σε οδηγο#ς που χρησιμοποιο#ν τομε#ς

των 512 ##### # 4######. Σε γενικ#ς γραμμ#ς, η χρ#ση κατα–τμ#σεων με μεγ#θη που ε#ναι #ρτια πολλαπλ#σια του 1M # 1# ε#ναι ο ευκολ#τερος τρ#πος να επιβεβαι#σουμε #τι κ#θε κα–τ#τμηση ξεκιν# σε ζυγ# πολλαπλ#σιο των 4K. Μια εξα#ρεση: την παρο#σα στιγμ# η κατ#τμηση *freebsd-boot* δεν μπορε# να ε#ναι μεγαλ#τερη των 512K λ#γων περιορισμ#ν του κ#δικα εκ–κ#νησης.

Σε κ#θε κατ#τμηση που περι#χει σ#στημα αρχε#ων, χρει#ζεται #να σημε#ο προ–σ#ρτησης. Αν χρησιμοποιηθε# μ#νο μια κατ#τμηση ###, το σημε#ο προσ#ρτησης θα ε#ναι η /.

θα σας ζητηθε# επ#σης μια ετικ#τα (*label*). Η ετικ#τα ε#ναι #να #νομα το οπο#ο δ#νεται σε μια κατ#τμηση. Το #νομα εν#ς δ#σκου # οι αριθμο# που περιγρ#φουν τις κατατμ#σεις μπορε# να αλλ#ξουν αν ο δ#σκος συνδεθε# σε #λλη θ#ρα # ελεγκτ#, αλλ# η ετικ#τα του παραμ#νει σταθερ#. Με χρ#ση της ετικ#τας σε αρχε#α #πως το /etc/fstab το σ#στημα γ#νεται πιο ανεκτικ# σε αλλαγ#ς του υλικο#. Οι ετικ#τες ### εμφαν#ζονται στον κατ#λογο /dev/gpt/ #ταν γ#νεται η προσ#ρτηση της συσκευ#ς. Σε #λλα ε#δη κατατμ#σεων υπ#ρχουν διαφορετικ#ς δυνατ#τητες #σο αφορ# τις ετι–κ#τες, οι οπο#ες εμφαν#ζονται σε διαφορετικο#ς υποκαταλ#γους στο /dev/.

Υπ#δειξη

Χρησιμοποι#στε μοναδικ#ς ετικ#τες σε κ#θε σ#στημα αρχε#–ων για να αποφ#γετε συγκρο#σεις που μπορε# να προκληθο#ν απ# #μοια ον#ματα. Σε κ#θε ετικ#τα μπορε#τε να συμπεριλ#–βετε μερικ# γρ#μματα απ# το #νομα του υπολογιστ# # τη θ#ση του, # ακ#μα και τη χρ#ση του. Θα μπορο#σατε για παρ#δειγ–μα να ονομ#σετε τον κεντρικ# κατ#λογο ######### # ######## #### σε #να υπολογιστ# που αν#κει σε #να εργαστ#ριο.

Παρ#δειγμα 3.3. Δημιουργ#α Παραδοσιακ#ν Κατατμ#σεων στο Σ#στημα Αρχε#ων

Αν επιθυμε#τε να χρησιμοποι#σετε το παραδοσιακ# σ#στημα κατατμ#σε–ων του ####### #που τα συστ#ματα αρχε#ων /, /var, /tmp και /usr βρ#σκονται σε χωριστ#ς κατατμ#σεις, δημιουργ#στε #να π#νακα κατατμ#σεων ### και ορ#στε τις κατατμ#σεις με τον τρ#πο που φα#νεται παρακ#τω. Τα μεγ#θη που φα#νονται ε#ναι τυπικ# για #να σκληρ# δ#σκο χωρητικ#τητας 20#. Αν

διαθ#τετε περισσ#τερο χ#ρο, #σως ε#ναι χρ#σιμο να μεγαλ#σετε την κατ#–τμηση #### # /var. Στο παρ#δειγμα μας, οι ετικ#τες που χρησιμοποιο#νται ξεκινο#ν με ex (απ# τη λ#ξη #########) αλλ# καλ# θα ε#ναι να χρησιμο–ποι#σετε δικ#ς σας μον#δικες ετικ#τες #πως αναφ#ραμε παραπ#νω.

Απ# προεπιλογ#, το gptboot του ####### αναμ#νει την πρ#τη ### κατ#τμηση ως /.

Τ#πος Κατ#τμη–σης	Μ#γεθος	Σημε#ο Προσ#ρ–τησης	Ετικ#τα
freebsd-boot	512K		
freebsd-ufs	2G	/	exrootfs
freebsd-swap	4G		exswap
freebsd-ufs	2G	/var	exvarfs
freebsd-ufs	1G	/tmp	extmpfs
freebsd-ufs	αποδεχθε#τε την προεπιλογ# (υπ#–λοιπος χ#ρος του δ#σκου)	/usr	exusrfs

Μετ# τη δημιουργ#α των προσαρμοσμ#νων κατατμ#σεων, επιλ#ξτε [######] για να συνεχ#σετε με την εγκατ#σταση.

3.8. Επιβεβα#ωση της Εγκατ#στασης

Σε αυτ# το σημε#ο #χετε την τελευτα#α ευκαιρ#α να εγκαταλε#ψετε την εγκατ#–σταση χωρ#ς να γ#νουν αλλαγ#ς στο σκληρ# δ#σκο σας.

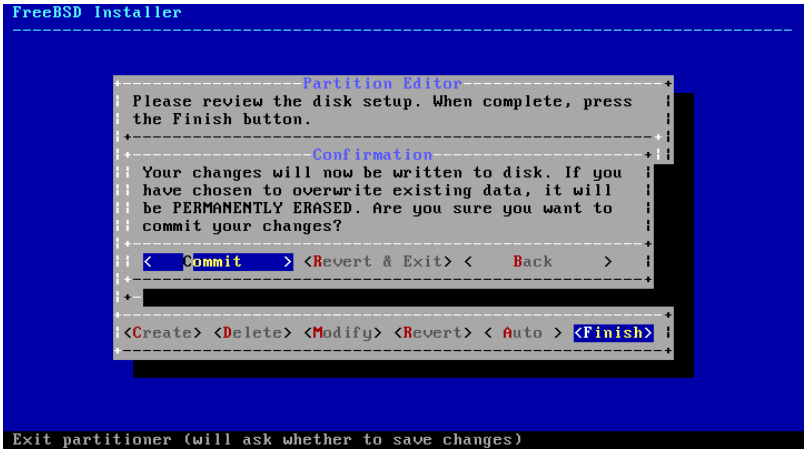

Σχ#μα 3.17. Τελικ# Επιβεβα#ωση

Επιλ#ξτε [######] και πι#στε ##### για να συνεχ#σετε. Αν χρει#ζεται να κ#νετε αλλαγ#ς, επιλ#ξτε [####] για να επιστρ#ψετε στον επεξεργαστ# κατατμ#σεων. Με το πλ#κτρο [###### & ####] μπορε#τε να εγκαταλε#ψετε το πρ#γραμμα εγκατ#–στασης χωρ#ς να γ#νουν αλλαγ#ς στο σκληρ# σας δ#σκο.

Ο χρ#νος εγκατ#στασης ποικ#λει αν#λογα με τις διανομ#ς και τα στοιχε#α εγκα–τ#στασης που #χετε επιλ#ξει, το μ#σο εγκατ#στασης και την ταχ#τητα του υπολο–γιστ#. Θα δε#τε μια σειρ# απ# μην#ματα σχετικ# με την πρ#οδο της διαδικασ#ας.

Αρχικ#, το πρ#γραμμα εγκατ#στασης θα γρ#ψει τις κατατμ#σεις στο δ#σκο και θα εκτελ#σει κατ#λληλες εντολ#ς newfs για να δημιουργ#σει τα αν#λογα συστ#ματα αρχε#ων.

Αν κ#νετε εγκατ#σταση μ#σω δικτ#ου, το ########## θα προχωρ#σει μεταφορτ#–νοντας τα απαρα#τητα αρχε#α.

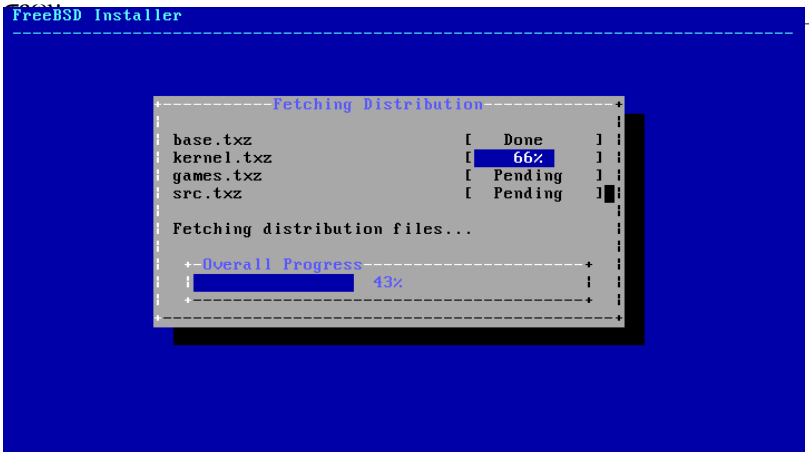

Σχ#μα 3.18. Μεταφ#ρτωση Αρχε#ων Εγκατ#στασης

Στη συν#χεια, θα γ#νει #λεγχος ακεραι#τητας των αρχε#ων εγκατ#στασης για να επιβεβαιωθε# #τι δεν #χουν αλλοιωθε# κατ# τη μεταφ#ρτωση # κατ# την αν#γνωση απ# το μ#σο εγκατ#στασης.

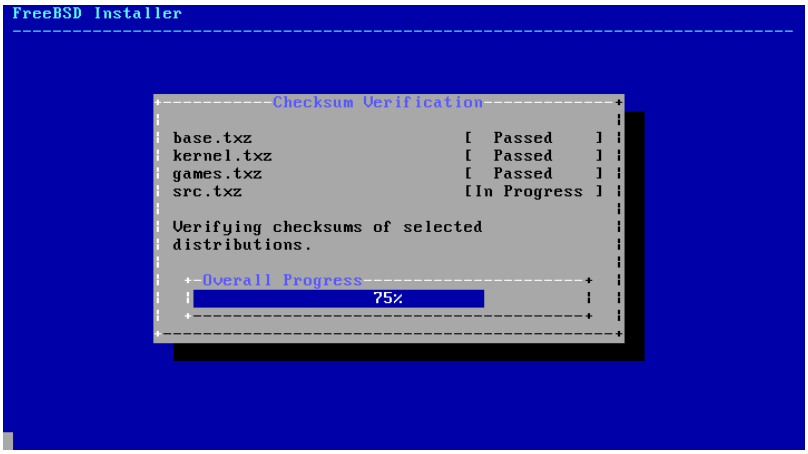

Σχ#μα 3.19. Επαλ#θευση Αρχε#ων Εγκατ#στασης

Στο τελευτα#ο β#μα, τα επιβεβαιωμ#να αρχε#α εγκατ#στασης θα εξαχθο#ν και θα γραφο#ν στο σκληρ# δ#σκο.

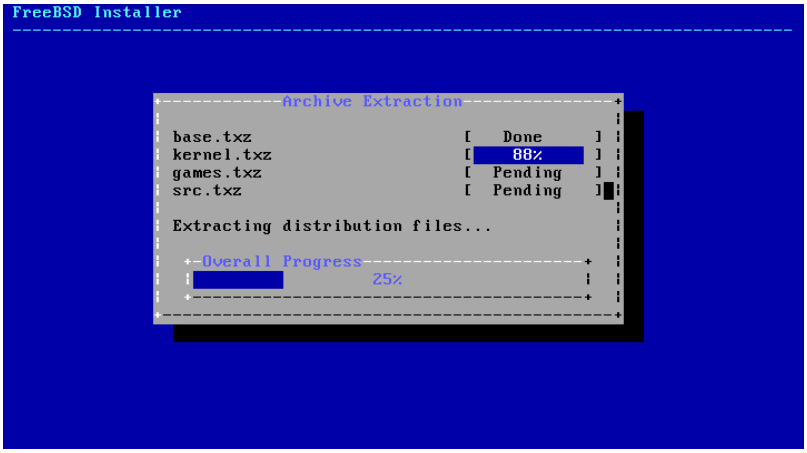

Σχ#μα 3.20. Εξαγωγ# Αρχε#ων Εγκατ#στασης

Με το τ#λος της εξαγωγ#ς #λων των αρχε#ων εγκατ#στασης, το ########## θα ει–σ#λθει στη διαδικασ#α ρυθμ#σεων μετ# την εγκατ#σταση (δε#τε Τμ#μα 3.9, #Μετ# την Εγκατ#σταση#).

3.9. Μετ# την Εγκατ#σταση

Μετ# απ# μια επιτυχημ#νη εγκατ#σταση του #######, ακολουθε# μια σειρ# ρυθ–μ#σεων. Μπορε#τε να επαναλ#βετε οποιαδ#ποτε ρ#θμιση αν εισ#λθετε στην αντ#–στοιχη επιλογ# στο τελικ# μενο# πριν επανεκκιν#σετε στο ν#ο#εγκατεστημ#νο σας ####### σ#στημα.

3.9.1. Ρ#θμιση του Κωδικο# του **root**

Θα πρ#πει να ορ#σετε #να κωδικ# πρ#σβασης για το χρ#στη root. Παρατηρ#στε #τι δεν φα#νονται τα γρ#μματα που πληκτρολογε#τε καθ#ς εισ#γετε τον κωδικ#. Μετ# την εισαγωγ# του κωδικο#, θα πρ#πει να τον εισ#γετε ακ#μα μια φορ#. Με τον τρ#πο αυτ# εξασφαλ#ζεται #τι δεν #χει γ#νει κ#ποιο λ#θος κατ# την πληκτρολ#γηση.

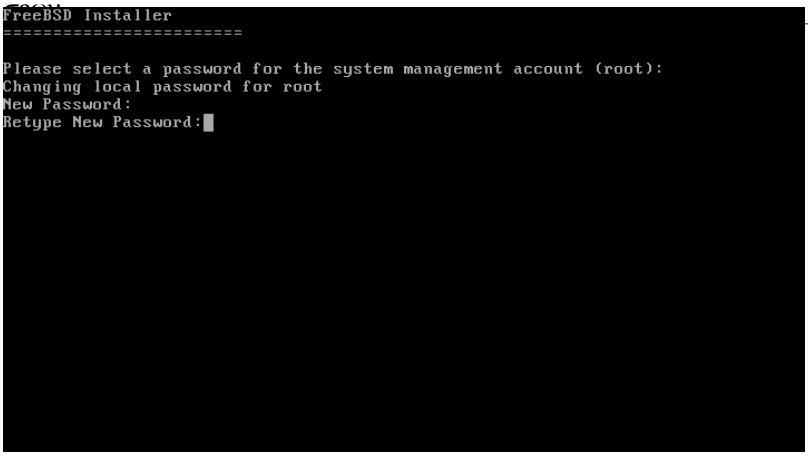

Σχ#μα 3.21. Ρ#θμιση του Κωδικο# του root

Η εγκατ#σταση συνεχ#ζεται μετ# την επιτυχ# εισαγωγ# του κωδικο#.

3.9.2. Ρ#θμιση Καρτ#ν Δικτ#ου

Σημε#ωση

Η ρ#θμιση του δικτ#ου παραλε#πεται αν #χει #δη πραγματο–ποιηθε# στα πλα#σια μιας εγκατ#στασης *bootonly*.

Θα δε#τε μια λ#στα με #λες τις διεπαφ#ς δικτ#ου που ανιχνε#θηκαν στον υπολο–γιστ# σας. Επιλ#ξτε αυτ# που επιθυμε#τε να ρυθμ#σετε.

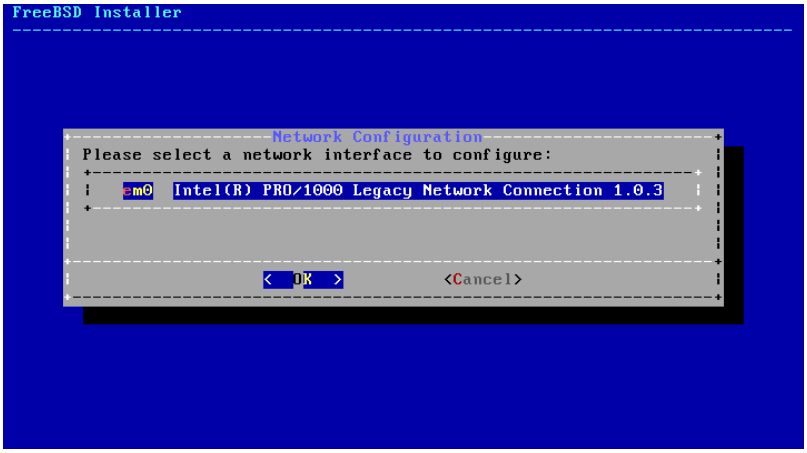

Σχ#μα 3.22. Επιλογ# μιας Διεπαφ#ς Δικτ#ου

3.9.2.1. P#θμιση Ασ#ρματης K#ρτας Δικτ#ου

Αν επιλ#ξετε να ρυθμ#σετε μια ασ#ρματη διεπαφ# δικτ#ου, θα πρ#πει να ρυθμ#σετε τις παραμ#τρους αναγν#ρισης και ασφ#λειας για να συνδεθε#τε στο δ#κτυο.

Τα ασ#ρματα δ#κτυα αναγνωρ#ζονται απ# το Αναγνωριστικ# Υπηρεσ#ας # ####### ### ########## (####). Το #### ε#ναι #να σ#ντομο #νομα που αποδ#δεται σε κ#θε ασ#ρματο δ#κτυο.

Τα περισσ#τερα ασ#ρματα δ#κτυα κρυπτογραφο#ν τα δεδομ#να που μεταδ#δονται για να προστατε#σουν τις πληροφορ#ες απ# μη εξουσιοδοτημ#νη χρ#ση. Συν#σταται να χρησιμοποι#σετε κρυπτογρ#φηση ###2. Παλαι#τερες μ#θοδοι κρυπτογρ#φησης #πως το ### προσφ#ρουν ελ#χιστη ασφ#λεια.

Το πρ#το β#μα για να συνδεθε#τε σε #να ασ#ρματο δ#κτυο ε#ναι να σαρ#σετε για Σημε#α Ασ#ρματης Πρ#σβασης (###### ######).

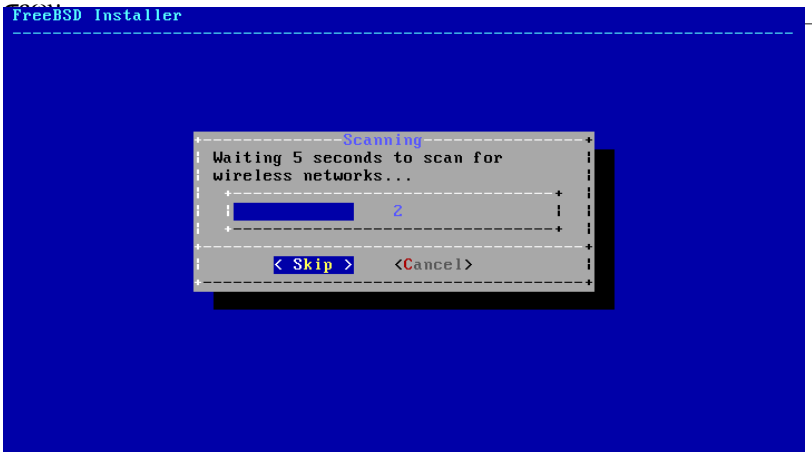

Σχ#μα 3.23. Σ#ρωση για ###### ######

Τα ##### που θα βρε#τε κατ# τη δι#ρκεια της σ#ρωσης συνοδε#ονται απ# τα ε#–δη κρυπτογρ#φησης που διατ#θενται για κ#θε δ#κτυο. Αν δεν βλ#πετε το #### που επιθυμε#τε στη λ#στα, επιλ#ξτε [######] για να εκτελ#σετε τη σ#ρωση ξαν#. Αν εξακολουθε#τε να μη βλ#πετε το επιθυμητ# δ#κτυο, ελ#γξτε την κερα#α για τυχ#ν προβλ#ματα # μετακιν#στε τον υπολογιστ# πιο κοντ# στο σημε#ο πρ#σβασης. Να εκτελε#τε ν#α σ#ρωση μετ# απ# κ#θε αλλαγ#.

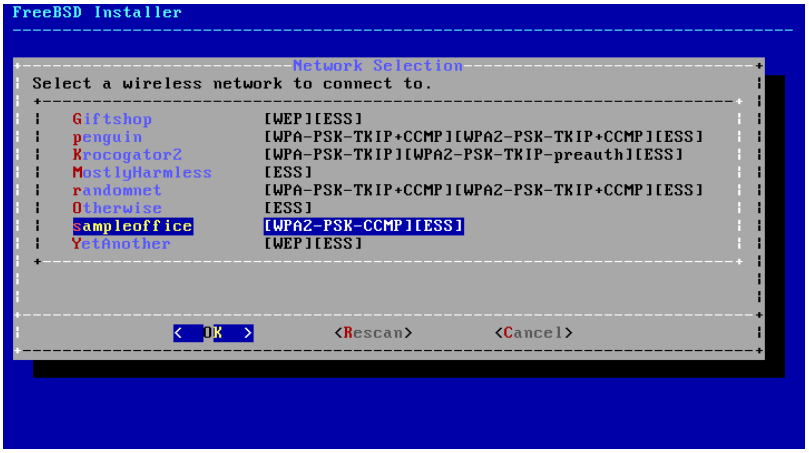

Σχ#μα 3.24. Επιλογ# Ασ#ρματου Δικτ#ου

Μετ# την επιλογ# του ασ#ρματου δικτ#ου, θα πρ#πει να εισ#γετε τις πληροφορ#ες που σχετ#ζονται με την κρυπτογρ#φηση. Σε δ#κτυα ###2 χρει#ζεται να δ#σετε μ#νο #να κωδικ# πρ#σβασης (γνωστ# ως ########## ### # ###). Για λ#γους ασφαλε#ας, οι χαρακτ#ρες που πληκτρολογε#τε στο πεδ#ο εμφαν#ζονται ως αστερ#σκοι.

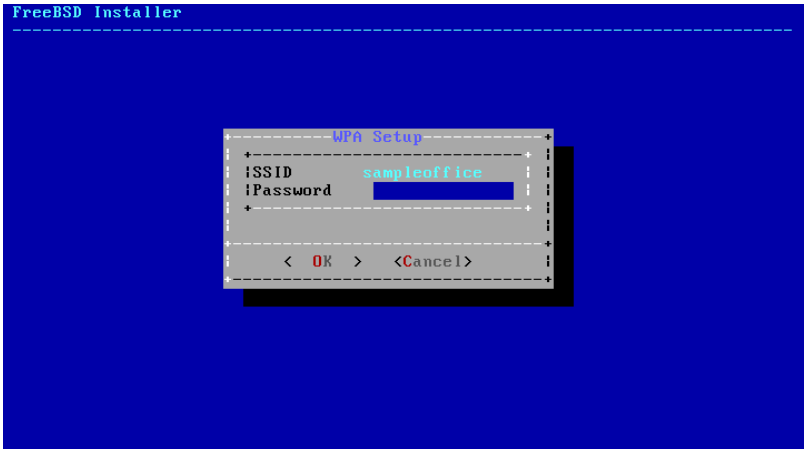

Σχ#μα 3.25. P#θμιση ###2

Μετ# την επιλογ# του ασ#ρματου δικτ#ου και την εισαγωγ# των πληροφορι#ν σ#ν–δεσης, η εγκατ#σταση συνεχ#ζεται με τη ρ#θμιση των υπ#λοιπων παραμ#τρων του δικτ#ου.

3.9.2.2. P#θμιση Δικτ#ου ###4

Επιλ#ξτε αν θα χρησιμοποιηθε# δικτ#ωση ###4. Πρ#κειται για το πιο συνηθισμ#νο ε#δος σ#νδεσης.

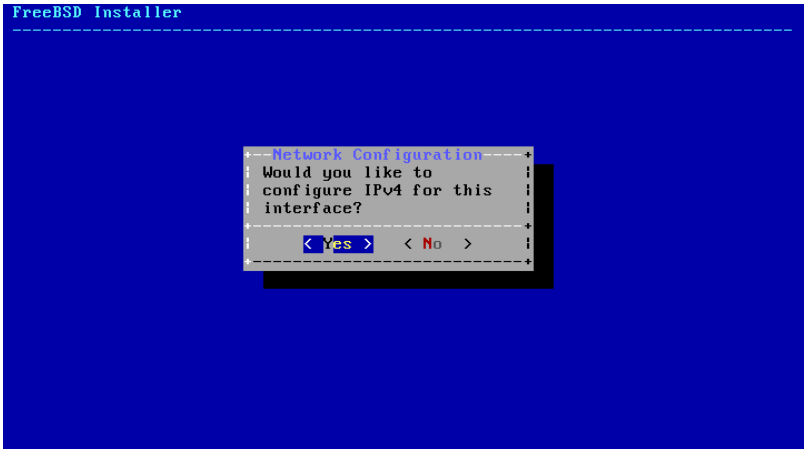

Σχ#μα 3.26. Επιλογ# Δικτ#ωσης ###4

Υπ#ρχουν δ#ο μ#θοδοι ρ#θμισης του ###4. Μ#σω του *DHCP* η ρ#θμιση της διεπα–φ#ς γ#νεται αυτ#ματα. Αυτ# ε#ναι και η συνιστ#μενη μ#θοδος. Η ρ#θμιση *Static* απαιτε# χειροκ#νητη εισαγωγ# πληροφορι#ν δικτ#ου.

Σημε#ωση

Μη β#λετε τυχα#ες ρυθμ#σεις δικτ#ου, καθ#ς δεν θα λειτουρ–γ#σουν. Θα πρ#πει να λ#βετε τις πληροφορ#ες που αναφ#ρο–νται στο Τμ#μα 3.3.3, #Συλλ#ξτε Πληροφορ#ες για το Δ#κτυο# απ# τον διαχειριστ# # τον παροχ#α του δικτ#ου σας.

3.9.2.2.1. Ρ#θμιση Δικτ#ου ###4 μ#σω

Αν διαθ#τετε εξυπηρετητ# ####, επιλ#ξτε [###] για να ρυθμ#σετε αυτ#ματα την διεπαφ# δικτ#ου.

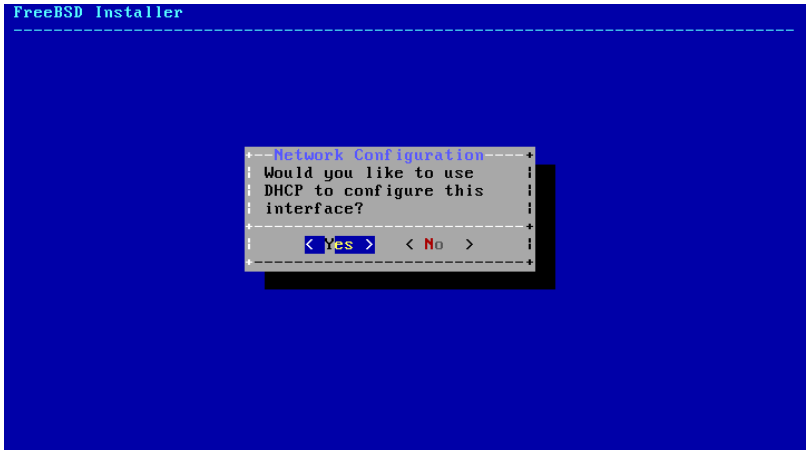

Σχ#μα 3.27. Επιλ#ξτε Ρ#θμιση ###4 μ#σω ####

3.9.2.2.2. Στατικ# Ρ#θμιση Δικτ#ου ###4

Η στατικ# ρ#θμιση της διεπαφ#ς δικτ#ου, απαιτε# να εισ#γετε κ#ποιες πληροφορ#ες σχετικ# με το ###4.

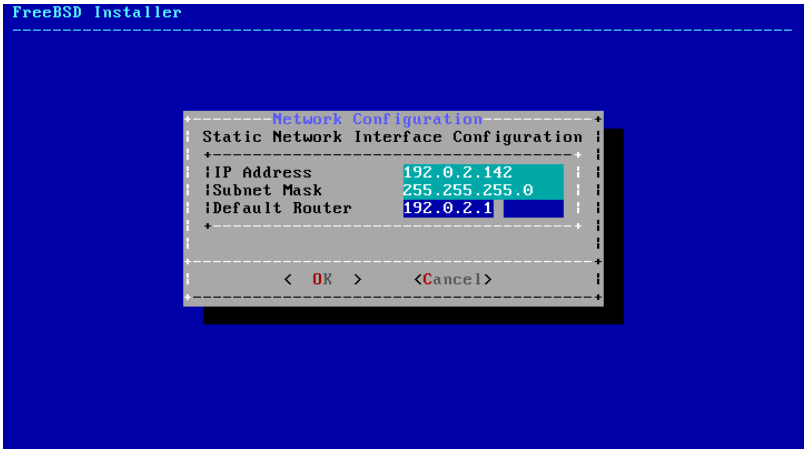

Σχ#μα 3.28. Στατικ# Ρ#θμιση ###4

- IP Address # Η δι#θυνση ## που θα εισ#γετε χειροκ#νητα σε αυτ# τον υπολογιστ#. Η δι#θυνση αυτ# πρ#πει να ε#ναι μοναδικ# και να μην χρησιμοποιε#ται απ# οποιοδ#ποτε #λλο μηχ#νημα στο τοπικ# σας δ#κτυο.

- Subnet Mask # Η μ#σκα υποδικτ#ου που χρησιμοποιε# το τοπικ# σας δ#κτυο. Τυπικ# αυτ# ε#ναι 255.255.255.0.

- Default Router # Η δι#θυνση ## του προεπιλεγμ#νου δρομολογητ# του δικτ#ου σας. Συν#θως ε#ναι η δι#θυνση του δρομολογητ# # #λλου δικτυακο# εξοπλισμο# που συνδ#ει το τοπικ# σας δ#κτυο με το ########. Θα τη δε#τε επ#σης να αναφ#ρετε ως *default gateway* (προεπιλεγμ#νη π#λη).

3.9.2.3. Ρ#θμιση Δικτ#ου ###6

Το ###6 ε#ναι μια ν#α μ#θοδος ρ#θμισης δικτ#ου. Αν το δ#κτυο σας διαθ#τει ###6 και επιθυμε#τε να το ρυθμ#σετε, πι#στε [###] για να το επιλ#ξετε.

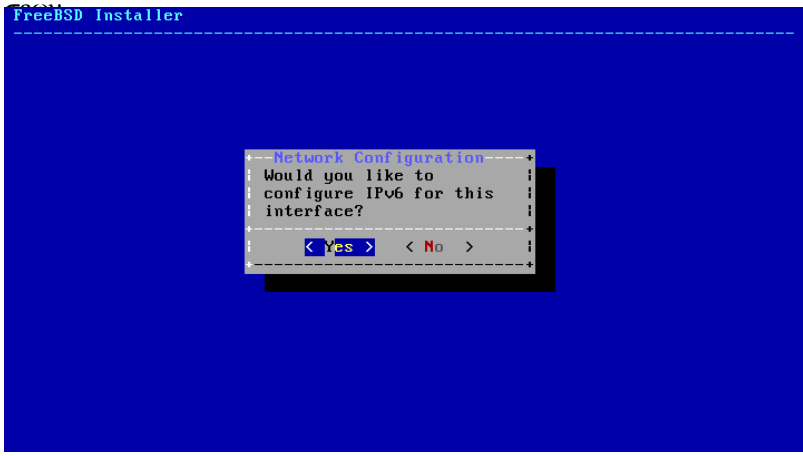

Σχ#μα 3.29. Επιλογ# Δικτ#ωσης ###6

Το ###6 διαθ#τει επ#σης δ#ο μεθ#δους ρ#θμισης. Το *SLAAC* , # *StateLess Address AutoConfiguration*, ρυθμ#ζει αυτ#ματα τις παραμ#τρους του δικτ#ου σας. Η ρ#θμι–ση *Static* απαιτε# να κ#νετε τις αντ#στοιχες ρυθμ#σεις χειροκ#νητα.

3.9.2.3.1. ###6 ######### #######

Το ##### επιτρ#πει σε μια συσκευ# εν#ς δικτ#ου ###6 να ζητ#σει πληροφορ#ες αυ–τ#ματης ρ#θμισης απ# #να τοπικ# δρομολογητ#. Δε#τε το ###4862 για περισσ#τερες πληροφορ#ες.

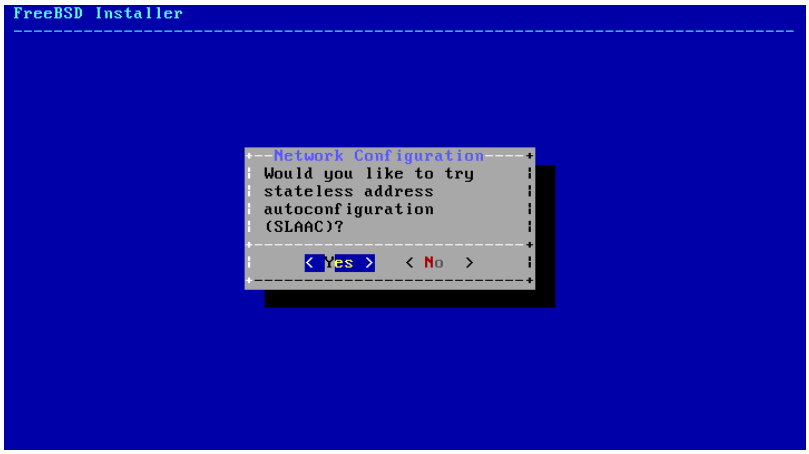

Σχ#μα 3.30. Επιλ#ξτε Ρ#θμιση ###6 #####

3.9.2.3.2. Στατικ# P#θμιση Δικτ#ου ###6

Η στατικ# ρ#θμιση της διεπαφ#ς δικτ#ου στο ###6, απαιτε# την χειροκ#νητη εισα–γωγ# κ#ποιων ρυθμ#σεων.

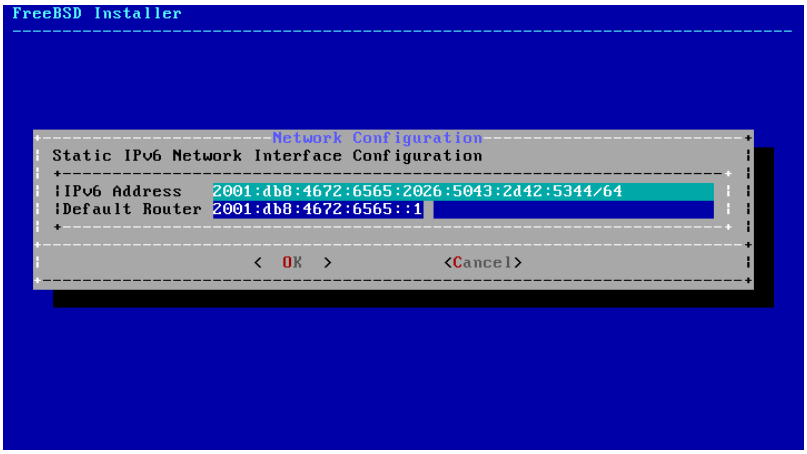

Σχ#μα 3.31. Στατικ# P#θμιση ###6

- IPv6 Address # Η δι#θυνση ## που θα εισ#γετε χειροκ#νητα σε αυτ# τον υπολογιστ#. Η δι#θυνση αυτ# πρ#πει να ε#ναι μοναδικ# και να μην χρησιμοποιε#ται απ# καν#να #λλο μηχ#νημα στο τοπικ# σας δ#κτυο.

- Default Router # Η ###6 δι#θυνση του προεπιλεγμ#νου δρομολογητ# για το δ#κτυο σας. Συν#θως ε#ναι η δι#θυνση του δρομολογητ# # #λλου δικτυακο# εξοπλι–σμο# που συνδ#ει το τοπικ# σας δ#κτυο με το ########. Θα τη δε#τε επ#σης να αναφ#ρεται ως *default gateway* (προεπιλεγμ#νη π#λη).

3.9.2.4. P#θμιση του

Το *Domain Name System* (Σ#στημα Ονομ#των Τομ#α) # *DNS* μετατρ#πει ον#ματα υπολογιστ#ν σε διευθ#νσεις δικτ#ου και το αντ#θετο. Αν χρησιμοποι#σατε #### # ##### για να ρυθμ#σετε αυτ#ματα τη διεπαφ# δικτ#ου, οι αντ#στοιχες ρυθμ#σεις πιθαν#ν να #χουν γ#νει #δη. Στην αντ#θετη περ#πτωση, β#λτε το #νομα τομ#α του τοπικο# δικτ#ου στο πεδ#ο ######. Τα πεδ#α ### #1 και ### #2 ε#ναι οι διευθ#ν–σεις ## των τοπικ#ν εξυπηρετητ#ν ###. Χρει#ζεται να εισ#γετε τουλ#χιστον #να εξυπηρετητ# ###.

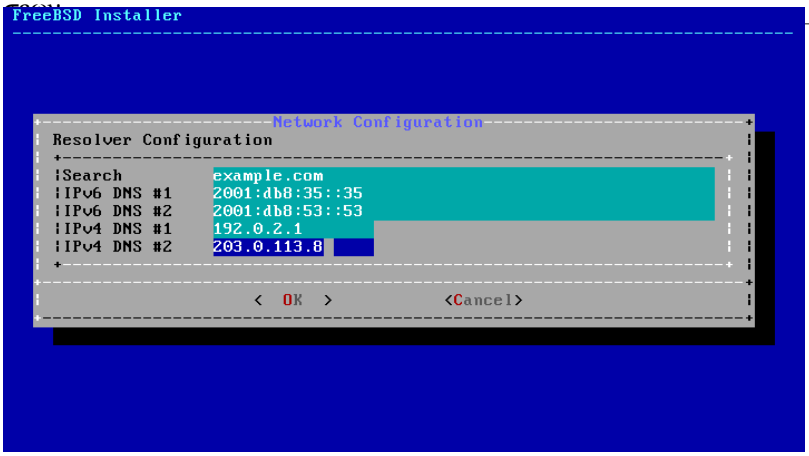

Σχ#μα 3.32. P#θμιση ###

3.9.3. P#θμιση της Z#νης #ρας

Η ρ#θμιση της σωστ#ς ζ#νης #ρας στο μηχ#νημα σας, εξασφαλ#ζει την αυτ#ματη αλλαγ# της απ# χειμεριν# σε εαριν# και το αντ#στροφο. Επιτρ#πει επ#σης τη σωστ# λειτουργ#α #λων των υπηρεσι#ν που σχετ#ζονται με την τ#ρηση χρ#νου.

Το παρ#δειγμα μας αναφ#ρεται σε #να μηχ#νημα που βρ#σκεται στην Ανατολι–κ# ζ#νη #ρας των Ηνωμ#νων Πολιτει#ν. Η δικ# σας επιλογ# θα ε#ναι διαφορετικ# αν#λογα με τη γεωγραφικ# σας περιοχ#.

Σχ#μα 3.33. Επιλογ# Τοπικο# # ### Ρολογιο#

Επιλ#ξτε [###] # [##] αν#λογα με το πως ε#ναι ρυθμισμ#νο το ρολ#ι του μηχα–ν#ματος και πι#στε #####. Αν δεν γνωρ#ζετε αν το σ#στημα σας χρησιμοποιε# #ρα

τοπικ#, επιλ#ξτε [##] για να επιλ#ξετε την τοπικ# #ρα που ε#ναι και η πιο συνηθισμ#νη.

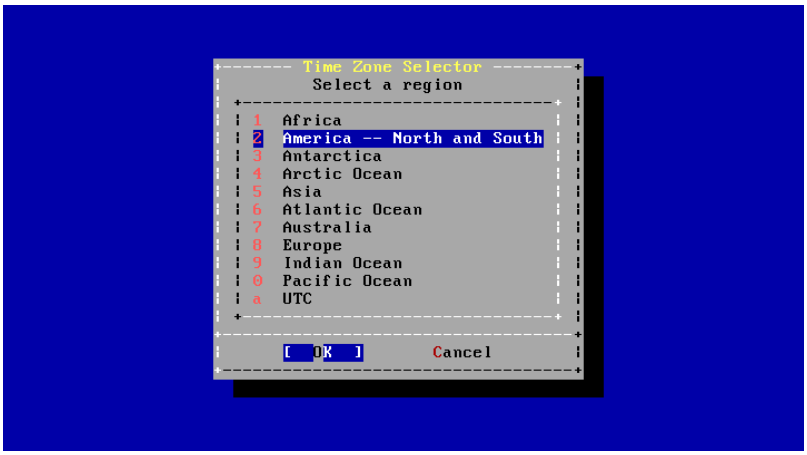

Σχ#μα 3.34. Επιλ#ξτε μια Περιοχ#

Επιλ#ξτε την σωστ# περιοχ# χρησιμοποι#ντας τα βελ#κια και πι#στε #####.

Σχ#μα 3.35. Επιλογ# X#ρας

Επιλ#ξτε τη σωστ# χ#ρα χρησιμοποι#ντας τα βελ#κια και πι#στε #####.

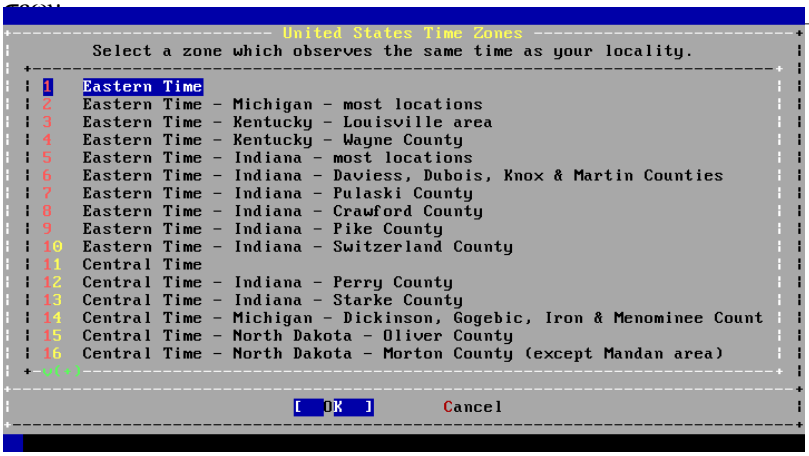

Σχ#μα 3.36. Επιλογ# Ζ#νης #ρας

Επιλ#ξτε τη σωστ# ζ#νη #ρας χρησιμοποι#ντας τα βελ#κια και πι#στε #####.

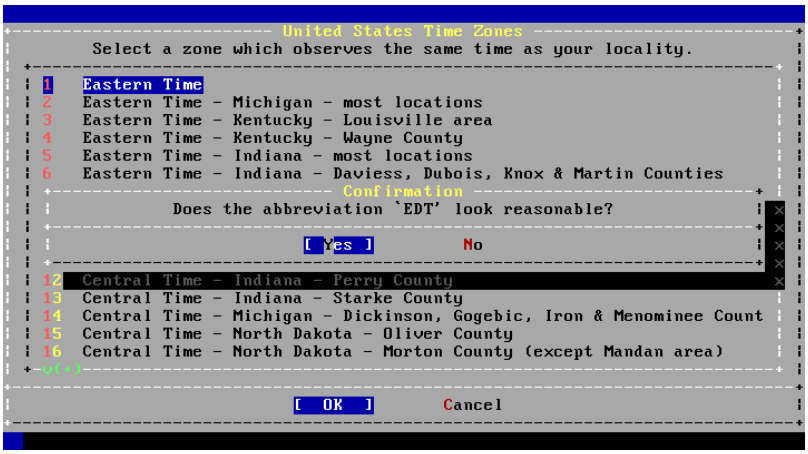

Σχ#μα 3.37. Επιβεβα#ωση Ζ#νης #ρας

Επιβεβαι#στε #τι η συντομογραφ#α για την επιλεγμ#νη ζ#νη #ρας ε#ναι η σωστ#. #πειτα πι#στε ##### για να συνεχ#σετε με τις υπ#λοιπες ρυθμ#σεις.

3.9.4. Επιλογ# Υπηρεσι#ν που θα Ενεργοποιηθο#ν

Μπορε#τε να επιλ#ξετε ποιες απ# τις πρ#σθετες υπηρεσ#ες θα ενεργοποιηθο#ν στην εκκ#νηση. #λες οι παρακ#τω υπηρεσ#ες ε#ναι προαιρετικ#ς.

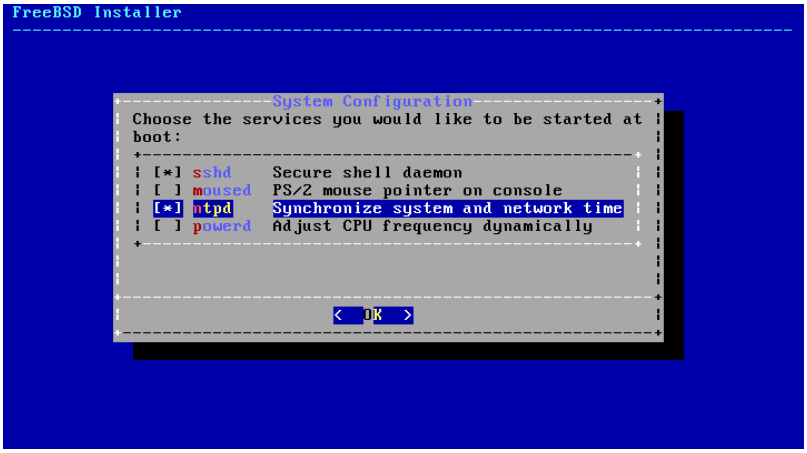

Σχ#μα 3.38. Επιλογ# Πρ#σθετων Υπηρεσι#ν προς Ενεργοπο#ηση

- sshd # ###### ##### (Ασφαλ#ς Κ#λυφος) (###) Ο δα#μονας για ασφαλ# απομα–κρυσμ#νη πρ#σβαση.
- moused # Παρ#χει δυνατ#τητα χρ#σης του ποντικιο# απ# την κονσ#λα του συ–στ#ματος.
- ntpd # ####### #### ########, πρωτ#κολλο για ρ#θμιση της #ρας μ#σω δικτ#ου (###). Ο δα#μονας χρησιμοποιε#ται για την αυτ#ματη ρ#θμιση του ρολογιο#.
- powerd # Βοηθητικ# πρ#γραμμα για #λεγχο ισχ#ος και διαχε#ριση εν#ργειας.

3.9.5. Ενεργοπο#ηση #####

Το ########## θα σας ρωτ#σει αν θ#λετε να ενεργοποι#σετε τα ##### ##### στο σ#στημα σας. Η ενεργοπο#ηση των ##### ##### μπορε# να ε#ναι πολ# χρ#σιμη στον εντοπισμ# προβλημ#των του συστ#ματος και για το λ#γο αυτ# συνιστο#με να τα ενεργοποιε#τε #ταν ε#ναι δυνατ#ν. Επιλ#ξτε [###] για να τα ενεργοποι#σετε, # [##] για να συνεχ#σετε χωρ#ς ##### #####.

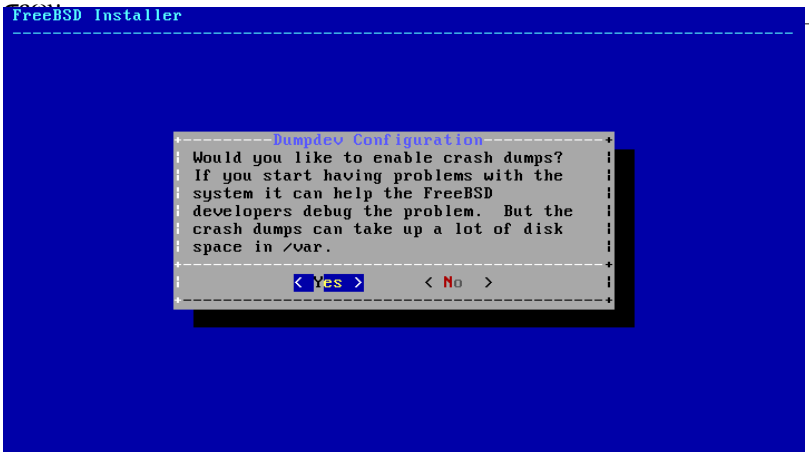

Σχ#μα 3.39. Ενεργοπο#ηση ##### #####

3.9.6. Προσθ#κη Χρηστ#ν

Η προσθ#κη τουλ#χιστον εν#ς χρ#στη κατ# την εγκατ#σταση, σας επιτρ#πει να χρησιμοποι#σετε το σ#στημα χωρ#ς να εισ#λθετε ως root. #ταν εισ#ρχεστε ως root, δεν υπ#ρχουν πρακτικ# #ρια # κ#ποιο ε#δος προστασ#ας σχετικ# με το τι μπορε#–τε να κ#νετε. #ταν εισ#ρχεστε ως κανονικ#ς χρ#στης, μπορε#τε να χειριστε#τε το σ#στημα σας με περισσ#τερη ασφ#λεια.

Επιλ#ξτε [###] για να προσθ#σετε ν#ους χρ#στες.

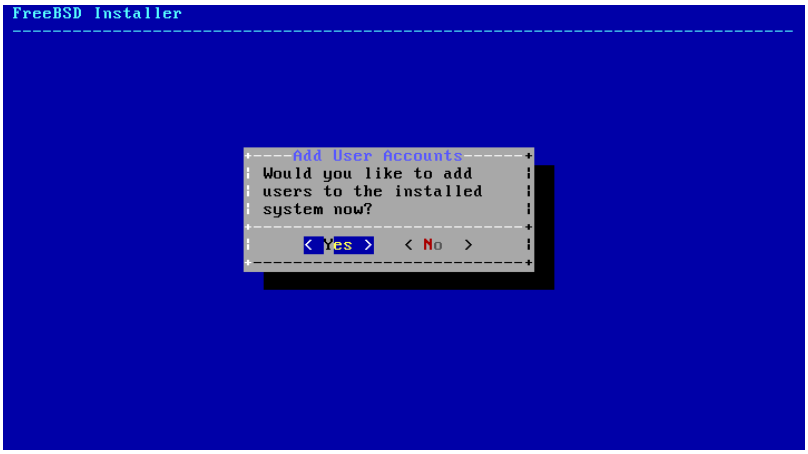

Σχ#μα 3.40. Προσθ#κη Λογαριασμ#ν Χρηστ#ν

Εισ#γετε τις πληροφορ#ες για το χρ#στη που θα προστεθε#.

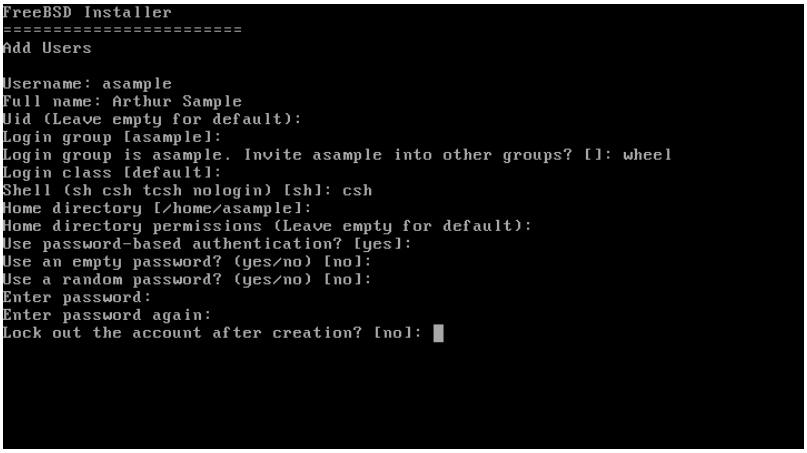

Σχ#μα 3.41. Εισαγωγ# Πληροφορι#ν Χρ#στη

- Username # Το #νομα που θα χρησιμοποιε# ο χρ#στης για να εισ#λθει στο σ#στημα. Τυπικ# το πρ#το γρ#μμα του μικρο# ον#ματος σε συνδυασμ# με το επ#θετο.

- Full name # Το πλ#ρες #νομα του χρ#στη.

- Uid # #### ##. Ο αναγνωριστικ#ς αριθμ#ς χρ#στη. Συν#θως δεν συμπληρ#νουμε αυτ# το πεδ#ο, #στε να επιλεγε# αυτ#ματα #νας αριθμ#ς απ# το σ#στημα.

- Login group # Η ομ#δα στην οπο#α αν#κει ο χρ#στης. Συν#θως το αφ#νουμε κεν# #στε να γ#νει αποδεκτ# η προεπιλεγμ#νη τιμ#.

- Invite user into other groups? # Επιπρ#σθετες ομ#δες χρηστ#ν στις οπο#ες θ#λουμε να αν#κει ο χρ#στης.

- Login class # Συν#θως δεν συμπληρ#νουμε αυτ# το πεδ#ο, #στε να γ#νει αποδεκτ# η προεπιλεγμ#νη τιμ#.

- Shell # Το κ#λυφος που θα χρησιμοποιε# ο συγκεκριμ#νος χρ#στης. Στο παρ#δειγ–μα μας επιλ#ξαμε το ###(1).

- Home directory # Ο προσωπικ#ς κατ#λογος του χρ#στη. Η προεπιλεγμ#νη τιμ# ε#ναι συν#θως η σωστ#.

- Home directory permissions # Τα δικαι#ματα στον κατ#λογο του χρ#στη. Τα προεπιλεγ–μ#να ε#ναι συν#θως σωστ#.

- Use password-based authentication? # # τυπικ# απ#ντηση ε#ναι #####.

- Use an empty password? # Η τυπικ# απ#ντηση ε#ναι ####.

- Use a random password? # Η τυπικ# απ#ντηση ε#ναι ####.

- Enter password # Ο κωδικ#ς πρ#σβασης για το συγκεκριμ#νο χρ#στη. Δεν φα#νεται στην οθ#νη καθ#ς τον πληκτρολογο#με.

- Enter password again # Ο κωδικ#ς πρ#πει να εισαχθε# #λλη μια φορ# για επιβεβα#ωση.

- Lock out the account after creation? # Η τυπικ# απ#ντηση ε#ναι ####.

Αφο# εισ#γετε #λες τις πληροφορ#ες, θα δε#τε μια περ#ληψη τους και το σ#στημα θα σας ρωτ#σει για την ορθ#τητα τους. Αν κ#νατε κ#ποιο λ#θος κατ# τη δι#ρκεια της εισαγωγ#ς, γρ#ψτε no και ξαναπροσπαθ#στε. Αν #λα ε#ναι σωστ#, γρ#ψτε yes για να δημιουργ#σετε το ν#ο χρ#στη.

```
Login group [asample]:
Login group is asample. Invite asample into other groups? []: wheel
Login class [default]:
Shell (sh csh tcsh nologin) [sh]: csh
Home directory [/home/asample]:
Home directory permissions (Leave empty for default):
Use password-based authentication? [yes]:
Use an empty password? (yes/no) [no]:
Use a random password? (yes/no) [no]:
Enter password:
Enter password again:
Lock out the account after creation? [no]:
Username   : asample
Password   : *****
Full Name  : Arthur Sample
Uid        : 1001
Class      :
Groups     : asample wheel
Home       : /home/asample
Home Mode  :
Shell      : /bin/csh
Locked     : no
OK? (yes/no): yes
adduser: INFO: Successfully added (asample) to the user database.
Add another user? (yes/no):
```

Σχ#μα 3.42. #ξοδος απ# τη Διαχε#ριση Χρηστ#ν και Ομ#δων

Αν θ#λετε να προσθ#σετε περισσ#τερους χρ#στες, απαντ#στε στην ερ#τηση #### ####### ####?# με yes. Απαντ#στε no για να τελει#σετε με την προσθ#κη χρηστ#ν και να συνεχ#σετε την εγκατ#σταση.

Για περισσ#τερες πληροφορ#ες σχετικ# με την προσθ#κη και διαχε#ριση χρηστ#ν, δε#τε το Κεφ#λαιο 14, Χρ#στες και Βασικ# Διαχε#ριση Λογαριασμ#ν.

3.9.7. Τελικ#ς Ρυθμ#σεις

Μετ# το τ#λος της εγκατ#στασης και των αρχικ#ν ρυθμ#σεων, #χετε μια τελευτα#α ευκαιρ#α να αλλ#ξετε τις ρυθμ#σεις πριν την #ξοδο απ# το πρ#γραμμα εγκατ#–στασης.

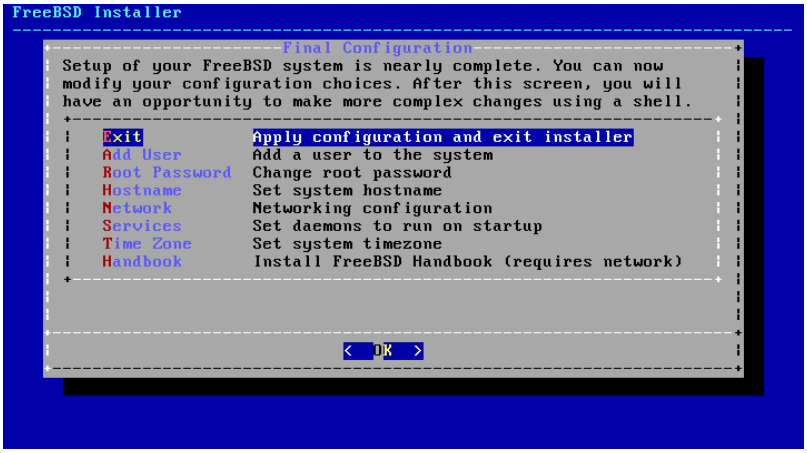

Σχ#μα 3.43. Τελικ#ς Ρυθμ#σεις

Χρησιμοποι#στε αυτ# το μενο# για να κ#νετε οποιεσδ#ποτε αλλαγ#ς # πρ#σθετες ρυθμ#σεις θ#λετε πριν την ολοκλ#ρωση της εγκατ#στασης.

- Add User # Περιγρ#φεται στο Τμ#μα 3.9.6, #Προσθ#κη Χρηστ#ν#.
- Root Password # Περιγρ#φεται στο Τμ#μα 3.9.1, #Ρ#θμιση του Κωδικο# του root#.
- Hostname # Περιγρ#φεται στο Τμ#μα 3.5.2, #Καθορισμ#ς Ον#ματος Υπολογιστ# (########)#.
- Network # Περιγρ#φεται στο Τμ#μα 3.9.2, #Ρ#θμιση Καρτ#ν Δικτ#ου#.
- Services # Περιγρ#φεται στο Τμ#μα 3.9.4, #Επιλογ# Υπηρεσι#ν που θα Ενεργοποι–ηθο#ν#.
- Time Zone # Περιγρ#φεται στο Τμ#μα 3.9.3, #Ρ#θμιση της Ζ#νης #ρας#.
- Handbook # Μεταφ#ρτωση και εγκατ#σταση του Εγχειριδ#ου του ####### (το οπο#ο διαβ#ζετε αυτ# τη στιγμ#).

Με την ολοκλ#ρωση των τελικ#ν ρυθμ#σεων, επιλ#ξτε #### για να κλε#σετε την εγκατ#σταση.

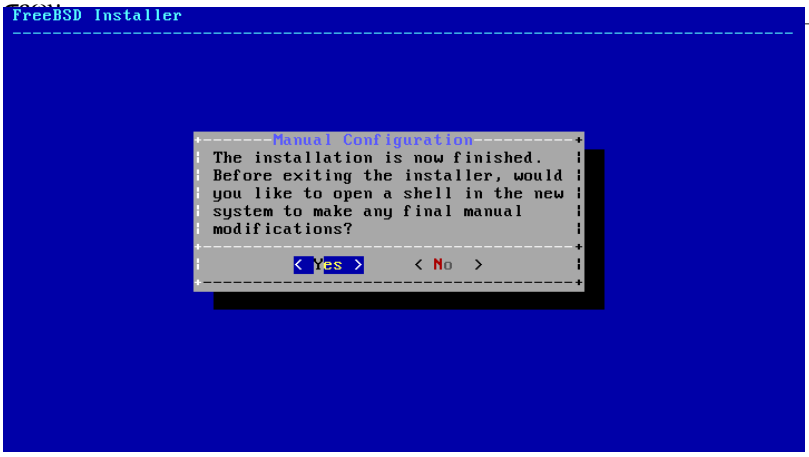

Σχ#μα 3.44. Χειροκ#νητη Ρ#θμιση

Το ########## θα σας ρωτ#σει για τυχ#ν επιπλ#ον ρυθμ#σεις που πρ#πει να γ#–νουν πριν επανεκκιν#σετε στο ν#ο σ#στημα. Επιλ#ξτε [###] για να εκκιν#σετε #να κ#λυφος στο ν#ο σ#στημα # [##] για να προχωρ#σετε στο τελευτα#ο β#μα της εγκατ#στασης.

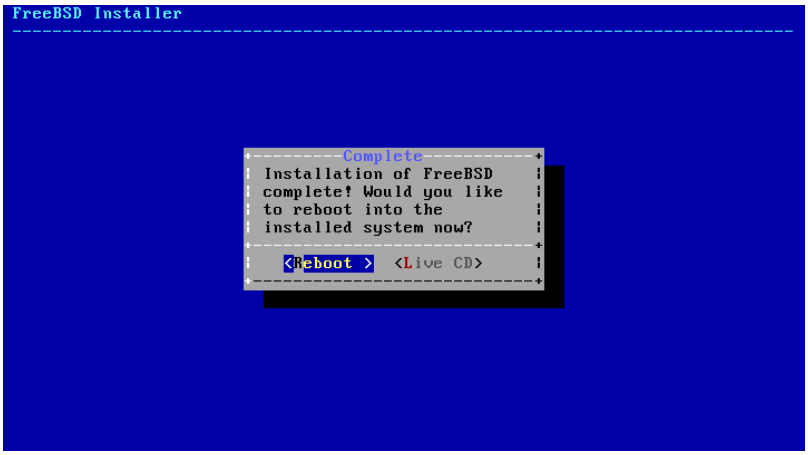

Σχ#μα 3.45. Ολοκλ#ρωση της Εγκατ#στασης

Αν χρει#ζεται να κ#νετε περισσ#τερες # ειδικ#ς ρυθμ#σεις, μπορε#τε να επιλ#ξετε [#### ##]. Με την επιλογ# αυτ#, Θα ξεκιν#σετε το μ#σο εγκατ#στασης σε κατ#–σταση #### ##.

Με την ολοκλ#ρωση της εγκατ#στασης, επιλ#ξτε [######] για να επανεκκιν#σετε τον υπολογιστ# σας και να ξεκιν#σετε το ν#ο ####### σ#στημ# σας. Μη ξεχ#σετε να αφαιρ#σετε το μ#σο εγκατ#στασης απ# τον οδηγ# ## (# την ### υποδοχ#), δια–φορετικ# το σ#στημα σας #σως ξεκιν#σει ξαν# απ# αυτ#.

3.9.8. Εκκ#νηση και Τερματισμ#ς του

3.9.8.1. #######/#386

Κατ# την εκκ#νηση του ####### εμφαν#ζονται πολλ# πληροφοριακ# μην#ματα. Φυσιολογικ#, τα περισσ#τερα κυλο#ν εκτ#ς της οθ#νης. Μετ# το τ#λος της εκκ#–νησης εμφαν#ζεται η προτροπ# εισ#δου στο σ#στημα (#####). Μπορε#τε να δε#τε τα μην#ματα που κ#λησαν εκτ#ς οθ#νης πι#ζοντας το πλ#κτρο ########## για να να ενεργοποι#σετε την προσωριν# μν#μη κ#λισης. Χρησιμοποι#στε #πειτα τα πλ#κτρα ####, #### και τα βελ#κια για'να δε#τε τα παλι# μην#ματα. Πι#ζοντας το ########## ξαν#, θα επιστρ#ψετε στην κανονικ# απεικ#νιση.

Στην προτροπ# login: γρ#ψτε το #νομα που δημιουργ#σατε κατ# την εγκατ#σταση, στο παρ#δειγμα μας asample. Να αποφε#γετε να εισ#ρχεστε ως root #ταν δεν ε#ναι απαρα#τητο.

Η δυνατ#τητα προς τα π#σω κ#λισης των μηνυμ#των που περιγρ#ψαμε προηγου–μ#νως ε#ναι περιορισμ#νη, επομ#νως δεν θα μπορ#σετε με αυτ# τον τρ#πο να τα δε#τε #λα. Μετ# την ε#σοδο σας στο σ#στημα, μπορε#τε να δε#τε τα μην#ματα απ# τη γραμμ# εντολ#ν γρ#φοντας dmesg | less στην προτροπ#. Πι#στε # για να επιστρ#–ψετε στη γραμμ# εντολ#ν #ταν τελει#σετε.

Τυπικ# μην#ματα εκκ#νησης (#χουν παραλειφθε# οι πληροφορ#ες #κδοσης):

```
Copyright (c) 1992-2011 The FreeBSD Project.
Copyright (c) 1979, 1980, 1983, 1986, 1988, 1989, 1991, 1992, 1993, 1994
        The Regents of the University of California. All rights reserved.
FreeBSD is a registered trademark of The FreeBSD Foundation.

    root@farrell.cse.buffalo.edu:/usr/obj/usr/src/sys/GENERIC amd64
CPU: Intel(R) Core(TM)2 Duo CPU     E8400  @ 3.00GHz (3007.77-MHz K8-class CPU)
  Origin = -"GenuineIntel"  Id = 0x10676  Family = 6  Model = 17  Stepping = 6
  -
Features=0x783fbff<FPU,VME,DE,PSE,TSC,MSR,PAE,MCE,CX8,APIC,SEP,MTRR,PGE,MCA,CMOV,PAT,PSE36,MMX,FXSR
  Features2=0x209<SSE3,MON,SSSE3>
  AMD Features=0x20100800<SYSCALL,NX,LM>
  AMD Features2=0x1<LAHF>
real memory  = 536805376 (511 MB)
avail memory = 491819008 (469 MB)
Event timer -"LAPIC" quality 400
ACPI APIC Table: <VBOX   VBOXAPIC>
ioapic0: Changing APIC ID to 1
ioapic0 <Version 1.1> irqs 0-23 on motherboard
kbd1 at kbdmux0
acpi0: <VBOX VBOXXSDT> on motherboard
acpi0: Power Button (fixed)
acpi0: Sleep Button (fixed)
Timecounter -"ACPI-fast" frequency 3579545 Hz quality 900
acpi_timer0: <32-bit timer at 3.579545MHz> port 0x4008-0x400b on acpi0
cpu0: <ACPI CPU> on acpi0
pcib0: <ACPI Host-PCI bridge> port 0xcf8-0xcff on acpi0
```

```
pci0: <ACPI PCI bus> on pcib0
isab0: <PCI-ISA bridge> at device 1.0 on pci0
isa0: <ISA bus> on isab0
atapci0: <Intel PIIX4 UDMA33 controller> port -
0x1f0-0x1f7,0x3f6,0x170-0x177,0x376,0xd000-0xd00f at device 1.1 on pci0
ata0: <ATA channel 0> on atapci0
ata1: <ATA channel 1> on atapci0
vgapci0: <VGA-compatible display> mem 0xe0000000-0xe0ffffff irq 18 at device 2.0 on pci0
em0: <Intel(R) PRO/1000 Legacy Network Connection 1.0.3> port 0xd010-0xd017 mem -
0xf0000000-0xf001ffff irq 19 at device 3.0 on pci0
em0: Ethernet address: 08:00:27:9f:e0:92
pci0: <base peripheral> at device 4.0 (no driver attached)
pcm0: <Intel ICH (82801AA)> port 0xd100-0xd1ff,0xd200-0xd23f irq 21 at device 5.0 on pci0
pcm0: <SigmaTel STAC9700/83/84 AC97 Codec>
ohci0: <OHCI (generic) USB controller> mem 0xf0804000-0xf0804fff irq 22 at device 6.0 on pci0
usbus0: <OHCI (generic) USB controller> on ohci0
pci0: <bridge> at device 7.0 (no driver attached)
acpi_acad0: <AC Adapter> on acpi0
atkbdc0: <Keyboard controller (i8042)> port 0x60,0x64 irq 1 on acpi0
atkbd0: <AT Keyboard> irq 1 on atkbdc0
kbd0 at atkbd0
atkbd0: [GIANT-LOCKED]
psm0: <PS/2 Mouse> irq 12 on atkbdc0
psm0: [GIANT-LOCKED]
psm0: model IntelliMouse Explorer, device ID 4
attimer0: <AT timer> port 0x40-0x43,0x50-0x53 on acpi0
Timecounter -"i8254" frequency 1193182 Hz quality 0
Event timer -"i8254" frequency 1193182 Hz quality 100
sc0: <System console> at flags 0x100 on isa0
sc0: VGA <16 virtual consoles, flags=0x300>
vga0: <Generic ISA VGA> at port 0x3c0-0x3df iomem 0xa0000-0xbffff on isa0
atrtc0: <AT realtime clock> at port 0x70 irq 8 on isa0
Event timer -"RTC" frequency 32768 Hz quality 0
ppc0: cannot reserve I/O port range
Timecounters tick every 10.000 msec
pcm0: measured ac97 link rate at 485193 Hz
em0: link state changed to UP
usbus0: 12Mbps Full Speed USB v1.0
ugen0.1: <Apple> at usbus0
uhub0: <Apple OHCI root HUB, class 9/0, rev 1.00/1.00, addr 1> on usbus0
cd0 at ata1 bus 0 scbus1 target 0 lun 0
cd0: <VBOX CD-ROM 1.0> Removable CD-ROM SCSI-0 device
cd0: 33.300MB/s transfers (UDMA2, ATAPI 12bytes, PIO 65534bytes)
cd0: Attempt to query device size failed: NOT READY, Medium not present
ada0 at ata0 bus 0 scbus0 target 0 lun 0
ada0: <VBOX HARDDISK 1.0> ATA-6 device
ada0: 33.300MB/s transfers (UDMA2, PIO 65536bytes)
ada0: 12546MB (25694208 512 byte sectors: 16H 63S/T 16383C)
ada0: Previously was known as ad0
Timecounter -"TSC" frequency 3007772192 Hz quality 800
Root mount waiting for: usbus0
uhub0: 8 ports with 8 removable, self powered
Trying to mount root from ufs:/dev/ada0p2 [rw]...
```

```
Setting hostuuid: 1848d7bf-e6a4-4ed4-b782-bd3f1685d551.
Setting hostid: 0xa03479b2.
Entropy harvesting: interrupts ethernet point_to_point kickstart.
Starting file system checks:
/dev/ada0p2: FILE SYSTEM CLEAN; SKIPPING CHECKS
/dev/ada0p2: clean, 2620402 free (714 frags, 327461 blocks, 0.0% fragmentation)
Mounting local file systems:.
vboxguest0 port 0xd020-0xd03f mem 0xf0400000-0xf07fffff,0xf0800000-0xf0803fff irq 20 at device -
4.0 on pci0
vboxguest: loaded successfully
Setting hostname: machine3.example.com.
Starting Network: lo0 em0.
lo0: flags=8049<UP,LOOPBACK,RUNNING,MULTICAST> metric 0 mtu 16384
        options=3<RXCSUM,TXCSUM>
        inet6 -::1 prefixlen 128
        inet6 fe80::1%lo0 prefixlen 64 scopeid 0x3
        inet 127.0.0.1 netmask 0xff000000
        nd6 options=21<PERFORMNUD,AUTO_LINKLOCAL>
em0: flags=8843<UP,BROADCAST,RUNNING,SIMPLEX,MULTICAST> metric 0 mtu 1500
        options=9b<RXCSUM,TXCSUM,VLAN_MTU,VLAN_HWTAGGING,VLAN_HWCSUM>
        ether 08:00:27:9f:e0:92
        nd6 options=29<PERFORMNUD,IFDISABLED,AUTO_LINKLOCAL>
        media: Ethernet autoselect (1000baseT <full-duplex>)
        status: active
Starting devd.
Starting Network: usbus0.
DHCPREQUEST on em0 to 255.255.255.255 port 67
DHCPACK from 10.0.2.2
bound to 192.168.1.142 --- renewal in 43200 seconds.
add net -::ffff:0.0.0.0: gateway -::1
add net -::0.0.0.0: gateway -::1
add net fe80::: gateway -::1
add net ff02::: gateway -::1
ELF ldconfig path: -/lib -/usr/lib -/usr/lib/compat -/usr/local/lib
32-bit compatibility ldconfig path: -/usr/lib32
Creating and/or trimming log files.
Starting syslogd.
No core dumps found.
Clearing -/tmp (X related).
Updating motd:.
Configuring syscons: blanktime.
Generating public/private rsa1 key pair.
Your identification has been saved in -/etc/ssh/ssh_host_key.
Your public key has been saved in -/etc/ssh/ssh_host_key.pub.
The key fingerprint is:
10:a0:f5:af:93:ae:a3:1a:b2:bb:3c:35:d9:5a:b3:f3 root@machine3.example.com
The key's randomart image is:
+--[RSA1 1024]----+
|    o..          -|
|   o -. -.       -|
|  -.   o         -|
|       o         -|
|    o   S        -|
```

```
|   + + o         -|
|o -. + *         -|
|o+ -..+ -.        -|
|==o..o+E         -|
+-----------------+
Generating public/private dsa key pair.
Your identification has been saved in -/etc/ssh/ssh_host_dsa_key.
Your public key has been saved in -/etc/ssh/ssh_host_dsa_key.pub.
The key fingerprint is:
7e:1c:ce:dc:8a:3a:18:13:5b:34:b5:cf:d9:d1:47:b2 root@machine3.example.com
The key's randomart image is:
+--[ DSA 1024]----+
|       -..     -. -.|
|      o  -.   -. + -|
|     -. -..   -. E -.|
|    -. -.  o o -. -. -|
|     +  S = -.    -|
|    +  -. = o     -|
|     +  -. * -.    -|
|    -. -.  o -.     -|
|      -.o. -.      -|
+-----------------+
Starting sshd.
Starting cron.
Starting background file system checks in 60 seconds.

Thu Oct  6 19:15:31 MDT 2011

FreeBSD/amd64 (machine3.example.com) (ttyv0)

login:
```

Η δημιουργ#α των κλειδι#ν ### και ### μπορε# να π#ρει κ#ποιο χρ#νο σε αργ# μηχαν#ματα. Γ#νεται #μως μ#νο στην πρ#τη εκκ#νηση και μ#νο αν #χει ρυθμιστε# το #### για αυτ#ματη εκκ#νηση. Οι επ#μενες εκκιν#σεις θα ε#ναι ταχ#τερες.

Το ####### δεν εγκαθιστ# κ#ποιο γραφικ# περιβ#λλον απ# προεπιλογ#, αλλ# υπ#ρ–χουν αρκετ# διαθ#σιμα προς εγκατ#σταση. Δε#τε το Κεφ#λαιο 6, Το Σ#στημα *X Window* για περισσ#τερες πληροφορ#ες.

3.9.9. Τερματισμ#ς του

Ο σωστ#ς τερματισμ#ς του ####### εξασφαλ#ζει τα δεδομ#να και το υλικ# του υπολογιστ# σας απ# ζημι#. Δεν πρ#πει απλ#ς να διακ#ψετε την τροφοδοσ#α. Αν ο χρ#στης σας ε#ναι μ#λος της ομ#δας wheel, μπορε#τε να γ#νετε υπερχρ#στης με την εντολ# su και την εισαγωγ# του κωδικο# του root. Διαφορετικ#, συνδεθε#τε ως root και χρησιμοποι#στε την εντολ# shutdown -p now. Το σ#στημα θα τερματ#σει με το σωστ# τρ#πο και θα διακοπε# και η παροχ# ρε#ματος.

Μπορε#τε να χρησιμοποι#σετε το συνδυασμ# πλ#κτρων ####+###+### για να επα–νεκκιν#σετε το σ#στημα, αλλ# αυτ# δεν συν#σταται κατ# τη δι#ρκεια της κανο–νικ#ς λειτουργ#ας.

3.10. Αντιμετ#πιση Προβλημ#των

Η εν#τητα που ακολουθε# καλ#πτει την αντιμετ#πιση βασικ#ν προβλημ#των εγκατ#στασης # για παρ#δειγμα κοιν# προβλ#ματα που #χουν αναφερθε# απ# πολ–λο#ς χρ#στες. Υπ#ρχουν επ#σης κ#ποιες ερωτ#σεις και απαντ#σεις για #σους επι–θυμο#ν να #χουν το ####### ως #### #### με ######® # #######®.

3.10.1. Τι να Κ#νετε αν Κ#τι Π#ει Στραβ#

Λ#γω των δι#φορων περιορισμ#ν στην αρχιτεκτονικ# του ##, δεν ε#ναι δυνατ#ν η αν#χνευση συσκευ#ν να ε#ναι 100% αξι#πιστη. Υπ#ρχουν #μως κ#ποια πρ#γματα που μπορε#τε να κ#νετε αν η αν#χνευση δεν ε#ναι επιτυχ#ς.

Ελ#γξτε τις Σημει#σεις Υλικο# για την #κδοση του ####### που χρησιμοποιε#τε, για να βεβαιωθε#τε #τι το υλικ# σας υποστηρ#ζεται.

Αν το υλικ# σας υποστηρ#ζεται και εξακολουθε#τε να #χετε κολλ#ματα # #λλα προβλ#ματα, θα πρ#πει να δημιουργ#σετε #να προσαρμοσμ#νο πυρ#να. Αυτ# θα σας επιτρ#ψει να προσθ#σετε υποστ#ριξη για συσκευ#ς οι οπο#ες δεν υπ#ρχουν στον πυρ#να GENERIC. Ο πυρ#νας στο μ#σο εγκατ#στασης #χει δημιουργηθε# με την υπ#θεση #τι οι περισσ#τερες συσκευ#ς βρ#σκονται στις προεπιλεγμ#νες ρυθμ#σεις τους #σο αφορ# τα ####, τις διευθ#νσεις ## και τα καν#λια ###. Αν #χετε αλλ#ξει αυτ#ς τις ρυθμ#σεις #σως χρειαστε# να αλλ#ξετε τις ρυθμ#σεις του πυρ#να και να τον επαναμεταγλωττ#σετε για να μπορ#σει το ####### να εντοπ#σει τις συσκευ#ς σας.

Ε#ναι επ#σης πιθαν# η διαδικασ#α αν#χνευσης για μια συσκευ# που δεν ε#ναι εγκατεστημ#νη να προκαλ#σει πρ#βλημα στην αν#χνευση μιας #λλης υπαρκτ#ς συσκευ#ς. Στην περ#πτωση αυτ#, θα πρ#πει να αφαιρ#σετε την αν#χνευση για τη συσκευ# που δημιουργε# το πρ#βλημα.

Σημε#ωση

Κ#ποια προβλ#ματα εγκατ#στασης μπορο#ν να αποφευχθο#ν # να μειωθο#ν με την αναβ#θμιση ######## δι#φορων συ–σκευ#ν υλικο# και ειδικ#τερα της μητρικ#ς. Το ######## της μητρικ#ς ε#ναι συχν# γνωστ# με τον #ρο ####. Οι περισσ#τεροι κατασκευαστ#ς μητρικ#ν διαθ#τουν μια δικτυακ# τοποθεσ#α

απ# #που μπορε#τε να κατεβ#σετε αναβαθμισμ#νες εκδ#σεις και αν#λογες πληροφορ#ες.

Οι κατασκευαστ#ς συν#θως συνιστο#ν να μην αναβαθμ#ζε–τε το #### της μητρικ#ς αν δεν υπ#ρχει καλ#ς λ#γος, #πως για παρ#δειγμα μια κρ#σιμη ενημ#ρωση. Η ενημ#ρωση ενδ#χεται να αποτ#χει αφ#νοντας το #### σε μια ενδι#μεση κατ#σταση και τον υπολογιστ# εκτ#ς λειτουργ#ας.

3.10.2. Ερωτ#σεις και Απαντ#σεις στην Αντιμετ#πιση Προβλημ#των

E: Το σ#στημα μου σταματ# να ανταποκρ#νεται κατ# την αν#χνευση συσκευ#ν στην εκκ#νηση # συμπεριφ#ρεται περ#εργα κατ# την εγκατ#σταση.

A: Το ####### κ#νει εκτεταμ#νη χρ#ση των υπηρεσι#ν #### (εφ#σον υπ#ρχει) στις αρχιτεκτονικ#ς #386, ###64 και ##64 #στε να ρυθμ#σει σωστ# τις συ–σκευ#ς κατ# την εκκ#νηση. Δυστυχ#ς υπ#ρχουν ακ#μα κ#ποια προβλ#ματα τ#σο στο #### #σο και στο #### ######## αρκετ#ν μητρικ#ν. Μπορε#τε να απενεργοποι#σετε το #### θ#τοντας hint.acpi.0.disabled στο τρ#το στ#διο του φορ–τωτ# εκκ#νησης:

```
set hint.acpi.0.disabled="1"
```

Καθ#ς η ρ#θμιση αυτ# χ#νεται σε κ#θε εκκ#νηση, ε#ναι απαρα#τητο να προ–σθ#σετε την οδηγ#α hint.acpi.0.disabled="1" στο αρχε#ο /boot/loader.conf. Μπορε#τε να βρε#τε περισσ#τερες πληροφορ#ες για το φορτωτ# εκκ#νησης στο Τμ#μα 13.1, #Σ#νοψη#.

Κεφ#λαιο 4. Βασικ#ς #ννοιες στο ####®

Αναθεωρημ#νο απ# τον *Chris Shumway.*

4.1. Σ#νοψη

Το ακ#λουθο κεφ#λαιο θα καλ#ψει τις βασικ#ς εντολ#ς και λειτουργ#ες του λειτουργικο# συστ#ματος #######. Το μεγαλ#τερο μ#ρος αυτ#ς της #λης σχετ#ζεται με #λα τα Λ.Σ. που ε#ναι βασισμ#να στο ####®. Ε#ν η #λη σας φα#νεται οικε#α μπορε#τε να διατρ#ξετε γρ#γορα αυτ# το κεφ#λαιο. Ε#ν # αντιθ#τως # ε#στε ν#ος στο ####### τ#τε οπωσδ#ποτε θα πρ#πει να διαβ#σετε προσεκτικ# ολ#κληρο το κεφ#λαιο.

Μετ# την αν#γνωση του κεφαλα#ου, θα γνωρ#ζετε:

- Πως να χρησιμοποιε#τε τις #εικονικ#ς κονσ#λες# του #######.
- Πως λειτουργο#ν οι #δειες αρχε#ων στο ####® και θα καταλ#βετε την χρ#ση των #### ##### στο #######.
- Την προεπιλεγμ#νη δι#ταξη του συστ#ματος αρχε#ων του #######.
- Την οργ#νωση των δ#σκων στο #######.
- Τι ε#ναι και π#ς λειτουργε# η προσ#ρτηση (#####) και αποπροσ#ρτηση (#######) συστημ#των αρχε#ων.
- Τι ε#ναι οι διεργασ#ες (#########), τα σ#ματα (#######) και οι δα#μονες (#######).
- Τι ε#ναι το κ#λυφος (#####) και πως να αλλ#ζετε το προεπιλεγμ#νο περιβ#λλον εργασ#ας.
- Πως να χρησιμοποιε#τε βασικ# προγρ#μματα επεξεργασ#ας κειμ#νου (#######).
- Τι ε#ναι οι συσκευ#ς (#######) και τα αρχε#α συσκευ#ς (###### #####).
- Ποια #κδοση εκτελ#σιμων χρησιμοποιε#ται στο #######.
- Πως να διαβ#ζετε τις σελ#δες βοηθε#ας (###### #####) για περισσ#τερες πληροφορ#ες.

4.2. Εικονικ#ς Κονσ#λες και Τερματικ#

Μπορε#τε να χειριστε#τε το ####### με δι#φορους τρ#πους. #νας απ# αυτο#ς, ε#ναι πληκτρολογ#ντας εντολ#ς κειμ#νου σε #να τερματικ#. Με αυτ# τον τρ#πο #χετε στα χ#ρια σας #να ευ#λικτο και δυνατ# λειτουργικ# σ#στημα ####®. Αυτ# η εν#–τητα περιγρ#φει τι ε#ναι τα #τερματικ## και οι #κονσ#λες# και πως μπορο#ν να χρησιμοποιηθο#ν στο #######.

4.2.1. Η Κονσ#λα

Ε#ν δεν #χετε ρυθμ#σει το ####### να ξεκιν# αυτ#ματα κ#ποιο γραφικ# περιβ#λλον εργασ#ας, τ#τε αμ#σως μετ# την εκκ#νηση του συστ#ματος και την ολοκλ#ρωση των σεναρ#ων εκκ#νησης (####### #######) θα εμφανιστε# η προτροπ# σ#νδεσης (##### ######). Θα δε#τε κ#τι παρ#μοιο στην οθ#νη σας:

```
Additional ABI support:.
Local package initialization:.
Additional TCP options:.

Fri Sep 20 13:01:06 EEST 2002

FreeBSD/i386 (pc3.example.org) (ttyv0)

login:
```

Το μ#νυμα μπορε# να ε#ναι λ#γο διαφορετικ# στο σ#στημα σας, αλλ# δεν πρ#πει να διαφ#ρει κατ# πολ#. Θα εστι#σουμε την προσοχ# μας στις τελευτα#ες δ#ο γραμμ#ς. Η προτελευτα#α γραμμ# αναφ#ρει:

```
FreeBSD/i386 (pc3.example.org) (ttyv0)
```

Αυτ# η γραμμ# περι#χει μερικ#ς πληροφορ#ες για το σ#στημα που μ#λις εκκιν#–σατε. #χετε μπροστ# σας μια κονσ#λα #########, που τρ#χει με επεξεργαστ# αρχι–τεκτονικ#ς #86 της ##### # #λλον συμβατ# [1]. Το #νομα αυτ#ς της μηχαν#ς (#λες οι μηχαν#ς ####® #χουν κ#ποιο #νομα) ε#ναι pc3.example.org, και #χετε ανοικτ# μπρο–στ# σας το τερματικ# ttyv0 # κονσ#λα του συστ#ματος.

Ολοκληρ#νοντας, η τελευτα#α γραμμ# ε#ναι π#ντα:

```
login:
```

Σε αυτ# το μ#ρος θα πρ#πει να πληκτρολογ#σετε το ##νομα χρ#στη# (########) για να συνδεθε#τε στο #######. Στην επ#μενη εν#τητα θα περιγρ#ψουμε ακριβ#ς αυτ#ν την διαδικασ#α.

[1] Αυτ# ακριβ#ς σημα#νει το i386. Ακ#μη και αν δεν χρησιμοποιε#τε επεξεργαστ# ##### 386 ### στο ####### σ#στημα σας, θα εμφαν#ζεται το i386. Αυτ# ε#ναι η #αρχιτεκτονικ##, κατασκευ#ς του επεξερ–γαστ# και #χι το μοντ#λο του επεξεργαστ#.

4.2.2. Εισαγωγ# Χρ#στη στο Σ#στημα

Το ####### ε#ναι #να σ#στημα πολυχρηστικ# (#########) και πολυεπεξεργαστικ# (###############). Αυτ#ς ε#ναι ο ακαδημα#κ#ς ορισμ#ς που δ#νεται συν#θως σε #να σ#στημα που μπορε# να χρησιμοποιε#ται απ# πολλο#ς διαφορετικο#ς ανθρ#–πους, εν# ταυτ#χρονα τρ#χουν διαφορετικ# προγρ#μματα στην #δια μηχαν#.

Κ#θε σ#στημα ######### χρει#ζεται κ#ποιους τρ#πους #στε να ξεχωρ#ζει κ#θε #χρ#στη# απ# τους υπολο#πους. Στο ####### (#πως και σε #λα τα Λ.Σ. που βασ#ζο–νται στο ####®), αυτ# επιτυγχ#νεται απαιτ#ντας κ#θε χρ#στης να #ε#ναι συνδεδε–μ#νος (### ##)# πριν να μπορε# να τρ#ξει προγρ#μματα. Κ#θε χρ#στης #χει ξεχω–ριστ# #νομα (το ##νομα χρ#στη # #########) και μ#α προσωπικ# δικλε#δα ασφα–λε#ας, (τον #κωδικ# πρ#σβασης # #########). Αυτ# θα ζητηθο#ν απ# το ####### σε κ#θε χρ#στη πριν να του επιτραπε# να τρ#ξει οποιαδ#ποτε εφαρμογ#.

Αμ#σως μετ# την ολοκλ#ρωση των διεργασι#ν εκκ#νησης του ####### και των σε–ναρ#ων εκκ#νησης (####### #######) [2], θα εμφανιστε# το σ#μβολο της προτροπ#ς (######) και θα σας ζητηθε# #να #γκυρο #νομα χρ#στη:

```
login:
```

Για παρ#δειγμα, ας υποθ#σουμε πως το #νομα χρ#στη σας ε#ναι john. Πληκτρολο–γ#στε john στην προτροπ# και πατ#στε #####. Θα ακολουθ#σει μια ν#α προτροπ# για να δ#σετε τον #κωδικ# πρ#σβασης (########)#:

```
login: john
Password:
```

Πληκτρολογ#στε τ#ρα τον κωδικ# πρ#σβασης του john, και πατ#στε #####. Ο κωδι–κ#ς πρ#σβασης δεν ε#ναι ορατ#ς! Δεν χρει#ζεται να ανησυχε#τε για αυτ#. Ε#ναι επαρκ#ς να πο#με πως αυτ# συμβα#νει για λ#γους ασφαλε#ας.

Αν #χετε πληκτρολογ#σει σωστ# τον κωδικ# πρ#σβασης, τ#τε #χετε συνδεθε# στο ####### και ε#στε #τοιμοι να δοκιμ#σετε #λες τις διαθ#σιμες εντολ#ς ####®.

Πρ#πει να δε#τε το #### # αλλι#ς το ημερ#σιο μ#νυμα και στη συν#χεια την προ–τροπ# εντολ#ς (#να χαρακτ#ρα #, $, # %). Αυτ# σημα#νει πως #χετε συνδεθε# επι–τυχ#ς στο #######.

4.2.3. Πολλαπλ#ς Κονσ#λες

Η εκτ#λεση εντολ#ν ####® σε μ#α μ#νο κονσ#λα μπορε# να ε#ναι ικανοποιητι–κ#, αλλ# το ####### μπορε# να τρ#χει ταυτ#χρονα πολλ# προγρ#μματα. Η #παρξη

[2] Τα σεν#ρια εκκ#νησης (####### #######) ε#ναι προγρ#μματα που τρ#χουν αυτ#ματα κατ# την εκκ#–νηση του #######. Η κ#ρια λειτουργ#α τους ε#ναι να βοηθο#ν στην σωστ# λειτουργ#α #λων των συ–στατικ#ν του συστ#ματος, και να ξεκινο#ν #λες τις υπηρεσ#ες που #χετε ρυθμ#σει να τρ#χουν στο πα–ρασκ#νιο.

μ#ας μ#νο κονσ#λας για πληκτρολ#γηση εντολ#ν θα #ταν πραγματικ# ελλιπ#ς για #να Λ.Σ. #πως το ####### που μπορε# να τρ#χει ταυτ#χρονα δεκ#δες προγρ#μματα. Εδ# ε#ναι που χρει#ζονται οι #εικονικ#ς κονσ#λες#.

Το ####### μπορε# να ρυθμιστε# κατ#λληλα #στε να παρουσι#ζεται με δι#φορες εικονικ#ς κονσ#λες. Η εναλλαγ# απ# μ#α εικονικ# κονσ#λα σε οποιαδ#ποτε #λλη μπορε# να γ#νει πατ#ντας μερικ# πλ#κτρα στο πληκτρολ#γιο. Η κ#θε κονσ#λα #χει το δικ# της καν#λι εξ#δου, και καθ#ς εναλλ#σσετε εικονικ#ς κονσ#λες το ####### αποθηκε#ει και επαναφ#ρει προσεκτικ# το αντ#στοιχο πληκτρολ#γιο και οθ#νη για κ#θε κονσ#λα σαν να υπ#ρχε πραγματικ# εναλλαγ#.

Συνδυασμο# ειδικ#ν πλ#κτρων χρησιμοποιο#νται απ# το ####### για την εναλλα–γ# κονσολ#ν [3]. Μπορε#τε να χρησιμοποι#σετε ###+#1, ###+#2,#ως ###+#8 για να μεταβε#τε στις δι#φορες εικονικ#ς κονσ#λες του #######.

Καθ#ς εναλλ#σσεστε απ# τη μ#α κονσ#λα στην #λλη, το ####### αποθηκε#ει και επαναφ#ρει προσεκτικ# την αντ#στοιχη οθ#νη. Το αποτ#λεσμα ε#ναι #να #οπτι–κ# τρικ# σαν να ε#χαμε πολλαπλ#ς #εικονικ#ς# οθ#νες και πληκτρολ#για που θα μπορο#σαμε να χρησιμοποι#σουμε για να τρ#χουμε εντολ#ς στο #######. Τα προ–γρ#μματα που τρ#χετε απ# μια κονσ#λα δεν σταματο#ν να λειτουργο#ν #ταν η κονσ#λα δεν ε#ναι ορατ#. Συνεχ#ζουν να τρ#χουν κι #ταν βρ#σκεστε σε διαφορε–τικ# κονσ#λα.

4.2.4. Το Αρχε#ο **/etc/ttys**

Η εξ# ορισμο# ρ#θμιση του ####### θα ξεκιν#σει με οκτ# εικονικ#ς κονσ#λες. Δεν πρ#κειται για μια πολ#πλοκη ρ#θμιση και μπορε#τε ε#κολα να την αλλ#ξετε #στε να φορτ#νονται περισσ#τερες # λιγ#τερες εικονικ#ς κονσ#λες κατ# την εκκ#νηση. Το πλ#θος και η παραμετροπο#ηση των εικονικ#ν κονσολ#ν ρυθμ#ζεται στο αρ–χε#ο /etc/ttys.

Μπορε#τε να χρησιμοποι#σετε το αρχε#ο /etc/ttys για να ρυθμ#σετε τις εικονικ#ς κονσ#λες στο #######. Κ#θε γραμμ# του αρχε#ου που δεν ε#ναι σχ#λιο (οι γραμμ#ς που δεν ξεκινο#ν με τον χαρακτ#ρα #) περι#χουν ρυθμ#σεις για #να τερματικ# # για μια εικονικ# κονσ#λα. Η προκαθορισμ#νη #κδοση του αρχε#ου, η οπο#α πε–ρι#χεται στην διανομ# #######, περι#χει ενν#α εικονικ#ς κονσ#λες, εκ των οπο#ων οι οκτ# ε#ναι ενεργοποιημ#νες. Ε#ναι στις γραμμ#ς που ξεκινο#ν με ttyv:

```
# name  getty                 type    status      comments
#
```

[3] Για #λες τις τεχνικ#ς λεπτομ#ρειες και ακριβε#ς περιγραφ#ς των οδηγ#ν (#######) που χρησιμοποιο#–νται στο ####### για κονσ#λες και πληκτρολ#για μπορε#τε να βρε#τε στις σελ#δες #######(4), #####(4), ##########(1) και ##########(1) των σελ#δων βο#θειας (###### #####). Δεν θα συνεχ#σουμε περαιτ#–ρω, αλλ# ο ενδιαφερ#μενος αναγν#στης μπορε# να συμβουλε#εται π#ντα τις σελ#δες βοηθε#ας για πε–ρισσ#τερο λεπτομερ# και ολοκληρωμ#νη επεξ#γηση των λειτουργι#ν.

```
ttyv0   -"/usr/libexec/getty Pc"        cons25  on  secure
# Virtual terminals
ttyv1   -"/usr/libexec/getty Pc"        cons25  on  secure
ttyv2   -"/usr/libexec/getty Pc"        cons25  on  secure
ttyv3   -"/usr/libexec/getty Pc"        cons25  on  secure
ttyv4   -"/usr/libexec/getty Pc"        cons25  on  secure
ttyv5   -"/usr/libexec/getty Pc"        cons25  on  secure
ttyv6   -"/usr/libexec/getty Pc"        cons25  on  secure
ttyv7   -"/usr/libexec/getty Pc"        cons25  on  secure
ttyv8   -"/usr/X11R6/bin/xdm --nodaemon"  xterm   off secure
```

Για μια λεπτομερ# περιγραφ# κ#θε στ#λης του αρχε#ου και #λων των ρυθμ#σεων που μπορο#ν να εφαρμοστο#ν για τις εικονικ#ς κονσ#λες συμβουλευτε#τε την σε–λ#δα βοηθε#ας ####(5).

4.2.5. Κονσ#λα σε Κατ#σταση Εν#ς Χρ#στη

Μπορε#τε να βρε#τε μια λεπτομερ# περιγραφ# για το τι ε#ναι #κατ#σταση εν#ς χρ#στη# στην εν#τητα Τμ#μα 13.6.2, #Κατ#σταση Λειτουργ#ας Εν#ς Χρ#στη#. Αξ#ζει να αναφ#ρουμε πως υπ#ρχει ενεργ# μ#νο μ#α κονσ#λα #ταν τρ#χετε το ####### σε κατ#σταση εν#ς χρ#στη. Δεν υπ#ρχουν διαθ#σιμες εικονικ#ς κονσ#λες. Στο αρχε#ο /etc/ttys μπορε#τε να βρε#τε τις ρυθμ#σεις σε κατ#σταση εν#ς χρ#στη. Αναζητ#στε την γραμμ# που ξεκιν# με console:

```
# name  getty                    type    status          comments
#
# If console is marked -"insecure", then init will ask for the root password
# when going to single-user mode.
console none                     unknown off secure
```

Σημε#ωση

#πως αναφ#ρουν τα σχ#λια π#νω απ# το console, μπορε#τε να επεξεργαστε#τε αυτ#ν τη γραμμ# και να αντικαταστ#σετε την λ#ξη secure με insecure. Σε αυτ# την περ#πτωση κατ# την εκκ#νη–ση του ####### σε κατ#σταση εν#ς χρ#στη, θα σας ζητηθε# ο κωδικ#ς πρ#σβασης του υπερχρ#στη root.

Προσ#χετε #ταν κ#νετε την μετατροπ# σε *insecure*. Ε#ν τ#χει να ξεχ#σετε τον κωδικ# πρ#σβασης του root, η πρ#σβαση σε κα–τ#σταση λειτουργ#ας εν#ς χρ#στη μπορε# να γ#νει δ#σβατη. Υπ#ρχει ακ#μη τρ#πος να κ#νετε εκκ#νηση, αλλ# #σως να ε#–ναι δ#σκολο για κ#ποιον που δεν γνωρ#ζει πολλ# για τις διερ–γασ#ες και τα προγρ#μματα εκκ#νησης του #######.

4.2.6. Αλλ#ζοντας την Αν#λυση (##### ####) της Κονσ#λας

Η προεπιλεγμ#νη απεικ#νιση της κονσ#λας στο ####### μπορε# να ρυθμιστε# σε αν#λυση 1024#768, 1280#1024, # σε οποιοδ#ποτε #λλο μ#γεθος υποστηρ#ζεται απ# την κ#ρτα γραφικ#ν και την οθ#νη σας. Για να χρησιμοποι#σετε διαφορετικ# αν#–λυση, θα πρ#πει πρ#τα απ# #λα να επαναμεταγλωττ#σετε τον πυρ#να σας, και να συμπεριλ#βετε τις παρακ#τω δ#ο επιλογ#ς:

```
options VESA
options SC_PIXEL_MODE
```

Μετ# τη μεταγλ#ττιση του πυρ#να με τις παραπ#νω δ#ο επιλογ#ς, μπορε#τε να βρε#τε ποιες αναλ#σεις υποστηρ#ζονται απ# το υλικ# σας, χρησιμοποι#ντας το βοηθητικ# πρ#γραμμα ##########(1). Για να δε#τε μια λ#στα απ# τις υποστηριζ#–μενες αναλ#σεις, δ#στε την ακ#λουθη εντολ#:

```
# vidcontrol --i mode
```

Η #ξοδος της εντολ#ς αυτ#ς, ε#ναι μια λ#στα απ# αναλ#σεις οθ#νης που υποστη–ρ#ζονται απ# το υλικ# σας. Μπορε#τε #πειτα να επιλ#ξετε μια ν#α αν#λυση, δ#νο–ντας την ως #ρισμα στην ##########(1) σε μια κονσ#λα που #χετε συνδεθε# ως root:

```
# vidcontrol MODE_279
```

Αν η ν#α αν#λυση γ#νει δεκτ#, μπορε#τε να την ορ#σετε ως προεπιλεγμ#νη για κ#θε εκκ#νηση, με την κατ#λληλη ρ#θμιση στο αρχε#ο /etc/rc.conf:

```
allscreens_flags="MODE_279"
```

4.3. #δειες (##########)

Το ####### ε#ναι απ#γονος του ### ####®, και για αυτ# το λ#γο βασ#ζεται σε με–ρικ#ς #ννοιες κλειδι# του ####®. Η πρ#τη και πιο σημαντικ# ε#ναι πως το ####### ε#ναι #να πολυχρηστικ# (#########) λειτουργικ# σ#στημα. Το σ#στημα μπορε# να εξυπηρετ#σει πολλο#ς χρ#στες που εργ#ζονται ταυτ#χρονα και σε εντελ#ς ανε–ξ#ρτητες εφαρμογ#ς. Το σ#στημα ε#ναι υπε#θυνο για τον σωστ# διαμοιρασμ# και τις αν#γκες διαχε#ρισης συσκευ#ν ########, περιφερειακ#ν, μν#μης, και την σω–στ# κατανομ# των π#ρων της ### για κ#θε χρ#στη.

Επειδ# το σ#στημα #χει την ικαν#τητα να εξυπηρετε# πολλο#ς χρ#στες, σε οτιδ#–ποτε διαχειρ#ζεται, υπ#ρχει μια ομ#δα αδει#ν που ορ#ζει ποιος μπορε# να διαβ#–σει, να γρ#ψει και να εκτελ#σει αυτο#ς τους π#ρους. Οι #δειες αποθηκε#ονται σε οκτ#δες διαχωρισμ#νες σε τρ#α μ#ρη, #να για τον ιδιοκτ#τη του αρχε#ου, #να για την ομ#δα στην οπο#α αν#κει το αρχε#ο, και #να μ#ρος για #λους τους #λλους. Στη συν#χεια παρουσι#ζεται π#νακας με τις αντιστοιχ#ες μεταξ# των ομ#δων αδει#ν και των αριθμητικ#ν τους τιμ#ν.

Τιμ#	#δεια	Εμφ#νιση σε περιεχ#μενα καταλ#γων
0	Αν#γνωση:#χι, Εγγραφ#:#χι, Εκτ#λεση:#χι	---
1	Αν#γνωση:#χι, Εγγραφ#:#χι, Εκτ#λεση:ναι	--x
2	Αν#γνωση:#χι, Εγγραφ#:ναι, Εκτ#λεση:#χι	-w-
3	Αν#γνωση:#χι, Εγγραφ#:ναι, Εκτ#λεση:ναι	-wx
4	Αν#γνωση:ναι, Εγγραφ#:#χι, Εκτ#λεση:#χι	r--
5	Αν#γνωση:ναι, Εγγραφ#:#χι, Εκτ#λεση:ναι	r-x
6	Αν#γνωση:ναι, Εγγραφ#:ναι, Εκτ#λεση:#χι	rw-
7	Αν#γνωση:ναι, Εγγραφ#:ναι, Εκτ#λεση:ναι	rwx

Μπορε#τε να χρησιμοποι#σετε την εντολ# ##(1) με πρ#θεμα -l στην γραμμ# εντο–λ#ν για να δε#τε τα περιεχ#μενα καταλ#γου και παρατηρ#στε πως περι#χεται μια στ#λη με τις #δειες των αρχε#ων για τον ιδιοκτ#τη, την ομ#δα, και για #λους τους #λλους. Για παρ#δειγμα, αν δ#σουμε ls -l σε #να τυχα#ο κατ#λογο:

```
% ls --l
total 530
-rw-r--r--  1 root  wheel    512 Sep  5 12:31 myfile
-rw-r--r--  1 root  wheel    512 Sep  5 12:31 otherfile
-rw-r--r--  1 root  wheel   7680 Sep  5 12:31 email.txt
...
```

Η πρ#τη στ#λη που πα#ρνουμε με την εντολ# ls -l διαχωρ#ζεται ως εξ#ς:

```
-rw-r--r--
```

Ο πρ#τος χαρακτ#ρας (απ# τα αριστερ#) μας ενημερ#νει αν πρ#κειται για #να κανονικ# αρχε#ο, κατ#λογο, ειδικ# συσκευ# χαρακτ#ρων, υποδοχ#α (######), # οποιαδ#ποτε #λλ# αρχε#ο ψευδο#συσκευ#ς. Στην περ#πτωση μας, το - υποδηλ#νει #να κανονικ# αρχε#ο. Οι ακ#λουθοι τρεις χαρακτ#ρες, στο παρ#δειγμα μας, rw-, ορ#ζουν τις #δειες για τον ιδιοκτ#τη του αρχε#ου. Οι τρεις επ#μενοι χαρακτ#ρες, r--, ορ#ζουν τις #δειες για την ομ#δα στην οπο#α αν#κει το αρχε#ο. Οι τελευταί–οι τρεις χαρακτ#ρες, r--, ορ#ζουν τις #δειες για τον υπ#λοιπο κ#σμο. Η πα#λα σημα#νει πως η #δεια ε#ναι απενεργοποιημ#νη. Στην περ#πτωση του αρχε#ου μας, οι #δειες #χουν οριστε# #στε ο ιδιοκτ#της να μπορε# να διαβ#ζει και να γρ#φει στο αρχε#ο, η ομ#δα να μπορε# να διαβ#σει το αρχε#ο, και ο υπ#λοιπος κ#σμος να μπορε# μ#νο να διαβ#σει το αρχε#ο. Σ#μφωνα με τον παραπ#νω π#νακα, οι #δειες για αυτ# το αρχε#ο ε#ναι 644, #που καθ#να απ# τα τρ#α ψηφ#α παρουσι#ζει το αντ#στοιχο μ#ρος αδει#ν του αρχε#ου.

Μ#χρι εδ# ε#ναι #λα καλ#, αλλ# #μως πως το σ#στημα ελ#γχει τις #δειες συσκευ#ν; Το ####### μεταχειρ#ζεται τις περισσ#τερες συσκευ#ς σαν #να αρχε#ο το οπο#ο τα προγρ#μματα μπορο#ν να ανο#ξουν, να διαβ#σουν και να γρ#ψουν σε αυτ# σαν να #ταν #να οποιοδ#ποτε αρχε#ο. Αυτ# τα ειδικ# αρχε#α συσκευ#ν αποθηκε#ονται στον κατ#λογο /dev.

Το σ#στημα μεταχειρ#ζεται επ#σης και τους καταλ#γους ως αρχε#α. #χουν #δειες αν#γνωσης, εγγραφ#ς και εκτ#λεσης. Το ### που ορ#ζει την εκτ#λεση στους καταλ#γους #χει ελαφρ#ς διαφορετικ# ν#ημα απ# #τι στα αρχε#α. #ταν #νας κατ#λογος #χει οριστε# εκτελ#σιμος, σημα#νει πως ε#ναι προσπελ#σιμος, δηλαδ# ε#ναι επιτρεπτ# να περ#σουμε σε #να υποκατ#λογο του (να κ#νουμε ####). Αυτ# επ#σης σημα#νει πως επιτρ#πεται η πρ#σβαση σε #λα τα γνωστ# (αυτ# #χει να κ#νει με τις #δειες των #διων των αρχε#ων) αρχε#α.

Ειδικ#τερα, για να εμφαν#ζονται τα περιεχ#μενα καταλ#γου πρ#πει να #χει τεθε# #δεια αν#γνωσης (####) στον κατ#λογο, εν# για να διαγραφε# #να αρχε#ο του οπο#ου γνωρ#ζετε το #νομα ε#ναι αναγκα#ο να #χουν δοθε# οι #δειες εγγραφ#ς (#####) και εκτ#λεσης (#######) στον κατ#λογο που περι#χει το αρχε#ο.

Υπ#ρχουν κι #λλα ### αδει#ν, αλλ# χρησιμοποιο#νται κυρ#ως σε ειδικ#ς περιπτ#σεις #πως σε ###### ######## και ###### ###########. Αν θ#λετε περισσ#τερες πληροφορ#ες για τις #δειες αρχε#ων και πως να τις ορ#ζετε, συμβουλευτε#τε οπωσδ#ποτε την σελ#δα ###### #####(1).

4.3.1. Συμβολικ#ς #δειες

Συνεισφορ# του *Tom Rhodes.*

Οι συμβολικ#ς #δειες, μερικ#ς φορ#ς αναφ#ρονται και ως συμβολικ#ς εκφρ#σεις, χρησιμοποιο#ν χαρακτ#ρες στην θ#ση των οκτ# τιμ#ν για να θ#τουν #δειες σε αρ–

χε#α # καταλ#γους. Οι συμβολικ#ς εκφρ#σεις χρησιμοποιο#ν την σ#νταξη (ποιος) (εν#ργεια) (#δειες), #που ε#ναι διαθ#σιμες οι ακ#λουθες τιμ#ς:

Επιλογ#	Γρ#μμα	Σημα#νει
(ποιος)	#	#### (Χρ#στης)
(ποιος)	#	##### ##### (Ομ#δα που αν#κει)
(ποιος)	#	##### (Υπ#λοιποι χρ#–στες)
(ποιος)	#	### (#λοι, #######)
(εν#ργεια)	+	Πρ#σθεση αδει#ν
(εν#ργεια)	#	Αφα#ρεση αδει#ν
(εν#ργεια)	=	#μεσος ορισμ#ς αδει#ν
(#δειες)	#	#### (Αν#γνωση)
(#δειες)	#	##### (Εγγραφ#)
(#δειες)	#	####### (Εκτ#λεση)
(#δειες)	#	###### ###
(#δειες)	#	### ### # ###

Οι τιμ#ς εισ#γονται με την εντολ# #####(1) #πως πριν, αλλ# με γρ#μματα. Για παρ#δειγμα, θα μπορο#σατε να χρησιμοποι#σετε την ακ#λουθη εντολ# για να απαγορε#σετε σε #λλους χρ#στες την πρ#σβαση στο *FILE*:

```
% chmod go= FILE
```

Μπορο#ν να γ#νουν π#νω απ# μ#α αλλαγ#ς στις #δειες εν#ς αρχε#ου ταυτ#χρονα διαχωρ#ζοντας τις αλλαγ#ς με κ#μμα. Για παρ#δειγμα, η ακ#λουθη εντολ# θα αφαιρ#σει στην ομ#δα και στον #υπ#λοιπο κ#σμο# την #δεια εγγραφ#ς, και στη συν#χεια θα προσθ#σει #δεια εκτ#λεσης σε #λους.

```
% chmod go-w,a+x FILE
```

4.3.2. ####### ####

Συνεισφορ# του *Tom Rhodes.*

Π#ρα απ# τις #δειες αρχε#ων που συζητ#θηκαν πριν απ# λ#γο, το ####### υποστηρ#ζει την χρ#ση των ##### #####.# Αυτ# τα ##### προσθ#τουν #να επιπρ#σθετο επ#πεδο ασφαλε#ας και ελ#γχου σε αρχε#α, αλλ# #χι σε καταλ#γους.

Αυτ# τα ##### προσθ#τουν #να πρ#σθετο επ#πεδο ελ#γχου σε αρχε#α, διασφαλ#–ζοντας μας πως σε κ#ποιες περιπτ#σεις ακ#μη κι ο root να μην μπορε# να διαγρ#ψει # να μετατρ#ψει αρχε#α.

Η μετατροπ# των #### ##### γ#νεται με την #######(1), χρησιμοποι#ντας μια απλ# διασ#νδεση. Για παρ#δειγμα, για να ενεργοποι#σουμε το #### του συστ#ματος μη διαγραφ#ς αρχε#ου στο αρχε#ο file1, δ#νουμε την ακ#λουθη εντολ#:

```
# chflags sunlink file1
```

Για να απενεργοποι#σουμε το #### του συστ#ματος μη διαγραφ#ς αρχε#ου, απλ# δ#νουμε την προηγο#μενη εντολ# με #### μπροστ# απ# το sunlink. Παρατηρ#στε:

```
# chflags nosunlink file1
```

Για να δε#τε τα ##### εν#ς αρχε#ου, χρησιμοποι#στε την εντολ# ##(1) με το πρ#–θεμα -lo:

```
# ls --lo file1
```

Στην #ξοδο θα πρ#πει να δε#τε κ#τι παρ#μοιο με το ακ#λουθο:

```
-rw-r--r--  1 trhodes  trhodes  sunlnk 0 Mar  1 05:54 file1
```

Μερικ# ##### μπορο#ν να προστεθο#ν # να αφαιρεθο#ν μ#νο απ# τον χρ#στη root. Στις υπ#λοιπες περιπτ#σεις, ο ιδιοκτ#της του αρχε#ου μπορε# να θ#σει αυτ# τα #####. Προτε#νουμε στους διαχειριστ#ς να διαβ#σουν τις σελ#δες βοηθε#ας #######(1) και #######(2) για περισσ#τερες πληροφορ#ες.

4.3.3. Οι #δειες ######, ###### και

Συνεισφορ# απ# τον *Tom Rhodes.*

Εκτ#ς απ# τις #δειες που #χουμε συζητ#σει #δη, υπ#ρχουν τρεις ακ#μα τις οπο#ες κ#θε διαχειριστ#ς πρ#πει να γνωρ#ζει. Πρ#κειται για τις #δειες setuid, setgid και sticky.

Οι παραπ#νω ε#ναι σημαντικ#ς για κ#ποιες λειτουργ#ες στο ####®, καθ#ς παρ#–χουν λειτουργ#ες που δεν ε#ναι φυσιολογικ# διαθ#σιμες στους κοινο#ς χρ#στες. Για να τις κατανο#σετε, θα πρ#πει πρ#τα να καταλ#βετε την διαφορ# μεταξ# του πραγματικο# αναγνωριστικο# χρ#στη (#### #### ##) και του ενεργο# αναγνωρι–στικο# χρ#στη (######### #### ##).

Το πραγματικ# ## του χρ#στη, ε#ναι το ### στο οπο#ο αν#κει, # με το οπο#ο ξεκιν#, μια διεργασ#α. Το ενεργ# ###, ε#ναι το αναγνωριστικ# χρ#στη το οπο#ο εκτελε# την διεργασ#α. Για παρ#δειγμα, το βοηθητικ# πρ#γραμμα ######(1) εκτελε#ται με το πραγματικ# ## του χρ#στη που αλλ#ζει τον κωδικ# του. Ωστ#σο, για να μπορε# να διαχειριστε# την β#ση δεδομ#νων με τους κωδικο#ς του συστ#ματος, το πρ#–γραμμα αυτ# χρησιμοποιε# ως ενεργ# ## αυτ# του χρ#στη root. Με αυτ# τον τρ#–πο, επιτρ#πεται στους απλο#ς χρ#στες να αλλ#ζουν τους κωδικο#ς τους χωρ#ς να πα#ρνουν το μ#νυμα λ#θους ########## ###### (απαγ#ρευση πρ#σβασης).

Σημε#ωση

Η επιλογ# nosuid στην εντολ# #####(8) θα προκαλ#σει αποτυ–χ#α εκτ#λεσης αυτ#ν των εντολ#ν, και μ#λιστα χωρ#ς κ#ποιο μ#νυμα λ#θους. Με λ#γα λ#για, η εκτ#λεση τους θα αποτ#χει, και ο χρ#στης δεν θα ενημερωθε# για αυτ#. Η επιλογ# αυτ# δεν ε#ναι επ#σης απ#λυτα ασφαλ#ς, καθ#ς (σ#μφωνα με τη σελ#δα ###### #####(8)) υπ#ρχει τρ#πος να παρακαμφθε# μ#σω κ#–ποιου ενδι#μεσου nosuid προγρ#μματος (#######).

Μπορε#τε να καθορ#σετε την #δεια ######, τοποθετ#ντας τον αριθμ# τ#σσερα (4) μπροστ# απ# το γενικ# σετ των αδει#ν, #πως φα#νεται στο ακ#λουθο παρ#δειγμα:

```
# chmod 4755 suidexample.sh
```

Οι #δειες στο αρχε#ο suidexample.sh θα φα#νονται τ#ρα #πως παρακ#τω:

```
-rwsr-xr-x   1 trhodes  trhodes    63 Aug 29 06:36 suidexample.sh
```

Παρατηρ#στε στο παρ#δειγμα, #τι το s ε#ναι πλ#ον μ#λος του συν#λου αδει#ν που #χουν καθοριστε# για τον ιδιοκτ#τη του αρχε#ου, και #χει αντικαταστ#σει την αντ#στοιχη #δεια εκτ#λεσης. Με τον τρ#πο αυτ# λειτουργο#ν προγρ#μματα που χρει#ζονται αυξημ#να δικαι#ματα, #πως για παρ#δειγμα η εντολ# passwd.

Για να παρατηρ#σετε αυτ# τη λειτουργ#α την #ρα που συμβα#νει, ανο#ξτε δ#ο τερματικ#. Στο πρ#το, ξεκιν#στε την εντολ# passwd ως κανονικ#ς χρ#στης. Καθ#ς η εντολ# εκτελε#ται και περιμ#νει για την εισαγωγ# του ν#ου κωδικο#, ελ#γξτε τον π#νακα διεργασι#ν και αναζητ#στε τις πληροφορ#ες του χρ#στη που εκτελε# την εντολ# passwd.

Στο τερματικ# A:

```
Changing local password for trhodes
Old Password:
```

Στο τερματικ# B:

```
# ps aux -| grep passwd
```

```
trhodes  5232  0.0  0.2  3420  1608   0  R+    2:10AM   0:00.00 grep passwd
root     5211  0.0  0.2  3620  1724   2  I+    2:09AM   0:00.01 passwd
```

#πως ε#παμε παραπ#νω, η εντολ# passwd εκτελε#ται απ# #να κανονικ# χρ#στη, αλλ# χρησιμοποιε# το ενεργ# ### του χρ#στη root.

Η #δεια setgid εκτελε# την #δια λειτουργ#α #πως και η setuid, αλλ# επιδρ# στις #δειες της ομ#δας (#####). #ταν εκτελ#σετε μια τ#τοια εφαρμογ# # βοηθητικ# πρ#γραμμα, θα χρησιμοποιε# τις #δειες της ομ#δας στην οπο#α αν#κει το αρχε#ο, και #χι του χρ#στη που την ξεκ#νησε.

Για να θ#σετε την #δεια setgid σε #να αρχε#ο, θα πρ#πει να τοποθετ#σετε τον αριθ–μ# δ#ο (2) μπροστ# απ# το σ#νολο αδει#ν, στην εντολ# chmod. Δε#τε το παρακ#τω παρ#δειγμα:

```
# chmod 2755 sgidexample.sh
```

#πως και πριν, θα παρατηρ#σετε τη ν#α #δεια s, αλλ# αυτ# τη φορ# στο σετ των αδει#ν της ομ#δας:

```
-rwxr-sr-x   1 trhodes  trhodes    44 Aug 31 01:49 sgidexample.sh
```

Σημε#ωση

Στα παραδε#γματα μας, αν και το αρχε#ο ε#ναι #να εκτελ#σι–μο ###### για κ#λυφος, δεν θα εκτελεστε# με διαφορετικ# ενερ–γ# ## (####). Αυτ# συμβα#νει γιατ# σε αυτ# τα ####### δεν επι–τρ#πεται η πρ#σβαση στις κλ#σεις ######(2) του συστ#ματος.

Οι δ#ο πρ#τες ειδικ#ς #δειες που αναφ#ραμε, οι setuid και setgid, ενδεχομ#νως να μει#–σουν την ασφ#λεια του συστ#ματος, αφο# επιτρ#πουν σε προγρ#μματα να εκτε–λο#νται με αυξημ#να δικαι#ματα. Υπ#ρχει ωστ#σο μια τρ#τη ειδικ# #δεια, η οπο#α μπορε# να αυξ#σει την ασφ#λεια του συστ#ματος: το sticky bit.

#ταν θ#σετε το sticky bit σε #να κατ#λογο, επιτρ#πεται η διαγραφ# εν#ς αρχε#ου μ#–νο απ# τον ιδιοκτ#τη του. Η #δεια αυτ# ε#ναι χρ#σιμη για να αποφε#γεται η δια–γραφ# εν#ς αρχε#ου απ# κοιν#χρηστους καταλ#γους, #πως για παρ#δειγμα ο /tmp, απ# κ#ποιο χρ#στη που δεν ε#ναι ο ιδιοκτ#της του. Για να θ#σετε αυτ# την #δεια, τοποθετ#στε τον αριθμ# #να (1) στην αρχ# του σετ αδει#ν:

```
# chmod 1777 -/tmp
```

Μπορε#τε τ#ρα να δε#τε το αποτ#λεσμα, χρησιμοποι#ντας την εντολ# ls:

```
# ls --al -/ -| grep tmp
```

```
drwxrwxrwt  10 root  wheel        512 Aug 31 01:49 tmp
```

Η #δεια sticky bit φα#νεται ως t στο τ#λος του συν#λου των αδει#ν.

4.4. Δομ# Καταλ#γου

Η ιεραρχικ# δομ# του ####### ε#ναι #να βασικ# στοιχε#ο που πρ#πει να γνωρ#ζετε αν θ#λετε να #χετε μια ολοκληρωμ#νη εικ#να του συστ#ματος. Η πιο σημαντικ# #ννοια ε#ναι αυτ# του ριζικο# (####) καταλ#γου, #/#. Αυτ#ς ο κατ#λογος προσαρ–τ#ται (#####) πρ#τος κατ# την εκκ#νηση και περι#χει το βασικ# σ#στημα ικαν# να ετοιμ#σει το Λ.Σ. για λειτουργ#α ##########. Ο #### κατ#λογος περι#χει επ#σης σημε#α προσ#ρτησης για #λλα συστ#ματα αρχε#ων που προσαρτ#νται κατ# την μετ#βαση σε κατ#σταση λειτουργ#ας ##########.

Σημε#ο προσ#ρτησης (##### #####) ε#ναι #νας κατ#λογος στον οπο#ο μπορο#ν να αναπτυχθο#ν πρ#σθετα συστ#ματα αρχε#ων σε #να γονικ# σ#στημα αρχε#ων (συ–ν#θως στο #### σ#στημα αρχε#ων). Αυτ# περιγρ#φεται αναλυτικ# στην εν#τητα Τμ#μα 4.5, #Οργ#νωση Δ#σκου#. Στα στ#νταρντ σημε#α προσ#ρτησης περιλαμ–β#νονται: οι /usr, /var, /tmp, /mnt, και /cdrom. Αυτο# οι κατ#λογοι συν#θως ε#ναι κατα–χωρημ#νοι στο αρχε#ο /etc/fstab. Το /etc/fstab ε#ναι #νας π#νακας αντιστοιχ#ας διαφ#–ρων συστημ#των αρχε#ων και σημε#ων προσ#ρτησης για αναφορ# στο σ#στημα. Τα περισσ#τερα συστ#ματα που αναφ#ρονται στο /etc/fstab προσαρτ#νται αυτ#μα–τα κατ# την εκκ#νηση του συστ#ματος απ# το ###### ##(8) εκτ#ς αν περι#χεται η επιλογ# noauto. Λεπτομ#ρειες μπορε#τε να βρε#τε στο Τμ#μα 4.6.1, #Το Αρχε#ο fstab#.

Μια πλ#ρη περιγραφ# της ιεραρχ#ας του συστ#ματος αρχε#ων ε#ναι διαθ#σιμη στο ####(7). Ακολουθε# μια σ#ντομη ανασκ#πηση με τους πιο συν#θεις καταλ#–γους.

Κατ#λογος	Περιγραφ#
/	Ριζικ#ς (####) κατ#λογος του συστ#μα–τος αρχε#ων.
/bin/	Χρ#σιμα εργαλε#α για περιβ#λλον εν#ς # πολλαπλ#ν χρηστ#ν.
/boot/	Προγρ#μματα και αρχε#α ρυθμ#σεων που χρησιμοποιο#νται κατ# την εκκ#–νηση του λειτουργικο# συστ#ματος.
/boot/defaults/	Προκαθορισμ#να αρχε#α ρυθμ#σεων εκκ#νησης, δε#τε ######.####(5).
/dev/	Αρχε#α συσκευ#ν, δε#τε #####(4).
/etc/	Αρχε#α ρυθμ#σεων συστ#ματος και σε–ν#ρια εκκ#νησης.
/etc/defaults/	Προκαθορισμ#να αρχε#α ρυθμ#σεων συστ#ματος, δε#τε την ##(8).

Κατ#λογος	Περιγραφ#
/etc/mail/	Αρχε#α ρυθμ#σεων για πρ#κτορες με–ταφορ#ς ηλεκτρ. ταχυδρομε#ου (MTA) #πως το ########(8).
/etc/namedb/	Αρχε#α ρυθμ#σεων named, δε#τε #####(8).
/etc/periodic/	Σεν#ρια λειτουργι#ν που τρ#χουν σε ημερ#σια, εβδομαδια#α, και μηνια#α β#ση, ####(8); δε#τε ########(8).
/etc/ppp/	Αρχε#α ρυθμ#σεων ppp, δε#τε τις ###(8).
/mnt/	Κεν#ς κατ#λογος που συν#θως χρησι–μοποιε#ται απ# τους διαχειριστ#ς συ–στημ#των ως προσωριν# σημε#ο προ–σ#ρτησης.
/proc/	Σ#στημα αρχε#ων διεργασι#ν, δε#τε τις ######(5), #####_######(8).
/rescue/	Προγρ#μματα με στατικ# σ#νδεση (###### ####) για ασφαλ# επαναφορ# συστ#ματος, δε#τε την ######(8).
/root/	Προσωπικ#ς κατ#λογος του χρ#στη root.
/sbin/	Προγρ#μματα συστ#ματος και χρ#σι–μα εργαλε#α διαχε#ρισης για περιβ#λ–λον εν#ς # πολλαπλ#ν χρηστ#ν.
/tmp/	Προσωριν# αρχε#α. Τα περιεχ#μενα του /tmp συν#θως δεν διατηρο#νται με–τ# απ# επανεκκ#νηση του συστ#ματος. Στο /tmp συν#θως προσαρτ#ται #να σ#–στημα αρχε#ων μν#μης. Αυτ# μπορε# να επιτευχθε# αυτομ#τως χρησιμοποι#–ντας τις σχετικ#ς μεταβλητ#ς ###### του ##.####(5) (# με μια καταχ#ρηση στον /etc/fstab, δε#τε την #####(8)).
/usr/	Περι#χονται σχεδ#ν #λα τα βοηθητι–κ# προγρ#μματα και οι εφαρμογ#ς χρη–στ#ν.
/usr/bin/	Κοιν#χρηστα βοηθητικ# προγρ#μματα, εργαλε#α προγραμματισμο#, και εφαρ–μογ#ς.
/usr/include/	Στ#νταρ αρχε#α συμπερ#ληψης # (####### #####).

Κατ#λογος	Περιγραφ#
/usr/lib/	Αρχε#α βιβλιοθηκ#ν.
/usr/libdata/	Δι#φορα αρχε#α δεδομ#νων βοηθητικ#ν προγραμμ#των.
/usr/libexec/	Δα#μονες συστ#ματος & βοηθητικ# προγρ#μματα συστ#ματος (εκτελο#νται απ# #λλα προγρ#μματα).
/usr/local/	Τοπικ# εκτελ#σιμα, βιβλιοθ#κες, κτλ. Επ#σης ε#ναι και ο προκαθορισμ#νος προορισμ#ς για προγρ#μματα που εγκα–θ#στανται απ# τα ##### του #######. Μ#σα στον /usr/local, χρησιμοποιε#ται γε–νικ# η δι#ταξη του /usr που περιγρ#φεται στο ####(7). Εξαιρο#νται οι κατ#λογοι σελ#δων βοηθε#ας ###, που βρ#σκεται #μεσα κ#τω απ# τον /usr/local και #χι κ#–τω απ# τον /usr/local/share, καθ#ς και η τεκ–μηρ#ωση κ#θε #### που βρ#σκεται στον share/doc/port .
/usr/obj/	Δ#ντρο προορισμο# που εξαρτ#ται απ# την αρχιτεκτονικ# του μηχαν#ματος και παρ#γεται μεταγλωττ#ζοντας το δ#–ντρο /usr/src.
/usr/ports/	Η Συλλογ# ##### του ####### (προαιρε–τικ#).
/usr/sbin/	Δα#μονες συστ#ματος & βοηθητικ# προγρ#μματα συστ#ματος (εκτελο#νται απ# χρ#στες).
/usr/share/	Αρχε#α ανεξ#ρτητα απ# την Αρχιτε–κτονικ# του μηχαν#ματος.
/usr/src/	Αρχε#α ### και/# τοπικ# αρχε#α πηγα#–ου κ#δικα.
/usr/X11R6/	Εκτελ#σιμα, βιβλιοθ#κες, κτλ. για την διανομ# #11#6 (προαιρετικ#).
/var/	Αρχε#α αναφορ#ς (###) διαφ#ρων χρ#–σεων, #########, #########, και #####. Μερικ#ς φορ#ς προσαρτ#ται στον /var #να σ#στημα αρχε#ων μν#μης. Αυτ# μπορε# να επιτευχθε# αυτ#ματα χρη–σιμοποι#ντας τις σχετικ#ς μεταβλητ#ς

Κατ#λογος	Περιγραφ#
	###### του ##.####(5) (# με μ#α καταχ#–ρηση στο /etc/fstab, δε#τε τις #####(8)).
/var/log/	Δι#φορα αρχε#α συμβ#ντων του συστ#–ματος.
/var/mail/	Αρχε#α γραμματοκιβωτ#ου (#######) χρηστ#ν.
/var/spool/	Δι#φοροι κατ#λογοι παροχ#τευσης (#####) εκτυπωτ#ν και ηλεκτρονικ#ς αλληλογραφ#ας του συστ#ματος.
/var/tmp/	Προσωριν# (#########) αρχε#α. Τα αρ–χε#α αυτ# συν#θως διατηρο#νται κα–τ# την δι#ρκεια επανεκκ#νησης του συ–στ#ματος, εκτ#ς αν ο /var ε#ναι #να σ#–στημα αρχε#ων μν#μης.
/var/yp/	Απεικον#σεις (####) ###.

4.5. Οργ#νωση Δ#σκου

Η μικρ#τερη μον#δα οργ#νωσης που χρησιμοποιε# το ####### για να βρει αρχε#α ε#ναι το #νομα αρχε#ου. Τα ον#ματα αρχε#ων ε#ναι ευα#σθητα στα κεφαλα#α# μικρ#, το οπο#ο σημα#νει #τι το readme.txt και το README.TXT ε#ναι δ#ο διαφορετικ# αρχε#α. Το ####### δεν χρησιμοποιε# την επ#κταση .txt αρχε#ου για να προσδιο–ρ#σει αν #να αρχε#ο ε#ναι πρ#γραμμα, # #γγραφο, # #λλος τ#πος δεδομ#νων.

Τα αρχε#α αποθηκε#ονται σε καταλ#γους. #νας κατ#λογος μπορε# να μην περι#χει αρχε#α, # μπορε# να περι#χει εκατοντ#δες αρχε#α. #νας κατ#λογος μπορε# επ#σης να περι#χει #λλους καταλ#γους, επιτρ#ποντας σας να κατασκευ#σετε μια ιεραρ–χικ# δομ# καταλ#γων #που κατ#λογοι εσωκλε#ουν #λλους καταλ#γους. Αυτ# μας επιτρ#πει να οργαν#σουμε τα δεδομ#να μας πολ# ευκολ#τερα.

Η αναφορ# σε αρχε#α και καταλ#γους γ#νεται δ#νοντας το #νομα αρχε#ου # το #νομα καταλ#γου, ακολουθε# μ#α αριστερ#στροφη κ#θετος, / και #πειτα οποιοδ#–ποτε #λλο κατ#λληλο #νομα καταλ#γου. Ε#ν #χετε τον κατ#λογο foo, ο οπο#ος πε–ρι#χει τον κατ#λογο bar, ο οπο#ος περι#χει το αρχε#ο readme.txt, τ#τε το ολοκληρω–μ#νο #νομα, διαδρομ# *(path)* στο αρχε#ο ε#ναι foo/bar/readme.txt.

Κατ#λογοι και αρχε#α αποθηκε#ονται σε #να σ#στημα αρχε#ων. Κ#θε σ#στημα αρχε#ων περι#χει #να κατ#λογο στο αν#τερο επ#πεδο, που ονομ#ζεται *root* (ριζι–κ#ς) κατ#λογος για το συγκεκριμ#νο σ#στημα αρχε#ων. Ο #### κατ#λογος μπορε# να περι#χει #λλους καταλ#γους.

Αυτ# πιθαν#ς ε#ναι παρ#μοιο με οποιοδ#ποτε #λλο λειτουργικ# σ#στημα #χετε χρησιμοποι#σει. Ωστ#σο υπ#ρχουν μερικ#ς διαφορ#ς. Για παρ#δειγμα, το ######® χρησιμοποιε# \ για να διαχωρ#ζει ον#ματα καταλ#γων και αρχε#ων, εν# το ### ##® χρησιμοποιε# :.

Το ####### δεν χρησιμοποιε# γρ#μματα οδηγ#ν # ον#ματα οδηγ#ν στη διαδρομ#. Επομ#νως δεν θα πρ#πει να γρ#φετε c:/foo/bar/readme.txt στο #######.

Αντιθ#τως, #να σ#στημα αρχε#ων καθορ#ζεται ως #### σ#στημα αρχε#ων. Ο ριζι–κ#ς κατ#λογος του #### συστ#ματος αρχε#ων αναφ#ρεται ως /. Κ#θε #λλο σ#στη–μα αρχε#ου προσαρτ#ται κ#τω απ# το #### σ#στημα αρχε#ων Δεν #χει σημασ#α π#σους δ#σκους #χετε στο ####### σ#στημα σας, κ#θε κατ#λογος εμφαν#ζεται να ε#ναι μ#ρος του #διου δ#σκου.

Ας υποθ#σουμε πως #χετε τρ#α συστ#ματα αρχε#ων, τα ονομ#ζουμε A, B και C. Κ#θε σ#στημα αρχε#ου #χει #ναν ριζικ# κατ#λογο, ο οπο#ος περι#χει δ#ο #λλους καταλ#γους, που τους ονομ#ζουμε A1, A2 (και παρομο#ως B1, B2 και C1, C2).

Ας θεωρ#σουμε #τι το A ε#ναι το #### σ#στημα αρχε#ων. Αν χρησιμοποι#σετε την εντολ# ls για να δε#τε τα περιεχ#μενα αυτο# του καταλ#γου, θα δε#τε δ#ο υποκα–ταλ#γους, A1 και A2. Το δ#ντρο του καταλ#γου μοι#ζει σαν αυτ#:

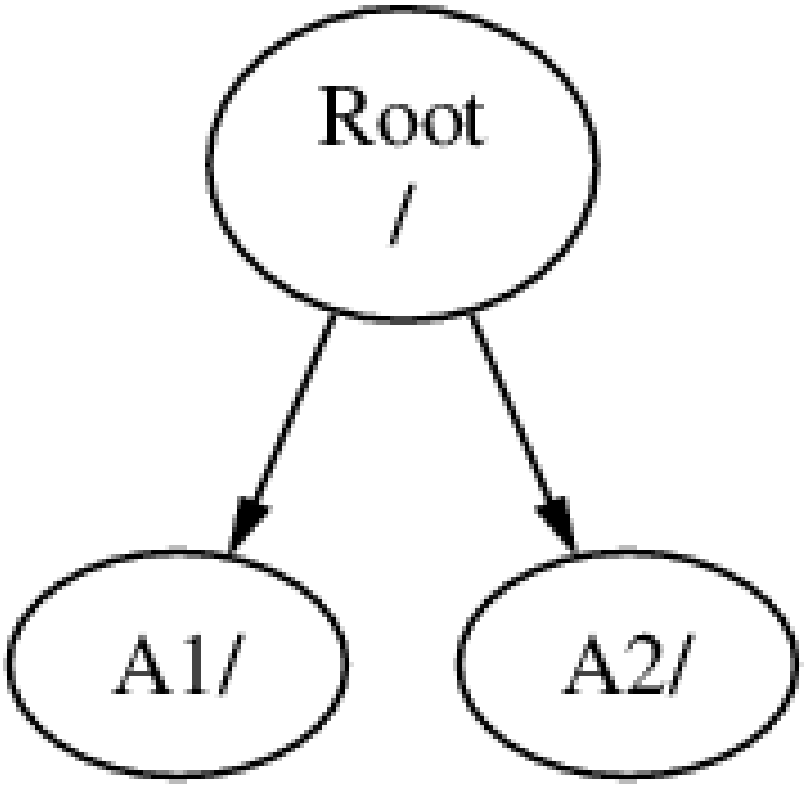

Κ#θε σ#στημα αρχε#ων πρ#πει να προσαρτ#ται σε #να κατ#λογο διαφορετικο# συ–στ#ματος αρχε#ων. Ας υποθ#σουμε πως θ#λετε να προσαρτ#σετε το σ#στημα αρ–χε#ου B στον ######## A1. Ο ριζικ#ς κατ#λογος του B αντικαθιστ# τον A1, και οι κα–τ#λογοι του B εμφαν#ζονται αναλ#γως:

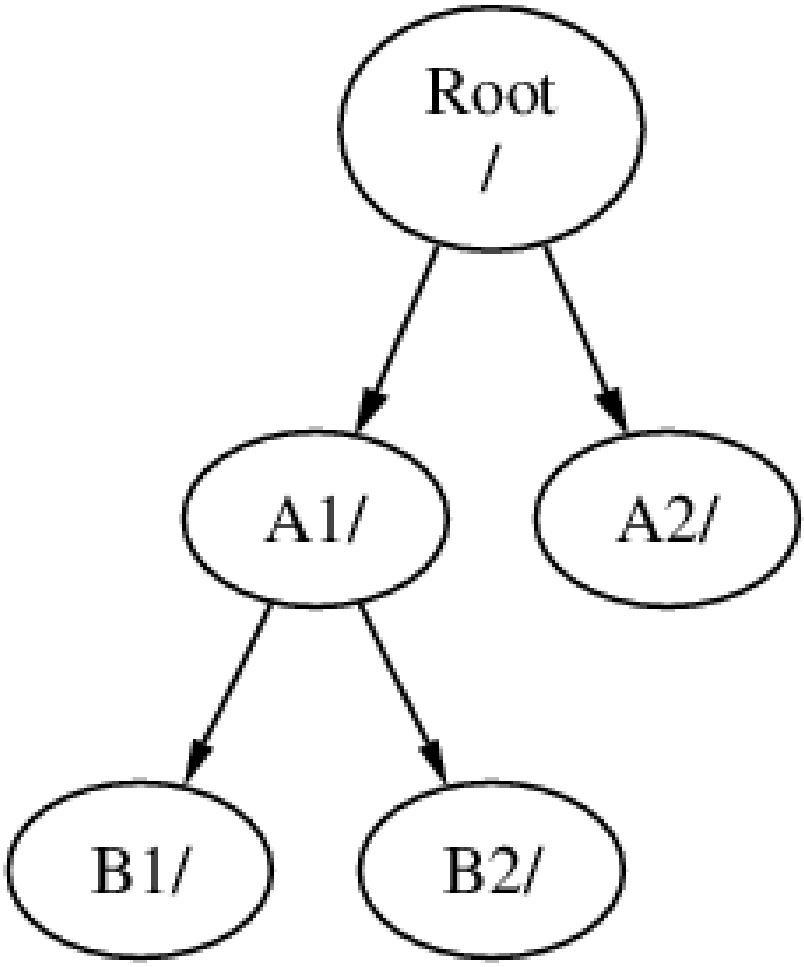

#λα τα αρχε#α που περι#χονται στους καταλ#γους B1 και B2 τα βρ#σκουμε με τη διαδρομ# /A1/B1 # με /A1/B2 αντ#στοιχα. #λα τα αρχε#α που βρ#σκονταν στο /A1 ε#ναι προσωριν# κρυμμ#να. Θα επανεμφανιστο#ν #ταν ο B θα αποπροσαρτηθε# απ# τον #.

Αν ο B ε#χε προσαρτηθε# στον A2 τ#τε το δι#γραμμα θα #δειχνε κ#πως #τσι:

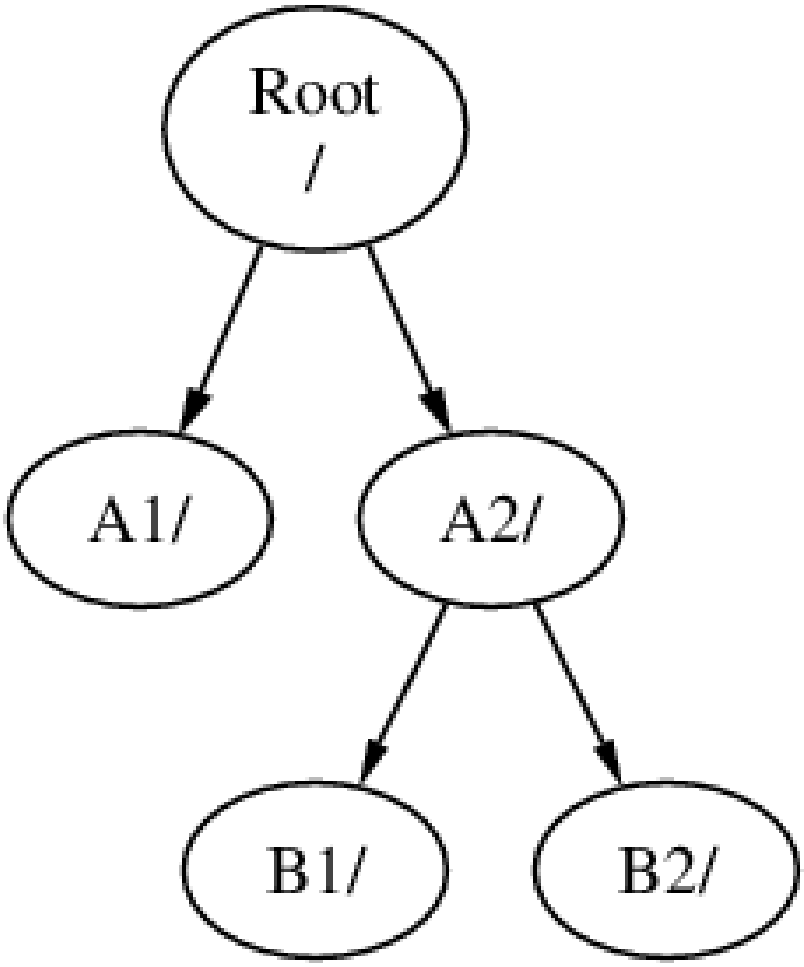

και οι διαδρομ#ς θα #ταν /A2/B1 και /A2/B2 αντ#στοιχα.

Τα συστ#ματα αρχε#ων μπορο#ν να προσαρτ#νται στην κορυφ# #λλων συστημ#–των. Συνεχ#ζοντας το τελευτα#ο παρ#δειγμα, το σ#στημα αρχε#ου C θα μπορο#σε να προσαρτηθε# στην κορυφ# του καταλ#γου B1 στο σ#στημα αρχε#ου B, οδηγ#–ντας σε αυτ#ν την κατανομ#:

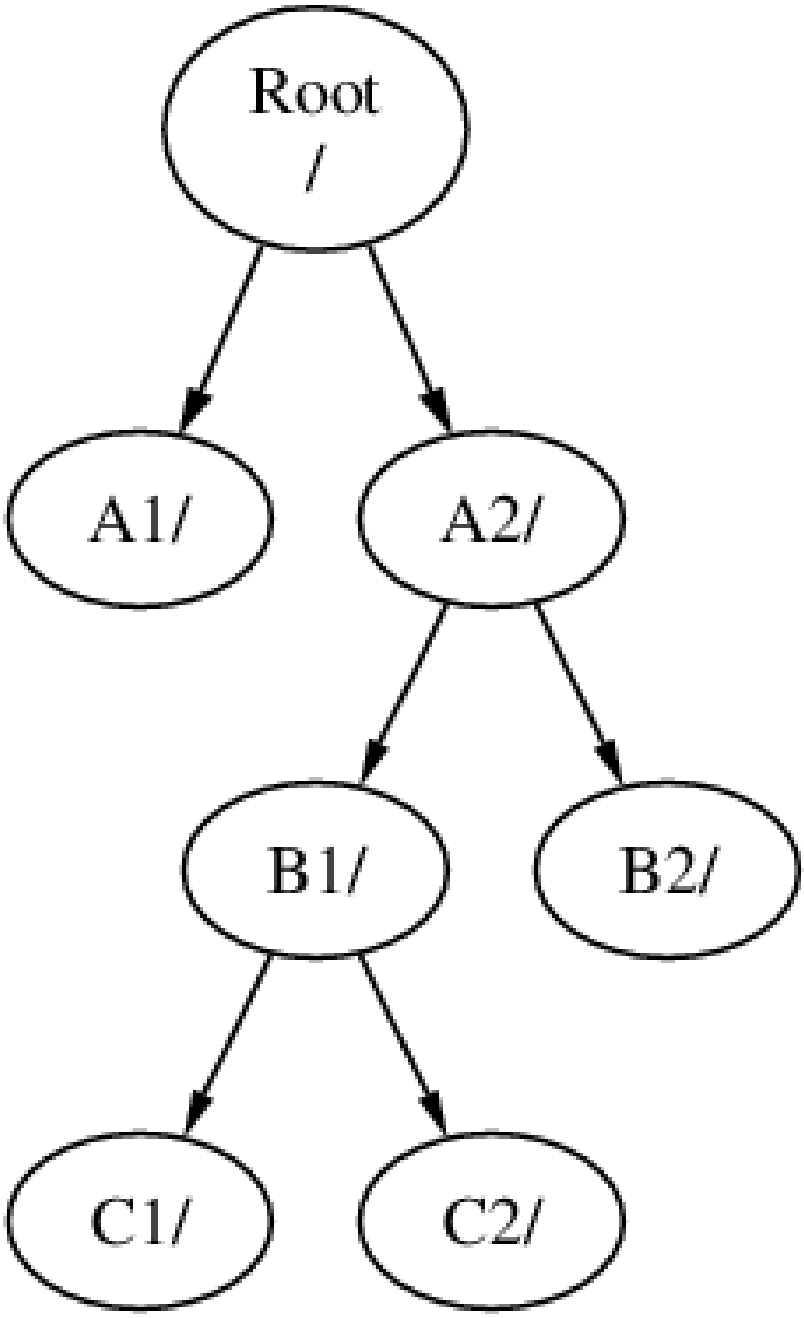
Root
/
A1/
A2/
B1/
B2/
C1/
C2/

ακ#μη το C θα μπορο#σε να προσαρτηθε# #μεσα στο σ#στημα αρχε#ου A, κ#τω απ# τον κατ#λογο A1:

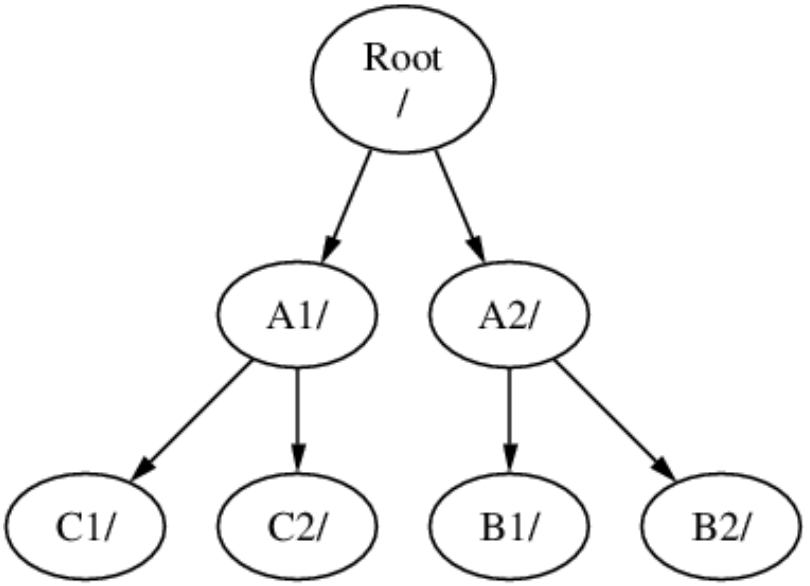

Αν γνωρ#ζετε το σ#στημα ######®, ε#ναι παρ#μοιο, αλλ# #χι ακριβ#ς το #διο, με την εντολ# join.

Αυτ# συν#θως δεν ε#ναι κ#τι που πρ#πει να γνωρ#ζετε #μεσα. Τυπικ#, εσε#ς δη–μιουργε#τε συστ#ματα αρχε#ων #ταν εγκαθιστ#τε το ####### και αποφασ#ζετε το σημε#ο προσ#ρτησης αυτ#ν, και #πειτα δεν χρει#ζεται να τα αλλ#ξετε εκτ#ς αν πρ#κειται να προσθ#σετε #να καινο#ργιο δ#σκο.

Ε#ναι απ#λυτα δυνατ#ν να #χετε #να μεγ#λο #### σ#στημα αρχε#ων, και να μην χρει#ζεται να δημιουργ#σετε #λλα. Με αυτ# την τακτικ# υπ#ρχουν μερικ# μειο–νεκτ#ματα και #να πλεον#κτημα.

- Διαφορετικ# συστ#ματα αρχε#ων μπορο#ν να #χουν διαφορετικ#ς επιλογ#ς προ–σ#ρτησης. Για παρ#δειγμα, με προσεκτικ# σχεδιασμ#, το #### σ#στημα αρχε#–ων μπορε# να προσαρτηθε# μ#νο για αν#γνωση, #στε να ε#ναι αδ#νατη η δια–γραφ# # η μετατροπ# κ#ποιου σημαντικο# αρχε#ου. Διαχωρ#ζοντας συστ#ματα αρχε#ων με δυνατ#τητα εγγραφ#ς απ# τον χρ#στη, #πως ο /home, επιτρ#πει επ#σης την προσ#ρτηση τους ως *nosuid*. Αυτ# η επιλογ# περιορ#ζει την χρ#ση εκτελ#–σιμων που ε#ναι αποθηκευμ#να στο σ#στημα αρχε#ων, με ενεργοποιημ#να τα #### *suid*/*guid*, βελτι#νοντας πιθαν#ς την ασφ#λεια.

- Αν#λογα με το πως θα χρησιμοποιηθε# το σ#στημα αρχε#ων, το ####### ρυθ–μ#ζει με τον καλ#τερο τρ#πο την δι#ταξη των αρχε#ων στο σ#στημα. Επομ#νως

#να σ#στημα που περι#χει πολλ# μικρ# αρχε#α που μεταβ#λλονται συχν#, θα #χει διαφορετικ# δι#ταξη απ# #να #λλο που περι#χει λιγ#τερα σε αριθμ#, αλλ# πιο ογκ#δη αρχε#α. Ε#ν #χετε #να μοναδικ# σ#στημα αρχε#ων, τ#τε χ#νετε αυτ# τη δυνατ#τητα.

- Τα συστ#ματα αρχε#ων του ####### ε#ναι πολ# ισχυρ#. Ωστ#σο, μια αδυναμ#α σε κ#ποιο σημαντικ# σημε#ο μπορε# ακ#μη να οδηγ#σει σε κατ#ρρευση της δο–μ#ς του συστ#ματος αρχε#ων. Ο διαχωρισμ#ς των δεδομ#νων σας σε πολλαπλ# συστ#ματα αρχε#ων κ#νει πιο ε#κολη μια πιθαν# επαναφορ# απ# ######, #ταν αυτ# ε#ναι αναγκα#ο.

- Τα συστ#ματα αρχε#ων ε#ναι συγκεκριμ#νου σταθερο# μεγ#θους. Αν δημιουρ–γ#σετε #να σ#στημα αρχε#ων κατ# την εγκατ#σταση του ####### και του δ#σε–τε #να ορισμ#νο μ#γεθος, μπορε# αργ#τερα να ανακαλ#ψετε πως χρει#ζεστε να φτι#ξετε μια μεγαλ#τερη κατ#τμηση. Αυτ# δεν ε#ναι ε#κολα πραγματοποι#σιμο δ#χως ######, αναδημιουργ#α του συστ#ματος αρχε#ου με το ν#ο μ#γεθος, και επαναφορ# των αποθηκευμ#νων δεδομ#νων.

> **Σημαντικ#**
>
> Στο ####### περι#χεται η εντολ# ######(8), η οπο#α επιτρ#–πει να αυξ#σουμε το μ#γεθος εν#ς συστ#ματος αρχε#ων κα–τ# τη λειτουργ#α του, αφαιρ#ντας αυτ#ν τον περιορισμ#.

Τα συστ#ματα αρχε#ων περι#χονται σε κατατμ#σεις (##########). Αυτ# δεν #χει την #δια #ννοια με την κοιν# χρ#ση του #ρου κατ#τμηση (#πως για παρ#δειγμα, η κατ#τμηση του ######®), λ#γω της κληρονομι#ς που φ#ρει το ####### απ# το ####®. Κ#θε κατ#τμηση αναγνωρ#ζεται απ# #να λατινικ# χαρακτ#ρα ξεκιν#ντας απ# a #ως το h. Κ#θε κατ#τμηση μπορε# να περι#χει μ#νο #να σ#στημα αρχε#ων, το οπο#ο σημα#νει πως η αναφορ# στα συστ#ματα αρχε#ων γ#νεται ε#τε απ# το τυπικ# σημε#ο προσ#ρτησης στην ιεραρχ#α του συστ#ματος αρχε#ων, ε#τε απ# το λατινικ# χαρακτ#ρα της κατ#τμησης.

Επ#σης το ####### χρησιμοποιε# μ#ρος απ# το δ#σκο για χ#ρο *swap* . Ο χ#ρος #### παρ#χει στο ####### εικονικ# μν#μη *(virtual memory)*. Αυτ# επιτρ#πει στον υπολο–γιστ# σας να συμπεριφ#ρεται σαν να ε#χε πολ# περισσ#τερη μν#μη απ# #σο πραγ–ματικ# #χει. #ταν το ####### δεν #χει διαθ#σιμη μν#μη μεταφ#ρει μερικ# απ# τα δεδομ#να που δεν χρησιμοποιο#νται, την προκειμ#νη στιγμ#, στον χ#ρο ####, και #ταν τα χρειαστε# τα επαναφ#ρει (εν# μεταφ#ρει κ#ποια #λλα δεδομ#να στον χ#ρο ####).

Υπ#ρχουν κ#ποιες συμβ#σεις σχετικ# με τις κατατμ#σεις

Κατ#τμηση	Σ#μβαση
a	Συν#θως περιλαμβ#νει το #### σ#στημα αρχε#ων
b	Συν#θως περιλαμβ#νει τον χ#ρο ####
c	Συν#θως ιδ#ου μεγ#θους με την περιλαμβαν#μενη φ#τα (#####). Αυ–τ# επιτρ#πει σε βοηθητικ# προγρ#μματα που πρ#πει να δουλ#ψουν σε ολ#κληρο το κομμ#τι (για παρ#δειγμα, #νας ανιχνευτ#ς κατε–στραμμ#νων μπλοκ) να λειτουργο#ν στην c κατ#τμηση. Κανονικ# δεν θα πρ#πει να δημιουργε#τε σ#στημα αρχε#ων σε αυτ# την κα–τ#τμηση.
d	Η κατ#τμηση d ε#χε στο παρελθ#ν μια ειδικ# αντιστοιχ#α, κ#τι που δεν ισχ#ει πλ#ον σ#μερα, επομ#νως η d μπορε# να χρησιμοποιε#ται σαν μια κανονικ# κατ#τμηση.

Κ#θε κατ#τμηση που περι#χει #να σ#στημα αρχε#ων αποθηκε#εται στο ####### σε μια τοποθεσ#α που ονομ#ζεται φ#τα *(slice)*. Η φ#τα ε#ναι #νας #ρος του ####### για αυτ# που κοιν#ς αποκαλε#ται κατ#τμηση, και αυτ# επ#σης οφε#λεται στην καταγωγ# του ####### απ# το ####®. Οι φ#τες αριθμο#νται αρχ#ζοντας απ# το 1 #ως το 4.

Ο αριθμ#ς της φ#τας ακολουθε# το #νομα συσκευ#ς μετ# το πρ#θεμα s ξεκιν#ντας απ# το 1. Επομ#νως, ###0*s1*# ε#ναι η πρ#τη φ#τα του πρ#του οδηγο# ####. Μπορο#ν να υπ#ρχουν μ#χρι τ#σσερις φ#τες σε κ#θε δ#σκο, αλλ# μπορε#τε να δημιουργ#σετε λογικ#ς φ#τες μ#σα σε κατ#λληλου τ#που φυσικ#ς φ#τες. Σε αυτ#ς τις εκτεταμ#νες φ#τες η αρ#θμηση ξεκιν#ει απ# το 5, επομ#νως ###0*s5*# ε#ναι η πρ#τη εκτεταμ#νη φ#τα στον πρ#το δ#σκο ###. Αυτ#ς οι συσκευ#ς χρησιμοποιο#νται απ# συστ#ματα αρχε#ων που πρ#πει να καταλαμβ#νουν μια ολ#κληρη φ#τα.

Οι φ#τες, οι #επικ#νδυνα αφοσιωμ#νοι (########## #########) # φυσικο# οδη–γο# καθ#ς και #λλοι οδηγο#, περι#χουν κατατμ#σεις, οι οπο#ες παρουσι#ζονται με λατινικο#ς χαρακτ#ρες απ# το a #ως το h. Αυτ#ς ο χαρακτ#ρας αναφ#ρεται στο #νομα συσκευ#ς, επομ#νως ###0*a*# ε#ναι η # κατ#τμηση στον πρ#το οδηγ# ##, ο οπο#ος ε#ναι #επικ#νδυνα αφοσιωμ#νος#. Η ###1#3*e*# ε#ναι η π#μπτη κατ#τμηση στην τρ#τη φ#τα του δε#τερου οδηγο# δ#σκου ###.

Ολοκληρ#νοντας, κ#θε δ#σκος στο σ#στημα ε#ναι μον#δρομα ορισμ#νος. Κ#θε #νομα δ#σκου ξεκιν# με #να κωδικ# που υποδεικν#ει τον τ#πο του δ#σκου, και #να νο#μερο που υποδηλ#νει ποιος δ#σκος ε#ναι. Αντ#θετα με τις φ#τες, οι δ#σκοι αριθμο#νται ξεκιν#ντας απ# το 0. Οι πιο συν#θεις κωδικο# που θα συναντ#σετε αναφ#ρονται στην Π#νακας 4.1, #Κωδικο# Συσκευ#ν Δ#σκων#.

#ταν γ#νεται αναφορ# σε μια κατ#τμηση, το ####### ζητ# να δηλωθε# επιπλ#ον η ονομασ#α της φ#τας και του δ#σκου που περι#χει την κατ#τμηση, εν# στην περ#–πτωση που αναφ#ρεστε σε μια φ#τα θα πρ#πει να δηλ#νετε το #νομα του δ#σκου. Επομ#νως, #ταν αναφ#ρεστε σε μια κατ#τμηση χρει#ζεται να δηλ#νετε το #νομα

του δ#σκου, s, τον αριθμ# της φ#τας, και τον χαρακτ#ρα της κατ#τμησης. Παρα–δε#γματα μπορε#τε να βρε#τε στην Παρ#δειγμα 4.1, #Υποδε#γματα Ονομ#των Δ#–σκου, Φ#τας, Κατ#τμησης#.

Η Παρ#δειγμα 4.2, #Εννοιολογικ# Μοντ#λο εν#ς Δ#σκου# παρουσι#ζει #να εννοιο–λογικ# μοντ#λο για τη δομ# του δ#σκου που θα σας βοηθ#σει να καταλ#βετε κα–λ#τερα κ#ποια πρ#γματα.

Για να εγκαταστ#σετε το ####### πρ#πει πρ#τα να ρυθμ#σετε τις φ#τες του δ#σκου, να δημιουργ#σετε τις κατατμ#σεις μ#σα στις φ#τες που θα χρησιμοποι#σετε για το #######, #πειτα να δημιουργ#σετε #να σ#στημα αρχε#ων (# χ#ρο ####) σε κ#–θε κατ#τμηση, και τ#λος να αποφασ#σετε σε ποιο σημε#ο θα προσαρτηθε# το σ#–στημα αρχε#ων.

Π#νακας 4.1. Κωδικο# Συσκευ#ν Δ#σκων

Κ#δικας	Σημα#νει
ad	Δ#σκος ##### (###)
da	Δ#σκος #### #μεσης πρ#σβασης
acd	##### (###) #####
cd	#### #####
fd	Μον#δα Δισκ#τας (######)

Παρ#δειγμα 4.1. Υποδε#γματα Ονομ#των Δ#σκου, Φ#τας, Κατ#τμησης

Ονομασ#α	Σημα#νει
ad0s1a	Η πρ#τη κατ#τμηση (a) στην πρ#τη φ#τα (s1) του πρ#του δ#σκου ### (ad0).
da1s2e	Η π#μπτη κατ#τμηση (e) στην δε#τερη φ#τα (s2) του δε#τερου δ#–σκου #### (da1).

Παρ#δειγμα 4.2. Εννοιολογικ# Μοντ#λο εν#ς Δ#σκου

Το δι#γραμμα παρουσι#ζει μια εικ#να του πρ#του δ#σκου ### που ε#ναι προσαρτημ#νος στο σ#στημα. Ας υποθ#σουμε πως ο δ#σκος #χει μ#γεθος 4 ##, και περι#χει δ#ο φ#τες των 2 ## (κατατμ#σεις ######®). Η πρ#τη φ#–

τα περι#χει #να δ#σκο ######®, C:, και η δε#τερη φ#τα μ#α εγκατ#σταση #######. Σε αυτ# το παρ#δειγμα, η εγκατ#σταση ####### #χει τρεις κατα–τμ#σεις δεδομ#νων και μ#α κατ#τμηση ####.

Καθεμ#α απ# τις τρεις κατατμ#σεις θα περι#χει #να σ#στημα αρχε#ων. Η κατ#τμηση a θα χρησιμοποιηθε# για το #### σ#στημα αρχε#ων, η e για τη δομ# κατ#λογου /var, και η f για τη δομ# καταλ#γου /usr.

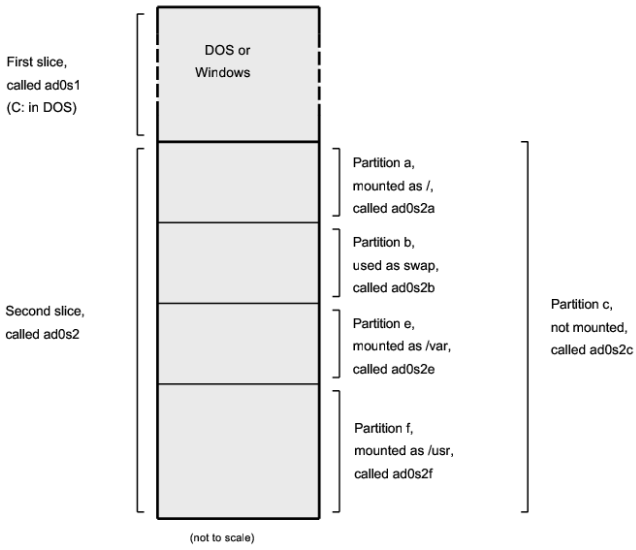

4.6. Προσ#ρτηση και Αποπροσ#ρτηση Συστημ#των Αρχε#ων

#να σ#στημα αρχε#ων αναπαριστ#ται καλ#τερα σε μορφ# δ#ντρου, με τις ρ#ζες του στο /. Οι κατ#λογοι /dev, /usr, και #λλοι ε#ναι κλαδι# του καταλ#γου ####, και μπορε# να #χουν με τη σειρ# τους, τα δικ# τους κλαδι#, #πως τον /usr/local, και ο#τω καθεξ#ς.

Υπ#ρχουν δι#φοροι λ#γοι για τους οπο#ους θα #πρεπε να τοποθετ#σουμε κ#ποιους απ# αυτο#ς τους καταλ#γους σε διαφορετικ# συστ#ματα αρχε#ων. Ο κατ#λογος /var περι#χει τους καταλ#γους log/, spool/, και δι#φορους #λλους τ#πους προσωριν#ν αρχε#ων, και για το λ#γο αυτ# μπορε# να γεμ#σει. Δεν θα #ταν καλ# ιδ#α να γεμ#σει το #### σ#στημα αρχε#ων, επομ#νως ο διαχωρισμ#ς του /var απ# τον / ε#ναι συχν# επιθυμητ#ς.

#νας #λλος συνηθισμ#νος λ#γος να #χουμε δι#φορους καταλ#γους σε διαφορετικ# συστ#ματα αρχε#ων ε#ναι #ταν πρ#κειται να φιλοξενηθο#ν σε διαφορετικο#ς φυσικο#ς δ#σκους, # ε#ναι ξεχωριστο# εικονικο# δ#σκοι, #πως συμβα#νει με το Δικτυακ# Σ#στημα Αρχε#ων (####### #### ######), και τους οδηγο#ς #####.

4.6.1. Το Αρχε#ο **fstab**

Κατ# τη διεργασ#α εκκ#νησης, τα συστ#ματα αρχε#ων που αναφ#ρονται στο /etc/fstab προσαρτ#νται αυτ#ματα (εκτ#ς αν αναφ#ρονται με την επιλογ# noauto).

Το αρχε#ο /etc/fstab περι#χει μια σειρ# απ# γραμμ#ς με δι#ταξη #πως η ακ#λουθη:

device	*/mount-point*	*fstype*	*options*	*dumpfreq*	*passno*

device
: #νομα συσκευ#ς (η οπο#α θα πρ#πει να υπ#ρχει), #πως εξηγε#ται στην Τμ#μα 19.2, ####### ######.

mount-point
: Κατ#λογος (θα πρ#πει να υπ#ρχει) στον οπο#ο προσαρτ#ται το σ#στημα αρχε#ων.

fstype
: Ο τ#πος του συστ#ματος αρχε#ων που θα δοθε# στην #####(8). Το προκαθορισμ#νο σ#στημα αρχε#ων του ####### ε#ναι το ufs.

options
: Το rw για συστ#ματα αρχε#ων αν#γνωσης# εγγραφ#ς (##### #####), # ro για συστ#ματα αρχε#ων μ#νο αν#γνωσης (#########), συμπληρωμ#νο με #ποια #λλη επιλογ# μπορε# να χρει#ζεστε. Μ#α συν#θης επιλογ# ε#ναι η noauto για συστ#ματα αρχε#ων που δεν προσαρτ#νται αυτ#ματα κατ# τις διεργασ#ες εκκ#νησης του συστ#ματος. #λλες επιλογ#ς αναφ#ρονται στην σελ#δα βο#θειας #####(8).

dumpfreq
: Αυτ# το πεδ#ο χρησιμοποιε#ται απ# το ####(8) για να ορ#σει ποια συστ#ματα αρχε#ων χρει#ζονται #######. Αν το πεδ#ο απουσι#ζει, τ#τε η προκαθορισμ#νη τιμ# του ε#ναι μηδ#ν.

passno
: Αυτ# ορ#ζει την σειρ# με την οπο#α θα ελ#γχονται τα συστ#ματα αρχε#ων. Συστ#ματα αρχε#ων που δεν επιθυμο#με να ελεγχθο#ν θα πρ#πει να #χουν στο πεδ#ο passno τιμ# μηδ#ν. Το #### σ#στημα αρχε#ων (το οπο#ο πρ#πει να ελεγχθε# πριν απ# #λα τα #λλα) θα #χει στο πεδ#ο passno την τιμ# #να και #λα τα #λλα συστ#ματα αρχε#ων θα #χουν στο πεδ#ο passno τιμ#ς μεγαλ#τερες απ#

#να. Αν περισσ#τερα απ# #να συστ#ματα αρχε#ων #χουν την #δια τιμ# passno τ#τε το ####(8) θα επιχειρ#σει να ελ#γξει παρ#λληλα τα συστ#ματα αρχε#ων, αν αυτ# ε#ναι εφικτ#.

Συμβουλευτε#τε την σελ#δα βοηθε#ας #####(5) για περισσ#τερες πληροφορ#ες για την μορφ# του αρχε#ου /etc/fstab και για τις επιλογ#ς που μπορε# να περι#χει.

4.6.2. Η Εντολ# **mount**

Η εντολ# #####(8) ε#ναι αυτ# ακριβ#ς που χρει#ζεστε για την προσ#ρτηση συστη–μ#των αρχε#ων.

Η βασικ# μορφ# της ε#ναι:

```
# mount device mountpoint
```

Υπ#ρχει πληθ#ρα επιλογ#ν, #πως αναφ#ρεται στην σελ#δα βοηθε#ας #####(8), αλ–λ# οι πιο συν#θεις ε#ναι:

-a
: Προσ#ρτηση #λων των συστημ#των αρχε#ων που αναφ#ρονται στο /etc/fstab, εκτ#ς αυτ#ν που φ#ρουν την επιλογ# ########, εξαιρο#νται μ#σω της επιλογ#ς -t, # αυτ#ν που #δη #χουν προσαρτηθε#.

-d
: Κ#νει τα π#ντα εκτ#ς απ# την πραγματικ# προσ#ρτηση του συστ#ματος. Αυτ# η επιλογ# ε#ναι χρ#σιμη σε συνεργασ#α με το πρ#θεμα -v για να προσδιοριστε# τι ακριβ#ς προσπαθε# να κ#νει η #####(8) την συγκεκριμ#νη στιγμ#.

-f
: Αναγκ#ζει την προσ#ρτηση εν#ς μη#καθαρο# συστ#ματος αρχε#ων (επικ#ν–δυνο), # εξαναγκ#ζει την αν#κληση πρ#σβασης εγγραφ#ς #ταν υποβιβ#ζεται η προσ#ρτηση εν#ς συστ#ματος αρχε#ων αν#γνωσης#εγγραφ#ς (##########) σε μ#νο#αν#γνωσης.

-r
: Προσαρτ# το σ#στημα αρχε#ων σε κατ#σταση μ#νο#αν#γνωσης. Ε#ναι ακρι–β#ς το #διο με τη χρ#ση του προθ#ματος ro με την επιλογ# -o.

-t *fstype*
: Προσαρτ# το υπ#ρχον σ#στημα αρχε#ων, χρησιμοποι#ντας τον τ#πο συστ#–ματος αρχε#ων που δ#νεται, # προσαρτ# μ#νο συστ#ματα αρχε#ων του συ–γκεκριμ#νου τ#που, ε#ν δοθε# μαζ# με την επιλογ# -a.

  Το ##### ε#ναι ο προεπιλεγμ#νος τ#πος συστ#ματος αρχε#ων.

-u
: Ανανε#νει τις επιλογ#ς προσ#ρτησης στο σ#στημα αρχε#ων.

-v
: Συμπεριλαμβ#νει αναλυτικ# αναφορ#.

-w
: Προσαρτ# το σ#στημα αρχε#ων για αν#γνωση#εγγραφ# (##########).

Η επιλογ# -o δ#χεται μ#α σειρ# απ# επιλογ#ς χωρισμ#νες με κ#μμα, περιλαμβ#νο–ντας τις ακ#λουθες:

######
: Δεν επιτρ#πεται η λειτουργ#α εκτελ#σιμων σε αυτ# το σ#στημα αρχε#ων. Αυτ# ε#ναι επ#σης μια επιλογ# ασφαλε#ας.

######
: Δεν λαμβ#νονται υπ# #ψιν ###### # ###### ##### στο σ#στημα αρχε#ων.

4.6.3. Η Εντολ# **umount**

Η εντολ# ######(8) πα#ρνει, ως παρ#μετρο, #να εκ των σημε#ων προσ#ρτησης, το #νομα μιας συσκευ#ς, # τις επιλογ#ς -a # -A.

#λοι οι τ#ποι δ#χονται την -f για να εξαναγκ#σουν σε αποπροσ#ρτηση, και την -v για αναλυτικ# αναφορ#. Σας προειδοποιο#με πως η επιλογ# -f γενικ# δεν ε#ναι καλ# ιδ#α. Η εξ# αναγκασμο# αποπροσ#ρτηση μπορε# να οδηγ#σει σε κατ#ρρευση τον υπολογιστ# # να καταστρ#ψει δεδομ#να στο σ#στημα αρχε#ων.

Οι -a και -A χρησιμοποιο#νται για να αποπροσαρτ#σουν #λα τα προσαρτημ#να συ–στ#ματα αρχε#ων, σ#μφωνα και με τις επιλογ#ς που δ#νονται απ# το -t, αν υπ#ρχει. Το -A, ωστ#σο, δεν θα επιχειρ#σει να αποπροσαρτ#σει το #### σ#στημα αρχε#ων.

4.7. Διεργασ#ες

ε#ναι #να λειτουργικ# σ#στημα #############. Αυτ# σημα#νει πως κ#–θε στιγμ# μπορο#ν να τρ#χουν παραπ#νω απ# #να προγρ#μματα. Κ#θε πρ#γραμμα που τρ#χει οποιαδ#ποτε στιγμ# ονομ#ζεται διεργασ#α (#######). Κ#θε εντολ# που τρ#χετε ξεκιν#ει τουλ#χιστον μ#α ν#α διεργασ#α, και υπ#ρχουν κ#ποιες διεργα–σ#ες του συστ#ματος που τρ#χουν συν#χεια για να κρατο#ν το σ#στημα σε λει–τουργ#α.

διεργασ#α

Κ#θε διεργασ#α χαρακτηρ#ζεται απ# #να μοναδικ# αριθμ# που ονομ#ζεται *ID διεργασ#ας* # *PID*, και #πως ακριβ#ς συμβα#νει με τα αρχε#α, κ#θε διεργασ#α #χει

#ναν ιδιοκτ#τη και #να γκρουπ. Οι πληροφορ#ες του ιδιοκτ#τη και του γκρουπ χρει#ζονται για να προσδιορ#ζεται ποια αρχε#α και συσκευ#ς μπορε# να ανο#ξει η συγκεκριμ#νη διεργασ#α, χρησιμοποι#ντας τις #δειες αρχε#ων που συζητ#σαμε νωρ#τερα. Οι περισσ#τερες διεργασ#ες #χουν επ#σης μ#α γονικ# διεργασ#α. Η γο–νικ# διεργασ#α ε#ναι εκε#νη η διεργασ#α που τις ξεκ#νησε. Για παρ#δειγμα, ε#ν πληκτρολογε#τε εντολ#ς στο κ#λυφος, τ#τε το κ#λυφος ε#ναι μ#α διεργασ#α, και κ#θε εντολ# που τρ#χετε ε#ναι επ#σης μ#α διεργασ#α. Επομ#νως κ#θε διεργασ#α που τρ#χετε με αυτ#ν τον τρ#πο θα #χει γονικ# διεργασ#α το κ#λυφος σας. Η μ#νη εξα#ρεση ε#ναι μ#α διεργασ#α που ονομ#ζεται ####(8). Η init ε#ναι π#ντα η πρ#τη διεργασ#α, και επομ#νως το ### της ε#ναι π#ντα 1. Η init ξεκιν# αυτ#ματα απ# τον πυρ#να κατ# την εκκ#νηση του #######.

Δ#ο ιδια#τερα χρ#σιμες εντολ#ς για να παρατηρε#τε τις διεργασ#ες στο σ#στημα, ε#ναι οι ##(1) και ###(1). Η εντολ# ps χρησιμοποιε#ται για την προβολ# μιας στα–τικ#ς λ#στας των τρ#χοντων διεργασι#ν, και μπορε# να εμφαν#ζει το ### τους, π#–ση μν#μη χρησιμοποιο#ν, την εντολ# με την οπο#α ξεκ#νησαν, και #λλες πληρο–φορ#ες. Η εντολ# top εμφαν#ζει #λες τις τρ#χουσες διεργασ#ες, και ανανε#νει την οθ#νη σας αν# λ#γα δευτερ#λεπτα, επομ#νως μπορε#τε να παρατηρε#τε τι ακριβ#ς κ#νει ο υπολογιστ# σας τη δεδομ#νη στιγμ#.

Η ps, απ# προεπιλογ#, εμφαν#ζει μ#νο τις εντολ#ς που τρ#χουν και αν#κουν σε εσ#ς. Για παρ#δειγμα:

```
% ps
  PID  TT  STAT      TIME COMMAND
  298  p0  Ss     0:01.10 tcsh
 7078  p0  S      2:40.88 xemacs mdoc.xsl (xemacs-21.1.14)
37393  p0  I      0:03.11 xemacs freebsd.dsl (xemacs-21.1.14)
48630  p0  S      2:50.89 -/usr/local/lib/netscape-linux/navigator-linux-4.77.bi
48730  p0  IW     0:00.00 (dns helper) (navigator-linux-)
72210  p0  R+     0:00.00 ps
  390  p1  Is     0:01.14 tcsh
 7059  p2  Is+    1:36.18 -/usr/local/bin/mutt --y
 6688  p3  IWs    0:00.00 tcsh
10735  p4  IWs    0:00.00 tcsh
20256  p5  IWs    0:00.00 tcsh
  262  v0  IWs    0:00.00 --tcsh (tcsh)
  270  v0  IW+    0:00.00 -/bin/sh -/usr/X11R6/bin/startx --- --bpp 16
  280  v0  IW+    0:00.00 xinit -/home/nik/.xinitrc --- --bpp 16
  284  v0  IW     0:00.00 -/bin/sh -/home/nik/.xinitrc
  285  v0  S      0:38.45 -/usr/X11R6/bin/sawfish
```

#πως μπορε#τε να δε#τε σε αυτ# το παρ#δειγμα, η #ξοδος απ# την ## προβ#λλεται σε στ#λες. PID ε#ναι το ### της διεργασ#ας #πως αναφ#ραμε νωρ#τερα. Τα ### δια–ν#μονται απ# 1, #ως 99999, και #ταν υπερβο#ν το 99999 ξεκινο#ν απ# την αρχ# (#να ### δεν μπορε# να αποδοθε# ξαν# αν ε#ναι #δη σε χρ#ση). Η στ#λη TT δε#χνει το τερματικ# (###) του προγρ#μματος που εκτελε#ται, και μπορε# να αγνοηθε# αυτ# τη στιγμ# δ#χως πρ#βλημα. Η STAT υποδεικν#ει την κατ#σταση του προγρ#μματος,

και π#λι μπορε# να αγνοηθε#. Η TIME ε#ναι η χρονικ# δι#ρκεια που το πρ#γραμ–μα απασχολε# την ###, αυτ# συν#θως δεν ε#ναι ο χρ#νος εκτ#λεσης αφο# τα πε–ρισσ#τερα προγρ#μματα καθυστερο#ν με #λλες εργασ#ες πριν απασχολ#σουν την ###. Η τελευτα#α στ#λη, η COMMAND ε#ναι η γραμμ# εντολ#ς που δ#θηκε για να τρ#ξει το πρ#γραμμα.

Η ##(1) υποστηρ#ζει δι#φορες επιλογ#ς για να αλλ#ξει την γκ#μα των πληροφορι#ν που εμφαν#ζονται. Μ#α απ# τις πιο χρ#σιμες επιλογ#ς ε#ναι η auxww. Η a εμφαν#–ζει πληροφορ#ες για #λες τις τρ#χουσες διεργασ#ες, #χι μ#νο τις δικ#ς σας. Η u εμ–φαν#ζει το #νομα χρ#στη του ιδιοκτ#τη της διεργασ#ας, #πως και τη χρ#σης της μν#μης. Η x εμφαν#ζει πληροφορ#ες σχετικ# με τις διεργασ#ες των δαιμ#νων και η ww αναγκ#ζει την ##(1) να εμφαν#σει ολ#κληρη την εντολ# γραμμ#ς για κ#θε διερ–γασ#α, αφο# συν#θως εμφαν#ζεται κομμ#νη λ#γω του μ#κους της που δεν χωρ# να εμφανιστε# στην οθ#νη.

Η #ξοδος της ###(1) ε#ναι παρ#μοια. #να δε#γμα εργασ#ας της μοι#ζει σαν αυτ#:

```
% top
last pid: 72257;  load averages:  0.13,  0.09,  0.03    up 0+13:38:33  22:39:10
47 processes:  1 running, 46 sleeping
CPU states: 12.6% user,  0.0% nice,  7.8% system,  0.0% interrupt, 79.7% idle
Mem: 36M Active, 5256K Inact, 13M Wired, 6312K Cache, 15M Buf, 408K Free
Swap: 256M Total, 38M Used, 217M Free, 15% Inuse

  PID USERNAME PRI NICE  SIZE    RES STATE    TIME   WCPU    CPU COMMAND
72257 nik       28   0  1960K  1044K RUN      0:00 14.86%  1.42% top
 7078 nik        2   0 15280K 10960K select   2:54  0.88%  0.88% xemacs-21.1.14
  281 nik        2   0 18636K  7112K select   5:36  0.73%  0.73% XF86_SVGA
  296 nik        2   0  3240K  1644K select   0:12  0.05%  0.05% xterm
48630 nik        2   0 29816K  9148K select   3:18  0.00%  0.00% navigator-linu
  175 root       2   0   924K   252K select   1:41  0.00%  0.00% syslogd
 7059 nik        2   0  7260K  4644K poll     1:38  0.00%  0.00% mutt
...
```

Η #ξοδος ε#ναι χωρισμ#νη σε δ#ο τομε#ς. Η κεφαλ#δα (οι π#ντε πρ#τες γραμμ#ς) εμφαν#ζουν το ### της τελευτα#ας διεργασ#ας που #τρεξε, την μ#ση τιμ# φορτ#ου (ε#ναι μια μ#τρηση που δε#χνει π#σο απασχολημ#νο ε#ναι το σ#στημα), ο χρ#νος λειτουργ#ας (######) του συστ#ματος (απ# την τελευτα#α επανεκκ#νηση) και την τρ#χουσα #ρα. Τα #λλα στοιχε#α στην κεφαλ#δα σχετ#ζονται με το νο#μερο των διεργασι#ν που τρ#χουν (47 σε αυτ# τη περ#πτωση), π#ση μν#μη και χ#ρο #### κατ#χουν και π#σο χρ#νο ξοδε#ει το σ#στημα σε δι#φορες καταστ#σεις λειτουρ–γ#ας της ###.

Πιο κ#τω ακολουθε# μια σειρ# απ# στ#λες, που περι#χουν παρ#μοιες πληροφορ#ες με την #ξοδο της ##. #πως και νωρ#τερα μπορε#τε να δε#τε το ###, το #νομα χρ#στη, το ποσοστ# χρ#σης της ###, και την εντολ# με την οπο#α ξεκ#νησε η διεργασ#α. Η ###(1) απ# προεπιλογ#, εμφαν#ζει επ#σης το ποσοστ# μν#μης που χρησιμοποιε#–ται απ# τη διεργασ#α. Αυτ# χωρ#ζεται σε δ#ο στ#λες. Η μ#α ε#ναι για το συνολικ#

μ#γεθος μν#μης που χρει#στηκε η εφαρμογ#, εν# η #λλη για το μ#γεθος της μν#μης που καταναλ#νει την παρο#σα στιγμ#. Σε αυτ# το παρ#δειγμα μπορε#τε να δε#τε #τι ο ########® χρει#στηκε σχεδ#ν 30 ## ###, αλλ# την παρο#σα στιγμ# χρησιμοποιε# μ#νο 9 ##.

Η ###(1) αυτ#ματα ανανε#νει το περιεχ#μενο της κ#θε δ#ο δευτερ#λεπτα. Αυτ# μπορε# να ρυθμιστε# με την επιλογ# s.

4.8. Δα#μονες, Σ#ματα, και Τερματισμ#ς Διεργασι#ν

#ταν χρησιμοποιε#τε #να κειμενογρ#φο, ε#ναι ε#κολο να τον ελ#γχετε, να φορτ#νετε αρχε#α, και οτιδ#ποτε #λλο. Αυτ# συμβα#νει δι#τι ο κειμενογρ#φος παρ#χει αυτ#ς τις δυνατ#τητες, και επ#σης επειδ# ε#ναι προσαρτημ#νος σε #να τερματικ#. Μερικ# προγρ#μματα δεν ε#ναι σχεδιασμ#να να δουλε#ουν με συνεχε#ς χειρισμο#ς απ# τον χρ#στη, και επομ#νως αποσυνδ#ονται απ# το τερματικ# με την πρ#τη ευκαιρ#α. Για παρ#δειγμα, #νας εξυπηρετητ#ς ### ξοδε#ει #λο του το χρ#νο στο να απαντ# σε αιτ#ματα ###, επομ#νως δεν χρει#ζεται καμι# εισαγωγ# δεδομ#νων απ# τον χρ#στη. #λλο παραπλ#σιο παρ#δειγμα εφαρμογ#ς, ε#ναι τα προγρ#μματα μεταφορ#ς μηνυμ#των ηλεκτρονικ#ς αλληλογραφ#ας απ# μια τοποθεσ#α σε μιαν #λλη.

Ονομ#ζουμε αυτ# τα προγρ#μματα δα#μονες *(daemons)*. Οι δα#μονες #ταν χαρακτ#ρες της Ελληνικ#ς μυθολογ#ας (ο#τε καλο# # ο#τε κακο#), #ταν απλ# μικρ# συνοδευτικ# πνε#ματα που #καναν χρ#σιμα πρ#γματα για την ανθρωπ#τητα, #πως ακριβ#ς και οι διακομιστ#ς ### και εξυπηρετητ#ς ηλεκτρονικ#ς αλληλογραφ#ας σ#μερα κ#νουν χρ#σιμα πρ#γματα. Αυτ#ς ε#ναι και ο λ#γος για τον οπο#ο η μασκ#τ του ### ε#ναι εδ# και πολ# καιρ# ο χαρο#μενος δα#μονας με π#νινα σπορ παπο#τσια και την τρ#αινα.

Η ονομασ#α των προγραμμ#των που τρ#χουν σαν δα#μονες συμβατικ# τελει#νει με ###. Το #### ε#ναι το ######## ######## #### ######, αλλ# το πραγματικ# πρ#γραμμα που τρ#χει ονομ#ζεται named, το πρ#γραμμα του εξυπηρετητ# ### ###### λ#γεται httpd, ο δα#μονας ελ#γχου των εκτυπωτ#ν γραμμ#ς ε#ναι ο lpd και ο#τω καθεξ#ς. Αυτ# ε#ναι απλ# μια σ#μβαση, #χι απ#λυτος καν#νας, για παρ#δειγμα, ο κ#ριος δα#μονας ηλεκτρονικ#ς αλληλογραφ#ας για την εφαρμογ# ######## ονομ#ζεται sendmail, και #χι maild, #πως θα #ταν αναμεν#μενο.

Μερικ#ς φορ#ς θα χρειαστε# να επικοινωνε#τε με τη διεργασ#α εν#ς δα#μονα. #νας τρ#πος για να γ#νει αυτ# ε#ναι στ#λνοντας (#πως και σε κ#θε εκτελ#σιμη διεργασ#α) σ#ματα *(signals)*. Υπ#ρχουν δι#φορα σ#ματα που μπορε#τε να στε#λετε # μερικ# απ# αυτ# #χουν μια συγκεκριμ#νη σημασ#α, εν# #λλα ερμηνε#ονται μ#σα απ# την εφαρμογ#, και επομ#νως για να ξ#ρουμε πως ερμηνε#ονται τα σ#ματα θα πρ#πει να διαβ#σουμε την τεκμηρ#ωση της εφαρμογ#ς. Μπορε#τε να στε#λετε σ#μα σε μια διεργασ#α μ#νο αν σας αν#κει. Αν στε#λετε σ#μα σε μια διεργασ#α που

αν#κει σε κ#ποιον #λλο με ####(1) # ####(2), δεν θα σας επιτραπε#. Η μοναδικ# εξα#ρεση σε αυτ#, ε#ναι ο χρ#στης root, που μπορε# να στ#λνει σ#ματα στις διεργασ#ες οποιουδ#ποτε #λλου χρ#στη του συστ#ματος.

Το ####### στ#λνει επ#σης σ#ματα σε εφαρμογ#ς σε μερικ#ς περιπτ#σεις. Αν μ#α εφαρμογ# ε#ναι γραμμ#νη #σχημα, και προσπαθε# να προσπελ#σει μν#μη που δεν της αν#κει, το ####### στ#λνει στη διεργασ#α το σ#μα *Segmentation Violation* (SIGSEGV). Αν μια εφαρμογ# χρησιμοπο#ησε το σ#στημα ειδοπο#ησης #####(3) για να ειδοποιηθε# μετ# την π#ροδο μιας χρονικ#ς περι#δου τ#τε το ####### θα στε#λει το ##### ###### (SIGALRM), και ο#τω καθ#εξ#ς.

Δ#ο σ#ματα μπορο#ν να χρησιμοποιηθο#ν για να σταματ#σουν μ#α διαδικασ#α, το SIGTERM και το SIGKILL. Το SIGTERM ε#ναι ο σωστ#ς τρ#πος για να σταματ#σουμε μια διαδικασ#α. Η διεργασ#α αντιλαμβ#νεται το σ#μα, εκτελε# το σταμ#τημα κλε#νοντας #λα τα αρχε#α αναφορ#ς (### #####), που πιθαν#ς να ε#ναι ανοιχτ#, και γενικ#ς τελει#νει οτιδ#ποτε κ#νει την συγκεκριμ#νη χρονικ# στιγμ# πριν σταματ#σει. Σε μερικ#ς περιπτ#σεις η διεργασ#α μπορε# να αγνο#σει το SIGTERM ε#ν βρ#σκεται στα μισ# κ#ποιας εργασ#ας που δεν μπορε# να διακοπε#.

Το σ#μα SIGKILL δεν μπορε# να αγνοηθε# απ# μ#α διεργασ#α. Ε#ναι σαν να λ#ει στη διεργασ#α, #Δεν με ενδιαφ#ρει τι κ#νεις, σταμ#τα τ#ρα αμ#σως#. Αν στε#λετε το σ#μα SIGKILL σε μια διαδικασ#α τ#τε το ####### θα σταματ#σει την διαδικασ#α #μεσα [4].

#λλα σ#ματα που πιθαν#ς να θ#λετε να χρησιμοποι#σετε ε#ναι τα SIGHUP, SIGUSR1, και SIGUSR2. Αυτ# ε#ναι σ#ματα γενικ#ς χρ#σης, και #ταν αποστ#λλονται κ#νουν διαφορετικ# πρ#γματα αν#λογα με την εφαρμογ#.

Ας υποθ#σουμε πως αλλ#ξατε το αρχε#ο ρ#θμισης του εξυπηρετητ# διαδικτ#ου σας, και πως θα θ#λατε να πε#τε στον εξυπηρετητ# να ξαναδιαβ#σει τις ρυθμ#σεις. Θα μπορο#σατε να σταματ#σετε και να επανεκκιν#σετε το httpd, αλλ# αυτ# θα οδηγο#σε σε μια χρονικ# περ#οδο #που ο εξυπηρετητ#ς θα #μενε εκτ#ς λειτουργ#ας, κ#τι το οπο#ο μπορε# να ε#ναι ανεπιθ#μητο. Οι περισσ#τεροι δα#μονες ε#ναι σχεδιασμ#νοι να απαντο#ν σε σ#ματα SIGHUP για την εκ ν#ου αν#γνωση του αρχε#ου ρ#θμισης τους. Επομ#νως, αντ# να σταματ#σουμε και να επανεκκιν#σουμε το httpd θα μπορο#σαμε να του στε#λουμε το σ#μα SIGHUP. Επειδ# δεν υπ#ρχει συγκεκριμ#νος τρ#πος στην απ#ντηση αυτ#ν των σημ#των, και διαφορετικο# δα#μονες #χουν διαφορετικ# συμπεριφορ#, πρ#πει να διαβ#σετε πρ#τα την τεκμηρ#ωση για τον συγκεκριμ#νο δα#μονα.

[4] Αυτ# δεν ε#ναι απ#λυτα αληθ#ς # Υπ#ρχουν μερικ# πρ#γματα που δεν μπορο#ν να διακοπο#ν. Για παρ#δειγμα, ε#ν η διεργασ#α προσπαθε# να διαβ#σει #να αρχε#ο απ# #λλον υπολογιστ# στο δ#κτυο και ξαφνικ# αυτ#ς ο #λλος υπολογιστ#ς διακ#ψει για κ#ποιο λ#γο (λ#γω κλεισ#ματος του ## # λ#γω βλ#βης στο δ#κτυο), τ#τε η διεργασ#α ονομ#ζεται μη #διακ#ψιμη#. Πιθαν#ς η διεργασ#α να κ#νει #### ###, συν#θως μετ# απ# δ#ο λεπτ#. Μ#λις συμβε# αυτ#, θα τερματιστε# #μεσα.

Τα σ#ματα στ#λνονται χρησιμοποι#ντας την εντολ# ####(1), #πως υποδεικν#ει το ακ#λουθο παρ#δειγμα.

Διαδικασ#α 4.1. Στ#λνοντας Σ#μα σε μ#α Διεργασ#α

Αυτ# το παρ#δειγμα δε#χνει πως να στε#λετε σ#μα στην #####(8). Το αρχε#ο ρ#θμισης της inetd ε#ναι το /etc/inetd.conf, και η inetd θα ξανα#διαβ#σει αυτ# το αρχε#ο ρ#θμισης #ταν θα σταλε# το σ#μα SIGHUP.

1. Βρε#τε το ### της διεργασ#ας, της οπο#ας επιθυμε#τε να στε#λετε το σ#μα. Ενεργ#στε χρησιμοποι#ντας τις εντολ#ς ##(1) και ####(1). Η εντολ# ####(1) χρησιμοποιε#ται για να ψ#ξει στην #ξοδο μιας εντολ#ς, για τους αλφαριθμητικο#ς χαρακτ#ρες που #χετε ορ#σει. Η εντολ# εκτελε#ται απ# #ναν απλ# χρ#στη, εν# η #####(8) εκτελε#ται απ# τον root, επομ#νως θα πρ#πει να προσθ#σετε την επιλογ# ax στην ##(1).

   ```
   % ps --ax -| grep inetd
     198  -??  IWs    0:00.00 inetd --wW
   ```

   Επομ#νως το ### της #####(8) ε#ναι το 198. Σε μερικ#ς περιπτ#σεις μπορε# να εμφαν#ζεται στην #ξοδο η εντολ# grep inetd. Αυτ# οφε#λεται στον τρ#πο με τον οπο#ο η ##(1) ψ#χνει την λ#στα των ενεργ#ν διεργασι#ν.

2. Χρησιμοποι#στε την ####(1) για να στε#λετε το σ#μα. Επειδ# η #####(8) τρ#χει απ# τον root θα πρ#πει πρ#τα να χρησιμοποι#σετε ##(1) για να γ#νετε πρ#τα root.

   ```
   % su
   Password:
   # /bin/kill --s HUP 198
   ```

   #πως και με τις περισσ#τερες εντολ#ς στο ####®, η ####(1) δεν θα τυπ#σει τ#ποτε στην #ξοδο αν η εντολ# ε#χε επιτυχ#α. Ε#ν στε#λετε #να σ#μα σε μια διεργασ#α που δεν σας ανη#κει θα δε#τε ####: *PID*: ######### ### #########. Αν πληκτρολογ#σετε λ#θος το ### τ#τε # θα στε#λετε το σ#μα σε λ#θος διεργασ#α,κ#τι που μπορε# να ε#ναι #σχημο, #, αν ε#στε τυχερ#ς, θα #χετε στε#λει το σ#μα σε #να ### που δεν χρησιμοποιε#ται τη συγκεκριμ#νη στιγμ#, και θα δε#τε ####: *PID*: ## #### #######.

Γιατ# να χρησιμοποι#σετε την εντολ# /bin/kill;

Πολλ# κελ#φη παρ#χουν την εντολ# kill ως ενσωματωμ#νη εντολ#. Αυτ# σημα#νει πως το κ#λυφος θα στε#λει το σ#μα #μεσα, αντ# να τρ#ξει το /bin/kill. Αυτ# μπορε# να ε#ναι πολ# χρ#σιμο, αλλ# διαφορετικ# κελ#φη #χουν διαφορετικ# σ#νταξη για τον καθορισμ# το #νομα του σ#μα-

τος που πρ#πει να αποσταλε#. Αντ# λοιπ#ν να πρ#πει να μ#θουμε #λες τις περιπτ#σεις ,ε#ναι ευκολ#τερο απλ# να χρησιμοποιο#με την εντολ# /bin/kill ... #μεσα.

Η αποστολ# #λλων σημ#των μοι#ζει π#ρα πολ#, απλ# αντικαταστ#στε το TERM # το KILL στη γραμμ# εντολ#ν με κ#ποιο #λλο.

Σημαντικ#

Η φ#νευση τυχα#ων διεργασι#ν στο σ#στημα μπορε# να ε#ναι κακ# ιδ#α. Ιδια#τερα, η ####(8), με ### 1, ε#ναι πολ# ειδικ#. Η εκτ#λεση της εντολ#ς /bin/kill -s KILL 1 ε#ναι #νας γρ#γορος τρ#πος να σβ#σετε το σ#στημα σας. Π#ντα να ελ#γχετε δ#ο φορ#ς τις παραμ#τρους που χρησιμοποιε#τε με την ####(1) πριν πι#σετε ######.

4.9. Κελ#φη

Στο ####### #να μεγ#λο μ#ρος της καθημεριν#ς εργασ#ας γ#νεται σε #να περι–β#λλον γραμμ#ς εντολ#ν ον#ματι κ#λυφος (#####). Η κ#ρια δουλει# του κελ#φους ε#ναι να πα#ρνει εντολ#ς απ# το καν#λι εισ#δου και να τις εκτελε#. Μερικ# κε–λ#φη #χουν ενσωματωμ#νες λειτουργ#ες #στε να βοηθο#ν στις καθημεριν#ς προ–γραμματισμ#νες εργασ#ες #πως διαχε#ριση αρχε#ων, #### ########, επεξεργασ#α γραμμ#ς εντολ#ν, μακροεντολ#ς, και μεταβλητ#ς περιβ#λλοντος. Το ####### δια–τ#θεται με δι#φορα κελ#φη, #πως το sh, το ###### ##### και το tcsh, το βελτιωμ#νο #######. Δι#φορα #λλα κελ#φη ε#ναι διαθ#σιμα απ# την Συλλογ# των ##### του #######, #πως τα zsh και bash.

Ποιο κ#λυφος να χρησιμοποι#σετε; Ε#ναι πραγματικ# θ#μα γο#στου. Ε#ν ε#στε προγραμματιστ#ς σε γλ#σσα # θα αισθανθε#τε περισσ#τερο οικε#ος με τα κελ#φη τ#που #, #πως το tcsh. Ε#ν #ρχεστε απ# το ##### # ε#στε ν#ος σε περιβ#λλον γραμμ#ς εντολ#ν ####® μπορε#τε να δοκιμ#σετε το bash. Η ουσ#α ε#ναι πως κ#θε κ#λυφος #χει μοναδικ#ς ιδι#τητες που μπορε# να συνεργαστο#ν με το περιβ#λλον εργασ#ας της προτ#μησης σας, και επομ#νως ε#ναι επιλογ# σας ποιο κ#λυφος να χρησιμο–ποι#σετε.

Μια κοιν# ιδι#τητα #λων των κελυφ#ν ε#ναι η αυτ#ματη συμπλ#ρωση ονομ#των αρχε#ων. Αφο# #χετε πληκτρολογ#σει τα πρ#τα γρ#μματα μιας εντολ#ς # εν#ς ον#–ματος αρχε#ου αν πι#σετε το πλ#κτρο ### στο πληκτρολ#γιο, τ#τε το κ#λυφος αυ–

τ#ματα θα ολοκληρ#σει το υπ#λοιπο της εντολ#ς # του ον#ματος αρχε#ου. Ας δ#–σουμε #να παρ#δειγμα. Ας υποθ#σουμε πως #χετε δ#ο αρχε#α foobar και foo.bar. Αν θ#λετε να σβ#σετε το foo.bar θα πρ#πει να πληκτρολογ#σετε rm fo[Tab].[Tab].

Το κ#λυφος θα τυπ#σει αυτ#ματα rm foo[BEEP].bar.

Το [####] ε#ναι το κουδο#νι της κονσ#λας, το οπο#ο μας πληροφορε# πως δεν #ταν δυνατ#ν να ολοκληρ#σει το #νομα του αρχε#ου δι#τι υπ#ρχουν περισσ#τερα απ# #να ον#ματα αρχε#ων που ταιρι#ζουν. #ντως το foobar και το foo.bar ξεκινο#ν με fo, και το κ#λυφος κατ#φερε να συμπληρ#σει ως το foo. Αν πληκτρολογ#σετε επιπλ#ον ., και μετ# π#λι ###, το κ#λυφος θα καταφ#ρει να συμπληρ#σει το υπ#λοιπο του ον#ματος αρχε#ου για σας.

#λλο ιδια#τερο χαρακτηριστικ# του κελ#φους ε#ναι η χρ#ση των μεταβλητ#ν περιβ#λλοντος. Οι μεταβλητ#ς περιβ#λλοντος ε#ναι #να ζε#γος μεταβλητ#ν/κλειδι#ν αποθηκευμ#να στον περιβ#λλοντα χ#ρο του κελ#φους Αυτ#ς ο χ#ρος μπορε# να διαβαστε# απ# οποιοδ#ποτε πρ#γραμμα που καλε#ται απ# το κ#λυφος, και #τσι περι#χει πλ#θος ρυθμ#σεων προγραμμ#των. Ακολουθε# μ#α λ#στα με συν#θεις μεταβλητ#ς περιβ#λλοντος και τη σημασ#α τους:

Μεταβλητ#	Περιγραφ#
USER	#νομα του τρ#χοντα χρ#στη.
PATH	Λ#στα καταλ#γων για την αναζ#τηση εκτελ#σιμων χωρισμ#νη με #νω#κ#τω τελε#ες.
DISPLAY	#νομα δικτ#ου της οθ#νης #11 που ε#ναι διαθ#σιμη για σ#νδεση, αν υπ#ρχει.
SHELL	Το ενεργ# κ#λυφος.
TERM	Το #νομα του τ#που του τερματικο# χρ#στη. Ορ#ζει τις δυνατ#τητες του τερματικο#.
TERMCAP	Εγγραφ# στη β#ση δεδομ#νων κωδικ#ν ###### για δι#φορες λειτουργ#ες τερματικ#ν.
OSTYPE	Ο τ#πος του λειτουργικο# συστ#ματος π.χ., #######.
MACHTYPE	Η αρχιτεκτονικ# ### στην οπο#α δουλε#ει το σ#στημα.
EDITOR	Ο προεπιλεγμ#νος κειμενογρ#φος του χρ#στη.
PAGER	Το προεπιλεγμ#νο πρ#γραμμα σελιδοπο#ησης του χρ#στη.

Μεταβλητ#	Περιγραφ#
MANPATH	Λ#στα καταλ#γων για την αναζ#τηση των σελ#δων βοηθε#ας (### #####) χω–ρισμ#νη με #νω#κ#τω τελε#ες.

Ο ορισμ#ς μιας μεταβλητ#ς περιβ#λλοντος διαφ#ρει κ#πως απ# κ#λυφος σε κ#λυ–φος. Για παρ#δειγμα στα κελ#φη τ#που##, #πως τα tcsh και csh, θα πρ#πει να χρησι–μοποι#σετε την setenv για να ορ#σετε μεταβλητ#ς περιβ#λλοντος. Σε κελ#φη ###### #πως τα sh και bash, θα πρ#πει να χρησιμοποιε#τε την export για να θ#σετε τις τρ#χου–σες μεταβλητ#ς περιβ#λλοντος. Για παρ#δειγμα, για να ορ#σετε # να μετατρ#ψετε την μεταβλητ# περιβ#λλοντος EDITOR, σε csh # tcsh θα πρ#πει να δ#σετε μια εντολ# που να θ#τει τη μεταβλητ# EDITOR στο /usr/local/bin/emacs:

```
% setenv EDITOR -/usr/local/bin/emacs
```

Για κελ#φη ######:

```
% export EDITOR="/usr/local/bin/emacs"
```

Μπορε#τε επ#σης στα περισσ#τερα κελ#φη να αναπτ#σσετε τις μεταβλητ#ς περι–β#λλοντος τοποθετ#ντας μπροστ# τους τον χαρακτ#ρα $. Για παρ#δειγμα, η echo $TERM θα τυπ#σει την τιμ# που #χουμε θ#σει στην μεταβλητ#, δι#τι το κ#λυφος αναπτ#σσει την $TERM και περν# την τιμ# της στην echo.

Τα κελ#φη χρησιμοποιο#ν μερικο#ς ειδικο#ς χαρακτ#ρες, που ονομ#ζονται ##### χαρακτ#ρες για εμφαν#σεις ιδια#τερων δεδομ#νων. Ο πιο κοιν#ς εξ# αυτ#ν ε#ναι ο χαρακτ#ρας *, ο οπο#ος αντιπροσωπε#ει οποιοδ#ποτε αλφαριθμητικ# χαρακτ#ρα σε #να #νομα αρχε#ου. Αυτο# οι ειδικο# #####χαρακτ#ρες μπορο#ν να χρησιμο–ποιηθο#ν για να κ#νουν ######## ########. Για παρ#δειγμα, αν πληκτρολογ#σετε echo * ε#ναι σχεδ#ν το #διο με το να δ#σετε ls δι#τι το κ#λυφος πα#ρνει #λα τα αρ–χε#α που ταιρι#ζουν με * και τα προωθε# στην γραμμ# εντολ#ν για την echo.

Για να εμποδ#σετε το κ#λυφος να επεξεργαστε# αυτο#ς τους ειδικο#ς χαρακτ#ρες, μπορε#τε να χρησιμοποι#σετε το σ#μβολο διαφυγ#ς (######) τοποθετ#ντας μπρο–στ# τους μια δεξι#στροφη κ#θετο (\). Η echo $TERM τυπ#νει τον τ#πο του τερματικο# σας, εν# η echo \$TERM τυπ#νει απλ# $TERM.

4.9.1. Αλλ#ζοντας το Κ#λυφος σας

Ο ευκολ#τερος τρ#πος για να αλλ#ξετε το κ#λυφος σας ε#ναι να χρησιμοποι#σετε την εντολ# chsh. Τρ#χοντας την chsh θα οδηγηθε#τε στον κειμενογρ#φο που #χετε θ#σει στην μεταβλητ# περιβ#λλοντος EDITOR, εν# αν δεν #χετε θ#σει, θα οδηγηθε#τε στο vi. Αλλ#ξτε κατ#λληλα τη γραμμ# ######:#

Μπορε#τε επ#σης να δ#σετε στην chsh την επιλογ# -s, αυτ# θα θ#σει το κ#λυφος για σας, δ#χως να χρειαστε# να χρησιμοποι#σετε τον κειμενογρ#φο. Για παρ#δειγμα,

αν θ#λετε να αλλ#ξετε το κ#λυφος σας σε bash, η ακ#λουθη εντολ# ε#ναι ακριβ#ς αυτ# που χρει#ζεστε:

```
% chsh --s -/usr/local/bin/bash
```

Σημε#ωση

Το κ#λυφος στο οπο#ο επιθυμε#τε να μεταβε#τε πρ#πει να ε#–ναι καταχωρημ#νο στο αρχε#ο /etc/shells. Αν #χετε εγκαταστ#σει #να κ#λυφος απ# τη συλλογ# των #####, τ#τε αυτ# θα πρ#πει να #χει #δη γ#νει. Αν εγκαταστ#σατε το κ#λυφος μ#νοι σας, τ#τε θα πρ#πει να εκτελ#σετε τη διαδικασ#α που ακολουθε#.

Αν για παρ#δειγμα, εγκαταστ#σατε το bash μ#νοι σας και το το–ποθετ#σατε στον /usr/local/bin, τ#τε θα πρ#πει να δ#σετε:

```
# echo -"/usr/local/bin/bash" >> -/etc/shells
```

Και μετ# ξανατρ#ξτε την chsh.

4.10. Κειμενογρ#φοι

Αρκετ#ς ρυθμ#σεις στο ####### γ#νονται με επεξεργασ#α αρχε#ων κειμ#νου. Για αυτ# το λ#γο, θα #ταν καλ# ιδ#α να εξοικειωθε#τε με #να κειμενογρ#φο. Αρκετο# περι#χονται στο βασικ# σ#στημα του ####### και πολλο# περισσ#τεροι ε#ναι δια–θ#σιμοι στην Συλλογ# των ##### (##### ##########).

Ο ευκολ#τερος και απλο#στερος κειμενογρ#φος για να μ#θετε ονομ#ζεται ##, που σημα#νει #### ###### (ε#κολος κειμενογρ#φος). Για να ξεκιν#σετε τον ##, πρ#πει να πληκτρολογ#σετε στην γραμμ# εντολ#ν ee filename #που *filename* ε#ναι το #νομα του αρχε#ου που θ#λετε να επεξεργαστε#τε. Για παρ#δειγμα, για να επεξεργαστε#τε το /etc/rc.conf, πληκτρολογε#τε ee /etc/rc.conf. Μ#λις εισ#λθετε στο ee, #λες οι εντολ#ς για να χειριστε#τε τις λειτουργ#ες του κειμενογρ#φου αναφ#ρονται στο π#νω μ#ρος της οθ#νης. Ο χαρακτ#ρας καπ#λο ^ σημα#νει το πλ#κτρο ####, επομ#νως ^e σημα#νει πως πρ#πει να πληκτρολογ#σετε τον συνδυασμ# πλ#κτρων ####+#. Για να βγε#τε απ# το ##, πι#ζετε το πλ#κτρο ###, και επιλ#γετε ##### ######. Ο κειμενογρ#φος θα σας προτρ#ψει να σ#σετε τυχ#ν αλλαγ#ς, αν #χετε επεξεργαστε# το αρχε#ο.

Το ####### παρ#χεται επ#σης με πιο εξελιγμ#νους κειμενογρ#φους #πως το ενσω–ματωμ#νο στο βασικ# σ#στημα ##. Το ##### και το ###, ε#ναι μ#ρος της Συλλογ#ς των ##### του ####### (#######/##### και #######/###). Αυτο# οι κειμενογρ#φοι προσφ#ρουν πολλ#ς περισσ#τερες λειτουργ#ες και δυνατ#τητες, με κ#στος αυξη–

μ#νη πολυπλοκ#τητα και δυσκολ#α εκμ#θησης. Ωστ#σο αν σχεδι#ζετε να επεξεργαστε#τε αρκετ# κε#μενα, η εκμ#θηση εν#ς ισχυρο# κειμενογρ#φου #πως το ### # το ##### θα σας γλυτ#σει πολ# περισσ#τερο χρ#νο επεξεργασ#ας στην πορε#α.

Πολλ#ς εφαρμογ#ς που χρει#ζεται να αλλ#ξουν κ#ποιο αρχε#ο # απαιτο#ν απ# το χρ#στη να πληκτρολογ#σει κ#ποιο κε#μενο, θα ανο#ξουν αυτ#ματα κ#ποιο κειμενογρ#φο. Για να αλλ#ξετε τον προεπιλεγμ#νο κειμενογρ#φο, θα πρ#πει να θ#σετε κατ#λληλη τιμ# στην μεταβλητ# περιβ#λλοντος EDITOR. Δε#τε την εν#τητα Κελ#φη για περισσ#τερες λεπτομ#ρειες.

4.11. Συσκευ#ς και Αρχε#α συσκευ#ν

Συσκευ# ε#ναι #νας #ρος που αναφ#ρεται σε σχ#ση με λειτουργ#ες ######## εν#ς συστ#ματος, περιλαμβ#νοντας δ#σκους, εκτυπωτ#ς, κ#ρτες γραφικ#ν και πληκτρολ#για. Κατ# την εκκ#νηση του ####### οι περισσ#τερες πληροφορ#ες που αναγρ#φονται στην οθ#νη ε#ναι συσκευ#ς που αναγνωρ#ζονται απ# το σ#στημα. Μπορε#τε να ξαναδε#τε τα μην#ματα εκκ#νησης, διαβ#ζοντας το /var/run/dmesg.boot.

Για παρ#δειγμα, acd0 ε#ναι ο πρ#τος οδηγ#ς ### #####, εν# το kbd0 αντιπροσωπε#ει το πληκτρολ#γιο.

Στις περισσ#τερες απ# αυτ#ς τις συσκευ#ς σε #να λειτουργικ# σ#στημα ####® η πρ#σβαση πρ#πει να γ#νεται διαμ#σου ειδικ#ν αρχε#ων που ονομ#ζονται αρχε#α συσκευ#ν, και ε#ναι τοποθετημ#να στον κατ#λογο /dev.

4.11.1. Δημιουργ#ντας Αρχε#α Συσκευ#ν

#ταν προσθ#τετε μια ν#α συσκευ# στο σ#στημα σας, # μεταγλωττ#ζετε πηγα#ο κ#δικα για υποστ#ριξη ν#ων οδηγ#ν, πρ#πει να δημιουργο#νται ν#α αρχε#α συσκευ#ν.

4.11.1.1. **DEVFS** (###### #### ######)

Το σ#στημα αρχε#ων συσκευ#ν #, DEVFS, παρ#χει πρ#σβαση στο χ#ρο ονομ#των συσκευ#ν του πυρ#να (###### #########) στο ###### σ#στημα αρχε#ων του συστ#ματος. Αντ# να δημιουργε#τε και να μετατρ#πετε αρχε#α συσκευ#ν, το DEVFS συντηρε# για σας αυτ# το ιδια#τερο σ#στημα αρχε#ων.

Δε#τε την σελ#δα βοηθε#ας #####(5) για περισσ#τερες πληροφορ#ες.

4.12. Τ#ποι Εκτελ#σιμων

Για να καταλ#βετε γιατ# το ####### χρησιμοποιε# τον τ#πο ###(5) θα πρ#πει πρ#τα να γνωρ#ζετε μερικ# πρ#γματα για τους τρεις #κυρ#αρχους# τ#πους εκτελ#σιμων για το ####®

- #.###(5)

  Ο παλαι#τερος και πιο #κλασσικ#ς# τ#πος αντικειμ#νων του ####®. Χρησιμο–ποιε# μια μικρ# και συμπαγ# κεφαλ#δα με #να μαγικ# νο#μερο στην αρχ# που συχν# χρησιμοποιε#ται για να χαρακτηρ#ζει τον τ#πο (δε#τε για περισσ#τε–ρες πληροφορ#ες την #.###(5)). Περι#χει τρ#α φορτωμ#να τμ#ματα: .####, .#### και .### και επιπλ#ον #να π#νακα συμβ#λων και #να π#νακα αλφαριθμητικ#ν χαρακτ#ρων.

- ####

  Ο τ#πος αντικειμ#νου ###3. Η κεφαλ#δα τ#ρα αποτελε#ται απ# #να π#νακα το–μ#ων, #στε να μπορο#με να #χουμε κ#τι παραπ#νω απ# απλ# .####, .#### και .###.

- ###(5)

  Ο δι#δοχος του ####, περιλαμβ#νει πολλαπλ# τμ#ματα και δ#χεται τιμ#ς 32 # 64 ###. Το βασικ# μειον#κτημα: Ο ### σχεδι#στηκε με την προ#π#θεση πως θα υπ#ρχε μ#νο #να ### για κ#θε αρχιτεκτονικ# συστ#ματος. Αυτ# η υπ#θεση ε#ναι #μως εσφαλμ#νη τ#ρα, αφο# ακ#μη και στον εμπορικ# κ#σμο του #### (#που υπ#ρχουν τουλ#χιστον τρ#α ###: ###4, #######, ###) δεν ισχ#ει.

  Το ####### προσπαθε# να ξεπερ#σει αυτ# το πρ#βλημα παρ#χοντας #να βοη–θητικ# πρ#γραμμα με το οπο#ο μπορο#με να ενσωματ#σουμε *(branding)* σε #να εκτελ#σιμο ### τις πληροφορ#ες για το ### που ε#ναι συμβατ# με αυτ#. Δε#τε την σελ#δα ###### του ########(1) για περισσ#τερες πληροφορ#ες.

Το ####### προ#ρχεται απ# τον #κλασσικ## χ#ρο και μ#χρι την αρχ# της σειρ#ς 3.#, χρησιμοποιο#σε τον τ#πο #.###(5), μια τεχνολογ#α δοκιμασμ#νη και αποδε–δειγμ#νη σε πολλ#ς γενι#ς εκδ#σεων του ###. Αν και η μεταγλ#ττιση και εκτ#λεση εγγεν#ν εκτελ#σιμων (και πυρ#νων) τ#που ### #ταν δυνατ# στα ####### συστ#–ματα #δη απ# πολ# καιρ# πριν, το ####### αρχικ# αντιστ#θηκε στην ##θηση# για καθι#ρωση του ### ως προκαθορισμ#νου τ#που. Γιατ#; #ταν ο κ#σμος του Λ#νουξ #κανε την οδυνηρ# μετ#βαση προς το ###, δεν #ταν τ#σο για να ξεφ#γει απ# τον τ#–πο εκτελ#σιμων a.out #σο για να αντιμετωπ#σει το δ#σκαμπτο δικ# τους μηχανισμ# κοιν#χρηστων βιβλιοθηκ#ν, ο οπο#ος βασ#ζονταν σε ########## και προκαλο#–σε μεγ#λη δυσχ#ρεια στην κατασκευ# τους, τ#σο στους προγραμματιστ#ς #σο και στους μεταπωλητ#ς. Απ# τη στιγμ# που τα διαθ#σιμα εργαλε#α του ### προσ#φε–ραν λ#ση στο πρ#βλημα των κοιν#ν βιβλιοθηκ#ν και #γινε γενικ#ς αποδεκτ# πως #ταν #ο δρ#μος προς τα εμπρ#ς#, #γινε αποδεκτ# το αναγκα#ο κ#στος της μεταφο–ρ#ς και επιτε#χθηκε η μετακ#νηση. Ο μηχανισμ#ς κοιν#χρηστων βιβλιοθηκ#ν του ####### βασ#ζεται σε μεγ#λο βαθμ# στον αντ#στοιχο μηχανισμ# του #####™ της ### και ε#ναι πολ# ε#κολος στη χρ#ση.

Τ#τε, γιατ# υπ#ρχουν τ#σοι διαφορετικο# τ#ποι;

Π#σω στο σκοτειν# παρελθ#ν, υπ#ρχε απλ# ########. Αυτ# το απλ# ######## υπο–στ#ριζε #να απλ#, μικρ# σ#στημα. Το a.out #ταν απ#λυτα κατ#λληλο για την ανα–παρ#σταση εκτελ#σιμων σε αυτ# το απλ# σ#στημα (#να ####11). #ταν ο κ#σμος #ρχισε να μεταφ#ρει το ####® απ# αυτ# το απλ# σ#στημα, διατηρ#θηκε ο τ#πος a.out γιατ# #ταν ικανοποιητικ#ς για τα πρ#τα ##### του ####® σε αρχιτεκτονικ#ς #πως η ######## 68#, #####, κτλ.

Μετ#πειτα κ#ποιος λαμπρ#ς μηχανικ#ς ######## αποφ#σισε πως αφο# μπορο#σε να εξαναγκ#ζει το λογισμικ# να κ#νει τ#σα πρ#χειρα κ#λπα, θα μπορο#σε επ#σης να παραλε#ψει μερικ#ς π#λες απ# το σχεδιασμ# #στε να επιτρ#ψει στον πυρ#να της ### να τρ#χει γρηγορ#τερα. Αν και διασκευ#σθηκε #στε να δουλε#ει με αυτ# το ν#ο ε#δος ######## (γνωστ# σ#μερα ως ####), ο τ#πος a.out #ταν τελικ# ακατ#λληλος για αυτ#, και #τσι σχεδι#στηκαν πολλο# ν#οι τ#ποι για να επιτευχθε# καλ#τερη απ#δοση απ# το ######## απ# #τι #ταν δυνατ#ν με τον απλ# και περιοριστικ# τ#πο a.out. Εφευρ#θηκαν δι#φοροι τ#ποι #πως οι ####, #####, και μερικο# #λλοι λιγ#τερο γνωστο#, και ερευν#θηκαν οι περιορισμο# τους #σπου τα πρ#γματα σταθεροποι–#θηκαν στο ###.

Επιπλ#ον, το μ#γεθος των προγραμμ#των γιν#ταν #λο και μεγαλ#τερο και οι δ#σκοι (και η φυσικ# μν#μη) #ταν ακ#μη σχετικ# μικρο# και κ#πως #τσι γενν#θηκε η ιδ#α της κοιν#ς βιβλιοθ#κης. Το σ#στημα ## #γινε επ#σης περισσ#τερο περ#πλοκο. Κ#–θε μ#α απ# τις βελτι#σεις γιν#ταν με β#ση τον τ#πο a.out, που #μως γιν#ταν #λο και πιο δ#σχρηστος με κ#θε ν#α προσθ#κη. Επιπρ#σθετα, ο κ#σμος #θελε να φορτ#νει τμ#ματα δυναμικ# εν# το σ#στημα #ταν σε φ#ση εκτ#λεσης, # να εξαλε#φει μ#–ρη προγραμμ#των αφο# ε#χε εκτελεστε# ο κ#δικας αρχικοπο#ησης (####) #στε να εξοικονομηθε# φυσικ# μν#μη και χ#ρος ####. Οι γλ#σσες προγραμματισμο# γιν#–ντουσαν ακ#μα πιο περ#πλοκες και ο κ#σμος #θελε αυτ#ματη φ#ρτωση και εκτ#–λεση κ#δικα πριν την κλ#ση της ####. #γιναν πρ#χειρες διορθ#σεις (#####) στον τ#πο a.out #στε να συμβαδ#ζει με #λες αυτ#ς τις αλλαγ#ς, και πρ#γματι, για μια πε–ρ#οδο #δειχνε να λειτουργε#. Με τον καιρ# #μως, φ#νηκε #τι ο τ#πος a.out δεν θα μπορο#σε να αντεπεξ#λθει σε #λα αυτ# τα προβλ#ματα, αφο# θα #πρεπε να ανα–πτ#σσεται συνεχ#ς και με περ#πλοκο τρ#πο. Αν και το ### #λυνε πολλ# απ# αυτ# τα προβλ#ματα, η μετ#βαση σε αυτ# εν#ς συστ#ματος που βασικ# λειτουργο#σε, θα οδηγο#σε σε οδυνηρ#ς καταστ#σεις. #τσι ο τ#πος ### #πρεπε να περιμ#νει μ#χρι τη στιγμ# #που η παραμον# στο a.out θα δημιουργο#σε περισσ#τερα προβλ#ματα απ# #τι η μετ#βαση στο ###.

Ωστ#σο, #σο ο καιρ#ς περνο#σε, και τα εργαλε#α μεταγλ#ττισης απ# τα οπο#α προ#ρχονται τα αντ#στοιχα εργαλε#α του ####### (ειδικ#τερα ο ######### και ο ######), αναπτ#χθηκαν παρ#λληλα σε δ#ο δ#ντρα. Το δ#ντρο του ####### πρ#σθε–σε κοιν#ς βιβλιοθ#κες και δι#ρθωσε κ#ποια σφ#λματα. Η ομ#δα του ### που ε#χε αρχικ# γρ#ψει αυτ# τα προγρ#μματα, τα #γραψε ξαν# και πρ#σθεσε ευκολ#τερη υποστ#ριξη για κατασκευ# ##### #########, την ενσωμ#τωση διαφορετικ#ν τ#πων κατ# βο#ληση, κλπ. Αν και πολλο# ζητο#σαν να κατασκευαστο#ν ##### ######### για #######, #ταν #τυχοι, αφο# ο παλι#ς πηγα#ος κ#δικας του ####### για τα ## και

τα #κανε ακατ#λληλα. Η ν#α αλυσ#δα εργαλε#ων του ### (########) υποστη–ρ#ζει ##### #########, ###, κοιν#ς βιβλιοθ#κες, προεκτ#σεις #++, κτλ. Επιπλ#ον, πολλο# τρ#τοι κατασκευαστ#ς προσφ#ρουν εκτελ#σιμα ###, και ε#ναι πολ# καλ# να μπορο#ν να εκτελεστο#ν στο #######.

Ο ### ε#ναι πιο εκφραστικ#ς απ# τον a.out και περισσ#τερο επεκτ#σιμος στο βασι–κ# σ#στημα. Τα εργαλε#α ### ε#ναι ευκολ#τερα στην συντ#ρηση και προσφ#ρουν υποστ#ριξη για ##### #########, κ#τι που ε#ναι πολ# σημαντικ# για μερικο#ς αν–θρ#πους. Μπορε# ο ### να ε#ναι λ#γο πιο αργ#ς απ# τον a.out, αλλ# η διαφορ# δεν ε#ναι αισθητ#. Υπ#ρχουν επ#σης πολλ#ς #λλες διαφορ#ς μεταξ# τους, σε λεπτο–μ#ρειες #πως τον τρ#πο που αντιστοιχ#ζουν σελ#δες, που χειρ#ζονται τον κ#δικα ####, κλπ. Καμι# απ# αυτ#ς δεν ε#ναι πολ# σημαντικ#, αλλ# ωστ#σο δεν πα#ουν να ε#ναι διαφορ#ς. Με τον καιρ# η υποστ#ριξη για το a.out θα απομακρυνθε# απ# τον πυρ#να #######, και τελικ# θα αφαιρεθε# εντελ#ς απ# τον πυρ#να #ταν εκλε#ψει ολοκληρωτικ# η αν#γκη εκτ#λεσης παλαι#ν προγραμμ#των τ#που a.out.

4.13. Για Περισσ#τερες Πληροφορ#ες

4.13.1. Σελ#δες Βοηθε#ας

Η πιο κατανοητ# τεκμηρ#ωση στο ####### προσφ#ρεται με τη μορφ# των σελ#δων βοηθε#ας (###### #####). Σχεδ#ν για κ#θε πρ#γραμμα του συστ#ματος δ#νεται μια σ#ντομη αναφορ# που εξηγε# τις βασικ#ς λειτουργ#ες και δι#φορα #λλα θ#ματα. Αυτ#ς οι σελ#δες προβ#λλονται με την εντολ# man. Η χρ#ση της εντολ#ς man ε#ναι απλ#:

```
% man command
```

#που command ε#ναι το #νομα της εντολ#ς για την οπο#α επιθυμε#τε να μ#θετε πε–ρισσ#τερες πληροφορ#ες. Για παρ#δειγμα, για να μ#θετε περισσ#τερα για την εντο–λ# ls πληκτρολογ#στε:

```
% man ls
```

Το ###### ###### χωρ#ζεται σε τ#σσερις αριθμημ#νες εν#τητες:

1. Εντολ#ς χρ#στη.
2. Κλ#σεις συστ#ματος και αριθμο# σφαλμ#των.
3. Συναρτ#σεις των βιβλιοθηκ#ν της #.
4. Οδηγο# συσκευ#ν.
5. Τ#ποι αρχε#ων.

6. Παιχν#δια και #λλες εφαρμογ#ς διασκ#δασης.

7. Δι#φορες πληροφορ#ες.

8. Συντ#ρηση συστ#ματος και εντολ#ς λειτουργ#ας.

9. Αν#πτυξη πυρ#να.

Σε μερικ#ς περιπτ#σεις, το #διο θ#μα μπορε# να εμφαν#ζεται σε περισσ#τερες εν#–τητες των σελ#δων βοηθε#ας. Για παρ#δειγμα, υπ#ρχει η εντολ# χρ#στη chmod και η κλ#ση συστ#ματος chmod(). Σε αυτ# τη περ#πτωση, μπορε#τε να πε#τε στην εντολ# man ποια ακριβ#ς θ#λετε επιλ#γοντας την εν#τητα:

```
% man 1 chmod
```

Με αυτ#ν τον τρ#πο θα εμφανιστε# η σελ#δα βοηθε#ας για την εντολ# χρ#στη chmod. Οι αναφορ#ς σε μια ειδικ# εν#τητα των σελ#δων βοηθε#ας τοποθετο#νται παρα–δοσιακ# μ#σα σε παρ#νθεση στην τυπωμ#νη τεκμηρ#ωση, επομ#νως το #####(1) αναφ#ρεται στην εντολ# χρ#στη chmod και το #####(2) αναφ#ρεται στην κλ#ση συ–στ#ματος.

Αυτ# ε#ναι χρ#σιμο #ταν γνωρ#ζουμε το #νομα της εντολ#ς και απλ# επιθυμο#με να μ#θουμε πως να την χρησιμοποι#σουμε, αλλ# τι γ#νεται αν δεν γνωρ#ζουμε το #νομα της; Μπορε#τε να χρησιμοποι#σετε το man για να αναζητ#σετε λ#ξεις κλειδι# απ# τις περιγραφ#ς των εντολ#ν χρησιμοποι#ντας την επιλογ# -k:

```
% man –k mail
```

Με την εντολ# αυτ# θα εμφανιστε# μ#α λ#στα απ# εντολ#ς που περι#χουν την λ#ξη κλειδ# ###### στην περιγραφ# τους. Αυτ# ε#ναι αντ#στοιχο με το να χρησιμοποι–#σετε την εντολ# apropos.

Επομ#νως, βλ#πετε #λες αυτ#ς τις γουστ#ζικες εντολ#ς στον /usr/bin αλλ# δεν #χετε την παραμικρ# ιδ#α του τι πραγματικ# κ#νουν; Απλ# πληκτρολογ#στε:

```
% cd -/usr/bin
% man –f *
```

#

```
% cd -/usr/bin
% whatis *
```

το οπο#ο κ#νει ακριβ#ς το #διο πρ#γμα.

4.13.2. ### ####

Το ####### περιλαμβ#νει πολλ#ς εφαρμογ#ς και βοηθητικ# προγρ#μματα που #χουν δημιουργηθε# απ# την #### ######## ########## (###). Π#ρα απ# τις σελ#–

δες βοηθε#ας, τα προγρ#μματα αυτ# παρ#χονται με τεκμηρ#ωση μορφ#ς ######### σε αρχε#α που ονομ#ζονται info και τα οπο#α μπορε#τε να προβ#λλετε με την εντο–λ# info #, αν #χετε εγκαταστ#σει το #####, μ#σω της κατ#στασης λειτουργ#ας #### #### του #####.

Για να χρησιμοποι#σετε την εντολ# ####(1), απλ# πληκτρολογ#στε:

```
% info
```

Για μια σ#ντομη εισαγωγ#, πληκτρολογ#στε h. Για μια γρ#γορη αναφορ# εντολ#ς, πληκτρολογ#στε ?.

Κεφ#λαιο 5. Εγκατ#σταση Εφαρμογ#ν: Πακ#τα και

5.1. Σ#νοψη

Το ####### συνοδε#εται απ# μ#α πλο#σια συλλογ# απ# προγρ#μματα σαν μ#ρος του βασικο# συστ#ματος. #μως, λ#γα μπορε# να κ#νει κ#ποιος πριν βρεθε# στην αν#γκη να εγκαταστ#σει μια πρ#σθετη εφαρμογ# για να υλοποι#σει μια πραγματι–κ# εργασ#α. Το ####### παρ#χει δυο συμπληρωματικ#ς τεχνολογ#ες για να εγκα–ταστ#σετε πρ#σθετες εφαρμογ#ς στο σ#στημα σας: τη Συλλογ# των ##### (##### ##########, για εγκατ#σταση απ# τον πηγα#ο κ#δικα), και τα πακ#τα (########, για εγκατ#σταση απ# προ#μεταγλωττισμ#να εκτελ#σιμα πακ#τα). Κ#θε μ#α απ# τις δυο μεθ#δους μπορε# να χρησιμοποιηθε# για να εγκαταστ#σετε τις νε#τερες εκδ#–σεις απ# τις αγαπημ#νες σας εφαρμογ#ς, απ# τοπικ# αποθηκευτικ# μ#σα # απευ–θε#ας απ# το δ#κτυο.

Αφο# διαβ#σετε αυτ# το κεφ#λαιο, θα ξ#ρετε:

- Πως να εγκαθιστ#τε προ#μεταγλωττισμ#να πακ#τα λογισμικο#.
- Πως να μεταγλωττ#ζετε πρ#σθετο λογισμικ# απ# τον πηγα#ο κ#δικα χρησιμο–ποι#ντας την Συλλογ# των #####.
- Πως να κ#νετε απεγκατ#σταση εγκαταστημ#νων πακ#των # #####.
- Πως να αλλ#ζετε τις προκαθορισμ#νες ρυθμ#σεις που χρησιμοποιε# η Συλλογ# των #####.
- Πως να βρ#σκετε τα κατ#λληλα πακ#τα λογισμικο#.
- Πως να αναβαθμ#ζετε τις εφαρμογ#ς σας.

5.2. Επισκ#πησ# της εγκατ#στασης λογισμικο#

Αν #χετε χρησιμοποι#σει #να ####® σ#στημα στο παρελθ#ν, θα γνωρ#ζετε #τι η συνηθισμ#νη διαδικασ#α για την εγκατ#σταση πρ#σθετου λογισμικο# ε#ναι πε–ρ#που η παρακ#τω:

1. #Κατ#βασμα# του λογισμικο#, που μπορε# να διαν#μεται σε μορφ# πηγα#ου κ#δικα, # σαν εκτελ#σιμο.

2. Αποσυμπ#εση του λογισμικο# απ# την μορφ# της διανομ#ς του (συν#θως #να ####### συμπιεσμ#νο με το ########(1), ####(1), # ####2(1)).

3. Εντοπισμ#ς της τεκμηρ#ωσης (πιθαν#ς #να αρχε#ο INSTALL # README # μερι–κ# αρχε#α μ#σα σε #να υποκατ#λογο doc/) και αν#γνωσ# τους για το πως θα εγκατασταθε# το λογισμικ#.

4. Αν το λογισμικ# διαν#μεται με τη μορφ# πηγα#ου κ#δικα, μεταγλ#ττιση του. Αυτ# μπορε# να περιλαμβ#νει την επεξεργασ#α εν#ς Makefile, # την εκτ#λεση εν#ς configure ######, και #λλες εργασ#ες.

5. Δοκιμ# και εγκατ#σταση του λογισμικο#.

Και αυτ# μ#νο αν #λα π#νε καλ#. Αν εγκαθιστ#τε #να λογισμικ# που δεν #χει με–ταφερθε# στο ####### #σως να πρ#πει να τροποποι#σετε τον πηγα#ο κ#δικα για να δουλ#ψει σωστ#.

Αν το θ#λετε, μπορε#τε να συνεχ#σετε να εγκαθιστ#τε λογισμικ# με τον #παραδο–σιακ## τρ#πο στο #######. #μως, το ####### παρ#χει δυο τεχνολογ#ες που μπορο#ν να σας γλιτ#σουν απ# πολ# κ#πο: τα πακ#τα και τα #####. Την στιγμ# που γρ#φτη–κε αυτ# το κε#μενο, διατ#θονταν με αυτ#ν τον τρ#πο π#νω απ# 24,000 πρ#σθετες εφαρμογ#ς.

Για οποιαδ#ποτε εφαρμογ#, το αντ#στοιχο ####### πακ#το της ε#ναι #να μοναδι–κ# αρχε#ο που πρ#πει εσε#ς να #κατεβ#σετε#. Το πακ#το περι#χει προ#μεταγλωτ–τισμ#να αντ#γραφα απ# #λες τις εντολ#ς της εφαρμογ#ς, #πως επ#σης και αρχε#α παραμετροπο#ησης # τεκμηρ#ωσης. #να τ#τοιο πακ#το σε μορφ# αρχε#ου, μπο–ρε#τε να το χειριστε#τε με τις εντολ#ς διαχε#ρισ#ς πακ#των του #######, #πως οι ###_###(1), ###_######(1), ###_####(1), και π#ει λ#γοντας. Η εγκατ#σταση μιας ν#–ας εφαρμογ#ς μπορε# να γ#νει με μ#α μ#νο εντολ#.

#να ####### #### για μ#α εφαρμογ# ε#ναι μια συλλογ# απ# αρχε#α σχεδιασμ#να για να αυτοματοποι#σουν την διαδικασ#α μεταγλ#ττισης της εφαρμογ#ς απ# τον πηγα#ο κ#δικα.

Θυμηθε#τε #τι υπ#ρχουν μερικ# β#ματα που θα πρ#πει λογικ# να κ#νετε αν μετα–γλωττ#σετε #να πρ#γραμμα μ#νος σας (#κατ#βασμα#, αποσυμπ#εση, προσαρμογ# (########), μεταγλ#ττιση, εγκατ#σταση). Τα αρχε#α που αποτελο#ν #να #### πε–ρι#χουν #λες τις απαρα#τητες πληροφορ#ες για να επιτρ#ψουν στο σ#στημα να κ#νει #λα αυτ# για εσ#ς. Εσε#ς εκτελε#τε μερικ#ς απλ#ς εντολ#ς, και ο πηγα#ος κ#δικας για την εφαρμογ# αυτ#ματα #κατεβα#νει#, αποσυμπι#ζεται, προσαρμ#–ζεται, μεταγλωττ#ζεται, και εγκαθ#σταται για εσ#ς.

Στην πραγματικ#τητα, το σ#στημα ##### μπορε# επ#σης να χρησιμοποιηθε# για να δημιουργηθο#ν πακ#τα που μπορε#τε αργ#τερα να διαχειριστε#τε με την pkg_add και τις #λλες εντολ#ς διαχε#ρισ#ς πακ#των που θα αναφερθο#ν σε λ#γο.

Τ#σο τα πακ#τα, #σο και τα ##### κατανοο#ν τις εξαρτ#σεις *(dependencies)*. Ας υποθ#σουμε #τι θ#λετε να εγκαταστ#σετε μ#α εφαρμογ# που εξαρτ#ται απ# μ#α συγκεκριμ#νη βιβλιοθ#κη για να λειτουργ#σει. Τ#σο η εφαρμογ#, #σο και η βιβλιοθ#κη διατ#θενται ως πακ#τα και ##### του #######. Αν χρησιμοποι#σετε την εντολ# pkg_add # το σ#στημα των ##### για να εγκαταστ#σετε την εφαρμογ#, αμφ#τερα θα παρατηρ#σουν #τι η βιβλιοθ#κη δεν ε#ναι εγκατεστημ#νη, και αυτ#ματα θα την εγκαταστ#σουν πριν απ# το πρ#γραμμα.

#χοντας αναφ#ρει #τι οι δ#ο τεχνολογ#ες ε#ναι αρκετ# #μοιες, #σως να αναρωτι#στε γιατ# το ####### προσφ#ρει και τις δ#ο. Τα πακ#τα και τα ##### αμφ#τερα #χουν τα δικ# τους πλεονεκτ#ματα, και το τι θα χρησιμοποι#σετε εξαρτ#ται απ# την δικ# σας προτ#μηση.

- #να συμπιεσμ#νο ####### πακ#του ε#ναι συν#θως μικρ#τερο απ# το συμπιεσμ#νο ####### που περι#χει τον πηγα#ο κ#δικα για την εφαρμογ#.

- Τα πακ#τα δεν χρει#ζονται μεταγλ#ττιση. Για μεγ#λες εφαρμογ#ς, #πως ε#ναι ο #######, το ###, # το ##### αυτ# μπορε# να ε#ναι σημαντικ#, ιδια#τερα αν βρ#σκεστε σε #να αργ# μηχ#νημα.

- Τα πακ#τα δεν απαιτο#ν να κατανο#σετε την διαδικασ#α που σχετ#ζεται με την μεταγλ#ττιση λογισμικο# στο #######.

- Τα πακ#τα συν#θως ε#ναι μεταγλωττισμ#να με συντηρητικ#ς επιλογ#ς, επειδ# πρ#πει να λειτουργο#ν στον μ#γιστο αριθμ# συστημ#των. Με εγκατ#σταση απ# το ####, μπορε#τε να ρυθμ#σετε τις επιλογ#ς μεταγλ#ττισης (για παρ#δειγμα) να δημιουργ#σουν εκτελ#σιμο κ#δικα που να εκμεταλλε#εται τις ικαν#τητες εν#ς ####### 4 # ###### επεξεργαστ#.

- Μερικ#ς εφαρμογ#ς #χουν επιλογ#ς μεταγλ#ττισης που σχετ#ζονται με το τι μπορο#ν να κ#νουν και τι #χι. Για παρ#δειγμα, ο ###### μπορε# να μεταγλωττιστε# με #να ευρ# φ#σμα απ# επιλογ#ς. Μεταγλωττ#ζοντας τον απ# το ####, δεν ε#ναι αν#γκη να δεχτε#τε τις προεπιλεγμ#νες επιλογ#ς, μπορε#τε να κ#νετε τις δικ#ς σας.

  Σε μερικ#ς περιπτ#σεις, μπορε# να υπ#ρχουν πολλαπλ# πακ#τα για την #δια εφαρμογ#, με διαφορετικ#ς ρυθμ#σεις. Για παρ#δειγμα, το ########## διατ#θεται ως #να πακ#το ghostscript και #να πακ#το ghostscript-nox11, αναλ#γως αν θα εγκαταστ#σετε # #χι #ναν #11 ######. Αυτο# του τ#που οι ρυθμ#σεις ε#ναι δυνατ#ς με τα πακ#τα, αλλ# γρ#γορα γ#νονται αδ#νατες αν μ#α εφαρμογ# #χει περισσ#τερες απ# μ#α # δ#ο διαφορετικ#ς ρυθμ#σεις μεταγλ#ττισης.

- Οι συνθ#κες των αδει#ν διανομ#ς απ# μερικ#ς διανομ#ς λογισμικο#, απαγορε#ουν την διανομ# εκτελ#σιμου κ#δικα. Πρ#πει να διανεμηθο#ν με την μορφ# πηγα#ου κ#δικα.

- Μερικ# #τομα δεν εμπιστε#ονται τα #τοιμα εκτελ#σιμα. Τουλ#χιστον με τον πηγα#ο κ#δικα, μπορε#τε (θεωρητικ#) να τον διαβ#σετε και να ψ#ξετε για πιθαν# προβλ#ματα μ#νος σας.

- Αν #χετε τοπικ#, δικ# σας #######, θα χρειαστε#τε τον πηγα#ο κ#δικα για να τα εφαρμ#σετε.

- Μερικ# #τομα γουστ#ρουν να #χουν τον πηγα#ο κ#δικα, #στε να τον διαβ#σουν αν βαρεθο#νε, να τον αλλ#ξουν (####), να δανειστο#ν απ# αυτ#ν (αν β#βαια το επιτρ#πει η #δεια), κ.λ.π.

Για να ε#στε εν#μερος για τα ανανεωμ#να #####, εγγραφε#τε στην ηλεκτρονικ# λ#στα των ####### ##### και στην ηλεκτρονικ# λ#στα αναφορ#ν προβλημ#των των ####### #####.

Προειδοπο#ηση

Πριν εγκαταστ#σετε οποιοδ#ποτε εφαρμογ#, πρ#πει να ελ#γχετε το http://vuxml.freebsd.org/ για θ#ματα ασφαλε#ας που σχετ#ζονται με την εφαρμογ# σας.

Μπορε#τε επ#σης να εγκαταστ#σετε το ##########/######### το οπο#ο αυτ#ματα θα ελ#γχει #λες τις εγκαταστημ#νες εφαρμογ#ς για γνωστ# τρωτ# σημε#α. #λεγχος επ#σης θα πραγματοποιε#ται πριν τη μεταγλ#ττιση οποιουδ#ποτε ####. Στο ενδι#μεσο, μπορε#τε να χρησιμοποιε#τε την εντολ# portaudit -F -a αφ#του #χετε πρ#τα εγκαταστ#σει μερικ# πακ#τα.

Το υπ#λοιπο αυτο# του κεφαλα#ου εξηγε# πως να χρησιμοποι#σετε τα πακ#τα και τα ##### για να εγκαταστ#σετε και να διαχειριστε#τε πρ#σθετο λογισμικ# στο #######.

5.3. Βρ#σκοντας την Εφαρμογ# σας

Πριν εγκαταστ#σετε οποιαδ#ποτε εφαρμογ# πρ#πει να γνωρ#ζετε τι θ#λετε να κ#νει, και πως ονομ#ζεται η εφαρμογ#.

Η λ#στα των διαθ#σιμων εφαρμογ#ν στο ####### μεγαλ#νει συνεχ#ς. Ευτυχ#ς, υπ#ρχουν πολλο# τρ#ποι να βρε#τε αυτ# που θ#λετε:

- Στη δικτυακ# τοποθεσ#α του ####### θα βρε#τε μια λ#στα απ# #λες τις διαθ#σιμες εφαρμογ#ς, στο ####://###.#######.###/#####/. Η λ#στα αυτ# ανανε#νεται

συχν#, εν# υπ#ρχει και δυνατ#τητα αναζ#τησης. Τα ##### ε#ναι χωρισμ#να σε κατηγορ#ες, και μπορε#τε να αναζητ#σετε μ#α εφαρμογ# ε#τε με το #νομα (αν το ξ#ρετε), # να δε#τε #λες τις εφαρμογ#ς που ε#ναι διαθ#σιμες σε μια κατηγορ#α.

- Ο ### ######## διατηρε# το ##########, στο http://www.FreshPorts.org/. Το ########## καταγρ#φει τις αλλαγ#ς των εφαρμογ#ν στο δ#ντρο των ##### καθ#ς συμβα#–νουν, επιτρ#ποντ#ς σας να #παρακολουθε#τε# #να # περισσ#τερα #####, και μπορε# να σας στε#λει ##### #ταν αυτ# ανανε#νονται.

- Αν δεν γνωρ#ζετε το #νομα της εφαρμογ#ς που θ#λετε, δοκιμ#στε να χρησιμο–ποι#σετε #να #### σαν το ########(http://www.freecode.com/) για να βρε#τε μ#α εφαρ–μογ#, και μετ# μπορε#τε να ελ#γξετε ξαν# το #### του ####### για να δε#τε αν η εφαρμογ# #χει γ#νει ####.

- Αν ξ#ρετε το ακριβ#ς #νομα του ####, και θ#λετε μ#νο να βρε#τε σε ποια κατη–γορ#α ε#ναι, μπορε#τε να χρησιμοποι#σετε την εντολ# ########(1). Απλ# γρ#ψτε whereis ######, #που ###### ε#ναι το πρ#γραμμα που θ#λετε να εγκαταστ#σετε. Αν αυτ# βρ#σκεται στο σ#στημα σας, η εντολ# θα σας πει που ε#ναι, #πως παρα–κ#τω:

```
# whereis lsof
lsof: -/usr/ports/sysutils/lsof
```

Αυτ# μας λ#ει #τι το lsof (#να εργαλε#ο συστ#ματος) μπορε# να βρεθε# στον κα–τ#λογο /usr/ports/sysutils/lsof.

- Επιπρ#σθετα, μπορε#τε να χρησιμοποι#σετε μια απλ# εντολ# ####(1) για να εντοπ#σετε την τοποθεσ#α κ#ποιου προγρ#μματος μ#σα στα #####. Για παρ#–δειγμα:

```
# echo -/usr/ports/*/*lsof*
/usr/ports/sysutils/lsof
```

Σημει#στε #τι το παραπ#νω θα δε#ξει επ#σης και οποιαδ#ποτε αρχε#α #χουν κατ#βει στον κατ#λογο /usr/ports/distfiles εφ#σον ταιρι#ζουν στην αναζ#τηση.

- Ακ#μη #νας τρ#πος να βρε#τε #να συγκεκριμ#νο ####, ε#ναι χρησιμοποι#ντας τον εσωτερικ# μηχανισμ# αναζ#τησης της Συλλογ#ς των #####. Γα να χρησι–μοποι#σετε αυτ# τον τρ#πο αναζ#τησης, Θα χρειαστε# να βρ#σκεστε στον κα–τ#λογο /usr/ports. #ταν βρεθε#τε σε αυτ#ν τον κατ#λογο, εκτελ#στε το make search name=###μ#–######μμ#### #που ###μ#–######μμ#### ε#ναι το #νομα του προγρ#μματος που θ#λετε να βρε#τε. Για παρ#δειγμα, αν αναζητ#τε το lsof:

```
# cd -/usr/ports
# make search name=lsof
Port:   lsof-4.56.4
```

```
Path:   -/usr/ports/sysutils/lsof
Info:   Lists information about open files (similar to fstat(1))
Maint:  obrien@FreeBSD.org
Index:  sysutils
B-deps:
R-deps:
```

Το τμ#μα της εξ#δου που πρ#πει να προσ#ξετε ιδια#τερα ε#ναι η γραμμ# #####:#, αφο# αυτ# σας λ#ει που να βρε#τε το ####. Οι υπ#λοιπες πληροφορ#ες που πα–ρ#χονται δεν χρει#ζονται για να εγκαταστα θε# το ####, για αυτ# δεν θα αναλυ–θο#ν εδ#.

Για πιο λεπτομερ# αναζ#τηση μπορε#τε να χρησιμοποι#σετε επ#σης make search key=##### #που ##### ε#ναι κ#ποιο κε#μενο προς αναζ#τηση. Αυτ# αναζητ# ον#–ματα ####, σχ#λια, περιγραφ#ς και εξαρτ#σεις, και μπορε# να χρησιμοποιηθε# για να βρεθο#ν ##### που σχετ#ζονται με #να συγκεκριμ#νο θ#μα, ε#ν δεν γνω–ρ#ζετε το #νομα του προγρ#μματος που αναζητ#τε.

Σε #λες τις παραπ#νω περιπτ#σεις, η φρ#ση προς αναζ#τηση ε#ναι ##### ########## (δεν λαμβ#νει υπ#ψη τις διαφορ#ς κεφαλα#ων#μικρ#ν). Η αναζ#–τηση για το ######, θα δ#σει τα #δια αποτελ#σματα με την αναζ#τηση για το ######.

5.4. Χρησιμοποι#ντας το Σ#στημα των Πακ#των

Συνεισφορ# του *Chern Lee.*

Υπ#ρχουν δι#φορα εργαλε#α με τα οπο#α μπορε#τε να διαχειριστε#τε τα πακ#τα στο #######:

- Σε #να σ#στημα που βρ#σκεται #δη σε λειτουργ#α, μπορε#τε να εκτελ#σετε το ########## για να εγκαταστ#σετε, να διαγρ#ψετε, και να δε#τε τις εγκατεστημ#–νες και τις διαθ#σιμες εφαρμογ#ς. Για περισσ#τερες πληροφορ#ες, δε#τε το Τμ#–μα 2.10.11, #Εγκατ#σταση Πακ#των#.

- Τα δι#φορα εργαλε#α διαχε#ρισης μ#σω της γραμμ#ς εντολ#ν, που αποτελο#ν και το αντικε#μενο συζ#τησης αυτ#ς της εν#τητας.

5.4.1. Εγκαθιστ#ντας #να Πακ#το

Μπορε#τε να χρησιμοποι#σετε το εργαλε#ο ###_###(1) για να εγκαταστ#σετε #να πακ#το λογισμικο# του ####### απ# #να τοπικ# αποθηκευμ#νο αρχε#ο # απ# #ναν διακομιστ# στο δ#κτυο.

Παρ#δειγμα 5.1. #Κατ#βασμα# εν#ς πακ#του χειροκ#νητα και εγκατ#σταση του τοπικ#

```
# ftp --a ftp2.FreeBSD.org
Connected to ftp2.FreeBSD.org.
220 ftp2.FreeBSD.org FTP server (Version 6.00LS) ready.
331 Guest login ok, send your email address as password.
230-
230-    This machine is in Vienna, VA, USA, hosted by Verio.
230-        Questions? E-mail freebsd@vienna.verio.net.
230-
230-
230 Guest login ok, access restrictions apply.
Remote system type is UNIX.
Using binary mode to transfer files.
ftp> cd -/pub/FreeBSD/ports/packages/sysutils/
250 CWD command successful.
ftp> get lsof-4.56.4.tgz
local: lsof-4.56.4.tgz remote: lsof-4.56.4.tgz
200 PORT command successful.
150 Opening BINARY mode data connection for -'lsof-4.56.4.tgz' (92375 bytes).
100% -|***************************************************| 92375       00:00 ETA
226 Transfer complete.
92375 bytes received in 5.60 seconds (16.11 KB/s)
ftp> exit
# pkg_add lsof-4.56.4.tgz
```

Ε#ν δεν #χετε μ#α τοπικ# πηγ# πακ#των (#πως ε#ναι #να ####### ###### ###) τ#τε #σως ε#ναι ευκολ#τερο να χρησιμοποι#σετε την επιλογ# -r για το ###_###(1). Αυτ# θα κ#νει το εργαλε#ο να καθορ#σει αυτ#ματα τη σωστ# μορφ# και #κδοση και #πειτα να ανακτ#σει και να εγκαταστ#σει το πακ#το απ# #να ### ####.

```
# pkg_add --r lsof
```

Το παραπ#νω παρ#δειγμα θα #κατεβ#σει# και θα εγκαταστ#σει το σωστ# πακ#το χωρ#ς περαιτ#ρω επ#μβαση του χρ#στη. Αν δεν θ#λετε να χρησιμοποι#σετε το κ#–ριο #### διανομ#ς πακ#των, μπορε#τε να χρησιμοποι#σετε κ#ποιο ######. Για το σκοπ# αυτ#, θα πρ#πει να ρυθμ#σετε σωστ# την τιμ# της PACKAGESITE, #στε να πα–ρακ#μψετε τις προεπιλεγμ#νες ρυθμ#σεις. Το ###_###(1) χρησιμοποιε# το #####(3) για να #κατεβ#σει# τα αρχε#α, και αυτ# με τη σειρ# του χρησιμοποιε# δι#φορες μεταβλητ#ς περιβ#λλοντος, περιλαμβανομ#νων των FTP_PASSIVE_MODE, FTP_PROXY, και FTP_PASSWORD. #σως χρειαστε# να ρυθμ#σετε μ#α # περισσ#τερες απ# αυτ#ς αν βρ#σκεστε π#σω απ# #να ########, # #σως να χρειαστε# να χρησιμοποι#σετε #ναν ###/#### #####. Δε#τε το #####(3) για την πλ#ρη λ#στα των μεταβλητ#ν. Προσ#ξτε

#τι στο παραπ#νω παρ#δειγμα χρησιμοποιε#ται το lsof αντ# του lsof-4.56.4. #ταν γ#νε–ται απομακρυσμ#νη λ#ψη, πρ#πει να αφαιρεθε# ο αριθμ#ς #κδοσης του πακ#του. Το ###_###(1) θα #κατεβ#σει# αυτ#ματα την τελευτα#α #κδοση της εφαρμογ#ς.

Σημε#ωση

Το ###_###(1) θα #κατεβ#σει# την τελευτα#α #κδοση της εφαρμογ#ς αν χρησιμοποιε#τε ############### # ######## ######. Αν τρ#χετε μια ######## #κδοση, θα #κατεβ#σει# την #κδοση του πακ#του που #χει μεταγλωττιστε# με την #κ–δοση σας. Ε#ναι δυνατ# να το αλλ#ξετε αυτ#, αλλ#ζοντας την PACKAGESITE. Για παρ#δειγμα, αν τρ#χετε #να σ#στη–μα ####### 8.1########, το ###_###(1), απ# προεπιλογ#, θα προσπαθ#σει να #κατεβ#σει# πακ#τα απ# το ftp://ftp.freebsd.org/pub/FreeBSD/ports/i386/packages-8.1-release/Latest/. Αν θ#λετε να αναγκ#–σετε το ###_###(1) να #κατεβ#σει# πακ#τα του ####### 8# ######, θ#στε την PACKAGESITE ως ftp://ftp.freebsd.org/pub/FreeBSD/ports/i386/packages-8-stable/Latest/.

Τα αρχε#α των πακ#των διαν#μονται σε μορφ#ς .tgz και .tbz. Μπορε#τε να τα βρε#τε στο ftp://ftp.FreeBSD.org/pub/FreeBSD/ports/packages/, # στα ###### της διανομ#ς του #######. Κ#θε ## στο ####### 4### ### (και στο ########, κλπ.) περι#χει πακ#τα στον κατ#–λογο /packages. Η κατηγοριοπο#ηση των πακ#των ακολουθε# την δομ# του δ#ντρου /usr/ports. Κ#θε κατηγορ#α #χει το δικ# της κατ#λογο, και κ#θε πακ#το μπορε# να βρεθε# στον κατ#λογο All.

Η δομ# των καταλ#γων του συστ#ματος πακ#των ταιρι#ζει με την αντ#στοιχη των #####. Τα δ#ο συστ#ματα συνεργ#ζονται μεταξ# τους για να δημιουργ#σουν το συνολικ# σ#στημα πακ#των/#####.

5.4.2. Διαχε#ριση των Πακ#των

Το ###_####(1) ε#ναι #να εργαλε#ο που παραθ#τει και περιγρ#φει τα δι#φορα πα–κ#τα που ε#ναι εγκαταστημ#να.

```
# pkg_info
cvsup-16.1        A general network file distribution system optimized for CV
docbook-1.2       Meta-port for the different versions of the DocBook DTD
...
```

Το ###_#######(1) ε#ναι #να εργαλε#ο που συνοψ#ζει τις εκδ#σεις #λων των εγκα–ταστημ#νων πακ#των. Συγκρ#νει την #κδοση κ#θε πακ#του, με την τρ#χουσα #κ–δοση που βρ#σκεται στο δ#ντρο των #####.

```
# pkg_version
cvsup                =
docbook               =
...
```

Τα σ#μβολα στην δε#τερη στ#λη δηλ#νουν την σχετικ# ηλικ#α μεταξ# των εγκα–τεστημ#νων εκδ#σεων και των εκδ#σεων που ε#ναι διαθ#σιμες στο τοπικ# δ#ντρο των #####.

Σ#μβολο	Σημασ#α
=	Η #κδοση του εγκατεστημ#νου πακ#του ταιρι#ζει με αυτ# που ε#ναι διαθ#σιμη στο τοπικ# δ#ντρο των #####.
<	Η εγκατεστημ#νη #κδοση ε#ναι παλαι#–τερη απ# αυτ# που ε#ναι διαθ#σιμη στο δ#ντρο των #####.
>	Η εγκατεστημ#νη #κδοση ε#ναι νε#τερη απ# αυτ# που ε#ναι διαθ#σιμη στο τοπι–κ# δ#ντρο των #####. (Το τοπικ# δ#ντρο των ##### ε#ναι πιθαν#τατα απαρχαιω–μ#νο.)
?	Το εγκατεστημ#νο πακ#το δεν βρ#σκε–ται στα περιεχ#μενα των #####. (Αυτ# μπορε# να συμβε#, για παρ#δειγμα, αν #να εγκατεστημ#νο #### #χει αφαιρεθε# απ# την Συλλογ# των #####, # #χει μετο–νομαστε#.)
#	Υπ#ρχουν πολλαπλ#ς εκδ#σεις του πα–κ#του.
!	Το εγκατεστημ#νο πακ#το υπ#ρχει στο #####, αλλ# για κ#ποιο λ#γο το pkg_version δεν κατ#φερε να συγκρ#νει την #κδο–ση του εγκατεστημ#νου πακ#του με την αντ#στοιχη καταχ#ρηση στο #####.

5.4.3. Αφαιρ#ντας #να Πακ#το

Για να αφαιρ#σετε #να εγκατεστημ#νο πακ#το λογισμικο#, χρησιμοποι#στε το ερ–γαλε#ο ###_######(1).

```
# pkg_delete xchat-1.7.1
```

Σημει#στε #τι το ###_######(1) απαιτε# το πλ#ρες #νομα και αριθμ# #κδοσης του πακ#του. Η παραπ#νω εντολ# δεν θα λειτουργ#σει αν δ#σετε απλ#ς *xchat* αντ# για *xchat-1.7.1*. Ε#ναι ωστ#σο ε#κολο να χρησιμοποι#σετε την ###_#######(1) για να βρε#τε την #κδοση του εγκατεστημ#νου πακ#του. Αντ# για αυτ#, μπορε#τε επ#σης να χρησιμοποι#σετε #να μπαλαντ#ρ:

```
# pkg_delete xchat\*
```

Στην περ#πτωση αυτ#, θα διαγραφο#ν #λα τα πακ#τα που τα ον#ματα τους αρχ#–ζουν με xchat.

5.4.4. Δι#φορα

#λες οι πληροφορ#ες για τα πακ#τα ε#ναι αποθηκευμ#νες στον κατ#λογο /var/db/pkg. Στα αρχε#α αυτο# του καταλ#γου, θα βρε#τε τη περιγραφ# κ#θε πακ#του, καθ#ς και τη λ#στα των αρχε#ων που εγκαθιστ#.

5.5. Χρησιμοποι#ντας την Συλλογ# των

Τα παρακ#τω τμ#ματα δ#νουν βασικ#ς οδηγ#ες χρ#σης της Συλλογ#ς των ##### για εγκατ#σταση # διαγραφ# προγραμμ#των στο σ#στημα σας. Μπορε#τε να βρε#τε λεπτομερ# περιγραφ# των διαθ#σιμων επιλογ#ν του make και των μεταβλητ#ν περι–β#λλοντος στο #####(7).

5.5.1. Ανακτ#ντας την Συλλογ# των

Πριν μπορ#σετε να εγκαταστ#σετε προγρ#μματα μ#σω των #####, πρ#πει πρ#τα να ανακτ#σετε την Συλλογ# των #####. Πρ#κειται ουσιαστικ# για μια συλλογ# απ# Makefiles, #######, και αρχε#α περιγραφ#ς που τοποθετο#νται στο /usr/ports.

#ταν εγκαταστ#σατε το ####### σ#στημα σας, το ########## σας ρ#τησε αν θ#λα–τε να εγκαταστ#σετε την Συλλογ# των #####. Αν επιλ#ξατε #χι, μπορε#τε να ακο–λουθ#σετε αυτ#ς τις οδηγ#ες για να ανακτ#σετε την Συλλογ# των #####:

Διαδικασ#α 5.1. Μ#θοδος #####

Αυτ# ε#ναι μια γρ#γορη μ#θοδος για να ανακτ#σετε και να διατηρ#σετε #να ανα–νεωμ#νο αντ#γραφο της Συλλογ#ς των #####, χρησιμοποι#ντας το πρωτ#κολλο #####. Αν θ#λετε να μ#θετε περισσ#τερα για το #####, δε#τε το Χρησιμοποι#ντας το #####.

Σημε#ωση

Η υλοπο#ηση του ##### που περιλαμβ#νεται σε #να σ#στημα #######, ονομ#ζεται ####.

Σιγουρευθε#τε #τι το /usr/ports ε#ναι #δειο πριν εκτελ#σετε το #### για πρ#τη φορ#! Ε#ν #χετε #δη ανακτ#σει τη Συλλογ# των ##### μ#σω κ#ποιας #λλης πηγ#ς, το #### δεν θα διαγρ#ψει ####### που #χουν αφαιρεθε# στο μεταξ#.

1. Εκτελ#στε το csup:

```
# csup –L 2 –h cvsup.FreeBSD.org -/usr/share/examples/cvsup/ports-supfile
```

Αλλ#ξτε το *cvsup.FreeBSD.org* με #ναν κοντιν# σας διακομιστ# #####. Δε#τε το ##### ####### (Τμ#μα #.6.7, #Τοποθεσ#ες ######) για την πλ#ρη λ#στα των ###### #####.

Σημε#ωση

Αν θ#λετε, μπορε#τε να χρησιμοποι#σετε το δικ# σας ports-supfile, #στε να αποφ#γετε (για παρ#δειγμα) να δηλ#σετε τον διακομιστ# ##### στην γραμμ# εντολ#ν.

1. Σε αυτ# την περ#πτωση, ως root, αντιγρ#ψτε το /usr/share/examples/cvsup/ports-supfile σε μ#α ν#α τοποθεσ#α, #πως το /root # τον δικ# σας #### κατ#λογο.

2. Τροποποι#στε το ports-supfile.

3. Αλλ#ξτε το *CHANGE_THIS.FreeBSD.org* με #ναν κοντιν# σας διακομιστ# #####.Δε#τε το ##### ####### (Τμ#–μα #.6.7, #Τοποθεσ#ες ######) για την πλ#ρη λ#στα των ###### #####.

4. Εκτελ#στε τ#ρα το csup, με τον ακ#λουθο τρ#πο:

```
# csup –L 2 -/root/ports-supfile
```

2. Εκτελ#ντας την εντολ# ####(1) αργ#τερα, θα #κατεβ#σει# και θα εφαρμ#σει #λες τις πρ#σφατες αλλαγ#ς στην Συλλογ# των #####, εκτ#ς απ# το να επα–να#μεταγλωττ#σει τα ##### για το σ#στημα σας.

Διαδικασ#α 5.2. Μ#θοδος ########

Το ######## ε#ναι #να εναλλακτικ# σ#στημα για την διανομ# της Συλλογ#ς των #####. Παρακαλ# ελ#γξτε το Χρησιμοποι#ντας το ######## για μ#α λεπτομερ# πε–ριγραφ# #λων των χαρακτηριστικ#ν της εφαρμογ#ς.

1. #Κατεβ#στε# #να συμπιεσμ#νο ######## της Συλλογ#ς των ##### /var/db/portsnap. Αν θ#λετε, μπορε#τε να αποσυνδεθε#τε απ# το Διαδ#κτυο μετ# απ# αυτ# το β#μα.

   ```
   # portsnap fetch
   ```

2. Αν εκτελε#τε το ######## για πρ#τη φορ#, κ#ντε εξαγωγ# του ######## μ#σα στο /usr/ports:

   ```
   # portsnap extract
   ```

   Ε#ν #δη #χετε #να γεμ#το /usr/ports και απλ#ς το ανανε#νετε, εκτελ#στε την ακ#–λουθη εντολ#:

   ```
   # portsnap update
   ```

Διαδικασ#α 5.3. Μ#θοδος ##########

Αυτ# η μ#θοδος χρησιμοποιε# το ########## για την εγκατ#σταση της Συλλογ#ς των ##### απ# το μ#σο εγκατ#στασης. Σημει#στε #τι με αυτ# τον τρ#πο θα εγκα–ταστ#σετε το παλαι# αντ#γραφο της Συλλογ#ς των #####, που αντιστοιχε# στην ημερομην#α της #κδοσης του ####### που χρησιμοποιε#τε. Ε#ν #χετε πρ#σβαση στο Διαδ#κτυο, πρ#πει π#ντα να χρησιμοποιε#τε μ#α απ# τις μεθ#δους που ανα–φ#ρθηκαν πιο π#νω.

1. Ως root, εκτελ#στε το sysinstall #πως φα#νεται παρακ#τω:

   ```
   # sysinstall
   ```

2. Επιλ#ξτε το #########, και πι#στε #####.

3. Επιλ#ξτε το ##############, και πι#στε #####.

4. Μετακινηθε#τε στο #####, και πι#στε #####.

5. Μετακινηθε#τε στο ####, και πι#στε #####.

6. Επιλ#ξτε το μ#σο εγκατ#στασης της επιθυμ#ας σας, #πως #####, ###, και π#ει λ#γοντας.

7. Μετακινηθε#τε στο #### και πι#στε #####.

8. Πι#στε # για να βγε#τε απ# το ##########.

5.5.2. Εγκαθιστ#ντας

Το πρ#το πρ#γμα που πρ#πει να διευκρινιστε# σχετικ# με την Συλλογ# των ##### ε#ναι η #ννοια του #ρου ######### (σκελετ#ς)#. Με λ#γα λ#για, #να #### ######## ε#ναι η ελ#χιστη συλλογ# αρχε#ων που καθοδηγο#ν #να σ#στημα ####### #στε να μεταγλωττ#σει και να εγκαταστ#σει σωστ# #να πρ#γραμμα. Κ#θε #### ######## περι#χει:

- #να Makefile. Το Makefile περι#χει δι#φορες δηλ#σεις που ορ#ζουν πως πρ#πει να μεταγλωττιστε# η εφαρμογ# και που πρ#πει να εγκατασταθε# στο σ#στημ# σας.

- #να αρχε#ο distinfo. Αυτ# το αρχε#ο περι#χει πληροφορ#ες για τα αρχε#α που πρ#πει να #κατ#βουν# για την μεταγλ#ττιση του ####, και τα ######### τους (χρησιμοποι#ντας το ###256(1)), για να επιβεβαιωθε# #τι τα αρχε#α δεν #χουν αλλοιωθε# κατ# την δι#ρκεια της μεταφορ#ς τους.

- #ναν κατ#λογο files. Αυτ#ς ο κατ#λογος περι#χει τα ####### που επιτρ#πουν στο πρ#γραμμα να μεταγλωττιστε# και εγκατασταθε# στο ####### σ#στημα σας. Τα ####### ε#ναι μικρ# αρχε#α που ορ#ζουν αλλαγ#ς σε συγκεκριμ#να αρχε#α. Ε#ναι σε μορφ# κοινο# κειμ#νου, και βασικ# λ#νε #Αφα#ρεσε την γραμμ# 10# # #Μετ#τρεψε τη γραμμ# 26 σε αυτ# ...#. Τα ####### ε#ναι επ#σης γνωστ# ως ####### επειδ# δημιουργο#νται με το πρ#γραμμα ####(1).

  Αυτ#ς ο κατ#λογος μπορε# να περι#χει και #λλα αρχε#α που χρησιμοποιο#νται για να μεταγλωττιστε# το ####.

- #να αρχε#ο pkg-descr. Αυτ# ε#ναι μ#α πιο λεπτομερ#ς, συχν# πολλ#ν γραμμ#ν, περιγραφ# του προγρ#μματος.

- #να αρχε#ο pkg-plist. Αυτ# περι#χει μια λ#στα #λων των αρχε#ων που θα εγκατασταθο#ν απ# το ####. Επ#σης καθοδηγε# το σ#στημα των ##### τι αρχε#α να αφαιρ#σει κατ# την απεγκατ#σταση.

Μερικ# ##### #χουν και #λλα αρχε#α, #πως το pkg-message. Το σ#στημα των ##### χρησιμοποιε# αυτ# τα αρχε#α για να χειριστε# ειδικ#ς περιστ#σεις. Αν θ#λετε περισσ#τερες λεπτομ#ρειες για αυτ# τα αρχε#α, και τα ##### γενικ#τερα, δε#τε το ####### ######## ########.

Το #### περι#χει οδηγ#ες για το πως να μεταγλωττιστε# ο πηγα#ος κ#δικας, αλλ# δεν περι#χει τον πηγα#ο κ#δικα. Μπορε#τε να προμηθευτε#τε τον πηγα#ο κ#δικα απ# #να ###### # απ# το Διαδ#κτυο. Ο πηγα#ος κ#δικας διαν#μεται με οποιοδ#ποτε τρ#πο επιθυμε# ο δημιουργ#ς του. Συχν# ε#ναι #να ###### και ####### αρχε#ο, αλλ# μπορε# να ε#ναι συμπιεσμ#νος με κ#ποιο #λλο εργαλε#ο # να ε#ναι ακ#μα

και ασυμπ#εστος. Ο πηγα#ος κ#δικας του προγρ#μματος, σε οποιαδ#ποτε μορφ# κι αν διατ#θεται, λ#γεται ##########. Οι δ#ο μ#θοδοι για να εγκαταστ#σετε #να ####### #### περιγρ#φονται παρακ#τω.

Σημε#ωση

Πρ#πει να συνδεθε#τε ως root για να εγκαταστ#σετε #####.

Προειδοπο#ηση

Πριν εγκαταστ#σετε οποιαδ#ποτε ####, πρ#πει να σιγουρευ–τε#τε #τι #χετε μ#α ανανεωμ#νη Συλλογ# των #####, και πρ#–πει να ελ#γξετε το http://vuxml.freebsd.org/ για θ#ματα ασφαλε#ας σχετικ# με το #### που ενδιαφ#ρεστε.

Αν θ#λετε να ελ#γχετε αυτ#ματα για τυχ#ν προβλ#ματα ασφα–λε#ας πριν απ# κ#θε εγκατ#σταση ν#ας εφαρμογ#ς, μπορε#–τε να χρησιμοποι#σετε το #########. Θα βρε#τε αυτ# το ερ–γαλε#ο στην Συλλογ# των ##### (##########/#########). Ε#–ναι καλ# ιδ#α να εκτελ#σετε το portaudit -F πριν εγκαταστ#σε–τε #να ν#ο ####, για να ανακτ#σετε την τρ#χουσα β#ση δε–δομ#νων προβλημ#των ασφαλε#ας. Αντ#στοιχος #λεγχος και αναν#ωση της β#σης δεδομ#νων εκτελε#ται επ#σης αυτ#μα–τα κατ# τον καθημεριν# #λεγχο ασφαλε#ας του συστ#ματος. Για περισσ#τερες πληροφορ#ες διαβ#στε τις σελ#δες ###### #########(1) και ########(8).

Η Συλλογ# των ##### προ#ποθ#τει #τι #χετε λειτουργικ# σ#νδεση με το Διαδ#κτυο. Ε#ν δεν #χετε, θα χρειαστε# να β#λετε μ#νος σας #να αντ#γραφο του ######## μ#σα στο /usr/ports/distfiles.

Αρχικ#, μετακινηθε#τε στον κατ#λογο του #### που θ#λετε να εγκαταστ#σετε:

```
# cd -/usr/ports/sysutils/lsof
```

Μ#λις βρεθε#τε στον κατ#λογο lsof, θα δε#τε τον #### ########. Το επ#μενο β#μα ε#ναι να μεταγλωττ#σετε, # να #κτ#σετε (#####)#, το ####. Αυτ# γ#νεται απλ# πλη–κτρολογ#ντας make στην γραμμ# εντολ#ν. #ταν το κ#νετε, θα δε#τε κ#τι #πως αυτ#:

```
# make
>> lsof_4.57D.freebsd.tar.gz doesn't seem to exist in -/usr/ports/distfiles/.
```

```
>> Attempting to fetch from ftp://lsof.itap.purdue.edu/pub/tools/unix/lsof/.
===>  Extracting for lsof-4.57
...
[extraction output snipped]
...
>> Checksum OK for lsof_4.57D.freebsd.tar.gz.
===>  Patching for lsof-4.57
===>  Applying FreeBSD patches for lsof-4.57
===>  Configuring for lsof-4.57
...
[configure output snipped]
...
===>  Building for lsof-4.57
...
[compilation output snipped]
...
#
```

Προσ#ξτε #τι μ#λις η μεταγλ#ττιση ολοκληρωθε# θα επιστρ#ψετε στην γραμμ# εντολ#ν. Το επ#μενο β#μα ε#ναι να εγκαταστ#σετε το ####. Για να το εγκαταστ#–σετε, χρει#ζεται απλ#ς να προσθ#σετε μια λ#ξη στην εντολ# make, και αυτ# η λ#ξη ε#ναι install:

```
# make install
===>  Installing for lsof-4.57
...
[installation output snipped]
...
===>   Generating temporary packing list
===>   Compressing manual pages for lsof-4.57
===>   Registering installation for lsof-4.57
===>  SECURITY NOTE:
    This port has installed the following binaries which execute with
    increased privileges.
#
```

Μ#λις επιστρ#ψετε στην γραμμ# εντολ#ν, θα πρ#πει να μπορε#τε να εκτελ#σετε την εφαρμογ# που μ#λις εγκαταστ#σατε. Θα δε#τε μια προειδοπο#ηση ασφαλε#ας, επειδ# το lsof ε#ναι #να πρ#γραμμα που τρ#χει με αυξημ#να προν#μια. Κατ# την μεταγλ#ττιση και εγκατ#σταση των #####, θα πρ#πει να προσ#χετε οποιαδ#ποτε προειδοπο#ηση εμφανιστε#.

Μια καλ# ιδ#α, ε#ναι να διαγρ#ψετε τον υποκατ#λογο που περι#χει #λα τα προ–σωριν# αρχε#α που χρησιμοποι#θηκαν κατ# την μεταγλ#ττιση. #χι μ#νο κατανα–λ#νουν πολ#τιμο χ#ρο, #λλα μπορε# να προκαλ#σουν προβλ#ματα αργ#τερα #ταν θα θελ#σετε να εγκαταστ#σετε μια νε#τερη #κδοση του ####.

```
# make clean
===>  Cleaning for lsof-4.57
#
```

Σημε#ωση

Μπορε#τε να γλιτ#σετε δ#ο πρ#σθετα β#ματα απλ#ς εκτελ#–ντας make install clean αντ# για make, make install και make clean ως τρ#α ξεχωριστ# β#ματα.

Σημε#ωση

Μερικ# κελ#φη κρατ#νε μια λ#στα απ# τις εντολ#ς που βρ#–σκονται διαθ#σιμες στους καταλ#γους που αναφ#ρονται στην μεταβλητ# περιβ#λλοντος PATH, για να επιταχ#νουν τις ανα–ζητ#σεις για τα εκτελ#σιμα αρχε#α αυτ#ν των εντολ#ν. Αν χρησιμοποιε#τε #να απ# αυτ# τα κελ#φη, θα πρ#πει να χρησι–μοποι#σετε την εντολ# rehash μετ# την εγκατ#σταση εν#ς ####, πριν μπορ#σετε να χρησιμοποι#σετε τις ν#ες εντολ#ς. Αυτ# η εντολ# λειτουργε# σε κελ#φη #πως το tcsh. Χρησιμοποι#στε την εντολ# hash -r για κελ#φη #πως το sh. Δε#τε την τεκμηρ#ωση του κελ#φους σας για περισσ#τερες πληροφορ#ες.

Μερικ# προ##ντα τρ#των κατασκευαστ#ν σε #######, #πως το ####### ####### απ# το ####### ####, περι#χουν #########. Αυτ# μπορο#ν να χρησιμοποιηθο#ν με την Συλλογ# των #####. Προσαρτ#στε το ####### στο /cdrom. Αν χρησιμοποιε#τε κ#–ποιο διαφορετικ# σημε#ο προσ#ρτησης, ρυθμ#στε την μεταβλητ# CD_MOUNTPTS του ####. Τα αναγκα#α ######### θα χρησιμοποιηθο#ν αυτ#ματα αν υπ#ρχουν στο δισκ#κι.

Σημε#ωση

Πρ#πει να γνωρ#ζετε #τι οι #δειες μερικ#ν ##### δεν επιτρ#–πουν την διανομ# τους σε ######. Αυτ# μπορε# να οφε#λεται π.χ. στο #τι πρ#πει να συμπληρ#σετε μια φ#ρμα εγγραφ#ς πριν #κατεβ#σετε# την εφαρμογ#, # στο #τι δεν επιτρ#πεται η επα–ναδιανομ#, # σε κ#ποιο #λλο λ#γο. Ε#ν θ#λετε να εγκαταστ#–σετε #να #### που δεν περιλαμβ#νεται στο ######, θα χρεια–

στε# να ε#στε συνδεδεμ#νος στο Διαδ#κτυο για να το επιτ#χε–τε.

Το σ#στημα των ##### χρησιμοποιε# το #####(3) για να #κατεβ#σει# τα αρχε#α. Το #####(3) χρησιμοποιε# δι#φορες μεταβλητ#ς περιβ#λλοντος, περιλαμβανομ#–νων των FTP_PASSIVE_MODE, FTP_PROXY, και FTP_PASSWORD. #σως χρειαστε# να ρυθ–μ#σετε μ#α # περισσ#τερες αν βρ#σκεστε π#σω απ# #να ########, # #σως να χρεια–στε# να χρησιμοποι#σετε #ναν ###/#### #####. Δε#τε το #####(3) για μια πλ#ρη λ#στα των μεταβλητ#ν αυτ#ν.

Για χρ#στες που δεν μπορο#ν να ε#ναι συνδεδεμ#νοι #λη την #ρα, διατ#θεται η επιλογ# make fetch. Απλ#ς εκτελ#στε την εντολ# στον κατ#λογο (/usr/ports) και τα απα–ρα#τητα αρχε#α θα #κατ#βουν# για εσ#ς. Η εντολ# αυτ# θα λειτουργ#σει και σε υποκαταλ#γους, #πως για παρ#δειγμα: /usr/ports/net. Προσ#ξτε #τι αν #να #### εξαρ–τ#ται απ# βιβλιοθ#κες # #λλα #####, η εντολ# αυτ# δεν θα ανακτ#σει τα ######### τους. Αντικαταστ#στε το fetch με το fetch-recursive αν θ#λετε μαζ# με το #### να ανα–κτ#σετε και #λες τις εξαρτ#σεις του.

Σημε#ωση

Μπορε#τε να μεταγλωττ#σετε #λα τα ##### σε μ#α κατηγορ#α # ακ#μα και σε #λες, εκτελ#ντας το make στον αρχικ# κατ#λο–γο, #πως με την προαναφερθε#σα make fetch μ#θοδο. Αυτ# #μως ε#ναι επικ#νδυνο, γιατ# μερικ# ##### δεν μπορο#ν να συνυ–π#ρχουν. Σε #λλες περιπτ#σεις, μερικ# ##### μπορε# να εγκα–ταστ#σουν δυο διαφορετικ# αρχε#α με το με το #διο #νομα.

Σε μερικ#ς σπ#νιες περιπτ#σεις, οι χρ#στες μπορε# να χρει#ζεται να ανακτ#σουν τα ######## απ# #να #### διαφορετικ# απ# τα MASTER_SITES (η τοποθεσ#α απ# #που #κατεβα#νουν# τα αρχε#α). Μπορε#τε να αλλ#ξετε την επιλογ# MASTER_SITES με την ακ#λουθη εντολ#:

```
# cd -/usr/ports/directory
# make MASTER_SITE_OVERRIDE= \
ftp://ftp.FreeBSD.org/pub/FreeBSD/ports/distfiles/ fetch
```

Σε αυτ# το παρ#δειγμα αλλ#ξαμε την επιλογ# MASTER_SITES σε ftp.FreeBSD.org/pub/FreeBSD/ports/distfiles/.

Σημε#ωση

Μερικ# ##### επιτρ#πουν (# απαιτο#ν) να δ#σετε επιλογ#ς με–ταγλ#ττισης που μπορο#ν να ενεργοποι#σουν/απενεργοποι#–σουν τμ#ματα της εφαρμογ#ς που ε#ναι αχρε#αστα, συγκε–κριμ#νες επιλογ#ς ασφαλε#ας, και #λλες τροποποι#σεις. Κοιν# παραδε#γματα τ#τοιων ##### ε#ναι τα ###/#######, ########/#####, και το ####/###############. #ταν υπ#ρχουν διαθ#σιμες τ#τοιες επιλογ#ς, θα εμφανιστε# στην οθ#νη σας σχετικ# μ#–νυμα.

5.5.2.1. Παρακ#μπτοντας τους Προεπιλεγμ#νους Καταλ#γους των

Μερικ#ς φορ#ς ε#ναι χρ#σιμο (# επιτακτικ#) να χρησιμοποι#σετε #να διαφορετι–κ# κατ#λογο εργασ#ας και εγκατ#στασης. Οι μεταβλητ#ς WRKDIRPREFIX και PREFIX μπορο#ν να παρακ#μψουν τους προεπιλεγμ#νους καταλ#γους. Για παρ#δειγμα, η εντολ#:

```
# make WRKDIRPREFIX=/usr/home/example/ports install
```

θα μεταγλωττ#σει το #### στο /usr/home/example/ports και θα εγκαταστ#σει τα π#ντα στο /usr/local, εν# η εντολ#:

```
# make PREFIX=/usr/home/example/local install
```

θα μεταγλωττ#σει το #### στο /usr/ports και θα το εγκαταστ#σει στο /usr/home/example/local.

Και φυσικ# η εντολ#:

```
# make WRKDIRPREFIX=../ports PREFIX=../local install
```

θα συνδυ#σει και τα δυο (ε#ναι πολ# μεγ#λη για να την δε#ξουμε εδ#, #λλα πρ#πει να π#ρατε την γενικ# ιδ#α).

Εναλλακτικ#, αυτ#ς οι μεταβλητ#ς μπορο#ν να ρυθμιστο#ν ως μ#ρος του περιβ#λ–λοντος σας. Διαβ#στε την σελ#δα ###### για το κ#λυφος σας, για να βρε#τε τις σχετικ#ς οδηγ#ες.

5.5.2.2. Αντιμετωπ#ζοντας το **imake**

Μερικ# ##### που χρησιμοποιο#ν το imake (μ#ρος του # ###### ######) δεν συνερ–γ#ζονται σωστ# με το PREFIX, και επιμ#νουν να εγκατασταθο#ν στο /usr/X11R6. #μοια, μερικ# #### ##### αγνοο#ν το PREFIX και εγκαθ#στανται στο δ#ντρο ####. Το να κ#νετε αυτ# τα ##### να σ#βονται το PREFIX ε#ναι μ#α δ#σκολη # αδ#νατη δουλει#.

5.5.2.3. Επαναρ#θμιση Επιλογ#ν

#ταν μεταγλωττ#ζετε κ#ποια #####, μπορε# να εμφανιστε# στην οθ#νη σας #να με–νο# επιλογ#ν (βασισμ#νο σε #######) το οπο#ο να σας επιτρ#πει να αλλ#ξετε δι#–φορες επιλογ#ς μεταγλ#ττισης. Δεν ε#ναι σπ#νιο κ#ποιοι χρ#στες να θ#λουν να επι–σκεφτο#ν ξαν# αυτ# το μενο#, για να προσθ#σουν, να αφαιρ#σουν # να αλλ#ξουν κ#ποιες επιλογ#ς, μετ# την μεταγλ#ττιση του ####. Μια επιλογ# ε#ναι να μετακι–νηθε#τε στον κατ#λογο του #### και να γρ#ψετε make config, με το οπο#ο θα εμφανι–στε# ξαν# το μενο# με τις προηγο#μενες ρυθμ#σεις σας #δη επιλεγμ#νες. Μια #λλη δυνατ#τητα, ε#ναι να χρησιμοποι#σετε την εντολ# make showconfig, με την οπο#α θα δε#τε #λες τις επιλεγμ#νες ρυθμ#σεις του ####. Τ#λος, μια ακ#μα επιλογ# ε#ναι να εκτελ#σετε την εντολ# make rmconfig η οπο#α θα αφαιρ#σει #λες τις αποθηκευμ#νες επιλογ#ς και θα σας επιτρ#ψει να ξεκιν#σετε ξαν# απ# την αρχ#. #λες αυτ#ς οι επιλογ#ς, και ακ#μα περισσ#τερες, εξηγο#νται στη σελ#δα ###### του #####(7).

5.5.3. Αφαιρ#ντας Εγκατεστημ#να

Τ#ρα που γνωρ#σατε πως να εγκαθιστ#τε #####, πιθαν#ς θα αναρωτι#στε πως αφαιρο#νται, στην περ#πτωση που εγκαταστ#σατε #να και αργ#τερα αποφασ#σα–τε #τι εγκαταστ#σατε το λ#θος ####. Θα αφαιρ#σουμε το προηγο#μενο παρ#δειγ–μα (που #ταν το lsof για #σους δεν το πρ#σεξαν). Τα ##### αφαιρο#νται #πως και τα πακ#τα (το αναλ#σαμε στην εν#τητα Χρησιμοποι#ντας το Σ#στημα των Πακ#–των), χρησιμοποι#ντας την εντολ# ###_######(1):

```
# pkg_delete lsof-4.57
```

5.5.4. Αναβαθμ#ζοντας τα

Αρχικ#, δε#τε τα παρωχημ#να ##### για τα οπο#α υπ#ρχουν διαθ#σιμες νε#τερες εκδ#σεις στην Συλλογ# των #####, με την εντολ# ###_#######(1):

```
# pkg_version –v
```

5.5.4.1. /usr/ports/UPDATING

Μ#λις ανανε#σετε την Συλλογ# των #####, πρ#πει να ελ#γξετε το αρχε#ο /usr/ports/UPDATING, πριν επιχειρ#σετε την αναβ#θμιση εν#ς ####. Αυτ# το αρχε#ο περιγρ#φει δι#φορα πιθαν# προβλ#ματα, καθ#ς και ενδεχ#μενα πρ#σθετα β#ματα που πρ#πει να εκτελ#σετε #ταν ανανε#νετε #να ####. Παραδε#γματα των παραπ#νω, ε#ναι η αλλαγ# μορφ#ς κ#ποιων αρχε#ων, αλλαγ# στην τοποθεσ#α των αρχε#ων ρυθμ#σε–ων, # #λλες ασυμβατ#τητες με παλαι#τερες εκδ#σεις.

Αν το UPDATING αναιρε# κ#τι που διαβ#σατε εδ#, θεωρ#στε #τι ισχ#ει το UPDATING.

5.5.4.2. Αναβαθμ#ζοντας ##### με το

Το εργαλε#ο ########## ε#ναι σχεδιασμ#νο για να αναβαθμ#ζει ε#κολα εγκατε–στημ#να #####. Διατ#θεται απ# το ##########/########## ####. Εγκαταστ#στε το #πως κ#θε ####, χρησιμοποι#ντας την εντολ# make install clean:

```
# cd -/usr/ports/ports-mgmt/portupgrade
# make install clean
```

Η εντολ# pkgdb -F θα διαβ#σει και θα διορθ#σει #λες τις ασυν#πειες που #σως υπ#ρ–χουν στη λ#στα των εγκατεστημ#νων #####. Ε#ναι καλ# ιδ#α ε#ναι να την εκτε–λε#τε συχν#, ενδεχομ#νως πριν απ# κ#θε αναβ#θμιση.

#ταν εκτελε#τε το portupgrade -a, το ########## θα αρχ#σει να αναβαθμ#ζει #λα τα παρωχημ#να ##### που ε#ναι εγκατεστημ#να στο σ#στημα σας. Χρησιμοποι#στε την επιλογ# -i αν θ#λετε να σας ρωτ# για επιβεβα#ωση για κ#θε ξεχωριστ# ανα–βαθμιση.

```
# portupgrade --ai
```

Αν θ#λετε να αναβαθμ#σετε μ#νο μ#α συγκεκριμ#νη εφαρμογ#, και #χι #λα τα δια–θ#σιμα #####, χρησιμοποι#στε το portupgrade pkgname. Συμπεριλ#βετε την επιλογ# -R αν το ########## πρ#πει πρ#τα να αναβαθμ#σει #λα τα ##### που απαιτο#νται για την συγκεκριμ#νη εφαρμογ#.

```
# portupgrade --R firefox
```

Για να χρησιμοποι#σετε πακ#τα αντ# για ##### στην εγκατ#σταση, δ#στε την επι–λογ# -P. Με αυτ# την επιλογ# το ########## αναζητ# τους τοπικο#ς καταλ#γους που ορ#ζονται στο PKG_PATH, # ανακτ# τα πακ#τα απ# απομακρυσμ#να ##### ε#ν δεν βρεθο#ν τοπικ#. Αν τα πακ#τα δεν μπορο#ν να ανακτηθο#ν με τους παραπ#νω τρ#πους, το ########## θα χρησιμοποι#σει τα #####. Για να αποφ#γετε εντελ#ς την χρ#ση των #####, καθορ#στε την επιλογ# -PP.

```
# portupgrade --PR gnome2
```

Για να ανακτ#σετε απλ#ς τα ######### (# τα πακ#τα, αν #χετε ορ#σει την επιλογ# -P) χωρ#ς να μεταγλωττ#σετε # να εγκαταστ#σετε τ#ποτα, χρησιμοποι#στε το -F. Για περισσ#τερες πληροφορ#ες, δε#τε το ##########(1).

5.5.4.3. Αναβαθμ#ζοντας ##### με το

Το ########## ε#ναι #να ακ#μα εργαλε#ο για ε#κολη αναβ#θμιση εγκατεστημ#–νων #####. Διατ#θεται απ# το ##########/########## ####:

```
# cd -/usr/ports/ports-mgmt/portmanager
# make install clean
```

#λα τα εγκατεστημ#να ##### μπορο#ν να αναβαθμιστο#ν χρησιμοποι#ντας αυτ# την απλ# εντολ#:

```
# portmanager –u
```

Μπορε#τε να προσθ#σετε την επιλογ# -ui στην παραπ#νω εντολ# (**portmanager -u -ui**) για να ερωτηθε#τε να επιβεβαι#σετε κ#θε β#μα που θα εκτελ#σει το ##########. Το ########## μπορε# επ#σης να χρησιμοποιηθε# για να εγκαταστ#σετε ν#α ##### στο σ#στημα. Σε αντ#θεση με την εντολ# make install clean, το ########## θα αναβαθμ#σει #λες τις εξαρτ#σεις πριν την μεταγλ#ττιση και εγκατ#σταση του επι–λεγμ#νου ####.

```
# portmanager x11/gnome2
```

Αν υπ#ρχουν προβλ#ματα που σχετ#ζονται με τις εξαρτ#σεις εν#ς επιλεγμ#νου ####, μπορε#τε να χρησιμοποι#σετε το ########## για να τις επανα#μεταγλωττ#–σει #λες με την σωστ# σειρ#. Μ#λις τελει#σει με τις εξαρτ#σεις, θα επανα#μετα–γλωττ#σει και το προβληματικ# ####.

```
# portmanager graphics/gimp --f
```

Για περισσ#τερες πληροφορ#ες δε#τε τη σελ#δα ###### ##########(1).

5.5.4.4. Αναβαθμ#ζοντας τα ##### μ#σω του

Το ########## ε#ναι #να ακ#μα εργαλε#ο για την αναβ#θμιση των εγκατεστημ#–νων #####. Το ########## σχεδι#στηκε #στε να χρησιμοποιε# τα εργαλε#α που πα–ρ#χει το #βασικ## σ#στημα (δεν εξαρτ#ται απ# #λλα #####) και χρησιμοποιε# τις πληροφορ#ες του /var/db/pkg για να καθορ#σει ποια ##### θα αναβαθμ#σει. Ε#ναι διαθ#σιμο μ#σω του #### ##########/##########:

```
# cd -/usr/ports/ports-mgmt/portmaster
# make install clean
```

Το ########## ομαδοποιε# τα ##### σε τ#σσερις κατηγορ#ες:

- #### ##### (δεν εξαρτ#νται απ# #λλα, και ο#τε #λλα εξαρτ#νται απ# αυτ#)
- ##### ##### (δεν εξαρτ#νται απ# #λλα, ωστ#σο κ#ποια πακ#τα εξαρτ#νται απ# αυτ#)
- ###### ##### (#χουν εξαρτ#σεις και προς τις δ#ο κατευθ#νσεις)
- #### ##### (εξαρτ#νται απ# #λλα, αλλ# #χι το αντ#θετο)

Μπορε#τε να δε#τε μια λ#στα #λων των εγκατεστημ#νων ##### και να ψ#ξετε για ενημερωμ#νες εκδ#σεις, χρησιμοποι#ντας την επιλογ# -L:

```
# portmaster –L
===>>> Root ports (No dependencies, not depended on)
===>>> ispell-3.2.06_18
===>>> screen-4.0.3
      ===>>> New version available: screen-4.0.3_1
```

```
===>>> tcpflow-0.21_1
===>>> 7 root ports
...
===>>> Branch ports (Have dependencies, are depended on)
===>>> apache-2.2.3
      ===>>> New version available: apache-2.2.8
...
===>>> Leaf ports (Have dependencies, not depended on)
===>>> automake-1.9.6_2
===>>> bash-3.1.17
      ===>>> New version available: bash-3.2.33
...
===>>> 32 leaf ports

===>>> 137 total installed ports
      ===>>> 83 have new versions available
```

Μπορε#τε να αναβαθμ#σετε #λα τα εγκατεστημ#να ##### με την παρακ#τω απλ# εντολ#:

```
# portmaster --a
```

Σημε#ωση

Απ# προεπιλογ#, το ########## θα δημιουργ#σει αντ#γρα–φο ασφαλε#ας του εγκατεστημ#νου πακ#του πριν το διαγρ#–ψει. Αν η εγκατ#σταση της ν#ας #κδοσης ε#ναι επιτυχ#ς, το ########## θα σβ#σει το αντ#γραφο αυτ#. Αν χρησιμοποι#σε–τε την επιλογ# -b, το ########## δεν θα σβ#σει αυτ#ματα το αντ#γραφο. Αν χρησιμοποι#σετε την επιλογ# -i, θα θ#σετε το ########## σε διαδραστικ# λειτουργ#α, #που θα σας ζητ#ει επιβεβα#ωση πριν την αναβ#θμιση κ#θε ####.

Αν αντιμετωπ#σετε λ#θη κατ# τη διαδικασ#α της αναβ#θμισης, μπορε#τε να χρη–σιμοποι#σετε την επιλογ# -f για να αναβαθμ#σετε και να μεταγλωττ#σετε ξαν# #λα τα #####:

```
# portmaster --af
```

Μπορε#τε επ#σης να χρησιμοποι#σετε το ########## για να εγκαταστ#σετε ν#α ##### στο σ#στημα σας, αναβαθμ#ζοντας και #λες τις εξαρτ#σεις τους πριν τη μεταγλ#ττιση και εγκατ#σταση τους:

```
# portmaster shells/bash
```

Παρακαλο#με δε#τε τη σελ#δα ###### του ##########(8) για περισσ#τερες πλη–ροφορ#ες.

5.5.5. ##### και Αποθηκευτικ#ς Χ#ρος

Η Συλλογ# των ##### καταναλ#νει διαθ#σιμο χ#ρο στο δ#σκο με την π#ροδο του χρ#νου. Μετ# την μεταγλ#ττιση και εγκατ#σταση λογισμικο# απ# τα #####, πρ#–πει π#ντα να θυμ#στε να καθαρ#ζετε τους προσωρινο#ς καταλ#γους work χρησιμο–ποι#ντας την εντολ# make clean. #πορε#τε να καθαρ#σετε #λη την Συλλογ# των ##### με την ακ#λουθη εντολ#:

```
# portsclean --C
```

Με την π#ροδο του χρ#νου, θα συσσωρευτο#ν πολλ# αρχε#α διανομ#ς πηγα#ου κ#δικα στον κατ#λογο distfiles. Μπορε#τε να τα αφαιρ#σετε χειροκ#νητα, # μπορε#τε να χρησιμοποι#σετε την ακ#λουθη εντολ# για να διαγρ#ψετε #λα τα ######### που δεν σχετ#ζονται πλ#ον με καν#να ####:

```
# portsclean --D
```

για να αφαιρ#σετε #λα τα ######### που δεν σχετ#ζονται με καν#να #### που βρ#σκεται εγκατεστημ#νο στο σ#στημα σας:

```
# portsclean --DD
```

Σημε#ωση

Το εργαλε#ο portsclean εγκαθ#σταται ως μ#ρος του ##########.

Μην ξεχν#τε να αφαιρε#τε τα εγκατεστημ#να ##### #ταν δεν τα χρει#ζεστε πλ#ον. #να καλ# εργαλε#ο για να αυτοματοποιηθε# αυτ# η εργασ#α, ε#ναι το #### ###### ####/###_#########.

5.6. Εν#ργειες μετ# την Εγκατ#σταση

Μετ# την εγκατ#σταση μιας ν#ας εφαρμογ#ς, λογικ# θα θ#λετε να διαβ#σετε #τι τεκμηρ#ωση υπ#ρχει, να τροποποι#σετε τα αρχε#α ρυθμ#σεων που χρει#ζεται, να βεβαιωθε#τε #τι η εφαρμογ# ξεκιν#ει κατ# την εκκ#νηση (αν ε#ναι ######), κ.λ.π.

Τα ακριβ# β#ματα που θα χρειαστο#ν για να ρυθμ#σετε κ#θε εφαρμογ#, θα ε#ναι προφαν#ς διαφορετικ#. #μως, αν μ#λις εγκαταστ#σατε μια ν#α εφαρμογ# και ανα–ρωτι#στε #Τ#ρα τι;# οι παρακ#τω συμβουλ#ς μπορε# να σας βοηθ#σουν:

- Χρησιμοποι#στε το ###_####(1) για να δε#τε τι αρχε#α εγκαταστ#θηκαν, και που. Για παρ#δειγμα, αν μ#λις εγκαταστ#σατε το ########## ####### 1.0.0, τ#τε η εντολ#:

```
# pkg_info --L foopackage-1.0.0 -| less
```

θα σας δε#ξει #λα τα αρχε#α που εγκαταστ#θηκαν απ# αυτ# το πακ#το. Προ–σ#ξτε τα αρχε#α στον κατ#λογο man/, που θα ε#ναι σελ#δες ######, τους κατ#–λογους etc/, #που θα ε#ναι τα αρχε#α ρυθμ#σεων, και το doc/, #που θα βρ#σκεται πιο περιεκτικ# τεκμηρ#ωση.

Αν δεν ε#στε σ#γουρος ποια #κδοση της εφαρμογ#ς εγκαταστ#σατε, μια εντολ# #πως αυτ#:

```
# pkg_info -| grep --i foopackage
```

θα βρει #λα τα εγκατεστημ#να πακ#τα που #χουν το *foopackage* στο #νομα του πακ#του. Αντικαταστ#στε το *foopackage* στην γραμμ# εντολ#ν με το πακ#το που αναζητ#τε.

- Μ#λις δε#τε που βρ#σκονται τα ###### ##### της εφαρμογ#ς, δε#τε τα με την ###(1). #μοια, δε#τε τα παραδε#γματα των αρχε#ων ρ#θμισης, και #ποια #λλη πρ#σθετη τεκμηρ#ωση διατ#θεται.

- Αν υπ#ρχει ### #### για την εφαρμογ#, ελ#γξτε το για πρ#σθετη τεκμηρ#ωση, συχν#ς ερωτ#σεις (###), και #λλα. Αν δεν ε#στε σ#γουρος για την διε#θυνσ# του ### ####, #σως το βρε#τε στην #ξοδο της εντολ#ς:

```
# pkg_info foopackage-1.0.0
```

Αν υπ#ρχει γραμμ# WWW:, θα πρ#πει να #χει το ### για το ### #### της εφαρμογ#ς.

- ##### που πρ#πει να ξεκινο#ν κατ# την εκκ#νηση (#πως διακομιστ#ς ########) συν#θως εγκαθιστο#ν #να ###### στο /usr/local/etc/rc.d. Πρ#πει να ελ#γξετε το ###### για την ορθ#τητα του και να το τροποποι#σετε # να το μετονομ#σετε αν χρει#–ζεται. Δε#τε το Εκκιν#ντας Υπηρεσ#ες για περισσ#τερες πληροφορ#ες.

5.7. Αντιμετωπ#ζοντας Χαλασμ#να

Αν #ρθετε αντιμ#τωπος με #να #### το οπο#ο δεν λειτουργε#, υπ#ρχουν κ#ποια πρ#γματα που μπορε#τε να κ#νετε:

1. Δε#τε αν εκκρεμε# κ#ποια δι#ρθωση για το #### στο ####### ###### ########. Ε#ν ναι, μπορε#τε να χρησιμοποι#σετε τη προτειν#μενη δι#ρθωση.

2. Ζητ#στε βο#θεια απ# τον συντηρητ# του ####. Πληκτρολογ#στε make maintainer # διαβ#στε το Makefile για να βρε#τε την διε#θυνση ##### του συντηρητ#. Στο μ#νυ–μα σας, θυμηθε#τε να συμπεριλ#βετε το #νομα και την #κδοση του #### (στε#λ–τε τη γραμμ# $FreeBSD: απ# το Makefile) καθ#ς και την #ξοδο του σφ#λματος.

Σημε#ωση

Μερικ# ##### δεν συντηρο#νται απ# κ#ποιο συγκεκρι–μ#νο #τομο, αλλ# απ# κ#ποια ####### ####. Πολλ#ς, αν #χι #λες, απ# αυτ#ς τις διευθ#νσεις #χουν την μορφ# <freebsd-listname@FreeBSD.org>. Παρακαλο#με να το #χετε υπ#ψη σας κατ# τη διατ#πωση των ερωτ#σεων σας.

Συγκεκριμ#να, τα ##### που φα#νονται #τι συντηρο#–νται απ# το <ports@FreeBSD.org>, δεν συντηρο#νται απ# καν#–ναν στην πραγματικ#τητα. Διορθ#σεις και υποστ#ριξη, αν υπ#ρχουν, #ρχονται γενικ# απ# την κοιν#τητα που συμμε–τ#χει στην συγκεκριμ#νη ####### ####. Χρειαζ#μαστε π#–ντοτε περισσ#τερους εθελοντ#ς!

Αν δεν λ#βετε απ#ντηση, μπορε#τε να χρησιμοποι#σετε το #######(1) για να στε#λετε μια αναφορ# σφ#λματος (δε#τε το Γρ#φοντας Αναφορ#ς Σφ#λματος για το #######).

3. Διορθ#στε το! Το ######## ######## περι#χει λεπτομερε#ς πληροφορ#ες για την υποδομ# των ####### #στε να μπορε#τε να διορθ#σετε το περιστασιακ# προ–βληματικ# #### # ακ#μα και να δημιουργ#σετε #να δικ# σας ####!

4. Ανακτ#στε το πακ#το απ# #να κοντιν# σας ### ####. Η #κ#ρια# συλλογ# πακ#–των βρ#σκεται στο ftp.FreeBSD.org, στον κατ#λογο πακ#των. Πριν τη χρησιμοποι–#σετε, ελ#γξτε πρ#τα το τοπικ# σας ######. Τα πακ#τα ε#ναι πιο σ#γουρο #τι θα λειτουργ#σουν, απ# το να προσπαθε#τε να μεταγλωττ#σετε τον πηγα#ο κ#–δικα, και η διαδικασ#α τελει#νει πιο γρ#γορα. Χρησιμοποι#στε το πρ#γραμμα ###_###(1) για να εγκαταστ#σετε το πακ#το στο σ#στημα σας.

Κεφ#λαιο 6. Το Σ#στημα #

Ανανε#θηκε για τον *X11 server* του *X.Org* απ# τον *Ken Tom* και *Marc Fonvieille.*

6.1. Σ#νοψη

Το ####### χρησιμοποιε# το #11 για να παρ#χει στους χρ#στες #να ισχυρ# γραφικ# περιβ#λλον εργασ#ας. Το περιβ#λλον #11 ε#ναι μια υλοπο#ηση ανοικτο# κ#δικα του συστ#ματος # ###### που υλοποιε#ται στο #### (καθ#ς και σε #λλο λογισμικ# που δεν περιγρ#φεται εδ#). Η προεπιλεγμ#νη και επ#σημη διανομ# του #11 ε#ναι το ####, ο #11 ###### που αναπτ#χθηκε απ# το #.### ########## με #δεια χρ#σης αρκετ# #μοια με αυτ# που χρησιμοποιε#ται απ# το #######. Υπ#ρχουν επ#σης διαθ#σιμοι εμπορικο# # ####### για το #######.

Για περισσ#τερες πληροφορ#ες που σχετ#ζονται με τις κ#ρτες γραφικ#ν που υποστηρ#ζονται απ# το περιβ#λλον #11, δε#τε την δικτυακ# τοποθεσ#α ####.

Αφο# διαβ#σετε αυτ# το κεφ#λαιο, θα ξ#ρετε:

- Τα δι#φορα τμ#ματα του συστ#ματος # ######, και πως συνεργ#ζονται μεταξ# τους.
- Πως να εγκαταστ#σετε και να ρυθμ#σετε το περιβ#λλον #11.
- Πως να εγκαταστ#σετε και να ρυθμ#σετε διαφορετικο#ς διαχειριστ#ς παραθ#ρων (###### ########).
- Πως να χρησιμοποι#σετε ########® γραμματοσειρ#ς στο #11.
- Πως να ρυθμ#σετε το σ#στημα σας για σ#νδεση (#####) μ#σω γραφικο# περιβ#λλοντος (###).

Πριν διαβ#σετε αυτ# το κεφ#λαιο, θα πρ#πει:

- Να ξ#ρετε πως να εγκαταστ#σετε πρ#σθετο λογισμικ# τρ#του κατασκευαστ# (Κεφ#λαιο 5, Εγκατ#σταση Εφαρμογ#ν: Πακ#τα και *Ports*).

6.2. Καταν#ηση του περιβ#λλοντος #11

Η χρ#ση του περιβ#λλοντος #11 για πρ#τη φορ# μπορε# να προκαλ#σει μια μικρ# ταραχ# σε #ποιον #χει συνηθ#σει σε #λλα γραφικ# περιβ#λλοντα, #πως τα #########® #######® # το ### ##®.

Γενικ#, δεν ε#ναι απαρα#τητο να καταλαβα#νετε με κ#θε λεπτομ#ρεια των διαφ#–ρων τμημ#των του #11 και π#ς αλληλεπιδρο#ν μεταξ# τους. Κ#ποιες βασικ#ς γν#–σεις #μως, ε#ναι χρ#σιμες και βοηθο#ν στο να εκμεταλλευτε#τε καλ#τερα τις δυ–νατ#τητες του #11.

6.2.1. Γιατ# λ#γεται #11 το περιβ#λλον εργασ#ας;

Το # δεν ε#ναι το πρ#το περιβ#λλον εργασ#ας που γρ#φτηκε για συστ#ματα ####®, αλλ# ε#ναι σ#μερα το πιο δημοφιλ#ς. Η αρχικ# ομ#δα αν#πτυξης του # ε#χε δου–λ#ψει σε #να #λλο σ#στημα πριν γρ#ψει το #. Το #νομα του παλι#τερου συστ#μα–τος #ταν ### (απ# την Αγγλικ# λ#ξη ########). Το γρ#μμα # #ταν απλ# το επ#μενο γρ#μμα στο Λατινικ# αλφ#βητο.

Μπορε#τε να αναφ#ρεσθε στο # με τα ον#ματα ###, ## ###### #######, ##11#, κα–θ#ς και με μερικο#ς #λλους #ρους. Προσοχ# #μως: κ#ποιοι #νθρωποι θεωρο#ν προ–σβλητικ# τον #ρο ## ########. Για περισσ#τερες πληροφορ#ες σχετικ# με αυτ#, δε#τε τη σελ#δα ###### #(7).

6.2.2. Το Μοντ#λο Πελ#τη/Διακομιστ# των #11

Το περιβ#λλον #11 #χει σχεδιαστε# απ# την αρχ# #τσι #στε να #χει εγγεν# δικτυακ# υποστ#ριξη, με β#ση #να μοντ#λο #πελ#τη#διακομιστ##.

Στο μοντ#λο λειτουργ#ας του #11, ο #διακομιστ#ς ## εκτελε#ται στον υπολογιστ# στον οπο#ο #χει συνδεθε# το πληκτρολ#γιο, η οθ#νη και το ποντ#κι. Ο διακομιστ#ς # ε#ναι υπε#θυνος για τη διαχε#ριση της οθ#νης, της εισ#δου απ# το πληκτρολ#γιο, το ποντ#κι, και #λλες συσκευ#ς εισ#δου # εξ#δου (για παρ#δειγμα, μια #ταμπλ#τα# μπορε# να χρησιμοποιε#ται ως συσκευ# εισ#δου και #νας ######προβολ#ας ως εναλλακτικ# συσκευ# εξ#δου). Κ#θε εφαρμογ# # (π.χ. το ##### # το ########®) ε#–ναι #νας #πελ#της#. #νας πελ#της στ#λνει μην#ματα στον διακομιστ# #πως #Πα–ρακαλ# σχεδ#ασε #να παρ#θυρο σε αυτ#ς τις συντεταγμ#νες#, και ο διακομιστ#ς στ#λνει π#σω μην#ματα #πως #Ο χρ#στης μ#λις π#τησε το πλ#κτρο ###.

Σε #να σπ#τι # #να μικρ# γραφε#ο, ο διακομιστ#ς και οι πελ#τες # συχν# εκτελο#–νται στον #διο υπολογιστ#. #μως, ε#ναι απ#λυτα εφικτ# να εκτελε#ται ο διακομι–στ#ς # σε #ναν λιγ#τερο ισχυρ# επιτραπ#ζιο υπολογιστ#, και να εκτελο#νται οι εφαρμογ#ς # (οι πελ#τες) σε #να, ας πο#με, ισχυρ# και ακριβ# μηχ#νημα που εξυ–πηρετε# το γραφε#ο. Σε αυτ# το σεν#ριο η επικοινων#α μεταξ# των πελατ#ν # και του διακομιστ# γ#νεται μ#σω δικτ#ου.

Αυτ# προκαλε# σ#γχυση σε ορισμ#νους, επειδ# η ορολογ#α του # ε#ναι ακριβ#ς αντ#θετη απ# #τι περ#μεναν. Οι χρ#στες συν#θως περιμ#νουν ο #διακομιστ#ς ## να ε#ναι #να μεγ#λο ισχυρ# μηχ#νημα σε #να δωμ#τιο και ο #πελ#της ## να ε#ναι το μηχ#νημα του γραφε#ου τους.

Ε#ναι σημαντικ# να θυμ#στε #τι ο διακομιστ#ς # ε#ναι το μηχ#νημα με την οθ#νη και το πληκτρολ#γιο, και οι πελ#τες # ε#ναι τα προγρ#μματα που εμφαν#ζουν τα παρ#θυρα.

Δεν υπ#ρχει τ#ποτα στο πρωτ#κολλο που να αναγκ#ζει τα μηχαν#ματα των πελα–τ#ν και του διακομιστ# να εκτελο#νται στο #διο λειτουργικ# σ#στημα, # ακ#μη να εκτελο#νται στον #διο τ#πο υπολογιστ#. Ε#ναι απ#λυτα εφικτ# να εκτελε#ται #νας διακομιστ#ς # στα #########® #######® # στο ### ##® της #####, και υπ#ρχουν διαθ#σιμες δι#φορες ελε#θερες και εμπορικ#ς εφαρμογ#ς που κ#νουν ακριβ#ς αυτ#.

6.2.3. Ο Διαχειριστ#ς Παραθ#ρων

Η φιλοσοφ#α σχεδιασμο# του # μοι#ζει πολ# με την φιλοσοφ#α σχεδιασμο# του ####®, #εργαλε#α, #χι πολιτικ##. Αυτ# σημα#νει #τι το # δεν προσπαθε# να υπα–γορε#σει πως θα υλοποιηθε# μια εργασ#α. Αντ#θετα, παρ#χονται εργαλε#α στον χρ#στη, και ε#ναι δικ# του ευθ#νη να αποφασ#σει πως θα τα χρησιμοποι#σει.

Αυτ# η φιλοσοφ#α επεκτε#νεται στο #τι το # δεν υπαγορε#ει πως πρ#πει να εμφα–ν#ζονται τα παρ#θυρα στην οθ#νη, πως θα μετακινηθο#ν με το ποντ#κι, τι συν–δυασμο# πλ#κτρων πρ#πει να χρησιμοποιηθο#ν για να μετακινηθο#με μεταξ# των παραθ#ρων (π.χ., ###+###, στην περ#πτωση των #########® #######®), π#ς πρ#–πει να μοι#ζουν οι μπ#ρες τ#τλων σε κ#θε παρ#θυρο, αν θα #χουν # #χι πλ#κτρα κλεισ#ματος π#νω τους, κ.#.κ.

Αντ#θετα, το # αναθ#τει αυτ#ν την ευθ#νη σε μ#α εφαρμογ# που ονομ#ζεται #Δια–χειριστ#ς Παραθ#ρων#. Υπ#ρχουν π#ρα πολλο# διαχειριστ#ς παραθ#ρων διαθ#–σιμοι για το περιβ#λλον #. Ορισμ#νοι απ# αυτο#ς ε#ναι οι: #########, ########, ####, #############, ####, #######, ###, ###### #####, και πολλο# #λλοι. Κ#θε #νας απ# αυτο#ς τους διαχειριστ#ς παραθ#ρων #χει διαφορετικ# α#σθηση και εμφ#–νιση. Μερικο# απ# αυτο#ς υποστηρ#ζουν #εικονικ#ς επιφ#νειες εργασ#ας#, μερι–κο# επιτρ#πουν προσαρμοσμ#νους συνδυασμο#ς πλ#κτρων για την διαχε#ριση της επιφ#νειας εργασ#ας, μερικο# #χουν #να πλ#κτρο ####### # κ#τι παρ#μοιο, μερι–κο# υποστηρ#ζουν #θ#ματα# (######), επιτρ#ποντας την ολοκληρωτικ# αλλαγ# εμφ#νισης με την εφαρμογ# εν#ς ν#ου θ#ματος. Οι διαχειριστ#ς παραθ#ρων που #χουμε αναφ#ρει ως τ#ρα, και πολλο# #λλοι, ε#ναι διαθ#σιμοι στην κατηγορ#α x11-wm της Συλλογ#ς των #####.

Επιπλ#ον, τα δ#ο πιο δημοφιλ# ολοκληρωμ#να περιβ#λλοντα εργασ#ας, το ### και το #####, #χουν τον δικ# τους διαχειριστ# παραθ#ρων που ε#ναι ενσωματωμ#νος με το υπ#λοιπο περιβ#λλον εργασ#ας.

Κ#θε διαχειριστ#ς παραθ#ρων #χει επ#σης και διαφορετικ# μηχανισμ# ρ#θμισης: μερικο# ρυθμ#ζονται συμπληρ#νοντας με χειροκ#νητο τρ#πο #να αρχε#ο ρυθμ#–σεων, #λλοι διαθ#τουν γραφικ# εργαλε#α για τις περισσ#τερες ρυθμ#σεις. Υπ#ρχει ακ#μα κι #νας (#######) που #χει αρχε#ο ρυθμ#σεων γραμμ#νο σε μια δι#λεκτο της γλ#σσας ####.

Πολιτικ# Εστ#ασης

#λλο #να θ#μα για το οπο#ο ε#ναι υπε#θυνος ο διαχειριστ#ς παραθ#ρων ε#ναι η #πολιτικ# εστ#ασης# του ποντικιο#. Κ#–θε σ#στημα παραθ#ρων χρει#ζεται κ#ποιο τρ#πο επιλογ#ς του παραθ#ρου που θα δ#χεται αυτ# που πληκτρολογο#νται, και θα πρ#πει να φα#νεται κ#πως #τι αυτ# το παρ#θυρο ε#ναι ενεργ#.

Μ#α γνωστ# πολιτικ# εστ#ασης λ#γεται ###############. Αυτ# το μοντ#λο χρησιμοποιε#ται στα #########® #######®, #που #να παρ#θυρο γ#νεται ενεργ# αν δεχτε# #να π#τημα του ποντικιο#.

Το # δεν υποστηρ#ζει καμ#α συγκεκριμ#νη πολιτικ# εστ#α–σης. Αντ#θετα, ο διαχειριστ#ς παραθ#ρων ελ#γχει πο#ο παρ#–θυρο #χει εστιαστε# κ#θε στιγμ#. Διαφορετικο# διαχειριστ#ς παραθ#ρων υποστηρ#ζουν διαφορετικ#ς μεθ#δους εστ#ασης. #λοι τους υποστηρ#ζουν την μ#θοδο ##### ## #####, και οι πε–ρισσ#τεροι απ# αυτο#ς υποστηρ#ζουν και αρκετ#ς #λλες.

Οι πιο δημοφιλε#ς μ#θοδοι εστ#ασης ε#ναι:

###################
: Το παρ#θυρο που βρ#σκεται κ#τω απ# τον δε#κτη του πο–ντικιο# ε#ναι το παρ#θυρο που #χει την εστ#αση. Το ενερ–γ# παρ#θυρο δεν ε#ναι απαρα#τητο να ε#ναι αυτ# που βρ#σκεται π#νω απ# #λα τα #λλα. Η εστ#αση αλλ#ζει με την στ#χευση εν#ς #λλου παραθ#ρου, χωρ#ς να ε#ναι απαρα#τητο το κλικ π#νω του.

############
: Αυτ# η πολιτικ# ε#ναι μια μικρ# επ#κταση του ###################. Με την πολιτικ# εστ#ασης ###### ############, αν το ποντ#κι βρεθε# π#νω απ# το αρχικ# (####) παρ#θυρο (# το παρασκ#νιο) δεν υπ#ρχει εστ#αση σε καν#να παρ#θυρο, και #τι πληκτρολογε#ται απλ#ς χ#–νεται. Με τη ############, η εστ#αση αλλ#ζει μ#νο αν ο δε#κτης βρεθε# π#νω απ# #να ν#ο παρ#θυρο, και #χι #ταν φε#γει απ# το τρ#χον παρ#θυρο.

##############

Το ενεργ# παρ#θυρο επιλ#γεται με κλικ του ποντικιο#. Το παρ#θυρο τ#τε #ανασηκ#νεται#, και εμφαν#ζεται μπρο–στ# απ# #λα τα #λλα παρ#θυρα. #τι πληκτρολογηθε# θα οδηγηθε# σε αυτ# το παρ#θυρο, ακ#μα και αν ο δε#κτης μετακινηθε# σε #λλο παρ#θυρο.

Πολλο# διαχειριστ#ς παραθ#ρων υποστηρ#ζουν ακ#μα πιο εξωτικ#ς πολιτικ#ς εστ#ασης, καθ#ς και παραλλαγ#ς των πα–ραπ#νω. Συμβουλευθε#τε την τεκμηρ#ωση του εκ#στοτε δια–χειριστ# παραθ#ρων για περισσ#τερες λεπτομ#ρειες.

6.2.4. Γραφικ# Στοιχε#α Διεπαφ#ς (#######)

Η προσ#γγιση του # να διαθ#τει εργαλε#α και #χι να υπαγορε#ει τον τρ#πο χρ#–σης τους, διευρ#νεται και στα γραφικ# στοιχε#α διεπαφ#ς (#######) που φα#νονται στην οθ#νη σε κ#θε εφαρμογ#.

Τα ######### ε#ναι #νας #ρος για #λα τα αντικε#μενα στο περιβ#λλον του χρ#–στη που μπορε# κ#ποιος να κ#νει κλικ # να τα χειριστε# με κ#ποιον τρ#πο: πλ#–κτρα, πλα#σια επιλογ#ς, πλ#κτρα εναλλαγ#ς, εικον#δια, λ#στες, και #λλα. Τα #########® #######® τα ονομ#ζουν ######### (χειριστ#ρια)#.

Τα #########® #######® και το ### ##® της ##### #χουν και τα δ#ο πολ# αυστη–ρ# πολιτικ# γραφικ#ν στοιχε#ων διεπαφ#ς. Οι προγραμματιστ#ς εφαρμογ#ν πρ#πει υποτ#θεται να εξασφαλ#σουν #τι οι εφαρμογ#ς τους θα #χουν κοιν# α#σθηση και εμφ#νιση (#### ### ####). Στο #, δεν θεωρ#θηκε απαρα#τητο να γ#νει επιβολ# εν#ς συγκεκριμ#νου στυλ γραφικ#ν, # να τεθο#ν κ#ποια υποχρεωτικ# γραφικ# στοιχε#α διεπαφ#ς.

Σαν αποτ#λεσμα, μην περιμ#νετε τις εφαρμογ#ς για # να #χουν κοιν# εμφ#νιση. Υπ#ρχουν δι#φορες δημοφιλε#ς συλλογ#ς γραφικ#ν στοιχε#ων διεπαφ#ς και πα–ραλλαγ#ς τους, συμπεριλαμβανομ#νης και της αυθεντικ#ς ###### συλλογ#ς γρα–φικ#ν στοιχε#ων διεπαφ#ς του ###, #####® (παραλλαγ# της οπο#ας ε#ναι και η συλλογ# γραφικ#ν στοιχε#ων διεπαφ#ς των #########® #######®, με λοξ#ς γων#ες και τρεις διαβαθμ#σεις του γκρι), το ########, και #λλα.

Οι περισσ#τερες ν#ες # εφαρμογ#ς σ#μερα χρησιμοποιο#ν μια συλλογ# γραφικ#ν στοιχε#ων διεπαφ#ς με μοντ#ρνα εμφ#νιση, ε#τε το ##, που χρησιμοποιε#ται απ# το ###, ε#τε το ###+, που χρησιμοποιε#ται απ# το #####. Απ# αυτ# την #ποψη, υπ#ρχει κ#ποια σ#γκλιση στην εμφ#νιση του ####® #######, το οπο#ο οπωσδ#ποτε κ#νει τα πρ#γματα ευκολ#τερα για τον ν#ο χρ#στη.

6.3. Εγκατ#σταση του #11

Το #### ε#ναι η προεπιλεγμ#νη υλοπο#ηση #11 για το #######. Το #### ε#ναι ο διακομιστ#ς X της υλοπο#ησης # ###### ###### του #.### ##########, και ε#ναι ανοικτο# κ#δικα. Ο #### ε#ναι βασισμ#νος στον κ#δικα του #####86™ 4.4##2 και του #11#6.6. Η #κδοση του #### που διατ#θεται απ# την Συλλογ# των ##### του ####### ε#ναι η 7.7.

Για να μεταγλωττ#σετε και να εγκαταστ#σετε το #### απ# την Συλλογ# των #####:

```
# cd -/usr/ports/x11/xorg
# make install clean
```

Σημε#ωση

Για να μεταγλωττ#σετε ολ#κληρο το #### σιγουρευθε#τε #τι #χετε το λιγ#τερο 4 ## ελε#θερο χ#ρο διαθ#σιμο.

Εναλλακτικ#, το #11 μπορε# να εγκατασταθε# #μεσα απ# πακ#τα. Υπ#ρχουν δια–θ#σιμα #τοιμα πακ#τα του X11 για χρ#ση με το εργαλε#ο ###_###(1). Αν χρησιμο–ποι#σετε τη δυνατ#τητα του ###_###(1) για λ#ψη μ#σω δικτ#ου, δεν θα πρ#πει στην γραμμ# εντολ#ν να δ#σετε τον αριθμ# #κδοσης (####### ######) του πακ#του. Το ###_###(1) θα #κατεβ#σει# αυτ#ματα την τελευτα#α #κδοση της εφαρμογ#ς.

#τσι, για να γ#νει η λ#ψη και η εγκατ#σταση του ####, απλ#ς εκτελ#στε:

```
# pkg_add –r xorg
```

Σημε#ωση

Τα παραπ#νω παραδε#γματα θα εγκαταστ#σουν ολ#κλη–ρη την διανομ# #11 που περιλαμβ#νει διακομιστ#ς, πελ#τες, γραμματοσειρ#ς κλπ. Διατ#θενται επ#σης ξεχωριστ#, τμημα–τικ# πακ#τα και ##### για το #11.

Για να εγκαταστ#σετε την ελ#χιστη δυνατ# διανομ# #11, μπο–ρε#τε εναλλακτικ# να χρησιμοποι#σετε το #### #11/##### #######.

Το υπ#λοιπο του κεφαλα#ου θα σας εξηγ#σει πως ρυθμ#ζεται το #11, και πως να στ#σετε #να παραγωγικ# ####### περιβ#λλον.

6.4. Ρ#θμιση του #11

Συνεισφορ# του *Christopher Shumway*.

6.4.1. Πριν ξεκιν#σετε

Στις περισσ#τερες περιπτ#σεις, το X11 ρυθμ#ζεται αυτ#ματα. Αν το σ#στημα σας ε#ναι παλι# # διαθ#τει εξεζητημ#να εξαρτ#ματα, θα ε#ναι χρ#σιμο να μαζ#ψετε κ#ποιες επιπλ#ον πληροφορ#ες σχετικ# με το υλικ# σας πριν ξεκιν#σετε τη ρ#θμιση.

- Συχν#τητες λειτουργ#ας της οθ#νης σας
- ####### της κ#ρτας γραφικ#ν
- Μν#μη της κ#ρτας γραφικ#ν

Η αν#λυση της οθ#νης και ο ρυθμ#ς ανανν#ωσης προσδιορ#ζονται απ# τις οριζ#–ντιες και κατακ#ρυφες συχν#τητες συγχρονισμο# της οθ#νης. Σχεδ#ν #λες οι οθ#–νες υποστηρ#ζουν αυτ#ματη αν#χνευση αυτ#ν των τιμ#ν. Κ#ποια μοντ#λα δεν πα–ρ#χουν αυτ#ς τις τιμ#ς τις οπο#ες θα πρ#πει να βρε#τε στο εγχειρ#διο της οθ#νης # στην ιστοσελ#δα του κατασκευαστ#.

Το ####### (ολοκληρωμ#νο κ#κλωμα) της κ#ρτας γραφικ#ν ανιχνε#εται επ#σης αυτ#ματα και χρησιμοποιε#ται για να επιλεγε# το κατ#λληλο πρ#γραμμα οδ#γη–σης. Ε#ναι ωστ#σο χρ#σιμο να γνωρ#ζετε το μοντ#λο για την περ#πτωση που η αυτ#ματη αν#χνευση δεν ε#ναι επιτυχ#ς.

Η μν#μη της κ#ρτας γραφικ#ν καθορ#ζει την αν#λυση και το β#θος χρ#ματος στο οπο#ο μπορε# να δουλ#ψει το σ#στημα.

6.4.2. Ρ#θμιση του #11

Το #### χρησιμοποιε# το ### για την αυτ#ματη αν#χνευση του πληκτρολογ#ου και του ποντικιο#. Τα ##### ########/### και #####/#### εγκαθ#στανται ως εξαρτ#σεις του #11/####, αλλ# θα πρ#πει να ενεργοποιηθο#ν με τις ακ#λουθες εγγραφ#ς στο /etc/rc.conf:

```
hald_enable="YES"
dbus_enable="YES"
```

Θα πρ#πει να ξεκιν#σετε τις υπηρεσ#ες αυτ#ς (ε#τε χειροκ#νητα, ε#τε κ#νοντας επανεκκ#νηση) πριν συνεχ#σετε με τη ρ#θμιση # την χρ#ση του ####.

Το #### μπορε# συχν# να λειτουργ#σει χωρ#ς καμι# επιπλ#ον ρ#θμιση, γρ#φοντας απλ#ς στη γραμμ# εντολ#ν:

```
% startx
```

Σε κ#ποιες περιπτ#σεις, η αυτ#ματη ρ#θμιση μπορε# να μη λειτουργ#σει σωστ#, # να μη ρυθμ#σει τις συσκευ#ς ακριβ#ς #πως επιθυμε#τε. Στις περιπτ#σεις αυτ#ς, θα χρειαστε# να κ#νετε χειροκ#νητες ρυθμ#σεις.

Σημε#ωση

Κ#ποια γραφικ# περιβ#λλοντα, #πως το ##### το ### # το ####, διαθ#τουν εργαλε#α που επιτρ#πουν στο χρ#στη να ρυθμ#–σει με ε#κολο τρ#πο δι#φορες παραμ#τρους της οθ#νης, #πως η αν#λυση. Αν η προεπιλεγμ#νη ρ#θμιση δεν ε#ναι αποδεκτ#, και σκοπε#ετε να εγκαταστ#σετε κ#ποιο απ# αυτ# τα περιβ#λ–λοντα, μπορε#τε να συνεχ#σετε με την εγκατ#σταση του, και να ολοκληρ#σετε τις ρυθμ#σεις σας χρησιμοποι#ντας το κα–τ#λληλο γραφικ# εργαλε#ο.

Το πρ#το β#μα ε#ναι η δημιουργ#α εν#ς αρχικο# αρχε#ου ρυθμ#σεων. Ως ####, απλ#ς εκτελ#στε:

```
# Xorg --configure
```

Αυτ# θα δημιουργ#σει #να πρ#τυπο αρχε#ο ρυθμ#σεων του #11 στον κατ#λογο /root με το #νομα xorg.conf.new (ε#τε χρησιμοποι#σετε το ##(1) ε#τε συνδεθε#τε απευθε#ας, η μεταβλητ# καταλ#γου $HOME αλλ#ζει δε#χνοντας τον κατ#λογο του ####). Το #11 θα προσπαθ#σει να ανιχνε#σει το υποσ#στημα γραφικ#ν του συστ#ματος και να δημιουργ#σει #να αρχε#ο ρυθμ#σεων που θα φορτ#νει τους σωστο#ς οδηγο#ς συσκευ#ν για το υλικ# που ανιχνε#θηκε στο σ#στημα σας.

Το επ#μενο β#μα ε#ναι ο #λεγχος των υπ#ρχοντων ρυθμ#σεων για να επιβεβαι#σε–τε #τι το #### λειτουργε# με το υποσ#στημα γραφικ#ν του συστ#ματος σας. Πλη–κτρολογ#στε:

```
# Xorg --config xorg.conf.new --retro
```

Ε#ν εμφανιστε# #να μα#ρο και γκρι πλ#γμα και #νας δε#κτης ποντικιο# με μορφ# #, η ρ#θμιση #ταν επιτυχ#ς. Για να τερματ#σετε τη δοκιμ#, μεταβε#τε στην εικονικ# κονσ#λα απ# την οπο#α την ξεκιν#σατε, πι#ζοντας ####+###+#***n*** (#1 για την πρ#τη εικονικ# κονσ#λα) και πι#στε ####+#.

Σημε#ωση

Μπορε#τε επ#σης να χρησιμοποι#σετε τον συνδυασμ# πλ#–κτρων ####+###+######### για τον τερματισμ# του προγρ#μ–

ματος. Για να τον ενεργοποι#σετε, δ#στε την παρακ#τω εντολ# σε κ#ποιο τερματικ# του #:

```
% setxkbmap --option terminate:ctrl_alt_bksp
```

Εναλλακτικ#, δημιουργ#στε #να αρχε#ο ρυθμ#σεων πληκτρο–λογ#ου για το #### με την ονομασ#α x11-input.fdi και αποθηκε#–στε το στον κατ#λογο /usr/local/etc/hal/fdi/policy. Το αρχε#ο αυτ# θα πρ#πει να περι#χει τις παρακ#τω γραμμ#ς:

```
<?xml version="1.0" encoding="iso-8859-1"?>
<deviceinfo version="0.2">
  <device>
    <match key="info.capabilities" contains="input.keyboard">
   <merge key="input.x11_options.XkbOptions" -
type="string">terminate:ctrl_alt_bksp</merge>
    </match>
  </device>
</deviceinfo>
```

Θα χρειαστε# να επανεκκιν#σετε το μηχ#νημα σας για να εξαναγκ#σετε το #### να διαβ#σει αυτ# το αρχε#ο.

Θα πρ#πει επ#σης να προσθ#σετε την παρακ#τω γραμμ# στο αρχε#ο xorg.conf.new, στην εν#τητα ServerLayout # ServerFlags:

```
Option "DontZap" "off"
```

Αν το ποντ#κι δεν λειτουργε#, θα χρειαστε# να το ρυθμ#σετε πριν συνεχ#σετε. Δε#–τε το Τμ#μα 2.10.10, #Ρυθμ#σεις Ποντικιο# (##### ########)# στο κεφ#λαιο εγκα–τ#στασης του #######. Επιπρ#σθετα, στις πρ#σφατες εκδ#σεις του ####, οι εν#τη–τες InputDevice στο xorg.conf αγνοο#νται καθ#ς γ#νεται χρ#ση των συσκευ#ν που ανι–χνε#θηκαν αυτ#ματα. Για να επαναφ#ρετε την παλι# συμπεριφορ#, προσθ#στε την παρακ#τω γραμμ# στην εν#τητα ServerLayout # ServerFlags του αρχε#ου ρυθμ#σεων:

```
Option -"AutoAddDevices" -"false"
```

Θα μπορε#τε #πειτα να ρυθμ#σετε τις συσκευ#ς εισ#δου #πως στις προηγο#μενες εκδ#σεις του ####, χρησιμοποι#ντας και #ποιες #λλες επιλογ#ς χρει#ζεστε (π.χ. εναλλαγ# πληκτρολογ#ου).

Σημε#ωση

#πως εξηγ#σαμε και προηγουμ#νως, ο δα#μονας #### ανα–λαμβ#νει να ανιχνε#σει αυτ#ματα το πληκτρολ#γιο σας. Υπ#ρχει περ#πτωση να μην γ#νει σωστ# αν#χνευση του μο–

ντ#λου # της δι#ταξης, ωστ#σο κ#ποια γραφικ# περιβ#λλοντα #πως το ##### το ### και το #### παρ#χουν τα δικ# τους ερ–γαλε#α για τη ρ#θμιση του. Μπορε#τε #μως να ρυθμ#σετε τις ιδι#τητες του πληκτρολογ#ου και απευθε#ας, ε#τε μ#σω του βοηθητικο# προγρ#μματος #########(1) ε#τε με την προσθ#κη εν#ς καν#να στο ####.

Για παρ#δειγμα, αν κ#ποιος θ#λει να χρησιμοποι#σει #να πληκτρολ#γιο 102 πλ#κτρων με γαλλικ# δι#ταξη, θα πρ#πει να δημιουργ#σει #να αρχε#ο ρυθμ#σεων για το #### με το #νομα x11-input.fdi και να το αποθηκε#σει στον κατ#λογο /usr/local/etc/hal/fdi/policy. Το αρχε#ο αυτ# θα περι#χει τις παρακ#τω γραμμ#ς:

```
<?xml version="1.0" encoding="iso-8859-1"?>
<deviceinfo version="0.2">
  <device>
    <match key="info.capabilities" contains="input.keyboard">
   <merge key="input.x11_options.XkbModel" type="string">pc102</merge>
   <merge key="input.x11_options.XkbLayout" type="string">fr</merge>
    </match>
  </device>
</deviceinfo>
```

Αν το αρχε#ο αυτ# υπ#ρχει #δη, απλ#ς αντιγρ#ψτε τις παρα–π#νω γραμμ#ς μ#σα στο υπ#ρχον περιεχ#μενο.

Θα πρ#πει να επανεκκιν#σετε το μηχ#νημα σας για να εξανα–γκ#σετε το #### να διαβ#σει το αρχε#ο.

Μπορε#τε επ#σης να κ#νετε την #δια ρ#θμιση μ#σα απ# #να τερματικ# στα X # ακ#μα και απ# #να ######, εκτελ#ντας την παρακ#τω εντολ#:

```
% setxkbmap –model pc102 –layout fr
```

Μπορε#τε να βρε#τε τις διαθ#σιμες επιλογ#ς πληκτρολογ#ων και διατ#ξεων στο αρχε#ο /usr/local/share/X11/xkb/rules/base.lst.

#πειτα, προσαρμ#στε το αρχε#ο ρυθμ#σεων xorg.conf.new στις προτιμ#σεις σας. Ανο#ξτε το με #ναν συντ#κτη κειμ#νου #πως ο #####(1) # ο ##(1). Αν η οθ#νη σας ε#ναι παλι# # εξεζητημ#νο μοντ#λο και δεν υποστηρ#ζει αυτ#ματη αν#χνευση των συχνοτ#των λειτουργ#ας της, μπορε#τε να τις καταχωρ#σετε χειροκ#νητα στο xorg.conf.new στην εν#τητα "Monitor":

```
Section -"Monitor"
      Identifier   -"Monitor0"
```

```
    VendorName   -"Monitor Vendor"
    ModelName    -"Monitor Model"
    HorizSync    30-107
    VertRefresh  48-120
EndSection
```

Οι περισσ#τερες οθ#νες υποστηρ#ζουν αυτ#ματη αν#χνευση των συχνοτ#των λει–τουργ#ας, καθιστ#ντας #τσι αχρε#αστη τη χειροκ#νητη καταχ#ριση αυτ#ν των τι–μ#ν. Για τις λ#γες περιπτ#σεις που δε υποστηρ#ζεται η αυτ#ματη αν#χνευση, συ–ν#σταται να χρησιμοποι#σετε τις τιμ#ς που δ#νει ο κατασκευαστ#ς για να αποφ#–γετε πιθαν#ς βλ#βες στο υλικ# σας.

Το # επιτρ#πει τη χρ#ση των δυνατοτ#των #### (###### ####) σε οθ#νες που υπο–στηρ#ζουν την αντ#στοιχη λειτουργ#α. Το πρ#γραμμα ####(1) ελ#γχει τους χρ#–νους και μπορε# να επιβ#λλει τις καταστ#σεις #######, #######, # ###. Αν θ#λετε να ενεργοποι#σετε τις δυνατ#τητες #### της οθ#νης σας, πρ#πει να προσθ#σετε την ακ#λουθη γραμμ# στο ####### #######:

```
    Option      -"DPMS"
```

#σο το αρχε#ο ρυθμ#σεων xorg.conf.new ε#ναι ακ#μα ανοικτ# σε #ναν συντ#κτη κει–μ#νου, επιλ#ξτε την αν#λυση και το β#θος χρωμ#των που επιθυμε#τε. Αυτ# καθο–ρ#ζεται στο ####### "Screen":

```
Section -"Screen"
    Identifier -"Screen0"
    Device     -"Card0"
    Monitor    -"Monitor0"
    DefaultDepth 24
    SubSection -"Display"
        Viewport  0 0
        Depth     24
        Modes     -"1024x768"
    EndSubSection
EndSection
```

Η μεταβλητ# DefaultDepth ορ#ζει το προεπιλεγμ#νο β#θος χρ#ματος που θα χρησιμο–ποιηθε#. Μπορε#τε να την παρακ#μψετε με τον διακ#πτη -depth στη γραμμ# εντο–λ#ν του ####(1). Η επιλογ# Modes ορ#ζει την αν#λυση με την οπο#α θα λειτουργε# η οθ#νη σε #να συγκεκριμ#νο β#θος χρωμ#των. Προσ#ξτε #τι υποστηρ#ζονται μ#νο κανονικ#ς καταστ#σεις ####, #πως ορ#ζονται απ# το υποσ#στημα γραφικ#ν του συστ#ματος. Στο παραπ#νω παρ#δειγμα, το καθορισμ#νο β#θος χρωμ#των ε#ναι εικοσιτ#σσερα #### αν# #####. Σε αυτ# το β#θος χρωμ#των, η αποδεκτ# αν#λυση ε#ναι 1024X768 ######.

Τ#λος, αποθηκε#στε το αρχε#ο ρυθμ#σεων και ελ#γξτε το με την μ#θοδο ελ#γχου που εξηγ#σαμε παραπ#νω.

Σημε#ωση

#να απ# τα εργαλε#α που μπορε# να σας βοηθ#σουν κατ# την διαδικασ#α επ#λυσης προβλημ#των, ε#ναι τα αρχε#α #11 ###, που περι#χουν πληροφορ#ες για κ#θε συσκευ# που επικοινω–νε# με τον διακομιστ# #11. Τα αρχε#α #### ### ονομ#ζονται με την μορφ# /var/log/Xorg.0.log. Το ακριβ#ς #νομα εν#ς ### μπορε# να ε#ναι Xorg.0.log #ως Xorg.8.log και π#ει λ#γοντας.

Αν #λα ε#ναι καλ#, το αρχε#ο ρυθμ#σεων πρ#πει να τοποθετηθε# σε μια κοιν# το–ποθεσ#α #στε να εντοπ#ζεται απ# το ####(1). Αυτ# συν#θως ε#ναι η /etc/X11/xorg.conf # /usr/local/etc/X11/xorg.conf.

```
# cp xorg.conf.new -/etc/X11/xorg.conf
```

Η διαδικασ#α ρ#θμισης του #11 #χει τ#ρα ολοκληρωθε#. Το #### μπορε#τε να το ξεκιν#σετε με το βοηθητικ# πρ#γραμμα ######(1). Ο διακομιστ#ς #11 μπορε# επ#–σης να εκκιν#σει με τη βο#θεια του ###(1).

6.4.3. Εξειδικευμ#να Θ#ματα Ρυθμ#σεων

6.4.3.1. Ρυθμ#σεις για τα #####® **i810** ########

Για να χρησιμοποι#σετε κ#ρτα βασισμ#νη στα #####® #810 ########## ########, απαιτε#ται το agpgart, η διεπαφ# προγραμματισμο# των #11 για το ###. Δε#τε την σελ#δα ###### του προγρ#μματος οδ#γησης ###(4) για περισσ#τερες πληροφορ#ες.

#ε αυτ# τον τρ#πο, η ρ#θμιση του υλικο# σας θα μπορε# να γ#νει #πως και σε κ#θε #λλη κ#ρτα γραφικ#ν. Προσοχ#, σε συστ#ματα χωρ#ς ενσωματωμ#νο τον οδηγ# ###(4), ο οδηγ#ς δεν θα φορτωθε# με την εντολ# ########(8). Ο οδηγ#ς αυτ#ς πρ#πει να βρ#σκεται στον πυρ#να κατ# την εκκ#νηση, ε#τε στατικ# μεταγλωττισμ#νος, ε#τε με χρ#ση του /boot/loader.conf.

6.4.3.2. Προσθ#τοντας μια ########## Επ#πεδη Οθ#νη

Αυτ# το τμ#μα προ#ποθ#τει μερικ#ς γν#σεις εξειδικευμ#νων ρυθμ#σεων. Αν οι προσπ#θειες με τα συν#θη εργαλε#α ρυθμ#σεων δεν καταλ#ξουν σε μια ρ#θμιση που να λειτουργε#, υπ#ρχουν αρκετ#ς πληροφορ#ες στα αρχε#α ### που μπορο#ν να σας βοηθ#σουν. Ωστ#σο, ε#ναι απαρα#τητη η χρ#ση εν#ς συντ#κτη κειμ#νου.

Οι τρ#χουσες αναλ#σεις ########## (#####, #####+, #####, ####, ####+, κ.α.) υπο–στηρ#ζουν ######## και ###### ###### (αναλογ#ες) 16:10 και 16:9 που μπορε# να

δημιουργ#σουν προβλ#ματα. Παραδε#γματα μερικ#ν κοιν#ν αναλ#σεων για ανα–λογ#α 16:10 ε#ναι τα:

- 2560#1600
- 1920#1200
- 1680#1050
- 1440#900
- 1280#800

Κ#ποια στιγμ#, η ρ#θμιση θα γ#νεται πολ# απλ# προσθ#τοντας την αν#λυση ως #να πιθαν# Mode στο Section "Screen" #πως εδ#:

```
Section -"Screen"
Identifier -"Screen0"
Device     -"Card0"
Monitor    -"Monitor0"
DefaultDepth 24
SubSection -"Display"
 Viewport  0 0
 Depth     24
 Modes     -"1680x1050"
EndSubSection
EndSection
```

Το #### ε#ναι αρκετ# #ξυπνο #στε να ανακτ#σει τις πληροφορ#ες της αν#λυσης της ########## οθ#νης μ#σω των πληροφορι#ν #2#/###, γνωρ#ζοντας #τσι τι μπορε# να χειριστε# η οθ#νη #σο αφορ# τις συχν#τητες και τις αναλ#σεις.

Αν αυτ#ς οι ModeLines δεν υπ#ρχουν στους οδηγο#ς, μπορε# να χρειαστε# να τις δ#–σετε εσε#ς στο ####. Χρησιμοποι#ντας το /var/log/Xorg.0.log μπορε#τε να ανακτ#σετε αρκετ#ς πληροφορ#ες #στε να δημιουργ#σετε μ#νοι σας #να ModeLine που να λει–τουργε#. Απλ#ς αναζητ#στε πληροφορ#ες που θα μοι#ζουν με αυτ#:

```
(II) MGA(0): Supported additional Video Mode:
(II) MGA(0): clock: 146.2 MHz   Image Size:  433 x 271 mm
(II) MGA(0): h_active: 1680  h_sync: 1784  h_sync_end 1960 h_blank_end 2240 h_border: 0
(II) MGA(0): v_active: 1050  v_sync: 1053  v_sync_end 1059 v_blanking: 1089 v_border: 0
(II) MGA(0): Ranges: V min: 48  V max: 85 Hz, H min: 30  H max: 94 kHz, PixClock max 170 MHz
```

Αυτ#ς ονομ#ζονται πληροφορ#ες ####. Η δημιουργ#α εν#ς ModeLine απ# αυτ#ς, γ#–νεται β#ζοντας απλ#ς τους αριθμο#ς στη σωστ# σειρ#:

```
ModeLine <name> <clock> <4 horiz. timings> <4 vert. timings>
```

Τελικ#, το ModeLine στο Section "Monitor" στο παρ#δειγμα μας θα μοι#ζει με αυτ#:

```
Section -"Monitor"
```

```
Identifier     -"Monitor1"
VendorName     -"Bigname"
ModelName      -"BestModel"
ModeLine       -"1680x1050" 146.2 1680 1784 1960 2240 1050 1053 1059 1089
Option         -"DPMS"
EndSection
```

Τ#ρα που #χετε τελει#σει με αυτ# τα απλ# β#ματα, το # θα πρ#πει να λειτουργ#σει στη ν#α ########## οθ#νη σας.

6.5. Χρ#ση Γραμματοσειρ#ν στο #11

Συνεισφορ# του *Murray Stokely*.

6.5.1. Γραμματοσειρ#ς τ#που ####1

Οι προκαθορισμ#νες γραμματοσειρ#ς που συνοδε#ουν το #11 δεν ε#ναι ιδανικ#ς για εφαρμογ#ς επιτραπ#ζιας τυπογραφ#ας. Οι μεγ#λες γραμματοσειρ#ς παρουσ#–ασης φα#νονται οδοντωτ#ς και ερασιτεχνικ#ς, και οι μικρ#ς γραμματοσειρ#ς στο ########® ε#ναι σχεδ#ν ακατ#ληπτες. Ευτυχ#ς #μως, υπ#ρχουν διαθ#σιμες αρ–κετ#ς, υψηλ#ς ποι#τητας γραμματοσειρ#ς ####1 (##########®) που μπορο#ν να χρησιμοποιηθο#ν #μεσα απ# το #11. Για παρ#δειγμα, η συλλογ# γραμματοσειρ#ν ### (#11######/########) περι#χει εκδ#σεις υψηλ#ς ποι#τητας των συνηθισμ#νων ####1 γραμματοσειρ#ν (##### #####®, #########®, ########® και #λλες). Η συλ–λογ# ######### (#11######/#########) περι#χει πολλ#ς περισσ#τερες γραμματο–σειρ#ς, αλλ# οι περισσ#τερες απ# αυτ#ς ε#ναι για λογισμικ# γραφικ#ν #πως το ####, και δεν ε#ναι κατ#λληλες για γραμματοσειρ#ς οθ#νης. Ακ#μη, το #11 μπορε# με ελ#χιστο κ#πο να ρυθμιστε# #στε να χρησιμοποιε# ########® γραμματοσειρ#ς. Για περισσ#τερες λεπτομ#ρειες, δε#τε την σελ#δα ###### #(7) # το τμ#μα σχετικ# με τις γραμματοσειρ#ς ########®.

Για να εγκαταστ#σετε τις παραπ#νω συλλογ#ς γραμματοσειρ#ν ####1 απ# την Συλλογ# των #####, εκτελ#στε τις παρακ#τω εντολ#ς:

```
# cd -/usr/ports/x11-fonts/urwfonts
# make install clean
```

Με παρ#μοιο τρ#πο μπορε#τε να εγκαταστ#σετε και την ######## # #λλες συλλο–γ#ς. Για να ανιχνε#σει ο # ###### αυτ#ς τις γραμματοσειρ#ς, προσθ#στε την κα–τ#λληλη γραμμ# στο αρχε#ο ρυθμ#σεων του (/etc/X11/xorg.conf):

```
FontPath -"/usr/local/lib/X11/fonts/URW/"
```

Εναλλακτικ#, εκτελ#στε στην γραμμ# εντολ#ν μιας συν#δου #:

```
% xset fp+ -/usr/local/lib/X11/fonts/URW
% xset fp rehash
```

Αυτ# θα λειτουργ#σει, αλλ# #ταν τερματ#σει η σ#νοδος #, οι ρυθμ#σεις θα χαθο#ν, εκτ#ς αν προστεθο#ν στο αρχε#ο εκκ#νησης (το ~/.xinitrc για μ#α συνηθισμ#νη σ#–νοδο μ#σω startx, η το ~/.xsession αν συνδ#εστε μ#σω εν#ς γραφικο# διαχειριστ# σ#ν–δεσης #πως ο ###). #νας ακ#μη τρ#πος ε#ναι να χρησιμοποι#σετε το αρχε#ο /usr/local/etc/fonts/local.conf: δε#τε το τμ#μα ############ (εξομ#λυνσης).

6.5.2. Γραμματοσειρ#ς ########®

Το #### #χει ενσωματωμ#νη υποστ#ριξη απεικ#νισης γραμματοσειρ#ν ########®. Υπ#ρχουν δ#ο διαφορετικ# ####### (αρθρ#ματα) που μπορο#ν να ενεργοποι#σουν αυτ#ν την λειτουργ#α. Σε αυτ# το παρ#δειγμα χρησιμοποιε#ται το ######## ###### επειδ# ε#ναι πιο συνεργ#σιμο με τα #λλα ######### απεικ#νισης γραμματοσειρ#ν. Για να ενεργοποι#σετε το ######## ######, απλ#ς προσθ#στε την παρακ#τω γραμ–μ# στο τμ#μα "Module" του αρχε#ου /etc/X11/xorg.conf.

```
Load  -"freetype"
```

Τ#ρα, δημιουργ#στε #ναν κατ#λογο για τις γραμματοσειρ#ς ########® (για παρ#δειγμα, /usr/local/lib/X11/fonts/TrueType) και αντιγρ#ψτε #λες τις γραμματοσειρ#ς ########® σε αυτ#ν. Προσ#ξτε #τι οι γραμματοσειρ#ς ########® δεν μπορο#ν να ε#ναι απ# #να σ#στημα #########® πρ#πει να ε#ναι σε μορφ# ####®/######®/#######® για να λειτουργο#ν στο #11. Μ#λις αντιγραφο#ν τα αρχε#α στον κατ#–λογο, χρησιμοποι#στε το ######## για να δημιουργ#σετε το αρχε#ο fonts.dir, #στε ο # #### ######## να γνωρ#ζει την #παρξη των ν#ων αυτ#ν αρχε#ων. Το ttmkfdir δια–τ#θεται απ# την Συλλογ# των ##### του ####### ως #11######/########.

```
# cd -/usr/local/lib/X11/fonts/TrueType
# ttmkfdir --o fonts.dir
```

Τ#ρα, πρ#σθ#στε τον κατ#λογο ########® στη διαδρομ# των #####. Αυτ# γ#νεται με τον #διο τρ#πο που περιγρ#ψαμε παραπ#νω στις ####1 γραμματοσειρ#ς, χρησι–μοποι#ντας το

```
% xset fp+ -/usr/local/lib/X11/fonts/TrueType
% xset fp rehash
```

απλ# προσθ#στε μια γραμμ# FontPath στο αρχε#ο xorg.conf.

Αυτ# #ταν. Τ#ρα ο ########®, το ####, το ##########™, και #λες οι #λλες εφαρ–μογ#ς # πρ#πει να αναγνωρ#ζουν τις εγκαταστημ#νες ########® γραμματοσειρ#ς. Πολ# μικρ#ς γραμματοσειρ#ς (#πως αυτ#ς που φα#νονται στο κε#μενο μιας ιστο–σελ#δας σε υψηλ# αν#λυση) και πολ# μεγ#λες γραμματοσειρ#ς (στο ##########™) θα φα#νονται τ#ρα πολ# καλ#τερα.

6.5.3. ############ Γραμματοσειρ#ς

Ανανε#θηκε απ# τον *Joe Marcus Clarke.*

#λες οι γραμματοσειρ#ς #11 που βρ#σκονται στο /usr/local/lib/X11/fonts/ και το ~/.fonts/ ε#ναι αυτ#ματα διαθ#σιμες για ############ σε εφαρμογ#ς ########, συμπερι–λαμβανομ#νων του ###, ##### και #######.

Για να ελ#γξετε πο#ες γραμματοσειρ#ς ε#ναι ###########, # να ρυθμ#σετε τις ιδι#τητες του ############, δημιουργ#στε (# τροποποι#στε, αν #δη υπ#ρχει) το αρχε#ο /usr/local/etc/fonts/local.conf. Μ#σω αυτο# του αρχε#ου μπορο#ν να ρυθμιστο#ν αρκετ# εξειδικευμ#να χαρακτηριστικ# του συστ#ματος γραμματοσειρ#ν ###. Αυ–τ# το τμ#μα περιγρ#φει μ#νο μερικ#ς απλ#ς δυνατ#τητες. Για περισσ#τερες λεπτο–μ#ρειες, δε#τε το ##########(5).

Το αρχε#ο αυτ# πρ#πει να ε#ναι μορφ#ς ###. Δ#στε μεγ#λη προσοχ# στα πεζ# / κεφαλα#α, και σιγουρευθε#τε #τι #λα τα #### #χουν κλε#σει σωστ#. Το αρχε#ο ξεκιν# με την συνηθισμ#νη επικεφαλ#δα ### και #να ορισμ# #######, και #πειτα ακολουθε# το <fontconfig> ###:

```
<?xml version="1.0"?>
<!DOCTYPE fontconfig SYSTEM -"fonts.dtd">
<fontconfig>
```

#πως ε#παμε προηγουμ#νως, #λες οι γραμματοσειρ#ς στο /usr/local/lib/X11/fonts/ #πως και στο ~/.fonts/ διατ#θενται #δη σε ######### εφαρμογ#ς. Αν θ#λετε να προσθ#σετε και #λλους καταλ#γους εκτ#ς απ# αυτο#ς τους δ#ο, προσθ#στε μια γραμμ# παρ#–μοια με αυτ# που ακολουθε# στο /usr/local/etc/fonts/local.conf:

```
<dir>/path/to/my/fonts</dir>
```

Αφο# προσθ#σετε ν#ες γραμματοσειρ#ς, και ειδικ#τερα ν#ους καταλ#γους γραμ–ματοσειρ#ν, πρ#πει να εκτελ#σετε την ακ#λουθη εντολ# για να αναδημιουργ#σετε την ##### γραμματοσειρ#ν:

```
# fc-cache --f
```

Το ############ κ#νει τα #κρα ελαφρ#ς συγκεχυμ#να, κ#νοντας #τσι τα πολ# μι–κρ# γρ#μματα πιο αναγν#σιμα, και αφαιρε# τις #κλ#μακες# (σκαλοπ#τια) απ# τα μεγ#λα γρ#μματα, αλλ# μπορε# να προκαλ#σει ενοχλ#σεις στα μ#τια αν χρησι–μοποιηθε# σε κανονικ# μεγ#θη. Για να εξαιρ#σετε απ# το ############ μεγ#θη γραμματοσειρ#ν μικρ#τερα απ# 14 #####, προσθ#στε αυτ#ς τις γραμμ#ς:

```
<match target="font">
  <test name="size" compare="less">
    <double>14</double>
  </test>
  <edit name="antialias" mode="assign">
    <bool>false</bool>
  </edit>
</match>
<match target="font">
  <test name="pixelsize" compare="less" qual="any">
```

```
            <double>14</double>
        </test>
        <edit mode="assign" name="antialias">
            <bool>false</bool>
        </edit>
    </match>
```

Το ####### (διαστ#ματα) σε μερικ#ς ########## γραμματοσειρ#ς μπορε# επ#σης να ε#ναι ακατ#λληλο #ταν χρησιμοποιε#ται #############. Αυτ# φα#νεται να αποτελε# ιδια#τερο πρ#βλημα με το ###. Μια δι#ρθωση για αυτ#, ε#ναι να επιβ#λ–λετε στο ####### την τιμ# 100 για αυτ#ς τις γραμματοσειρ#ς. Προσθ#στε τις ακ#–λουθες γραμμ#ς:

```
    <match target="pattern" name="family">
        <test qual="any" name="family">
            <string>fixed</string>
        </test>
        <edit name="family" mode="assign">
            <string>mono</string>
        </edit>
    </match>
    <match target="pattern" name="family">
        <test qual="any" name="family">
            <string>console</string>
        </test>
        <edit name="family" mode="assign">
            <string>mono</string>
        </edit>
    </match>
```

(αυτ# μετονομ#ζει τα #λλα κοιν# ον#ματα των ##### γραμματοσειρ#ν ως "mono"), και #πειτα προσθ#στε:

```
    <match target="pattern" name="family">
        <test qual="any" name="family">
            <string>mono</string>
        </test>
        <edit name="spacing" mode="assign">
            <int>100</int>
        </edit>
    </match>
```

Συγκεκριμ#νες γραμματοσειρ#ς, #πως οι #########, μπορε# να εμφαν#ζουν πρ#–βλημα #ταν ε#ναι #############. Το πρ#βλημα συχν# εκδηλ#νεται ως μ#α γραμ–ματοσειρ# κομμ#νη κ#θετα στην μ#ση. Στην χειρ#τερη περ#πτωση, μπορε# να κ#–νει κ#ποιες εφαρμογ#ς να καταρρε#σουν. Για να το αποφ#γετε αυτ#, μπορε#τε να προσθ#σετε το ακ#λουθο στο local.conf:

```
    <match target="pattern" name="family">
        <test qual="any" name="family">
            <string>Helvetica</string>
```

```
    </test>
    <edit name="family" mode="assign">
      <string>sans-serif</string>
    </edit>
  </match>
```

Μ#λις τελει#σετε την μετατροπ# του local.conf σιγουρευθε#τε #τι κλε#σατε το αρχε#ο με το </fontconfig> ###. Αν δεν το κ#νετε, οι αλλαγ#ς σας θα αγνοηθο#ν.

Τ#λος, οι χρ#στες μπορο#ν να προσθ#σουν τις δικ#ς τους ρυθμ#σεις μ#σω των προ–σωπικ#ν τους αρχε#ων .fonts.conf. Για να γ#νει αυτ#, κ#θε χρ#στης πρ#πει απλ#ς να δημιουργ#σει #να ~/.fonts.conf. Αυτ# το αρχε#ο πρ#πει να ε#ναι επ#σης ### μορφ#ς.

Κ#τι τελευτα#ο: σε μ#α ### οθ#νη, μπορε# να ε#ναι επιθυμητ#ς ο δειγματισμ#ς #### #####. Ο δειγματισμ#ς χειρ#ζεται χωριστ# τα (οριζ#ντια διαχωρισμ#να) κ#κκινα, πρ#σινα και μπλε στοιχε#α #στε να βελτι#σει την οριζ#ντια αν#λυση. Τα αποτε–λ#σματα μπορε# να ε#ναι δραματικ# καλ#τερα. Για να τον ενεργοποι#σετε, προ–σθ#στε την παρακ#τω γραμμ# κ#που στο αρχε#ο local.conf:

```
<match target="font">
  <test qual="all" name="rgba">
    <const>unknown</const>
  </test>
  <edit name="rgba" mode="assign">
    <const>rgb</const>
  </edit>
</match>
```

Σημε#ωση

Αν#λογα με τον τ#πο της οθ#νης, το rgb μπορε# να χρειαστε# να αλλ#ξει σε bgr, vrgb # vbgr: πειραματιστε#τε και δε#τε πο#ο λειτουργε# καλ#τερα.

6.6. Ο # #######

Συνεισφορ# του *Seth Kingsley.*

6.6.1. Εισαγωγ#

Ο # ####### ####### (###) ε#ναι #να προαιρετικ# μ#ρος του συστ#ματος # ####### που χρησιμοποιε#ται για διαχε#ριση συνδ#σεων (######). Αυτ# ε#ναι χρ#σιμο σε

πολλ#ς περιπτ#σεις, #πως σε απλ# ## ##########, σε ####### μηχαν#ματα, καθ#ς και σε διακομιστ#ς μεγ#λων δικτ#ων. Αφο# το σ#στημα # ####### ε#ναι ανεξ#ρ–τητο πρωτοκ#λλων και δικτ#ων, υπ#ρχει μεγ#λο ε#ρος πιθαν#ν ρυθμ#σεων για την λειτουργ#α # πελατ#ν και διακομιστ#ν σε διαφορετικ# μηχαν#ματα συνδεδεμ#να σε #να δ#κτυο. Ο ### παρ#χει #να γραφικ# περιβ#λλον για την επιλογ# του διακο–μιστ# με τον οπο#ο θα γ#νει η σ#νδεση, και για την ε#σοδο πληροφορι#ν πιστο–πο#ησης #πως του ον#ματος χρ#στη και του κωδικο# πρ#σβασης.

Σκεφθε#τε τον ### ως μια εφαρμογ# που παρ#χει τις #διες δυνατ#τητες στον χρ#στη με το εργαλε#ο #####(8) (δε#τε το Τμ#μα 27.3.2, #Ρ#θμιση# για λεπτομ#ρειες). Το ### εκτελε# συνδ#σεις (######) στον διακομιστ# και #πειτα εκτελε# #να διαχειρι–στ# συνεδρ#ας (####### #######, συν#θως #ναν # διαχειριστ# παραθ#ρων, ###### #######) για λογαριασμ# του χρ#στη. Ο ### #πειτα περιμ#νει να τερματ#σει αυτ# το πρ#γραμμα, που σηματοδοτε# #τι ο χρ#στης τελε#ωσε και πρ#πει να αποσυνδε–θε#. Σε αυτ# το σημε#ο, ο ### μπορε# να εμφαν#σει ξαν# την οθ#νη εισ#δου (#####) και την οθ#νη επιλογ#ς γραφικ#ς σ#νδεσης #στε να συνδεθε# #νας #λλος χρ#στης.

6.6.2. Χρ#ση του

Για να ξεκιν#σετε να χρησιμοποιε#τε το ###, εγκαταστ#στε το #### #11/### (δεν εγκαθ#σταται απ# προεπιλογ# στις πρ#σφατες εκδ#σεις του ####). Μπορε#τε #πει–τα να βρε#τε τον δα#μονα ### στο /usr/local/bin/xdm. Αυτ# το πρ#γραμμα μπορε# να εκτελεστε# οποιαδ#ποτε στιγμ# ως root και θα ξεκιν#σει να διαχειρ#ζεται την οθ#–νη του # στο τοπικ# μηχ#νημα. Αν ο ### πρ#πει να εκτελε#ται κ#θε φορ# που εκ–κινε#ται το μηχ#νημα, #νας βολικ#ς τρ#πος ε#ναι η προσθ#κη μιας γραμμ#ς στο /etc/ttys. Για περισσ#τερες πληροφορ#ες σχετικ# με την μορφ# και την χρ#ση αυτο# του αρχε#ου, δε#τε το Τμ#μα 27.3.2.1, #Προσθ#τοντας μια Καταχ#ριση στο /etc/ttys#. Υπ#ρχει μ#α γραμμ# στο αρχικ# /etc/ttys αρχε#ο για την εκτ#λεση του ### σε #να εικονικ# τερματικ#:

```
ttyv8   -"/usr/local/bin/xdm --nodaemon"  xterm   off secure
```

Αρχικ# αυτ# η λειτουργ#α ε#ναι απενεργοποιημ#νη # για να την ενεργοποι#σετε αλλ#ξτε το πεδ#ο 5 απ# off σε on και επαννεκ#νηστε το ####(8) χρησιμοποι#ντας τις οδηγ#ες του Τμ#μα 27.3.2.2, #Εξαναγκ#στε την init να Ξαναδιαβ#σει το /etc/ttys#. Το πρ#το πεδ#ο, το #νομα του τερματικο# που θα διαχειρ#ζεται το πρ#γραμμα, ε#ναι το ttyv8. Αυτ# σημα#νει #τι ο ### θα εκτελε#ται στο 9ο εικονικ# τερματικ#.

6.6.3. Ρ#θμιση του

Ο κατ#λογος ρυθμ#σεων του ### βρ#σκεται στο /usr/local/lib/X11/xdm. Σε αυτ#ν τον κα–τ#λογο υπ#ρχουν πολλ# αρχε#α που χρησιμοποιο#νται για να αλλ#ξουν την συ–μπεριφορ# και εμφ#νιση του ###. Τυπικ#, θα βρε#τε τα παρακ#τω αρχε#α:

Αρχε#ο	Περιγραφ#
Xaccess	Καν#νες πιστοπο#ησης πελατ#ν.

Αρχε#ο	Περιγραφ#
Xresources	Προκαθορισμ#νες τιμ#ς # ########.
Xservers	Λ#στα απομακρυσμ#νων και τοπικ#ν οθον#ν (X ########) στις οπο#ες θα γ#–νεται διαχε#ριση.
Xsession	Προεπιλεγμ#νο ###### συν#δων για ######.
Xsetup_#	###### για την εκτ#λεση εντολ#ν πριν την εμφ#νιση του περιβ#λλοντος σ#νδε–σης (##### ######).
xdm-config	Ρυθμ#σεις για #λες τις απεικον#σεις (########) που εκτελο#νται σε αυτ# το μηχ#νημα.
xdm-errors	Λ#θη που δημιουργο#νται απ# το πρ#–γραμμα.
xdm-pid	Το ## της διεργασ#ας του τρ#χοντος ###.

Επ#σης σε αυτ#ν τον κατ#λογο υπ#ρχουν μερικ# ####### και προγρ#μματα που χρησιμοποιο#νται για να ρυθμ#σουν την επιφ#νεια εργασ#ας #ταν εκτελε#ται το ###. Θα περιγρ#ψουμε περιληπτικ# το σκοπ# καθεν#ς απ# αυτ# τα αρχε#α. Η ακρι–βε#ς σ#νταξη και χρ#ση #λων αυτ#ν των αρχε#ων περιγρ#φεται στο ###(1).

Η προκαθορισμ#νη ρ#θμιση ε#ναι #να απλ# ορθογ#νιο παρ#θυρο σ#νδεσης με το #νομα του μηχαν#ματος να φα#νεται στην κορυφ# με μεγ#λα γρ#μματα και τις προτροπ#ς ######:# και #########:# απ# κ#τω. Αυτ# ε#ναι #να καλ# σημε#ο εκκ#–νησης για να αλλ#ξετε την εμφ#νιση του ###.

6.6.3.1. #######

Το πρωτ#κολλο για σ#νδεση με απεικον#σεις που ελ#γχονται απ# το ### ονομ#–ζεται # ####### ####### ########## ######## (#####). Το αρχε#ο αυτ# ε#ναι #να σ#νολο καν#νων για των #λεγχο των συνδ#σεων ##### απ# απομακρυσμ#να μη–χαν#ματα. Αγνοε#ται, εκτ#ς και αν το xdm-config #χει ρυθμιστε# #στε να δ#χεται ει–σερχ#μενες συνδ#σεις. Η προεπιλογ# ε#ναι να μην επιτρ#πεται σε καν#να πελ#τη να συνδεθε#.

6.6.3.2. ##########

Πρ#κειται για το αρχε#ο προκαθορισμ#νων τιμ#ν για τις εφαρμογ#ς εμφ#νισης του παρ#θυρου σ#νδεσης (#####) και επιλογ#α απεικ#νισης (####### #######). Μ#σα απ# αυτ# μπορε# να τροποποιηθε# η εμφ#νιση του προγρ#μματος #####. Η μορφ# του ε#ναι #δια με το αρχε#ο ############ που περιγρ#φεται στην τεκμηρ#ωση του #11.

6.6.3.3. ########

Αυτ# ε#ναι μια λ#στα των απομακρυσμ#νων σταθμ#ν που πρ#πει να εμφαν#ζονται ως επιλογ#ς στο πρ#γραμμα (#######).

6.6.3.4. ########

Αυτ# ε#ναι το προκαθορισμ#νο ####### ###### που εκτελε# το ### μετ# τη σ#νδεση κ#ποιου χρ#στη. Κανονικ#, κ#θε χρ#στης θα #χει #να τροποποιημ#νο, δικ# του, ####### ###### στο ~/.xsession που θα παρακ#μπτει αυτ# το ######.

6.6.3.5. ######_#

Τα αρχε#α αυτ# εκτελο#νται αυτ#ματα πριν την εμφ#νιση των παραθ#ρων επιλο–γ#ς # σ#νδεσης. Υπ#ρχει #να ###### για κ#θε ####### που χρησιμοποιε#ται, που ονομ#ζεται Xsetup_ με το νο#μερο του ####### στο τ#λος (για παρ#δειγμα Xsetup_0). Κανονικ# αυτ# τα ####### θα εκτελο#ν #να # δυο προγρ#μματα στο παρασκ#νιο #πως π.χ. το xconsole.

6.6.3.6. ##########

Το αρχε#ο αυτ# περι#χει ρυθμ#σεις στην μορφ# των ###########, που εφαρμ#ζο–νται σε κ#θε ####### που διαχειρ#ζεται η συγκεκριμ#νη εγκατ#σταση.

6.6.3.7. ##########

Το αρχε#ο αυτ# περι#χει την #ξοδο των διακομιστ#ν # που προσπαθε# να εκτελ#σει το ###. Αν #να ####### που προσπαθε# να εκκιν#σει # ### κολλ#σει για κ#ποιο λ#γο, καλ# ε#ναι να αναζητ#σετε εδ# τυχ#ν μην#ματα σφαλμ#των. Τα μην#ματα αυτ# καταγρ#φονται και στα αρχε#α χρηστ#ν ~/.xsession-errors.

6.6.4. Διατηρ#ντας #ναν Διακομιστ# Απομακρυσμ#νων Συνδ#σεων

Για να συνδ#ονται και #λλοι πελ#τες στον διακομιστ# οθ#νης, τροποποι#στε τους καν#νες ελ#γχου πρ#σβασης, και ενεργοποι#στε τις εισερχ#μενες συνδ#σεις. Τα παραπ#νω ε#ναι, απ# προεπιλογ# ρυθμισμ#να σε συντηρητικ#ς τιμ#ς. Για να κ#–νετε το ### να δ#χεται συνδ#σεις, αρχικ# μετατρ#ψτε σε σχ#λιο την παρακ#τω γραμμ# στο αρχε#ο xdm-config:

```
! SECURITY: do not listen for XDMCP or Chooser requests
! Comment out this line if you want to manage X terminals with xdm
DisplayManager.requestPort:     0
```

και μετ# επανεκκιν#στε τον ###. Να #χετε υπ#ψιν σας #τι τα σχ#λια στα αρχε#α ########### ξεκινο#ν με τον χαρακτ#ρα #!#, και #χι τον συν#θη ###. Μπορε# να επιθυμε#τε πιο αυστηρο#ς καν#νες ελ#γχου πρ#σβασης. Δε#τε τα παραδε#γματα στο Xaccess, και συμβουλευθε#τε τη σελ#δα ###### του ###(1).

6.6.5. Αντικαταστ#τες του

Υπ#ρχουν αρκετο# αντικαταστ#τες για το πρ#γραμμα ###. #νας απ# αυτο#ς, ο ### (#ρχεται με το ###) αναλ#εται αργ#τερα σε αυτ# το κεφ#λαιο. Ο ### ####### ####### προσφ#ρει πολλ# προτερ#ματα στα γραφικ# και διακοσμητικ# στοιχε#α, #πως επ#σης και την δυνατ#τητα να επιλ#γουν οι χρ#στες τον επιθυμητ# διαχειριστ# παραθ#ρων την στιγμ# της σ#νδεσης.

6.7. Γραφικ# Περιβ#λλοντα

Συνεισφορ# του *Valentino Vaschetto.*

Αυτ# το τμ#μα περιγρ#φει μερικ# γραφικ# περιβ#λλοντα που διατ#θενται για το # στο #######. Η #ννοια #γραφικ# περιβ#λλον# μπορε# να σημα#νει οτιδ#ποτε, απ# #ναν απλ# διαχειριστ# παραθ#ρων μ#χρι #να ολοκληρωμ#να πακ#το ####### εφαρμογ#ν, #πως το ### # το #####.

6.7.1.

6.7.1.1. Σχετικ# με το

Το ##### ε#ναι #να φιλικ# προς τον χρ#στη γραφικ# περιβ#λλον που επιτρ#πει στους χρ#στες να χρησιμοποιο#ν και να ρυθμ#ζουν ε#κολα τους υπολογιστ#ς τους. Το ##### διαθ#τει #να ##### (για την εκκ#νηση εφαρμογ#ν και την προβολ# κατ#στασης), επιφ#νεια εργασ#ας (#που εμφαν#ζονται δεδομ#να και εφαρμογ#ς), #να πλ#θος απ# διαδεδομ#να εργαλε#α και εφαρμογ#ς, καθ#ς και #να σ#νολο τυποποι#σεων που επιτρ#πει στις εφαρμογ#ς να συνεργ#ζονται μεταξ# τους και να δε#χνουν #να συνεπ#ς περιβ#λλον εργασ#ας. Οι χρ#στες #λλων λειτουργικ#ν συστημ#των # περιβ#λλ#ντων θα αισθ#νονται σαν στο σπ#τι τους χρησιμοποι#ντας το παν#σχυρο γραφικ# περιβ#λλον που παρ#χει το #####. Περισσ#τερες πληροφορ#ες σχετικ# με το ##### στο ####### μπορο#ν να βρεθο#ν στο διαδικτυακ# τ#πο του ####### ##### #######. Η τοποθεσ#α περι#χει επ#σης και αναλυτικ# #### σχετικ# με την εγκατ#σταση, την ρ#θμιση, και την διαχε#ριση του #####.

6.7.1.2. Εγκατ#σταση του

Το ##### μπορε# να εγκατασταθε# ε#κολα απ# πακ#τα # απ# την Συλλογ# των #####:

Για να εγκαταστ#σετε το #τοιμο πακ#το του ##### απ# το δ#κτυο, απλ#ς πληκτρολογ#στε:

```
# pkg_add --r gnome2
```

Για να μεταγλωττ#σετε το ##### απ# τον πηγα#ο κ#δικα, χρησιμοποι#στε την Συλλογ# των #####:

```
# cd -/usr/ports/x11/gnome2
# make install clean
```

Το ##### χρει#ζεται το σ#στημα αρχε#ων /proc για να λειτουργ#σει σωστ#. Προ–σθ#στε τη γραμμ#

```
proc        -/proc      procfs  rw  0   0
```

στο αρχε#ο /etc/fstab για να γ#νεται αυτ#ματα προσ#ρτηση του ######(5) κατ# την εκκ#νηση του συστ#ματος.

Μ#λις εγκατασταθε# το #####, θα πρ#πει να ρυθμιστε# ο διακομιστ#ς # #στε να εκκινε# το ##### αντ# για τον προκαθορισμ#νο διαχειριστ# παραθ#ρων.

Ο ευκολ#τερος τρ#πος για να εκκιν#σετε το ##### ε#ναι με το ###, τον ##### ####### #######. Το ### εγκαθ#σταται ως μ#ρος του #####, αλλ# ε#ναι ανενεργ# αρχικ#. Μπορε# να ενεργοποιηθε# με την προσθ#κη της γραμμ#ς

```
gdm_enable="YES"
```

στο αρχε#ο /etc/rc.conf.

Μ#λις κ#νετε επανεκκ#νηση, το ### θα ξεκιν#σει αυτ#ματα.

Επιπρ#σθετα, ε#ναι χρ#σιμο να ξεκινο#ν #λες οι υπηρεσ#ες τις οπο#ες απαιτε# το ##### ταυτ#χρονα με την εκκ#νηση του ###. Για να γ#νεται αυτ# προσθ#στε τη γραμμ#

```
gnome_enable="YES"
```

στο αρχε#ο /etc/rc.conf.

Το ##### μπορε# επ#σης να ξεκιν#σει απ# την γραμμ# εντολ#ν ρυθμ#ζοντας κα–τ#λληλα το αρχε#ο .xinitrc. Αν υπ#ρχει #δη το αρχε#ο .xinitrc, απλ#ς αντικαταστ#στε την γραμμ# που εκκινε# τον τρ#χοντα διαχειριστ# παραθ#ρων με μ#α που να εκκι–νε# το /###/#####/###/#############. Αν δεν θ#λετε να κ#νετε περισσ#τερες ρυθ–μ#σεις στο αρχε#ο, χρει#ζεται απλ# να γρ#ψετε:

```
% echo -"/usr/local/bin/gnome-session" > ~/.xinitrc
```

#πειτα, πληκτρολογ#στε startx, και θα ξεκιν#σει το γραφικ# περιβ#λλον του #####

Σημε#ωση

Αν χρησιμοποιε#τε κ#ποιο παλαι#τερο ####### #######, #πως το ###, το παραπ#νω δεν θα λειτουργ#σει. Στην περ#πτωση αυτ#, δημιουργ#στε #να εκτελ#σιμο αρχε#ο .xsession το οπο#ο

να περι#χει την #δια εντολ#. Τροποποι#στε το αρχε#ο .xsession και αντικαταστ#στε την εντολ# του τρ#χοντος διαχειριστ# παραθ#ρων με το /###/#####/###/##############:

```
% echo -"#!/bin/sh" > ~/.xsession
% echo -"/usr/local/bin/gnome-session" >> ~/.xsession
% chmod +x ~/.xsession
```

#λλη μια επιλογ# ε#ναι να ρυθμιστε# ο ####### ####### #στε να επιτρ#πει την επιλογ# του διαχειριστ# παραθ#ρων κατ# την σ#νδεση. Το τμ#μα Λεπτομ#ρειες ### εξηγε# πως μπορε# να γ#νει αυτ# μ#σω του ###, του ####### ####### του ###.

6.7.2.

6.7.2.1. Σχετικ# με το

Το ### ε#ναι #να σ#γχρονο, ε#κολο στη χρ#ση, γραφικ# περιβ#λλον. Μερικ# πρ#γματα που προσφ#ρει το ### στον χρ#στη ε#ναι:

- #να #μορφο σ#γχρονο περιβ#λλον
- #να περιβ#λλον με πλ#ρη δικτυακ# διαφ#νεια
- #να ενσωματωμ#νο σ#στημα βο#θειας που επιτρ#πει ε#κολη, συνεπ# πρ#σβαση στην βο#θεια για την χρ#ση του ### και των εφαρμογ#ν του
- Συνεπ#ς εμφ#νιση και συμπεριφορ# #λων των εφαρμογ#ν του ###
- Τυποποιημ#να #### και γραμμ#ς εργαλε#ων (########), συνδυασμο# πλ#κτρων, χρωματικο# συνδυασμο#, κλπ.
- Διεθνε#ς ρυθμ#σεις: το ### διατ#θεται σε περισσ#τερες απ# 55 γλ#σσες
- Κεντρικ# και συνεπ#ς σ#στημα ρυθμ#σεων βασισμ#νο σε διαλ#γους
- Μεγ#λο αριθμ# χρ#σιμων εφαρμογ#ν, σχεδιασμ#νων ειδικ# για το ###

Το ### συνοδε#εται απ# #ναν περιηγητ# (#######) που ονομ#ζεται #########, και ανταγων#ζεται σοβαρ# τους #λλους περιηγητ#ς των συστημ#των ####®. Περισσ#τερες πληροφορ#ες για το ### μπορε#τε να βρε#τε στο ### #######. Για πληροφορ#ες σχετικ#ς με το ####### και το ###, συμβουλευθε#τε τον διαδικτυακ# τ#πο του ###/########.

Υπ#ρχουν διαθ#σιμες δ#ο εκδ#σεις του ### για το #######. Η #κδοση 3, κυκλοφορε# αρκετ# καιρ# και ε#ναι ακ#μα διαθ#σιμη στη Συλλογ# των ##### αν και δεν συντηρε#ται πλ#ον και παρουσι#ζει προβλ#ματα. Η #κδοση 4 ανανε#νεται συνε-

χ#ς και ε#ναι η προεπιλογ# των χρηστ#ν του ###. Οι δ#ο αυτ#ς εκδ#σεις μπορο#ν κ#λιστα να συνυπ#ρχουν στον #διο υπολογιστ#.

6.7.2.2. Εγκατ#σταση του

#πως και με το ##### # κ#θε #λλο γραφικ# περιβ#λλον, το λογισμικ# μπορε# να εγκατασταθε# ε#κολα μ#σω πακ#των # απ# την Συλλογ# των #####:

Για να εγκαταστ#σετε το ### 3 μ#σω πακ#των απ# το δ#κτυο, απλ#ς πληκτρολο–γ#στε:

```
# pkg_add –r kde
```

Για να εγκαταστ#σετε το ### 4 μ#σω πακ#των απ# το δ#κτυο, απλ#ς πληκτρολο–γ#στε:

```
# pkg_add –r kde4
```

Το ###_###(1) θα ανακτ#σει αυτ#ματα την τελευτα#α #κδοση της εφαρμογ#ς.

Για να μεταγλωττ#σετε το ### 3 απ# τον πηγα#ο κ#δικα, χρησιμοποι#στε τη Συλ–λογ# των #####:

```
# cd -/usr/ports/x11/kde3
# make install clean
```

Για να μεταγλωττ#σετε το ### 4 απ# τον πηγα#ο κ#δικα, χρησιμοποι#στε τη Συλ–λογ# των #####:

```
# cd -/usr/ports/x11/kde4
# make install clean
```

Αφο# εγκατασταθε# το ###, θα πρ#πει να ρυθμιστε# ο διακομιστ#ς # #στε να το εκκινε# αντ# για τον προκαθορισμ#νο διαχειριστ# παραθ#ρων. Αυτ# γ#νεται με την αλλαγ# του αρχε#ου .xinitrc:

Για το ### 3:

```
% echo -"exec startkde" > ~/.xinitrc
```

Για το ### 4:

```
% echo -"exec -/usr/local/kde4/bin/startkde" > ~/.xinitrc
```

Τ#ρα, #ποτε το # ###### ###### εκκινε#ται μ#σω του startx, το γραφικ# περιβ#λλον θα ε#ναι το ###.

Αν χρησιμοποιε#τε κ#ποιο ####### ####### #πως το ###, η ρ#θμιση ε#ναι λ#γο δια–φορετικ#. Θα πρ#πει αντ# για το .xinitrc να τροποποι#σετε το .xsession. Οδηγ#ες για το ### δ#νονται αργ#τερα στο κεφ#λαιο αυτ#.

6.7.3. Περισσ#τερες Λεπτομ#ρειες για το

Τ#ρα που το ### #χει εγκατασταθε# στο σ#στημα, μπορε#τε να ανακαλ#ψετε τις περισσ#τερες λειτουργ#ες μ#σω των σελ#δων βο#θειας # δοκιμ#ζοντας μενο# και επιλογ#ς. Οι χρ#στες των #######® η του ###® θα αισθ#νονται σαν στο σπ#τι τους.

Η καλ#τερη βο#θεια για το ### ε#ναι η ####### τεκμηρ#ωση. Το ### συνοδε#εται απ# τον δικ# του περιηγητ#, τον #########, πολλ#ς χρ#σιμες εφαρμογ#ς, και ανα–λυτικ# τεκμηρ#ωση. Το υπ#λοιπο αυτ#ς της εν#τητας συζητ# τεχνικ# θ#ματα που ε#ναι δ#σκολο να ανακαλυφθο#ν με δοκιμ#ς.

6.7.3.1. Ο ### #######

Ο διαχειριστ#ς εν#ς πολυχρηστικο# συστ#ματος θ#λει ενδεχομ#νως η σ#νδεση των χρηστ#ν να γ#νεται μ#σω γραφικο# περιβ#λλοντος. #πως περιγρ#ψαμε πρ#ν, μπο–ρε# να χρησιμοποιηθε# το ###. #μως, το ### περι#χει μια εναλλακτικ# επιλογ#, το ###, το οπο#ο #χει σχεδιαστε# να ε#ναι πο#ο ελκυστικ# και παρ#χει περισσ#τερες επιλογ#ς κατ# τη σ#νδεση. Συγκεκριμ#να, οι χρ#στες μπορο#ν ε#κολα να επιλ#–ξουν (μ#σω μενο#) πο#ο γραφικ# περιβ#λλον (###, #####, # κ#ποιο #λλο) θα εκτε–λεστε# μετ# την σ#νδεση τους.

Για να ενεργοποι#σετε το ###, θα πρ#πει να επεξεργαστε#τε κ#ποια αρχε#α, τα οπο#α ε#ναι διαφορετικ# αν#λογα με την #κδοση του ### που θα χρησιμοποι#σετε.

Για το ### 3, θα πρ#πει να τροποποι#σετε την εγγραφ# για το ttyv8 στο /etc/ttys, #πως φα#νεται παρακ#τω:

```
ttyv8 -"/usr/local/bin/kdm --nodaemon" xterm on secure
```

Για το ### 4, θα πρ#πει να προσαρτ#σετε το ######(5) και να προσθ#σετε την πα–ρακ#τω γραμμ# στο /etc/rc.conf:

```
kdm4_enable="YES"
```

6.7.4.

6.7.4.1. Σχετικ# με το

Το #### ε#ναι #να γραφικ# περιβ#λλον που στηρ#ζεται στην βιβλιοθ#κη ###+ που χρησιμοποιε#ται και απ# το #####, αλλ# ε#ναι πολ# πιο ελαφρ# και προορ#ζεται για #σους θ#λουν #να απλ#, αποτελεσματικ# γραφικ# περιβ#λλον που ε#ναι ε#κο–λο να χρησιμοποιηθε# και να ρυθμιστε#. Οπτικ#, μοι#ζει πολ# με το ###, που συ–ναντ#ται σε εμπορικ# συστ#ματα ####®. Μερικ# απ# τα χαρακτηριστικ# του #### ε#ναι:

- #να απλ#, ε#κολο στην χρ#ση γραφικ# περιβ#λλον
- Πλ#ρως παραμετροποι#σιμο με το ποντ#κι, με #### ### ####, κλπ.

- Κεντρικ# ##### παρ#μοιο με του ###, με μενο#, μικρο#εφαρμογ#ς και πλ#κτρα εκκ#νησης εφαρμογ#ν
- Ολοκληρωμ#νος διαχειριστ#ς παραθ#ρων, διαχειριστ#ς αρχε#ων, διαχειριστ#ς #χου, συμβατ#τητα με το #####, και #λλα
- Δυνατ#τητα χρ#σης θεμ#των (######, αφο# χρησιμοποιε# το ###+)
- Γρ#γορο, ελαφρ# και αποτελεσματικ#: ιδανικ# για παλαι#τερα/πιο αργ# μηχα–ν#ματα # μηχαν#ματα με λ#γη μν#μη

Περισσ#τερες πληροφορ#ες για το #### μπορε#τε να βρε#τε στη δικτυακ# τοποθε–σ#α του ####.

6.7.4.2. Εγκατ#σταση του

Υπ#ρχει (την #ρα που γρ#φονται αυτ#ς οι γραμμ#ς) #τοιμο πακ#το για το ####. Για να το εγκαταστ#σετε, απλ#ς πληκτρολογ#στε:

```
# pkg_add --r xfce4
```

Εναλλακτικ#, για να το μεταγλωττ#σετε απ# τον πηγα#ο κ#δικα, χρησιμοποι#στε την Συλλογ# των #####:

```
# cd -/usr/ports/x11-wm/xfce4
# make install clean
```

Τ#ρα, πε#τε στον διακομιστ# # να εκκιν#σει το #### την επ#μενη φορ# που θα γ#νει εκκ#νηση του γραφικο# περιβ#λλοντος. Απλ#ς πληκτρολογ#στε το παρακ#τω:

```
% echo -"/usr/local/bin/startxfce4" > ~/.xinitrc
```

Την επ#μενη φορ# που θα εκκιν#σετε το X, θα εμφανιστε# το ####. #πως και προη–γουμ#νως, αν χρησιμοποιε#τε κ#ποιο ####### ####### #πως το ###, δημιουργ#–στε #να αρχε#ο .xsession, #πως περιγρ#φεται στην παρ#γραφο του #####, αλλ# με την εντολ# /usr/local/bin/startxfce4, # ρυθμ#στε τον ####### ####### να επιτρ#πει την επιλογ# γραφικο# περιβ#λλοντος, #πως περιγρ#φεται στην παρ#γραφο σχετικ# με το ###.

Μ#ρος ##. Βασικ#ς Εργασ#ες

Τ#ρα που #χουμε καλ#ψει πλ#ον τα βασικ# θ#ματα, αυτ# το τμ#μα του Εγχειρι–δ#ου του ####### περιγρ#φει τις πιο βασικ#ς εργασ#ες και τα πιο δημοφιλ# χαρα–κτηριστικ# του #######. Τα κεφ#λαια αυτο# του τμ#ματος:

- Παρουσι#ζουν τις πιο δημοφιλε#ς και χρ#σιμες εφαρμογ#ς και περιβ#λλοντα ερ–γασ#ας: φυλλομετρητ#ς (########), γραφικ# περιβ#λλοντα εργασ#ας, εργαλε#α προβολ#ς διαφ#ρων μορφ#ν αρχε#ων, κλπ.

- Παρουσι#ζουν ορισμ#να απ# τα εργαλε#α πολυμ#σων (##########) που ε#ναι διαθ#σιμα για το #######

- Εξηγο#ν τη διαδικασ#α μεταγλ#ττισης και εγκατ#στασης εν#ς προσαρμοσμ#νου πυρ#να για το #######, #τσι #στε να ενεργοποιηθο#ν #ξτρα χαρακτηριστικ# για το σ#στημ# σας.

- Περιγρ#φουν σε β#θος το σ#στημα εκτυπ#σεων, τ#σο για εκτυπωτ#ς που ε#ναι απευθε#ας συνδεδεμ#νοι με το σταθμ# εργασ#ας σας, #σο και για δικτυακο#ς εκτυπωτ#ς.

- Περιγρ#φουν π#ς μπορε#τε να τρ#ξετε εφαρμογ#ς ##### στο ####### σ#στημ# σας.

Μερικ# απ# αυτ# τα κεφ#λαια απαιτο#ν να #χετε μελετ#σει πιο πριν κ#ποιο #λλο κεφ#λαιο. #που ε#ναι απαρα#τητο κ#τι τ#τοιο, αναφ#ρεται στη σ#νοψη του κ#θε κεφαλα#ου.

Π#νακας Περιεχομ#νων

7. ####### Εφαρμογ#ς 271
7.1. Σ#νοψη 271
7.2. Φυλλομετρητ#ς (########) 272
7.3. Εφαρμογ#ς Γραφε#ου 278
7.4. Προγρ#μματα Προβολ#ς Εγγρ#φων 284
7.5. Χρηματοοικονομικ#ς Εφαρμογ#ς 286
7.6. Περ#ληψη 288
8. Πολυμ#σα 291
8.1. Σ#νοψη 291
8.2. Ρ#θμιση της Κ#ρτας #χου 292
8.3. #χος ##3 298
8.4. Αναπαραγωγ# ##### 301
8.5. Ρ#θμιση Κ#ρτας Τηλε#ρασης 311
8.6. ###### 313
8.7. Σαρωτ#ς Εικ#νας 315
9. Ρυθμ#ζοντας τον Πυρ#να του ####### 321
9.1. Σ#νοψη 321
9.2. Γιατ# να Φτι#ξετε Προσαρμοσμ#νο Πυρ#να; 321
9.3. Ανακαλ#πτοντας τις Συσκευ#ς του Συστ#ματος σας 322
9.4. Προγρ#μματα Οδ#γησης, Υποσυστ#ματα και Αρθρ#ματα (#######) 324
9.5. Δημιουργ#α και Εγκατ#σταση Προσαρμοσμ#νου Πυρ#να 325
9.6. Το Αρχε#ο Ρυθμ#σεων 329
9.7. Αν Κ#τι Π#ει Λ#θος 347
10. Εκτυπ#σεις 351
10.1. Σ#νοψη 351
10.2. Εισαγωγ# 352
10.3. Βασικ# Εγκατ#σταση 353
10.4. Ρυθμ#σεις Εκτυπωτ#ν για Προχωρημ#νους 370
10.5. Χρ#ση Εκτυπωτ#ν 408
10.6. Εναλλακτικ#ς Λ#σεις για τον Στ#νταρ ####### 418
10.7. Εντοπισμ#ς Βλαβ#ν 419
11. Συμβατ#τητα με Εκτελ#σιμα του ##### 425
11.1. Σ#νοψη 425
11.2. Εγκατ#σταση 426
11.3. Εγκαθιστ#ντας το ##########® 431
11.4. Εγκαθιστ#ντας το #####™ 433
11.5. Εγκαθιστ#ντας το ######® 435
11.6. Εγκατ#σταση της ######® 440
11.7. Προχωρημ#να Θ#ματα 443

Κεφ#λαιο 7. ####### Εφαρμογ#ς

Συνεισφορ# του *Christophe Juniet.*

7.1. Σ#νοψη

Το ####### μπορε# να εκτελ#σει μια ευρε#α γκ#μα ####### εφαρμογ#ν, #πως φυλ–λομετρητ#ς (########) και επεξεργαστ#ς κειμ#νου. Οι περισσ#τερες απ# αυτ#ς ε#–ναι διαθ#σιμες ως πακ#τα (########) # μπορο#ν να εγκατασταθο#ν αυτ#ματα απ# την Συλλογ# των #####. Πολλο# ν#οι χρ#στες αναμ#νουν να βρουν τ#τοιου ε#δους εφαρμογ#ς στο ####### τους. Το κεφ#λαιο αυτ# θα σας δε#ξει πως να εγκαταστ#–σετε χωρ#ς κ#πο τις πιο δημοφιλε#ς ####### εφαρμογ#ς, ε#τε απ# πακ#τα ε#τε απ# τη Συλλογ# των #####.

Σημει#στε #τι #ταν εγκαθιστ#τε προγρ#μματα απ# τη Συλλογ# των #####, γ#νεται μεταγλ#ττιση απ# τον πηγα#ο κ#δικα. Αυτ# μπορε# να χρειαστε# πολ# χρ#νο, κα–θ#ς εξαρτ#ται απ# το πρ#γραμμα το οπο#ο μεταγλωττ#ζετε και την υπολογιστικ# ισχ# του μηχαν#ματ#ς σας. Αν το χρονικ# δι#στημα το οπο#ο χρει#ζεται η μετα–γλ#ττιση ε#ναι απαγορευτικ# μεγ#λο, μπορε#τε να εγκαταστ#σετε τα περισσ#τερα προγρ#μματα της Συλλογ#ς των ##### απ# προ#μεταγλωττισμ#να πακ#τα.

Καθ#ς το ####### διαθ#τει συμβατ#τητα με εκτελ#σιμα προγρ#μματα για #####, πολλ#ς εφαρμογ#ς που αναπτ#χθηκαν αρχικ# για το ##### ε#ναι διαθ#σιμες για το ####### σας. Σας συνιστο#με θερμ# να διαβ#σετε το Κεφ#λαιο 11, Συμβατ#τητα με Εκτελ#σιμα του *Linux* πριν εγκαταστ#σετε οποιαδ#ποτε απ# τις εφαρμογ#ς #####. Πολλ# απ# τα ##### που χρησιμοποιο#ν τη συμβατ#τητα με ##### #χουν ον#ματα που ξεκινο#ν με ########. Θυμηθε#τε το #ταν ψ#χνετε για κ#ποιο συγκεκριμ#νο ####, για παρ#δειγμα με την #######(1). Στο κε#μενο που ακολουθε# θεωρε#ται #τι #χετε ενεργοποι#σει την συμβατ#τητα με εκτελ#σιμα προγρ#μματα ##### πριν εγκαταστ#σετε οποιαδ#ποτε απ# τις εφαρμογ#ς του #####.

Οι κατηγορ#ες που καλ#πτονται απ# αυτ# το κεφ#λαιο ε#ναι οι εξ#ς:

- Φυλλομετρητ#ς (#πως #######, #####, ######### ########)
- Εφαρμογ#ς γραφε#ου (#πως #######, #######, ### ####, ##########.###, ###########)
- Προγρ#μματα προβολ#ς εγγρ#φων (#πως ####### ######®, ##, ####, ######)
- Χρηματοοικονομικ#ς εφαρμογ#ς (#πως #######, ########, ######)

Πριν διαβ#σετε αυτ# το κεφ#λαιο θα πρ#πει:

- Να ξ#ρετε πως να εγκαταστ#σετε πρ#σθετο λογισμικ# τρ#του κατασκευαστ# (Κεφ#λαιο 5, Εγκατ#σταση Εφαρμογ#ν: Πακ#τα και *Ports*).
- Να ξ#ρετε πως να εγκαταστ#σετε πρ#σθετο λογισμικ# ##### (Κεφ#λαιο 11, Συμβατ#τητα με Εκτελ#σιμα του *Linux*).

Για πληροφορ#ες σχετικ# με την εγκατ#σταση πολυμεσικο# περιβ#λλοντος διαβ#στε το Κεφ#λαιο 8, Πολυμ#σα. Αν θ#λετε να ρυθμ#σετε και να χρησιμοποι#σετε κ#ποια υπηρεσ#α ηλεκτρονικο# ταχυδρομε#ου δε#τε το Κεφ#λαιο 29, Ηλεκτρονικ# Ταχυδρομε#ο.

7.2. Φυλλομετρητ#ς (########)

Το ####### δεν #χει προεγκατεστημ#νο κ#ποιο συγκεκριμ#νο φυλλομετρητ#. Στον κατ#λογο ### της συλλογ#ς ##### μπορε#τε να βρε#τε αρκετο#ς φυλλομετρητ#ς, #τοιμους για εγκατ#σταση. Αν δεν #χετε χρ#νο για να μεταγλωττ#σετε #τι χρει#ζεστε (#σως χρειαστε#τε αρκετ# #ρα), πολλο# απ# αυτο#ς ε#ναι διαθ#σιμοι και ως #τοιμα πακ#τα.

Τα ### και #####, ως πλ#ρη περιβ#λλοντα εργασ#ας, παρ#χουν τους δικο#ς τους φυλλομετρητ#ς ####. Δε#τε το Τμ#μα 6.7, #Γραφικ# Περιβ#λλοντα# για περισσ#τερες πληροφορ#ες σχετικ# με την εγκατ#σταση τους.

Αν ενδιαφ#ρεστε για ελαφρε#ς (απ# #ποψη καταν#λωσης π#ρων) φυλλομετρητ#ς, δε#τε τις ακ#λουθες εφαρμογ#ς στη συλλογ# των #####: ###/#####2, ###/#####, ###/#3#.

Το τμ#μα αυτ# καλ#πτει τις παρακ#τω εφαρμογ#ς:

#νομα Εφαρμογ#ς	Απαιτο#μενοι Π#ροι	Εγκατ#σταση απ# #####	Βασικ#ς Εξαρτ#σεις
#######	μεσα#α	βαρι#	###+
#####	λ#γοι (ελαφρι#)	ελαφρι#	Υπ#ρχουν διαθ#σιμες εκδ#σεις για ####### και #####. Η #κδοση για ##### εξαρτ#ται απ# την δυαδικ# συμβατ#τητα με ##### (##### ###### ##########) και το ###### #########.

#νομα Εφαρμογ#ς	Απαιτο#μενοι Π#–ροι	Εγκατ#σταση απ# #####	Βασικ#ς Εξαρτ#–σεις
#########	μεσα#α	βαρι#	Βιβλιοθ#κες ###
########	μεσα#α	μεσα#α	###+

7.2.1.

Ο ####### ε#ναι #νας μοντ#ρνος, ελε#θερος, ανοιχτ#ς και σταθερ#ς φυλλομετρη–τ#ς, ο οπο#ος ε#ναι πλ#ρως προσαρμοσμ#νος για χρ#ση στο #######. Διαθ#τει μη–χαν# απεικ#νισης η οπο#α εναρμον#ζεται πλ#ρως με τις τυποποι#σεις της ####, και δυνατ#τητες #πως εμφ#νιση πολλαπλ#ν σελ#δων σε ####, μπλοκ#ρισμα ανα–δυ#μενων παραθ#ρων (######), πρ#σθετα προγρ#μματα, βελτιωμ#νη ασφ#λεια και πολλ# ακ#μη. Ο ####### βασ#ζεται στον αρχικ# πηγα#ο κ#δικα του #######.

Εγκαταστ#στε το πακ#το γρ#φοντας:

```
# pkg_add --r firefox
```

Η παραπ#νω εντολ# θα εγκαταστ#σει την τελευτα#α σταθερ# #κδοση του #######. Αν θ#λετε να εγκαταστ#σετε την παλι# #κδοση εκτεταμ#νης υποστ#ριξης (######## ####### #######, ###), πληκτρολογ#στε:

```
# pkg_add --r firefox-esr
```

Μπορε#τε επ#σης να χρησιμοποι#σετε την Συλλογ# των ##### αν προτιμ#τε να με–ταγλωττ#σετε απ# τον πηγα#ο κ#δικα:

```
# cd -/usr/ports/www/firefox
# make install clean
```

Για τον ####### ###, αντικαταστ#στε στην παραπ#νω εντολ# τη λ#ξη firefox με firefox-esr.

7.2.2. Ο ####### και το Πρ#σθετο (######) της ####™

Σημε#ωση

Σε αυτ# το τμ#μα και τα δ#ο επ#μενα, θεωρο#με #τι #χετε #δη εγκαταστ#σει τον #######.

Εγκαταστ#στε το ####### 6 απ# τη Συλλογ# των #####, πληκτρολογ#ντας:

```
# cd -/usr/ports/java/openjdk6
# make install clean
```

Εγκαταστ#στε #πειτα το #### ####/###########:

```
# cd -/usr/ports/java/icedtea-web
# make install clean
```

Βεβαιωθε#τε #τι δεν αλλ#ξατε τις προεπιλεγμ#νες επιλογ#ς στις οθ#νες ρυθμ#σεων και των δ#ο #####.

Ξεκιν#στε το φυλλομετρητ# σας, γρ#ψτε about:plugins στη γραμμ# διευθ#νσεων και πι#στε #####. Θα δε#τε μια σελ#δα με #λα τα εγκατεστημ#να πρ#σθετα. Στη σελ#δα αυτ# θα πρ#πει να δε#τε και την καταχ#ριση για το πρ#σθετο της ####™.

Αν ο φυλλομετρητ#ς δεν καταφ#ρει να εντοπ#σει το πρ#σθετο, κ#θε χρ#στης θα χρειαστε# να εκτελ#σει την παρακ#τω εντολ# και να επανεκκιν#σει το φυλλομε–τρητ# του:

```
% ln --s -/usr/local/lib/IcedTeaPlugin.so \
  $HOME/.mozilla/plugins/
```

7.2.3. Ο ####### και το #####® #####™

Το #####® #####™ ###### δεν διατ#θεται για το #######. Ωστ#σο, υπ#ρχει #να επ#πεδο εξομο#ωσης (######## #####, #######) για την εκτ#λεση του αντ#στοιχου ###### του #####. ## ####### αυτ# υποστηρ#ζει επ#σης και τα ####### για τον #####® #######®, το ########## και #λλα.

Εκτελ#στε τα παρακ#τω β#ματα, αν#λογα με την #κδοση του ####### που χρησι–μοποιε#τε:

1. Για το ####### 7.*x*

   Εγκαταστ#στε το #### ###/###############. Το #### αυτ# απαιτε# το ########/#####_#######4 το οπο#ο ε#ναι μεγ#λο.

   Το επ#μενο β#μα ε#ναι η εγκατ#σταση του #### ###/#################9. Θα εγκατασταθε# η #κδοση #####™ 9.*x* η οπο#α γνωρ#ζουμε #τι δουλε#ει σωστ# στο ####### 7.*x*.

Σημε#ωση

Σε εκδ#σεις του ####### παλαι#τερες απ# την 7.1# #######, θα πρ#πει να εγκαταστ#σετε το πακ#το ###/#################7 και να παραλε#ψετε το β#μα σχετι–κ# με το #########(5) που φα#νεται παρακ#τω.

2. Για το ####### 8.*x* # Νε#τερη #κδοση

   Εγκαταστ#στε το #### ###/###############. Το #### αυτ# απαιτε# το ########/#####_######10 το οπο#ο ε#ναι μεγ#λο.

   Το επ#μενο β#μα ε#ναι η εγκατ#σταση του #####™ 11.# απ# το #### ###/###### #10############11.

   Για να λειτουργ#σει σωστ# αυτ# η #κδοση, θα χρειαστε# να δημιουργ#σετε τον συμβολικ# σ#νδεσμο που φα#νεται παρακ#τω:

   ```
   # ln --s -/usr/local/lib/npapi/linux-f10-flashplugin/libflashplayer.so \
     -/usr/local/lib/browser_plugins/
   ```

   Θα χρειαστε# να δημιουργ#σετε χειροκ#νητα τον κατ#λογο /usr/local/lib/browser_plugins αν δεν υπ#ρχει στο σ#στημα σας.

Μετ# την εγκατ#σταση του σωστο# (σ#μφωνα με την #κδοση του #######) #####™ ####, ο κ#θε χρ#στης θα πρ#πει να ολοκληρ#σει την προσωπικ# του εγκατ#σταση του ###### εκτελ#ντας την παρακ#τω εντολ# του nspluginwrapper:

```
% nspluginwrapper --v --a --i
```

Μετ# την εγκατ#σταση του ######, ξεκιν#στε το φυλλομετρητ# σας, γρ#ψτε about:plugins στη γραμμ# διευθ#νσεων και πι#στε #####. Θα πρ#πει να δε#τε μια λ#στα με #λα τα τρ#χοντα διαθ#σιμα #######.

7.2.4. Ο ####### και το ###### #####™

ε#ναι μια βιβλιοθ#κη για αποκωδικοπο#ηση και αναπαραγωγ# σκην#ν #####™. Το ############## ε#ναι #να ###### για τους φυλλομετρητ#ς ####### το οπο#ο χρησιμοποιε# αυτ# τη βιβλιοθ#κη για την αναπαραγωγ# αρχε#ων ###. Ε#ναι ακ#μα στο στ#διο της αν#πτυξης.

Αν δεν μπορε#τε # δεν θ#λετε να το μεταγλωττ#σετε, απλ#ς εγκαταστ#στε το πακ#το απ# το δ#κτυο:

```
# pkg_add --r swfdec-plugin
```

Αν το πακ#το δεν ε#ναι διαθ#σιμο, μπορε#τε να το μεταγλωττ#σετε και να το εγκα–ταστ#σετε απ# τη Συλλογ# των #####:

```
# cd -/usr/ports/www/swfdec-plugin
# make install clean
```

Μετ# την εγκατ#σταση, επανεκκιν#στε το φυλλομετρητ# σας για να ενεργοποιηθε# το ######.

7.2.5.

Ο ##### ε#ναι #νας φυλλομετρητ#ς με πλ#ρεις δυνατ#τητες και συμβατ#ς με τα πρ#τυπα. #ρχεται επ#σης με ενσωματωμ#νο πρ#γραμμα αν#γνωσης ταχυδρομε#ου (####) και ειδ#σεων (####), πρ#γραμμα για ###, αναγν#στη για ###/#### και πολλ# ακ#μα. Παρ##λα αυτ#, ο ##### ε#ναι μια σχετικ# ελαφρι# και πολ# γρ#γορη εφαρ–μογ#. #ρχεται σε δ#ο τ#πους: μια #εγγεν#ς# #κδοση για το ####### και μια #κδοση που εκτελε#ται μ#σω της συμβατ#τητας με το #####.

Για να χρησιμοποι#σετε την ####### #κδοση του #####, εγκαταστ#στε το πακ#το:

```
# pkg_add –r opera
```

Ορισμ#νες τοποθεσ#ες ### δεν διαθ#τουν #λα τα πακ#τα, αλλ# μπορε#τε να #χετε το #διο αποτ#λεσμα μ#σω της συλλογ#ς των #####, γρ#φοντας:

```
# cd -/usr/ports/www/opera
# make install clean
```

Για να εγκαταστ#σετε την ##### #κδοση του #####, αντικαταστ#στε με linux-opera το opera στα παραπ#νω παραδε#γματα.

Το πρ#σθετο #####® #####™ δεν ε#ναι διαθ#σιμο για το #######. Διατ#θεται ωστ#–σο μια #κδοση κατ#λληλη για το #####®. Για να την χρησιμοποι#σετε θα πρ#πει αρχικ# να εγκαταστ#σετε το #### ###/#######10############11 και #πειτα το #### ###/###################:

```
# cd -/usr/ports/www/linux-f11-flashplugin10
# make install clean
# cd -/usr/ports/www/opera-linuxplugins
# make install clean
```

Μπορε#τε να ελ#γξετε ε#κολα την #παρξη του ######: ξεκιν#στε τον φυλλομετρητ# σας, γρ#ψτε opera:plugins στη γραμμ# διευθ#νσεων και πι#στε #####. Θα πρ#πει να δε#τε μια λ#στα με #λα τα διαθ#σιμα πρ#σθετα.

Για να προσθ#σετε το πρ#σθετο της ####™, ακολουθ#στε τις αντ#στοιχες οδηγ#ες για τον #######.

7.2.6.

Ο ######### ε#ναι κομμ#τι του ### αλλ# μπορε# να χρησιμοποιηθε# και #ξω απ# το ### με την εγκατ#σταση του #11/#######3. Ο ######### ε#ναι πολ# περισσ#τε–ρο απ# #νας απλ#ς φυλλομετρητ#ς, ε#ναι επ#σης διαχειριστ#ς αρχε#ων και πρ#–γραμμα προβολ#ς αρχε#ων πολυμ#σων.

Ο ######### διατ#θεται επ#σης με #να σετ απ# #######, στο ####/############.

Ο ######### υποστηρ#ζει τ#σο το ###### #σο και το δικ# του #####. Το ###### χρησιμοποιε#ται απ# πολλο#ς σ#γχρονους φυλλομετρητ#ς, συμπεριλαμβανομ#–

νου και του ########. Για να χρησιμοποι#σετε το ###### με τον ######### στο #######:

```
# cd -/usr/ports/www/kwebkitpart
# make install clean
```

Μετ# την εγκατ#σταση, στον ######### κ#ντε κλικ στο ##########, ########## ########## και τ#λος στο ######## ##### ## ########.

Ο ######### υποστηρ#ζει επ#σης #####™ και οι σχετικ#ς οδηγ#ες (### ##) ε#ναι διαθ#σιμες στο http://freebsd.kde.org/howtos/konqueror-flash.php.

7.2.7.

Ο ######## ε#ναι μια εφαρμογ# ####### ανοικτο# κ#δικα που στοχε#ει στη βελ–τ#ωση της εμπειρ#ας του χρ#στη παρ#χοντας #να φυλλομετρητ# ο οπο#ος ε#–ναι ασφαλ#στερος, ταχ#τερος και πιο σταθερ#ς. Ο ######## παρ#χει δυνατ#τη–τα εμφ#νισης σελ#δων σε καρτ#λες, αποκλεισμ# αναδυ#μενων παραθ#ρων (##### #######), πρ#σθετα (##########) και πολλ# ακ#μα. Ο ######## ε#ναι το #ργο ανοι–κτο# κ#δικα στο οπο#ο βασ#ζεται ο φυλλομετρητ#ς ###### ######.

Ο ######## μπορε# να εγκατασταθε# απ# πακ#το, με την εντολ#:

```
# pkg_add --r chromium
```

Εναλλακτικ#, μπορε#τε να μεταγλωττ#σετε τον ######## χρησιμοποι#ντας τη Συλλογ# των #####:

```
# cd -/usr/ports/www/chromium
# make install clean
```

Σημε#ωση

Ο ######## εγκαθιστ#ται ως /usr/local/bin/chrome και #χι ως /usr/local/bin/chromium.

7.2.8. Ο ######## και το Πρ#σθετο της ####™

Σημε#ωση

Στην εν#τητα αυτ# θεωρο#με #τι #χετε #δη εγκαταστ#σει τον ########.

Εγκαταστ#στε το ####### 6 μ#σω της Συλλογ#ς των #####, γρ#φοντας:

```
# cd -/usr/ports/java/openjdk6
# make install clean
```

#πειτα, εγκαταστ#στε το ####/########### απ# τη Συλλογ# των #####:

```
# cd -/usr/ports/java/icedtea-web
# make install clean
```

Ξεκιν#στε τον ######## και πληκτρολογ#στε about:plugins στη γραμμ# διευθ#νσεων. Θα πρ#πει να δε#τε το ########## να εμφαν#ζεται ως #να απ# τα πρ#σθετα.

Αν το πρ#σθετο δεν εμφαν#ζεται στον ########, εκτελ#στε τις παρακ#τω εντολ#ς και επανεκκιν#στε το φυλλομετρητ# σας:

```
# mkdir --p -/usr/local/share/chromium/plugins
# ln --s -/usr/local/lib/IcedTeaPlugin.so \
  -/usr/local/share/chromium/plugins/
```

7.2.9. Ο ######## και το Πρ#σθετο #####® #####™

Σημε#ωση

Στην εν#τητα αυτ# θεωρο#με #τι #χετε #δη εγκαταστ#σει τον ########.

Για τη ρ#θμιση του ######## για χρ#ση με το πρ#σθετο #####® #####™, χρησιμο–ποι#στε τις οδηγ#ες για τον #######. Στον προηγο#μενο σ#νδεσμο θα βρε#τε πλ#–ρεις οδηγ#ες για την εγκατ#σταση του #####® #####™ στο #######. Δεν απαιτο#–νται επιπλ#ον β#ματα, καθ#ς ο ######## μπορε# να χρησιμοποι#σει κ#ποια πρ#–σθετα απ# #λλους φυλλομετρητ#ς.

7.3. Εφαρμογ#ς Γραφε#ου

#σο αφορ# τις εφαρμογ#ς γραφε#ου, οι ν#οι χρ#στες συχν# αναζητο#ν μια κα–λ# σου#τα εφαρμογ#ν # #να φιλικ# επεξεργαστ# κειμ#νου. Αν και κ#ποια γραφικ# περιβ#λλοντα #πως το ### παρ#χουν τη δικ# τους σου#τα εφαρμογ#ν γραφε#ου, δεν υπ#ρχει ωστ#σο προεπιλεγμ#νη εφαρμογ#. Το ####### παρ#χει #τι χρει#ζεστε, #σχετα απ# το περιβ#λλον εργασ#ας σας.

Το τμ#μα αυτ# καλ#πτει τις παρακ#τω εφαρμογ#ς:

#νομα Εφαρμογ#ς	Απαιτο#μενοι Π#–ροι	Εγκατ#σταση απ# #####	Βασικ#ς Εξαρτ#–σεις
#######	λ#γοι (ελαφρι#)	βαρι#	###
#######	λ#γοι (ελαφρι#)	ελαφρι#	###+ # #####
### ####	λ#γοι (ελαφρι#)	βαρι#	###+
##########.###	πολλο# (βαρι#)	εξαιρετικ# βαρι#	###™, #######
##########	σχετικ# βαρι#	τερ#στια	###+ # ###/ ##### # ###™

7.3.1.

Η κοιν#τητα του ### εξοπλ#ζει το γραφικ# της περιβ#λλον με μια σου#τα εφαρ–μογ#ν γραφε#ου που μπορε# να χρησιμοποιηθε# και #ξω απ# το ###. Περιλαμβ#–νει τα τ#σσερα βασικ# προγρ#μματα που μπορε#τε επ#σης να βρε#τε και σε #λλες σου#τες γραφε#ου. Το ##### ε#ναι ο επεξεργαστ#ς κειμ#νου, το ####### ε#ναι το πρ#γραμμα υπολογιστικ#ν φ#λλων, το ########## διαχειρ#ζεται τις παρουσι#σεις, εν# το ####### σας επιτρ#πει να δημιουργ#σετε #γγραφα με γραφικ#.

Πριν εγκαταστ#σετε το τελευτα#ο #######, βεβαιωθε#τε #τι #χετε ανανεωμ#νη #κ–δοση του ###.

Για να εγκαταστ#σετε το ####### για το ###4 ως πακ#το, δ#στε την ακ#λουθη εντο–λ#:

```
# pkg_add –r koffice-kde4
```

Αν το πακ#το δεν ε#ναι διαθ#σιμο, μπορε#τε να χρησιμοποι#σετε την Συλλογ# των #####. Για παρ#δειγμα, για να εγκαταστ#σετε το ####### για το ###4, πληκτρολο–γ#στε:

```
# cd -/usr/ports/editors/koffice-kde4
# make install clean
```

7.3.2.

Το ####### ε#ναι #να ελε#θερο πρ#γραμμα επεξεργασ#ας κειμ#νου, #μοιο στην α#σθηση και την εμφ#νιση με το #########® ####. Ε#ναι κατ#λληλο για την πλη–κτρολ#γηση #ρθρων, γραμμ#των, αναφορ#ν, υπενθυμ#σεων κ.ο.κ. Ε#ναι πολ# γρ#–γορο, #χει αρκετ#ς δυνατ#τητες και ε#ναι ιδια#τερα φιλικ# στο χρ#στη.

Το ####### μπορε# να εισ#γει # να εξ#γει αρχε#α δι#φορων μορφ#ν, περιλαμβανο–μ#νων και κ#ποιων κλειστ#ν #πως το .doc της #########®.

Το ####### ε#ναι διαθ#σιμο ως πακ#το. Μπορε#τε να το εγκαταστ#σετε γρ#φοντας:

```
# pkg_add -r abiword
```

Αν το πακ#το δεν ε#ναι διαθ#σιμο για κ#ποιο λ#γο, μπορε#τε να το μεταγλωττ#σετε απ# την Συλλογ# των #####. Σε αυτ# την περ#πτωση πιθαν#ς να εγκαταστ#σετε νε#τερη #κδοση σε σχ#ση με το #τοιμο πακ#το. Μπορε#τε να το κ#νετε ως εξ#ς:

```
# cd -/usr/ports/editors/abiword
# make install clean
```

7.3.3. Το

Το ### #### ε#ναι #να ιδια#τερα εξελιγμ#νο πρ#γραμμα διαχε#ρισης γραφικ#ν για δημιουργ#α εικ#νων # επεξεργασ#α φωτογραφι#ν. Μπορε# να χρησιμοποιηθε# ως απλ# πρ#γραμμα ζωγραφικ#ς # σαν σου#τα επεξεργασ#ας και δι#ρθωσης φωτογρα–φι#ν. Περι#χει μεγ#λο αριθμ# απ# ####### εν# διαθ#τει και ######### #########. Το ### #### μπορε# να διαβ#σει και να γρ#ψει μεγ#λο φ#σμα αρχε#ων εικ#νας. Περιλαμβ#νει επ#σης διεπαφ#ς διασ#νδεσης με σαρωτ#ς και #######.

Μπορε#τε να εγκαταστ#σετε το πακ#το δ#νοντας την εντολ#:

```
# pkg_add -r gimp
```

Αν η τοποθεσ#α ### που χρησιμοποιε#τε δεν διαθ#τει αυτ# το πακ#το, μπορε#τε να χρησιμοποι#σετε την Συλλογ# των #####. Ο κατ#λογος ######## της Συλλογ#ς των ##### περι#χει επ#σης και το ### #### ###### (εγχειρ#διο χρ#σης). Δε#τε παρακ#τω πως να το εγκαταστ#σετε:

```
# cd -/usr/ports/graphics/gimp
# make install clean
# cd -/usr/ports/graphics/gimp-manual-pdf
# make install clean
```

Σημε#ωση

Ο κατ#λογος ######## της συλλογ#ς των ##### #χει επ#σης την υπ# εξ#λιξη #κδοση της εφαρμογ#ς ### #### στο ########/##########. Μπορε#τε να βρε#τε την #### #κδοση του εγχει–ριδ#ου, ### #### ###### στο ########/################.

7.3.4. ##########.###

Το ##########.### περι#χει #λες τις απαρα#τητες εφαρμογ#ς σε μια πλ#ρη σου#τα εφαρμογ#ν γραφε#ου: επεξεργαστ# κειμ#νου, υπολογιστικ# φ#λλο, διαχειριστ# πα–ρουσι#σεων και πρ#γραμμα σχεδ#ασης. Το περιβ#λλον εργασ#ας του ε#ναι πολ# #μοιο με #λλες σου#τες γραφε#ου, και μπορε# να χρησιμοποι#σει δι#φορους δη–

μοφιλε#ς τ#πους αρχε#ων. Ε#ναι διαθ#σιμο σε πολλ#ς διαφορετικ#ς γλ#σσες, τ#σο ως προς το περιβ#λλον εργασ#ας #σο και ως προς τα λεξικ# και τον ορθογραφικ# #λεγχο.

Ο επεξεργαστ#ς κειμ#νου του ##########.### χρησιμοποιε# εγγεν#ς μορφ# αρχε#–ου ### για αυξημ#νη φορητ#τητα και ευελιξ#α. Το πρ#γραμμα υπολογιστικ#ν φ#λ–λων διαθ#τει γλ#σσα μακροεντολ#ν και μπορε# να διασυνδεθε# με εξωτερικ#ς β#–σεις δεδομ#νων. Το ##########.### ε#ναι σταθερ# εφαρμογ# και εκτελε#ται εγγε–ν#ς στα #######®, το #######™, το #####, το #######, καθ#ς και στο ### ##® #. Περισσ#τερες πληροφορ#ες για το ##########.### μπορε#τε να βρε#τε στη δικτυα–κ# τοποθεσ#α του ##########.### . Για πληροφορ#ες σχετικ# με την #κδοση για #######, καθ#ς και για απευθε#ας κατ#βασμα πακ#των, χρησιμοποι#στε την δι–κτυακ# τοποθεσ#α ####### ##########.### ####### ####.

Για να εγκαταστ#σετε το ##########.###, γρ#ψτε:

```
# pkg_add -r openoffice.org
```

Σημε#ωση

Αν χρησιμοποιε#τε ######## #κδοση του #######, το παραπ#–νω πρ#πει να δουλ#ψει. Διαφορετικ#, θα πρ#πει να δε#τε την δικτυακ# τοποθεσ#α του ####### ##########.### ####### #### για να κατεβ#σετε και να εγκαταστ#σετε το αντ#στοιχο πακ#–το χρησιμοποι#ντας την ###_###(1). Τ#σο η τρ#χουσα #σο και η υπ# εξ#λιξη #κδοση ε#ναι διαθ#σιμες για κατ#βασμα απ# την παραπ#νω τοποθεσ#α.

Απ# τη στιγμ# που το πακ#το εγκαταστ#θηκε#, πρ#πει να γρ#ψετε απλ#ς την παρα–κ#τω εντολ# για να εκτελ#σετε το ##########.###:

```
% openoffice.org
```

Σημε#ωση

Κατ# την πρ#τη εκκ#νηση, θα σας γ#νουν δι#φορες ερωτ#σεις και θα δημιουργηθε# #νας κατ#λογος με #νομα .openoffice.org μ#–σα στον προσωπικ# σας κατ#λογο.

Αν τα πακ#τα του ##########.### δεν ε#ναι διαθ#σιμα, #χετε π#ντα την επιλογ# να μεταγλωττ#σετε το αντ#στοιχο ####. Ωστ#σο, να #χετε υπ#ψη σας #τι αυτ# απαι–

τε# αρκετ# χ#ρο στο δ#σκο και θα χρειαστε# και π#ρα πολ# χρ#νο για να ολοκλη–ρωθε#.

```
# cd -/usr/ports/editors/openoffice.org-3
# make install clean
```

Σημε#ωση

Αν θ#λετε να δημιουργ#σετε μια #κδοση με τις δικ#ς σας το–πικ#ς ρυθμ#σεις, αντικαταστ#στε την προηγο#μενη γραμμ# εντολ#ν με την επ#μενη:

```
# make LOCALIZED_LANG=your_language install clean
```

Πρ#πει να αντικαταστ#σετε το *your_language* με το σωστ# ### κωδικ# για τη γλ#σσα σας. Η λ#στα με τους υποστηριζ#–μενους κωδικο#ς γλωσσ#ν ε#ναι διαθ#σιμη στο αρχε#ο files/Makefile.localized, το οπο#ο βρ#σκεται στον κατ#λογο του ####.

Μ#λις γ#νει αυτ#, μπορε#τε να ξεκιν#σετε την εφαρμογ# ##########.### δ#νοντας την εντολ#:

```
% openoffice.org
```

7.3.5.

Το ########## ε#ναι μια ελε#θερη σου#τα εφαρμογ#ν γραφε#ου η οπο#α ανα–πτ#σσεται απ# το ### ######## ##########. Ε#ναι συμβατ# με τις #λλες γνωστ#ς σου#τες γραφε#ου και διατ#θεται για τις περισσ#τερες πλατφ#ρμες. Πρ#κειται για #### της γνωστ#ς εφαρμογ#ς ##########.### η οπο#α περιλαμβ#νει #λα τα απα–ρα#τητα μιας σου#τας γραφε#ου: επεξεργαστ# κειμ#νου, υπολογιστικ# φ#λλο, πρ#–γραμμα παρουσι#σεων, πρ#γραμμα σχεδ#ασης και #να εργαλε#ο για δημιουργ#α και επεξεργασ#α μαθηματικ#ν τ#πων. Διατ#θεται σε πλ#θος γλωσσ#ν # η διεθν#ς υποστ#ριξη επεκτε#νεται μ#λιστα τ#σο στο περιβ#λλον #σο και στα επιπλ#ον προ–γρ#μματα ελ#γχου ορθογραφ#ας και λεξικ#ν.

Ο επεξεργαστ#ς κειμ#νου του ########## χρησιμοποιε# εγγεν#ς μορφ# αρχε#ου ### το οπο#ο εξασφαλ#ζει αυξημ#νη φορητ#τητα και ευελιξ#α. Το υπολογιστικ# φ#λ–λο διαθ#τει μια γλ#σσα μακροεντολ#ν και μπορε# να διασυνδεθε# με εξωτερικ#ς β#σεις δεδομ#νων. Το ########## ε#ναι #δη σταθερ# και διατ#θεται σε εκδ#σεις για #######®, #####®, ####### και ### ##® #. Για περισσ#τερες πληροφορ#ες σχε–τικ# με το ########## επισκεφθε#τε την δικτυακ# τοποθεσ#α του.

Για να εγκαταστ#σετε το ########## απ# #τοιμο πακετ#, γρ#ψτε:

```
# pkg_add --r libreoffice
```

Σημε#ωση

Το παραπ#νω θα λειτουργ#σει αν τρ#χετε κ#ποιο επ#σημο # ####### του #######.

Μετ# την εγκατ#σταση του πακ#του, πληκτρολογ#στε το παρακ#τω για να εκτε–λ#σετε το ###########:

```
% libreoffice
```

Σημε#ωση

Κατ# την πρ#τη εκκ#νηση, θα σας γ#νουν κ#ποιες ερωτ#σεις και θα δημιουργηθε# #νας κατ#λογος .libreoffice μ#σα στον προ–σωπικ# σας κατ#λογο.

Αν δεν υπ#ρχουν διαθ#σιμα πακ#τα για το ###########, #χετε επ#σης την επιλογ# να το μεταγλωττ#σετε απ# το αντ#στοιχο ####. Θα πρ#πει ωστ#σο να γνωρ#ζετε #τι απαιτε#ται αρκετ#ς χ#ρος στο δ#σκο και αρκετ#ς χρ#νος για τη μεταγλ#ττιση.

```
# cd -/usr/ports/editors/libreoffice
# make install clean
```

Σημε#ωση

Αν θ#λετε να δημιουργ#σετε μια #κδοση με υποστ#ριξη κ#–ποιας συγκεκριμ#νης γλ#σσας, αντικαταστ#στε την προηγο#–μενη εντολ# με:

```
# make LOCALIZED_LANG=your_language install clean
```

Θα πρ#πει να αντικαταστ#σετε το *your_language* με το σωστ# ### κωδικ# της γλ#σσας που επιθυμε#τε να χρησιμοποι#σετε. Για να βρε#τε τον κωδικ#, δε#τε το αρχε#ο Makefile του #### και ει–δικ#τερα την εν#τητα pre-fetch.

Μπορε#τε #πειτα να εκτελ#σετε το ########## χρησιμοποι#ντας την παρακ#τω εντολ#:

```
% libreoffice
```

7.4. Προγρ#μματα Προβολ#ς Εγγρ#φων

Πρ#σφατα #χουν γ#νει αρκετ# δημοφιλε#ς κ#ποιες ν#ες μορφ#ς αρχε#ων. Τα προ–γρ#μματα προβολ#ς που απαιτο#νται για τα αρχε#α αυτ# #σως να μην ε#ναι δια–θ#σιμα στο βασικ# σ#στημα. Στο τμ#μα αυτ# θα δο#με πως μπορε#τε να τα εγκα–ταστ#σετε.

Το τμ#μα αυτ# καλ#πτει τις εφαρμογ#ς:

#νομα Εφαρμογ#ς	Απαιτο#μενοι Π#–ροι	Εγκατ#σταση απ# #####	Βασικ#ς Εξαρτ#–σεις
####### ######®	λ#γοι (ελαφρι#)	ελαφρι#	Δυαδικ# συμβα–τ#τητα με ##### (##### ###### ############)
##	λ#γοι (ελαφρι#)	ελαφρι#	###3#
####	λ#γοι (ελαφρι#)	ελαφρι#	########
######	λ#γοι (ελαφρι#)	ελαφρι#	###+ # #####

7.4.1. ####### ######®

Πολλ# #γγραφα διαν#μονται πλ#ον ως αρχε#α ### το οπο#ο σημα#νει ######### ######## ####### (Φορητ# Μορφ# Εγγρ#φου). #να απ# τα συνιστ#μενα προγρ#μ–ματα προβολ#ς για αυτ# τον τ#πο αρχε#ων ε#ναι το ####### ######®, το οπο#ο η ##### διαθ#τει για #####. Καθ#ς το ####### μπορε# να χρησιμοποι#σει εκτελ#σιμα του #####, η εφαρμογ# ε#ναι επ#σης διαθ#σιμη για το #######.

Για να εγκαταστ#σετε το ####### ######® 8 απ# τη Συλλογ# των #####, γρ#ψτε:

```
# cd -/usr/ports/print/acroread8
# make install clean
```

Δεν υπ#ρχει διαθ#σιμο πακ#το, λ#γω περιορισμ#ν στην #δεια χρ#σης.

7.4.2.

Το ## ε#ναι #να πρ#γραμμα προβολ#ς εγγρ#φων για αρχε#α ##########® και ###. Ε#ναι αρχικ# βασισμ#νο στην εφαρμογ# ######### αλλ# #χει καλ#τερη εμφ#νιση

χ#ρη στη βιβλιοθ#κη ###3#. Ε#ναι γρ#γορο, και το ######### του ε#ναι ξεκ#θαρο. Το ## #χει πολλ#ς δυνατ#τητες, #πως προσανατολισμ# και μ#γεθος χαρτιο#, εμφ#–νιση υπ# κλ#μακα και βελτ#ωση εμφ#νισης γραμματοσειρ#ν (#########). Σχεδ#ν κ#θε λειτουργ#α του μπορε# να εκτελεστε# τ#σο απ# το πληκτρολ#γιο #σο και απ# το ποντ#κι.

Για να εγκαταστ#σετε το ## ως πακ#το, γρ#ψτε:

```
# pkg_add –r gv
```

Αν το πακ#το δεν ε#ναι διαθ#σιμο, μπορε#τε να χρησιμοποι#σετε την Συλλογ# των #####:

```
# cd -/usr/ports/print/gv
# make install clean
```

7.4.3.

Αν θ#λετε #να μικρ# πρ#γραμμα προβολ#ς αρχε#ων ### για το #######, το #### ε#–ναι ελαφρ# και αποδοτικ#. Απαιτε# ελ#χιστους π#ρους και ε#ναι ιδια#τερα στα–θερ#. Χρησιμοποιε# τις βασικ#ς γραμματοσειρ#ς των # και δεν απαιτε# χρ#ση του #####® # #λλης εργαλειοθ#κης των X.

Για να εγκαταστ#σετε το #### ως πακ#το, δ#στε την εντολ#:

```
# pkg_add –r xpdf
```

Αν το πακ#το δεν ε#ναι διαθ#σιμο # προτιμ#τε να χρησιμοποι#σετε την Συλλογ# των #####, γρ#ψτε:

```
# cd -/usr/ports/graphics/xpdf
# make install clean
```

Μ#λις ολοκληρωθε# η εγκατ#σταση, μπορε#τε να ξεκιν#σετε το #### και να χρη–σιμοποι#σετε το δεξ# πλ#κτρο του ποντικιο# για να ενεργοποι#σετε το μενο#.

7.4.4.

Το ###### ε#ναι #νας διαχειριστ#ς εικ#νων. Μπορε#τε να δε#τε #να αρχε#ο με #να απλ# κλικ, να ξεκιν#σετε #να εξωτερικ# πρ#γραμμα επεξεργασ#ας, να δε#τε προε–πισκ#πηση σε μορφ# ######### και πολλ# #λλα. Διαθ#τει επ#σης προβολ# παρου–σ#ασης και κ#ποιες βασικ#ς λειτουργ#ες αρχε#ων. Μπορε#τε να διαχειριστε#τε συλλογ#ς εικ#νων και να βρε#τε με ε#κολο τρ#πο τις διπλ#ς. Το ###### μπορε# να χρησιμοποιηθε# για προβολ# σε πλ#ρη οθ#νη και υποστηρ#ζει τοπικ#ς / διεθνε#ς ρυθμ#σεις.

Αν θ#λετε να εγκαταστ#σετε το ###### ως πακ#το, γρ#ψτε:

```
# pkg_add -r gqview
```

Αν το πακ#το δεν ε#ναι διαθ#σιμο, # προτιμ#τε να χρησιμοποι#σετε την Συλλογ# των #####, γρ#ψτε:

```
# cd -/usr/ports/graphics/gqview
# make install clean
```

7.5. Χρηματοοικονομικ#ς Εφαρμογ#ς

Αν, για οποιοδ#ποτε λ#γο, θ#λετε να διαχειρ#ζεστε τα χρηματοοικονομικ# σας μ#–σω του ####### ####### σας, υπ#ρχουν κ#ποιες ισχυρ#ς και ε#κολες στη χρ#ση εφαρμογ#ς, #τοιμες προς εγκατ#σταση. Ορισμ#νες απ# αυτ#ς ε#ναι συμβατ#ς με διαδεδομ#νες μορφ#ς αρχε#ων, #πως αυτ#ς που χρησιμοποιο#νται στα #γγραφα του ####### # του #####.

Το τμ#μα αυτ# καλ#πτει τις εφαρμογ#ς:

#νομα Εφαρμογ#ς	Απαιτο#μενοι Π#–ροι	Εγκατ#σταση Απ# #####	Βασικ#ς Εξαρτ#–σεις
#######	λ#γοι (ελαφρι#)	βαρι#	#####
########	λ#γοι (ελαφρι#)	βαρι#	#####
######	λ#γοι (ελαφρι#)	ελαφρι#	###/##
########	λ#γοι (ελαφρι#)	βαρι#	###

7.5.1.

Το ####### ε#ναι μ#ρος της προσπ#θειας του ##### να παρ#χει φιλικ#ς εφαρμο–γ#ς στους τελικο#ς χρ#στες. Με το #######, μπορε#τε να κρατ#τε λογαριασμ# των εσ#δων και εξ#δων σας, των τραπεζικ#ν σας λογαριασμ#ν και των μετοχ#ν σας. Διαθ#τει περιβ#λλον εργασ#ας το οπο#ο ε#ναι ε#κολο στη χρ#ση χωρ#ς να χρει#–ζεται ιδια#τερη εκμ#θηση, αλλ# ε#ναι ταυτ#χρονα και πολ# επαγγελματικ#.

Το ####### παρ#χει #ξυπνο σ#στημα καταχ#ρησης, ιεραρχικ# σ#στημα λογαρια–σμ#ν, πολλ# πλ#κτρα συντομε#σεων πληκτρολογ#ου, καθ#ς και μεθ#δους αυτ#–ματης συμπλ#ρωσης. Μπορε# να διαχωρ#σει μια συναλλαγ# σε πολλ# λεπτομε–ρ# τμ#ματα. Το ####### μπορε# να εισ#γει και να συγχωνε#σει αρχε#α ### του #######. Μπορε# επ#σης να χειριστε# τις περισσ#τερες διεθνε#ς μορφ#ς ημερομη–νι#ν και νομισματικ#ν μον#δων.

Για να εγκαταστ#σετε το ####### στο σ#στημα σας, γρ#ψτε:

```
# pkg_add -r gnucash
```

Αν το πακ#το δεν ε#ναι διαθ#σιμο, μπορε#τε να χρησιμοποι#σετε την Συλλογ# των #####:

```
# cd -/usr/ports/finance/gnucash
# make install clean
```

7.5.2.

Το ######## ε#ναι #να υπολογιστικ# φ#λλο και αποτελε# μ#ρος του περιβ#λλοντος εργασ#ας #####. Διαθ#τει βολικ# αυτ#ματη #πρ#βλεψη# της εισ#δου του χρ#στη σ#μφωνα με τη μορφ# του κελιο# καθ#ς και σ#στημα αυτ#ματης συμπλ#ρωσης (########) για δι#φορες ακολουθ#ες. Μπορε# να εισ#γει αρχε#α δι#φορων δημο–φιλ#ν μορφ#ν, #πως αυτ# που χρησιμοποιο#νται στο #####, το ##### 1#2#3, # το ####### ###. Το ######## υποστηρ#ζει γραφ#ματα μ#σω του προγρ#μματος γραφι–κ#ν ####/#####. #χει μεγ#λο αριθμ# ενσωματωμ#νων συναρτ#σεων και επιτρ#πει #λες τις συν#θεις μορφ#ς κελι#ν, #πως αριθμο#ς, νομισματικ#ς μον#δες, ημερομη–ν#ες, #ρες και πολλ#ς ακ#μα.

Για να εγκαταστ#σετε το ######## ως πακ#το, γρ#ψτε:

```
# pkg_add --r gnumeric
```

Αν το πακ#το δεν ε#ναι διαθ#σιμο, μπορε#τε να χρησιμοποι#σετε την Συλλογ# των #####, γρ#φοντας:

```
# cd -/usr/ports/math/gnumeric
# make install clean
```

7.5.3.

Το ###### ε#ναι #να μικρ# και ε#κολο στη χρ#ση υπολογιστικ# φ#λλο. Περιλαμ–β#νει πολλ#ς ενσωματωμ#νες συναρτ#σεις οι οπο#ες ε#ναι χρ#σιμες σε δι#φορα πεδ#α, #πως η στατιστικ#, τα χρηματοοικονομικ# και τα μαθηματικ#. Μπορε# να εισ#γει και να εξ#γει αρχε#α του #####. Το ###### μπορε# να παρ#γει #ξοδο μορφ#ς ##########®.

Για να εγκαταστ#σετε το ###### ως πακ#το, γρ#ψτε:

```
# pkg_add --r abacus
```

Αν το πακ#το δεν ε#ναι διαθ#σιμο, μπορε#τε να χρησιμοποι#σετε την Συλλογ# των #####, γρ#φοντας:

```
# cd -/usr/ports/deskutils/abacus
# make install clean
```

7.5.4.

Το ######## ε#ναι μια εφαρμογ# διαχε#ρισης των προσωπικ#ν σας οικονομικ#ν, φτιαγμ#νη για το περιβ#λλον ###. ## ######## στοχε#ει να παρ#χει και να ενσω–ματ#σει #λες τις λειτουργ#ες που διατ#θενται σε αντ#στοιχες εμπορικ#ς εφαρμο–γ#ς. Το ######## μπορε# να εισ#γει αρχε#α του προτ#που ### (####### ########## ######), να τηρε# καταγραφ# των επενδ#σεων σας, να χειρ#ζεται πολλαπλ#ς νομι–σματικ#ς μον#δες και να παρ#χει πλ#θος αναφορ#ν. Μ#σα απ# ξεχωριστ# ######, παρ#χεται επ#σης η δυνατ#τητα εισαγωγ#ς αρχε#ων ###.

Για να εγκαταστ#σετε το ######## ως πακ#το, εκτελ#στε την εντολ#:

```
# pkg_add --r kmymoney2
```

Αν το πακ#το δεν ε#ναι διαθ#σιμο, μπορε#τε να χρησιμοποι#σετε την Συλλογ# των #####, #πως φα#νεται παρακ#τω:

```
# cd -/usr/ports/finance/kmymoney2
# make install clean
```

7.6. Περ#ληψη

Αν και το ####### ε#ναι δημοφιλ#ς στους παροχε#ς ######## (####) για την απ#–δοση και τη σταθερ#τητα του, ε#ναι επ#σης #τοιμο και για καθημεριν# χρ#ση ως #######. Με αρκετ#ς χιλι#δες εφαρμογ#ς διαθ#σιμες ως πακ#τα # #####, μπορε#τε να δημιουργ#σετε το τ#λειο ####### που καλ#πτει #λες τις αν#γκες σας.

Παρακ#τω, φα#νεται μια γρ#γορη περ#ληψη #λων των ####### εφαρμογ#ν που πα–ρουσι#στηκαν σε αυτ# το κεφ#λαιο:

#νομα Εφαρμογ#ς	#νομα Πακ#του	#νομα ####
#####	opera	###/#####
#######	firefox	###/########
########	chromium	###/########
#######	koffice-kde4	#######/###########4
#######	abiword	#######/########
### ####	gimp	########/####
##########.###	openoffice	#######/##########.####3
###########	libreoffice	#######/###########
####### ######®	acroread	#####/########8
##	gv	#####/##
####	xpdf	########/####

#νομα Εφαρμογ#ς	#νομα Πακ#του	#νομα ####
######	gqview	########/######
#######	gnucash	#######/#######
########	gnumeric	####/########
######	abacus	#########/######
########	kmymoney2	#######/########2

Κεφ#λαιο 8. Πολυμ#σα

Επεξεργασ#α απ# τον *Ross Lippert.*

8.1. Σ#νοψη

Το ####### υποστηρ#ζει μεγ#λη ποικιλ#α απ# κ#ρτες #χου, επιτρ#ποντας σας #τσι να απολα#σετε υψηλ#ς πιστ#τητας #χο απ# τον υπολογιστ# σας. Περιλαμβ#νεται η δυνατ#τητα να εγγρ#ψετε και να αναπαρ#γετε #χο #### ##### ##### 3 (##3), ###, και ### ###### καθ#ς και πολλ# #λλα #######. Το ####### ##### ########## επ#σης περι#χει εφαρμογ#ς που σας επιτρ#πουν να επεξεργαστε#τε τον ηχογραφημ#νο σας #χο, να προσθ#σετε ηχητικ# εφ#, και να ελ#γξετε συσκευ#ς ####.

Με λ#γο πειραματισμ#, το ####### μπορε# να υποστηρ#ξει αναπαραγωγ# αρχε#–ων ##### και ###. Ο αριθμ#ς των εφαρμογ#ν που κωδικοποιο#ν, μετατρ#πουν, και αναπαρ#γουν δι#φορους τ#πους ##### ε#ναι πιο περιορισμ#νος απ# τον αριθμ# των εφαρμογ#ν #χου. Για παρ#δειγμα, #ταν γρ#φηκε αυτ# το κε#μενο, δεν υπ#ρχε καμι# καλ# εφαρμογ# επανακωδικοπο#ησης στη συλλογ# των ##### του #######, που θα μπορο#σε να χρησιμοποιηθε# για μετατροπ# μεταξ# #######, #πως το #####/###. Παρ# #λα αυτ#, το τοπ#ο σε αυτ# τον τομ#α, και #σο αφορ# το λογισμικ#, αλλ#ζει ραγδα#α.

Το κεφ#λαιο αυτ# θα περιγρ#ψει τα απαρα#τητα β#ματα για τη ρ#θμιση της κ#ρτας #χου σας. Η ρ#θμιση και εγκατ#σταση του #11 (Κεφ#λαιο 6, Το Σ#στημα *X Window*) #χει #δη φροντ#σει για τα πιθαν# προβλ#ματα υλικο# της κ#ρτας γραφικ#ν σας, αν και μπορε# να χρει#ζεται να εφαρμ#σετε κ#ποιες ακ#μα μικρο#ρυθμ#σεις για καλ#τερη αναπαραγωγ#.

Αφο# διαβ#σετε αυτ# το κεφ#λαιο, θα ξ#ρετε:

- Πως να ρυθμ#σετε το σ#στημα σας #στε να αναγνωρ#ζεται η κ#ρτα #χου σας.
- Μεθ#δους για να ελ#γξετε τη λειτουργ#α της κ#ρτας σας.
- Πως να επιλ#σετε προβλ#ματα σχετικ# με τις ρυθμ#σεις #χου.
- Πως να αναπαρ#γετε και να κωδικοποι#σετε ##3 και #λλους τ#πους αρχε#ων #χου.
- Πως υποστηρ#ζεται το ##### απ# τον # ######.
- Κ#ποια ##### αναπαραγωγ#ς/κωδικοπο#ησης ##### που δ#νουν καλ# αποτελ#–σματα.
- Πως να αναπαρ#γετε ###, και αρχε#α .mpg και .avi.

- Πως να κ#νετε ### το περιεχ#μενο ## και ### σε αρχε#α.
- Πως να ρυθμ#σετε μια κ#ρτα τηλε#ρασης.
- Πως να ρυθμ#σετε #να σαρωτ# εικ#νων.

Πριν διαβ#σετε αυτ# το κεφ#λαιο, θα πρ#πει:

- Να ξ#ρετε πως θα ρυθμ#σετε και θα εγκαταστ#σετε ν#ο πυρ#να (Κεφ#λαιο 9, Ρυθμ#ζοντας τον Πυρ#να του *FreeBSD*).

Προειδοπο#ηση

Αν προσπαθ#σετε να προσαρτ#σετε μουσικ# ## με την εντολ# #####(8) θα προκληθε# κατ# ελ#χιστον σφ#λμα, # στη χειρ#–τερη περ#πτωση *kernel panic*. Τ#τοια μ#σα #χουν εξειδικευμ#–νες κωδικοποι#σεις που διαφ#ρουν απ# το συνηθισμ#νο σ#–στημα αρχε#ων ###.

8.2. P#θμιση της K#ρτας #χου

Συνεισφορ# απ# τον *Moses Moore.*
Βελτι#θηκε απ# τον *Marc Fonvieille.*

8.2.1. Ρυθμ#ζοντας το Σ#στημα

Πριν ξεκιν#σετε, θα πρ#πει να ξ#ρετε το μοντ#λο της κ#ρτας που #χετε, το ολο–κληρωμ#νο κ#κλωμα που χρησιμοποιε#, καθ#ς και αν ε#ναι ### # ###. Το ####### υποστηρ#ζει μεγ#λη ποικιλ#α καρτ#ν #χου, τ#σο ### #σο και ###. Ελ#γξτε τις υπο–στηριζ#μενες συσκευ#ς #χου στις Σημει#σεις Υλικο# για να δε#τε αν η κ#ρτα σας υποστηρ#ζεται. Στις Σημει#σεις Υλικο# αναφ#ρεται επ#σης ποιο πρ#γραμμα οδ#–γησης υποστηρ#ζει την κ#ρτα σας.

Για να χρησιμοποι#σετε την συσκευ# #χου που διαθ#τετε, θα πρ#πει να φορτ#σε–τε τον κατ#λληλο οδηγ# συσκευ#ς. Αυτ# μπορε# να επιτευχθε# με δ#ο τρ#πους. Ο ευκολ#τερος ε#ναι απλ#ς να φορτ#σετε #να ###### (#ρθρωμα) για την κ#ρτα #χου στον πυρ#να, χρησιμοποι#ντας την εντολ# #######(8), με τη βο#θεια της γραμμ#ς εντολ#ν:

```
# kldload snd_emu10k1
```

προσθ#τοντας την κατ#λληλη γραμμ# στο αρχε#ο /boot/loader.conf #πως παρακ#τω:

```
snd_emu10k1_load="YES"
```

Τα παραπ#νω παραδε#γματα ε#ναι για μια κ#ρτα #χου ######## ############® ####!. Υπ#ρχουν διαθ#σιμα και #λλα ####### για κ#ρτες #χου και μπορε#τε να τα δε#τε στο αρχε#ο /boot/defaults/loader.conf. Αν δεν ε#στε σ#γουρος για το πρ#γραμμα οδ#–γησης που πρ#πει να χρησιμοποι#σετε, μπορε#τε να προσπαθ#σετε να φορτ#σετε το ###### snd_driver:

```
# kldload snd_driver
```

Πρ#κειται για #να μετα#πρ#γραμμα οδ#γησης, το οπο#ο φορτ#νει με μιας #λα τα κοιν# προγρ#μματα οδ#γησης για κ#ρτες #χου. Με τον τρ#πο αυτ# μπορε#τε να επιταχ#νετε την αν#χνευση για το σωστ# οδηγ#. Μπορε#τε επ#σης να φορτ#σετε #λα τα προγρ#μματα οδ#γησης μ#σω του αρχε#ου /boot/loader.conf.

Αν επιθυμε#τε να βρε#τε το επιλεγμ#νο πρ#γραμμα οδ#γησης της κ#ρτας σας μετ# τη φ#ρτωση του snd_driver, μπορε#τε να ελ#γξετε το αρχε#ο /dev/sndstat με την βο#θεια της εντολ#ς cat /dev/sndstat.

Μια δε#τερη μ#θοδος ε#ναι να μεταγλωττ#σετε την υποστ#ριξη της κ#ρτας #χου σας, στατικ#, απευθε#ας στον πυρ#να. Το παρακ#τω τμ#μα παρ#χει τις πληροφο–ρ#ες που χρει#ζεστε για να προσθ#σετε υποστ#ριξη για το υλικ# σας με αυτ# τον τρ#πο. Για περισσ#τερες πληροφορ#ες σχετικ# με την μεταγλ#ττιση του πυρ#να, δε#τε το Κεφ#λαιο 9, Ρυθμ#ζοντας τον Πυρ#να του *FreeBSD*.

8.2.1.1. Δημιουργ#ντας Προσαρμοσμ#νο Πυρ#να με Υποστ#ριξη #χου

Αρχικ#, πρ#πει να προσθ#σετε το γενικ# πρ#γραμμα οδ#γησης #χου (##### ######### ######) #####(4) στον πυρ#να σας. Θα χρειαστε# να προσθ#σετε την ακ#λουθη γραμμ# στο αρχε#ο ρυθμ#σεων του πυρ#να:

```
device sound
```

#πειτα, θα πρ#πει να προσθ#σετε υποστ#ριξη για την κ#ρτα #χου σας. Πρ#πει να γνωρ#ζετε απ# πριν ποιο πρ#γραμμα οδ#γησης την υποστηρ#ζει. Ελ#γξτε τη λ#–στα των υποστηριζ#μενων καρτ#ν στις Σημει#σεις Υλικο#, για να καθορ#σετε το σωστ# οδηγ# για την δικ# σας. Για παρ#δειγμα, # ######## ############® ####!, υποστηρ#ζεται απ# τον οδηγ# ###_###10#1(4). Για να προσθ#σετε υποστ#ριξη για αυτ# την κ#ρτα, χρησιμοποι#στε την ακ#λουθη γραμμ#:

```
device snd_emu10k1
```

Βεβαιωθε#τε #τι διαβ#σατε την σελ#δα του ###### για το πρ#γραμμα οδ#γησης, #στε να χρησιμοποι#σετε τη σωστ# σ#νταξη. Η ακριβ#ς σ#νταξη για κ#θε υποστη–ριζ#μενη κ#ρτα #χου στο αρχε#ο ρυθμ#σεων πυρ#να, μπορε# να βρεθε# επ#σης στο αρχε#ο /usr/src/sys/conf/NOTES.

Για κ#ρτα #χου τ#που ### που δεν ε#ναι ########### μπορε# να χρειαστε# να δ#–σετε στον πυρ#να πληροφορ#ες σχετικ# με τις ρυθμ#σεις της (#πως το ###, θ#ρα #/# κλπ), #πως γ#νεται τυπικ# σε αυτ#ς τις περιπτ#σεις. Αυτ# μπορε# να γ#νει μ#σω του

αρχε#ου /boot/device.hints. Κατ# τη διαδικασ#α της εκκ#νησης, ο ######(8) θα διαβ#–σει το αρχε#ο και θα μεταβιβ#σει τις ρυθμ#σεις στον πυρ#να. Για παρ#δειγμα, μια παλι# ######## ############® 16 ### μη#### κ#ρτα χρησιμοποιε# το πρ#γραμμα οδ#γησης ###_###(4) σε συνδυασμ# με το snd_sb16. Για την κ#ρτα αυτ# πρ#πει να προστεθο#ν οι παρακ#τω γραμμ#ς στο αρχε#ο ρυθμ#σεων πυρ#να:

```
device snd_sbc
device snd_sb16
```

και οι παρακ#τω γραμμ#ς στο αρχε#ο /boot/device.hints:

```
hint.sbc.0.at="isa"
hint.sbc.0.port="0x220"
hint.sbc.0.irq="5"
hint.sbc.0.drq="1"
hint.sbc.0.flags="0x15"
```

Στην περ#πτωση αυτ#, η κ#ρτα χρησιμοποιε# τη θ#ρα #/# 0x220 και το ### 5.

Η σ#νταξη που χρησιμοποιε#ται στο αρχε#ο /boot/device.hints εξηγε#ται στη σελ#δα ###### του #####(4) καθ#ς και στη σελ#δα ###### του αντ#στοιχου προγρ#μματος οδ#γησης.

Οι ρυθμ#σεις που φα#νονται παραπ#νω ε#ναι οι προεπιλεγμ#νες. Σε ορισμ#νες πε–ριπτ#σεις, μπορε# να χρειαστε# να αλλ#ξετε το ### # #λλες ρυθμ#σεις #στε να ται–ρι#ζουν με τις ρυθμ#σεις της κ#ρτας σας. Δε#τε τη σελ#δα ###### της ###_###(4) για περισσ#τερες πληροφορ#ες σχετικ# με την κ#ρτα αυτ#.

8.2.2. Δοκιμ#ζοντας την Κ#ρτα #χου

Αφο# κ#νετε επανεκκ#νηση με τον ν#ο πυρ#να (# αφο# φορτ#σετε το απαρα#τητο ######), Θα πρ#πει να δε#τε μην#ματα σχετικ# με την κ#ρτα #χου στην προσωρι–ν# μν#μη (######) καταγραφ#ς του συστ#ματος (#####(8)) αντ#στοιχα με τα πα–ρακ#τω:

```
pcm0: <Intel ICH3 (82801CA)> port 0xdc80-0xdcbf,0xd800-0xd8ff irq 5 at device 31.5 on pci0
pcm0: [GIANT-LOCKED]
pcm0: <Cirrus Logic CS4205 AC97 Codec>
```

Η κατ#σταση της κ#ρτας #χου μπορε# να ελεγχθε# μ#σω του αρχε#ου /dev/sndstat:

```
# cat -/dev/sndstat
FreeBSD Audio Driver (newpcm)
Installed devices:
pcm0: <Intel ICH3 (82801CA)> at io 0xd800, 0xdc80 irq 5 bufsz 16384
kld snd_ich (1p/2r/0v channels duplex default)
```

Τα μην#ματα στο σ#στημα σας μπορε# να ε#ναι διαφορετικ#. Αν δεν δε#τε συ–σκευ#ς τ#που pcm, επιστρ#ψτε και ελ#γξτε τα β#ματα που κ#νατε προηγουμ#νως.

Κοιτ#ξτε το αρχε#ο ρυθμ#σεων πυρ#να και βεβαιωθε#τε #τι #χετε επιλ#ξει το σω–στ# πρ#γραμμα οδ#γησης. Για συν#θη προβλ#ματα και την αντιμετ#πιση τους, δε#τε το τμ#μα Τμ#μα 8.2.2.1, #Συνηθισμ#να Προβλ#ματα#.

Αν #λα π#νε καλ#, η κ#ρτα #χου σας θα λειτουργε#. Αν ο οδηγ#ς ## # ### που διαθ#τετε ε#ναι συνδεμ#νος με την κ#ρτα #χου μ#σω της αναλογικ#ς του εξ#–δου, μπορε#τε να β#λετε #να μουσικ# ## και να το αναπαρ#γετε με το πρ#γραμμα #########(1):

```
% cdcontrol --f -/dev/acd0 play 1
```

#λλες εφαρμογ#ς, #πως το #####/####### παρ#χουν φιλικ#τερο περιβ#λλον εργα–σ#ας. #σως θ#λετε να εγκαταστ#σετε μια εφαρμογ# #πως το #####/###123 για να αναπαρ#γετε αρχε#α #χου ##3.

#νας #λλος γρ#γορος τρ#πος για να ελ#γξετε την κ#ρτα #χου σας, ε#ναι να στε#λετε δεδομ#να στην συσκευ# /dev/dsp, #πως παρακ#τω:

```
% cat filename > -/dev/dsp
```

#που το filename μπορε# να ε#ναι οποιοδ#ποτε αρχε#ο. Η παραπ#νω εντολ# θα πρ#πει να παρ#γει κ#ποιο #χο (θ#ρυβο) επιβεβαι#νοντας τη σωστ# λειτουργ#α της κ#ρτας #χου.

Σημε#ωση

Τα αρχε#α συσκευ#ν /dev/dsp* δημιουργο#νται αυτ#ματα #ταν χρει#ζεται. Δεν υπ#ρχουν αν δεν χρησιμοποιο#νται και δεν θα εμφανιστο#ν στην #ξοδο της ##(1)

Η #νταση #χου της κ#ρτας μπορε# να αλλ#ξει μ#σω της εντολ#ς #####(8). Περισ–σ#τερες πληροφορ#ες μπορε#τε να βρε#τε στην σελ#δα του ###### της #####(8).

8.2.2.1. Συνηθισμ#να Προβλ#ματα

Πρ#βλημα	Λ#ση
##_#####(##) ##### ###	Δεν ε#ναι σωστ# ρυθμισμ#νη η θ#ρα #/#.
### ### ##	Το ### δεν ε#ναι σωστ# ρυθμισμ#νο. Βε–βαιωθε#τε #τι το ### που #χετε δηλ#σει ε#ναι το #διο με αυτ# που #χει ρυθμι–στε# στην κ#ρτα.
###: ### ### ### ########, ### ## ######	Δεν υπ#ρχει αρκετ# διαθ#σιμη μν#μη για να γ#νει χρ#ση της συσκευ#ς.

Πρ#βλημα	Λ#ση
###: ##### #### /###/###!	Ελ#γξτε με την βο#θεια της εντολ#ς fstat | grep dsp αν κ#ποια #λλη εφαρμο–γ# απασχολε# τη συγκεκριμ#νη συ–σκευ#. Συν#θεις #ποπτοι ε#ναι η εφαρ–μογ# ###### καθ#ς και το σ#στημα υπο–στ#ριξης #χου του περιβ#λλοντος ###.

#να ακ#μα πρ#βλημα δημιουργε#ται απ# ορισμ#νες σ#γχρονες κ#ρτες γραφικ#ν οι οπο#ες περι#χουν μια δικ# τους συσκευ# #χου για χρ#ση μ#σω συνδ#σεων #### # αντ#στοιχων. Σε ορισμ#νες περιπτ#σεις, ε#ναι πιθαν#ν αυτ# η συσκευ# να εντο–πισθε# πριν την κανονικ# κ#ρτα #χου με αποτ#λεσμα να π#ρει τη θ#ση της προ–επιλεγμ#νης συσκευ#ς #χου. Για να ελ#γξετε αν συμβα#νει αυτ#, εκτελ#στε την εντολ# ##### και ψ#ξτε για τη λ#ξη pcm. Η #ξοδος θα μοι#ζει με την παρακ#τω:

```
...
hdac0: HDA Driver Revision: 20100226_0142
hdac1: HDA Driver Revision: 20100226_0142
hdac0: HDA Codec #0: NVidia (Unknown)
hdac0: HDA Codec #1: NVidia (Unknown)
hdac0: HDA Codec #2: NVidia (Unknown)
hdac0: HDA Codec #3: NVidia (Unknown)
pcm0: <HDA NVidia (Unknown) PCM #0 DisplayPort> at cad 0 nid 1 on hdac0
pcm1: <HDA NVidia (Unknown) PCM #0 DisplayPort> at cad 1 nid 1 on hdac0
pcm2: <HDA NVidia (Unknown) PCM #0 DisplayPort> at cad 2 nid 1 on hdac0
pcm3: <HDA NVidia (Unknown) PCM #0 DisplayPort> at cad 3 nid 1 on hdac0
hdac1: HDA Codec #2: Realtek ALC889
pcm4: <HDA Realtek ALC889 PCM #0 Analog> at cad 2 nid 1 on hdac1
pcm5: <HDA Realtek ALC889 PCM #1 Analog> at cad 2 nid 1 on hdac1
pcm6: <HDA Realtek ALC889 PCM #2 Digital> at cad 2 nid 1 on hdac1
pcm7: <HDA Realtek ALC889 PCM #3 Digital> at cad 2 nid 1 on hdac1
...
```

Στο παρ#δειγμα μας, η κ#ρτα γραφικ#ν (NVidia) εντοπ#στηκε πριν την κανονικ# κ#ρ–τα #χου (Realtek ALC889). Για να χρησιμοποι#σετε την πραγματικ# κ#ρτα #χου ως την προεπιλεγμ#νη συσκευ# #χου, αλλ#ξτε το hw.snd.default_unit #πως φα#νεται παρακ#τω:

```
# sysctl hw.snd.default_unit=n
```

Το *n* ε#ναι ο αριθμ#ς της συσκευ#ς που θα χρησιμοποιηθε#, στο παρ#δειγμα μας το 4. Προσθ#στε την παρακ#τω γραμμ# στο /etc/sysctl.conf για να γ#νει μ#νιμη αυτ# η αλλαγ#:

```
hw.snd.default_unit=4
```

8.2.3. Χρησιμοποι#ντας Πολλαπλ#ς Πηγ#ς #χου

Συνεισφορ# απ# τον *Munish Chopra.*

Ε#ναι πολλ#ς φορ#ς επιθυμητ# να #χουμε πολλαπλ#ς πηγ#ς #χου που να αναπαρ#γονται ταυτ#χρονα, #πως #ταν για παρ#δειγμα το ###### # το ##### δεν επιτρ#πουν κοιν# χρ#ση της συσκευ#ς #χου σε κ#ποια συγκεκριμ#νη εφαρμογ#.

Το ####### επιτρ#πει αυτ# τη λειτουργ#α μ#σω των *(Virtual Sound Channels)*, τα οπο#α μπορο#ν να ενεργοποιηθο#ν μ#σω των δυνατοτ#των που παρ#χονται απ# το ######(8). Τα Εικονικ# Καν#λια σας επιτρ#πουν να πολυπλ#ξετε τους #χους που αναπαρ#γει η κ#ρτα σας, αναμιγν#οντας τον #χο στον πυρ#να.

Εικονικ#ν Καναλι#ν #χου

Για να ρυθμ#σετε το πλ#θος των εικονικ#ν καναλι#ν, υπ#ρχουν τρεις ρυθμ#σεις ###### που μπορο#ν να γ#νουν αν ε#στε ο χρ#στης root, #πως φα#νεται παρακ#τω:

```
# sysctl dev.pcm.0.play.vchans=4
# sysctl dev.pcm.0.rec.vchans=4
# sysctl hw.snd.maxautovchans=4
```

Το παραπ#νω παρ#δειγμα παραχωρε# τ#σσερα εικονικ# καν#λια, τα οπο#α #νετα επαρκο#ν για καθημερινη χρ#ση. Οι τιμ#ς dev.pcm.0.play.vchans=4 και dev.pcm.0.rec.vchans=4 αναφ#ρονται στον αριθμ# των εικονικ#ν καναλι#ν που διαθ#τει η συσκευ# pcm0 για αναπαραγωγ# και εγγραφ#, και μπορο#ν να ρυθμιστο#ν μετ# την προσ#ρτηση της συσκευ#ς. Η μεταβλητ# hw.snd.maxautovchans ε#ναι ο αριθμ#ς των εικονικ#ν καναλι#ν που παραχωρο#νται σε μια ν#α συσκευ# #χου #ταν αυτ# προσαρτ#ται μ#σω της εντολ#ς #######(8). Καθ#ς το ###### pcm μπορε# να φορτωθε# ανεξ#ρτητα απ# τα προγρ#μματα οδ#γησης του υλικο#, το hw.snd.maxautovchans μπορε# να αποθηκε#σει το μ#γιστο πλ#θος των εικονικ#ν καναλι#ν που θα παραχωρηθο#ν σε #σες συσκευ#ς #χου προσαρτηθο#ν αργ#τερα. Δε#τε τη σελ#δα ###### ###(4) για περισσ#τερες λεπτομ#ρειες.

Σημε#ωση

Δεν μπορε#τε να αλλ#ξετε τον αριθμ# των εικονικ#ν καναλι#ν μιας συσκευ#ς #σο αυτ# ε#ναι σε χρ#ση. Πρ#τα κλε#στε #σα προγρ#μματα χρησιμοποιο#ν τη συσκευ#, #πως προγρ#μματα αναπαραγωγ#ς μουσικ#ς # δα#μονες #χου.

Η σωστ# συσκευ# pcm αποδ#δεται αυτ#ματα και δι#φανα σε κ#θε πρ#γραμμα που ζητ# να χρησιμοποι#σει το /dev/dsp0.

8.2.4. Ρυθμ#ζοντας Προεπιλεγμ#νες Τιμ#ς για τα Καν#λια του Μ#κτη

Συνεισφορ# απ# τον *Josef El-Rayes.*

Οι προεπιλεγμ#νες τιμ#ς για τα δι#φορα καν#λια του μ#κτη, ε#ναι ενσωματωμ#νες στον πηγα#ο κ#δικα του προγρ#μματος οδ#γησης ###(4). Υπ#ρχουν πολλ#ς διαφο–

ρετικ#ς εφαρμογ#ς και δα#μονες που σας επιτρ#πουν να αλλ#ξετε τιμ#ς στο μ#κτη, απομνημονε#οντας τις μεταξ# διαδοχικ#ν κλ#σεων, αλλ# # λ#ση αυτ# δεν ε#ναι και η καλ#τερη. Ε#ναι δυνατ#ν να ορ#σετε προεπιλεγμ#νες τιμ#ς μ#ξης σε επ#πεδο προγρ#μματος οδ#γησης. Αυτ# μπορε# να επιτευχθε# με την ρ#θμιση κατ#λληλων τιμ#ν στο αρχε#ο /boot/device.hints, π.χ.:

```
hint.pcm.0.vol="50"
```

Το παραπ#νω ρυθμ#ζει την #νταση του #χου στην προεπιλεγμ#νη τιμ# 50, #ταν φορτωθε# το ###### ###(4).

8.3. #χος ##3

Συνεισφορ# απ# τον *Chern Lee.*

Τα αρχε#α #χου ##3 (#### ##### 3 #####) επιτυγχ#νουν ποι#τητα #χου πολ# κο–ντ# στο μουσικ# ##, και ε#ναι καλ# να #χετε δυνατ#τητα αναπαραγωγ#ς τους στο ####### σ#στημα σας.

8.3.1. Προγρ#μματα Αναπαραγωγ#ς ##3

Το πιο δημοφιλ#ς, με μεγ#λη διαφορ#, πρ#γραμμα αναπαραγωγ#ς ##3 για το X11, ε#ναι η εφαρμογ# #### (# ########## ######). Μπορε#τε να χρησιμοποι#σετε τα ##### του ###### με το #### καθ#ς το γραφικ# του περιβ#λλον ε#ναι σχεδ#ν #μοιο με το ###### της ########. Το #### #χει επ#σης ενσωματωμ#νη δυνατ#τητα χρ#σης ########.

Το #### μπορε# να εγκατασταθε# απ# το #### ##########/#### # απ# πακ#το.

Το περιβ#λλον του #### το καθιστ# ε#κολο στη χρ#ση, καθ#ς διαθ#τει λ#στα ανα–παραγωγ#ς (########), γραφικ# ισοσταθμιστ# και #λλες λειτουργ#ες. #σοι ε#ναι εξοικειωμ#νοι με το ###### θα βρουν το #### απλ# στη χρ#ση του.

Το #### #####/###123 ε#ναι #να εναλλακτικ# πρ#γραμμα αναπαραγωγ#ς ##3 μ#σω της γραμμ#ς εντολ#ν.

Το ###123 μπορε# να εκτελεστε# καθορ#ζοντας τη συσκευ# #χου και το αρχε#ο ##3 στη γραμμ# εντολ#ν. Θεωρ#ντας #τι η συσκευ# #χου ε#ναι το /dev/dsp1.0 και θ#λετε να αναπαρ#γετε το αρχε#ο *Foobar-GreatestHits.mp3*, θα χρησιμοποι#σετε την παρακ#τω εντολ#:

```
# mpg123 --a -/dev/dsp1.0 Foobar-GreatestHits.mp3
High Performance MPEG 1.0/2.0/2.5 Audio Player for Layer 1, 2 and 3.
Version 0.59r (1999/Jun/15). Written and copyrights by Michael Hipp.
Uses code from various people. See -'README' for more!
THIS SOFTWARE COMES WITH ABSOLUTELY NO WARRANTY! USE AT YOUR OWN RISK!
```

```
Playing MPEG stream from Foobar-GreatestHits.mp3 -...
MPEG 1.0 layer III, 128 kbit/s, 44100 Hz joint-stereo
```

8.3.2. Αποθ#κευση (###) Αρχε#ων απ# Μουσικ#

Πριν κωδικοποι#σετε #να ολ#κληρο ## # #να κομμ#τι απ# ## σε αρχε#ο ##3, θα πρ#πει να αντιγρ#ψετε τα μουσικ# δεδομ#να απ# το ## στο σκληρ# σας δ#σκο. Αυτ# γ#νεται γρ#φοντας τα δεδομ#να τ#που #### (## ####### #####) σε αρχε#α ###.

Το εργαλε#ο cdda2wav, το οπο#ο αν#κει στη συλλογ# εργαλε#ων ########/######## μπορε# να χρησιμοποιηθε# τ#σο για την αν#κτηση των δεδομ#νων #χου απ# μουσικ# ##, #σο και πληροφορι#ν που σχετ#ζονται με αυτ#.

#χοντας το μουσικ# ## στον οδηγ#, μπορε#τε να χρησιμοποι#σετε την ακ#λουθη εντολ# (ως root) για να αποθηκε#σετε #να ολ#κληρο ## σε χωριστ# (αν# κομμ#τι) αρχε#α ###:

```
# cdda2wav --D 0,1,0 --B
```

Το ####2### υποστηρ#ζει οδηγο#ς ##### τ#που ##### (###). Για να διαβ#σετε δεδομ#να απ# μια συσκευ# ###, χρησιμοποι#στε το #νομα συσκευ#ς αντ# για τον αριθμ# μον#δας ####. Για παρ#δειγμα, για να αποθηκε#σετε το κομμ#τι 7 απ# #να οδηγ# ###:

```
# cdda2wav --D -/dev/acd0 --t 7
```

Το -D *0,1,0* δε#χνει τη συσκευ# #### 0,1,0, που αντιστοιχε# στην #ξοδο της εντολ#ς cdrecord -scanbus.

Για να διαβ#σετε μεμονωμ#να κομμ#τια, χρησιμοποι#στε την επιλογ# -t #πως φα#νεται παρακ#τω:

```
# cdda2wav --D 0,1,0 --t 7
```

Το παρ#δειγμα αυτ# διαβ#ζει το κομμ#τι επτ# του μουσικο# ##. Για να διαβ#σετε μια σειρ# απ# κομμ#τια, για παρ#δειγμα απ# το #να ως το επτ#, καθορ#στε μια περιοχ#:

```
# cdda2wav --D 0,1,0 --t 1+7
```

Μπορε#τε επ#σης να χρησιμοποι#σετε το βοηθητικ# πρ#γραμμα ##(1) για να διαβ#σετε μουσικ# κομμ#τια απ# οδηγο#ς #####. Διαβ#στε το Τμ#μα 19.6.5,

########### ##### #### για περισσ#τερες πληροφορ#ες σχετικ# με αυτ# τη δυνα–τ#τητα.

8.3.3. Κωδικοποι#ντας ##3

Στις μ#ρες μας, το προτιμ#μενο πρ#γραμμα κωδικοπο#ησης ε#ναι το ####. Μπο–ρε#τε να το βρε#τε στη συλλογ# των #####, στο #####/####.

Χρησιμοποι#ντας τα αρχε#α ### που #χετε αποθηκε#σει, μπορε#τε να μετατρ#ψετε το αρχε#ο audio01.wav σε audio01.mp3 με την εντολ#:

```
# lame --h --b 128 \
--tt -"Foo Song Title" \
--ta -"FooBar Artist" \
--tl -"FooBar Album" \
--ty -"2001" \
--tc -"Ripped and encoded by Foo" \
--tg -"Genre" \
audio01.wav audio01.mp3
```

Τα 128 ##### ε#ναι η τυπικ# χρησιμοποιο#μενη ποι#τητα για αρχε#α ##3. Ωστ#–σο, πολλο# προτιμο#ν μεγαλ#τερη ποι#τητα #πως 160 # 192. #σο μεγαλ#τερος ε#ναι ο ρυθμ#ς δεδομ#νων (#######), τ#σο περισσ#τερο χ#ρο αποθ#κευσης θα χρει#ζε–ται το αρχε#ο ##3 που θα προκ#ψει, ωστ#σο και η ποι#τητα θα ε#ναι υψηλ#τερη. Η επιλογ# -h ενεργοποιε# τη δυνατ#τητα #υψηλ#τερης ποι#τητας αλλ# ελαφρ# πιο αργ#ς κωδικοπο#ησης#. Οι επιλογ#ς που ξεκινο#ν με --t δε#χνουν ετικ#τες (####) ##3, οι οπο#ες συν#θως περι#χουν πληροφορ#ες σχετικ#ς με το τραγο#δι και οι οπο#ες μπορο#ν να ενσωματωθο#ν μ#σα σε αρχε#α ##3. Μπορε#τε να βρε#τε πε–ρισσ#τερες επιλογ#ς σχετικ# με την κωδικοπο#ηση, αν συμβουλευτε#τε τη σελ#δα ###### του προγρ#μματος ####.

8.3.4. Αποκωδικοποι#ντας ##3

Για να μπορ#σετε να γρ#ψετε μουσικ# ## απ# αρχε#α ##3, θα πρ#πει να τα μετα–τρ#ψετε ξαν# σε μορφ# ασυμπ#εστου αρχε#ου ###. Τ#σο το #### #σο και το ###123 υποστηρ#ζουν εξαγωγ# αρχε#ου ##3 σε ασυμπ#εστη μορφ# αρχε#ου.

Γρ#φοντας στο Δ#σκο μ#σω του ####:

1. Ξεκιν#στε το ####.

2. Κ#ντε δεξ# κλικ στο παρ#θυρο της εφαρμογ#ς για να ανο#ξετε το μενο# του ####.

3. Επιλ#ξτε Preferences απ# τα Options.

4. Αλλ#ξτε το ###### ###### σε ##### ###### #######.

5. Πι#στε Configure.

6. Γρ#ψτε (# επιλ#ξτε ######) #να κατ#λογο για να αποθηκε#σετε τα αποσυμπιε–σμ#να αρχε#α.

7. Φορτ#στε το αρχε#ο ##3 στο #### #πως συν#θως, με την #νταση στο 100% και τις ρυθμ#σεις ## ανενεργ#ς.

8. Πι#στε το Play. Το #### θα φα#νεται #τι αναπαρ#γει το ##3, αλλ# δεν θα ακο#–γεται κανε#ς #χος. Στην πραγματικ#τητα αναπαρ#γει το ##3 σε αρχε#ο.

9. #ταν τελει#σετε, βεβαιωθε#τε #τι επαναφ#ρατε τη ρ#θμιση του προεπιλεγμ#–νου ###### ###### στην προηγο#μενη επιλογ# της, για να μπορ#σετε να ακο#–σετε ξαν# αρχε#α ##3.

Γρ#φοντας στην #ξοδο μ#σω του ###123:

- Εκτελ#στε mpg123 -s audio01.mp3 > audio01.pcm

Το #### γρ#φει αρχε#α σε μορφ# ###, εν# το ###123 μετατρ#πει το ##3 σε μη# επε–ξεργασμ#να (###) δεδομ#να #χου ###. Και οι δ#ο αυτ#ς μορφ#ς μπορο#ν να χρη–σιμοποιηθο#ν με την εφαρμογ# ######## για τη δημιουργ#α μουσικ#ν ##. Για την εφαρμογ# ######(8) θα πρ#πει να χρησιμοποι#σετε δεδομ#να ###. Αν χρησιμοποι–#σετε αρχε#α ### θα παρατηρ#σετε #να μικρ# #χο (####) στην αρχ# κ#θε κομμα–τιο#. Ο #χος αυτ#ς προ#ρχεται απ# την επικεφαλ#δα (######) του αρχε#ου ###. Μπορε#τε να αφαιρ#σετε την επικεφαλ#δα με τη βο#θεια του προγρ#μματος ### (μπορε#τε να το εγκαταστ#σετε απ# το #### #####/### # το αντ#στοιχο πακ#το):

```
% sox --t wav --r 44100 --s --w --c 2 track.wav track.raw
```

Διαβ#στε το Τμ#μα 19.6, ######### ### ##### ####### ##### (###)# για περισσ#τε–ρες πληροφορ#ες σχετικ# με τη χρ#ση ## εγγραφ#ς στο #######

8.4. Αναπαραγωγ#

Συνεισφορ# απ# τον *Ross Lippert.*

Η αναπαραγωγ# ##### ε#ναι μια καινο#ρια και ραγδα#α αναπτυσσ#μενη περιοχ# εφαρμογ#ν. Θα χρειαστε# να δε#ξετε υπομον#. Δεν πρ#κειται να λειτουργ#σουν #λα τ#σο ομαλ# #πως στον #χο.

Πριν ξεκιν#σετε, θα πρ#πει να γνωρ#ζετε το μοντ#λο της κ#ρτας γραφικ#ν που #χε–τε καθ#ς και το ολοκληρωμ#νο κ#κλωμα που χρησιμοποιε#. Αν και το #### υπο–στηρ#ζει μεγ#λη γκ#μα απ# κ#ρτες γραφικ#ν, αυτ#ς που παρ#χουν καλ# απ#δοση ε#ναι λιγ#τερες. Για να π#ρετε μια λ#στα των εκτεταμ#νων δυνατοτ#των που υπο–

στηρ#ζονται απ# την κ#ρτα σας, χρησιμοποι#στε την εντολ# ########(1) την #ρα που εκτελο#νται τα #11.

Ε#ναι γενικ# καλ# ιδ#α να #χετε #να μικρ# αρχε#ο #### το οπο#ο μπορε# να χρησιμοποιηθε# για δοκιμ#ς διαφορετικ#ν επιλογ#ν και προγραμμ#των αναπαραγωγ#ς. Κ#ποια προγρ#μματα αναπαραγωγ#ς ### αναζητο#ν απ# προεπιλογ# το δ#σκο ### στη συσκευ# /dev/dvd. Σε ορισμ#να το #νομα της συσκευ#ς ε#ναι ενσωματωμ#νο στον κ#δικα του προγρ#μματος. Για το λ#γο αυτ#, #σως ε#ναι χρ#σιμο να φτι#ξετε συμβολικ#ς συνδ#σεις προς τις πραγματικ#ς συσκευ#ς:

```
# ln --sf -/dev/acd0 -/dev/dvd
# ln --sf -/dev/acd0 -/dev/rdvd
```

Σημει#στε #τι λ#γω της φ#σης του συστ#ματος #####(5), αυτο# του ε#δους οι συνδ#σεις δεν παραμ#νουν μετ# την επανεκκ#νηση του συστ#ματος σας. Για να δημιουργο#νται οι συμβολικ#ς συνδ#σεις αυτ#ματα σε κ#θε εκκ#νηση του συστ#ματος σας, προσθ#στε τις ακ#λουθες γραμμ#ς στο αρχε#ο /etc/devfs.conf:

```
link acd0 dvd
link acd0 rdvd
```

Επιπρ#σθετα, η αποκωδικοπο#ηση ###, η οπο#α χρει#ζεται κλ#ση ειδικ#ν λειτουργι#ν του #######, απαιτε# και #δεια εγγραφ#ς (##### ##########) στις συσκευ#ς ###.

Για τη βελτ#ωση της λειτουργ#ας της κοιν#χρηστης μν#μης του συστ#ματος #11, συν#σταται να αυξ#σετε τις τιμ#ς κ#ποιων μεταβλητ#ν ######(8):

```
kern.ipc.shmmax=67108864
kern.ipc.shmall=32768
```

8.4.1. Προσδιορισμ#ς Δυνατοτ#των Κ#ρτας Γραφικ#ν

Υπ#ρχουν αρκετο# διαφορετικο# τρ#ποι για την απεικ#νιση ##### στο #11. Το τι θα δουλ#ψει τελικ#, εξαρτ#ται σε μεγ#λο βαθμ# απ# το υλικ# σας. Κ#θε μ#θοδος που περιγρ#φουμε παρακ#τω θα δ#σει διαφορετικ# ποι#τητα σε διαφορετικ# υλικ#. Επ#σης, η αναπαραγωγ# ##### στο #11 ε#ναι #να θ#μα στο οπο#ο πρ#σφατα δ#νεται μεγ#λη σημασ#α, και πιθαν#ν θα υπ#ρχουν αρκετ#ς βελτι#σεις σε κ#θε ν#α #κδοση του ####.

Κατ#λογος κοιν#ν διεπαφ#ν #####:

1. #11: Συνηθισμ#νη #ξοδος του #11 με χρ#ση κοιν#χρηστης μν#μης.

2. ######: μια επ#κταση της διεπαφ#ς #11 που υποστηρ#ζει αναπαραγωγ# ##### σε οποιαδ#ποτε σχεδι#σιμη επιφ#νεια του #11.

3. ###: ###### ########## #####.

4. ###: ###### ######## ######.

5. #######: Επ#πεδο γραφικ#ν χαμηλο# επιπ#δου για κονσ#λα.

8.4.1.1. ######

Το #### διαθ#τει μια επ#κταση που ονομ#ζεται *XVideo* (γνωστ# και ως ######, ##, ##) και το οπο#ο επιτρ#πει την απευθε#ας απεικ#νιση ##### σε σχεδι#σιμα αντι–κε#μενα μ#σω ειδικ#ς επιτ#χυνσης. Η επ#κταση αυτ# παρ#χει αναπαραγωγ# πολ# καλ#ς ποι#τητας, ακ#μα και σε μηχαν#ματα χαμηλ#ν προδιαγραφ#ν.

Για να δε#τε αν χρησιμοποιε#ται η επ#κταση, χρησιμοποι#στε την εντολ# xvinfo:

```
% xvinfo
```

Το ###### υποστηρ#ζεται απ# την κ#ρτα σας αν το αποτ#λεσμα δε#χνει #πως πα–ρακ#τω:

```
X-Video Extension version 2.2
screen #0
  Adaptor #0: -"Savage Streams Engine"
    number of ports: 1
    port base: 43
    operations supported: PutImage
    supported visuals:
      depth 16, visualID 0x22
      depth 16, visualID 0x23
    number of attributes: 5
      -"XV_COLORKEY" (range 0 to 16777215)
            client settable attribute
            client gettable attribute (current value is 2110)
      -"XV_BRIGHTNESS" (range --128 to 127)
            client settable attribute
            client gettable attribute (current value is 0)
      -"XV_CONTRAST" (range 0 to 255)
            client settable attribute
            client gettable attribute (current value is 128)
      -"XV_SATURATION" (range 0 to 255)
            client settable attribute
            client gettable attribute (current value is 128)
      -"XV_HUE" (range --180 to 180)
            client settable attribute
            client gettable attribute (current value is 0)
    maximum XvImage size: 1024 x 1024
    Number of image formats: 7
      id: 0x32595559 (YUY2)
        guid: 59555932-0000-0010-8000-00aa00389b71
        bits per pixel: 16
        number of planes: 1
        type: YUV (packed)
      id: 0x32315659 (YV12)
```

```
    guid: 59563132-0000-0010-8000-00aa00389b71
    bits per pixel: 12
    number of planes: 3
    type: YUV (planar)
  id: 0x30323449 (I420)
    guid: 49343230-0000-0010-8000-00aa00389b71
    bits per pixel: 12
    number of planes: 3
    type: YUV (planar)
  id: 0x36315652 (RV16)
    guid: 52563135-0000-0000-0000-000000000000
    bits per pixel: 16
    number of planes: 1
    type: RGB (packed)
    depth: 0
    red, green, blue masks: 0x1f, 0x3e0, 0x7c00
  id: 0x35315652 (RV15)
    guid: 52563136-0000-0000-0000-000000000000
    bits per pixel: 16
    number of planes: 1
    type: RGB (packed)
    depth: 0
    red, green, blue masks: 0x1f, 0x7e0, 0xf800
  id: 0x31313259 (Y211)
    guid: 59323131-0000-0010-8000-00aa00389b71
    bits per pixel: 6
    number of planes: 3
    type: YUV (packed)
  id: 0x0
    guid: 00000000-0000-0000-0000-000000000000
    bits per pixel: 0
    number of planes: 0
    type: RGB (packed)
    depth: 1
    red, green, blue masks: 0x0, 0x0, 0x0
```

Παρατηρ#στε επ#σης #τι τα ####### που εμφαν#ζονται (###2, ###12, κ.λ.π.) δεν διατ#θενται σε #λες τις εκδ#σεις του ######, και η απουσ#α τους μπορε# να επη–ρε#σει κ#ποια προγρ#μματα αναπαραγωγ#ς.

Αν το αποτ#λεσμα δε#χνει κ#πως #τσι:

```
X-Video Extension version 2.2
screen #0
no adaptors present
```

Τ#τε πιθαν#ς το ###### δεν υποστηρ#ζεται απ# την κ#ρτα σας.

Αν το ###### δεν υποστηρ#ζεται απ# την κ#ρτα σας, αυτ# σημα#νει απλ# #τι θα ε#–ναι πιο δ#σκολο ο υπολογιστ#ς σας να ανταποκριθε# στις υπολογιστικ#ς απαιτ#–σεις της απεικ#νισης #####. Ωστ#σο, αν#λογα με την κ#ρτα γραφικ#ν και τον επε–ξεργαστ# σας, ε#ναι ακ#μα πιθαν#ν να #χετε ικανοποιητικ# αναπαραγωγ#. #σως

πρ#πει να διαβ#σετε μεθ#δους για τη βελτ#ωση της απ#δοσης, στα προχωρημ#να θ#ματα, Τμ#μα 8.4.3, #Επιπλ#ον Δι#βασμα#.

8.4.1.2. Το Επ#πεδο ###### ##########

Το ###### ########## #####, ###, προορ#ζονταν να γ#νει #να επ#πεδο συμβατ#–τητας μεταξ# των #########® #######®, ####, και του ####®, επιτρ#ποντας αν#–πτυξη εφαρμογ#ν #χου και εικ#νας, κατ#λληλες για κ#θε μια απ# αυτ#ς τις πλατ–φ#ρμες (###############). Το επ#πεδο ### παρ#χει χαμηλο# επιπ#δου πρ#σβαση στο υλικ#, και σε ορισμ#νες περιπτ#σεις μπορε# να ε#ναι πιο αποδοτικ# απ# την διεπαφ# #11.

Το ### μπορε# να βρεθε# στο #####/###12.

8.4.1.3. Το Επ#πεδο ###### ########

Το ###### ######## ###### ε#ναι μια επ#κταση του #11 που επιτρ#πει σε #να πρ#–γραμμα να προσπερ#σει τον # ###### και να αλλ#ξει απευθε#ας τα περιεχ#μενα του ########## (μν#μης γραφικ#ν). Δεδομ#νου #τι βασ#ζεται σε διαχε#ριση μν#–μης χαμηλο# επιπ#δου, τα προγρ#μματα που το χρησιμοποιο#ν πρ#πει να εκτε–λο#νται ως root.

Η επ#κταση ### μπορε# να ελεγχθε# και να μετρηθε# ως προς την απ#δοση της με το πρ#γραμμα ###(1). #ταν εκτελε#ται η εντολ# dga, αλλ#ζει τα χρ#ματα της οθ#νης σε κ#θε π#εση εν#ς πλ#κτρου. Για να ακυρ#σετε την εκτ#λεση, πι#στε #.

8.4.2. Πακ#τα και ##### που Σχετ#ζονται με

Το τμ#μα αυτ# περιγρ#φει το λογισμικ# που διατ#θεται στη συλλογ# των ##### του ####### και το οπο#ο μπορε# να χρησιμοποιηθε# για αναπαραγωγ# #####. Ο το–μ#ας της αναπαραγωγ#ς ##### ε#ναι ιδια#τερα ενεργ#ς #σο αφορ# την αν#πτυξη λογισμικο#, και #τσι οι δυνατ#τητες των εφαρμογ#ν πιθαν#ς να αποκλ#νουν κ#πως απ# αυτ#ς που περιγρ#φονται εδ#.

Ε#ναι αρχικ# σημαντικ# να γνωρ#ζετε #τι αρκετ#ς απ# τις εφαρμογ#ς ##### που εκτελο#νται στο ####### αναπτ#χθηκαν αρχικ# ως εφαρμογ#ς #####. Πολλ#ς απ# αυτ#ς τις εφαρμογ#ς ε#ναι ακ#μα ποι#τητας ####. Κ#ποια απ# τα προβλ#ματα που μπορε# να συναντ#σετε στις εφαρμογ#ς ##### του ####### περιλαμβ#νουν:

1. Μια εφαρμογ# δεν μπορε# να αναπαρ#γει #να αρχε#ο που δημιουργ#θηκε απ# κ#ποια #λλη.

2. Μια εφαρμογ# δεν μπορε# να αναπαρ#γει #να αρχε#ο που δημιο#ργησε η #δια.

3. Η #δια εφαρμογ#, σε δυο διαφορετικ# μηχαν#ματα, και αφο# #χει μεταγλωττι–στε# σε κ#θε μηχ#νημα ειδικ# για αυτ#, αναπαρ#γει το #διο αρχε#ο με διαφο–ρετικ# τρ#πο.

4. Κ#ποιο φαινομενικ# απλ# φ#λτρο, #πως αυτ# της αλλαγ#ς μεγ#θους εικ#νας (#########), #χει ως αποτ#λεσμα την δημιουργ#α κακ#ς ποι#τητας ##### (τε–χνουργημ#των) εξαιτ#ας προβληματικ#ς ρουτ#νας μεγ#θυνσης

5. Κ#ποια εφαρμογ# τερματ#ζεται απ#τομα συχν#.

6. Δεν εγκαθ#σταται η τεκμηρ#ωση του προγρ#μματος κατ# την εγκατ#σταση του ####, εν# μπορε# να βρεθε# ε#τε στο δικτυακ# τ#πο του προγρ#μματος ε#τε στον κατ#λογο work του ####.

Πολλ#ς απ# τις εφαρμογ#ς αυτ#ς μπορε# επ#σης να παρουσι#σουν συμπτ#ματα #######ισμο##. Μπορε# δηλ. να εμφαν#ζουν προβλ#ματα που οφε#λονται στον τρ#πο με τον οπο#ο υλοποιο#νται κ#ποιες στ#νταρ βιβλιοθ#κες στις διανομ#ς του #####, # #σως οι συγγραφε#ς να #χουν θεωρ#σει ως δεδομ#νες κ#ποιες δυνατ#τητες του πυρ#να #πως υπ#ρχουν στο #####. Τα προβλ#ματα αυτ# δεν ε#ναι σ#γουρο #τι ανακαλ#πτονται και διορθ#νονται π#ντα απ# τους συντηρητ#ς του ####, το οπο#ο μπορε# να οδηγ#σει σε προβλ#ματα #πως τα παρακ#τω:

1. Χρ#ση του αρχε#ου /proc/cpuinfo για την αν#χνευση των δυνατοτ#των του επεξερ–γαστ#.

2. Κακ# χρ#ση των ####### (νημ#των) το οπο#ο οδηγε# το πρ#γραμμα σε κ#λλημα αντ# για κανονικ# τερματισμ# στο τ#λος της εκτ#λεσης.

3. Χρ#ση λογισμικο# που δεν υπ#ρχει ακ#μα στη συλλογ# των ##### του ####### σε συνδυασμ# με την εφαρμογ#.

Μ#χρι στιγμ#ς οι συγγραφε#ς των εφαρμογ#ν αυτ#ν #χουν αποδειχθε# συνεργ#σι–μοι με τους συντηρητ#ς των #####, #στε να ελαχιστοποιηθο#ν οι επεμβ#σεις που χρει#ζονται για την μετατροπ# (#######) των εφαρμογ#ν.

8.4.2.1. #######

Ο ####### ε#ναι μια εφαρμογ# αναπαραγωγ#ς ##### που αναπτ#χθηκε πρ#σφατα και εξελ#σσεται ταχ#τατα. Οι στ#χοι της ομ#δας αν#πτυξης του ####### ε#ναι η ταχ#τητα και η ευελιξ#α στο ##### και στα #λλα ####. Η δημιουργ#α του ξεκ#νησε #ταν ο αρχηγ#ς της ομ#δας αν#πτυξης κουρ#στηκε να αντιμετωπ#ζει τα προβλ#–ματα αναπαραγωγ#ς των μ#χρι τ#τε διαθ#σιμων προγραμμ#των. Κ#ποιοι υποστη–ρ#ζουν #τι το γραφικ# περιβ#λλον θυσι#στηκε για να δημιουργηθε# μια ομοι#μορ–φη σχεδ#αση. Ωστ#σο, μ#λις συνηθ#σετε τις επιλογ#ς που δ#νονται απ# τη γραμμ# εντολ#ν και τα αντ#στοιχα πλ#κτρα, θα μπορ#σετε να τον χρησιμοποι#σετε αρ–κετ# καλ#.

8.4.2.1.1. Μεταγλ#ττιση του

Ο ####### βρ#σκεται στο ##########/#######. Ο ####### κ#νει πλ#θος ελ#γχων του υλικο# κατ# τη διαδικασ#α της μεταγλ#ττισης, φτι#χνοντας #τσι #να εκτελ#σιμο

το οπο#ο δεν #χει φορητ#τητα απ# #να σ#στημα σε #να #λλο. Για το σκοπ# αυτ#, ε#ναι σημαντικ# να τον εγκαταστ#σετε απ# τα ##### και #χι απ# #τοιμο πακ#το. Επιπρ#σθετα, μπορε#τε να καθορ#σετε πλ#θος επιλογ#ν στην γραμμ# εντολ#ν του make #πως περιγρ#φεται στο Makefile και κατ# την #ναρξη της διαδικασ#ας μεταγλ#ττισης:

```
# cd -/usr/ports/multimedia/mplayer
# make
N -- O -- T -- E

Take a careful look into the Makefile in order
to learn how to tune mplayer towards you personal preferences!
For example,
make WITH_GTK1
builds MPlayer with GTK1-GUI support.
If you want to use the GUI, you can either install
/usr/ports/multimedia/mplayer-skins
or download official skin collections from
http://www.mplayerhq.hu/homepage/dload.html
```

Οι προεπιλεγμ#νες επιλογ#ς μ#λλον ε#ναι κατ#λληλες για τους περισσ#τερους χρ#στες. Αν ωστ#σο χρει#ζεστε τον αποκωδικοποιητ# ####, θα πρ#πει να καθορ#σετε την επιλογ# WITH_XVID στην γραμμ# εντολ#ν. Μπορε#τε επ#σης να ορ#σετε την προεπιλεγμ#νη συσκευ# ### χρησιμοποι#ντας την επιλογ# WITH_DVD_DEVICE, διαφορετικ# θα χρησιμοποιηθε# η προεπιλεγμ#νη συσκευ# /dev/acd0.

#ταν γρ#φονταν αυτ# το κε#μενο, το #### του ####### δημιουργο#σε επ#σης την τεκμηρ#ωση του προγρ#μματος και δ#ο εκτελ#σιμα, τον mplayer, και τον mencoder, το οπο#ο ε#ναι #να εργαλε#ο για επανακωδικοπο#ηση #####.

Η #### τεκμηρ#ωση του ####### ε#ναι ιδια#τερα πληροφοριακ#. Αν ο αναγν#στης βρει #τι οι πληροφορ#ες αυτο# του κεφαλα#ου #σο αφορ# το υλικ# και τις διεπαφ#ς ##### ε#ναι ελλιπε#ς, η τεκμηρ#ωση του ####### αποτελε# #να ιδια#τερα αναλυτικ# συμπλ#ρωμα. Θα πρ#πει σ#γουρα να διαθ#σετε χρ#νο για να διαβ#σετε την τεκμηρ#ωση του ####### αν αναζητ#τε πληροφορ#ες σχετικ# με την υποστ#ριξη ##### στο ####®.

8.4.2.1.2. Χρησιμοποι#ντας τον

Κ#θε χρ#στης του ####### πρ#πει να δημιουργ#σει #να υποκατ#λογο .mplayer μ#σα στον προσωπικ# του κατ#λογο. Για να δημιουργ#σετε τον απαρα#τητο υποκατ#λογο, μπορε#τε να γρ#ψετε το παρακ#τω:

```
% cd -/usr/ports/multimedia/mplayer
% make install-user
```

Οι επιλογ#ς της γραμμ#ς εντολ#ν του mplayer περιγρ#φονται στη σελ#δα του ######. Για ακ#μα περισσ#τερες λεπτομ#ρειες, υπ#ρχει τεκμηρ#ωση σε μορφ# ####. Στο τμ#μα αυτ# θα περιγρ#ψουμε μερικ#ς μ#νο κοιν#ς χρ#σεις.

Για να αναπαρ#γετε #να αρχε#ο, #πως το testfile.avi, μ#σω εν#ς απ# τα αρκετ# ##### ########## χρησιμοποι#στε την επιλογ# -vo:

```
% mplayer --vo xv testfile.avi
```

```
% mplayer --vo sdl testfile.avi
```

```
% mplayer --vo x11 testfile.avi
```

```
# mplayer --vo dga testfile.avi
```

```
# mplayer --vo -'sdl:dga' testfile.avi
```

Αξ#ζει τον κ#πο να δοκιμ#σετε #λες αυτ#ς τις επιλογ#ς, καθ#ς η απ#δοση τους εξαρτ#ται απ# πολλο#ς παρ#γοντες και διαφοροποιε#ται αρκετ# αν#λογα με το υλικ# του υπολογιστ# σας.

Για αναπαραγωγ# απ# ###, αντικαταστ#στε το testfile.avi με dvd://*N* -dvd-device *DEVICE* #που το *N* ε#ναι ο αριθμ#ς του τ#τλου (##### ######) που επιθυμε#τε να αναπα–ρ#γετε και DEVICE ε#ναι το #νομα συσκευ#ς του #######. Για παρ#δειγμα, για να αναπαρ#γετε τον τ#τλο 3 απ# τη συσκευ# /dev/dvd:

```
# mplayer --vo xv dvd://3 --dvd-device -/dev/dvd
```

Σημε#ωση

Η προεπιλεγμ#νη συσκευ# ### μπορε# να καθοριστε# κατ# τη δι#ρκεια της μεταγλ#ττισης του ####### #### μ#σω της επιλο–γ#ς WITH_DVD_DEVICE. Απ# προεπιλογ#, η συσκευ# αυτ# ε#ναι η /dev/acd0. Μπορε#τε να βρε#τε περισσ#τερες πληροφορ#ες στο αρχε#ο Makefile του ####.

Για τα πλ#κτρα που χρησιμοποιο#νται για πα#ση, διακοπ#, μετακ#νηση κλπ. κα–τ# τη δι#ρκεια της αναπαραγωγ#ς, συμβουλευτε#τε την βο#θεια που μπορε#τε να δε#τε εκτελ#ντας mplayer -h # διαβ#στε τη σελ#δα του ######.

Επιπρ#σθετα, σημαντικ#ς επιλογ#ς αναπαραγωγ#ς ε#ναι: -fs -zoom το οπο#ο ενεργο–ποιε# απεικ#νιση σε πλ#ρη οθ#νη και το -framedrop το οπο#ο βοηθ#ει στην α#ξηση της απ#δοσης.

Για να με#νει το μ#γεθος της γραμμ#ς εντολ#ν το δυνατ#ν μικρ#, ο χρ#στης μπορε# να δημιουργ#σει #να αρχε#ο .mplayer/config και να ορ#σει εκε# τις προεπιλεγμ#νες επιλογ#ς:

```
vo=xv
```

```
fs=yes
zoom=yes
```

Τ#λος, ο mplayer μπορε# να χρησιμοποιηθε# για την εξαγωγ# (###) εν#ς τ#τλου ### σε #να αρχε#ο .vob ####. Για την εξαγωγ# του δε#τερου τ#τλου απ# #να ###, γρ#ψτε:

```
# mplayer --dumpstream --dumpfile out.vob dvd://2 --dvd-device -/dev/dvd
```

Το αρχε#ο εξ#δου, out.vob, θα ε#ναι τ#που #### και μπορε#τε να το μεταχειριστε#τε μ#σω #λλων πακ#των ##### που περιγρ#φονται σε αυτ# το τμ#μα.

8.4.2.1.3.

Πριν χρησιμοποι#σετε το mencoder ε#ναι καλ# ιδ#α να εξοικειωθε#τε με τις επιλογ#ς που αναφ#ρονται στην τεκμηρ#ωση ####. Υπ#ρχει σελ#δα ######, αλλ# δεν ε#ναι πολ# χρ#σιμη χωρ#ς την #### τεκμηρ#ωση. Υπ#ρχουν π#ρα πολλο# τρ#ποι για να βελτι#σετε την ποι#τητα, να μει#σετε το ρυθμ# δεδομ#νων (#######) να αλλ#ξετε μορφ# αρχε#ου, και κ#ποια απ# αυτ# τα κ#λπα μπορε# να κ#νουν τη διαφορ# με–ταξ# καλ#ς και κακ#ς απ#δοσης. Εδ# θα δε#τε μερικ# παραδε#γματα για να ξεκι–ν#σετε. Πρ#τα μια απλ# αντιγραφ#:

```
% mencoder input.avi --oac copy --ovc copy --o output.avi
```

Λανθασμ#νοι συνδυασμο# στη γραμμ# εντολ#ν, μπορε# να δ#σουν αρχε#α εξ#δου τα οπο#α δεν μπορε# να αναπαρ#γει ο#τε ο #διος ο mplayer. #τσι, αν απλ#ς θ#λετε να κ#νετε ### #να αρχε#ο, με#νετε στην επιλογ# -dumpfile του mplayer.

Για να μετατρ#ψετε το input.avi σε ##### ####4 με #χο ####3 (απαιτε#ται το #####/####):

```
% mencoder input.avi --oac mp3lame --lameopts br=192 \
  --ovc lavc --lavcopts vcodec=mpeg4:vhq --o output.avi
```

Με τον τρ#πο αυτ# παρ#γεται #ξοδος που μπορε# να αναπαραχθε# απ# τον mplayer και το xine.

Μπορε#τε να αντικαταστ#σετε το input.avi με την επιλογ# dvd://1 -dvd-device /dev/dvd και να το εκτελ#σετε ως root για να επανακωδικοποι#σετε απευθε#ας #να τ#τλο ###. Μια και πιθαν#ς δεν θα με#νετε ικανοποιημ#νος με το αποτ#λεσμα απ# την πρ#τη φορ#, σας συνιστο#με να κατεβ#σετε τον τ#τλο σε #να αρχε#ο και να δουλ#ψετε σε αυτ#.

8.4.2.2. Το Πρ#γραμμα Αναπαραγωγ#ς

Το #### ε#ναι #να ####### με ευρ# σκοπ#, το οπο#ο προορ#ζεται #χι μ#νο να γ#νει #να πρ#γραμμα #λα σε #να #σο αφορ# το #####, αλλ# επ#σης στο να παρ#γει μια επαναχρησιμοποι#σιμη βασικ# βιβλιοθ#κη και #να αρθρωτ# εκτελ#σιμο το οπο#ο μπορε# να επεκταθε# με πρ#σθετα (#######). Μπορε#τε να το εγκαταστ#σετε τ#σο απ# πακ#το, #σο και απ# το ####, ##########/####.

Το #### ε#ναι ακ#μα κ#πως χοντροκομμ#νο, αλλ# σ#γουρα #χει ξεκιν#σει καλ#. Στην πρ#ξη, το #### χρει#ζεται ε#τε γρ#γορο επεξεργαστ# και κ#ρτα γραφικ#ν, # υποστ#ριξη της επ#κτασης ######. Το γραφικ# περιβ#λλον ε#ναι χρησιμοποι#σι–μο, αλλ# κ#πως αδ#ξια φτιαγμ#νο.

Την #ρα που γρ#φονταν αυτ#ς οι γραμμ#ς δεν διαν#μονταν ###### μαζ# με την εφαρμογ# ####, ικαν# να αναπαρ#γει ### με ### κωδικοπο#ηση. Υπ#ρχουν εκδ#σεις απ# τρ#τους κατασκευαστ#ς οι οπο#ες #χουν ενσωματωμ#νο το παραπ#νω ###### αλλ# καμι# απ# αυτ#ς δεν βρ#σκεται στην συλλογ# των ##### του #######.

Σε σ#γκριση με τον #######, το #### κ#νει περισσ#τερα για το χρ#στη, αλλ# την #δια στιγμ#, δεν επιτρ#πει τ#σο λεπτομερειακ# #λεγχο. Το #### αποδ#δει καλ#τερα σε λειτουργ#α ######.

Απ# προεπιλογ#, το #### θα ξεκιν#σει σε γραφικ# περιβ#λλον (###). Μπορε#τε να χρησιμοποι#σετε το μενο# για να ανο#ξετε #να συγκεκριμ#νο αρχε#ο:

```
% xine
```

Εναλλακτικ#, μπορε#τε να το καλ#σετε να αναπαρ#γει #να αρχε#ο απευθε#ας απ# την γραμμ# εντολ#ν, χωρ#ς τη χρ#ση του ###:

```
% xine --g --p mymovie.avi
```

8.4.2.3. Τα Βοηθητικ# Προγρ#μματα

Η εφαρμογ# ######### δεν ε#ναι πρ#γραμμα αναπαραγωγ#ς, αλλ# μια σου#τα εργαλε#ων για επανακωδικοπο#ηση αρχε#ων ##### και #χου. Με την εφαρμογ# #########, #χετε την δυνατ#τητα να αναμ#ξετε αρχε#α #####, να επισκευ#σετε χαλασμ#να αρχε#α, χρησιμοποι#ντας εργαλε#α της γραμμ#ς εντολ#ν τα οπο#α χειρ#ζονται δεδομ#να απ# τα καν#λια stdin/stdout.

Μεγ#λο πλ#θος εφαρμογ#ν μπορο#ν να καθοριστο#ν κατ# τη δι#ρκεια της μετα–γλ#ττισης του #### ##########/######### και συνιστο#με την ακ#λουθη γραμμ# εντολ#ν για τη μεταγλ#ττιση του #########:

```
# make WITH_OPTIMIZED_CFLAGS=yes WITH_LIBA52=yes WITH_LAME=yes WITH_OGG=yes \
WITH_MJPEG=yes --DWITH_XVID=yes
```

Οι προτειν#μενες επιλογ#ς ε#ναι κατ#λληλες για τους περισσ#τερους χρ#στες.

Για να σας δε#ξουμε τις ικαν#τητες του transcode, δε#τε #να παρ#δειγμα μετατροπ#ς αρχε#ου #### σε ### #####1 (### ###):

```
% transcode --i input.avi --V ---export_prof vcd-pal --o output_vcd
% mplex --f 1 --o output_vcd.mpg output_vcd.m1v output_vcd.mpa
```

Το αρχε#ο #### που προκ#πτει, το output_vcd.mpg, μπορε# να αναπαραχθε# απ# τον #######. Μπορε#τε επ#σης να γρ#ψετε το αρχε#ο σε #να #### για να δημιουργ#σετε

#να ##### ##, και στην περ#πτωση αυτ# θα χρειαστε# να εγκαταστ#σετε τα προ–γρ#μματα ##########/######### και ########/######.

Υπ#ρχει σελ#δα ###### για το transcode, αλλ# πρ#πει επ#σης να συμβουλευτε#τε το ######### #### για περισσ#τερες πληροφορ#ες και παραδε#γματα.

8.4.3. Επιπλ#ον Δι#βασμα

Υπ#ρχει ραγδα#α εξ#λιξη στα διαθ#σιμα πακ#τα ##### για το #######. Ε#ναι αρ–κετ# πιθαν# #τι στο #μεσο μ#λλον πολλ# απ# τα προβλ#ματα που αναφ#ρονται εδ# θα #χουν επιλυθε#. Στο ενδι#μεσο δι#στημα, #σοι ενδιαφ#ρονται να χρησιμοποι–#σουν τις δυνατ#τητες #/# του ####### στο #πακρο θα πρ#πει να συνδυ#σουν γν#–σεις απ# δι#φορα ### και ######### και να χρησιμοποι#σουν αρκετ#ς διαφορετι–κ#ς εφαρμογ#ς. Το τμ#μα αυτ# υπ#ρχει ακριβ#ς για να δε#ξει στον αναγν#στη που μπορε# να βρει τ#τοιες πρ#σθετες πληροφορ#ες.

Η Τεκμηρ#ωση του ####### ε#ναι αρκετ# πληροφοριακ# #σο αφορ# το τεχνικ# επ#πεδο. Αν #χετε σκοπ# να αποκτ#σετε υψηλ# ποσοστ# εμπειρ#ας σε σχ#ση με το ##### στο ####®, θα πρ#πει οπωσδ#ποτε να την συμβουλευτε#τε. Η λ#στα αλλη–λογραφ#ας του ####### ε#ναι εχθρικ# σε #ποιον δεν #χει κ#νει τον κ#πο να διαβ#–σει την τεκμηρ#ωση, #τσι αν σκοπε#ετε να κ#νετε αναφορ#ς σφαλμ#των, βεβαιω–θε#τε #τι την #χετε διαβ#σει.

Το #### ##### περι#χει #να κεφ#λαιο σχετικ# με την βελτ#ωση της απ#δοσης, το οπο#ο ε#ναι κοιν# για #λα τα προγρ#μματα αναπαραγωγ#ς.

Τ#λος, υπ#ρχουν κ#ποιες #λλες πολλ# υποσχ#μενες εφαρμογ#ς που #σως επιθυ–με#τε να δοκιμ#σετε:

- Το ####### το οπο#ο ε#ναι επ#σης ####, ##########/#######.
- Το #### το οπο#ο ε#ναι επ#σης ####, ##########/####.
- Το ########
- Το ##########/#########, το οπο#ο ε#ναι εφαρμογ# ### ######### ανοικτο# κ#–δικα.

8.5. Ρ#θμιση Κ#ρτας Τηλε#ρασης

Αρχικ# συνεισφορ# απ# τον *Josef El-Rayes.*
Βελτι#θηκε και προσαρμ#στηκε απ# τον *Marc Fonvieille.*

8.5.1. Εισαγωγ#

Οι κ#ρτες τηλε#ρασης σας επιτρ#πουν να βλ#πετε τηλε#ραση, κανονικ# # καλω–διακ#, στον υπολογιστ# σας. Οι περισσ#τερες απ# αυτ#ς δ#χονται επ#σης σ#μα

σ#νθετου (#########) #####, μ#σω εισ#δου ### # #######, και κ#ποιες απ# αυτ#ς διαθ#τουν και ραδιοφωνικ# δ#κτη ##.

Το ####### παρ#χει υποστ#ριξη για κ#ρτες ## τ#που ### που χρησιμοποιο#ν τα ολοκληρωμ#να κυκλ#ματα σ#λληψης #####, ######### ##848/849/878/879 # ######## ###878/###### 878# με το πρ#γραμμα οδ#γησης ####(4). Θα πρ#πει επ#σης να βεβαιωθε#τε #τι η κ#ρτα #ρχεται με δ#κτη που υποστηρ#ζεται. Συμβουλευτε#τε τη σελ#δα ###### του ####(4) για να δε#τε τη λ#στα των υποστηριζ#μενων δεκτ#ν.

8.5.2. Εγκαθιστ#ντας το Πρ#γραμμα Οδ#γησης

Για να χρησιμοποι#σετε την κ#ρτα θα πρ#πει να φορτ#σετε το πρ#γραμμα οδ#γησης ####(4), προσθ#τοντας την ακ#λουθη γραμμ# στο αρχε#ο /boot/loader.conf:

```
bktr_load="YES"
```

Εναλλακτικ#, μπορε#τε να προσθ#σετε στατικ# υποστ#ριξη για την κ#ρτα στο πυρ#να σας, και για το σκοπ# αυτ# προσθ#στε τις ακ#λουθες γραμμ#ς στο αρχε#ο ρυθμ#σεων του πυρ#να:

```
device  bktr
device  iicbus
device  iicbb
device  smbus
```

Οι επιπρ#σθετοι οδηγο# συσκευ#ν ε#ναι απαρα#τητοι, επειδ# τα εξαρτ#ματα της κ#ρτας επικοινωνο#ν μεταξ# τους διαμ#σου εν#ς δια#λου #2#. Αφο# κ#νετε τις απαρα#τητες αλλαγ#ς στο αρχε#ο, μεταγλωττ#στε και εγκαταστ#στε το ν#ο πυρ#να.

Μ#λις τελει#σετε με αυτ# τη διαδικασ#α, θα πρ#πει να επανεκκιν#σετε το σ#στημα σας. Κατ# τη δι#ρκεια της εκκ#νησης, θα πρ#πει να δε#τε κ#ποια μην#ματα απ# την κ#ρτα σας, #πως τα παρακ#τω:

```
bktr0: <BrookTree 848A> mem 0xd7000000-0xd7000fff irq 10 at device 10.0 on pci0
iicbb0: <I2C bit-banging driver> on bti2c0
iicbus0: <Philips I2C bus> on iicbb0 master-only
iicbus1: <Philips I2C bus> on iicbb0 master-only
smbus0: <System Management Bus> on bti2c0
bktr0: Pinnacle/Miro TV, Philips SECAM tuner.
```

Φυσικ#, τα μην#ματα αυτ# θα διαφ#ρουν αν#λογα με το υλικ# σας. Ωστ#σο θα πρ#πει να ελ#γξετε #τι ανιχνε#θηκε σωστ# ο δ#κτης. Ε#ναι δυνατ#ν να αλλ#ξετε κ#ποιες απ# τις παραμ#τρους που ανιχνε#θηκαν χρησιμοποι#ντας #### του ######(8) καθ#ς και επιλογ#ς στο αρχε#ο ρυθμ#σεων πυρ#να. Για παρ#δειγμα, να θ#λετε να επιβ#λετε ο δ#κτης να ε#ναι τ#που ####### #####, θα πρ#πει να προσθ#σετε την ακ#λουθη γραμμ# στο αρχε#ο ρυθμ#σεων του πυρ#να σας:

```
options OVERRIDE_TUNER=6
```

μπορε#τε να χρησιμοποι#σετε απευθε#ας το ######(8):

```
# sysctl hw.bt848.tuner=6
```

Δε#τε τη σελ#δα ###### του ####(4) καθ#ς και το αρχε#ο /usr/src/sys/conf/NOTES για περισσ#τερες λεπτομ#ρειες σχετικ# με τις διαθ#σιμες επιλογ#ς.

8.5.3. Χρ#σιμες Εφαρμογ#ς

Για να χρησιμοποι#σετε την κ#ρτα τηλε#ρασης, θα πρ#πει να εγκαταστ#σετε μια απ# τις παρακ#τω εφαρμογ#ς:

- Το ##########/#### παρ#χει δυνατ#τητα να δε#τε τηλε#ραση σε παρ#θυρο, καθ#ς και την δυνατ#τητα σ#λληψης εικ#νας / #χου / #####.
- Το ##########/##### ε#ναι επ#σης εφαρμογ# τηλε#ρασης, με δυνατ#τητες #μοιες με το ####.
- Το ####/##### αποκωδικοποιε# και απεικον#ζει #########/########.
- Το #####/####### ε#ναι μια εφαρμογ# για να χρησιμοποι#σετε το δ#κτη ## που ε#ναι ενσωματωμ#νος σε κ#ποιες κ#ρτες τηλε#ρασης.
- Το #####/###### ε#ναι μια βολικ# ####### εφαρμογ# για ραδιοφωνικο#ς δ#κτες.

Μπορε#τε να βρε#τε περισσ#τερες εφαρμογ#ς στη συλλογ# των ##### του #######.

8.5.4. Αντιμετ#πιση Προβλημ#των

Αν αντιμετωπ#σετε κ#ποιο πρ#βλημα με την κ#ρτα τηλε#ρασης, θα πρ#πει πρ#τα να ελ#γξετε αν το ολοκληρωμ#νο σ#λληψης ##### καθ#ς και ο δ#κτης υποστηρ#ζονται απ# το πρ#γραμμα οδ#γησης ####(4) και αν #χετε χρησιμοποι#σει τις σωστ#ς ρυθμ#σεις στις επιλογ#ς σας. Για επιπλ#ον υποστ#ριξη καθ#ς και δι#φορες ερωτ#σεις σχετικ# με την κ#ρτα σας, #σως θ#λετε να επικοινων#σετε με τη λ#στα ################## και να διαβ#σετε τις παλι#τερες δημοσιε#σεις απ# τα αρχε#α της λ#στας.

8.6.

Το ###### ε#ναι #να πρ#γραμμα τ#που ### (Προσωπικ#ς καταγραφ#ας #####).

Στον κ#σμο του #####® το ###### ε#ναι #να γνωστ# πρ#γραμμα με πολλ#ς εξαρτ#σεις οι οπο#ες δυσκολε#ουν την εγκατ#σταση του. Το #### του ####### απλοποιε# το μεγαλ#τερο μ#ρος της διαδικασ#ας αλλ# ορισμ#να τμ#ματα του πρ#πει να εγκατασταθο#ν χειροκ#νητα. Η εν#τητα αυτ# περι#χει οδηγ#ες που θα σας βοηθ#σουν να ρυθμ#σετε το ######.

8.6.1. Υλικ#

Το ###### #χει σχεδιαστε# να χρησιμοποιε# το #4# για την πρ#σβαση σε συσκευ#ς ##### #πως κωδικοποιητ#ς (########) και δ#κτες. Τη δεδομ#νη στιγμ#, το ###### λειτουργε# καλ#τερα με κ#ρτες #####/#/# με διασ#νδεση ### που υποστηρ#ζονται απ# το ##########/####### καθ#ς το ####### παρ#χει μια εφαρμογ# χρ#στη για το #4#. Οποιαδ#ποτε κ#ρτα ### που υποστηρ#ζεται απ# το ####### θα πρ#πει φυ–σιολογικ# να λειτουργε# με το ######. Μπορε#τε ωστ#σο να βρε#τε εδ# μια λ#στα με δοκιμ#σμενες κ#ρτες. Για κ#ρτες τις ######### μπορε#τε να βρε#τε προγρ#μμα–τα οδ#γησης στα πακ#τα ##########/###250 και ##########/######, αλλ# να #χε–τε υπ#ψη σας #τι χρησιμοποιο#ν μια μη#τυποποιημ#νη διεπαφ# η οπο#α δεν λει–τουργε# με εκδ#σεις του ###### μεταγεν#στερες της 0.23.

Το #### περι#χει μια λ#στα #λων των διαθ#σιμων προγραμμ#των οδ#γησης ###.

8.6.2. Εξαρτ#σεις

Καθ#ς το ###### ε#ναι ευ#λικτο και αρθρωτ#, επιτρ#πει στο χρ#στη να #χει το ######## και το ####### σε διαφορετικ# μηχαν#ματα.

Για το ########, απαιτε#ται το ##########/############### και ο εξυπηρετητ#ς # τον οπο#ο μπορε#τε να βρε#τε στο #11/####. Ιδανικ#, ο υπολογιστ#ς που θα εκτελε# το ######## θα πρ#πει επ#σης να #χει μια κ#ρτα γραφικ#ν η οπο#α να υποστηρ#ζει #### και προαιρετικ# #να τηλεχειριστ#ριο συμβατ# με ####.

Για το #######, χρει#ζεται το ##########/###### #πως και μια β#ση δεδομ#νων #####™ και προαιρετικ# #νας δ#κτης και αποθηκευτικ#ς χ#ρος για εγγραφ#ς. Το πακ#το για την #####™ θα πρ#πει να εγκατασταθε# αυτ#ματα ως εξ#ρτηση κατ# την εγκατ#σταση του ##########/######.

8.6.3. Εγκατ#σταση

Για να εγκαταστ#σετε το ######, χρησιμοποι#στε τα παρακ#τω β#ματα. Αρχικ# εγκαταστ#στε το ###### απ# την Συλλογ# των ##### του #######:

```
# cd -/usr/ports/multimedia/mythtv
# make install
```

Εγκαταστ#στε τη β#ση δεδομ#νων του ######:

```
# mysql --uroot --p < -/usr/local/share/mythtv/database/mc.sql
```

Ρυθμ#στε το #######:

```
# mythtv-setup
```

Ξεκιν#στε το #######:

```
# echo -'mythbackend_enable="YES"' >> -/etc/rc.conf
# /usr/local/etc/rc.d/mythbackend start
```

8.7. Σαρωτ#ς Εικ#νας

Γρ#φηκε απ# τον *Marc Fonvieille.*

8.7.1. Εισαγωγ#

Στο ####### η πρ#σβαση σε σαρωτ#ς παρ#χεται απ# το #### (####### ###### ### ####) ### το οπο#ο διατ#θεται μ#σα απ# την συλλογ# των ##### του #######. Το #### χρησιμοποιε# επ#σης κ#ποιους οδηγο#ς συσκευ#ν του ####### για να απο–κτ#σει πρ#σβαση στο υλικ# του σαρωτ#.

Το ####### υποστηρ#ζει σαρωτ#ς #### και ###. Βεβαιωθε#τε #τι ο σαρωτ#ς σας υποστηρ#ζεται απ# το #### πριν ξεκιν#σετε οποιαδ#ποτε εγκατ#σταση και ρ#θ–μιση. Το #### διαθ#τει μια λ#στα υποστηριζ#μενων συσκευ#ν η οπο#α παρ#χει πληροφορ#ες για την υποστ#ριξη κ#θε σαρωτ# και την εξ#λιξη της. Σε συστ#ματα πριν το ####### 8.# θα βρε#τε επ#σης τη λ#στα των υποστηριζ#μενων ### σαρωτ#ν στη σελ#δα ###### του ########(4).

8.7.2. Ρ#θμιση του Πυρ#να

#πως ε#παμε παραπ#νω, υποστηρ#ζονται σαρωτ#ς τ#σο #### #σο και ###. Αν#λογα με το τρ#πο διασ#νδεσης του σαρωτ# σας, θα χρειαστε#τε διαφορετικο#ς οδηγο#ς συσκευ#ν.

8.7.2.1. Διασ#νδεση

Ο πυρ#νας GENERIC, απ# προεπιλογ#, περι#χει τους οδηγο#ς συσκευ#ν που απαι–το#νται για την υποστ#ριξη σαρωτ#ν ###. Αν αποφασ#σετε να χρησιμοποι#σετε εξειδικευμ#νο πυρ#να, βεβαιωθε#τε #τι #χετε τις ακ#λουθες γραμμ#ς στο αρχε#ο ρυθμ#σεων σας:

```
device usb
device uhci
device ohci
device ehci
```

Σε συστ#ματα πριν το ####### 8.#, θα χρειαστε#τε επ#σης την παρακ#τω γραμμ#:

```
device uscanner
```

Σε αυτ#ς τις εκδ#σεις του #######, η υποστ#ριξη των σαρωτ#ν ### γ#νεται μ#σω της συσκευ#ς ########(4). Απ# το ####### 8.0 και μετ#, η υποστ#ριξη αυτ# παρ#χεται απευθε#ας απ# τη βιβλιοθ#κη ######(3).

Αφο# επανεκκιν#σετε με το σωστ# πυρ#να, συνδ#στε το ### σαρωτ# σας. Θα πρ#πει να δε#τε μια γραμμ# σχετικ# με την αν#χνευση του σαρωτ# στην προσωριν# μν#μη μηνυμ#των του συστ#ματος (#####(8)):

```
ugen0.2: <EPSON> at usbus0
```

σε #να σ#στημα ####### 7.#:

```
uscanner0: EPSON EPSON Scanner, rev 1.10/3.02, addr 2
```

Τα μην#ματα αυτ# δε#χνουν #τι ο σαρωτ#ς μας χρησιμοποιε# την συσκευ# /dev/ugen0.2 # την συσκευ# /dev/uscanner0 αν#λογα με την #κδοση του ####### που χρησιμοποιε#ται. Στο παρ#δειγμα μας, χρησιμοποι#σαμε #να σαρωτ# ##### ##########® 1650 ###.

8.7.2.2. Διασ#νδεση Τ#που

Αν ο σαρωτ#ς σας #ρχεται με διασ#νδεση τ#που ####, ε#ναι σημαντικ# να γνωρ#–ζετε τι κ#ρτα ελεγκτ# #### θα χρησιμοποι#σετε. Αν#λογα με το ολοκληρωμ#νο κ#–κλωμα της κ#ρτας #### που χρησιμοποιε#ται, θα πρ#πει να ρυθμ#σετε κατ#λλη–λα το αρχε#ο ρυθμ#σεων πυρ#να. Ο πυρ#νας GENERIC υποστηρ#ζει τους πιο κοι–νο#ς ελεγκτ#ς ####. Βεβαιωθε#τε #τι διαβ#σατε το αρχε#ο NOTES και προσθ#στε τη σωστ# γραμμ# στο αρχε#ο ρυθμ#σεων πυρ#να. Εκτ#ς απ# το πρ#γραμμα οδ#γησης του ελεγκτ# ####, θα πρ#πει ακ#μα να #χετε τις ακ#λουθες γραμμ#ς στο αρχε#ο ρυθμ#σεων του πυρ#να σας:

```
device scbus
device pass
```

Μ#λις μεταγλωττ#σετε και εγκαταστ#σετε τον πυρ#να, θα μπορ#σετε να δε#τε τις συσκευ#ς στην προσωριν# μν#μη μηνυμ#των συστ#ματος, κατ# τη δι#ρκεια της εκκ#νησης:

```
pass2 at aic0 bus 0 target 2 lun 0
pass2: <AGFA SNAPSCAN 600 1.10> Fixed Scanner SCSI-2 device
pass2: 3.300MB/s transfers
```

Αν ο σαρωτ#ς σας δεν #ταν ενεργοποιημ#νος κατ# την εκκ#νηση του συστ#ματος σας, ε#ναι ακ#μα δυνατ#ν να εξαναγκ#σετε τον εντοπισμ# του, εκτελ#ντας αν#–χνευση του δια#λου #### με την βο#θεια της εντολ#ς ##########(8):

```
# camcontrol rescan all
Re-scan of bus 0 was successful
Re-scan of bus 1 was successful
Re-scan of bus 2 was successful
Re-scan of bus 3 was successful
```

Ο σαρωτ#ς θα εμφανιστε# τ#τε στη λ#στα των συσκευ#ν ####:

```
# camcontrol devlist
<IBM DDRS-34560 S97B>              at scbus0 target 5 lun 0 (pass0,da0)
<IBM DDRS-34560 S97B>              at scbus0 target 6 lun 0 (pass1,da1)
<AGFA SNAPSCAN 600 1.10>           at scbus1 target 2 lun 0 (pass3)
<PHILIPS CDD3610 CD-R/RW 1.00>     at scbus2 target 0 lun 0 (pass2,cd0)
```

Περισσ#τερες πληροφορ#ες σχετικ# με τις συσκευ#ς #### ε#ναι διαθ#σιμες στις σελ#δες ###### ####(4) και ##########(8).

8.7.3. Ρ#θμιση του

Το σ#στημα #### χωρ#ζεται σε δ#ο κομμ#τια: στο ####### (########/##### ########) και στο ######## (########/###############). Το ####### παρ#χει πρ#–σβαση στον #διο το σαρωτ#. Στη λ#στα υποστηριζ#μενων συσκευ#ν του #### μπο–ρε#τε να βρε#τε ποιο ####### υποστηρ#ζει τον σαρωτ# σας. Ε#ναι υποχρεωτικ# να βρε#τε το σωστ# ####### για να μπορ#σετε να χρησιμοποι#σετε το σαρωτ# σας. Το τμ#μα του ######## παρ#χει το γραφικ# περιβ#λλον εργασ#ας για τη σ#ρωση (##########).

Το πρ#το β#μα ε#ναι να εγκαταστ#σετε το #### # το πακ#το ########/##### ########. Μετ# χρησιμοποι#στε την εντολ# sane-find-scanner για να ελ#γξετε την αν#–χνευση του σαρωτ# σας απ# το σ#στημα ####:

```
# sane-find-scanner --q
found SCSI scanner -"AGFA SNAPSCAN 600 1.10" at -/dev/pass3
```

Η #ξοδος θα σας δε#ξει το ε#δος σ#νδεσης του σαρωτ# καθ#ς και το #νομα συ–σκευ#ς που χρησιμοποιε#ται για τη σ#νδεση με το σ#στημα σας. Το #νομα του κατασκευαστ# και του μοντ#λου #σως να μην εμφανιστο#ν, αλλ# αυτ# δεν ε#ναι σημαντικ#.

Σημε#ωση

Ορισμ#νοι ### σαρωτ#ς απαιτο#ν τη φ#ρτωση ########. Η διαδικασ#α εξηγε#ται στη σελ#δα ###### του #######. Θα πρ#πει επ#σης να διαβ#σετε τις σελ#δες ###### ########## #######(1) και ####(7).

Πρ#πει τ#ρα να ελ#γξουμε αν ο σαρωτ#ς θα αναγνωριστε# απ# το ######## πρ#–γραμμα σ#ρωσης. Απ# προεπιλογ#, το #### ####### #ρχεται με #να εργαλε#ο γραμ–μ#ς εντολ#ν, το #########(1). Η εντολ# αυτ# σας επιτρ#πει την απαρ#θμηση των συσκευ#ν και τη σ#ρωσης εικ#νας απ# τη γραμμ# εντολ#ν. Η επιλογ# -L χρησιμο–ποιε#ται για την απαρ#θμηση των συσκευ#ν σ#ρωσης:

```
# scanimage --L
```

```
device `snapscan:/dev/pass3' is a AGFA SNAPSCAN 600 flatbed scanner
```

για παρ#δειγμα με τον σαρωτ# που χρησιμοποι#σαμε στο Τμ#μα 8.7.2.1, #Δια–σ#νδεση ####:

```
# scanimage --L
device -'epson2:libusb:/dev/usb:/dev/ugen0.2' is a Epson GT-8200 flatbed scanner
```

Η παραπ#νω #ξοδος προ#ρχεται απ# #να σ#στημα ####### 8.# και η γραμμ# 'epson2:libusb:/dev/usb:/dev/ugen0.2' μας πληροφορε# για το #νομα του ####### (epson2) και το #νομα της συσκευ#ς (/dev/ugen0.2) που χρησιμοποιε# ο σαρωτ#ς μας.

Σημε#ωση

Αν δεν δε#τε #ξοδο, # δε#τε #να μ#νυμα #τι δεν ανιχνε#θηκε σαρωτ#ς, σημα#νει #τι το #########(1) δεν μπ#ρεσε να ανα–γνωρ#σει το σαρωτ#. Αν συμβε# αυτ#, θα χρειαστε# να επε–ξεργαστε#τε το αρχε#ο ρυθμ#σεων του ####### και να ορ#σε–τε το σαρωτ# που θα χρησιμοποιηθε#. Ο κατ#λογος /usr/local/etc/sane.d/ περι#χει #λα τα αρχε#α ρυθμ#σεων του #######. Το πρ#–βλημα αναγν#ρισης εμφαν#ζεται σε ορισμ#να μοντ#λα ### σαρωτ#ν.

Για παρ#δειγμα, με το σαρωτ# ### που χρησιμοποιε#ται στο Τμ#μα 8.7.2.1, #Διασ#νδεση ####, η εντολ# sane-find-scanner δ#νει τις ακ#λουθες πληροφορ#ες:

```
# sane-find-scanner --q
found USB scanner (UNKNOWN vendor and product) at device -/dev/
uscanner0
```

Ο σαρωτ#ς βρ#θηκε, χρησιμοποιε# διασ#νδεση ### και το #νομα συσκευ#ς του ε#ναι /dev/uscanner0. Τ#ρα πρ#πει να δο#με αν αναγνωρ#ζεται και σωστ#:

```
# scanimage --L

No scanners were identified. If you were expecting something different,
check that the scanner is plugged in, turned on and detected by the
sane-find-scanner tool (if appropriate). Please read the documentation
which came with this software (README, FAQ, manpages).
```

Αφο# ο σαρωτ#ς δεν αναγνωρ#στηκε, θα χρειαστε# να επεξερ–γαστο#με το αρχε#ο /usr/local/etc/sane.d/epson2.conf. Το μοντ#λο σα–ρωτ# που χρησιμοποι#θηκε #ταν το ##### ##########® 1650, #τσι ξ#ρουμε #τι ο σαρωτ#ς θα χρησιμοποιε# το ####### epson2. Βεβαιωθε#τε #τι διαβ#σατε τα βοηθητικ# σχ#λια στα αρ–

χε#α ρυθμ#σεων του #######. Ε#ναι αρκετ# απλ# να αλλ#ξετε γραμμ#ς: Μετατρ#ψτε σε σχ#λια #σες γραμμ#ς δε#χνουν λ#–θος τ#πο διασ#νδεσης για το σαρωτ# σας (στην περ#πτωση μας θα μετατρ#ψουμε σε σχ#λια #λες τις γραμμ#ς που ξεκιν#νε με τη λ#ξη scsi καθ#ς ο σαρωτ#ς μας χρησιμοποιε# διασ#νδεση ###), και προσθ#στε στο τ#λος του αρχε#ου μια γραμμ# που να ορ#ζει το ε#δος διασ#νδεσης και το #νομα συσκευ#ς που χρησιμοποιε#τε. Στην περ#πτωση μας προσθ#σαμε την ακ#–λουθη γραμμ#:

```
usb -/dev/uscanner0
```

Σας παρακαλο#με να βεβαιωθε#τε #τι διαβ#σατε τα σχ#λια που παρ#χονται στο αρχε#ο ρυθμ#σεων του ####### καθ#ς και στις αντ#στοιχες σελ#δες ###### για περισσ#τερες λεπτο–μ#ρειες καθ#ς και για τη σ#νταξη που πρ#πει να χρησιμοποι–#σετε. Μπορο#με τ#ρα να επιβεβαι#σουμε #τι ο σαρωτ#ς ανα–γνωρ#ζεται:

```
# scanimage --L
device `epson:/dev/uscanner0' is a Epson GT-8200 flatbed scanner
```

Ο ### σαρωτ#ς μας αναγνωρ#στηκε. Δεν ε#ναι σημαντικ# #τι η μ#ρκα και το μοντ#λο δεν ταιρι#ζουν ακριβ#ς με το δικ# μας. Το βασικ# σημε#ο ε#ναι το πεδ#ο `epson:/dev/uscanner0', το οπο#ο δε#χνει το σωστ# ####### και #νομα συσκευ#ς.

Μ#λις η εντολ# scanimage -L μπορ#σει να δει το σαρωτ#, η ρ#θμιση #χει ολοκληρωθε#. Η συσκευ# ε#ναι #τοιμη να χρησιμοποιηθε#.

Αν και η #########(1) μας επιτρ#πει να σαρ#σουμε εικ#να απ# τη γραμμ# εντολ#ν, ε#ναι προτιμ#τερο να χρησιμοποι#σουμε κ#ποιο πρ#γραμμα σε γραφικ# περιβ#λ–λον για την εργασ#α αυτ#. Το #### μας προσφ#ρει #να απλ# αλλ# αποδοτικ# γρα–φικ# περιβ#λλον: το ########## (########/###############).

Το ##### (########/#####) ε#ναι επ#σης #να δημοφιλ#ς ######## πρ#γραμμα σ#–ρωσης. ## ######## αυτ# προσφ#ρει προχωρημ#νες δυνατ#τητες, #πως διαφορετι–κο#ς τρ#πους σ#ρωσης (φωτοτυπ#α, ###, κλπ) δι#ρθωση χρωμ#των, πολλαπλ# σ#–ρωση κ.α. Και οι δ#ο αυτ#ς εφαρμογ#ς διατ#θενται επ#σης σαν πρ#σθετο (######) πρ#γραμμα για χρ#ση με το ####.

8.7.4. Δ#νοντας σε #λλους Χρ#στες Πρ#σβαση στο Σαρωτ# σας

#λες οι παραπ#νω λειτουργ#ες #γιναν με τα προν#μια του χρ#στη root. Μπορε# ωστ#σο, να θ#λετε να δ#σετε πρ#σβαση στο σαρωτ# σας και σε #λλους χρ#στες.

Ο χρ#στης χρει#ζεται #δεια αν#γνωσης και εγγραφ#ς στο αρχε#ο συσκευ#ς που χρησιμοποιε#ται απ# το σαρωτ#. Σαν παρ#δειγμα, ο σαρωτ#ς μας χρησιμοποιε# το αρχε#ο συσκευ#ς /dev/ugen0.2 το οπο#ο στην πραγματικ#τητα ε#ναι #νας συμβο–λικ#ς δεσμ#ς προς το πραγματικ# αρχε#ο συσκευ#ς, το /dev/usb/0.2.0 (μπορε#τε να το επιβεβαι#σετε ε#κολα με μια ματι# στον κατ#λογο /dev). Τ#σο ο συμβολικ#ς δεσμ#ς #σο και το αρχε#ο συσκευ#ς αν#κουν στις ομ#δες wheel και operator. Αν προσθ#σουμε το χρ#στη *joe* σε αυτ#ς τις ομ#δες, θα μπορε# να χρησιμοποι#σει το σαρωτ#. Για λ#γους ασφαλε#ας #μως θα πρ#πει να ε#μαστε ιδια#τερα προσεκτικο# #ταν προ–σθ#τουμε #να χρ#στη σε μια ομ#δα, ειδικ# αν πρ#κειται για την wheel. Μια καλ#τε–ρη λ#ση θα #ταν να δημιουργ#σουμε μια ομ#δα ειδικ# για τη χρ#ση των συσκευ#ν ###, και να επιτρ#ψουμε πρ#σβαση στον σαρωτ# στα μ#λη της ομ#δας αυτ#ς.

Για παρ#δειγμα, θα χρησιμοποι#σουμε μια ομ#δα με το #νομα *usb*. Το πρ#το β#μα ε#ναι η δημιουργ#α αυτ#ς της ομ#δας με τη βο#θεια της εντολ#ς ##(8):

```
# pw groupadd usb
```

Θα πρ#πει #πειτα να αλλ#ξουμε τα δικαι#ματα του συμβολικο# δεσμο# /dev/ugen0.2 και του αρχε#ου συσκευ#ς /dev/ugen0.2.0 #στε να ε#ναι προσβ#σιμα απ# την ομ#δα usb με δυνατ#τητα εγγραφ#ς (δικαι#ματα 0660 # 0664). Απ# προεπιλογ#, μ#νο ο ιδιο–κτ#της αυτ#ν των αρχε#ων (ο root) #χει τα απαρα#τητα δικαι#ματα εγγραφ#ς. #λα τα παραπ#νω μπορο#ν να γ#νουν με τις παρακ#τω γραμμ#ς στο αρχε#ο /etc/devfs.rules:

```
[system=5]
add path ugen0.2 mode 660 group usb
add path usb/0.2.0 mode 0660 group usb
```

Οι χρ#στες του ####### 7.# θα χρειαστο#ν τις παρακ#τω γραμμ#ς, με το σωστ# αρχε#ο συσκευ#ς (τις περισσ#τερες φορ#ς θα ε#ναι το /dev/uscanner0):

```
[system=5]
add path uscanner0 mode 0660 group usb
```

#πειτα, προσθ#στε την ακ#λουθη γραμμ# στο αρχε#ο /etc/rc.conf και επανεκκιν#στε το μηχ#νημα:

```
devfs_system_ruleset="system"
```

Περισσ#τερες πληροφορ#ες σχετικ# με αυτ#ς τις γραμμ#ς, μπορε#τε να βρε#τε στη σελ#δα ###### του #####(8).

#πειτα απ# τα παραπ#νω β#ματα, για να δ#σετε πρ#σβαση στο ### σαρωτ# σε κ#–ποιο χρ#στη, αρκε# να προσθ#σετε το λογαριασμ# του στην ομ#δα *usb*:

```
# pw groupmod usb –m joe
```

Για περισσ#τερες λεπτομ#ρειες, διαβ#στε τη σελ#δα ###### του ##(8).

Κεφ#λαιο 9. Ρυθμ#ζοντας τον Πυρ#να του

Ανανε#θηκε και αναδομ#θηκε απ# τον *Jim Mock.*
Αρχικ# συνεισφορ# απ# τον *Jake Hamby.*

9.1. Σ#νοψη

Ο πυρ#νας ε#ναι η καρδι# του λειτουργικο# συστ#ματος #######. Ε#ναι υπε#θυνος για τη διαχε#ριση της μν#μης, την επιβολ# των ρυθμ#σεων ασφαλε#ας, τη δικτ#–ωση, την πρ#σβαση στο δ#σκο, και πολλ# #λλα. #να συνεχ#ς αυξαν#μενο μ#ρος του ####### μπορε# να ρυθμιστε# δυναμικ#, αλλ# υπ#ρχουν ακ#μα περιπτ#σεις οι οπο#ες απαιτο#ν ρυθμ#σεις και μεταγλ#ττιση του πυρ#να του ####### με προ–σαρμοσμ#νες παραμ#τρους.

Αφο# διαβ#σετε αυτ# το κεφ#λαιο, θα ξ#ρετε:

- Για ποιους λ#γους μπορε# να χρειαστε# να φτι#ξετε #να προσαρμοσμ#νο πυρ#–να.
- Πως να γρ#ψετε #να αρχε#ο ρυθμ#σεων πυρ#να, # να αλλ#ξετε #να υπ#ρχον αρχε#ο ρυθμ#σεων.
- Πως να χρησιμοποι#σετε το αρχε#ο ρυθμ#σεων του πυρ#να για να φτι#ξετε και να μεταγλωττ#σετε #να ν#ο πυρ#να.
- Πως να εγκαταστ#σετε το ν#ο πυρ#να.
- Πως να επιλ#σετε τυχ#ν προβλ#ματα με το ν#ο πυρ#να.

#λες οι εντολ#ς που εμφαν#ζονται σε αυτ# το κεφ#λαιο ως παραδε#γματα πρ#πει να εκτελεστο#ν ως root για να ε#ναι επιτυχε#ς.

9.2. Γιατ# να Φτι#ξετε Προσαρμοσμ#νο Πυρ#να;

Κατ# παρ#δοση, το ####### ε#χε αυτ# που αποκαλο#με #μονολιθικ## πυρ#να. Αυ–τ# σημα#νει #τι ο πυρ#νας #ταν #να μεγ#λο πρ#γραμμα, υποστ#ριζε #να σταθερ# αριθμ# συσκευ#ν, και αν θ#λατε να αλλ#ξετε τη συμπεριφορ# του, θα #πρεπε να μεταγλωττ#σετε καινο#ριο και να επανεκκιν#σετε τον υπολογιστ# σας με αυτ#ν.

Σ#μερα, το ####### κινε#ται ταχ#τατα προς #να μοντ#λο #που οι περισσ#τερες λειτουργ#ες του πυρ#να περι#χονται σε ####### (αρθρ#ματα) τα οπο#α μπορο#ν

να φορτωθο#ν και να αποφορτωθο#ν κατ# απα#τηση, δυναμικ# στον πυρ#να. Αυτ# επιτρ#πει στον πυρ#να να προσαρμ#ζεται σε υλικ# το οπο#ο ενεργοποιε#ται τη δε–δομ#νη στιγμ# (#πως για παρ#δειγμα #ταν εισ#ρχεται μια κ#ρτα ###### σε #να φο–ρητ# υπολογιστ#). Επ#σης επιτρ#πει στον πυρ#να να επεκτε#νει δυναμικ# τη λει–τουργικ#τητ# του, προσθ#τοντας χαρακτηριστικ# τα οπο#α δεν #ταν απαρα#τητα #ταν ε#χε μεταγλωττιστε# αρχικ#. Αυτο# του ε#δους ο πυρ#νας ε#ναι γνωστ#ς ως ####### (αρθρωτ#ς).

Παρ# #λα αυτ#, ε#ναι ακ#μα απαρα#τητο να γ#νουν κ#ποιες στατικ#ς ρυθμ#σεις στον πυρ#να. Σε ορισμ#νες περιπτ#σεις, αυτ# συμβα#νει επειδ# η συγκεκριμ#νη λειτουργ#α ε#ναι τ#σο στεν# συνδεμ#νη με τον πυρ#να #στε δεν μπορε# να φορτω–θε# δυναμικ#. Σε #λλες, συμβα#νει επειδ# απλ# κανε#ς δεν #χει ακ#μα ασχοληθε# να γρ#ψει #να δυναμικ# ###### που να παρ#χει αυτ# τη λειτουργικ#τητα.

Η δημιουργ#α προσαρμοσμ#νου πυρ#να ε#ναι απ# τις πλ#ον σημαντικ#ς τελε–τουργ#ες κ#θε προχωρημ#νου χρ#στη του ###. Η διαδικασ#α αυτ#, αν και χρονο–β#ρα, θα αποβε# ιδια#τερα ωφ#λιμη για το ####### σ#στημα σας. Σε αντ#θεση με τον πυρ#να GENERIC, ο οπο#ος πρ#πει να υποστηρ#ξει μεγ#λο ε#ρος συσκευ#ν, #νας προσαρμοσμ#νος πυρ#νας περι#χει υποστ#ριξη μ#νο για το υλικ# του δικο# σας υπολογιστ#. #τσι #χετε κ#ποια οφ#λη, #πως:

- Ταχ#τερη εκκ#νηση. Καθ#ς ο πυρ#νας θα ανιχνε#ει μ#νο το υλικ# που #χετε στο σ#στημα σας, ο χρ#νος που χρει#ζεται για την εκκ#νηση του συστ#ματος σας θα μειωθε# δραματικ#.

- Χαμηλ#τερη καταν#λωση μν#μης. #νας προσαρμοσμ#νος πυρ#νας, συχν# χρη–σιμοποιε# λιγ#τερη μν#μη απ# τον πυρ#να GENERIC, αφο# απουσι#ζουν απ# αυ–τ#ν συσκευ#ς και χαρακτηριστικ# που δεν χρησιμοποιο#νται. Αυτ# ε#ναιση–μαντικ#, καθ#ς ο πυρ#νας βρ#σκεται π#ντα φορτωμ#νος στη φυσικ# μν#μη, μει#νοντας #τσι τη μν#μη που ε#ναι διαθ#σιμη για εφαρμογ#ς. Για το λ#γο αυτ#, ο προσαρμοσμ#νος πυρ#νας ε#ναι ιδια#τερα χρ#σιμος σε συστ#ματα με μικρ# μ#γεθος φυσικ#ς μν#μης (###).

- Επιπρ#σθετη υποστ#ριξη συσκευ#ν. Ο προσαρμοσμ#νος πυρ#νας σας επιτρ#πει να προσθ#σετε υποστ#ριξη για συσκευ#ς οι οπο#ες δεν υπ#ρχουν στον GENERIC πυρ#να, #πως για παρ#δειγμα για κ#ρτες #χου.

9.3. Ανακαλ#πτοντας τις Συσκευ#ς του Συστ#ματος σας

Γρ#φηκε απ# τον *Tom Rhodes.*

Πριν ξεκιν#σετε με τη ρ#θμιση του πυρ#να σας, θα #ταν σκ#πιμο να κ#νετε μια απογραφ# υλικο# του υπολογιστ# σας. Σε περιπτ#σεις που το ####### δεν ε#ναι το

βασικ# σας λειτουργικ# σ#στημα, μπορε#τε ε#κολα να δημιουργ#σετε αυτ# τη λ#–στα, εξετ#ζοντας τις ρυθμ#σεις του τρ#χοντος λειτουργικο# συστ#ματος. Για πα–ρ#δειγμα, η Διαχε#ριση Συσκευ#ν (###### #######) της #########® δε#χνει συν#–θως σημαντικ#ς πληροφορ#ες σχετικ# με τις εγκατεστημ#νες συσκευ#ς. Μπορε#τε να βρε#τε την Διαχε#ριση Συσκευ#ν στον π#νακα ελ#γχου.

Σημε#ωση

Μερικ#ς εκδ#σεις των #########® #######® διαθ#τουν #να εικον#διο με τ#τλο Σ#στημα (######). Απ# την οθ#νη που εμ–φαν#ζεται μπορε#τε να επιλ#ξετε την Διαχε#ριση Συσκευ#ν.

Αν δεν υπ#ρχει #λλο λειτουργικ# σ#στημα στον υπολογιστ#, ο διαχειριστ#ς θα πρ#πει να βρει αυτ#ς τις πληροφορ#ες χειροκ#νητα. Μια μ#θοδος ε#ναι με τη χρ#–ση του βοηθητικο# προγρ#μματος #####(8) και της εντολ#ς ###(1). Τα περισσ#τερα προγρ#μματα οδ#γησης του ####### διαθ#τουν σελ#δα ######, η οπο#α δε#χνει το υποστηριζ#μενο υλικ#. Κατ# τη δι#ρκεια της εκκ#νησης, εμφαν#ζεται μια λ#στα με τις συσκευ#ς που ανιχνε#θηκαν. Για παρ#δειγμα, οι παρακ#τω γραμμ#ς δε#–χνουν #τι το πρ#γραμμα οδ#γησης psm εντ#πισε #να ποντ#κι:

```
psm0: <PS/2 Mouse> irq 12 on atkbdc0
psm0: [GIANT-LOCKED]
psm0: [ITHREAD]
psm0: model Generic PS/2 mouse, device ID 0
```

Αυτ# το πρ#γραμμα οδ#γησης θα πρ#πει να περιληφθε# στο αρχε#ο ρυθμ#σεων του προσαρμοσμ#νου πυρ#να σας, # να φορτωθε# δυναμικ# μ#σω του ######.####(5).

Σε ορισμ#νες περιπτ#σεις, η #ξοδος της dmesg μπορε# να δε#χνει μ#νο τα μην#ματα του συστ#ματος και #χι τα αποτελ#σματα της αν#χνευσης συσκευ#ν. Στις περι–πτ#σεις αυτ#ς, μπορε#τε να δε#τε την επιθυμητ# #ξοδο στα περιεχ#μενα του αρ–χε#ου /var/run/dmesg.boot.

Μια #λλη μ#θοδος για την αν#χνευση του υλικο#, ε#ναι μ#σω του βοηθητικο# προγρ#μματος #######(8), το οπο#ο παρ#χει πιο αναλυτικ# περιγραφ#. Για παρ#–δειγμα:

```
ath0@pci0:3:0:0:        class=0x020000 card=0x058a1014 chip=0x1014168c rev=0x01 hdr=0x00
vendor     = -'Atheros Communications Inc.'
device     = -'AR5212 Atheros AR5212 802.11abg wireless'
class      = network
subclass   = ethernet
```

Η παραπ#νω #ξοδος, που λ#φθηκε μ#σω της εντολ#ς pciconf -lv, δε#χνει #τι το πρ#–γραμμα οδ#γησης ath εντ#πισε μια συσκευ# ασ#ρματου ########. Μπορε#τε να

δε#τε την αντ#στοιχη σελ#δα ###### του προγρ#ματος ###(4), χρησιμοποι#ντας την εντολ# man ath.

Μπορε#τε επ#σης να π#ρετε χρ#σιμες πληροφορ#ες απ# την εντολ# ###(1), αν δ#–σετε την επιλογ# -k. Στο παραπ#νω παρ#δειγμα, δ#νοντας:

```
# man --k Atheros
```

Θα δε#τε μια λ#στα απ# σελ#δες ###### που περι#χουν τη συγκεκριμ#νη λ#ξη:

```
ath(4)          -- Atheros IEEE 802.11 wireless network driver
ath_hal(4)        -- Atheros Hardware Access Layer (HAL)
```

#χοντας διαθ#σιμη την απογραφ# υλικο# του υπολογιστ# σας, η διαδικασ#α δη–μιουργ#ας προσαρμοσμ#νου πυρ#να σ#γουρα φα#νεται λιγ#τερο αποθαρρυντικ#.

9.4. Προγρ#μματα Οδ#γησης, Υποσυστ#ματα και Αρ–θρ#ματα (#######)

Πριν δημιουργ#σετε #να προσαρμοσμ#νο πυρ#να, θα πρ#πει πρ#τα να σκεφτε#τε για ποιους λ#γους τον χρει#ζεστε. Σε πολλ#ς περιπτ#σεις, η υποστ#ριξη κ#ποιας συγκεκριμ#νης συσκευ#ς μπορε# να επιτευχθε# με την χρ#ση κ#ποιου αρθρ#ματος (######).

Τα αρθρ#ματα του πυρ#να βρ#σκονται στον κατ#λογο /boot/kernel/ και μπορο#ν να φορτωθο#ν δυναμικ# στον πυρ#να που εκτελε#ται τη δεδομ#νη στιγμ#, με τη χρ#ση της εντολ#ς #######(8). Τα περισσ#τερα, αν και #χι #λα, τα προγρ#μματα οδ#γησης στον πυρ#να, διατ#θενται και σε μορφ# αρθρ#ματος# #χουν επ#σης τη δικ# του σελ#δα βο#θειας το καθ#να. Για παρ#δειγμα, στην προηγο#μενη εν#τητα, ε#δαμε το πρ#γραμμα οδ#γησης ασ#ρματου ######## ath. Η σελ#δα βο#θειας για αυτ# τη συσκευ# αναφ#ρει:

```
Alternatively, to load the driver as a module at boot time, place the
following line in loader.conf(5):

    if_ath_load="YES"
```

#πως αναφ#ρεται στις οδηγ#ες, αν β#λετε την γραμμ# if_ath_load="YES" στο αρχε#ο /boot/loader.conf, το #ρθρωμα θα φορτωθε# δυναμικ# κατ# την εκκ#νηση του συστ#μα–τος σας.

Σε μερικ#ς περιπτ#σεις ωστ#σο, δεν υπ#ρχει #ρθρωμα που να σχετ#ζεται με κ#ποιο πρ#γραμμα οδ#γησης. Αυτ# ισχ#ει περισσ#τερο για κ#ποια ιδια#τερα υποσυστ#–ματα και πολ# σημαντικ# προγρ#μματα οδ#γησης. Για παρ#δειγμα, το πρ#γραμμα οδ#γησης του συστ#ματος αρχε#ων #### #### ###### (###) απαιτε#ται να ε#ναι ενσωματωμ#νο στον πυρ#να. Το #διο συμβα#νει και με την υποστ#ριξη δικτ#ου (####). Δυστυχ#ς, ο μ#νος τρ#πος για να δε#τε αν #να πρ#γραμμα οδ#γησης πρ#πει

να ε#ναι υποχρεωτικ# ενσωματωμ#νο στον πυρ#να, ε#ναι να ελ#γξετε αν υπ#ρχει το αντ#στοιχο #ρθρωμα.

Προειδοπο#ηση

Ε#ναι αρκετ# ε#κολο να αφαιρ#σετε την υποστ#ριξη για κ#–ποια συσκευ# # #λλη επιλογ#, και να καταλ#ξετε με #να πυ–ρ#να που δεν μπορε# να ξεκιν#σει. Για παρ#δειγμα, αν βγ#λετε το πρ#γραμμα οδ#γησης ###(4) απ# το αρχε#ο ρυθμ#σεων του πυρ#να σας, αν το σ#στημα σας χρησιμοποιε# δ#σκους ### δεν θα μπορε# να ξεκιν#σει. Στην περ#πτωση αυτ# θα πρ#πει να β#λετε την αντ#στοιχη γραμμ# στο αρχε#ο loader.conf για να φορτ#σετε το σχετικ# #ρθρωμα. Αν δεν ε#στε σ#γουροι, ελ#γξτε για την #παρξη του αρθρ#ματος και απλ#ς αφ#στε την υπο–στ#ριξη ενσωματωμ#νη στον πυρ#να.

9.5. Δημιουργ#α και Εγκατ#σταση Προσαρμοσμ#νου Πυρ#να

Σημε#ωση

Χρει#ζεται να #χετε εγκαταστ#σει #λο τον πηγα#ο κ#δικα του ####### για να μεταγλωττ#σετε τον πυρ#να.

Αρχικ#, θα κ#νουμε μια γρ#γορη παρουσ#αση του καταλ#γου στον οπο#ο γ#νε–ται η μεταγλ#ττιση του πυρ#να. #λοι οι κατ#λογοι που θα αναφ#ρουμε βρ#σκο–νται κ#τω απ# τον κατ#λογο /usr/src/sys ο οπο#ος ε#ναι επ#σης προσβ#σιμος μ#σω της διαδρομ#ς /sys. Υπ#ρχει εδ# #νας αριθμ#ς υποκαταλ#γων ο οπο#ος αντιπροσω–πε#ει διαφορετικ# τμ#ματα του πυρ#να, αλλ# οι πλ#ον σημαντικο# για το σκοπ# μας ε#ναι οι arch/conf, #που θα επεξεργαστε#τε τις ρυθμ#σεις για τον προσαρμοσμ#–νο πυρ#να σας, και ο compile, που ε#ναι ο χ#ρος εργασ#ας στον οπο#ο θα γ#νει η μεταγλ#ττιση του. Ο *arch* αντιπροσωπε#ει #να απ# τα i386, amd64, ia64, powerpc, sparc64, # pc98 (#νας εναλλακτικ#ς τ#πος ##, διαδεδομ#νος στην Ιαπων#α). Οτιδ#ποτε βρ#–σκεται μ#σα στον συγκεκριμ#νο κατ#λογο μιας αρχιτεκτονικ#ς, σχετ#ζεται μ#νο με την αρχιτεκτονικ# αυτ#. Το υπ#λοιπο του κ#δικα, ε#ναι ανεξ#ρτητο απ# την αρχιτεκτονικ# και κοιν# σε κ#θε πλατφ#ρμα #που θα μπορο#σε να μεταγλωττιστε# το #######. Παρατηρ#στε τη λογικ# οργ#νωση της δομ#ς των καταλ#γων, #που κ#–

θε υποστηριζ#μενη συσκευ#, σ#στημα αρχε#ων και επιλογ# βρ#σκεται στο δικ# της κατ#λογο.

Στα παραδε#γματα αυτο# του κεφαλα#ου υποθ#τουμε #τι χρησιμοποιε#τε την αρ–χιτεκτονικ# #386. Αν χρησιμοποιε#τε διαφορετικ# αρχιτεκτονικ#, θα χρειαστε# να αλλ#ξετε τα ον#ματα των καταλ#γων και διαδρομ#ν #στε να συμβαδ#ζουν με αυ–τ#.

Σημε#ωση

Αν δεν υπ#ρχει ο κατ#λογος /usr/src/ στο σ#στημα σας (# αν ε#–ναι #δειος), τ#τε δεν #χετε εγκαταστ#σει τον πηγα#ο κ#δικα. Ο ευκολ#τερος τρ#πος για να εγκαταστ#σετε τον πλ#ρη πηγα#ο κ#δικα, ε#ναι να μ#σω του ####(1) #πως περιγρ#φεται στο Τμ#–μα 25.6, #Συγχρον#ζοντας τον Πηγα#ο σας Κ#δικα#. Θα πρ#–πει επ#σης να δημιουργ#σετε #να συμβολικ# δεσμ# προς τον κατ#λογο /usr/src/sys/:

```
# ln –s -/usr/src/sys -/sys
```

#πειτα, μετακινηθε#τε στον κατ#λογο arch/conf και αντιγρ#ψτε το αρχε#ο ρυθμ#σεων GENERIC στο #νομα το οπο#ο θ#λετε να δ#σετε στο ν#ο σας πυρ#να. Για παρ#δειγμα:

```
# cd -/usr/src/sys/i386/conf
# cp GENERIC MYKERNEL
```

Κατ# παρ#δοση, το #νομα αυτ# γρ#φεται εξ# ολοκλ#ρου με κεφαλα#α γρ#μματα και αν #χετε πολλ# μηχαν#ματα ####### με διαφορετικ# υλικ#, ε#ναι καλ# ιδ#α να του δ#σετε το #νομα του μηχαν#ματος. Για το παρ#δειγμα μας, θα το αποκαλο#με MYKERNEL.

Υπ#δειξη

Δεν ε#ναι γενικ# καλ# ιδ#α να αποθηκε#σετε το αρχε#ο ρυθ–μ#σεων σας απευθε#ας στον κατ#λογο /usr/src. Αν αντιμετωπ#–σετε προβλ#ματα, #σως μπε#τε στον πειρασμ# να διαγρ#ψε–τε απλ#ς τον κατ#λογο /usr/src και να ξεκιν#σετε απ# την αρχ#. Συν#θως λ#γα δευτερ#λεπτα μετ# απ# αυτ# θα συνειδητοποι–#σετε #τι #χετε επ#σης διαγρ#ψει το αρχε#ο ρυθμ#σεων του πυρ#να σας. Επ#σης, μην επεξεργ#ζεστε απευθε#ας το αρχε#ο GENERIC, καθ#ς μπορε# οι αλλαγ#ς σας να χαθο#ν την επ#μενη φορ# που θα ανανε#σετε τον πηγα#ο σας κ#δικα.

Καλ# θα ε#ναι να αποθηκε#σετε το αρχε#ο ρυθμ#σεων σε #λ–λο κατ#λογο και να δημιουργ#σετε #να συμβολικ# δεσμ# προς το αρχε#ο, στον κατ#λογο i386.

Για παρ#δειγμα:

```
# cd -/usr/src/sys/i386/conf
# mkdir -/root/kernels
# cp GENERIC -/root/kernels/MYKERNEL
# ln –s -/root/kernels/MYKERNEL
```

Τ#ρα, τροποποι#στε το αρχε#ο MYKERNEL με τον επεξεργαστ# κειμ#νου που προτι–μ#τε. Αν ξεκιν#τε μ#λις τ#ρα, πιθαν#ν ο μ#νος διαθ#σιμος επεξεργαστ#ς κειμ#νου να ε#ναι το ##, ο οπο#ος ε#ναι αρκετ# πολ#πλοκος για να τον εξηγ#σουμε εδ#, αλ–λ# καλ#πτεται αρκετ# καλ# απ# πλ#θος βιβλ#ων στην βιβλιογραφ#α. Ωστ#σο, το ####### διαθ#τει επ#σης #να ευκολ#τερο επεξεργαστ# κειμ#νου, τον ## ο οπο#ος ε#ναι η κατ#λληλη επιλογ# αν ε#στε αρχ#ριος. Αλλ#ξτε κατ# βο#ληση τα σχ#λια στην αρχ# του αρχε#ου ρυθμ#σεων #στε να αντανακλο#ν τις αλλαγ#ς που #χετε κ#νει και οι οπο#ες το διαχωρ#ζουν απ# το GENERIC.

Αν #χετε δημιουργ#σει πυρ#να στο #####™ # σε κ#ποιο #λλο λειτουργικ# σ#στημα τ#που ###, το μεγαλ#τερο μ#ρος αυτο# του αρχε#ου θα σας φανε# γνωστ#. Απ# την #λλη, αν #ρχεστε απ# κ#ποιο #λλο λειτουργικ#, #πως το ### το αρχε#ο ρυθμ#σεων GENERIC #σως να σας ε#ναι δ#σκολο στην καταν#ηση, για το λ#γο αυτ# ακολου–θ#στε αργ# και προσεκτικ# τις περιγραφ#ς του τμ#ματος Αρχε#ο Ρυθμ#σεων.

Σημε#ωση

Αν συγχρον#σετε τον πηγα#ο κ#δικα με τις τελευτα#ες αλ–λαγ#ς του ####### #######, να διαβ#σετε το αρχε#ο /usr/src/UPDATING πριν προχωρ#σετε σε οποιοδ#ποτε β#μα αναβ#θ–μισης. Το αρχε#ο αυτ# περιγρ#φει πιθαν# σημαντικ# προ–βλ#ματα # περιοχ#ς που χρει#ζονται ιδια#τερη προσοχ# #σο αφορ# τον ανανεωμ#νο πηγα#ο κ#δικα. Το αρχε#ο /usr/src/UPDATING ταιρι#ζει π#ντα με την #κδοση του πηγα#ου κ#δικα του ####### που #χετε, και ε#ναι για αυτ# το λ#γο πιο ενημε–ρωμ#νο σε σχ#ση με #τι διαβ#σετε στο παρ#ν βιβλ#ο.

Θα πρ#πει τ#ρα να μεταγλωττ#σετε τον πηγα#ο κ#δικα του πυρ#να.

Διαδικασ#α 9.1. Μεταγλ#ττιση του Πυρ#να

Σημε#ωση

Χρει#ζεται να #χετε εγκαταστ#σει #λο τον πηγα#ο κ#δικα του ####### για να μεταγλωττ#σετε τον πυρ#να.

1. Μετακινηθε#τε στον κατ#λογο /usr/src:

```
# cd -/usr/src
```

2. Μεταγλωττ#στε τον πυρ#να:

```
# make buildkernel KERNCONF=MYKERNEL
```

3. Εγκαταστ#στε το ν#ο πυρ#να:

```
# make installkernel KERNCONF=MYKERNEL
```

Υπ#δειξη

Απ# προεπιλογ#, #ταν δημιουργε#τε #να προσαρμοσμ#νο πυ–ρ#να, δημιουργο#νται επ#σης και #λα τα ####### (αρθρ#μα–τα) πυρ#να. Αν θ#λετε να κ#νετε πιο γρ#γορη αναν#ωση του πυρ#να # να δημιουργ#σετε μ#νο συγκεκριμ#να #######, θα πρ#πει να τροποποι#σετε το αρχε#ο /etc/make.conf πριν ξεκιν#σε–τε τη δημιουργ#α του πυρ#να:

```
MODULES_OVERRIDE = linux acpi sound/sound sound/driver/ds1 ntfs
```

Στη μεταβλητ# αυτ# δ#νετε μια λ#στα των ####### που θ#λετε να δημιουργηθο#ν, αντ# να δημιουργηθο#ν #λα.

```
WITHOUT_MODULES = linux acpi sound ntfs
```

Στη μεταβλητ# αυτ# δ#νετε μια λ#στα βασικ#ν (### #####) ####### που θ#λετε να παραλε#ψετε κατ# τη διαδικασ#α δη–μιουργ#ας. Για #λλες μεταβλητ#ς που #σως ε#ναι χρ#σιμες στη διαδικασ#α δημιουργ#ας πυρ#να, δε#τε τη σελ#δα ###### του ####.####(5).

Ο ν#ος πυρ#νας θα αντιγραφε# στον κατ#λογο /boot/kernel με το #νομα /boot/kernel/kernel εν# ο παλι#ς πυρ#νας θα μετακινηθε# στο /boot/kernel.old/kernel. Τερματ#στε τ#ρα το σ#στημα σας και επανεκκιν#στε για να χρησιμοποι#σετε το ν#ο πυρ#να. Αν κ#τι π#ει στραβ#, υπ#ρχουν κ#ποιες πληροφορ#ες για Αντιμετ#πιση Προβλημ#των που #σως σας φανο#ν χρ#σιμες, στο τ#λος αυτο# του κεφαλα#ου. Βεβαιωθε#τε #τι δια–β#σατε το τμ#μα που εξηγε# πως να επαναφ#ρετε το σ#στημα σας σε περ#πτωση που ο ν#ος πυρ#νας δεν εκκινε#.

Σημε#ωση

#λλα αρχε#α που σχετ#ζονται με τη διαδικασ#α εκκ#νησης, #πως ο ######(8) και οι ρυθμ#σεις του, βρ#σκονται στον κα–τ#λογο /boot. Εξειδικευμ#να ####### # ####### τρ#των κατα–σκευαστ#ν μπορο#ν να τοποθετηθο#ν στον κατ#λογο /boot/kernel, αν και οι χρ#στες θα πρ#πει να γνωρ#ζουν #τι ε#ναι σημαντικ# τα ####### να ε#ναι σε συγχρονισμ# με τον πυρ#να. ####### τα οπο#α δεν προορ#ζονται για εκτ#λεση με τον τρ#χοντα πυ–ρ#να, μπορο#ν να προκαλ#σουν αστ#θεια # εσφαλμ#νη λει–τουργ#α του συστ#ματος σας.

9.6. Το Αρχε#ο Ρυθμ#σεων

Ανανε#θηκε για το *FreeBSD Joel Dahl.*

Η γενικ# μορφ# εν#ς αρχε#ου ρυθμ#σεων πυρ#να, ε#ναι αρκετ# απλ#. Κ#θε γραμμ# περι#χει μια λ#ξη#κλειδ# και #να # περισσ#τερα ορ#σματα. Για λ#γους απλ#τητας, οι περισσ#τερες γραμμ#ς περι#χουν μ#νο #να #ρισμα. Οτιδ#ποτε βρ#σκεται μετ# το σ#μβολο # θεωρε#ται σχ#λιο και αγνοε#ται. Στα επ#μενα τμ#ματα θα βρε#τε περι–γραφ# για τις λ#ξεις#κλειδι#, με τη σειρ# που εμφαν#ζονται στο αρχε#ο ρυθμ#σεων GENERIC. Για εξαντλητικ# λ#στα των παραμ#τρων και συσκευ#ν που εξαρτ#νται απ# την αρχιτεκτονικ#, δε#τε το αρχε#ο NOTES το οπο#ο βρ#σκεται στον #διο κα–τ#λογο με το αρχε#ο GENERIC. Για επιλογ#ς και ρυθμ#σεις που ε#ναι ανεξ#ρτητες απ# την αρχιτεκτονικ#, δε#τε το αρχε#ο /usr/src/sys/conf/NOTES.

Μπορε#τε να χρησιμοποι#σετε την οδηγ#α include στα αρχε#α ρυθμ#σεων. Η οδη–γ#α αυτ# επιτρ#πει την λογικ# συμπερ#ληψη εν#ς #λλου αρχε#ου ρυθμ#σεων μ#σα στο τρ#χον, κ#νοντας πιο ε#κολη τη συντ#ρηση του #ταν οι αλλαγ#ς που χρει#–ζονται ε#ναι λ#γες σε σχ#ση με το αρχικ# αρχε#ο. Για παρ#δειγμα, αν χρει#ζεστε #να πυρ#να GENERIC με λ#γες μ#νο παραπ#νω επιλογ#ς # προγρ#μματα οδ#γησης, μπορε#τε να δημιουργ#σετε #να μικρ# αρχε#ο διαφορ#ν σε σχ#ση με τον GENERIC:

```
include GENERIC
```

```
ident MYKERNEL

options     IPFIREWALL
options     DUMMYNET
options     IPFIREWALL_DEFAULT_TO_ACCEPT
options     IPDIVERT
```

Πολλο# διαχειριστ#ς βρ#σκουν #τι αυτ# το μοντ#λο προσφ#ρει σημαντικ# πλεο–νεκτ#ματα σε σχ#ση με τον παραδοσιακ# τρ#πο συγγραφ#ς αρχε#ων ρυθμ#σεων απ# το μηδ#ν: το τοπικ# αρχε#ο ρυθμ#σεων περι#χει μ#νο τις διαφορ#ς απ# #να πυρ#να GENERIC. Καθ#ς γ#νονται αναβαθμ#σεις στο σ#στημα, τα ν#α χαρακτηρι–στικ# και δυνατ#τητες που προστ#θενται στον GENERIC θα προστεθο#ν και στον προσαρμοσμ#νο πυρ#να, εκτ#ς αν το αποτρ#ψετε χρησιμοποι#ντας το nooptions # το nodevice. Το υπ#λοιπο αυτο# του κεφαλα#ου, εξηγε# το περιεχ#μενο εν#ς τυπικο# αρχε#ου ρυθμ#σεων και το ρ#λο που #χουν οι δι#φορες επιλογ#ς και τα προγρ#μ–ματα οδ#γησης που εμφαν#ζονται σε αυτ#.

Σημε#ωση

Για να δημιουργ#σετε #να αρχε#ο το οπο#ο να περι#χει #λες τις διαθ#σιμες επιλογ#ς, #πως γ#νεται συν#θως για δοκιμ#ς, εκτελ#στε την ακ#λουθη εντολ# ως root:

```
# cd -/usr/src/sys/i386/conf && make LINT
```

Το παρακ#τω ε#ναι #να παρ#δειγμα του αρχε#ου ρυθμ#σεων GENERIC με επιπρ#–σθετα διευκρινιστικ# σχ#λια #που ε#ναι απαρα#τητο. Το παρ#δειγμα θα πρ#πει να ταιρι#ζει αρκετ# καλ# με το αντ#γραφο του αρχε#ου πο# #χετε στο /usr/src/sys/i386/conf/GENERIC.

```
machine  i386
```

Πρ#κειται για την αρχιτεκτονικ# του μηχαν#ματος. Πρ#πει να ε#ναι amd64, i386, ia64, pc98, powerpc, # sparc64.

```
cpu      I486_CPU
cpu      I586_CPU
cpu      I686_CPU
```

Η παραπ#νω επιλογ# καθορ#ζει τον τ#πο της ### που #χετε στο σ#στημα σας. Μπο–ρε# να #χετε παραπ#νω απ# μια τ#τοιες γραμμ#ς (αν για παρ#δειγμα δεν ε#στε σ#–γουρος αν θα πρ#πει να χρησιμοποι#σετε I586_CPU # I686_CPU), αλλ# για #να προ–σαρμοσμ#νο πυρ#να ε#ναι καλ#τερα να καθορ#σετε μ#νο τη ### που #χετε. Αν δεν ε#στε σ#γουρος για τον τ#πο της ### μπορε#τε να ελ#γξετε το αρχε#ο /var/run/dmesg.boot για να δε#τε τα μην#ματα εκκ#νησης του συστ#ματος σας.

```
ident         GENERIC
```

Αυτ# ε#ναι το αναγνωριστικ# #νομα του πυρ#να. Θα πρ#πει να το αλλ#ξετε στο #νομα που δ#σατε στον πυρ#να σας, π.χ. MYKERNEL αν #χετε ακολουθ#σει τις οδη–γ#ες απ# το προηγο#μενο μας παρ#δειγμα. Η τιμ# που θα β#λετε στο αλφαριθμητι–κ# ident θα εκτυπ#νεται #ταν εκκινε#τε με τον συγκεκριμ#νο πυρ#να, και #τσι ε#ναι χρ#σιμο να δ#σετε στο ν#ο πυρ#να #να διαφορετικ# #νομα αν θ#λετε να το ξεχω–ρ#ζετε απ# το συνηθισμ#νο πυρ#να σας (αν π.χ. θ#λετε να φτι#ξετε #να πειραμα–τικ# πυρ#να).

```
#To statically compile in device wiring instead of -/boot/device.hints
#hints          -"GENERIC.hints"        # Default places to look for devices.
```

Το αρχε#ο ######.#####(5) χρησιμοποιε#ται για τον καθορισμ# επιλογ#ν που σχε–τ#ζονται με τους οδηγο#ς συσκευ#ν. Η προεπιλεγμ#νη θ#ση την οπο#α ελ#γχει ο ######(8) κατ# την εκκ#νηση ε#ναι το /boot/device.hints. Χρησιμοποι#ντας την επιλογ# hints μπορε#τε να ενσωματ#σετε στατικ# τις οδηγ#ες αυτ#ς μ#σα στον πυρ#να. Στην περ#πτωση αυτ# δεν υπ#ρχει λ#γος να δημιουργ#σετε το αρχε#ο device.hints στον κα–τ#λογο /boot.

```
makeoptions     DEBUG=-g        # Build kernel with gdb(1) debug symbols
```

Η φυσιολογικ# διαδικασ#α δημιουργ#ας του ####### περιλαμβ#νει πληροφορ#ες εκσφαλμ#τωσης (#########) #ταν ο πυρ#νας δημιουργε#ται με την επιλογ# -g, επι–τρ#ποντας #τσι την χρ#ση τους #ταν δοθο#ν στο ###(1).

```
options         SCHED_ULE       # ULE scheduler
```

Ο προεπιλεγμ#νος ######### του #######. Κρατ#στε την επιλογ# αυτ#.

```
options         PREEMPTION      # Enable kernel thread preemption
```

Επιτρ#πει σε ν#ματα του πυρ#να να προσπεραστο#ν απ# #λλα, υψηλ#τερης προ–τεραι#τητας. Βοηθ#ει στην α#ξηση απ#κρισης του συστ#ματος και επιτρ#πει σε ν#ματα διακοπ#ν (##########) να εκτελεστο#ν πιο γρ#γορα, αντ# να μ#νουν σε αναμον#.

```
options         INET            # InterNETworking
```

Υποστ#ριξη δικτ#ου. Αφ#στε την επιλογ# αυτ# ενεργοποιημ#νη, ακ#μα και αν δεν σκοπε#ετε να συνδεθε#τε σε κ#ποιο δ#κτυο. Τα περισσ#τερα προγρ#μματα χρει#–ζονται #στω και την εσωτερικ# (########) δικτ#ωση (τη δυνατ#τητα δηλ. να κ#–νουν συνδ#σεις δικτ#ου μ#σα στο #διο σας το μηχ#νημα), καθιστ#ντας την επι–λογ# αυτ# ουσιαστικ# υποχρεωτικ#.

```
options         INET6           # IPv6 communications protocols
```

Η επιλογ# αυτ# ενεργοποιε# τα πρωτ#κολλα επικοινων#ας ###6.

```
options         FFS             # Berkeley Fast Filesystem
```

Πρ#κειται για το βασικ# σ#στημα αρχε#ων του σκληρο# δ#σκου. Αφ#στε την επι–λογ# αυτ# ενεργοποιημ#νη, αν ξεκιν#τε απ# το σκληρ# δ#σκο.

```
options         SOFTUPDATES     # Enable FFS Soft Updates support
```

Η επιλογ# αυτ# ενεργοποιε# τα #### ####### στον πυρ#να, το οπο#ο βοηθ#ει την επιτ#χυνση της εγγραφ#ς στους δ#σκους. Ακ#μα και αν η λειτουργ#α αυτ# παρ#–χεται απ# τον πυρ#να, θα πρ#πει επ#σης να ενεργοποιηθε# για συγκεκριμ#νους δ#–σκους. Δε#τε την #ξοδο της εντολ#ς #####(8) για να δε#τε αν ε#ναι ενεργοποιημ#να τα #### ####### στους δ#σκους του συστ#ματος σας. Αν δεν δε#τε την επιλογ# soft-updates θα χρειαστε# να την ενεργοποι#σετε με την εντολ# ######(8) (για υπ#ρχοντα συστ#ματα αρχε#ων) # #####(8) (για ν#α συστ#ματα αρχε#ων).

```
options         UFS_ACL         # Support for access control lists
```

Με την επιλογ# αυτ#, ενεργοποιε#ται η υποστ#ριξη του πυρ#να για λ#στες ελ#γ–χου πρ#σβασης (###### ####### #####). Τα #### εξαρτιο#νται απ# τη χρ#ση εκτε–ταμ#νων ιδιοτ#των και απ# το σ#στημα αρχε#ων ###2, και περιγρ#φονται με λε–πτομ#ρεια στο Τμ#μα 15.12, ##### ###### ###### ####### ######. Τα #### ε#ναι ενεργοποιημ#να απ# προεπιλογ#, και δεν θα πρ#πει να τα απενεργοποι#σετε απ# τον πυρ#να αν #χουν χρησιμοποιηθε# στο παρελθ#ν σε κ#ποιο σ#στημα αρχε#ων, καθ#ς αυτ# θα τα αφαιρ#σει απ# τα αρχε#α, αλλ#ζοντας #τσι τον τρ#πο προστα–σ#ας τους με απρ#βλεπτους τρ#πους.

```
options         UFS_DIRHASH     # Improve performance on big directories
```

Με την επιλογ# αυτ#, περιλαμβ#νονται λειτουργ#ες που αυξ#νουν την ταχ#τητα πρ#σβασης του δ#σκου σε μεγ#λους καταλ#γους, με κ#στος τη χρ#ση επιπρ#σθε–της μν#μης. Φυσιολογικ#, θα θ#λετε να κρατ#σετε την επιλογ# αυτ# σε #να μεγ#λο εξυπηρετητ# # σταθμ# εργασ#ας, και να την αφαιρ#σετε #ταν χρησιμοποιε#τε το ####### σε #να μικρ# σ#στημα #που η μν#μη ε#ναι περιορισμ#νη και η ταχ#τη–τα πρ#σβασης στο δ#σκο ε#ναι λιγ#τερο σημαντικ#, #πως για παρ#δειγμα σε #να ########.

```
options         MD_ROOT         # MD is a potential root device
```

Με την επιλογ# αυτ# ενεργοποιε#ται η υποστ#ριξη χρ#σης εν#ς εικονικο# δ#σκου στη μν#μη ### (########) για χρ#ση ως συσκευ# ####.

```
options         NFSCLIENT       # Network Filesystem Client
options         NFSSERVER       # Network Filesystem Server
options         NFS_ROOT        # NFS usable as -/, requires NFSCLIENT
```

Το δικτυακ# σ#στημα αρχε#ων. Αν δεν #χετε σκοπ# να προσαρτ#σετε συστ#ματα αρχε#ων απ# #λλο εξυπηρετητ# αρχε#ων ####® μ#σω ###/##, μπορε#τε να μετα–τρ#ψετε αυτ#ς τις γραμμ#ς σε σχ#λια.

```
options         MSDOSFS         # MSDOS Filesystem
```

Το σ#στημα αρχε#ων του ######®. Αν δεν σκοπε#ετε να προσαρτ#σετε δ#σκο ### κατ# την εκκ#νηση, μπορε#τε με ασφ#λεια να μετατρ#ψετε την επιλογ# αυτ# σε σχ#λιο. Η υποστ#ριξη θα φορτωθε# αυτ#ματα την πρ#τη φορ# που θα προσαρτ#σε–τε κατ#τμηση ### #πως περιγρ#ψαμε παραπ#νω. Επ#σης, το εξαιρετικ# πρ#γραμ–μα #########/###### σας επιτρ#πει να #χετε πρ#σβαση σε δισκ#τες ### χωρ#ς να χρει#ζεται να τις προσαρτ#σετε και να αποπροσαρτ#σετε (και επ#σης δεν απαιτε# τη χρ#ση του MSDOSFS).

```
options         CD9660          # ISO 9660 Filesystem
```

Το σ#στημα αρχε#ων ### 9660 για #####. Μετατρ#ψτε το σε σχ#λιο αν δεν #χετε οδηγ# ##### # αν σπ#νια προσαρτ#τε ## δεδομ#νων (καθ#ς θα φορτωθε# δυναμικ# την πρ#τη φορ# που θα προσαρτ#σετε τ#τοιο ##). Τα μουσικ# ## δεν χρει#ζονται αυτ# το σ#στημα αρχε#ων.

```
options         PROCFS          # Process filesystem (requires PSEUDOFS)
```

Αυτ# το σ#στημα αρχε#ων περι#χει τις διεργασ#ες του συστ#ματος. Πρ#κειται για #να #εικονικ## σ#στημα αρχε#ων το οπο#ο προσαρτ#ται στον κατ#λογο /proc και επιτρ#πει σε προγρ#μματα #πως το ##(1) να δ#νουν περισσ#τερες πληροφορ#ες για τις διεργασ#ες που εκτελο#νται. Η χρ#ση του PROCFS δεν απαιτε#ται στις περισσ#–τερες περιπτ#σεις, καθ#ς τα περισσ#τερα εργαλε#α παρακολο#θησης και εκσφαλ–μ#τωσης #χουν προσαρμοστε# να εκτελο#νται χωρ#ς το PROCFS. Στις ν#ες εγκατα–στ#σεις, αυτ# το σ#στημα αρχε#ων δεν προσαρτ#ται απ# προεπιλογ#.

```
options         PSEUDOFS        # Pseudo-filesystem framework
```

Πυρ#νες που χρησιμοποιο#ν το PROCFS πρ#πει επ#σης να παρ#χουν υποστ#ριξη για το PSEUDOFS.

```
options         GEOM_PART_GPT   # GUID Partition Tables.
```

Προσθ#τει υποστ#ριξη για Π#νακα Κατατμ#σεων ####. Το ### δ#νει δυνατ#τητα #παρξης μεγ#λου αριθμο# κατατμ#σεων στο δ#σκο, μ#χρι 128 με τις τυπικ#ς ρυθ–μ#σεις.

```
options         COMPAT_43       # Compatible with BSD 4.3 [KEEP THIS!]
```

Συμβατ#τητα με το 4.3###. Αφ#στε την επιλογ# αυτ# ενεργ#: κ#ποια προγρ#μματα θα συμπεριφ#ρονται παρ#ξενα αν την απενεργοποι#σετε.

```
options         COMPAT_FREEBSD4 # Compatible with FreeBSD4
```

Η επιλογ# αυτ# απαιτε#ται για την υποστ#ριξη εφαρμογ#ν που #χουν μεταγλωτ–τιστε# σε παλι#τερες εκδ#σεις του ####### και οι οπο#ες χρησιμοποιο#ν παλι#ς

διεπαφ#ς και κλ#σεις συστ#ματος. Συν#σταται να υπ#ρχει αυτ# η επιλογ# σε #λα τα συστ#ματα #386™ τα οπο#α εκτελο#ν παλι#τερες εφαρμογ#ς. Αρχιτεκτονικ#ς #πως η ##64 και η #####64® που #ρχισαν να υποστηρ#ζονται απ# την #κδοση 5.X και μετ# δεν χρει#ζονται αυτ# την επιλογ#.

```
options         COMPAT_FREEBSD5   # Compatible with FreeBSD5
```

Η επιλογ# αυτ# απαιτε#ται στο για την υποστ#ριξη εφαρμογ#ν που #χουν μετα–γλωττιστε# στο ####### 5.# και χρησιμοποιο#ν τις αντ#στοιχες κλ#σεις αυτο# του συστ#ματος.

```
options         COMPAT_FREEBSD6   # Compatible with FreeBSD6
```

Η επιλογ# αυτ# απαιτε#ται στο για την υποστ#ριξη εφαρμογ#ν που #χουν μετα–γλωττιστε# στο ####### 6.# και χρησιμοποιο#ν τις αντ#στοιχες κλ#σεις αυτο# του συστ#ματος.

```
options         COMPAT_FREEBSD7   # Compatible with FreeBSD75
```

Η επιλογ# αυτ# απαιτε#ται στο για την υποστ#ριξη εφαρμογ#ν που #χουν μετα–γλωττιστε# στο ####### 7.# και χρησιμοποιο#ν τις αντ#στοιχες κλ#σεις αυτο# του συστ#ματος.

```
options         SCSI_DELAY=5000  # Delay (in ms) before probing SCSI
```

Με την επιλογ# αυτ# ο πυρ#νας περιμ#νει 5 δευτερ#λεπτα πριν ανιχνε#σει κ#θε συσκευ# #### στο σ#στημα σας. Αν #χετε μ#νο ### δ#σκους μπορε#τε να την αγνο–#σετε, διαφορετικ# μπορε#τε να δοκιμ#σετε να μει#σετε τον αριθμ# αυτ#, για να επιταχ#νετε την εκκ#νηση. Φυσικ#, αν το κ#νετε αυτ# και ανακαλ#ψετε #τι το ####### #χει πρ#βλημα στην αναγν#ριση των συσκευ#ν σας, θα πρ#πει να την ανεβ#σετε ξαν#.

```
options         KTRACE          # ktrace(1) support
```

Η επιλογ# αυτ# ενεργοποιε# το ####### των διεργασι#ν του πυρ#να, το οπο#ο ε#ναι χρ#σιμο στην εκσφαλμ#τωση.

```
options         SYSVSHM         # SYSV-style shared memory
```

Η επιλογ# αυτ# ενεργοποιε# την κοιν#χρηστη μν#μη σ#μφωνα με το πρ#τυπο του ###### #. Η πλ#ον κοιν# χρ#ση της, ε#ναι η επ#κταση #### στα X η οπο#α χρησι–μοποιε#ται αυτ#ματα απ# πολλ#ς βαρι#ς εφαρμογ#ς γραφικ#ν για καλ#τερη ταχ#–τητα. Αν χρησιμοποιε#τε X, σ#γουρα θ#λετε να περιλ#βετε αυτ# την επιλογ#.

```
options         SYSVMSG         # SYSV-style message queues
```

Υποστ#ριξη για μην#ματα του ###### #. Η επιλογ# αυτ# προσθ#τει μ#νο μερικ#ς εκατοντ#δες ##### στον πυρ#να.

```
options         SYSVSEM         # SYSV-style semaphores
```

Υποστ#ριξη σηματοφορ#ων του ###### #. Χρησιμοποιε#ται λιγ#τερο συχν#, αλλ# προσθ#τει μ#νο μερικ#ς εκατοντ#δες ##### στον πυρ#να.

Σημε#ωση

Η επιλογ# -p της εντολ#ς ####(1) θα σας δε#ξει ποιες διεργα–σ#ες χρησιμοποιο#ν κ#θε μια απ# αυτ#ς τις λειτουργ#ες του ###### #.

```
options         _KPOSIX_PRIORITY_SCHEDULING # POSIX P1003_1B real-time extensions
```

Επεκτ#σεις πραγματικο# χρ#νου (#########) που προστ#θηκαν στο #####® το 1993. Χρησιμοποιε#ται απ# κ#ποιες εφαρμογ#ς στη συλλογ# των ##### (#πως το ##########™).

```
options         KBD_INSTALL_CDEV  # install a CDEV entry in -/dev
```

Η επιλογ# αυτ# ε#ναι απαρα#τητη για τη δημιουργ#α του αρχε#ου συσκευ#ς πλη–κτρολογ#ου στον κατ#λογο /dev.

```
options         ADAPTIVE_GIANT    # Giant mutex is adaptive.
```

Το ##### ε#ναι το #νομα εν#ς συστ#ματος αμοιβα#ου αποκλεισμο# (##### #####) το οπο#ο προστατε#ει #να μεγ#λο αριθμ# π#ρων του πυρ#να. Στις μ#ρες μας, αυτ# θεωρε#ται ανεπ#τρεπτο απ# πλευρ#ς απ#δοσης και αντικαθ#σταται με κλειδ#ματα τα οπο#α προστατε#ουν συγκεκριμ#νους π#ρους. Η επιλογ# ADAPTIVE_GIANT επι–τρ#πει στο ##### να συμπεριληφθε# στο σετ των ####### που μπορο#ν να εκτελε–στο#ν επιλεκτικ#. #τσι, αν #να ν#μα θ#λει να κλειδ#σει το ##### #####, αλλ# αυτ# ε#ναι #δη κλειδωμ#νο απ# #να ν#μα σε μια #λλη ###, το πρ#το ν#μα θα συνεχ#–σει να εκτελε#ται, και θα περιμ#νει για την απελευθ#ρωση του κλειδ#ματος. Φυ–σιολογικ#, το ν#μα θα επ#στρεφε στην κατ#σταση #πνου (#####) και θα περ#μενε για την επ#μενη ευκαιρ#α εκτ#λεσης του. Αν δεν ε#στε σ#γουρος, αφ#στε αυτ# την επιλογ# ενεργ#.

Σημε#ωση

Σημει#στε #τι απ# το ####### 8.0######## και τις επ#μενες εκ–δ#σεις, #λα τα ####### #χουν απ# προεπιλογ# τη δυνατ#τητα προσαρμογ#ς, εκτ#ς αν #χει επ#τηδες γ#νει διαφορετικ# ρ#θμι–ση, χρησιμοποι#ντας την επιλογ# NO_ADAPTIVE_MUTEXES κατ# τη μεταγλ#ττιση. Το ##### #χει επ#σης δυνατ#τητα προσαρ–

μογ#ς πλ#ον, και #τσι η επιλογ# ADAPTIVE_GIANT #χει αφαιρε–θε# απ# το αρχε#ο ρυθμ#σεων πυρ#να.

```
device          apic            # I/O APIC
```

Η συσκευ# #### επιτρ#πει τη χρ#ση του #/# #### για την παρ#δοση των ########## (διακοπ#ν). Η συσκευ# #### μπορε# να χρησιμοποιηθε# τ#σο σε πυρ#νες για #να επεξεργαστ# (##) #σο και για πολλαπλο#ς (###), αλλ# στη δε#τερη περ#πτωση ε#–ναι απαρα#τητη. Προσθ#στε την επιλογ# options SMP για να #χετε υποστ#ριξη πολ–λαπλ#ν επεξεργαστ#ν.

Σημε#ωση

Η συσκευ# #### υπ#ρχει μ#νο στην αρχιτεκτονικ# #386, η γραμμ# αυτ# δεν θα πρ#πει να χρησιμοποιηθε# σε #λλες αρ–χιτεκτονικ#ς.

```
device          eisa
```

Θα πρ#πει να συμπεριλ#βετε την επιλογ# αυτ# αν #χετε μητρικ# με δ#αυλο τ#που ####. Ενεργοποιε#ται #τσι η αυτ#ματη αν#χνευση και ρ#θμιση #λων των συσκευ#ν στο δ#αυλο ####.

```
device          pci
```

Θα πρ#πει να συμπεριλ#βετε αυτ# την επιλογ# αν #χετε μητρικ# με δ#αυλο ###. Ενεργοποιε#ται #τσι η αυτ#ματη αν#χνευση των καρτ#ν ### και η επικοινων#α μεταξ# των δια#λων ### και ###.

```
# Floppy drives
device          fdc
```

Πρ#κειται για τον ελεγκτ# μον#δας δισκ#τας.

```
# ATA and ATAPI devices
device          ata
```

Αυτ#ς ο οδηγ#ς υποστηρ#ζει #λες τις συσκευ#ς τ#που ### και #####. Χρει#ζεστε μ#νο μια καταχ#ρηση device ata για να ανιχνε#σει ο πυρ#νας #λες τις συσκευ#ς ###/##### τ#που ### στα σ#γχρονα μηχαν#ματα.

```
device          atadisk         # ATA disk drives
```

Η επιλογ# αυτ# απαιτε#ται μαζ# με το device ata για την υποστ#ριξη δ#σκων ###.

```
device          ataraid                 # ATA RAID drives
```

Η επιλογ# αυτ# απαιτε#ται μαζ# με τοdevice ata για την υποστ#ριξη δ#σκων ### ####.

```
device          atapicd                 # ATAPI CDROM drives
```

Η επιλογ# αυτ# απαιτε#ται μαζ# με το device ata για την υποστ#ριξη οδηγ#ν ##### #####.

```
device          atapifd                 # ATAPI floppy drives
```

Η επιλογ# αυτ# απαιτε#ται μαζ# με το device ata για την υποστ#ριξη οδηγ#ν δισκ#τας #####.

```
device          atapist                 # ATAPI tape drives
```

Η επιλογ# αυτ# απαιτε#ται μαζ# με το device ata για την υποστ#ριξη μον#δων ταιν#ας #####.

```
options         ATA_STATIC_ID           # Static device numbering
```

Με την επιλογ# αυτ#, ο αριθμ#ς του ελεγκτ# γ#νεται στατικ#ς. Χωρ#ς αυτ#, οι αριθ–μο# συσκευ#ν αποδ#δονται δυναμικ#.

```
# SCSI Controllers
device          ahb             # EISA AHA1742 family
device          ahc             # AHA2940 and onboard AIC7xxx devices
options         AHC_REG_PRETTY_PRINT    # Print register bitfields in debug
                                # output.  Adds ~128k to driver.
device          ahd             # AHA39320/29320 and onboard AIC79xx devices
options         AHD_REG_PRETTY_PRINT    # Print register bitfields in debug
                                # output.  Adds ~215k to driver.
device          amd             # AMD 53C974 (Teckram DC-390(T))
device          isp             # Qlogic family
#device         ispfw           # Firmware for QLogic HBAs- normally a module
device          mpt             # LSI-Logic MPT-Fusion
#device         ncr             # NCR/Symbios Logic
device          sym             # NCR/Symbios Logic (newer chipsets + those of `ncr')
device          trm             # Tekram DC395U/UW/F DC315U adapters

device          adv             # Advansys SCSI adapters
device          adw             # Advansys wide SCSI adapters
device          aha             # Adaptec 154x SCSI adapters
device          aic             # Adaptec 15[012]x SCSI adapters, AIC-6[23]60.
device          bt              # Buslogic/Mylex MultiMaster SCSI adapters

device          ncv             # NCR 53C500
device          nsp             # Workbit Ninja SCSI-3
```

```
device          stg             # TMC 18C30/18C50
```

Ελεγκτ#ς ####. Μπορε#τε να μετατρ#ψετε σε σχ#λιο οποιονδ#ποτε δεν #χετε στο σ#στημα σας. Αν το σ#στημα σας #χει μ#νο συσκευ#ς ###, μπορε#τε να αφαιρ#σετε #λες τις γραμμ#ς. Οι γραμμ#ς τ#που *_REG_PRETTY_PRINT χρησιμοποιο#νται για να δ#νουν περισσ#τερες διαγνωστικ#ς πληροφορ#ες για τους αντ#στοιχους οδηγο#ς.

```
# SCSI peripherals
device          scbus           # SCSI bus (required for SCSI)
device          ch              # SCSI media changers
device          da              # Direct Access (disks)
device          sa              # Sequential Access (tape etc)
device          cd              # CD
device          pass            # Passthrough device (direct SCSI access)
device          ses             # SCSI Environmental Services (and SAF-TE)
```

Περιφερειακ# ####. Μπορε#τε και π#λι να μετατρ#ψετε σε σχ#λιο #σες συσκευ#ς δεν #χετε, # αν #χετε μ#νο συσκευ#ς ###, μπορε#τε να αφαιρ#σετε εντελ#ς αυτ#ς τις γραμμ#ς.

Σημε#ωση

Ο οδηγ#ς ### #####(4) και κ#ποιοι #λλοι οδηγο# χρησιμο–ποιο#ν το υποσ#στημα #### αν και δεν ε#ναι πραγματικ#ς #### συσκευ#ς. Για το λ#γο αυτ#, σιγουρευτε#τε #τι δεν αφαι–ρ#σατε την υποστ#ριξη #### αν περιλαμβ#νονται τ#τοιοι οδη–γο# στο αρχε#ο ρ#θμισης του πυρ#να σας.

```
# RAID controllers interfaced to the SCSI subsystem
device          amr             # AMI MegaRAID
device          arcmsr          # Areca SATA II RAID
device          asr             # DPT SmartRAID V, VI and Adaptec SCSI RAID
device          ciss            # Compaq Smart RAID 5*
device          dpt             # DPT Smartcache III, IV -- See NOTES for options
device          hptmv           # Highpoint RocketRAID 182x
device          hptrr           # Highpoint RocketRAID 17xx, 22xx, 23xx, 25xx
device          iir             # Intel Integrated RAID
device          ips             # IBM (Adaptec) ServeRAID
device          mly             # Mylex AcceleRAID/eXtremeRAID
device          twa             # 3ware 9000 series PATA/SATA RAID

# RAID controllers
device          aac             # Adaptec FSA RAID
device          aacp            # SCSI passthrough for aac (requires CAM)
device          ida             # Compaq Smart RAID
device          mfi             # LSI MegaRAID SAS
device          mlx             # Mylex DAC960 family
```

```
device          pst     # Promise Supertrak SX6000
device          twe     # 3ware ATA RAID
```

Υποστηριζ#μενοι ελεγκτ#ς ####. Αν δεν #χετε καν#να απ# αυτο#ς, μπορε#τε να τους μετατρ#ψετε σε σχ#λια # να τους αφαιρ#σετε εντελ#ς.

```
# atkbdc0 controls both the keyboard and the PS/2 mouse
device          atkbdc  # AT keyboard controller
```

Ο ελεγκτ#ς πληκτρολογ#ου (atkbdc) παρ#χει υπηρεσ#ες #/# για πληκτρολ#για τ#που ## και συσκευ#ς κατ#δειξης (ποντ#κια) τ#που ##/2. Ο ελεγκτ#ς απαιτε#ται για τη λειτουργ#α του οδηγο# πληκτρολογ#ου (atkbd) και του οδηγο# συσκευ#ς κατ#δειξης ##/2 (psm).

```
device          atkbd   # AT keyboard
```

Ο οδηγ#ς atkbd, μαζ# με τον ελεγκτ# atkbdc, παρ#χει πρ#σβαση σε πληκτρολ#γιο τ#που ## 84 # εκτεταμ#νου ## το οπο#ο συνδ#εται στον ελεγκτ# πληκτρολογ#ου.

```
device          psm     # PS/2 mouse
```

Χρησιμοποι#στε αυτ# τη συσκευ# αν το ποντ#κι σας συνδ#εται στην θ#ρα ##/2.

```
device          kbdmux      # keyboard multiplexer
```

Βασικ# υποστ#ριξη πολυπλεξ#ας πληκτρολογ#ων. Αν δε σκοπε#ετε να χρησιμο–ποι#σετε περισσ#τερα απ# #να πληκτρολ#για στο σ#στημα σας, μπορε#τε με ασφ#–λεια να αφαιρ#σετε αυτ# τη γραμμ#.

```
device          vga     # VGA video card driver
```

Το πρ#γραμμα οδ#γησης της κ#ρτας γραφικ#ν.

```

device          splash  # Splash screen and screen saver support
```

Γραφικ# οθ#νη (######) κατ# την εκκ#νηση! Η συσκευ# αυτ# χρησιμοποιε#ται επ#σης απ# τα προγρ#μματα προφ#λαξης οθ#νης (κονσ#λας).

```
# syscons is the default console driver, resembling an SCO console
device          sc
```

Ο οδηγ#ς sc ε#ναι ο προεπιλεγμ#νος οδηγ#ς κονσ#λας και προσομοι#νει κονσ#λα τ#που ###. Καθ#ς τα περισσ#τερα προγρ#μματα πλ#ρους οθ#νης αποκτο#ν πρ#–σβαση στην κονσ#λα μ#σω κ#ποιας βιβλιοθ#κης β#σης δεδομ#νων τερματικ#ν #πως το termcap, δεν θα πρ#πει να #χει σημασ#α αν χρησιμοποι#σετε αυτ#ν τον οδη–γ# # τον vt ο οπο#ος ε#ναι συμβατ#ς με κονσ#λα VT220. Μετ# την ε#σοδο σας στο σ#στημα, θ#στε την μεταβλητ# TERM στην τιμ# scoansi αν κ#ποια προγρ#μματα πλ#–ρους οθ#νης #χουν πρ#βλημα #ταν χρησιμοποιε#ται αυτ# η κονσ#λα.

```
# Enable this for the pcvt (VT220 compatible) console driver
```

```
#device        vt
#options       XSERVER         # support for X server on a vt console
#options       FAT_CURSOR      # start with block cursor
```

Πρ#κειται για #να οδηγ# κονσ#λας συμβατ# με ##220, και με προς τα π#σω συμ–βατ#τητα με ##100/102. Λειτουργε# καλ# σε κ#ποιους φορητο#ς υπολογιστ#ς που #χουν ασυμβατ#τητα υλικο# με τον sc. Μετ# την ε#σοδο σας στο σ#στημα, θ#στε την μεταβλητ# TERM σε vt100 # vt220. Ο οδηγ#ς μπορε# επ#σης να αποδειχθε# χρ#σι–μος #ταν συνδ#εστε σε μεγ#λο αριθμ# απ# διαφορετικ# μηχαν#ματα μ#σω δικτ#ου, #που δεν υπ#ρχουν καταχωρ#σεις για τη συσκευ# sc στο termcap # terminfo # το vt100 θα πρ#πει να ε#ναι διαθ#σιμο πρακτικ# σε κ#θε πλατφ#ρμα.

```
device         agp
```

Συμπεριλ#βετε τη συσκευ# αυτ# αν #χετε ### κ#ρτα στο σ#στημα σας. Θα ενερ–γοποι#σετε με αυτ# τον τρ#πο την υποστ#ριξη για ### και ### #### για μητρικ#ς που υποστηρ#ζουν αυτ#ς τις λειτουργ#ες.

```
# Power management support (see NOTES for more options)
#device        apm
```

Υποστ#ριξη ######## ##### ########## (προχωρημ#νης διαχε#ρισης ισχ#ος). Χρ#σιμο για φορητ#, αν και η επιλογ# αυτ#, απ# προεπιλογ#, ε#ναι ανενεργ# στον πυρ#να GENERIC.

```
# Add suspend/resume support for the i8254.
device         pmtimer
```

Πρ#γραμμα οδ#γησης μετρητ# χρ#νου (#####) για συμβ#ντα που σχετ#ζονται με διαχε#ριση εν#ργειας #πως το ### και το ####.

```
# PCCARD (PCMCIA) support
# PCMCIA and cardbus bridge support
device         cbb             # cardbus (yenta) bridge
device         pccard          # PC Card (16-bit) bus
device         cardbus         # CardBus (32-bit) bus
```

Υποστ#ριξη ######. Την χρει#ζεστε αν χρησιμοποιε#τε φορητ# υπολογιστ#.

```
# Serial (COM) ports
device         sio             # 8250, 16[45]50 based serial ports
```

Πρ#κειται για τις σειριακ#ς θ#ρες οι οπο#ες ε#ναι γνωστ#ς στον κ#σμο του ### ###®/#######® ως θ#ρες COM.

Σημε#ωση

Αν #χετε εσωτερικ# μ#ντεμ στη θ#ρα COM4 και #χετε και σει–ριακ# θ#ρα COM2, θα πρ#πει να αλλ#ξετε το ### του μ#ντεμ

στο 2 (για περ#εργους τεχνικο#ς λ#γους, ###2 = ### 9) για να μπορ#σετε να το χρησιμοποι#σετε απ# το #######. Αν #χετε κ#ρτα πολλαπλ#ν σειριακ#ν εξ#δων, ελ#γξτε τη σελ#δα ###### του ###(4) για περισσ#τερες πληροφορ#ες σχετικ# με τις σωστ#ς τιμ#ς που πρ#πει να προσθ#σετε στο /boot/device.hints. Κ#ποιες κ#ρτες γραφικ#ν (ειδικ# αυτ#ς που βασ#ζονται σε ολοκληρωμ#να #3) χρησιμοποιο#ν διευθ#νσεις ## μορφ#ς 0x*2e8, και καθ#ς πολλ#ς φτην#ς σειριακ#ς κ#ρτες δεν αποκωδικοποιο#ν πλ#ρως τη 16 ### περιοχ# διευθ#νσεων, συγκρο#ονται με τις κ#ρτες αυτ#ς, καθιστ#ντας #τσι πρακτικ# #χρηστη τη θ#ρα COM4.

Κ#θε σειριακ# π#ρτα χρει#ζεται να #χει μια μοναδικ# ### (εκτ#ς αν χρησιμοποιε#τε κ#ρτα πολλαπλ#ν σειριακ#ν που υποστηρ#ζει κοιν# χρ#ση ##########), και #τσι δεν μπορο#ν να χρησιμοποιηθο#ν τα προεπιλεγμ#να ########## για την COM3 και την COM4.

```
# Parallel port
device          ppc
```

Πρ#κειται για την παρ#λληλη θ#ρα στο δ#αυλο ###.

```
device          ppbus     # Parallel port bus (required)
```

Παρ#χει υποστ#ριξη για το δ#αυλο της παρ#λληλης θ#ρας.

```
device          lpt       # Printer
```

Παρ#χει υποστ#ριξη για εκτυπωτ#ς παρ#λληλης θ#ρας.

Σημε#ωση

Χρει#ζεστε και τα τρ#α παραπ#νω για να ενεργοποι#σετε την υποστ#ριξη εκτυπωτ# παρ#λληλης θ#ρας.

```
device          plip      # TCP/IP over parallel
```

Πρ#κειται για το πρ#γραμμα οδ#γησης δικτ#ου μ#σω παρ#λληλης θ#ρας.

```
device          ppi       # Parallel port interface device
```

Πρ#γραμμα #/# γενικ#ς χρ#σης (##### #####) + ####1284 #/#.

```
#device      vpo      # Requires scbus and da
```

Χρησιμοποιε#ται για μον#δα δισκ#τας ###### ###. Απαιτε# υποστ#ριξη απ# τους οδηγο#ς scbus και da. Η καλ#τερη απ#δοση επιτυγχ#νεται με θ#ρα σε κατ#σταση λειτουργ#ας ### 1.9.

```
#device      puc
```

Ενεργοποι#στε αυτ# τη συσκευ# αν #χετε μια #χαζ## σειριακ# # παρ#λληλη ### κ#ρτα η οπο#α υποστηρ#ζεται απ# το πρ#γραμμα οδ#γησης ###(4) (#### ######).

```
# PCI Ethernet NICs.
device      de      # DEC/Intel DC21x4x («Tulip»)
device      em      # Intel PRO/1000 adapter Gigabit Ethernet Card
device      ixgb    # Intel PRO/10GbE Ethernet Card
device      txp     # 3Com 3cR990 («Typhoon»)
device      vx      # 3Com 3c590, 3c595 («Vortex»)
```

Δι#φορα προγρ#μματα οδ#γησης για ### κ#ρτες δικτ#ου. Μετατρ#ψτε σε σχ#λιο # αφαιρ#στε τελε#ως #σες δεν υπ#ρχουν στο σ#στημα σας.

```
# PCI Ethernet NICs that use the common MII bus controller code.
# NOTE: Be sure to keep the -'device miibus' line in order to use these NICs!
device      miibus    # MII bus support
```

Η υποστ#ριξη δια#λου ### απαιτε#ται για κ#ποιες κ#ρτες δικτ#ου ######## ### 10/100, ειδικ# για αυτ#ς που χρησιμοποιο#ν πομποδ#κτη συμβατ# με ### # #χουν διεπαφ# ελ#γχου που λειτουργε# παρ#μοια με τον ###. Προσθ#τοντας device miibus στο αρχε#ο ρ#θμισης του πυρ#να, θα #χετε υποστ#ριξη για το γενικ# ### του ###### και για #λους τους οδηγο#ς ###, συμπεριλαμβανομ#νου και εν#ς γενικο# για #### που δεν υποστηρ#ζονται απ# κ#ποιο συγκεκριμ#νο οδηγ#.

```
device      bce     # Broadcom BCM5706/BCM5708 Gigabit Ethernet
device      bfe     # Broadcom BCM440x 10/100 Ethernet
device      bge     # Broadcom BCM570xx Gigabit Ethernet
device      dc      # DEC/Intel 21143 and various workalikes
device      fxp     # Intel EtherExpress PRO/100B (82557, 82558)
device      lge     # Level 1 LXT1001 gigabit ethernet
device      msk     # Marvell/SysKonnect Yukon II Gigabit Ethernet
device      nge     # NatSemi DP83820 gigabit ethernet
device      nve     # nVidia nForce MCP on-board Ethernet Networking
device      pcn     # AMD Am79C97x PCI 10/100 (precedence over -'lnc')
device      re      # RealTek 8139C+/8169/8169S/8110S
device      rl      # RealTek 8129/8139
device      sf      # Adaptec AIC-6915 («Starfire»)
device      sis     # Silicon Integrated Systems SiS 900/SiS 7016
device      sk      # SysKonnect SK-984x & SK-982x gigabit Ethernet
device      ste     # Sundance ST201 (D-Link DFE-550TX)
device      stge    # Sundance/Tamarack TC9021 gigabit Ethernet
device      ti      # Alteon Networks Tigon I/II gigabit Ethernet
device      tl      # Texas Instruments ThunderLAN
```

```
device          tx      # SMC EtherPower II (83c170 «EPIC»)
device          vge     # VIA VT612x gigabit ethernet
device          vr      # VIA Rhine, Rhine II
device          wb      # Winbond W89C840F
device          xl      # 3Com 3c90x («Boomerang», «Cyclone»)
```

Προγρ#μματα οδ#γησης που χρησιμοποιο#ν τον κ#δικα του δια#λου ελ#γχου ###.

```
# ISA Ethernet NICs.  pccard NICs included.
device          cs      # Crystal Semiconductor CS89x0 NIC
# -'device ed' requires -'device miibus'
device          ed      # NE[12]000, SMC Ultra, 3c503, DS8390 cards
device          ex      # Intel EtherExpress Pro/10 and Pro/10+
device          ep      # Etherlink III based cards
device          fe      # Fujitsu MB8696x based cards
device          ie      # EtherExpress 8/16, 3C507, StarLAN 10 etc.
device          lnc     # NE2100, NE32-VL Lance Ethernet cards
device          sn      # SMC's 9000 series of Ethernet chips
device          xe      # Xircom pccard Ethernet

# ISA devices that use the old ISA shims
#device         le
```

Προγρ#μματα οδ#γησης καρτ#ν ######## τ#που ###. Δε#τε το αρχε#ο /usr/src/sys/i386/conf/NOTES για λεπτομ#ρειες σχετικ# με το ποιες κ#ρτες υποστηρ#ζονται απ# ποιον οδηγ#.

```
# Wireless NIC cards
device          wlan            # 802.11 support
```

Γενικ# υποστ#ριξη του 802.11. Η γραμμ# αυτ# απαιτε#ται για ασ#ρματη δικτ#ωση.

```
device          wlan_wep        # 802.11 WEP support
device          wlan_ccmp       # 802.11 CCMP support
device          wlan_tkip       # 802.11 TKIP support
```

Υποστ#ριξη κρυπτογρ#φησης για συσκευ#ς 802.11. Οι γραμμ#ς αυτ#ς χρει#ζονται αν σκοπε#ετε να χρησιμοποι#σετε κρυπτογρ#φηση και πρωτ#κολλα ασφαλε#ας 802.11#.

```
device          an      # Aironet 4500/4800 802.11 wireless NICs.
device          ath             # Atheros pci/cardbus NIC's
device          ath_hal         # Atheros HAL (Hardware Access Layer)
device          ath_rate_sample # SampleRate tx rate control for ath
device          awi     # BayStack 660 and others
device          ral     # Ralink Technology RT2500 wireless NICs.
device          wi      # WaveLAN/Intersil/Symbol 802.11 wireless NICs.
#device         wl      # Older non 802.11 Wavelan wireless NIC.
```

Υποστ#ριξη για δι#φορες ασ#ρματες κ#ρτες.

```
# Pseudo devices
```

```
device   loop          # Network loopback
```

Πρ#κειται για τη γενικ# συσκευ# εσωτερικο# δικτ#ου (########) του ###/##. Η σ#ν–δεση μ#σω ###### # ### στο localhost (γνωστ# επ#σης και ως 127.0.0.1) πραγματοποιε#–ται μ#σω αυτ#ς της συσκευ#ς. Η #παρξη αυτ#ς της συσκευ#ς ε#ναι υποχρεωτικ#.

```
device   random        # Entropy device
```

Κρυπτογραφικ# ασφαλ#ς γενν#τρια τυχα#ων αριθμ#ν.

```
device   ether         # Ethernet support
```

Η γραμμ# ether απαιτε#ται μ#νο αν #χετε κ#ρτα δικτ#ου ########. Περι#χει γενικ# κ#δικα για το πρωτ#κολλο ########.

```
device   sl            # Kernel SLIP
```

Η γραμμ# sl παρ#χει υποστ#ριξη ####. Η υποστ#ριξη αυτ# #χει σχεδ#ν ολοκληρω–τικ# ξεπεραστε# απ# το ###, το οπο#ο ε#ναι ευκολ#τερο στη ρ#θμιση, υποστηρ#ζει καλ#τερα τις συνδ#σεις μ#σω μ#ντεμ, και παρ#χει καλ#τερες δυνατ#τητες.

```
device   ppp           # Kernel PPP
```

Η γραμμ# αυτ# ε#ναι για υποστ#ριξη ### μ#σω του πυρ#να για επιλογικ#ς (##### ##) συνδ#σεις. Υπ#ρχει επ#σης μια #κδοση ### η οπο#α υλοποιε#ται ως εφαρμογ# χρ#στη (########), χρησιμοποιε# το tun και προσφ#ρει περισσ#τερη ευελιξ#α και λειτουργ#ες #πως κλ#ση κατ# απα#τηση (###### #######).

```
device   tun           # Packet tunnel.
```

Η συσκευ# αυτ# χρησιμοποιε#ται απ# το πρ#γραμμα ### χρ#στη (########). Δε#τε το τμ#μα ### αυτο# του βιβλ#ου για περισσ#τερες πληροφορ#ες.

```
device   pty           # Pseudo-ttys (telnet etc)
```

Πρ#κειται για συσκευ# #ψευδ##τερματικο## # προσομο#ωσης θ#ρας #####. Χρη–σιμοποιε#ται για εισερχ#μενες συνδ#σεις telnet και rlogin, απ# το #####, και απ# κ#–ποιες #λλες εφαρμογ#ς #πως το #####.

```
device   md            # Memory «disks»
```

Ψευτ##συσκευ#ς δ#σκου με χρ#ση μν#μης (#########).

```
device   gif           # IPv6 and IPv4 tunneling
```

Η συσκευ# αυτ# υλοποιε# ###6 σε ###4 #########, ###4 σε ###6 #########, ###4 σε ###4 #########, και ###6 σε ###6 #########. Η συσκευ# gif #αυτ##κλωνοποιε#ται#, και δημιουργε# τα αντ#στοιχα αρχε#α συσκευ#ν #πως απαιτο#νται.

```
device   faith         # IPv6-to-IPv4 relaying (translation)
```

Αυτ# η ψε#δο#συσκευ# συλλαμβ#νει πακ#τα που στ#λνονται προς αυτ#ν και τα ανακατευθ#νει προς το δα#μονα μετ#φρασης του ###4/###6.

```
# The `bpf' device enables the Berkeley Packet Filter.
# Be aware of the administrative consequences of enabling this!
# Note that -'bpf' is required for DHCP.
device   bpf          # Berkeley packet filter
```

Πρ#κειται για το φ#λτρο πακ#των ########. Αυτ# η ψε#δο#συσκευ# επιτρ#πει σε κ#ρτες δικτ#ου να λειτουργο#ν σε κατ#σταση ########## (πλ#ρους ακρ#ασης), συλλαμβ#νοντας με αυτ# τον τρ#πο κ#θε πακ#το εν#ς δικτ#ου (π.χ. ########). Τα πακ#τα αυτ# μπορε# να αποθηκε#ονται στο δ#σκο # να εξετ#ζονται με τη βο#θεια του προγρ#μματος ########(1).

Σημε#ωση

Η συσκευ# ###(4) χρησιμοποιε#ται επ#σης απ# το ########(8) για την αν#κτηση της διε#θυνσης ## της προεπιλεγμ#νης π#–λης κ.ο.κ. Αν χρησιμοποιε#τε ####, αφ#στε αυτ# την επιλογ# ενεργοποιημ#νη.

```
# USB support
device          uhci          # UHCI PCI->USB interface
device          ohci          # OHCI PCI->USB interface
device          ehci          # EHCI PCI->USB interface (USB 2.0)
device          usb           # USB Bus (required)
#device         udbp          # USB Double Bulk Pipe devices
device          ugen          # Generic
device          uhid          # «Human Interface Devices»
device          ukbd          # Keyboard
device          ulpt          # Printer
device          umass         # Disks/Mass storage -- Requires scbus and da
device          ums           # Mouse
device          ural          # Ralink Technology RT2500USB wireless NICs
device          urio          # Diamond Rio 500 MP3 player
device          uscanner      # Scanners
# USB Ethernet, requires mii
device          aue           # ADMtek USB Ethernet
device          axe           # ASIX Electronics USB Ethernet
device          cdce          # Generic USB over Ethernet
device          cue           # CATC USB Ethernet
device          kue           # Kawasaki LSI USB Ethernet
device          rue           # RealTek RTL8150 USB Ethernet
```

Υποστ#ριξη για δι#φορες συσκευ#ς ###.

```
# FireWire support
device          firewire      # FireWire bus code
```

```
device          sbp             # SCSI over FireWire (Requires scbus and da)
device          fwe             # Ethernet over FireWire (non-standard!)
```

Υποστ#ριξη για δι#φορες συσκευ#ς ########.

Για περισσ#τερες πληροφορ#ες και επιπλ#ον συσκευ#ς που υποστηρ#ζονται απ# το #######, δε#τε το αρχε#ο /usr/src/sys/i386/conf/NOTES .

9.6.1. Λειτουργ#α με Μεγ#λη Ποσ#τητα Μν#μης (###)

Μηχαν#ματα με μεγ#λη ποσ#τητα μν#μης, χρει#ζονται πρ#σβαση σε μν#μη που υπερβα#νει το #ριο των 4 ######### των Εικονικ#ν Διευθ#νσεων Χρ#στη+Πυ–ρ#να (####+###### ####### #######, ###). Εξαιτ#ας αυτο# του περιορισμο#, η ##### πρ#σθεσε υποστ#ριξη για 36### φυσικ#ν διευθ#νσεων, απ# τον επεξεργαστ# #######® ### και μετ#.

Η δυνατ#τητα Επ#κτασης Φυσικ#ν Διευθ#νσεων, (######## ####### #########, ###) των #####® #######® ### και μεταγεν#στερων ###, επιτρ#πει χρ#ση μν#μης ως 64 #########. ## ####### παρ#χει υποστ#ριξη για τη δυνατ#τητα αυτ# μ#σω της ρ#θμισης πυρ#να PAE, η οπο#α διατ#θεται για #λες τις τρ#χουσες σταθερ#ς εκδ#–σεις του #######. Λ#γω περιορισμ#ν στην αρχιτεκτονικ# του συστ#ματος μν#μης της #####, δεν γ#νεται δι#κριση για τη μν#μη που βρ#σκεται π#νω # κ#τω απ# τα 4 #########. Η μν#μη που εκχωρε#ται π#νω απ# τα 4 #########, απλ#ς προστ#θεται στο μ#γεθος της διαθ#σιμης μν#μης.

Για να ενεργοποι#σετε την υποστ#ριξη ### στον πυρ#να, απλ#ς προσθ#στε την ακ#λουθη γραμμ# στο αρχε#ο των ρυθμ#σεων σας:

```
options     PAE
```

Σημε#ωση

Η υποστ#ριξη ### στο ####### ε#ναι διαθ#σιμη μ#νο για επε–ξεργαστ#ς αρχιτεκτονικ#ς #####® ###32. Θα πρ#πει επ#σης να σημει#σουμε #τι η υποστ#ριξη ### στο ####### δεν #χει δοκιμαστε# εκτεταμ#να, και θα πρ#πει να θεωρε#ται ποι#τη–τας #### σε σχ#ση με τα #λλα σταθερ# χαρακτηριστικ# του #######.

Η υποστ#ριξη ### στο ####### υπ#κειται σε κ#ποιους περιορισμο#ς:

- Μια διαδικασ#α δεν #χει πρ#σβαση σε περισσ#τερα απ# 4 ######### χ#ρου ##.
- Οδηγο# συσκευ#ν που δεν χρησιμοποιο#ν τη διεπαφ# ###_###(9) #σως προκα–λ#σουν καταστροφ# δεδομ#νων σε #να ### πυρ#να και για το λ#γο αυτ# δεν συ–

ν#σταται η χρ#ση τους. Στο ####### παρ#χεται #να αρχε#ο ρυθμ#σεων PAE στο οπο#ο #χουν εξαιρεθε# #λα τα προγρ#μματα οδ#γησης που ε#ναι γνωστ# #τι δεν δουλε#ουν σε πυρ#να τ#που ###.

- Κ#ποιες μεταβλητ#ς συστ#ματος (###### ########) εξακριβ#νουν τη χρ#ση της μν#μης, βλ#ποντας το ποσ# της διαθ#σιμης φυσικ#ς μν#μης. Αυτ#ς οι μεταβλη–τ#ς μπορε# να χρησιμοποι#σουν αδικαιολ#γητα μεγ#λη ποσ#τητα μν#μης, λ#γω της φ#σης του συστ#ματος ###. #να τ#τοιο παρ#δειγμα ε#ναι η ρ#θμιση ###### kern.maxvnodes η οπο#α ελ#γχει το μ#γιστο αριθμ# ###### που επιτρ#πονται στον πυρ#να. Ε#ναι σκ#πιμο να ρυθμ#σετε αυτ# και #λλες παρ#μοιες παραμ#τρους σε λογικ#ς τιμ#ς.

- #σως χρειαστε# να ρυθμ#σετε τις εικονικ#ς διευθ#νσεις του πυρ#να (###) # να μει#σετε την ποσ#τητα κ#ποιου συγκεκριμ#νου π#ρου που #χει μεγ#λη χρ#ση (δε#τε παραπ#νω) για να αποφ#γετε την εξ#ντληση του ###. Μπορε#τε να αυξ#–σετε το μ#γεθος του ### μ#σω της επιλογ#ς KVA_PAGES.

Για λ#γους σταθερ#τητας και απ#δοσης, σας συμβουλε#ουμε να διαβ#σετε τη σε–λ#δα ###### ######(7). Επ#σης η σελ#δα ###(4) περι#χει ενημερωμ#νες πληροφο–ρ#ες σχετικ# με την υποστ#ριξη ### στο #######.

9.7. Αν Κ#τι Π#ει Λ#θος

Υπ#ρχουν τ#σσερις κατηγορ#ες προβλημ#των που μπορο#ν να παρουσιαστο#ν #ταν δημιουργε#τε #να προσαρμοσμ#νο πυρ#να:

Αποτυχ#α της εντολ#ς config:
: Αν η εντολ# ######(8) αποτυγχ#νει #ταν της δ#νετε την περιγραφ# του πυρ#–να σας, #χετε κατ# π#σα πιθαν#τητα, κ#νει κ#ποιο απλ# λ#θος. Ευτυχ#ς, η ######(8) θα σας δε#ξει τον αριθμ# γραμμ#ς στον οπο#ο συν#ντησε το πρ#–βλημα, και #τσι θα μπορ#σετε ε#κολα να το εντοπ#σετε. Για παρ#δειγμα, αν δε#τε:

  ```
  config: line 17: syntax error
  ```

  Βεβαιωθε#τε #τι η λ#ξη#κλειδ# στη γραμμ# αυτ# ε#ναι σωστ#, συγκρ#νοντας τη με την αντ#στοιχη στο αρχε#ο GENERIC # σε #λλο αρχε#ο αναφορ#ς.

Αποτυχ#α της εντολ#ς make:
: Αν αποτυγχ#νει η εντολ# make, συν#θως αυτ# σημα#νει κ#ποιο λ#θος στο αρ–χε#ο ρυθμ#σεων το οπο#ο δεν ε#ναι αρκετ# σοβαρ# για να το καταλ#βει η ######(8). Κοιτ#ξτε ξαν# το αρχε#ο ρυθμ#σεων σας και αν ακ#μα δεν μπο–ρε#τε να εντοπ#σετε το πρ#βλημα, στε#λτε το μαζ# με το αρχε#ο με #### στην ηλεκτρονικ# λ#στα γενικ#ν ερωτ#σεων του ####### και θα εντοπιστε# πολ# γρ#γορα.

Ο πυρ#νας δεν εκκινε#:

Αν ο ν#ος σας πυρ#νας δεν εκκινε# # αποτυγχ#νει να αναγνωρ#σει τις συσκευ–#ς σας, μην πανικοβ#λλεστε! Ευτυχ#ς, το ####### #χει #να εξαιρετικ# μηχα–νισμ# για να επαν#λθετε απ# μη#συμβατο#ς πυρ#νες. Απλ#ς επιλ#ξτε τον πυ–ρ#να απ# τον οπο#ο θ#λετε να ξεκιν#σετε μ#σω του συστ#ματος εκκ#νησης (#### ######) του #######. #χετε πρ#σβαση σε αυτ#, την #ρα που εμφαν#ζεται το μενο# επιλογ#ν εκκ#νησης. Επιλ#ξτε ####### ## # ###### #######, αριθμ#ς #ξι. Στην προτροπ# που εμφαν#ζεται, γρ#ψτε την εντολ# boot kernel.old # το #νομα αρχε#ου εν#ς #λλου πυρ#να που ξεκιν#ει κανονικ#. #ταν φτι#χνετε #να ν#ο πυρ#να, ε#ναι π#ντα καλ# ιδ#α να #χετε πρ#χειρο #να πυρ#να που ξ#ρετε #τι δουλε#ει.

Αφο# εκκιν#σετε με #να καλ# πυρ#να, μπορε#τε να ελ#γξετε το αρχε#ο ρυθμ#–σεων σας απ# την αρχ#, και να προσπαθ#σετε ξαν#. Μια χρ#σιμη πηγ# πλη–ροφορι#ν ε#ναι το αρχε#ο /var/log/messages το οπο#ο μεταξ# #λλων καταγρ#φει #λα τα μην#ματα του πυρ#να απ# κ#θε επιτυχημ#νη εκκ#νηση. Επ#σης η εντολ# #####(8) θα σας δε#ξει #λα τα μην#ματα του πυρ#να της τρ#χουσας εκκ#νη–σης.

Σημε#ωση

Αν #χετε πρ#βλημα στη δημιουργ#α πυρ#να, βεβαιωθε#τε #τι #χετε κρατ#σει #να πυρ#να GENERIC, # κ#ποιο #λλο που γνωρ#ζετε #τι λειτουργε#, χρησιμοποι#ντας #να διαφορε–τικ# #νομα #στε να μη διαγραφε# στην επ#μενη μεταγλ#τ–τιση. Δεν μπορε#τε να βασιστε#τε στον πυρ#να kernel.old, γιατ# κ#θε φορ# που εγκαθιστ#τε ν#ο πυρ#να, το kernel.old αντικαθ#σταται με τον τελευτα#ο εγκατεστημ#νο πυρ#–να, ο οπο#ος μπορε# να μην λειτουργε#. Επ#σης, #σο το δυνατ#ν πιο σ#ντομα, μετακιν#στε τον πυρ#να που λει–τουργε# στην σωστ# θ#ση, /boot/kernel, διαφορετικ# εντολ#ς #πως η ##(1) #σως να μη λειτουργο#ν σωστ#. Για να το κ#νετε αυτ#, απλ#ς μετονομ#στε τον κατ#λογο που περι#–χει τον καλ# πυρ#να, π.χ:

```
# mv -/boot/kernel -/boot/kernel.bad
# mv -/boot/kernel.good -/boot/kernel
```

Ο ν#ος πυρ#νας λειτουργε#, αλλ# η ##(1) δεν λειτουργε# πλ#ον:

Αν εγκαταστ#σετε πυρ#να διαφορετικ#ς #κδοσης απ# αυτ#ν με τον οπο#ο #χουν φτιαχτε# τα εργαλε#α συστ#ματος, για παρ#δειγμα ε#ν β#λετε #να πυ–ρ#να της σειρ#ς ######## σε #να σ#στημα ########, πολλ#ς απ# τις εντο–λ#ς που σχετ#ζονται με την κατ#σταση του συστ#ματος #πως # ##(1) και η

######(8) δεν θα λειτουργο#ν πλ#ον. Θα πρ#πει να μεταγλωττ#σετε και να εγκαταστ#σετε #λο το βασικ# σ#στημα (#####) χρησιμοποι#ντας #δια #κδοση του πηγα#ου κ#δικα με αυτ# του πυρ#να σας. Αυτ#ς ε#ναι και #νας λ#γος για τον οπο#ο δεν ε#ναι συν#θως καλ# ιδ#α να χρησιμοποιε#τε διαφορετικ# #κ–δοση πυρ#να απ# το υπ#λοιπο του λειτουργικο# συστ#ματος.

Κεφ#λαιο 10. Εκτυπ#σεις

Συνεισφορ# απ# τον *Sean Kelly.*
Αναδομ#θηκε και ανανε#θηκε απ# τον *Jim Mock.*

10.1. Σ#νοψη

Μπορε#τε να χρησιμοποι#σετε το ####### για να κ#νετε εκτυπ#σεις σε δι#φορους τ#πους εκτυπωτ#ν, απ# τον παλαι#τερο κρουστικ# ως τον πιο σ#γχρονο ##### εκτυπωτ#, καθ#ς και οποιασδ#ποτε #λλης τεχνολογ#ας αν#μεσα τους, και να δη–μιουργ#σετε εκτυπ#σεις υψηλ#ς ποι#τητας με τις εφαρμογ#ς που εκτελε#τε.

Το ####### μπορε# επ#σης να ρυθμιστε# #στε να λειτουργε# ως εξυπηρετητ#ς εκτυπ#σεων δικτ#ου. Με αυτ# τη δυνατ#τητα το ####### μπορε# να λαμβ#νει εργα–σ#ες εκτ#πωσης απ# δι#φορους #λλους υπολογιστ#ς, συμπεριλαμβανομ#νων υπο–λογιστ#ν #######, #######® και ### ##®. Το ####### μπορε# να εξασφαλ#ζει #τι μ#νο μια εργασ#α θα τυπ#νεται κ#θε χρονικ# στιγμ# και μπορε# να τηρε# στατι–στικ# για τους χρ#στες και τα μηχαν#ματα που θα κ#νουν τις περισσ#τερες εκτυ–π#σεις, να παρ#γει σελ#δες ######## που να δε#χνουν σε ποι#ν αν#κει η κ#θε εκτ#–πωση, και πολλ# #λλα.

Αφο# διαβ#σετε αυτ# το κεφ#λαιο θα ξ#ρετε:

- Πως να ρυθμ#σετε την ουρ# εκτυπ#σεων (##### #######) του #######.
- Πως να εγκαθιστ#τε φ#λτρα εκτ#πωσης, να χειρ#ζεστε ειδικ#ς εργασ#ες εκτ#πω–σης (π.χ. τη μετατροπ# εισερχ#μενων κειμ#νων σε μορφ#ς εκτ#πωσης που ε#ναι κατανοητ#ς απ# τους εκτυπωτ#ς σας).
- Πως να ενεργοποι#σετε σελ#δες τ#που κεφαλ#δας # ###### στις εκτυπ#σεις σας.
- Πως να εκτυπ#νετε σε εκτυπωτ#ς που ε#ναι συνδεδεμ#νοι σε #λλους υπολογι–στ#ς.
- Πως να εκτυπ#νετε σε εκτυπωτ#ς που ε#ναι συνδεδεμ#νοι απευθε#ας στο δ#κτυο.
- Πως να ελ#γχετε τους περιορισμο#ς εκτ#πωσης, συμπεριλαμβανομ#νων των πε–ριορισμ#ν μεγ#θους των εργασι#ν εκτ#πωσης, και πως να παρεμποδ#ζετε την δυνατ#τητα εκτ#πωσης σε συγκεκριμ#νους χρ#στες.
- Πως να κρατ#σετε στατιστικ# για τον εκτυπωτ#, και καταγραφ# για τη χρ#ση του εκτυπωτ# απ# κ#θε χρ#στη.
- Πως να αντιμετωπ#σετε προβλ#ματα στις εκτυπ#σεις.

Πριν διαβ#σετε αυτ# το κεφ#λαιο, θα πρ#πει:

- Να γνωρ#ζετε πως να ρυθμ#σετε και να εγκαταστ#σετε #να ν#ο πυρ#να (Κεφ#–λαιο 9, Ρυθμ#ζοντας τον Πυρ#να του *FreeBSD*).

10.2. Εισαγωγ#

Για να χρησιμοποι#σετε εκτυπωτ#ς στο #######, θα χρειαστε# να ρυθμ#σετε τη λειτουργ#α τους με το σ#στημα παροχ#τευσης (########) εκτυπωτ#ν γραμμ#ς του ########, γνωστ# επ#σης και ως σ#στημα παροχ#τευσης ###, # απλ# ###. Αυτ# ε#ναι το προκαθορισμ#νο σ#στημα ελ#γχου εκτυπωτ#ν στο #######. Το κεφ#λαιο αυτ# ε#ναι μια εισαγωγ# στο ### και θα σας καθοδηγ#σει στις ρυθμ#σεις του.

Ε#ν σας ε#ναι οικε#ο το ### # κ#ποιο #λλο σ#στημα παροχ#τευσης εκτυπωτ#ν, τ#τε μπορε#τε να μεταπηδ#σετε στην εν#τητα Βασικ# Εγκατ#σταση.

Το ### μπορε# να ελ#γχει εξ# ολοκλ#ρου #λες τις λειτουργ#ες των εκτυπωτ#ν εν#ς υπολογιστ#. Ε#ναι κυρ#ως υπε#θυνο για #να πλ#θος λειτουργι#ν:

- Ελ#γχει την πρ#σβαση σε απευθε#ας συνδεμ#νους εκτυπωτ#ς και εκτυπωτ#ς προσαρτημ#νους σε #λλους κ#μβους στο δ#κτυο.
- Επιτρ#πει σε χρ#στες να στ#λνουν αρχε#α προς εκτ#πωση. Οι αποστολ#ς αυτ#ς ε#ναι γνωστ#ς ως εργασ#ες *(jobs)*.
- Διατηρε# ουρ# αναμον#ς *(queue)* για κ#θε εκτυπωτ#, #στε να προλαμβ#νει την ταυτ#χρονη πρ#σβαση απ# πολλο#ς χρ#στες.
- Μπορε# να εκτυπ#νει σελ#δες κεφαλ#δας (γνωστ#ς επ#σης ως *banner* # σελ#δες *burst*) #στε οι χρ#στες να μπορο#ν ε#κολα να ξεχωρ#σουν τις εργασ#ες τους μ#σα στην στο#βα εκτυπ#σεων.
- Φροντ#ζει για την ορθ#τητα των παραμ#τρων επικοινων#ας των εκτυπωτ#ν που ε#ναι συνδεδεμ#νοι σε σειριακ#ς θ#ρες.
- Μπορε# μ#σω του δικτ#ου να στε#λει εργασ#ες σε σ#στημα παροχ#τευσης ### διαφορετικο# υπολογιστ#.
- Μπορε# να εκτελ#σει δι#φορα φ#λτρα για να προσαρμ#σει εργασ#ες #στε να ε#ναι δυνατ# η εκτ#πωση τους σε εκτυπωτ#ς που χρησιμοποιο#ν διαφορετικ#ς γλ#σσες # #χουν διαφορετικ#ς δυνατ#τητες.
- Μπορε# να κ#νει καταμ#τρηση χρ#σης του εκτυπωτ#.

Μ#σω του αρχε#ου ρ#θμισης (/etc/printcap), και με τη βο#θεια ειδικ#ν προγραμμ#των φ#λτρων, μπορε#τε να ενεργοποι#σετε το σ#στημα ### να κ#νει #λες # κ#ποιες απ# τις παραπ#νω εργασ#ες σε μια μεγ#λη γκ#μα συσκευ#ν εκτ#πωσης.

10.2.1. Γιατ# θα πρ#πει να χρησιμοποιε#τε τον

Αν ε#στε ο μοναδικ#ς χρ#στης του συστ#ματος, θα αναρωτι#στε γιατ# θα #πρεπε να ενδιαφερθε#τε για τον ####### αφο# δεν χρει#ζεστε #λεγχο πρ#σβασης, σελ#δες κεφαλ#δας, # αναφορ#ς εκτ#πωσης. Αν και μπορε#τε να ενεργοποι#σετε την #μεση πρ#σβαση στον εκτυπωτ#, ε#ναι καλ#τερα να χρησιμοποιε#τε τον ####### για τους παρακ#τω λ#γους:

- το ### εκτυπ#νει τις εργασ#ες στο παρασκ#νιο, δεν χρει#ζεται να περιμ#νετε να αντιγραφο#ν τα δεδομ#να στον εκτυπωτ#.

- Το ### μπορε# #νετα να εκτελε# μια εργασ#α εκτ#πωσης διαμ#σου φ#λτρων και να προσθ#τει κεφαλ#δες ημερομην#ας/#ρας # να μετατρ#πει κ#ποιο ειδικ# τ#πο αρχε#ου (#πως #να αρχε#ο ### ###) σε #να τ#πο κατανοητ# απ# τον εκτυπωτ# σας. Αυτ#ς οι διαδικασ#ες δεν χρει#ζεται να γ#νονται χειροκ#νητα.

- Πολλ# απ# τα ελε#θερα και εμπορικ# διαθ#σιμα προγρ#μματα που παρ#χουν διευκολ#νσεις στην εκτ#πωση, συν#θως επιζητο#ν να επικοινων#σουν με τον ####### του συστ#ματος σας. Ρυθμ#ζοντας το σ#στημα παροχ#τευσης, θα μπορε#τε ευκολ#τερα να υποστηρ#ζετε λογισμικ# τρ#των, που μπορε# #δη να #χετε # που πρ#κειται να εγκαταστ#σετε στο μ#λλον.

10.3. Βασικ# Εγκατ#σταση

Προειδοπο#ηση

Απ# το ####### 8.0 και μετ#, τα αρχε#α συσκευ#ν για τις σειριακ#ς θ#ρες μετονομ#στηκαν απ# /dev/ttydN σε /dev/ttyuN. Οι χρ#στες του ####### 7.# θα πρ#πει να προσαρμ#σουν την τεκμηρ#ωση που ακολουθε# με β#ση αυτ#ς τις αλλαγ#ς.

Για να χρησιμοποι#σετε εκτυπωτ#ς με το σ#στημα παροχ#τευσης ###, θα πρ#πει να εγκαταστ#σετε τ#σο το ######## του εκτυπωτ# σας #σο και το λογισμικ# ###. Αυτ# το #γγραφο περιγρ#φει την εγκατ#σταση σε δ#ο στ#δια:

- Δε#τε την εν#τητα Βασικ#ς Ρυθμ#σεις Εκτυπωτ#ν για να μ#θετε πως γ#νεται η σ#νδεση εκτυπωτ#ν, με ποιο τρ#πο επικοινωνε# το ### με τους εκτυπωτ#ς, και πως να εκτυπ#νετε απλ# αρχε#α κειμ#νου.

- Δε#τε την εν#τητα Ρυθμ#σεις Εκτυπωτ#ν για Προχωρημ#νους για να μ#θετε πως να εκτυπ#νετε αρχε#α ειδικ#ς μορφ#ς διαφ#ρων τ#πων, πως να εκτυπ#νετε σελ#δες κεφαλ#δας, πως να εκτυπ#νετε σε #να δ#κτυο, πως να ελ#γχετε την πρ#σβαση στους εκτυπωτ#ς, και πως να χρησιμοποιε#τε την καταγραφ# εκτυπ#σεων.

10.3.1. Βασικ#ς Ρυθμ#σεις Εκτυπωτ#ν

Αυτ# η εν#τητα περιγρ#φει πως να ρυθμ#σετε το ######## του εκτυπωτ# και το λογισμικ# ###. Παρ#χει βασικ#ς γν#σεις για τα εξ#ς θ#ματα:

- Η Εν#τητα Ρυθμ#σεις ######## υποδεικν#ει πως να συνδ#σετε τον εκτυπωτ# σε μια θ#ρα του υπολογιστ# σας.

- Η Εν#τητα Ρυθμ#σεις Λογισμικο# υποδεικν#ει πως να εγκαταστ#σετε το αρχε#ο ρ#θμισης του συστ#ματος παροχ#τευσης ###: το αρχε#ο /etc/printcap.

Αν προσπαθε#τε να εγκαταστ#σετε #ναν εκτυπωτ# που δ#χεται δεδομ#να μ#σω πρωτοκ#λλου δικτ#ου και #χι μ#σω διασ#νδεσης τοπικ#ς θ#ρας, τ#τε δε#τε την εν#τητα Εκτυπωτ#ς Με Συνδ#σεις Δικτ#ου.

Αν και αυτ# η εν#τητα ονομ#ζεται #Βασικ#ς Ρυθμ#σεις Εκτυπωτ#ν#, στην πραγ–ματικ#τητα ε#ναι αρκετ# περ#πλοκη. Το δυσκολ#τερο στ#διο στην εγκατ#σταση ε#ναι η επιτυχ#ς λειτουργ#α στην επικοινων#α του εκτυπωτ# με τον υπολογιστ# σας και το σ#στημα παροχ#τευσης ###. Οι επιλογ#ς για προχωρημ#νους, #πως οι σελ#δες κεφαλ#δας και αναφορ#ς ε#ναι σχετικ# ε#κολες να επιτευχθο#ν, μετ# την επιτυχ# ρ#θμιση της βασικ#ς λειτουργ#ας εκτ#πωσης.

10.3.1.1. Ρυθμ#σεις

Αυτ# η εν#τητα εξηγε# τους δι#φορους τρ#πους σ#νδεσης του εκτυπωτ# με τον υπο–λογιστ# σας. Περιγρ#φει τους δι#φορους τ#πους θυρ#ν και καλωδ#ων, και τις ρυθ–μ#σεις που πρ#πει να κ#νετε στον πυρ#να για να ενεργοποι#σετε την επικοινων#α μεταξ# ####### και εκτυπωτ#.

Αν #δη #χετε καταφ#ρει να συνδ#σετε τον εκτυπωτ# σας και #χετε εκτυπ#σει επι–τυχ#ς σε #λλο λειτουργικ# σ#στημα, τ#τε μπορε#τε να μεταβε#τε κατευθε#αν στην εν#τητα Ρυθμ#σεις Λογισμικο#.

10.3.1.1.1. Θ#ρες και Καλ#δια

Οι εκτυπωτ#ς που διατ#θενται σ#μερα για χρ#ση με Η/Υ παρ#χονται με μ#α # πε–ρισσ#τερες εκ των ακολο#θων τρι#ν διασυνδ#σεων:

- Οι Σειριακ#ς διασυνδ#σεις, γνωστ#ς και ως ###232 # θ#ρες ###, χρησιμοποιο#ν την σειριακ# θ#ρα του υπολογιστ# σας για να στε#λουν δεδομ#να στον εκτυπω–τ#. Οι σειριακ#ς διασυνδ#σεις ε#ναι συν#θεις στην βιομηχαν#α κατασκευ#ς Η/Υ και τα καλ#δια ε#ναι εκτεν#ς διαδεδομ#να και επ#σης ε#κολα να κατασκευα–στο#ν. Οι σειριακ#ς διασυνδ#σεις μερικ#ς φορ#ς χρει#ζονται ειδικ# καλ#δια και μπορε# να σας ζητηθο#ν πολ#πλοκες επικοινωνιακ#ς ρυθμ#σεις. Οι περισσ#τε–ρες σειριακ#ς θ#ρες των Η/Υ #χουν μ#γιστη ταχ#τητα μετ#δοσης 115200 ###, κ#–νοντας δ#σκολη την εργασ#α εκτ#πωσης γραφικ#ν μεγ#λων διαστ#σεων.

- Οι Παρ#λληλες διασυνδ#σεις χρησιμοποιο#ν την παρ#λληλη θ#ρα του υπολογιστ# σας για να στ#λνουν δεδομ#να στον εκτυπωτ#. Οι παρ#λληλες διασυνδ#σεις ε#ναι διαδεδομ#νες στο εμπ#ριο και ε#ναι γρηγορ#τερες απ# τις σειριακ#ς ###232. Τα καλ#δια διατ#θενται #τοιμα, αλλ# ε#ναι δυσκολ#τερο να κατασκευαστο#ν χειρωνακτικ#. Με τις παρ#λληλες διασυνδ#σεις δεν προβλ#πονται επιλογ#ς ρ#θμισης επικοινων#ας, κ#νοντας την ρ#θμιση τους εξαιρετικ# απλ#.

  Οι παρ#λληλες διασυνδ#σεις ε#ναι γνωστ#ς και ως διασυνδ#σεις ############, ονομασ#α προερχ#μενη απ# τον τ#πο του ακροδ#κτη του εκτυπωτ#.

- Οι διασυνδ#σεις ###, συντομογραφ#α απ# το ######### ###### ###, δουλε#ουν σε ακ#μη μεγαλ#τερες ταχ#τητες απ# την παρ#λληλη και την ###232 σειριακ# διασ#νδεση. Τα καλ#δια τους ε#ναι απλ# και φτην#. Η ### ε#ναι αν#τερη απ# την Σειριακ# ###232 και απ# την Παρ#λληλη στην εκτ#πωση, αλλ# δυστυχ#ς δεν υποστηρ#ζεται καλ# απ# τα συστ#ματα ####®. #νας τρ#πος για να αποφ#γετε αυτ# το πρ#βλημα ε#ναι να αγορ#σετε εκτυπωτ# που φ#ρει διασ#νδεση ### και Παρ#λληλη, #πως συμβα#νει με πολλο#ς εκτυπωτ#ς.

Γενικ#, οι Παρ#λληλες διασυνδ#σεις προσφ#ρουν συν#θως μ#ας κατε#θυνσης επικοινων#α (απ# τον υπολογιστ# στον εκτυπωτ#) εν# η σειριακ# και η ### δ#νουν αμφ#δρομη. Στο ####### οι πιο πρ#σφατες παρ#λληλες θ#ρες (### και ###) καταφ#ρνουν αμφ#δρομη επικοινων#α με τους εκτυπωτ#ς, #ταν χρησιμοποιο#νται καλ#δια που συμμορφ#νονται με το πρ#τυπο #####1284.

Η αμφ#δρομη επικοινων#α με εκτυπωτ#ς διαμ#σου παρ#λληλης θ#ρας μπορε# να επιτευχθε# γενικ# με δ#ο τρ#πους. Ο πρ#τος τρ#πος χρησιμοποιε# #να προσαρμοσμ#νο πρ#γραμμα οδ#γησης εκτυπωτ#, #στε να μπορε# το ####### να συνομιλε# στην γλ#σσα του εκτυπωτ#. Αυτ# ε#ναι σ#νηθες με εκτυπωτ#ς ###### και μπορε# επ#σης να χρησιμοποιηθε# για αναφορ#ς διαθ#σιμης ποσ#τητας μελανιο# και για #λλες πληροφορ#ες λειτουργ#ας. Η δε#τερη μ#θοδος χρησιμοποιε#ται #ταν ο εκτυπωτ#ς #χει δυνατ#τητα υποστ#ριξης ##########®.

Οι εργασ#ες ##########® ε#ναι στην πραγματικ#τητα προγρ#μματα που αποστ#λλονται στον εκτυπωτ#, δεν ε#ναι απαρα#τητο να παρ#γουν εκτυπ#σεις, εν# μπορο#ν να επιστρ#ψουν το αποτ#λεσμα τους απευθε#ας στον υπολογιστ#. Το ##########® χρησιμοποιε# αμφ#δρομη επικοινων#α για να ενημερ#σει τον υπολογιστ# για τυχ#ν προβλ#ματα, #πως σφ#λματα στο πρ#γραμμα ##########® # μπλοκ#ρισμα τροφοδοσ#ας χαρτιο#. Οι χρ#στες σας, θα σας ε#ναι ευγν#μονες για αυτ#ς τις πληροφορ#ες. Επιπλ#ον, ο καλ#τερος τρ#πος για να κ#νετε σωστ# καταμ#τρηση με #να αμφ#δρομο εκτυπωτ# ##########® ε#ναι: να ρωτ#σετε τον εκτυπωτ# για την συνολικ# καταμ#τρηση των σελ#δων του (π#σες σελ#δες εκτ#πωσε σε #λη τη δι#ρκεια ζω#ς του), μετ# να αποστε#λετε την εργασ#α του χρ#στη, και #πειτα να ξαναρωτ#σετε για την καταμ#τρηση των σελ#δων του. Αφαιρ#στε τις δ#ο τιμ#ς και θα γνωρ#ζετε π#σες σελ#δες να χρε#σετε στον χρ#στη.

10.3.1.1.2. Παρ#λληλες Θ#ρες

Για να συνδ#σετε #ναν εκτυπωτ# σε παρ#λληλη θ#ρα, συνδ#στε το καλ#διο ########## μεταξ# εκτυπωτ# και υπολογιστ#. Οι οδηγ#ες που συνοδε#ουν τον εκτυπωτ# και τον υπολογιστ# θα σας καθοδηγ#σουν να ολοκληρ#σετε την σ#νδε–ση.

Θυμηθε#τε ποια παρ#λληλη θ#ρα χρησιμοποιε#τε στον υπολογιστ#. Η πρ#τη παρ#λληλη θ#ρα στο ####### ε#ναι η ppc0, η δε#τερη ε#ναι η ppc1, και ο#τω καθεξ#ς. Το #νομα συσκευ#ς του εκτυπωτ# χρησιμοποιε# την #δια αρ#θμηση: /dev/lpt0 για τον εκτυπωτ# στην πρ#τη παρ#λληλη θ#ρα κ.τ.λ.

10.3.1.1.3. Σειριακ#ς Θ#ρες

Για να συνδ#σετε #ναν εκτυπωτ# χρησιμοποι#ντας σειριακ# διασ#νδεση, συνδ#–στε το κατ#λληλο σειριακ# καλ#διο μεταξ# εκτυπωτ# και υπολογιστ#. Οι οδηγ#ες που συνοδε#ουν τον εκτυπωτ# και τον υπολογιστ# σας, θα σας καθοδηγ#σουν να ολοκληρ#σετε την σ#νδεση.

Αν δεν ε#στε σ#γουροι ποιο ε#ναι το #κατ#λληλο σειριακ# καλ#διο#, μπορε#τε να δοκιμ#σετε μ#α απ# τις ακ#λουθες εναλλακτικ#ς:

- #να καλ#διο *modem* εν#νει κ#θε ### του ακροδ#κτη απ# τη μια πλευρ# του κα–λωδ#ου κατευθε#αν με το αντ#στοιχο ### του ακροδ#κτη στο #λλο #κρο. Αυτ#ς ο τ#πος καλωδ#ου ε#ναι γνωστ#ς και ως καλ#διο ############.

- #να καλ#διο *null-modem* εν#νει κατευθε#αν μερικ# ####, ανταλλ#σσει μερικ# #λ–λα (για παρ#δειγμα, τα #### αποστολ#ς και λ#ψης), εν# βραχυκυκλ#νει μερικ# #λλα, εσωτερικ#, στο προστατευτικ# κ#λυμμα κ#θε ακροδ#κτη. Αυτ#ς ο τ#πος καλωδ#ου ε#ναι γνωστ#ς και ως καλ#διο ############.

- #να καλ#διο σειριακο# εκτυπωτ#, που απαιτε#ται απ# κ#ποιους λιγ#τερο συνη–θισμ#νους εκτυπωτ#ς, ε#ναι σαν το καλ#διο ##########, αλλ# στ#λνει ισοδ#να–μα σ#ματα και στα δ#ο #κρα αντ# να τα βραχυκυκλ#νει εσωτερικ#.

Θα πρ#πει επ#σης να ρυθμ#σετε τις παραμ#τρους επικοινων#ας του εκτυπωτ#, συ–ν#θως απ# τον μπροστιν# π#νακα ελ#γχου # απ# τους ### διακ#πτες του. Επιλ#ξτε την μ#γιστη τιμ# bps (#### ### ###### = #### αν# δευτερ#λεπτο, αναφ#ρεται και ως ρυθμ#ς *baud*) που υποστηρ#ζουν ο υπολογιστ#ς και ο εκτυπωτ#ς σας. Επιλ#ξτε 7 # 8 #### ####, ####, ####, # ### ######, και 1 # 2 #### ####. Επ#σης επιλ#ξτε #να πρωτ#κολλο ελ#γχου ρο#ς: ε#τε ####, # ###/#### (αναφ#ρεται και ως #λεγχος ρο#ς ######### # ##########). Να θυμ#στε αυτ#ς τις ρυθμ#σεις, για το στ#διο ρ#θμισης λογισμικο# που ακολουθε#.

10.3.1.2. Ρυθμ#σεις Λογισμικο#

Αυτ# η εν#τητα περιγρ#φει τις αναγκα#ες ρυθμ#σεις που πρ#πει να γ#νουν στο λογισμικ# για να μπορε#τε να εκτυπ#νετε με το σ#στημα παροχ#τευσης εκτυπωτ#ν ### στο #######.

Μια γενικ# #ποψη των ενεργει#ν που πρ#πει να ακολουθ#σετε ε#ναι:

1. Ρυθμ#στε τον πυρ#να σας, αν ε#ναι αναγκα#ο, για την θ#ρα που χρησιμοποιε#τε για τον εκτυπωτ# σας. Οι απαρα#τητες ρυθμ#σεις περιγρ#φονται στην εν#τητα Ρυθμ#σεις Πυρ#να.

2. Ρυθμ#στε την κατ#σταση επικοινων#ας για την παρ#λληλη θ#ρα, αν πρ#κειται να την χρησιμοποι#σετε. Η εν#τητα Ρυθμ#σεις Κατ#στασης Επικοινων#ας για την Παρ#λληλη Θ#ρα περι#χει λεπτομ#ρειες.

3. Ελ#γξτε αν το λειτουργικ# σ#στημα μπορε# να στε#λει δεδομ#να στον εκτυπωτ#. Η εν#τητα #λεγχος Επικοινων#ας του Εκτυπωτ# παρ#χει μερικ#ς συμβουλ#ς για το πως θα μπορο#σε να γ#νει ο #λεγχος.

4. Ρυθμ#στε το ### για τον εκτυπωτ# σας, τροποποι#ντας το αρχε#ο /etc/printcap. Θα βρε#τε οδηγ#ες για αυτ#ς τις ρυθμ#σεις σε επ#μενο τμ#μα αυτο# του κεφαλα#ου.

10.3.1.2.1. Ρυθμ#σεις Πυρ#να

Ο πυρ#νας του λειτουργικο# συστ#ματος #χει μεταγλωττιστε# #τσι #στε να δουλε#ει με #να συγκεκριμ#νο σ#νολο συσκευ#ν. Η σειριακ# και η παρ#λληλη δισ#νδεση του εκτυπωτ# ε#ναι μ#ρος αυτο# του συν#λου. Επομ#νως, #σως να ε#ναι αναγκα#ο να προσθ#σετε υποστ#ριξη για κ#ποια πρ#σθετη σειριακ# # παρ#λληλη θ#ρα, αν δεν ε#ναι #δη ρυθμισμ#νη στον πυρ#να σας.

Για να ελ#γξετε αν ο πυρ#νας σας μπορε# να υποστηρ#ξει μια σειριακ# διασ#νδεση, πληκτρολογ#στε:

```
# grep sioN -/var/run/dmesg.boot
```

#που *N* ε#ναι ο αριθμ#ς της σειριακ#ς θ#ρας, ξεκιν#ντας απ# το μηδ#ν. Αν δε#τε στην #ξοδο του τερματικο# σας κ#τι παρ#μοιο με:

```
sio2 at port 0x3e8-0x3ef irq 5 on isa
sio2: type 16550A
```

τ#τε ο πυρ#νας υποστηρ#ζει αυτ# τη θ#ρα.

Για να ελ#γξετε αν ο πυρ#νας σας υποστηρ#ζει παρ#λληλες διασυνδ#σεις, πληκτρολογ#στε:

```
# grep ppcN -/var/run/dmesg.boot
```

#που *N* ε#ναι ο αριθμ#ς της παρ#λληλης θ#ρας, ξεκιν#ντας απ# το μηδ#ν. Αν δε#τε στην #ξοδο του τερματικο# σας κ#τι παρ#μοιο με:

```
ppc0: <Parallel port> at port 0x378-0x37f irq 7 on isa0
ppc0: SMC-like chipset (ECP/EPP/PS2/NIBBLE) in COMPATIBLE mode
ppc0: FIFO with 16/16/8 bytes threshold
```

τ#τε ο πυρ#νας υποστηρ#ζει αυτ# τη θ#ρα.

Για να μπορε# το λειτουργικ# σ#στημα να αναγνωρ#ζει και να χρησιμοποιε# την θ#ρα (παρ#λληλη # σειριακ#) για τον εκτυπωτ# σας, #σως χρειαστε# να επανα–προσαρμ#σετε τον πυρ#να σας.

Για την υποστ#ριξη σειριακ#ς θ#ρας, δε#τε την εν#τητα στις ρυθμ#σεις του πυρ#–να. Για την υποστ#ριξη παρ#λληλης θ#ρας, δε#τε την #δια εν#τητα και την εν#–τητα που ακολουθε#.

10.3.1.3. Ρυθμ#σεις Κατ#στασης Επικοινων#ας για την Παρ#λληλη Θ#ρα

#ταν χρησιμοποιε#τε την παρ#λληλη διασ#νδεση, μπορε#τε να επιλ#ξετε αν η επι–κοινων#α του ####### με τον εκτυπωτ# θα ε#ναι τ#που ################ # ######. Ο γενικ#ς οδηγ#ς συσκευ#ς του εκτυπωτ# (###(4)) στο ####### χρησιμοποιε# το σ#στημα #####(4), το οπο#ο ελ#γχει την θ#ρα του ####### με τον οδηγ# ###(4).

- Η μ#θοδος *interrupt-driven* ε#ναι προεπιλεγμ#νη στον πυρ#να #######. Με αυτ# τη μ#θοδο, το λειτουργικ# σ#στημα χρησιμοποιε# #να σ#μα ### για να προσ–διορ#σει αν ο εκτυπωτ#ς ε#ναι #τοιμος για δεδομ#να.

- Η μ#θοδος *polled* οδηγε# το λειτουργικ# σ#στημα να ζητ# κατ# επαν#ληψη απ# τον εκτυπωτ# αν ε#ναι #τοιμος για πρ#σθετα δεδομ#να. #ταν απαντ#σει θετικ#, ο πυρ#νας στ#λνει πρ#σθετα δεδομ#να.

Η μ#θοδος ################ ε#ναι συν#θως κ#πως γρηγορ#τερη αλλ# χρησιμο–ποιε# μια πολ#τιμη γραμμ# ###. #χει παρατηρηθε# πως κ#ποιοι σ#γχρονοι εκτυ–πωτ#ς ## δε δουλε#ουν σωστ# σε κατ#σταση #########, πιθαν#ς λ#γω κ#ποιων (#χι απ#λυτα εξακριβωμ#νων) προβλημ#των συγχρονισμο#. Αυτο# οι εκτυπωτ#ς χρει#ζονται την μ#θοδο ######. Θα πρ#πει να χρησιμοποιε#τε την αποτελεσματι–κ#τερη κατ#σταση λειτουργ#ας. Κ#ποιοι εκτυπωτ#ς δουλε#ουν και στις δυο κα–ταστ#σεις, αλλ# ε#ναι οδυνηρ# αργο# στην κατ#σταση λειτουργ#ας #########.

Μπορε#τε να ρυθμ#σετε την κατ#σταση επικοινων#ας με δ#ο τρ#πους: ρυθμ#ζο–ντας τον πυρ#να # χρησιμοποι#ντας το πρ#γραμμα ##########(8).

Για να θ#σετε την κατ#σταση επικοινων#ας ρυθμ#ζοντας τον πυρ#να:

1. Επεξεργαστε#τε το αρχε#ο ρ#θμισης του πυρ#να. Δε#τε την καταχ#ριση ppc0. Αν εγκαθιστ#τε την δε#τερη παρ#λληλη θ#ρα, τ#τε χρησιμοποιε#στε ppc1. Για την τρ#τη θ#ρα ppc2 και ο#τω καθεξ#ς.

- Αν επιθυμε#τε κατ#σταση λειτουργ#ας ################, επεξεργαστε#τε την ακ#λουθη γραμμ#:

  ```
  hint.ppc.0.irq="N"
  ```

  στο αρχε#ο /boot/device.hints και αντικαταστ#στε το *N* με τον σωστ# αριθμ# ###. Το αρχε#ο ρ#θμισης του πυρ#να πρ#πει επ#σης να περι#χει τον οδηγ# ###(4):

  ```
  device ppc
  ```

- Αν επιθυμε#τε κατ#σταση λειτουργ#ας ######, διαγρ#ψτε απ# το αρχε#ο /boot/device.hints, την ακ#λουθη γραμμ#:

  ```
  hint.ppc.0.irq="N"
  ```

  Σε μερικ#ς περιπτ#σεις, το παραπ#νω δεν ε#ναι αρκετ# για να θ#σετε την θ#ρα σε κατ#σταση ######. Τις περισσ#τερες φορ#ς το πρ#βλημα προ#ρχεται απ# τον οδηγ# ####(4), ο οπο#ος #χει την ευχ#ρεια να εξετ#ζει και να προσαρτ# συσκευ#ς, και επομ#νως, να ελ#γχει τον τρ#πο πρ#σβασης στην θ#ρα του εκτυπωτ#. Θα πρ#πει να ελ#γξετε τις ρυθμ#σεις του ####(4) για να διορθ#σετε αυτ# το πρ#βλημα.

2. Αποθηκε#στε το αρχε#ο. Ρυθμ#στε, μεταγλωττ#στε, και εγκαταστ#στε τον πυρ#να, και #πειτα κ#ντε επανεκκ#νηση. Για περισσ#τερες λεπτομ#ρειες, δε#τε τις ρυθμ#σεις του πυρ#να.

Για να θ#σετε την κατ#σταση επικοινων#ας με το ##########(8):

1. Πληκτρολογ#στε:

   ```
   # lptcontrol --i --d -/dev/lptN
   ```

   για να θ#σετε την κατ#σταση λειτουργ#ας ################ για το lptN.

2. Πληκτρολογ#στε:

   ```
   # lptcontrol --p --d -/dev/lptN
   ```

   για να θ#σετε την κατ#σταση λειτουργ#ας ###### για το lptN.

Θα μπορο#σατε να καταχωρ#σετε αυτ#ς τις εντολ#ς στο δικ# σας αρχε#ο /etc/rc.local. #τσι θα εκτελο#νται αυτ#ματα κατ# την εκκ#νηση του συστ#ματος σας. Για περισσ#τερες πληροφορ#ες δε#τε το ##########(8).

10.3.1.4. #λεγχος Επικοινων#ας του Εκτυπωτ#

Πριν συνεχ#σουμε να ρυθμ#ζουμε το σ#στημα παροχ#τευσης, θα πρ#πει να βεβαιωθε#τε #τι το λειτουργικ# σ#στημα μπορε# να στε#λει επιτυχ#ς δεδομ#να στον

εκτυπωτ# σας. Ε#ναι ευκολ#τερο να κ#νουμε ξεχωριστ# την αποσφαλμ#τωση επι–κοινων#ας του εκτυπωτ# και την αποσφαλμ#τωση του συστ#ματος παροχ#τευσης.

Θα ελ#γξουμε τον εκτυπωτ# στ#λνοντας μερικ# δεδομ#να κειμ#νου. Για εκε#νους τους εκτυπωτ#ς που μπορο#ν να εκτυπ#νουν #μεσα τους χαρακτ#ρες που #χουν αποσταλε#, το πρ#γραμμα ######(1) ε#ναι τ#λειο: Παρ#γει #λους τους εκτυπ#σι–μους χαρακτ#ρες (96) ##### σε 96 γραμμ#ς.

Για εκτυπωτ#ς ##########® (# που βασ#ζονται σε #λλη γλ#σσα), θα χρειαστε# να κ#νουμε #να πιο πολ#πλοκο τεστ. #να μικρ# πρ#γραμμα ##########®, #πως αυτ# που ακολουθε#, επαρκε#:

```
%!PS
100 100 moveto 300 300 lineto stroke
310 310 moveto -/Helvetica findfont 12 scalefont setfont
(Is this thing working?) show
showpage
```

Ο παραπ#νω κ#δικας ##########® μπορε# να τοποθετηθε# σε #να αρχε#ο και να χρησιμοποιηθε# #πως υποδεικν#ουν τα παραδε#γματα στις ακ#λουθες εν#τητες.

Σημε#ωση

#ταν αυτ# το #γγραφο αναφ#ρεται σε μια γλ#σσα εκτυπωτ#, εννοε#ται μια γλ#σσα #πως η ##########®, αλλ# #χι η ### της ####### ####### # η ### ε#ναι μια γλ#σσα ευρε#ας λειτουρ–γικ#τητας η οπο#α επιτρ#πει την αν#μιξη απλο# κειμ#νου με ακολουθ#ες διαφυγ#ς. Η ##########® δεν μπορε# να εκτυπ#–σει #μεσα απλ# κε#μενο, και αυτ#ς ε#ναι ακριβ#ς ο τ#πος της γλ#σσας εκτυπωτ# που θα πρ#πει να διευθετ#σουμε κατ#λλη–λα.

10.3.1.4.1. #λεγχος Παρ#λληλου Εκτυπωτ#

Αυτ# η εν#τητα υποδεικν#ει πως να ελ#γξετε αν το ####### μπορε# να επικοινω–ν#σει με #ναν εκτυπωτ# συνδεδεμ#νο σε παρ#λληλη θ#ρα.

Για να ελ#γξετε #ναν εκτυπωτ# σε παρ#λληλη θ#ρα:

1. Γ#νετε root με ##(1).

2. Στε#λτε δεδομ#να στον εκτυπωτ#.

   - Αν ο εκτυπωτ#ς μπορε# να εκτυπ#σει απλ# κε#μενο, τ#τε χρησιμοποι#στε το ######(1). Πληκτρολογ#στε:

```
# lptest > -/dev/lptN
```

#που *N* ε#ναι ο αριθμ#ς της παρ#λληλης θ#ρας, ξεκιν#ντας απ# το μηδ#ν.

- Ε#ν ο εκτυπωτ#ς καταλαβα#νει ##########® # κ#ποια #λλη γλ#σσα εκτυ–πωτ#ν, τ#τε στε#λτε #να μικρ# πρ#γραμμα στον εκτυπωτ#. Πληκτρολογ#στε:

```
# cat > -/dev/lptN
```

#πειτα πληκτρολογ#στε το πρ#γραμμα μ#α προς μ#α γραμμ#, προσεκτικ#’ γιατ# δεν μπορε#τε να επεξεργαστε#τε μια γραμμ# αφ#του #χετε πι#σει το πλ#κτρο RETURN # ENTER. Αφο# τελει#σετε με την καταχ#ριση του προγρ#μ–ματος, πι#στε CONTROL+D, # #λλο πλ#κτρο τερματισμο# αρχε#ου.

Εναλλακτικ#, μπορε#τε να τοποθετ#σετε το πρ#γραμμα σε #να αρχε#ο και να πληκτρολογ#σετε:

```
# cat file > -/dev/lptN
```

#που *file* ε#ναι το #νομα του αρχε#ου που περι#χει το πρ#γραμμα που θ#λετε να στε#λετε στον εκτυπωτ#.

Θα δε#τε κ#τι να εκτυπ#νεται. Μην ανησυχε#τε αν το κε#μενο δεν φα#νεται σωστ#. Θα το διορθ#σουμε αργ#τερα.

10.3.1.4.2. #λεγχος Σειριακο# Εκτυπωτ#

Αυτ# η εν#τητα υποδεικν#ει πως να ελ#γξετε αν το ####### μπορε# να επικοινω–ν#σει με #ναν εκτυπωτ# συνδεδεμ#νο σε σειριακ# θ#ρα.

Για να ελ#γξετε #ναν εκτυπωτ# σε σειριακ# θ#ρα:

1. Γ#νετε root με ##(1).

2. Επεξεργαστε#τε το αρχε#ο /etc/remote. Προσθ#στε την ακ#λουθη καταχ#ριση:

```
printer:dv=/dev/port:br#bps-rate:pa=parity
```

#που *port* ε#ναι η καταχ#ριση συσκευ#ς για την σειριακ# π#ρτα (ttyu0, ttyu1, κτλ.), *bps-rate* ε#ναι η ταχ#τητα ############### επικοινων#ας με τον εκτυπωτ#, και *parity* η ισοτιμ#α που απαιτε#ται απ# τον εκτυπωτ# (even, odd, none, # zero).

Παρακ#τω φα#νεται #να υπ#δειγμα καταχ#ρισης, για #ναν εκτυπωτ# συν–δεδεμ#νο μ#σω σειριακ#ς γραμμ#ς στην τρ#τη σειριακ# θ#ρα με ταχ#τητα 19200 ### και χωρ#ς ######:

```
printer:dv=/dev/ttyu2:br#19200:pa=none
```

3. Συνδεθε#τε στον εκτυπωτ# με ###(1). Πληκτρολογ#στε:

```
# tip printer
```

Αν αυτ# το στ#διο δεν δουλε#ει, επεξεργαστε#τε π#λι το αρχε#ο /etc/remote και προσπαθ#στε το χρησιμοποι#ντας /dev/cuaaN αντ# για /dev/ttyuN.

4. Στε#λτε δεδομ#να στον εκτυπωτ#.

- Αν ο εκτυπωτ#ς μπορε# να εκτυπ#σει απλ# κε#μενο, χρησιμοποι#στε ######(1). Γρ#ψτε:

```
% $lptest
```

- Ε#ν ο εκτυπωτ#ς καταλαβα#νει ##########® # κ#ποια #λλη γλ#σσα εκτυ–πωτ#ν, τ#τε στε#λτε #να μικρ# πρ#γραμμα στον εκτυπωτ#. Πληκτρολογ#–στε το πρ#γραμμα, μ#α προς μ#α γραμμ#, πολ# προσεκτικ#, καθ#ς ο εκτυ–πωτ#ς μπορε# να ερμηνε#ει διαφορετικ# την χρ#ση χαρακτ#ρων #πως το ######### # #λλων που παρ#γονται απ# δι#φορα πλ#κτρα επεξεργασ#ας. Μπορε# επ#σης να χρειαστε# να πληκτρολογ#σετε κ#ποιο ειδικ# πλ#κτρο τερματισμο# αρχε#ου για τον εκτυπωτ# #στε να γνωρ#ζει π#τε ολοκληρ#–νεται το πρ#γραμμα. Για εκτυπωτ#ς ##########®, πι#στε CONTROL+D.

  Εναλλακτικ#, μπορε#τε να τοποθετ#σετε το πρ#γραμμα σε #να αρχε#ο και να πληκτρολογ#σετε:

```
% >file
```

  #που *file* ε#ναι το #νομα του αρχε#ου που περι#χει το πρ#γραμμα. Αφο# το ###(1) στε#λει το αρχε#ο, πι#στε το κατ#λληλο πλ#κτρο τερματισμο# αρ–χε#ου, αν απαιτε#ται.

Θα δε#τε κ#τι να εκτυπ#νεται. Μην ανησυχε#τε αν το κε#μενο δεν φα#νεται σωστ#. Θα το διορθ#σουμε αργ#τερα.

10.3.1.5. Ενεργοπο#ηση του #######: το Αρχε#ο **/etc/printcap**

Σε αυτ# το σημε#ο, ο εκτυπωτ#ς σας θα πρ#πει να ε#ναι συνδεμ#νος, ο πυρ#νας σας ρυθμισμ#νος να επικοινωνε# μαζ# του (αν χρει#ζεται), και #χετε πετ#χει να στε#–λετε κ#ποια δοκιμαστικ# δεδομ#να στον εκτυπωτ#. Ε#στε τ#ρα #τοιμοι να ρυθμ#–σετε το ### για να ελ#γχετε την πρ#σβαση στον εκτυπωτ# σας.

Μπορε#τε να ρυθμ#σετε το ### με επεξεργασ#α του αρχε#ου /etc/printcap. Το σ#στη–μα παροχ#τευσης ### διαβ#ζει αυτ# το αρχε#ο κ#θε φορ# που χρησιμοποιε#ται ο #######, επομ#νως πιθαν#ς αναβαθμ#σεις του μπα#νουν #μεσα σε εφαρμογ#.

Ε#ναι ε#κολο να κατανο#σετε την μορφ# του αρχε#ου ########(5). Χρησιμοποι#–στε τον κειμενογρ#φο που προτιμ#τε για να κ#νετε αλλαγ#ς στο /etc/printcap. Η μορφ#

του ε#ναι παρ#μοια με #λλα αρχε#α περιγραφ#ς δυνατοτ#των, #πως τα /usr/share/misc/termcap και /etc/remote. Δε#τε την #######(3) για λεπτομερε#ς πληροφορ#ες σχετικ# με την μορφ# του αρχε#ου.

Η πιο απλ# ρ#θμιση του ####### αποτελε#ται απ# τα ακ#λουθα β#ματα:

1. Επιλ#ξτε #να #νομα (και λ#γα βολικ# παρων#μια) για τον εκτυπωτ#, και τοποθετ#στε τα στο αρχε#ο /etc/printcap. Δε#τε την εν#τητα Ονοματοδ#τηση Εκτυπωτ# για περισσ#τερες πληροφορ#ες σχετικ# με την ονομασ#α των εκτυπωτ#ν.

2. Απενεργοποι#στε τις σελ#δες κεφαλ#δας (ε#ναι ενεργ#ς απ# προεπιλογ#) εισ#γοντας την ικαν#τητα sh. Για περισσ#τερες πληροφορ#ες δε#τε την εν#τητα Παρεμπ#διση Σελ#δων Κεφαλ#δας.

3. Δημιουργ#στε #να κατ#λογο παροχ#τευσης, και καθορ#στε την τοποθεσ#α του με την ικαν#τητα sd. Για περισσ#τερες πληροφορ#ες δε#τε την εν#τητα Δημιουργ#α Καταλ#γου Παροχ#τευσης.

4. Καθορ#στε την κατ#λληλη καταχ#ριση /dev για τον εκτυπωτ#, και σημει#στε τη στο /etc/printcap με την ικαν#τητα lp. Για περισσ#τερες πληροφορ#ες, δε#τε την εν#τητα Αναγν#ριση της Συσκευ#ς Εκτ#πωσης. Επ#σης, αν ο εκτυπωτ#ς ε#ναι σε σειριακ# θ#ρα, εγκαταστ#στε τις παραμ#τρους επικοινων#ας με την ικαν#τητα ms# η οπο#α αναλ#εται στην εν#τητα Ρυθμ#σεις Παραμ#τρων Επικοινων#ας του #######.

5. Εγκαταστ#στε φ#λτρα εισ#δου απλο# κειμ#νου. Δε#τε την εν#τητα Εγκατ#σταση Φ#λτρου Κειμ#νου για περισσ#τερες πληροφορ#ες.

6. Ελ#γξτε την εγκατ#σταση εκτυπ#νοντας οτιδ#ποτε με την εντολ# ###(1). Περισσ#τερες πληροφορ#ες ε#ναι διαθ#σιμες στις εν#τητες Δοκιμ# του ####### και Εντοπισμ#ς Βλαβ#ν.

Σημε#ωση

Εκτυπωτ#ς που βασ#ζονται σε γλ#σσες εκτ#πωσης, #πως οι εκτυπωτ#ς ##########®, δεν μπορο#ν να εκτυπ#σουν #μεσα απλ# κε#μενο. Ο απλ#ς τρ#πος ρ#θμισης που δε#ξαμε παραπ#νω και που θα περιγρ#ψουμε εκτεν#στερα στις επ#μενες εν#τητες, προ#ποθ#τει πως αν ρυθμ#ζετε #ναν τ#τοιο εκτυπωτ# θα μπορε#τε να εκτυπ#σετε μ#νον αρχε#α γραμμ#να στη γλ#σσα του.

Οι χρ#στες συν#θως νομ#ζουν πως μπορο#ν να εκτυπ#σουν απλ# κε#μενο σε #λους τους εκτυπωτ#ς που ε#ναι εγκατεστημ#νοι στο σ#στημα τους. Τα προγρ#μματα

που χρησιμοποιο#ν το ### για να εκτυπ#σουν, κ#νουν ακριβ#ς την #δια υπ#θεση. Αν προσπαθε#τε να εγκαταστ#σετε #ναν τ#τοιο εκτυπωτ# και θ#λετε να μπορε#–τε να τυπ#νετε εργασ#ες στην γλ#σσα του εκτυπωτ# αλλ# και σε απλ# κε#μενο, σας συνιστο#με να προσθ#σετε #να επιπλ#ον β#μα στην διαδικασ#α εγκατ#στα–σης που περιγρ#ψαμε παραπ#νω: Εγκαταστ#στε #να πρ#γραμμα αυτ#ματης μετα–τροπ#ς απ# απλ# κε#μενο σε ########## (# σε #λλη γλ#σσα εκτυπωτ#). Η εν#τητα Συμβατ#τητα Εργασι#ν Απλο# Κειμ#νου σε εκτυπωτ#ς ##########® εξηγε# πως να ενεργ#σετε.

10.3.1.5.1. Ονοματοδ#τηση Εκτυπωτ#

Το πρ#το (ε#κολο) β#μα ε#ναι να επιλ#ξετε #νομα για τον εκτυπωτ# σας. Δεν #χει σημασ#α αν θα προτιμ#σετε #να λειτουργικ# # κ#ποιο εξωτικ# #νομα αφο# μπο–ρε#τε επ#σης να προσθ#σετε και μερικ# παρων#μια (#######) για τον #διο εκτυ–πωτ#.

Τουλ#χιστον #νας απ# τους εκτυπωτ#ς που αναφ#ρονται στο /etc/printcap θα πρ#πει να #χει το παρων#μιο lp. Αυτ# ε#ναι η ονομασ#α του προεπιλεγμ#νου εκτυπωτ#. Ε#ν οι χρ#στες δεν #χουν την μεταβλητ# περιβ#λλοντος PRINTER και δεν αναφ#ρουν κ#ποιο #νομα εκτυπωτ# στην γραμμ# εντολ#ν με οποιαδ#ποτε εντολ# ###, τ#τε ο lp θα ε#ναι ο προεπιλεγμ#νος εκτυπωτ#ς για τις εκτυπ#σεις τους.

Επ#σης, ε#ναι κοιν# πρακτικ# το τελευτα#ο ##### του εκτυπωτ# να ε#ναι μια πλ#–ρης περιγραφ# του εκτυπωτ#, που να περιλαμβ#νει τον κατασκευαστ# και το μο–ντ#λο.

Αφο# επιλ#ξετε μια ονομασ#α και μερικ# συν#θη παρων#μια, καταχωρ#στε τα στο αρχε#ο /etc/printcap. Το #νομα του εκτυπωτ# θα πρ#πει να αναφ#ρεται πρ#το στο αρι–στερ# #κρο. Διαχωρ#στε κ#θε παρων#μιο με μια κ#θετη μπ#ρα και τοποθετ#στε μια #νω#κ#τω τελε#α μετ# το τελευτα#ο παρων#μιο.

Στο ακ#λουθο παρ#δειγμα, ξεκιν#με με #να εντελ#ς βασικ# /etc/printcap που ορ#ζει δ#ο εκτυπωτ#ς (#ναν εκτυπωτ# γραμμ#ς ###### 630 και #ναν εκτυπωτ# ##########® ##### ######### ####4455):

```
#
#  -/etc/printcap for host rose
#
rattan|line|diablo|lp|Diablo 630 Line Printer:

bamboo|ps|PS|S|panasonic|Panasonic KX-P4455 PostScript v51.4:
```

Σε αυτ# το παρ#δειγμα, ο πρ#τος εκτυπωτ#ς ονομ#ζεται rattan και #χει ως παρων#–μια τα line, diablo, lp, και Diablo 630 Line Printer. Απ# τη στιγμ# που #χει το παρων#μιο lp, ε#ναι και ο προεπιλεγμ#νος εκτυπωτ#ς. Ο δε#τερος ονομ#ζεται bamboo, και #χει ως παρων#μια τα ps, PS, S, panasonic, και Panasonic KX-P4455 PostScript v51.4.

10.3.1.5.2. Παρεμπ#διση Σελ#δων Κεφαλ#δας

Το σ#στημα παροχ#τευσης ###, απ# προεπιλογ#, εκτυπ#νει μια σελ#δα κεφαλ#δας για κ#θε εργασ#α. Η σελ#δα κεφαλ#δας περιλαμβ#νει το #νομα χρ#στη που αιτ#θηκε την εργασ#α, τον υπολογιστ# απ# τον οπο#ον προ#λθε η εργασ#α, και το #νο–μα της εργασ#ας, με μεγ#λους #μορφους χαρακτ#ρες. Δυστυχ#ς αυτ# το πρ#σθε–το κε#μενο ακολουθε# την διαδικασ#α αποσφαλμ#τωσης της εγκατ#στασης εν#ς απλο# εκτυπωτ#, επομ#νως θα παρεμποδ#σουμε τις σελ#δες κεφαλ#δας.

Για την παρεμπ#διση των σελ#δων κεφαλ#δας, προσθ#στε την ικαν#τητα sh στην καταχ#ριση για τον εκτυπωτ# στο αρχε#ο /etc/printcap. Εδ# βλ#πετε #να παρ#δειγμα του /etc/printcap με προσθ#κη της sh:

```
#
#  -/etc/printcap for host rose -- no header pages anywhere
#
rattan|line|diablo|lp|Diablo 630 Line Printer:\
        -:sh:

bamboo|ps|PS|S|panasonic|Panasonic KX-P4455 PostScript v51.4:\
        -:sh:
```

Παρατηρ#στε πως χειριστ#καμε σωστ# τη μορφ#: η πρ#τη γραμμ# ξεκιν# στην αρι–στερ# στ#λη, και οι ακ#λουθες γραμμ#ς ε#ναι στοιχισμ#νες (########). Κ#θε γραμ–μ# καταχ#ρισης (εκτ#ς απ# την τελευτα#α) τελει#νει με μια αριστερ#στροφη κ#–θετο.

10.3.1.5.3. Δημιουργ#α Καταλ#γου Παροχ#τευσης

Το επ#μενο β#μα στον απλ# τρ#πο εγκατ#στασης ε#ναι η δημιουργ#α εν#ς κατα–λ#γου παροχ#τευσης *(spool)*, #που θα φιλοξενο#νται οι εργασ#ες εκτ#πωσης #ως #τού να εκτυπωθο#ν και #που επ#σης φυλ#σσονται και κ#ποια #λλα βοηθητικ# αρχε#α του συστ#ματος εκτ#πωσης.

Λ#γω της μεταβαλλ#μενης φ#σης των καταλ#γων παροχ#τευσης, συνηθ#ζεται να τοποθετο#νται κ#τω απ# τον κατ#λογο /var/spool. Δεν ε#ναι αναγκα#ο να πα#ρνετε αντ#γραφα ασφαλε#ας των καταλ#γων παροχ#τευσης. Η επαναδημιουργ#α τους ε#ναι τ#σο απλ# #σο να τρ#ξουμε την εντολ# #####(1).

Ε#ναι επ#σης συνηθισμ#νο να ονομ#ζεται ο κατ#λογος με το #διο #νομα με τον εκτυπωτ#, #πως φα#νεται παρακ#τω:

```
# mkdir -/var/spool/printer-name
```

Ωστ#σο, αν #χετε αρκετο#ς εκτυπωτ#ς στο δ#κτυο, #σως επιθυμε#τε να τοποθε–τ#σετε τους καταλ#γους παροχ#τευσης κ#τω απ# #να μοναδικ# κατ#λογο που θα χρησιμοποιε#ται αποκλειστικ# για εκτυπ#σεις με το ###. Θα κ#νουμε ακριβ#ς αυ–τ# για τα παραδε#γματα μας με τους εκτυπωτ#ς rattan και bamboo:

```
# mkdir -/var/spool/lpd
```

```
# mkdir -/var/spool/lpd/rattan
# mkdir -/var/spool/lpd/bamboo
```

Σημε#ωση

Ε#ν οι εργασ#ες των χρηστ#ν περι#χουν προσωπικ# δεδομ#να, μπορε# να θ#λετε να προστατ#ψετε τον κατ#λογο παροχ#τευ–σης με κ#ποιο τρ#πο, #στε να μην ε#ναι δημ#σια προσβ#σιμος. Οι κατ#λογοι παροχ#τευσης θα πρ#πει να αν#κουν και να ε#–ναι αναγν#σιμοι, εγγρ#ψιμοι και με δυνατ#τητα αναζ#τησης απ# τον χρ#στη ###### και απ# την ομ#δα ######, απ# καν#–ναν #λλο. Για τους εκτυπωτ#ς του παραδε#γματος:

```
# chown daemon:daemon -/var/spool/lpd/rattan
# chown daemon:daemon -/var/spool/lpd/bamboo
# chmod 770 -/var/spool/lpd/rattan
# chmod 770 -/var/spool/lpd/bamboo
```

Τ#λος, πρ#πει να ενημερ#σετε το ### για αυτο#ς τους καταλ#γους χρησιμοποι#–ντας το αρχε#ο /etc/printcap. Προσδιορ#στε την διαδρομ# του καταλ#γου παροχ#τευ–σης με την ικαν#τητα sd:

```
#
#  -/etc/printcap for host rose -- added spooling directories
#
rattan|line|diablo|lp|Diablo 630 Line Printer:\
        -:sh:sd=/var/spool/lpd/rattan:

bamboo|ps|PS|S|panasonic|Panasonic KX-P4455 PostScript v51.4:\
        -:sh:sd=/var/spool/lpd/bamboo:
```

Σημει#στε πως το #νομα του εκτυπωτ# ξεκιν# στην πρ#τη στ#λη, εν# #λες οι #λλες καταχωρ#σεις που περιγρ#φουν τον εκτυπωτ# θα πρ#πει να ε#ναι στοιχισμ#νες και κ#θε τ#λος γραμμ#ς να φ#ρει χαρακτ#ρα διαφυγ#ς με αριστερ#στροφη κ#θετο.

Ε#ν δεν προσδιορ#σετε τον κατ#λογο παροχ#τευσης μ#σω του sd, τ#τε το σ#στημα παροχ#τευσης θα χρησιμοποι#σει τον προεπιλεγμ#νο /var/spool/lpd.

10.3.1.5.4. Αναγν#ριση της Συσκευ#ς Εκτ#πωσης

Στην εν#τητα Ρυθμ#σεις ######## αναγνωρ#σαμε τη θ#ρα, και κατ# συν#πεια την καταχ#ριση του καταλ#γου /dev που θα χρησιμοποι#σει το ####### για να επικοι–νων#σει με τον εκτυπωτ#. Τ#ρα, θα δ#σουμε στο ### αυτ# την πληροφορ#α. #ταν το σ#στημα παροχ#τευσης #χει μια εργασ#α να εκτυπ#σει, θα ανο#ξει αυτ# την ειδικ# συσκευ# για λογαριασμ# του προγρ#μματος φ#λτρου (που ε#ναι υπε#θυνο για το π#ρασμα των δεδομ#νων στον εκτυπωτ#).

Προσδιορ#στε την διαδρομ# της καταχ#ρισης /dev στο αρχε#ο /etc/printcap χρησιμο–ποι#ντας την ικαν#τητα lp.

Στο τρ#χον παρ#δειγμα μας, ας υποθ#σουμε #τι ο rattan ε#ναι στην πρ#τη παρ#λληλη θ#ρα, και ο bamboo ε#ναι στην #κτη σειριακ# π#ρτα. Οι ν#ες καταχωρ#σεις στο /etc/printcap θα ε#ναι:

```
#
#  -/etc/printcap for host rose -- identified what devices to use
#
rattan|line|diablo|lp|Diablo 630 Line Printer:\
        -:sh:sd=/var/spool/lpd/rattan:\
        -:lp=/dev/lpt0:

bamboo|ps|PS|S|panasonic|Panasonic KX-P4455 PostScript v51.4:\
        -:sh:sd=/var/spool/lpd/bamboo:\
        -:lp=/dev/ttyu5:
```

Αν δεν καθορ#σετε σε κ#ποιον εκτυπωτ# την ικαν#τητα lp στο αρχε#ο /etc/printcap, το ### χρησιμοποιε# απ# προεπιλογ# το /dev/lp. Το /dev/lp δεν υπ#ρχει την δεδομ#νη στιγμ# στο #######.

Ε#ν ο εκτυπωτ#ς που εγκαθιστ#τε ε#ναι συνδεδεμ#νος σε παρ#λληλη θ#ρα, διαβ#–στε απευθε#ας την εν#τητα με τ#τλο Εγκατ#σταση Φ#λτρου Κειμ#νου. Διαφορετι–κ#, ακολουθ#στε προσεκτικ# τις οδηγ#ες που ακολουθο#ν στην επ#μενη εν#τητα.

10.3.1.5.5. Ρυθμ#σεις Παραμ#τρων Επικοινων#ας του

Για εκτυπωτ#ς σε σειριακ# π#ρτα, το ### μπορε# να ρυθμ#σει την ταχ#τητα σε ###, το ######, και #λλες παραμ#τρους σειριακ#ς επικοινων#ας για λογαριασμ# του προγρ#μματος φ#λτρου που στ#λνει δεδομ#να στον εκτυπωτ#. Αυτ# ε#ναι πλεον#–κτημα γιατ#:

- Σας επιτρ#πει να δοκιμ#σετε δι#φορες παραμ#τρους επικοινων#ας προσθ#το–ντας τις απλ# με επεξεργασ#α του αρχε#ου /etc/printcap. Δεν χρει#ζεται να επανα–μεταγλωττ#σετε το πρ#γραμμα φ#λτρου.

- Επιτρ#πει στο σ#στημα παροχ#τευσης να χρησιμοποιε# το #διο πρ#γραμμα για πολλαπλο#ς εκτυπωτ#ς, οι οπο#οι μπορε# να #χουν διαφορετικ#ς σειριακ#ς ρυθ–μ#σεις επικοινων#ας.

Οι ακ#λουθες ικαν#τητες του /etc/printcap ελ#γχουν τις παραμ#τρους σειριακ#ς επι–κοινων#ας των συσκευ#ν που αναφ#ρονται στην ικαν#τητα lp:

br#bps-rate
: Ορ#ζει την ταχ#τητα επικοινων#ας της συσκευ#ς σε *bps-rate*, #που το *bps-rate* μπορε# να ε#ναι 50, 75, 110, 134, 150, 200, 300, 600, 1200, 1800, 2400, 4800, 9600, 19200, 38400, 57600, # 115200 ################.

ms#stty-mode

Ορ#ζει τις επιλογ#ς της συσκευ#ς τερματικο# μετ# το #νοιγμα της συσκευ#ς. Η ####(1) εξηγε# τις διαθ#σιμες επιλογ#ς.

#ταν το ### ανο#γει την συσκευ# που ορ#ζεται απ# την ικαν#τητα lp, υιοθετε# τα χαρακτηριστικ# της συσκευ#ς με ικαν#τητα ms#. #χουν ιδια#τερο ενδιαφ#ρον οι καταστ#σεις λειτουργ#ας parenb, parodd, cs5, cs6, cs7, cs8, cstopb, crtscts, και ixon, που εξηγο#νται στην σελ#δα βοηθε#ας ####(1).

Ας προσθ#σουμε στο παρ#δειγμα μας #ναν εκτυπωτ# στην #κτη σειριακ# θ#ρα. Θα θ#σουμε την ταχ#τητα ### σε 38400. Για την κατ#σταση λειτουργ#ας θα θ#σουμε , ## ###### με -parenb, χαρακτ#ρες 8#### με cs8, ## ##### ####### με clocal και #λεγχο ρο#ς μ#σω ######## με crtscts:

```
bamboo|ps|PS|S|panasonic|Panasonic KX-P4455 PostScript v51.4:\
	-:sh:sd=/var/spool/lpd/bamboo:\
	-:lp=/dev/ttyu5:ms#-parenb cs8 clocal crtscts:
```

10.3.1.5.6. Εγκατ#σταση Φ#λτρου Κειμ#νου

Τ#ρα ε#μαστε #τοιμοι να πο#με στο ### ποιο φ#λτρο κειμ#νου να χρησιμοποι#σει για να στε#λει εργασ#ες στον εκτυπωτ#. Το φ#λτρο κειμ#νου, γνωστ# και ως φ#λτρο εισ#δου, ε#ναι #να πρ#γραμμα που εκτελε# το ### #ταν υπ#ρχει εργασ#α προς εκτ#πωση. #ταν το ### εκτελε# το φ#λτρο κειμ#νου για κ#ποιον εκτυπωτ#, θ#τει την ######## ##### του φ#λτρου στην εργασ#α εκτ#πωσης, και την ######## ###### στην συσκευ# του εκτυπωτ# που ορ#ζεται με την ικαν#τητα lp. Το φ#λτρο αναμ#νεται να αναγν#σει την εργασ#α απ# την ######## #####, να εκτελ#σει #λες τις απαρα#τητες μεταγλωττ#σεις για τον εκτυπωτ#, και να γρ#ψει το αποτ#λεσμα στην ######## ######, το οπο#ο και θα εκτυπωθε#. Για περισσ#τερες πληροφορ#ες για τα φ#λτρα κειμ#νου, δε#τε την εν#τητα Φ#λτρα.

Για την απλ# εγκατ#σταση των εκτυπωτ#ν μας, το φ#λτρο κειμ#νου μπορε# να ε#ναι #να μικρ# ##### ###### που απλ# θα εκτελε# την εντολ# /bin/cat για να στ#λνει εργασ#ες στον εκτυπωτ#. Το ####### #ρχεται με #λλο #να φ#λτρο, το lpf που χειρ#ζεται δυνατ#τητες ########## και υπογρ#μμισης για εκτυπωτ#ς που #σως να μην χειρ#ζονται σωστ# αυτ#ς τις λειτουργ#ες. Και φυσικ#, μπορε#τε να χρησιμοποι#σετε οποιοδ#ποτε #λλο πρ#γραμμα φ#λτρου επιθυμε#τε. Το φ#λτρο lpf περιγρ#φεται λεπτομερ#ς στην εν#τητα ###: #να Φ#λτρο Κειμ#νου.

Θα ξεκιν#σουμε δημιουργ#ντας το ##### ###### /usr/local/libexec/if-simple σαν #να απλ# φ#λτρο κειμ#νου. Τοποθετ#στε το ακ#λουθο κε#μενο στο αρχε#ο χρησιμοποι#ντας τον κειμενογρ#φο που προτιμ#τε:

```
#!/bin/sh
#
# if-simple -- Simple text input filter for lpd
# Installed in -/usr/local/libexec/if-simple
#
```

```
# Simply copies stdin to stdout.  Ignores all filter arguments.

/bin/cat && exit 0
exit 2
```

Κ#ντε το αρχε#ο εκτελ#σιμο:

```
# chmod 555 -/usr/local/libexec/if-simple
```

Και ενημερ#στε το ### να το χρησιμοποι#σει, ορ#ζοντας το με την ικαν#τητα if στο αρχε#ο /etc/printcap. Θα το προσθ#σουμε στους δ#ο εκτυπωτ#ς απ# το προηγο#μενο παρ#δειγμα στο /etc/printcap:

```
#
#  -/etc/printcap for host rose -- added text filter
#
rattan|line|diablo|lp|Diablo 630 Line Printer:\
        -:sh:sd=/var/spool/lpd/rattan:\
        -:lp=/dev/lpt0:\
        -:if=/usr/local/libexec/if-simple:

bamboo|ps|PS|S|panasonic|Panasonic KX-P4455 PostScript v51.4:\
        -:sh:sd=/var/spool/lpd/bamboo:\
        -:lp=/dev/ttyu5:ms#-parenb cs8 clocal crtscts:\
        -:if=/usr/local/libexec/if-simple:
```

Σημε#ωση

Μπορε#τε να βρε#τε #να αντ#γραφο του ###### if-simple στον κατ#λογο /usr/share/examples/printing.

10.3.1.5.7. Ενεργοπο#ηση του

Το ###(8) εκτελε#ται απ# το /etc/rc, και ελ#γχεται απ# την μεταβλητ# lpd_enable. Η μεταβλητ# αυτ# #χει προεπιλεγμ#νη τιμ# NO. Αν δεν το #χετε κ#νει ακ#μα, προσθ#στε την ακ#λουθη γραμμ#:

```
lpd_enable="YES"
```

στο αρχε#ο /etc/rc.conf, και επανεκκιν#στε το σ#στημα σας, # απλ# εκτελ#στε το ###(8).

```
# lpd
```

10.3.1.5.8. Δοκιμ# του

Φτ#σατε στο τ#λος της απλ#ς εγκατ#στασης του ###. Θα αφ#σουμε για αργ#τερα τα συγχαρητ#ρια, αφο# ακ#μη θα πρ#πει να ελ#γξουμε την εγκατ#σταση και να

διορθ#σουμε οποιοδ#ποτε πρ#βλημα #χει προκ#ψει. Για να ελ#γξετε την εγκατ#–σταση προσπαθ#στε να εκτυπ#σετε κ#τι. Για να εκτυπ#σετε με το σ#στημα ###, χρησιμοποι#στε την εντολ# ###(1), η οπο#α αποστ#λλει μ#α εργασ#α προς εκτ#–πωση.

Μπορε#τε να συνδυ#σετε την ###(1) με το πρ#γραμμα ######(1), για το οπο#ο κ#–ναμε μια εισαγωγ# στην εν#τητα #λεγχος Επικοινων#ας του Εκτυπωτ#, για τον #λεγχο κειμ#νου.

Για τον #λεγχο μιας απλ#ς εγκατ#στασης *LPD:*

Πληκτρολογ#στε:

```
# lptest 20 5 -| lpr --Pprinter-name
```

#που *printer-name* ε#ναι το #νομα εν#ς εκτυπωτ# (# το #####) που αναφ#ρεται στο /etc/printcap. Για να ελ#γξετε τον προεπιλεγμ#νο εκτυπωτ#, πληκτρολογ#στε ###(1) χωρ#ς το πρ#θεμα -P. Αν ο εκτυπωτ#ς σας χρησιμοποιε# ##########®, πρ#πει να στε#λετε #να πρ#γραμμα ##########®, αντ# να χρησιμοποι#σετε το ######(1). Για να τα καταφ#ρετε, τοποθετ#στε το πρ#γραμμα σε #να αρχε#ο και πληκτρολογ#στε lpr file.

Σε #ναν εκτυπωτ# ##########®, η εκτ#πωση θα ε#ναι το αποτ#λεσμα του προ–γρ#μματος που στε#λατε. Αν χρησιμοποιε#τε το ######(1), τ#τε το αποτ#λεσμα θα μοι#ζει με το ακ#λουθο:

```
!"#$%&'()*+,-./01234
"#$%&'()*+,-./012345
#$%&'()*+,-./0123456
$%&'()*+,-./01234567
%&'()*+,-./012345678
```

Για περαιτ#ρω #λεγχο του εκτυπωτ#, δοκιμ#στε να κατεβ#σετε μεγαλ#τερα προ–γρ#μματα (για εκτυπωτ#ς που χρησιμοποιο#ν γλ#σσα προγραμματισμο#) # τρ#ξτε το ######(1) με διαφορετικ# προθ#ματα. Για παρ#δειγμα, η εντολ# lptest 80 60 θα πα–ρ#γει 60 γραμμ#ς των 80 χαρακτ#ρων η καθεμ#α.

Αν ο εκτυπωτ#ς δεν δουλε#ει, δε#τε την εν#τητα Εντοπισμ#ς Βλαβ#ν.

10.4. Ρυθμ#σεις Εκτυπωτ#ν για Προχωρημ#νους

Προειδοπο#ηση

Απ# το ####### 8.0 και μετ#, τα αρχε#α συσκευ#ν για τις σει–ριακ#ς θ#ρες μετονομ#στηκαν απ# /dev/ttydN σε /dev/ttyuN. Οι χρ#–

στες του ####### 7.# θα πρ#πει να προσαρμ#σουν την τεκμη–ρ#ωση που ακολουθε# με β#ση αυτ#ς τις αλλαγ#ς.

Αυτ# η εν#τητα περιγρ#φει φ#λτρα για την εκτ#πωση ειδικ#ς μορφ#ς αρχε#ων, σε–λ#δων κεφαλ#δας, για εκτυπ#σεις μ#σω δικτ#ου, καθ#ς και για τον #λεγχο πρ#σβα–σης και την καταμ#τρηση χρ#σης των εκτυπωτ#ν.

10.4.1. Φ#λτρα

Αν και το ### μπορε# να χειριστε# πρωτ#κολλα δικτ#ων, λ#στες αναμον#ς, #λεγ–χο πρ#σβασης, και #λλες παραμ#τρους των εκτυπ#σεων, το κ#ριο μ#ρος της πραγ–ματικ#ς εργασ#ας γ#νεται με τα φ#λτρα. Τα φ#λτρα ε#ναι προγρ#μματα που επι–κοινων#ν με τον εκτυπωτ# και χειρ#ζονται τις εξαρτ#σεις της συσκευ#ς και #λ–λες ειδικ#ς απαιτ#σεις της. Στην απλ# εγκατ#σταση εκτυπωτ#, εγκαταστ#σαμε #να φ#λτρο απλο# κειμ#νου ιδια#τερα απλ#ς μορφ#ς, που θα πρ#πει να δουλε#ει με τους περισσ#τερους εκτυπωτ#ς (εν#τητα Εγκατ#σταση Φ#λτρου Κειμ#νου).

Ωστ#σο, για να μπορ#σετε να εκμεταλλευτε#τε τις δυνατ#τητες μετατροπ#ν μορ–φ#ς, ελ#γχου πρ#σβασης και καταμ#τρησης, και τυχ#ν ειδικ#ς δυνατ#τητες του εκτυπωτ# σας, θα πρ#πει να καταλ#βετε πως δουλε#ουν τα φ#λτρα. Σε τελικ# αν#–λυση, θα ε#ναι ευθ#νη των φ#λτρων να χειρ#ζονται #λες αυτ#ς τις παραμ#τρους. Τα κακ# ν#α ε#ναι πως τις περισσ#τερες φορ#ς θα πρ#πει να παρ#χετε εσε#ς οι #διοι τα φ#λτρα σας. Τα καλ# ν#α ε#ναι πως γενικ#ς υπ#ρχουν αρκετ# διαθ#σιμα, και αν δεν υπ#ρχουν, ε#ναι σχετικ# ε#κολο να τα γρ#ψετε.

Επ#σης, το ####### διατ#θεται με #να φ#λτρο, το /usr/libexec/lpr/lpf, που δουλε#ει με πολλο#ς εκτυπωτ#ς που μπορο#ν να εκτυπ#σουν απλ# κε#μενο. (Χειρ#ζεται ########## και #### στο αρχε#ο, και κ#νει καταμ#τρηση, αλλ# τ#ποτα περισσ#–τερο.) Υπ#ρχουν, επ#σης, δι#φορα #λλα φ#λτρα και συστατικ# τους στην Συλλογ# των ##### του #######.

Σε αυτ# την εν#τητα θα βρε#τε: :

- Η εν#τητα Πως δουλε#ουν τα Φ#λτρα, προσπαθε# να δ#σει μια γενικ# #ποψη για τις αρμοδι#τητες των φ#λτρων στις διεργασ#ες εκτ#πωσης. Θα πρ#πει να διαβ#–σετε αυτ# την εν#τητα για να μπορε#τε να καταλ#βετε τι #πραγματικ## συμβα#–νει #ταν το ### χρησιμοποιε# φ#λτρα. Αυτ#ς οι γν#σεις θα σας βοηθ#σουν να προλαμβ#νετε και να αποσφαλματ#νετε προβλ#ματα που μπορο#ν να συμβο#ν καθ#ς εγκαθιστ#τε #λο και περισσ#τερα φ#λτρα σε κ#θε εκτυπωτ# σας.

- Το ### αναμ#νει πως κ#θε εκτυπωτ#ς ε#ναι ικαν#ς, απ# προεπιλογ#, να εκτυ–π#σει απλ# κε#μενο. Αυτ# #μως ε#ναι πρ#βλημα για εκτυπωτ#ς ##########® (# #λλους που βασ#ζονται σε γλ#σσες προγραμματισμο#) οι οπο#οι δεν μπορο#ν να εκτυπ#σουν #μεσα απλ# κε#μενο. Η εν#τητα Συμβατ#τητα Εργασι#ν Απλο#

Κειμ#νου σε εκτυπωτ#ς ##########® σας εξηγε# τι θα πρ#πει να κ#νετε για να ξεπερ#σετε αυτ# το πρ#βλημα. Θα πρ#πει να διαβ#σετε αυτ# την εν#τητα αν #χετε εκτυπωτ# ##########®.

- Το ##########® ε#ναι δημοφιλ#ς μορφ# εξ#δου για πολλ# προγρ#μματα. Μερι–κο# #νθρωποι προτιμο#ν και να γρ#φουν κατευθε#αν σε κ#δικα ##########®. Δυστυχ#ς, οι εκτυπωτ#ς ##########® #χουν μεγ#λο κ#στος. Η εν#τητα Προσο–μο#ωση ##########® για εκτυπωτ#ς που δεν το υποστηρ#ζουν εξηγε# λεπτομε–ρ#ς πως να μετατρ#ψετε #να φ#λτρο κειμ#νου για εκτυπωτ#ς #στε να λαμβ#νει και να τυπ#νει δεδομ#να ##########® σε εκτυπωτ#ς που δεν ε#ναι *PostScript*®. Θα πρ#πει να διαβ#σετε αυτ#ν την εν#τητα αν ε#στε κ#τοχος εκτυπωτ# που δεν υποστηρ#ζει ##########®.

- Η εν#τητα Φ#λτρα Μετατροπ#ς περιγρ#φει μια αυτοματοποιημ#νη διαδικασ#α για την μετατροπ# αρχε#ων ειδικ#ς μορφ#ς, #πως δεδομ#να γραφικ#ν # στοιχειο–θεσ#ας, σε μια μορφ# κατανοητ# απ# τον εκτυπωτ# σας. Μετ# την αν#γνωση αυτ#ς της εν#τητας, θα πρ#πει να ε#στε σε θ#ση να ρυθμ#σετε τους εκτυπωτ#ς σας με τ#τοιο τρ#πο #στε πληκτρολογ#ντας lpr -t οι χρ#στες σας να μπορο#ν να εκτυπ#σουν δεδομ#να #####, # με lpr -d δεδομ#να ### ###, # με lpr -v να εκτυπ#νουν εικ#νες δεδομ#νων ρ#στερ, και ο#τω καθεξ#ς. Σας συμβουλε#ουμε να διαβ#σετε αυτ# την εν#τητα.

- Η εν#τητα Φ#λτρα Εξ#δου περιγρ#φει #να χαρακτηριστικ# του ### που δεν χρη–σιμοποιε#ται συχν#: τα φ#λτρα εξ#δου. Μπορε#τε να προσπερ#σετε αυτ# την εν#τητα, εκτ#ς αν τυπ#νετε σελ#δες κεφαλ#δας (δε#τε τις Σελ#δες Κεφαλ#δας).

- Η εν#τητα ###: #να Φ#λτρο Κειμ#νου περιγρ#φει το lpf, #να πραγματικ# πλ#–ρες, αν και απλ#, φ#λτρο κειμ#νου για εκτυπωτ#ς γραμμ#ς (και εκτυπωτ#ς ##### που μπορο#ν να λειτουργ#σουν και ως εκτυπωτ#ς γραμμ#ς) που περι#χεται στο #######. Αν χρει#ζεστε #να γρ#γορο τρ#πο για να κ#νετε την καταμ#τρηση σε–λ#δων να δουλε#ει σε απλ# κε#μενο, # αν #χετε κ#ποιον εκτυπωτ# που βγ#ζει καπνο#ς #ταν βλ#πει χαρακτ#ρες #########, θα πρ#πει οπωσδ#ποτε να εξετ#σε–τε την περ#πτωση του lpf.

Σημε#ωση

Μπορε#τε να βρε#τε αντ#γραφο των δι#φορων ####### που αναφ#ρονται παρακ#τω, στον κατ#λογο /usr/share/examples/printing.

10.4.1.1. Πως Δουλε#ουν τα Φ#λτρα

#πως αναφ#ραμε προηγουμ#νως, φ#λτρο ε#ναι #να εκτελ#σιμο πρ#γραμμα που ενεργοποιε#ται απ# το ### για να χειρ#ζεται το τμ#μα της επικοινων#ας με τον εκτυπωτ# που εξαρτ#ται απ# τον τ#πο της #διας της συσκευ#ς.

#ταν το ### θ#λει να εκτυπ#σει #να αρχε#ο μιας εργασ#ας, ξεκιν# το πρ#γραμμα του φ#λτρου. Θ#τει ως ######## ##### του φ#λτρου το αρχε#ο που πρ#πει να εκτυπωθε#, ως ######## ###### τον #διο τον εκτυπωτ# και ως ######## ##### το αρχε#ο αναφορ#ς σφαλμ#των (αναφ#ρεται στην ικαν#τητα lf του /etc/printcap, # απ# προεπιλογ# το /dev/console).

Το φ#λτρο που θα ξεκιν#σει το ### καθ#ς και οι παρ#μετροι του φ#λτρου, εξαρτ#νται απ# το τι #χετε δηλ#σει στο αρχε#ο /etc/printcap και απ# το τι παραμ#τρους #χει καθορ#σει ο #διος ο χρ#στης για την εργασ#α με την γραμμ# εντολ#ς ###(1). Για παρ#δειγμα, αν ο χρ#στης πληκτρολογ#σει lpr -t, το ### θα ξεκιν#σει το φ#λτρο #####, που υποδηλ#νεται με την ικαν#τητα tf για τον εκτυπωτ# προορισμο#. Αν ο χρ#στης επιθυμε# να εκτυπ#σει απλ# κε#μενο, θα ξεκιν#σει το φ#λτρο if (αυτ# πρ#γματι ισχ#ει τις περισσ#τερες φορ#ς: δε#τε τα Φ#λτρα Εξ#δου για λεπτομ#ρειες).

Υπ#ρχουν τρεις τ#ποι φ#λτρων που μπορε#τε να προσδιορ#σετε στο /etc/printcap:

- Το φ#λτρο κειμ#νου, επονομαζ#μενο και ως φ#λτρο εισ#δου στην τεκμηρ#ωση του ###, χειρ#ζεται εκτυπ#σεις κανονικο# κειμ#νου. Θεωρ#στε το ως το προεπιλεγμ#νο φ#λτρο. Το ### αναμ#νει πως #λοι οι εκτυπωτ#ς, απ# προεπιλογ#, ε#ναι σε θ#ση να εκτυπ#σουν απλ# κε#μενο, και ε#ναι δουλει# του φ#λτρου κειμ#νου να βεβαιωθε# #τι τα ##########, τα ####, και #λοι οι #λλοι ειδικο# χαρακτ#ρες δεν πρ#κειται να προβληματ#σουν τον εκτυπωτ#. Ε#ν βρ#σκεστε σε #να περιβ#λλον #που θα πρ#πει να καταμετρ#σετε την χρ#ση των εκτυπωτ#ν, το φ#λτρο κειμ#νου θα πρ#πει επ#σης να καταμετρ#σει τις εκτυπωμ#νες σελ#δες, συν#θως μετρ#ντας τον αριθμ# των εκτυπωμ#νων γραμμ#ν και συγκρ#νοντας τον με τον αριθμ# των γραμμ#ν που υποστηρ#ζει ο εκτυπωτ#ς αν# σελ#δα. Το φ#λτρο κειμ#νου ξεκιν# με την ακ#λουθη λ#στα παραμ#τρων:

  filter-name [##] ##*width* ##*length* ##*indent* ## *login* ## *host acct-file*
  #που

  -c
  : εμφαν#ζεται αν η εργασ#α #χει αποσταλε# με lpr -l

  width
  : ε#ναι η τιμ# απ# την ικαν#τητα pw (πλ#τος σελ#δας # #### #####) #πως προσδιορ#ζεται στο /etc/printcap, με προεπιλεγμ#νη τιμ# το 132

  length
  : ε#ναι η τιμ# απ# την ικαν#τητα pl (μ#κος σελ#δας # #### ######), με προεπιλεγμ#νη τιμ# το 66

  indent
  : ε#ναι το μ#γεθος της εσοχ#ς (##########) απ# το lpr -i, με προεπιλεγμ#νη τιμ# 0

login
: ε#ναι το καταγεγραμμ#νο #νομα χρ#στη που εκτυπ#νει το αρχε#ο

host
: ε#ναι το #νομα του υπολογιστ# απ# τον οπο#ο στ#λθηκε η εργασ#α

acct-file
: ε#ναι το #νομα του αρχε#ου καταμ#τρησης απ# την ικαν#τητα af.

- #να φ#λτρο μετατροπ#ς μετατρ#πει #να αρχε#ο ειδικ#ς μορφ#ς σε #να τ#πο αρχε#ου κατ#λληλο για εκτ#πωση απ# τον συγκεκριμ#νο εκτυπωτ#. Για παρ#δειγμα, τα δεδομ#να στοιχειοθεσ#ας ####### δεν μπορο#ν να εκτυπωθο#ν κατευθε#αν, αλλ# μπορε#τε να εγκαταστ#σετε #να φ#λτρο μετατροπ#ς αρχε#ων #######, #στε να μετατρ#ψετε τα δεδομ#να ####### σε μια μορφ# που ο εκτυπωτ#ς να μπορε# να αφομοι#σει και να τυπ#σει. Θα μ#θετε περισσ#τερα στην εν#τητα Φ#λτρα Μετατροπ#ς. Τα φ#λτρα μετατροπ#ς επ#σης χρει#ζονται για να κ#νετε αρ#θμηση/καταμ#τρηση, αν χρει#ζεστε καταμ#τρηση των εκτυπ#σεων σας. Τα φ#λτρα μετατροπ#ς ξεκινο#ν με τις ακ#λουθες παραμ#τρους:

  filter-name ##*pixel-width* ##*pixel-height* ## *login* ## *host acct-file*
  #που *pixel-width* ε#ναι η τιμ# απ# την ικαν#τητα ## (προεπιλεγμ#νη τιμ# 0) και *pixel-height* ε#ναι η τιμ# απ# την ικαν#τητα ## (προεπιλεγμ#νη τιμ# 0).

- Το φ#λτρο εξ#δου χρησιμοποιε#ται μ#νον αν δεν υπ#ρχει φ#λτρο κειμ#νου, # αν ε#ναι ενεργοποιημ#νες οι σελ#δες κεφαλ#δας. Διαβ#στε τη σχετικ# εν#τητα Φ#λτρα Εξ#δου, αν και απ# την εμπειρ#α μας μπορο#με να σας πο#με #τι χρησιμοποιο#νται σπ#νια. Υπ#ρχουν μ#νο δ#ο παρ#μετροι για τα φ#λτρα εξ#δου:

  filter-name ##*width* ##*length*
  οι οπο#ες ε#ναι πανομοι#τυπες με τις παραμ#τρους -w και -l των φ#λτρων κειμ#νου.

Τα φ#λτρα θα πρ#πει επ#σης να τερματ#ζουν με κ#ποια απ# τις ακ#λουθες καταστ#σεις εξ#δου:

0
: Αν το φ#λτρο τ#πωσε επιτυχ#ς το αρχε#ο.

1
: Αν το φ#λτρο απ#τυχε να τυπ#σει το αρχε#ο, αλλ# θ#λει το ### να προσπαθ#σει να εκτυπ#σει το αρχε#ο ξαν#. Το ### θα ξεκιν#σει ξαν# το φ#λτρο αν γ#νει #ξοδος με αυτ# την κατ#σταση.

2
: Αν το φ#λτρο απ#τυχε να εκτυπ#σει το αρχε#ο και δεν θ#λει το ### να προσπαθ#σει ξαν#. Το ### θα απορρ#ψει το αρχε#ο.

Το φ#λτρο κειμ#νου που #ρχεται με την κανονικ# #κδοση του #######, /usr/libexec/lpr/lpf, εκμεταλλε#εται τις παραμ#τρους πλ#τους και μ#κους σελ#δας για να προσδιορ#σει π#τε να αποστε#λει το #### #### και πως να κ#νει καταμ#τρηση. Χρησιμοποιε# τις παραμ#τρους για #####, ####, και αρχε#ου καταμ#τρησης για να δημιουργ#σει τις σχετικ#ς εγγραφ#ς καταμ#τρησης.

Αν ε#στε στη διαδικασ#α επιλογ#ς φ#λτρων, ελ#γξτε αν ε#ναι συμβατ# με το ###. Αν ε#ναι συμβατ#, τ#τε πρ#πει να υποστηρ#ζουν την λ#στα παραμ#τρων που περιγρ#ψαμε προηγουμ#νως. Αν σχεδι#ζετε να γρ#ψατε τα δικ# σας φ#λτρα γενικ#ς χρ#σης, τ#τε πρ#πει να τα κ#νετε να υποστηρ#ζουν την #δια λ#στα παραμ#τρων και κωδικ#ν εξ#δου.

10.4.1.2. Συμβατ#τητα Εργασι#ν Απλο# Κειμ#νου σε Εκτυπωτ#ς ##########®

Αν ε#στε ο μοναδικ#ς χρ#στης του H/Y σας και του εκτυπωτ# ##########® (# #λλης γλ#σσας εκτυπωτ#ν), και ε#στε σ#γουροι πως δεν πρ#κειται να στε#λετε ποτ# εκτυπ#σεις απλο# κειμ#νου στον εκτυπωτ# σας και πως δεν θα χρησιμοποι#σετε τις υπηρεσ#ες των διαφ#ρων προγραμμ#των σας που θα θελ#σουν να στε#λουν απλ# κε#μενο στον εκτυπωτ# σας, τ#τε δεν χρει#ζεται να ασχοληθε#τε καθ#λου με αυτ# την εν#τητα.

Αλλ#, αν επιθυμε#τε να στε#λετε τ#σο εργασ#ες ##########® #σο και απλο# κειμ#νου στον εκτυπωτ# σας, τ#τε σας προτρ#πουμε να προσθ#σετε κ#ποιες ρυθμ#σεις στην εγκατ#σταση σας. Για να γ#νει αυτ#, θα πρ#πει το φ#λτρο κειμ#νου να ανιχνε#ει αν η τρ#χουσα εργασ#α ε#ναι απλ# κε#μενο # ##########®. #λες οι εργασ#ες ##########® πρ#πει να ξεκινο#ν με %! (αν ο εκτυπωτ#ς σας χρησιμοποιε# #λλη γλ#σσα, συμβουλευθε#τε την τεκμηρ#ωση του). Αν ε#ναι αυτο# οι πρ#τοι δ#ο χαρακτ#ρες, τ#τε #χουμε ##########®, και η υπ#λοιπη εργασ#α μπορε# να σταλε# απευθε#ας στον εκτυπωτ#. Αν δεν ε#ναι αυτο# οι πρ#τοι δ#ο χαρακτ#ρες, τ#τε το φ#λτρο θα μετατρ#ψει το κε#μενο σε ##########® και θα τυπ#σει το αποτ#λεσμα.

Πως γ#νεται αυτ#;

Αν ε#στε κ#τοχος σειριακο# εκτυπωτ#, #νας καλ#ς τρ#πος για να γ#νει αυτ# εφικτ# ε#ναι να εγκαταστ#σετε το lprps. Το lprps ε#ναι #να φ#λτρο εκτ#πωσης ##########® που επικοινωνε# αμφ#δρομα με τον εκτυπωτ#. Ενημερ#νει το αρχε#ο κατ#στασης του εκτυπωτ# με αναλυτικ#ς πληροφορ#ες, #στε οι χρ#στες και οι διαχειριστ#ς να μπορο#ν να δουν επακριβ#ς ποια ε#ναι η κατ#σταση του εκτυπωτ# (#πως χαμηλ# στ#θμη ##### # πρ#βλημα χαρτιο#). Ακ#μη πιο σημαντικ# ε#ναι πως περι#χει το πρ#γραμμα psif που ανιχνε#ει αν η εισερχ#μενη εργασ#α ε#ναι απλο# κειμ#νου και καλε# το textps (#να #λλο πρ#γραμμα που περι#χεται στο lprps) να το μετατρ#ψει σε ##########®. Τ#λος χρησιμοποιε#ται το lprps για να αποστε#λει την εργασ#α στον εκτυπωτ#.

Το lprps ε#ναι μ#ρος της Συλλογ#ς των ##### του ####### (δε#τε Η Συλλογ# των #####). Φυσικ#, μπορε#τε να το κατεβ#σετε, να το μεταγλωττ#σετε και να το εγκα-

ταστ#σετε μ#νοι σας. Μετ# την εγκατ#σταση του lprps, απλ# προσδιορ#στε τη δια–δρομ# προς το πρ#γραμμα psif που ε#ναι μ#ρος του lprps. Αν εγκαταστ#σατε το lprps απ# την Συλλογ# των #####, τ#τε για τον σειριακ# σας εκτυπωτ# ##########® χρη–σιμοποι#στε την ακ#λουθη καταχ#ριση στο αρχε#ο /etc/printcap:

```
:if=/usr/local/libexec/psif:
```

Θα πρ#πει επ#σης να καθορ#σετε την ικαν#τητα rw η οπο#α ορ#ζει #τι το ### θα χειρ#ζεται τον εκτυπωτ# σε κατ#σταση αν#γνωσης και εγγραφ#ς.

Αν #χετε παρ#λληλο εκτυπωτ# ##########® (και για το λ#γο αυτ# δεν μπορε#τε να χρησιμοποι#σετε αμφ#δρομη επικοινων#α με τον εκτυπωτ#, #πως απαιτε#ται απ# το lprps), μπορε#τε να χρησιμοποι#σετε το ακ#λουθο ##### ###### ως φ#λτρο κειμ#νου:

```
#!/bin/sh
#
#  psif -- Print PostScript or plain text on a PostScript printer
#  Script version; NOT the version that comes with lprps
#  Installed in -/usr/local/libexec/psif
#

IFS="" read --r first_line
first_two_chars=`expr -"$first_line" -: -'\(..\)'`

if [ -"$first_two_chars" = -"%!" -]; then
   #
   #  PostScript job, print it.
   #
   echo -"$first_line" && cat && printf -"\004" && exit 0
   exit 2
else
   #
   #  Plain text, convert it, then print it.
   #
   ( echo -"$first_line"; cat -) -| -/usr/local/bin/textps && printf -"\004" && exit 0
   exit 2
fi
```

Στο παραπ#νω ######, το textps ε#ναι #να πρ#γραμμα που εγκαταστ#σαμε ξεχω–ριστ# για να μετατρ#πουμε απλ# κε#μενο σε ##########®. Μπορε#τε να χρησι–μοποιε#τε οποιοδ#ποτε πρ#γραμμα μετατροπ#ς απ# κε#μενο# σε##########®. Η Συλλογ# των ##### (δε#τε Η Συλλογ# των #####) περι#χει επ#σης #να πλ#ρες πρ#–γραμμα μετατροπ#ς απ# κε#μενο σε ##########®, το a2ps που #σως επιθυμε#τε να διερευν#σετε.

10.4.1.3. Προσομο#ωση ##########® για Εκτυπωτ#ς που δεν το Υποστηρ#–ζουν

Το ##########® ε#ναι το *de facto* πρ#τυπο για στοιχειοθεσ#α και εκτ#πωση υψη–λ#ς ποι#τητας. Ωστ#σο, το ##########® ε#ναι κ#πως δαπανηρ# πρ#τυπο. Ευτυχ#ς, η ####### ########## παρ#χει #να παρεμφερ#ς ελε#θερο ##########® που ονο–μ#ζεται ########## και δουλε#ει #ψογα στο #######. Το ########## διαβ#ζει τα περισσ#τερα αρχε#α ##########® και μπορε# να αποδ#σει τις σελ#δες τους σε μεγ#λη γκ#μα συσκευ#ν, συμπεριλαμβ#νοντας πολλο#ς τ#πους εκτυπωτ#ν που δεν υποστηρ#ζουν ##########®. Εγκαθιστ#ντας το ########## και χρησιμοποι#ντας #να ειδικ# φ#λτρο κειμ#νου για τον εκτυπωτ# σας, μπορε#τε να κ#νετε τον κοιν# εκτυπωτ# σας να λειτουργε# σαν #νας πραγματικ#ς εκτυπωτ#ς ##########®.

Το ########## βρ#σκεται στην Συλλογ# των ##### του #######, και μ#λιστα σε πολλ#ς εκδ#σεις. Η πιο διαδεδομ#νη ε#ναι το #####/###############.

Για να κ#νετε προσομο#ωση ##########®, πρ#πει το φ#λτρο κειμ#νου να ανιχνε#–σει αν εκτυπ#νετε αρχε#ο ##########®. Ε#ν #χι, τ#τε το φ#λτρο θα περ#σει το αρ–χε#ο κατευθε#αν στον εκτυπωτ#. Διαφορετικ#, θα χρησιμοποι#σει το ########## για να μετατρ#ψει αρχικ# το αρχε#ο σε #να τ#πο που θα καταλαβα#νει ο εκτυπω–τ#ς.

Ιδο# #να παρ#δειγμα: το ακ#λουθο ###### ε#ναι #να φ#λτρο κειμ#νου για εκτυπω–τ#ς ####### ####### ####### 500. Για #λλους εκτυπωτ#ς, αντικαταστ#στε το #ρι–σμα -sDEVICE στην εντολ# gs (##########). (Πληκτρολογ#στε gs -h για να δε#τε την λ#στα συσκευ#ν που υποστηρ#ζει η τρ#χουσα εγκατ#σταση του ##########.)

```
#!/bin/sh
#
#  ifhp -- Print Ghostscript-simulated PostScript on a DeskJet 500
#  Installed in -/usr/local/libexec/ifhp

#
#  Treat LF as CR+LF (to avoid the -"staircase effect" on HP/PCL
#  printers):
#
printf -"\033&k2G" -|| exit 2

#
#  Read first two characters of the file
#
IFS="" read --r first_line
first_two_chars=`expr -"$first_line" -: -'\(..\)'`

if [ -"$first_two_chars" = -"%!" -]; then
   #
   #  It is PostScript; use Ghostscript to scan-convert and print it.
   #
   -/usr/local/bin/gs --dSAFER --dNOPAUSE --q --sDEVICE=djet500 \
     --sOutputFile=- -- && exit 0
else
   #
   #  Plain text or HP/PCL, so just print it directly; print a form feed
```

```
    #  at the end to eject the last page.
    #
    echo -"$first_line" && cat && printf -"\033&l0H" &&
exit 0
fi

exit 2
```

Τ#λος, χρει#ζεται να ενημερ#σετε το ### για το φ#λτρο με την ικαν#τητα if:

```
:if=/usr/local/libexec/ifhp:
```

Αυτ# ε#ναι #λο. Μπορε#τε να πληκτρολογ#σετε lpr plain.text και lpr whatever.ps και τα δ#ο θα εκτυπωθο#ν επιτυχ#ς.

10.4.1.4. Φ#λτρα Μετατροπ#ς

Το επ#μενο β#μα μετ# την ολοκλ#ρωση της απλ#ς εγκατ#στασης που περιγρ#ψαμε στις Βασικ#ς Ρυθμ#σεις Εκτυπωτ#ν, ε#ναι συν#θως η εγκατ#σταση φ#λτρων με–τατροπ#ς για τους τ#πους αρχε#ων που προτιμ#τε (εκτ#ς απ# απλ# κε#μενο #####).

10.4.1.4.1. Γιατ# να εγκαταστ#σετε Φ#λτρα Μετατροπ#ς;

Τα φ#λτρα μετατροπ#ς κ#νουν την εκτ#πωση διαφ#ρων τ#πων αρχε#ων ε#κολη υπ#θεση. Για παρ#δειγμα, ας υποθ#σουμε #τι #χουμε να κ#νουμε αρκετ# εργασ#α με το σ#στημα στοιχειοθεσ#ας ###, και #τι #χουμε εκτυπωτ# ##########®. Κ#θε φορ# που δημιουργο#με #να αρχε#ο ### με το ###, δεν μπορο#με να εκτυπ#σουμε κατευθε#αν #ως #του να μετατρ#ψουμε το αρχε#ο ### σε ##########®. Η ακολου–θ#α εντολ#ν που πρ#πει να ακολουθ#σουμε ε#ναι:

```
% dvips seaweed-analysis.dvi
% lpr seaweed-analysis.ps
```

Με την χρ#ση εν#ς φ#λτρου μετατροπ#ς για αρχε#α ###, μπορο#με να αποφ#γουμε την μετατροπ# που πρ#πει να κ#νουμε κ#θε φορ# χειροκ#νητα, καλ#ντας το ### να κ#νει τη δουλει# για μας. Τ#ρα, κ#θε φορ# που #χουμε #να αρχε#ο ###, για να το τυπ#σουμε χρει#ζεται μ#νο #να β#μα:

```
% lpr --d seaweed-analysis.dvi
```

#χουμε αναθ#σει στο ### να κ#νει τη μετατροπ# του αρχε#ου ### προσθ#τοντας του την επιλογ# -d. Η εν#τητα Επιλογ#ς Μορφοπο#ησης και Μετατροπ#ς περι#χει τους π#νακες επιλογ#ς μετατροπ#ν.

Για κ#θε επιλογ# μετατροπ#ς που θ#λετε να υποστηρ#ζετε απ# #να εκτυπωτ#, πρ#–πει να εγκαταστ#σετε #να φ#λτρο μετατροπ#ς και να ορ#σετε την διαδρομ# του στο αρχε#ο /etc/printcap. #να φ#λτρο μετατροπ#ς ε#ναι σαν το φ#λτρο κειμ#νου στην απλ# εγκατ#σταση εκτυπωτ# (δε#τε την εν#τητα Εγκατ#σταση Φ#λτρου Κειμ#νου)

με μ#νη διαφορ# πως αντ# το φ#λτρο να εκτυπ#νει απλ# κε#μενο, μετατρ#πει το αρχε#ο σε μια διαφορετικ# μορφ# #στε να ε#ναι κατανοητ# απ# τον εκτυπωτ#.

10.4.1.4.2. Ποιο Φ#λτρο Μετατροπ#ς θα Πρ#πει να Εγκαταστ#σω;

Θα πρ#πει να εγκαθιστ#τε τα φ#λτρα μετατροπ#ς που νομ#ζετε πως θα χρησιμοποι#σετε. Αν εκτυπ#νετε αρκετ# δεδομ#να ###, τ#τε ε#ναι λογικ# να συμπεριλ#βετε #να φ#λτρο μετατροπ#ς ###. Αν εκτυπ#νετε συχν# δεδομ#να #####, θα θ#λετε να εγκαταστ#σετε #να φ#λτρο #####.

Ο ακ#λουθος π#νακας συνοψ#ζει τα φ#λτρα με τα οπο#α συνεργ#ζεται το ###, τις καταχωρ#σεις της αντ#στοιχης ικαν#τητας στο αρχε#ο /etc/printcap, και πως να τις καλ#σετε μ#σω της εντολ#ς lpr:

Τ#πος αρχε#ου	Ικαν#τητα **/etc/printcap**	Παρ#μετρος εντολ#ς **lpr**
#######	cf	-c
###	df	-d
####	gf	-g
#######	nf	-n
####### ####	rf	-f
#####	tf	-f
######	vf	-v
##### ####	if	####, -p, ## -l

Στο παρ#δειγμα μας, αν χρησιμοποι#σουμε lpr -d σημα#νει #τι ο εκτυπωτ#ς χρει#ζεται την ικαν#τητα df στην καταχ#ριση του στο /etc/printcap.

Αν και κ#ποιοι μπορε# να ισχυριστο#ν το αντ#θετο, μερικο# τ#ποι αρχε#ων #πως ε#ναι τα κε#μενα και γραφικ# ####### ε#ναι ξεπερασμ#να. Μπορε#τε να δ#σετε ν#α πνο# σε αρχε#α αυτο# του τ#που (# και οποιασδ#ποτε #λλης μορφ#ς εξ#δου), εγκαθιστ#ντας προσαρμοσμ#να φ#λτρα. Για παρ#δειγμα, ας υποθ#σουμε #τι θα θ#λατε να εκτυπ#σετε κατευθε#αν αρχε#α ########## (αρχε#α προερχ#μενα απ# το πρ#γραμμα επιτραπ#ζιας τυπογραφ#ας #########), αλλ# δεν θα εκτυπ#σετε ποτ# διαγρ#μματα (#####). Θα μπορο#σατε να εγκαταστ#σετε #να φ#λτρο μετατροπ#ς αρχε#ων ########## υπ# την ικαν#τητα gf και να εκπαιδε#σετε τους χρ#στες σας #τι η εντολ# lpr -g σημα#νει #τ#πωσε αρχε#α ##########.#

10.4.1.4.3. Εγκατ#σταση Φ#λτρων Μετατροπ#ν

Απ# τη στιγμ# που τα φ#λτρα μετατροπ#ς ε#ναι προγρ#μματα που δεν αν#κουν στο βασικ# σ#στημα εγκατ#στασης του #######, ε#ναι πιο σωστ# να εγκατασταθο#ν στον κατ#λογο /usr/local. #νας συν#θης προορισμ#ς των προγραμμ#των αυτ#ν ε#ναι

ο κατ#λογος /usr/local/libexec, μια που πρ#κειται για εξειδικευμ#να προγρ#μματα που εκτελο#νται μ#νο απ# το ###. Οι απλο# χρ#στες δεν θα χρειαστε# ποτ# να τα εκτε–λ#σουν.

Για να ενεργοποι#σετε #να φ#λτρο μετατροπ#ς, προσδιορ#στε τη διαδρομ# του στο αρχε#ο /etc/printcap, αλλ#ζοντας την κατ#λληλη ικαν#τητα στον εκτυπωτ# που επι–θυμε#τε να το χρησιμοποι#σετε.

Στο παρ#δειγμα μας, θα προσθ#σουμε το φ#λτρο μετατροπ#ς ### στην καταχ#ριση μας για τον εκτυπωτ# με το #νομα bamboo. Ακολουθε#, λοιπ#ν, το παρ#δειγμα για το αρχε#ο /etc/printcap, με την ν#α ικαν#τητα df για τον εκτυπωτ# bamboo:

```
#
#  -/etc/printcap for host rose -- added df filter for bamboo
#
rattan|line|diablo|lp|Diablo 630 Line Printer:\
        -:sh:sd=/var/spool/lpd/rattan:\
        -:lp=/dev/lpt0:\
        -:if=/usr/local/libexec/if-simple:

bamboo|ps|PS|S|panasonic|Panasonic KX-P4455 PostScript v51.4:\
        -:sh:sd=/var/spool/lpd/bamboo:\
        -:lp=/dev/ttyu5:ms#-parenb cs8 clocal crtscts:rw:\
        -:if=/usr/local/libexec/psif:\
        -:df=/usr/local/libexec/psdf:
```

Το φ#λτρο ### ε#ναι #να ##### ###### που ονομ#ζεται /usr/local/libexec/psdf, το οπο#ο και παραθ#τουμε παρακ#τω:

```
#!/bin/sh
#
#  psdf -- DVI to PostScript printer filter
#  Installed in -/usr/local/libexec/psdf
#
# Invoked by lpd when user runs lpr --d
#
exec -/usr/local/bin/dvips --f -| -/usr/local/libexec/lprps -"$@"
```

Αυτ# το ###### τρ#χει το dvips σε κατ#σταση φ#λτρου (με την παρ#μετρο -f) στην ######## #####, απ# #που και λαμβ#νει την εργασ#α προς εκτ#πωση. Αυτ# ξεκιν# το φ#λτρο εκτ#πωσης ##########® lprps (δε#τε την εν#τητα Συμβατ#τητα Εργασι#ν Απλο# Κειμ#νου σε εκτυπωτ#ς ##########®) δ#νοντας του και τις παραμ#τρους που π#ρασε το ### στο παραπ#νω ######. Το lprps θα χρησιμοποι#σει αυτ#ς τις παραμ#τρους για την καταμ#τρηση των εκτυπωμ#νων σελ#δων.

10.4.1.4.4. Ακ#μα μερικ# Παραδε#γματα Φ#λτρων Μετατροπ#ς

Απ# τη στιγμ# που δεν υπ#ρχει αυτοματοποιημ#νη μ#θοδος για την εγκατ#σταση των φ#λτρων μετατροπ#ς, ας μας επιτραπε# να παρ#χουμε μερικ# ακ#μη παρα–δε#γματα. Μπορε#τε να τα χρησιμοποι#σετε σαν οδηγ# για την δημιουργ#α των δι–

κ#ν σας φ#λτρων. Αν νομ#ζετε πως ε#ναι κατ#λληλα για την περ#πτωση σας μπο–ρε#τε να τα χρησιμοποι#σετε και κατευθε#αν.

Αυτ# το παρ#δειγμα ###### ε#ναι #να φ#λτρο μετατροπ#ς ρ#στερ (αρχε#ου ### για την ακρ#βεια) για #ναν εκτυπωτ# ####### ####### ######## ######:

```
#!/bin/sh
#
#  hpvf -- Convert GIF files into HP/PCL, then print
#  Installed in -/usr/local/libexec/hpvf

PATH=/usr/X11R6/bin:$PATH; export PATH
giftopnm -| ppmtopgm -| pgmtopbm -| pbmtolj --resolution 300 \
   && exit 0 \
   -|| exit 2
```

Δουλε#ει ως εξ#ς: μετατρ#πει το αρχε#ο ### σε #να γενικ# φορητ# τ#πο ######, εν συνεχε#α το μετατρ#πει σε #να φορητ# τ#πο #######, #πειτα σε #να φορητ# τ#πο ######, και τ#λος το μετατρ#πει σε δεδομ#να συμβατ# με ### για τον ########.

Εδ# ε#ναι το αρχε#ο /etc/printcap με μια καταχ#ριση για #ναν εκτυπωτ# που χρησι–μοποιε# το παραπ#νω φ#λτρο:

```
#
#  -/etc/printcap for host orchid
#
teak|hp|laserjet|Hewlett Packard LaserJet 3Si:\
       -:lp=/dev/lpt0:sh:sd=/var/spool/lpd/teak:mx#0:\
       -:if=/usr/local/libexec/hpif:\
       -:vf=/usr/local/libexec/hpvf:
```

Το ακ#λουθο ###### ε#ναι #να φ#λτρο μετατροπ#ς δεδομ#νων ##### απ# το σ#–στημα στοιχειοθεσ#ας ##### για τον εκτυπωτ# ##########® με #νομα bamboo:

```
#!/bin/sh
#
#  pstf -- Convert groff's troff data into PS, then print.
#  Installed in -/usr/local/libexec/pstf
#
exec grops -| -/usr/local/libexec/lprps -"$@"
```

Το παραπ#νω ###### χρησιμοποιε# π#λι το lprps για να χειριστε# την επικοινων#α με τον εκτυπωτ#. Αν ο εκτυπωτ#ς #ταν σε παρ#λληλη π#ρτα τ#τε θα ε#χαμε, αντι–θ#τως, χρησιμοποι#σει το ακ#λουθο ######:

```
#!/bin/sh
#
#  pstf -- Convert groff's troff data into PS, then print.
#  Installed in -/usr/local/libexec/pstf
#
exec grops
```

Εδ# ε#ναι η καταχ#ριση που χρει#ζεται να προσθ#σουμε στο /etc/printcap για να ενερ–γοποι#σουμε το φ#λτρο:

```
:tf=/usr/local/libexec/pstf:
```

Εδ# ε#ναι #να παρ#δειγμα που μας επιτρ#πει να εκτυπ#σουμε παλαι# κ#δικα της #######. Ε#ναι #να φ#λτρο κειμ#νου για ####### για οποιονδ#ποτε εκτυπωτ# μπο–ρε# να εκτυπ#σει κατευθε#αν απλ# κε#μενο. Θα το εγκαταστ#σουμε για #ναν εκτυ–πωτ# που ονομ#ζεται teak:

```
#!/bin/sh
#
# hprf -- FORTRAN text filter for LaserJet 3si:
# Installed in -/usr/local/libexec/hprf
#

printf -"\033&k2G" && fpr && printf -"\033&l0H" &&
 exit 0
exit 2
```

Και θα προσθ#σουμε αυτ# τη γραμμ# στο /etc/printcap για να ενεργοποι#σουμε το φ#λ–τρο για τον εκτυπωτ# teak:

```
:rf=/usr/local/libexec/hprf:
```

Και #να τελευτα#ο κ#πως περ#πλοκο παρ#δειγμα: Θα προσθ#σουμε #να φ#λτρο ### στον εκτυπωτ# ######## teak που αναφ#ραμε προηγο#μενα. Καταρχ#ν το ε#κολο μ#ρος: αναβαθμ#ζουμε το /etc/printcap με την τοποθεσ#α #που βρ#σκεται το φ#λτρο ###:

```
:df=/usr/local/libexec/hpdf:
```

Τ#ρα, το δ#σκολο μ#ρος: η κατασκευ# του φ#λτρου. Θα χρειαστο#με #να πρ#γραμ–μα μετατροπ#ς απ# ####σε#########/###. Στην Συλλογ# των ##### του ####### (δε#τε Συλλογ# των #####) υπ#ρχει #να τ#τοιο πρ#γραμμα: Το #νομα του πακ#του ε#ναι dvi2xx. Η εγκατ#σταση του πακ#του, μας παρ#χει ακριβ#ς το πρ#γραμμα που χρειαζ#μαστε, το dvilj2p, το οπο#ο μετατρ#πει τον κ#δικα ### σε κ#δικα συμβατ# με ######## ###, ######## ###, και ######## 2000.

Το dvilj2p κ#νει το φ#λτρο hpdf αρκετ# περ#πλοκο απ# τη στιγμ# που το dvilj2p δε μπο–ρε# να διαβ#σει απ# το ######## #####. Χρει#ζεται να δουλ#ψει με κ#ποιο #νομα αρχε#ου. Ακ#μη χειρ#τερα, το #νομα του αρχε#ου πρ#πει να τελει#νει σε .dvi κι επομ#νως η χρ#ση του /dev/fd/0 ως ######## ##### ε#ναι προβληματικ#. Θα μπορο#–σαμε να αντιμετωπ#σουμε το πρ#βλημα δημιουργ#ντας (συμβολικο#ς) δεσμο#ς με κ#ποιο προσωριν# #νομα αρχε#ου (που να τελει#νει σε .dvi) για το /dev/fd/0, και με αυτ# τον τρ#πο να εξαναγκ#σουμε το dvilj2p να διαβ#ζει απ# το ######## #####.

Ακ#μη #να πρ#βλημα που προκ#πτει ε#ναι το γεγον#ς πως δεν μπορο#με να χρη–σιμοποι#σουμε το /tmp για τον προσωριν# δεσμ#. Οι συμβολικο# δεσμο# αν#κουν

στον χρ#στη και στην ομ#δα bin, εν# το φ#λτρο τρ#χει σαν χρ#στης daemon. Επ#σης στον κατ#λογο /tmp ε#ναι ενεργ# το ###### ###. Το φ#λτρο μπορε# να δημιουργ#σει το δεσμ#, αλλ# δεν θα ε#ναι ικαν# να τον εξαλε#ψει και να τον αφαιρ#σει απ# τη στιγμ# που αυτ#ς θα αν#κει σε διαφορετικ# χρ#στη.

Αντ#θετα, το φ#λτρο θα φτι#ξει το συμβολικ# #### στον τρ#χοντα κατ#λογο, που ε#ναι ο κατ#λογος παροχ#τευσης (########) (και που προσδιορ#ζεται απ# την ικαν#τητα sd στο /etc/printcap). Αυτ# ε#ναι το τ#λειο μ#ρος για να δουλε#ουν τα φ#λ–τρα, ειδικ# λ#γω του #τι (μερικ#ς φορ#ς) υπ#ρχει περισσ#τερες ελε#θερος χ#ρος στο δ#σκο στον κατ#λογο παροχ#τευσης (#####) απ# #τι στο /tmp.

Και τελικ#, ιδο# το φ#λτρο:

```
#!/bin/sh
#
#  hpdf -- Print DVI data on HP/PCL printer
#  Installed in -/usr/local/libexec/hpdf

PATH=/usr/local/bin:$PATH; export PATH

#
#  Define a function to clean up our temporary files.  These exist
#  in the current directory, which will be the spooling directory
#  for the printer.
#
cleanup() {
   rm --f hpdf$$.dvi
}

#
#  Define a function to handle fatal errors: print the given message
#  and exit 2.  Exiting with 2 tells LPD to do not try to reprint the
#  job.
#
fatal() {
    echo -"$@" 1>&2
    cleanup
    exit 2
}

#
#  If user removes the job, LPD will send SIGINT, so trap SIGINT
#  (and a few other signals) to clean up after ourselves.
#
trap cleanup 1 2 15

#
#  Make sure we are not colliding with any existing files.
#
cleanup

#
```

```
#  Link the DVI input file to standard input (the file to print).
#
ln --s -/dev/fd/0 hpdf$$.dvi -|| fatal -"Cannot symlink -/dev/fd/0"

#
#  Make LF = CR+LF
#
printf -"\033&k2G" -|| fatal -"Cannot initialize printer"

#
#  Convert and print.  Return value from dvilj2p does not seem to be
#  reliable, so we ignore it.
#
dvilj2p --M1 --q --e- dfhp$$.dvi

#
#  Clean up and exit
#
cleanup
exit 0
```

10.4.1.4.5. Αυτομ#τοποιημ#νες Μετατροπ#ς: Μ#α Εναλλακτικ# στα Φ#λτρα Μετατροπ#ς

#λα τα φ#λτρα μετατροπ#ς μπορε# να πληρο#ν το περιβ#λλον εκτυπ#σεων σας, αλλ# υποχρε#νουν τον χρ#στη να προσδιορ#ζει (στην γραμμ# εντολ#ν του ###(1)) ποι# απ# αυτ# θα χρησιμοποιηθε#. Αν οι χρ#στες σας δεν ε#ναι ιδια#τερα εξοικειωμ#νοι με τους H/Y, το να πρ#πει να αναφ#ρουν κ#θε φορ# #να φ#λτρο πιθαν#ς να ε#ναι ενοχλητικ#. Ε#ναι ακ#μα χειρ#τερο ωστ#σο να γ#νει λανθασμ#νη επιλογ# φ#λτρου, το οπο#ο θα εκτελεστε# σε ακατ#λληλο για αυτ# τ#πο αρχε#ου, και θα προκαλ#σει την σπατ#λη εκατοντ#δων σελ#δων χαρτιο#.

Αντ# να εγκαταστ#σετε οποιοδ#ποτε φ#λτρο μετατροπ#ς, μπορε# να θ#λετε να δοκιμ#σετε να #χετε #να φ#λτρο κειμ#νου (αφο# ε#ναι το προεπιλεγμ#νο φ#λτρο) που να ανιχνε#ει τον τ#πο του αρχε#ου που #χει ζητηθε# να εκτυπωθε# και να εκτελε# αυτ#ματα το κατ#λληλο φ#λτρο μετατροπ#ς. Εργαλε#α σαν το file μπορο#ν να σας βοηθ#σουν. Μπορε# να ε#ναι δ#σκολο να προσδιοριστο#ν οι διαφορ#ς μεταξ# κ#ποιων τ#πων αρχε#ων#αλλ#, φυσικ#, μπορε#τε π#ντα να παρ#χετε φ#λτρα μετατροπ#ς ειδικ# για αυτ#ς τις περιπτ#σεις.

Η Συλλογ# των ##### του ####### #χει #να φ#λτρο κειμ#νου που εκτελε# αυτ#ματες μετατροπ#ς και ονομ#ζεται apsfilter. Μπορε# να ανιχνε#ει απλ# κε#μενο, ##########®, ### και σχεδ#ν οποιοδ#ποτε τ#πο αρχε#ου, να εκτελε# την κατ#λληλη μετατροπ#, και να εκτυπ#νει.

10.4.1.5. Φ#λτρα Εξ#δου

Το σ#στημα παροχ#τευσης ### υποστηρ#ζει #ναν ακ#μη τ#πο φ#λτρου που #σως να μην #χετε εξερευν#σει ακ#μα: το φ#λτρο εξ#δου. Το φ#λτρο εξ#δου προορ#ζε-

ται μ#νο για εκτ#πωση απλο# κειμ#νου, #πως το φ#λτρο κειμ#νου, αλλ# με πολλ#ς απλοποι#σεις. Ε#ν χρησιμοποιε#τε φ#λτρο εξ#δου αλλ# #χι φ#λτρο κειμ#νου, τ#τε:

- Το ### ξεκιν# #να φ#λτρο εξ#δου μ#νο μια φορ# για #λη την εργασ#α, αντ# #να χωριστ# για κ#θε αρχε#ο της εργασ#ας.

- Το ### δεν φροντ#ζει να αναγνωρ#σει την αρχ# # το τ#λος των αρχε#ων μ#σα στην #δια την εργασ#α #ταν χρησιμοποιε#ται το φ#λτρο εξ#δου.

- Το ### δεν περν#ει στο φ#λτρο τα δεδομ#να εισ#δου του χρ#στη # το #νομα του μηχαν#ματος, επομ#νως δεν προορ#ζεται για καταμ#τρηση εκτυπωμ#νων σελ#–δων. Το φ#λτρο εξ#δου δ#χεται μ#νος τις παραμ#τρους:

  filter-name ##*width* ##*length*

  #που το *width* ε#ναι απ# την ικαν#τητα pw και το *length* ε#ναι απ# την ικαν#τητα pl για τον συγκεκριμ#νο εκτυπωτ#.

Μην παρασ#ρεστε απ# την απλ#τητα του φ#λτρου εξ#δου. Αν επιθυμε#τε κ#θε αρ–χε#ο μιας εργασ#ας να ξεκιν# σε μια ν#α σελ#δα, το φ#λτρο εξ#δου δεν κ#νει για σας. Χρησιμοποι#στε #να φ#λτρο κειμ#νου (γνωστ# και ως φ#λτρο εισ#δου). Δε#τε την εν#τητα Εγκατ#σταση Φ#λτρου Κειμ#νου. Επιπλ#ον, #να φ#λτρο εξ#δου ε#ναι στην πραγματικ#τητα πιο περ#πλοκο αφο# πρ#πει να εξετ#ζει την ρο# των #### που αποστ#λλεται προς αυτ# για ειδικο#ς χαρακτ#ρες #### και πρ#πει να στ#λνει σ#ματα στον εαυτ# του για λογαριασμ# του ###.

Ωστ#σο, #να φ#λτρο εξ#δου ε#ναι αναγκα#ο αν θ#λετε σελ#δες κεφαλ#δας και χρει#ζεται να στ#λνετε ακολουθ#ες διαφυγ#ς # #λλες ακολουθ#ες αρχικοπο#ησης προκειμ#νου να τις εκτυπ#σετε. (Αλλ# ε#ναι επ#σης μ#ταιο αν θ#λετε να χρε#νετε σελ#δες κεφαλ#δας στον λογαριασμ# του αντ#στοιχου χρ#στη, απ# τη στιγμ# που το ### δεν στ#λνει καμι# πληροφορ#α για τον χρ#στη # τον υπολογιστ# στο φ#λτρο εξ#δου.)

Το ### επιτρ#πει την συν#παρξη εν#ς φ#λτρου εξ#δου και #λλων φ#λτρων (κειμ#–νου # διαφορετικο# τ#που) στον #διο εκτυπωτ#. Σε αυτ#ς τις περιπτ#σεις, το ### θα ξεκιν# το φ#λτρο εξ#δου μ#νο για την εκτ#πωση της σελ#δας κεφαλ#δας (δε#τε την εν#τητα Σελ#δες Κεφαλ#δας). Το ### θα αναμ#νει το φ#λτρο εξ#δου να σταματ#σει #ταν του στε#λει δ#ο #####: #να ##### 031 ακολουθο#μενο απ# #να απ# μ#νο του ##### 001. #ταν #να φ#λτρο εξ#δου βλ#πει αυτ# τα δ#ο ##### (031, 001), θα πρ#πει να σταματ# στ#λνοντας σ#μα SIGSTOP στον εαυτ# του. #ταν το ### ολοκληρ#σει την εκτ#λεση και των υπολο#πων φ#λτρων, θα επανεκκιν#σει το φ#λτρο εξ#δου στ#λνοντας του το σ#μα SIGCONT.

Αν υπ#ρχει φ#λτρο εξ#δου, αλλ# δεν υπ#ρχει φ#λτρο κειμ#νου και το ### δουλε#ει σε εργασ#α απλο# κειμ#νου, το ### χρησιμοποιε# το φ#λτρο εξ#δου για την εκτ#–λεση της εργασ#ας. #πως αναφ#ραμε και παραπ#νω, το φ#λτρο εξ#δου θα εκτυπ#–

σει κ#θε αρχε#ο εργασ#ας στη σειρ#, δ#χως δυνατ#τητα παρεμβολ#ς κεν#ς σελ#–δας # #λλων ρυθμ#σεων στην τροφοδοσ#α χαρτιο#, και πιθαν#ς αυτ# να μην ε#ναι επιθυμητ#. Σχεδ#ν σε #λες τις περιπτ#σεις, θα χρειαστε#τε #να φ#λτρο κειμ#νου.

Το πρ#γραμμα lpf, που αναφ#ραμε νωρ#τερα σαν φ#λτρο κειμ#νου, μπορε# να τρ#–ξει και σαν φ#λτρο εξ#δου. Αν χρει#ζεστε #να γρ#γορο φ#λτρο εξ#δου αλλ# δεν θ#λετε να γρ#ψετε τον κ#δικα αν#χνευσης των #### και τον κ#δικα αποστολ#ς ση–μ#των, δοκιμ#στε το lpf. Μπορε#τε επ#σης να χρησιμοποι#σετε το lpf μ#σα απ# #να ##### ###### το οπο#ο θα χειρ#ζεται τους κωδικο#ς αρχικοπο#ησης που #σως να χρει#ζεται ο εκτυπωτ#ς.

10.4.1.6. **lpf**: #να Φ#λτρο Κειμ#νου

Το πρ#γραμμα /usr/libexec/lpr/lpf που παρ#χεται με τη διανομ# εκτελ#σιμων του ####### ε#ναι #να φ#λτρο κειμ#νου (φ#λτρο εισ#δου) που μπορε# να παραγραφο–ποιε# την #ξοδο (εργασ#ες που #χουν σταλε# με lpr -i), να επιτρ#πει την δι#λευση ####### χαρακτ#ρων (εργασ#ες που #χουν σταλε# με lpr -l), να ρυθμ#ζει την θ#ση εκτ#πωσης με τη χρ#ση χαρακτ#ρων ######### και ### στην εργασ#α, και να κ#–νει καταμ#τρηση των εκτυπωμ#νων σελ#δων. Επ#σης μπορε# να ενεργε# και σαν φ#λτρο εξ#δου.

Το lpf ε#ναι κατ#λληλο για δι#φορα περιβ#λλοντα εκτ#πωσης. Αν και δεν #χει δυ–νατ#τητα αποστολ#ς ακολουθι#ν αρχικοπο#ησης στον εκτυπωτ#, ε#ναι ε#κολο να γρ#ψετε #να ##### ###### για να κ#νετε την απαρα#τητη αρχικοπο#ηση και να εκτελ#σετε #πειτα το lpf.

Για να κ#νει σωστ# καταμ#τρηση σελ#δων, το lpf χρει#ζεται κατ#λληλες τιμ#ς για τις ικαν#τητες pw και pl στο αρχε#ο /etc/printcap. Χρησιμοποιε# αυτ#ς τις τιμ#ς για να προσδιορ#σει π#σο κε#μενο μπορε# να χωρ#σει σε μ#α σελ#δα και απ# π#σες σε–λ#δες αποτελε#ται η εργασ#α του χρ#στη. Για περισσ#τερες πληροφορ#ες σχετικ# με την καταμ#τρηση σελ#δων, συμβουλευτε#τε την Καταμ#τρηση Χρ#σης Εκτυ–πωτ#ν.

10.4.2. Σελ#δες Κεφαλ#δας

Αν #χετε αρκετο#ς χρ#στες, και #λοι τους χρησιμοποιο#ν δι#φορους εκτυπωτ#ς, τ#τε πιθαν#ς να θεωρε#τε τις σελ#δες κεφαλ#δας ως αναγκα#ο κακ#.

Οι σελ#δες κεφαλ#δας, γνωστ#ς επ#σης και ως *banner* # σελ#δες *burst* αναγνωρ#–ζουν σε ποιον αν#κουν οι εργασ#ες μετ# την εκτ#πωση τους. Συν#θως τυπ#νο–νται με μεγ#λα, #ντονα γρ#μματα, και #σως με διακοσμητικ# περιγρ#μματα, #στε σε μια στο#βα εκτυπ#σεων να ξεχωρ#ζουν απ# τα πραγματικ# #γγραφα εργασι#ν των χρηστ#ν. Επιτρ#πουν #τσι στους χρ#στες να βρ#σκουν γρ#γορα τις εργασ#ες τους. Το προφαν#ς μειον#κτημα σε μια σελ#δα κεφαλ#δας ε#ναι πως πρ#κειται να εκτυπωθε# μια ακ#μα σελ#δα για κ#θε μ#α εργασ#α. Η εφ#μερη χρησιμ#τητα τους διαρκε# λ#γα λεπτ#, και ο προορισμ#ς τους ε#ναι ο κ#δος αχρ#στων/ανακ#κλωσης.

(Παρατηρ#στε πως οι σελ#δες κεφαλ#δας ε#ναι αν# εργασ#α, και #χι αν# αρχε#ο σε μια εργασ#α, επομ#νως το αχρηστευμ#νο χαρτ# #σως να μην ε#ναι τ#σο πολ#).

Το σ#στημα ### μπορε# να παρ#χει αυτ#ματα σελ#δες κεφαλ#δας για τις εκτυπ#–σεις σας, αν ο εκτυπωτ#ς σας μπορε# να εκτυπ#σει #μεσα απλ# κε#μενο. Αν #χε–τε εκτυπωτ# ##########®, θα χρειαστε#τε #να εξωτερικ# πρ#γραμμα για να δη–μιουργ#σετε την σελ#δα κεφαλ#δας. Δε#τε το Σελ#δες Κεφαλ#δας σε Εκτυπωτ#ς ##########®.

10.4.2.1. Ενεργοπο#ηση Σελ#δων Κεφαλ#δας

Στην εν#τητα Βασικ#ς Ρυθμ#σεις Εκτυπωτ#ν, απενεργοποι#σαμε τις σελ#δες κε–φαλ#δας με την καταχ#ριση sh (σημα#νει ######### #######) στο αρχε#ο /etc/printcap. Για να ενεργοποι#σετε τις σελ#δες κεφαλ#δας για κ#ποιον εκτυπωτ#, απλ# αφαι–ρ#στε την ικαν#τητα sh.

Ακο#γεται ε#κολο, δεν νομ#ζετε;

#τσι ε#ναι. #σως χρειαστε# να παρ#χετε #να φ#λτρο εξ#δου για να στε#λετε εντο–λ#ς αρχικοπο#ησης στον εκτυπωτ#. Εδ# ε#ναι #να παρ#δειγμα φ#λτρου εξ#δου για εκτυπωτ#ς συμβατο#ς με τον τ#πο ### της ####### #######:

```
#!/bin/sh
#
#  hpof -- Output filter for Hewlett Packard PCL-compatible printers
#  Installed in -/usr/local/libexec/hpof

printf -"\033&k2G" -|| exit 2
exec -/usr/libexec/lpr/lpf
```

Προσδιορ#στε την διαδρομ# προς το φ#λτρο εξ#δου στην ικαν#τητα of. Δε#τε την εν#τητα Φ#λτρα Εξ#δου για περισσ#τερες πληροφορ#ες.

Εδ# ε#ναι #να παρ#δειγμα αρχε#ου /etc/printcap για τον εκτυπωτ# teak απ# το προη–γο#μενο παρ#δειγμα. Ενεργοποι#σαμε τις σελ#δες κεφαλ#δας και προσθ#σαμε το παραπ#νω φ#λτρο εξ#δου:

```
#
#  -/etc/printcap for host orchid
#
teak|hp|laserjet|Hewlett Packard LaserJet 3Si:\
        -:lp=/dev/lpt0:sd=/var/spool/lpd/teak:mx#0:\
        -:if=/usr/local/libexec/hpif:\
        -:vf=/usr/local/libexec/hpvf:\
        -:of=/usr/local/libexec/hpof:
```

Τ#ρα, #ταν οι χρ#στες εκτυπ#νουν εργασ#ες στον teak, θα πα#ρνουν και μ#α σελ#δα κεφαλ#δας αν# εργασ#α. Αν οι χρ#στες θ#λουν να ξοδε#ουν χρ#νο ψ#χνοντας για τις εκτυπ#σεις τους, μπορο#ν να παρεμποδ#σουν τις σελ#δες κεφαλ#δας αποστ#λ–

λοντας τις εργασ#ες τους με lpr -h. Δε#τε την εν#τητα Επιλογ#ς Σελ#δων Κεφαλ#δας για περισσ#τερες επιλογ#ς του ###(1).

> **Σημε#ωση**
>
> Το ### στ#λνει το χαρακτ#ρα αλλαγ#ς σελ#δας (#### ####) αμ#σως μετ# τη σελ#δα κεφαλ#δας. Αν ο εκτυπωτ#ς σας χρη–σιμοποιε# διαφορετικ# χαρακτ#ρα # ακολουθ#α χαρακτ#ρων για την αλλαγ# σελ#δας, προσδιορ#στε τα με την ικαν#τητα ff στο αρχε#ο /etc/printcap.

10.4.2.2. #λεγχος Σελ#δων Κεφαλ#δας

Μετ# την ενεργοπο#ηση των σελ#δων κεφαλ#δας, το ### θα παρ#γει μ#α επιμ#κη κεφαλ#δα, μ#α ολ#κληρη σελ#δα με μεγ#λα γρ#μματα που προσδιορ#ζει τον χρ#–στη, τον υπολογιστ# (####), και την εργασ#α. Εδ# ε#ναι #να παρ#δειγμα (η kelly εκτ#πωσε την εργασ#α με #νομα ######### απ# τον υπολογιστ# rose):

```
k              ll     ll
k               l      l
k               l      l
k  k    eeee     l      l    y    y
k k    e   e     l      l    y    y
k k    eeeeee    l      l    y    y
kk k    e        l      l    y    y
k  k   e   e     l      l    y   yy
k   k   eeee     lll    lll    yyy y
                                y
                              y   y
                               yyyy


                     ll
               t      l      i
               t      l
 oooo   u   u   ttttt     l     ii    n nnn    eeee
o   o  u   u   t       l      i    nn   n   e   e
o   o  u   u   t       l      i    n    n   eeeeee
o   o  u   u   t       l      i    n    n   e
o   o  u  uu   t t     l      i    n    n   e   e
 oooo    uuu u    tt    lll    iii   n    n   eeee
```

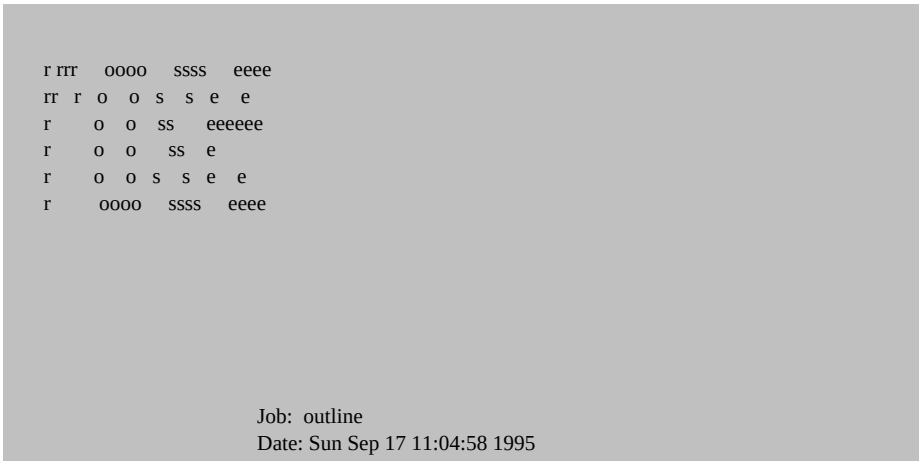

Το ### προσθ#τει μια εντολ# αλλαγ#ς σελ#δας (#### ####) μετ# απ# αυτ# το κε#–μενο #τσι #στε η εργασ#α να ξεκιν#σει σε ν#α σελ#δα (εκτ#ς αν #χετε προσδιορ#–σει την ικαν#τητα sf (######## #### #####) για τον εκτυπωτ# στο αρχε#ο /etc/printcap).

Αν προτιμ#τε, το ### μπορε# να φτι#ξει μια μικρ#τερου μ#κους κεφαλ#δα. Προσ–διορ#στε sb (##### ######) στο αρχε#ο /etc/printcap. Η σελ#δα κεφαλ#δας θα μοι#ζει σαν αυτ#:

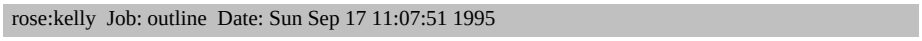

Το ### τυπ#νει (απ# προεπιλογ#) πρ#τα την σελ#δα κεφαλ#δας, και μετ# την ερ–γασ#α. Για να αντιστρ#ψετε την σειρ#, χρησιμοποι#στε την ικαν#τητα hl (###### ####) στο αρχε#ο /etc/printcap.

10.4.2.3. Καταμ#τρηση με Σελ#δες Κεφαλ#δας

Η χρ#ση των προεγκατεστημ#νων σελ#δων κεφαλ#δας του ### ουσιαστικ# υπο–χρε#νουν την τ#ρηση του παρακ#τω καν#να #ταν κ#νουμε καταμ#τρηση χρ#σης του εκτυπωτ#: Οι σελ#δες κεφαλ#δας πρ#πει να διατ#θενται ελε#θερα (δ#χως χρ#–ωση).

Γιατ#;

Δι#τι το φ#λτρο εξ#δου ε#ναι το μοναδικ# εξωτερικ# πρ#γραμμα που #χει τον #λεγ–χο στην εκτ#πωση της κεφαλ#δας και θα μπορο#σε να κ#νει καταμ#τρηση, αλλ# ωστ#σο δεν παρ#χει καμ#α πληροφορ#α για τον χρ#στη # τον υπολογιστ# # κ#–ποιο #λλο αρχε#ο καταμ#τρησης, επομ#νως δεν γνωρ#ζει σε ποι#ν να αποδ#σει την χρ#ση του εκτυπωτ#. Δεν αρκε# απλ# να #προσθ#σετε μ#α ακ#μη σελ#δα στην κα–ταμ#τρηση# τροποποι#ντας το φ#λτρο κειμ#νου # οποιοδ#ποτε #λλο φ#λτρο μετα–τροπ#ς (το οπο#ο διαθ#τει τις πληροφορ#ες χρ#στη και υπολογιστ#), απ# τη στιγμ# που οι χρ#στες #χουν την δυνατ#τητα να παρεμποδ#σουν τις σελ#δες κεφαλ#δας

με lpr -h. Θα μπορο#σαν π#λι να χρεωθο#ν για σελ#δες κεφαλ#δας που δεν εκτ#πω–σαν. Βασικ#, η lpr -h θα ε#ναι η προτιμ#μενη επιλογ# σε #να περιβ#λλον που οι χρ#–στες #χουν οικολογικ# συνε#δηση, αλλ# δεν μπορε#τε πραγματικ# να παροτρ#νετε οποιονδ#ποτε να τη χρησιμοποι#σει.

Δεν ε#ναι αρκετ# απλ# κ#θε φ#λτρο σας να δημιουργε# τη δικι# του σελ#δα κεφα–λ#δας (#τσι #στε να μπορε# να χρε#νει με αυτ# τον τρ#πο). Αν οι χρ#στες επιθυμο#ν την επιλογ# παρεμπ#δισης των σελ#δων κεφαλ#δας με lpr -h, θα συνεχ#σουν να τις παραλαμβ#νουν # και να χρε#νονται για αυτ#ς # αφο# το ### δεν #χει δυνατ#τητα να περ#σει σε οποιοδ#ποτε φ#λτρο την επιλογ# -h.

Επομ#νως, ποιες επιλογ#ς #χετε;

Μπορε#τε:

- Να αποδεχθε#τε την υπ#δειξη του ### και να παρ#χετε τις σελ#δες κεφαλ#δας ελε#θερα.

- Να εγκαταστ#σετε εναλλακτικ#ς λ#σεις αντ# του ###, #πως το #####. Η εν#τητα Εναλλακτικ#ς Λ#σεις για τον Στ#νταρ ####### δ#νει περισσ#τερες πληροφορ#ες για #λλες εφαρμογ#ς παροχ#τευσης που μπορε#τε να χρησιμοποι#σετε αντ# για το ###.

- Να γρ#ψετε #να #ξυπνο φ#λτρο εξ#δου. Υπ# κανονικ#ς συνθ#κες, #να #φ#λτρο εξ#δου# δεν κ#νει τ#ποτε παραπ#νω απ# την αρχικοπο#ηση εν#ς εκτυπωτ# # μερικ#ς απλ#ς μετατροπ#ς χαρακτ#ρων. Ε#ναι κατ#λληλο για σελ#δες κεφαλ#δας και για εργασ#ες απλο# κειμ#νου (#ταν δεν υπ#ρχει φ#λτρο (εισ#δου) κειμ#νου). Αλλ# αν υπ#ρχει φ#λτρο κειμ#νου για εργασ#ες απλο# κειμ#νου, τ#τε το ### θα ενεργοποιε# το φ#λτρο εξ#δου μ#νο για τις σελ#δες κεφαλ#δας. Και το φ#λτρο εξ#δου μπορε# να αναλ#ει το κε#μενο της σελ#δας κεφαλ#δας που δημιουργε# το ### για να προσδιορ#ζει τον χρ#στη και τον υπολογιστ#, #στε να χρε#νει τις σελ#δες κεφαλ#δας. Το μ#νο επιπλ#ον πρ#βλημα με αυτ# τη μ#θοδο ε#ναι πως το φ#λτρο εξ#δου εξακολουθε# να μη γνωρ#ζει ποι# αρχε#ο καταμ#τρησης να χρησιμοποι#σει (δεν του #χει δοθε# το #νομα του αρχε#ου απ# την ικαν#τητα af), αλλ# αν το #νομα του αρχε#ου σας ε#ναι γνωστ#, μπορε#τε να το ενσωματ#σετε απευθε#ας στον κ#δικα του φ#λτρου εξ#δου. Για να διευκολ#νετε την διαδικα–σ#α αν#λυσης, χρησιμοποι#στε την ικαν#τητα sh (##### ######) στο /etc/printcap. #σως π#λι #λα αυτ# να ε#ναι υπερβολικ# κοπιαστικ#, εν# ε#ναι σ#γουρο πως οι χρ#στες θα εκτιμ#σουν τον γενναι#δωρο διαχειριστ# συστ#ματος που επιτρ#πει ελε#θερα τις σελ#δες κεφαλ#δας.

10.4.2.4. Σελ#δες Κεφαλ#δας σε Εκτυπωτ#ς ##########®

#πως περιγρ#ψαμε παραπ#νω, το ### μπορε# να δημιουργ#σει μ#α σελ#δα κε–φαλ#δας απλο# κειμ#νου, κατ#λληλη για πολλο#ς εκτυπωτ#ς. Οι εκτυπωτ#ς ##########®, φυσικ#, δεν μπορο#ν να τυπ#σουν κατευθε#αν απλ# κε#μενο, επο–

μ#νως αυτ# η δυνατ#τητα του ### για τις σελ#δες κεφαλ#δας ε#ναι #χρηστη σε αυτ# την περ#πτωση.

#νας προφαν#ς τρ#πος να παρ#χονται σελ#δες κεφαλ#δας ε#ναι να δημιουργο#–νται απ# κ#θε φ#λτρο μετατροπ#ς και το φ#λτρο κειμ#νου. Τα φ#λτρα θα πρ#πει να δ#χονται ως παραμ#τρους το #νομα του χρ#στη και του υπολογιστ# #στε να δημιουργο#ν την κατ#λληλη σελ#δα κεφαλ#δας. Το μειον#κτημα αυτ#ς της μεθ#–δου ε#ναι πως οι χρ#στες θα εκτυπ#νουν π#ντα σελ#δα κεφαλ#δας, ακ#μη κι αν αποστ#λλουν την εργασ#α τους με lpr -h.

Επιτρ#ψτε μας να εξερευν#σουμε αυτ# τη μ#θοδο. Το ακ#λουθο ###### δ#χεται τρεις παραμ#τρους (το #νομα χρ#στη # ##### ####, το #νομα του υπολογιστ# # #### ####, και το #νομα εργασ#ας) και δημιουργε# μ#α απλ# σελ#δα κεφαλ#δας ##########®:

```
#!/bin/sh
#
#  make-ps-header -- make a PostScript header page on stdout
#  Installed in -/usr/local/libexec/make-ps-header
#

#
#  These are PostScript units (72 to the inch).  Modify for A4 or
#  whatever size paper you are using:
#
page_width=612
page_height=792
border=72

#
#  Check arguments
#
if [ $# --ne 3 -]; then
   echo -"Usage: `basename $0` <user> <host> <job>" 1>&2
   exit 1
fi

#
#  Save these, mostly for readability in the PostScript, below.
#
user=$1
host=$2
job=$3
date=`date`

#
#  Send the PostScript code to stdout.
#
exec cat <<EOF
%!PS
```

```
%
%  Make sure we do not interfere with user's job that will follow
%
save

%
%  Make a thick, unpleasant border around the edge of the paper.
%
$border $border moveto
$page_width $border 2 mul sub 0 rlineto
0 $page_height $border 2 mul sub rlineto
currentscreen 3 --1 roll pop 100 3 1 roll setscreen
$border 2 mul $page_width sub 0 rlineto closepath
0.8 setgray 10 setlinewidth stroke 0 setgray

%
%  Display user's login name, nice and large and prominent
%
/Helvetica-Bold findfont 64 scalefont setfont
$page_width ($user) stringwidth pop sub 2 div $page_height 200 sub moveto
($user) show

%
%  Now show the boring particulars
%
/Helvetica findfont 14 scalefont setfont
/y 200 def
[ (Job:) (Host:) (Date:) -] {
200 y moveto show -/y y 18 sub def -}
forall

/Helvetica-Bold findfont 14 scalefont setfont
/y 200 def
[ ($job) ($host) ($date) -] {
        270 y moveto show -/y y 18 sub def
} forall

%
% That is it
%
restore
showpage
EOF
```

Τ#ρα, καθ#να απ# τα φ#λτρα μετατροπ#ς και το φ#λτρο κειμ#νου μπορο#ν να κα–λ#σουν το ######, πρ#τα για να δημιουργ#σουν τη σελ#δα κεφαλ#δας, και #πειτα για να εκτυπ#σουν την εργασ#α του χρ#στη. Ακολουθε# το φ#λτρο μετατροπ#ς ### που δε#ξαμε νωρ#τερα, ειδικ# διαμορφωμ#νο για να φτι#ξουμε μια σελ#δα κεφα–λ#δας:

```
#!/bin/sh
#
```

```
#  psdf -- DVI to PostScript printer filter
#  Installed in -/usr/local/libexec/psdf
#
#  Invoked by lpd when user runs lpr --d
#

orig_args="$@"

fail() {
   echo -"$@" 1>&2
   exit 2
}

while getopts -"x:y:n:h:" option; do
   case $option in
      x|y)  -;; # Ignore
      n)    login=$OPTARG -;;
      h)    host=$OPTARG -;;
      *)    echo -"LPD started `basename $0` wrong." 1>&2
            exit 2
            -;;
   esac
done

[ -"$login" -] -|| fail -"No login name"
[ -"$host" -] -|| fail -"No host name"

( -/usr/local/libexec/make-ps-header $login $host -"DVI File"
  -/usr/local/bin/dvips --f -) -| eval -/usr/local/libexec/lprps $orig_args
```

Παρατηρ#στε πως το φ#λτρο πρ#πει να αναλ#σει την λ#στα παραμ#τρων για να προσδιορ#σει το #νομα χρ#στη και υπολογιστ#. Η μ#θοδος αν#λυσης ε#ναι παρ#–μοια και για τα υπ#λοιπα φ#λτρα μετατροπ#ς. Το φ#λτρο κειμ#νου πα#ρνει #να ελαφρ#ς διαφορετικ# σετ παραμ#τρων, (δε#τε την εν#τητα Πως δουλε#ουν τα Φ#λ–τρα).

#πως αναφ#ραμε προηγο#μενα, ο παραπ#νω σχεδιασμ#ς, αν και πραγματικ# απλ#ς, απενεργοποιε# την επιλογ# #παρεμπ#δισης σελ#δων κεφαλ#δας# (την επι–λογ# -h) του lpr. Αν οι χρ#στες επιθυμο#ν να σ#σουν #να δ#ντρο (# λ#γα χρ#ματα, αν χρε#νετε τις σελ#δες κεφαλ#δας), δεν θα υπ#ρχει τρ#πος για να γ#νει αυτ#, απ# τη στιγμ# που κ#θε εκτ#πωση μ#σω των φ#λτρων θα συνοδε#εται και απ# μια σελ#δα κεφαλ#δας για κ#θε εργασ#α.

Για να επιτρ#ψετε στους χρ#στες να απενεργοποιο#ν τις σελ#δες κεφαλ#δας αν# εργασ#α, θα πρ#πει να χρησιμοποι#σετε το τ#χνασμα που παρουσι#σαμε στην εν#τητα Καταμ#τρηση με Σελ#δες Κεφαλ#δας: δηλαδ# να γρ#ψετε #να φ#λτρο εξ#–δου που να αναλ#ει την σελ#δα κεφαλ#δας που δημιουργε#ται απ# το ### και να κατασκευ#ζει μια ##########® #κδοση. Αν ο χρ#στης στε#λει μια εργασ#α με lpr -h, τ#τε ο#τε το ###, ο#τε το φ#λτρο εξ#δου θα φτι#ξουν σελ#δα κεφαλ#δας. Σε #λες τις #λλες περιπτ#σεις, το φ#λτρο εξ#δου θα διαβ#ζει το κε#μενο απ# το ### και θα

στ#λνει τον κατ#λληλο κ#δικα ##########® στον εκτυπωτ# #στε να εκτυπ#νεται η σελ#δα κεφαλ#δας.

Αν #χετε εκτυπωτ# ##########® με σειριακ# σ#νδεση, μπορε#τε να κ#νετε χρ#ση της lprps, η οπο#α συνοδε#εται απ# #να φ#λτρο εξ#δου, το psof, το οπο#α κ#νει τα παραπ#νω. Σημει#στε πως το psof δεν χρε#νει για τις σελ#δες κεφαλ#δας.

10.4.3. Εκτυπ#σεις μ#σω Δικτ#ου

Το ####### υποστηρ#ζει τις εκτυπ#σεις μ#σω δικτ#ου: μπορε# να στε#λει εργασ#ες σε απομακρυσμ#νους εκτυπωτ#ς. Η #ννοια της δικτυακ#ς εκτ#πωσης αναφ#ρεται γενικ# σε δ#ο διαφορετικ# πρ#γματα:

- Πρ#σβαση σε εκτυπωτ# συνδεδεμ#νο σε απομακρυσμ#νο υπολογιστ# (####). Εγκαθιστ#τε #ναν εκτυπωτ# με συμβατικ# σειριακ# # παρ#λληλη σ#νδεση σε #να υπολογιστ#. #πειτα, ρυθμ#ζετε το ### για να ενεργοποιηθε# η πρ#σβαση στον εκτυπωτ# απ# #λλους υπολογιστ#ς του δικτ#ου. Η εν#τητα Εκτυπωτ#ς Εγκατεστημ#νοι σε Απομακρυσμ#νους Υπολογιστ#ς εξηγε# τις απαρα#τητες εν#ργειες.

- Πρ#σβαση σε εκτυπωτ# συνδεδεμ#νο κατευθε#αν στο δ#κτυο. Εκτ#ς (# αντ#) της συμβατικ#ς σειριακ#ς # παρ#λληλης θ#ρας, ο εκτυπωτ#ς πρ#πει να #χει επιπρ#σθετα μια δικτυακ# διασ#νδεση. #νας τ#τοιος εκτυπωτ#ς δουλε#ει ως εξ#ς:

  - Μπορε# να καταλαβα#νει το πρωτ#κολλο ### και να δημιουργε# ουρ# αναμον#ς για τις εργασ#ες που προ#ρχονται απ# απομακρυσμ#νους υπολογιστ#ς. Σε αυτ# την περ#πτωση, ενεργε# σαν #νας κανονικ#ς υπολογιστ#ς που εκτελε# το ###. Ακολουθ#στε την #δια διαδικασ#α με την εν#τητα Εκτυπωτ#ς Εγκατεστημ#νοι σε Απομακρυσμ#νους Υπολογιστ#ς για να εγκαταστ#σετε αυτ#ν τον εκτυπωτ#.

  - Μπορε# να υποστηρ#ζει σ#νδεση δικτυακ#ς ρο#ς δεδομ#νων (#### ######). Σε αυτ# την περ#πτωση, #συνδ#ετε# τον εκτυπωτ# σε #ναν υπολογιστ# συνδεδεμ#νο στο δ#κτυο, ο οπο#ος θα ε#ναι υπε#θυνος για την παροχ#τευση των εργασι#ν και την αποστολ# τους στον εκτυπωτ#. Η εν#τητα Εκτυπωτ#ς Με Συνδ#σεις Δικτ#ου δ#νει μερικ#ς συμβουλ#ς για την εγκατ#σταση εκτυπωτ#ν αυτο# του τ#που.

10.4.3.1. Εκτυπωτ#ς Εγκατεστημ#νοι σε Απομακρυσμ#νους Υπολογιστ#ς

Το σ#στημα παροχ#τευσης ### #χει ενσωματωμ#νη υποστ#ριξη για την αποστολ# εργασι#ν σε #λλους υπολογιστ#ς που εκτελο#ν το ### (# που ε#ναι συμβατο# με το ###). Αυτ# το χαρακτηριστικ# σας επιτρ#πει να εγκαταστ#σετε #ναν εκτυπωτ# σε #να υπολογιστ# και να #χετε πρ#σβαση σε αυτ#ν απ# #λλους. Επ#σης δουλε#ει και με εκτυπωτ#ς που #χουν δικτυακ#ς διασυνδ#σεις που καταλαβα#νουν το πρωτ#κολλο ###.

Για να ενεργοποι#σετε αυτ#ν τον τ#πο απομακρυσμ#νης εκτ#πωσης, εγκαταστ#στε πρ#τα #ναν εκτυπωτ# σε #να υπολογιστ#, τον υπολογιστ# εκτ#πωσης *(printer host)*, χρησιμοποι#ντας την απλ# εγκατ#σταση εκτυπωτ# που περιγρ#φεται στην ενν#τητα Βασικ#ς Ρυθμ#σεις Εκτυπωτ#ν. Κ#ντε #σες προχωρημ#νες ρυθμ#σεις χρειαστ#στε #πως αναφ#ρεται στις Ρυθμ#σεις Εκτυπωτ#ν για Προχωρημ#νους. Ελ#γξτε τον εκτυπωτ# και δε#τε αν δουλε#ει με τα χαρακτηριστικ# του ### που #χετε ενεργοποι#σει. Επ#σης βεβαιωθε#τε πως ο τοπικ#ς υπολογιστ#ς *(local host)* ε#ναι εξουσιοδοτημ#νος να χρησιμοποιε# τις υπηρεσ#ες του ### στον απομακρυσμ#νο υπολογιστ# *(remote host)* (δε#τε Παρεμπ#διση Εργασι#ν απ# Απομακρυσμ#νους Υπολογιστ#ς).

Ε#ν χρησιμοποιε#τε εκτυπωτ# με δικτυακ# διασ#νδεση που ε#ναι συμβατ#ς με το ###, τ#τε ο ο υπολογιστ#ς εκτ#πωσης *(printer host)* ε#ναι ο εν λ#γω εκτυπωτ#ς, και το #νομα του εκτυπωτ# ε#ναι το #νομα που #χετε ορ#σει για τον εκτυπωτ#. Δε#τε την τεκμηρ#ωση που συνοδε#ει τον εκτυπωτ# σας και/# την κ#ρτα δικτ#ου του.

Υπ#δειξη

Αν χρησιμοποιε#τε ####### ####### ######## με #νομα εκτυπωτ# text θα γ#νονται αυτ#ματα οι μετατροπ#ς απ# ## σε ####, επομ#νως δεν χρει#ζεται να τρ#ξετε το ###### hpif.

Επομ#νως, στους υπ#λοιπους υπολογιστ#ς #που επιθυμε#τε να #χετε πρ#σβαση στον εκτυπωτ#, απλ# κ#ντε μια καταχ#ριση στο αρχε#ο /etc/printcap με τα ακ#λουθα στοιχε#α:

1. Ονομ#στε την καταχ#ριση #πως επιθυμε#τε: Για δικ# σας ευκολ#α πιθαν#ς να θ#λετε να χρησιμοποι#σετε το #διο #νομα και τα #δια παρων#μια με αυτ# του υπολογιστ# εκτ#πωσης.

2. Αφ#στε την ικαν#τητα lp κεν#, για την ακρ#βεια (:lp=:).

3. Δημιουργ#στε #να κατ#λογο ######## και προσδιορ#στε την τοποθεσ#α του με την ικαν#τητα sd. Το ### θα αποθηκε#ει εδ# τις εργασ#ες πριν την αποστολ# τους στον υπολογιστ# εκτ#πωσης.

4. Τοποθετ#στε το #νομα του υπολογιστ# εκτ#πωσης στην ικαν#τητα rm.

5. Τοποθετ#στε το #νομα του εκτυπωτ# στην ικαν#τητα rp, στον υπολογιστ# εκτ#πωσης.

Αυτ# ε#ναι #λο. Δεν χρει#ζεται να δημιουργ#σετε λ#στα φ#λτρων μετατροπ#ς, διαστ#σεις σελ#δας, # οτιδ#ποτε #λλο στο αρχε#ο/etc/printcap.

Εδ# ε#ναι #να παρ#δειγμα. Ο υπολογιστ#ς rose #χει δ#ο εκτυπωτ#ς, τον bamboo και τον rattan. Θ#λουμε να ενεργοποι#σουμε τις εκτυπ#σεις σε αυτο#ς τους εκτυπωτ#ς για τους χρ#στες του απομακρυσμ#νου υπολογιστ# orchid. Εδ# ε#ναι το αρχε#ο /etc/printcap του υπολογιστ# orchid (δε#τε πιο π#σω στην εν#τητα Ενεργοπο#ηση Σελ#δων Κεφαλ#δας). #δη #χει μια καταχ#ριση για τον εκτυπωτ# teak. Εδ# προσθ#σαμε τις απαρα#τητες καταχωρ#σεις για τους δ#ο εκτυπωτ#ς του υπολογιστ# rose:

```
#
#  -/etc/printcap for host orchid -- added (remote) printers on rose
#

#
#  teak is local; it is connected directly to orchid:
#
teak|hp|laserjet|Hewlett Packard LaserJet 3Si:\
        -:lp=/dev/lpt0:sd=/var/spool/lpd/teak:mx#0:\
        -:if=/usr/local/libexec/ifhp:\
        -:vf=/usr/local/libexec/vfhp:\
        -:of=/usr/local/libexec/ofhp:

#
#  rattan is connected to rose; send jobs for rattan to rose:
#
rattan|line|diablo|lp|Diablo 630 Line Printer:\
        -:lp=:rm=rose:rp=rattan:sd=/var/spool/lpd/rattan:

#
#  bamboo is connected to rose as well:
#
bamboo|ps|PS|S|panasonic|Panasonic KX-P4455 PostScript v51.4:\
        -:lp=:rm=rose:rp=bamboo:sd=/var/spool/lpd/bamboo:
```

Το μ#νο που απομ#νει ε#ναι να δημιουργ#σουμε τους καταλ#γους ######## στον κ#μβο orchid:

```
# mkdir --p -/var/spool/lpd/rattan -/var/spool/lpd/bamboo
# chmod 770 -/var/spool/lpd/rattan -/var/spool/lpd/bamboo
# chown daemon:daemon -/var/spool/lpd/rattan -/var/spool/lpd/bamboo
```

Τ#ρα, οι χρ#στες του orchid μπορο#ν να εκτυπ#νουν στον rattan και στον bamboo. Αν, για παρ#δειγμα, #νας χρ#στης του orchid πληκτρολογ#σει:

```
% lpr --P bamboo --d sushi-review.dvi
```

το σ#στημα ### στον orchid θα αντιγρ#ψει την εργασ#α στον κατ#λογο ######## /var/spool/lpd/bamboo και θα σημει#σει πως πρ#κειται για εργασ#α ###. Μ#λις ο υπολο–γιστ#ς rose #χει διαθ#σιμο χ#ρο στον κατ#λογο ######## του bamboo, τα δ#ο #### θα μεταφ#ρουν το αρχε#ο στον rose. Το αρχε#ο θα μπει σε ουρ# αναμον#ς στον υπο–λογιστ# rose #ως #του εκτυπωθε#. Θα μετατραπε# απ# ### σε ##########® (αφο# ο bamboo ε#ναι εκτυπωτ#ς ##########®) στον υπολογιστ# rose.

10.4.3.2. Εκτυπωτ#ς με Συνδ#σεις Δικτ#ου

Συχν#, #ταν αγορ#ζετε κ#ρτα δικτ#ου για εκτυπωτ#, #χετε τη δυνατ#τητα επιλο–γ#ς δ#ο εκδ#σεων: η μ#α ε#ναι προσομο#ωση του ####### (η πιο ακριβ# #κδοση) εν# η #λλη απλ# σας επιτρ#πει να στ#λνετε δεδομ#να μ#σω αυτ#ς σαν να χρησι–μοποιο#σατε μια σειριακ# # παρ#λληλη θ#ρα (η φτην# #κδοση). Αυτ# η εν#τητα περιγρ#φει πως να χρησιμοποιε#τε την φτην# #κδοση. Για την πιο ακριβ# #κδοση μπορε#τε να βρε#τε περισσ#τερες πληροφορ#ες στην προηγο#μενη εν#τητα Εκτυ–πωτ#ς Εγκατεστημ#νοι σε Απομακρυσμ#νους Υπολογιστ#ς.

Η μορφ# του αρχε#ου /etc/printcap σας επιτρ#πει να ορ#σετε τη διασ#νδεση # σειρια–κ# # παρ#λληλη # που θα χρησιμοποι#σετε, και (αν χρησιμοποιε#τε σειριακ# δια–σ#νδεση) τον ρυθμ# ####, πιθανο#ς ελ#γχους ρο#ς, καθυστερ#σεις για ####, μετα–τροπ#ς για χαρακτ#ρες ν#ας γραμμ#ς, και #λλα. Αλλ# δεν υπ#ρχει τρ#πος να ορ#–σετε μια σ#νδεση σε εκτυπωτ# που ακο#ει σε θ#ρα ###/## # #λλο τ#πο δικτ#ου.

Για να στε#λετε δεδομ#να σε #να δικτυακ# εκτυπωτ#, χρει#ζεται να αναπτ#ξετε προγρ#μματα επικοινων#ας που να καλο#νται απ# φ#λτρα κειμ#νου και φ#λτρα μετατροπ#ς. Εδ# #χουμε #να τ#τοιο παρ#δειγμα: το ###### netprint πα#ρνει #λα τα δεδομ#να απ# το ######## ##### και τα στ#λνει σε #ναν εκτυπωτ# συνδεδεμ#νο στο δ#κτυο. Ορ#ζουμε στο netprint το #νομα του εκτυπωτ# ως πρ#τη παρ#μετρο, και τον αριθμ# θ#ρας στην οπο#α συνδ#εται ως δε#τερη. Σημει#στε πως αυτ#ς ο τρ#–πος υποστηρ#ζει μ#νο επικοινων#α μιας κατε#θυνσης (απ# το ####### στον εκτυ–πωτ#). Πολλο# δικτυακο# εκτυπωτ#ς υποστηρ#ζουν αμφ#δρομη επικοινων#α, και ε#ναι πολ# πιθαν# να επιθυμε#τε να εκμεταλλευτε#τε τα προτερ#ματα τους (για να ελ#γχετε την κατ#σταση του εκτυπωτ#, για καταμ#τρηση εκτυπ#σεων, κλπ.).

```
#!/usr/bin/perl
#
#  netprint -- Text filter for printer attached to network
#  Installed in -/usr/local/libexec/netprint
#
$#ARGV eq 1 -|| die -"Usage: $0 <printer-hostname> <port-number>";

$printer_host = $ARGV[0];
$printer_port = $ARGV[1];

require -'sys/socket.ph';

($ignore, $ignore, $protocol) = getprotobyname('tcp');
($ignore, $ignore, $ignore, $ignore, $address)
   = gethostbyname($printer_host);

$sockaddr = pack('S n a4 x8', &AF_INET, $printer_port, $address);

socket(PRINTER, &PF_INET, &SOCK_STREAM, $protocol)
   -|| die -"Can't create TCP/IP stream socket: $!";
connect(PRINTER, $sockaddr) -|| die -"Can't contact $printer_host: $!";
while (<STDIN>) { print PRINTER; -}
```

```
exit 0;
```

Μπορε#τε να χρησιμοποι#σετε αυτ# το ###### σε δι#φορα φ#λτρα. Ας υποθ#σου–με πως #χουμε #ναν εκτυπωτ# γραμμ#ς ###### 750## συνδεδεμ#νο στο δ#κτυο. Ο εκτυπωτ#ς δ#χεται δεδομ#να προς εκτ#πωση στην θ#ρα 5100. Το #νομα του εκτυ–πωτ# στο δ#κτυο ε#ναι scrivener. Εδ# ε#ναι το φ#λτρο κειμ#νου για τον εκτυπωτ#:

```
#!/bin/sh
#
#  diablo-if-net -- Text filter for Diablo printer `scrivener' listening
#  on port 5100.   Installed in -/usr/local/libexec/diablo-if-net
#
exec -/usr/libexec/lpr/lpf -"$@" -| -/usr/local/libexec/netprint scrivener 5100
```

10.4.4. #λεγχος Πρ#σβασης και Περιορισμο# στη Χρ#ση των Εκτυπω–τ#ν

Αυτ# η εν#τητα δ#νει πληροφορ#ες για τον #λεγχο πρ#σβασης και τον περιορισμ# χρ#σης των εκτυπωτ#ν. Το σ#στημα ### σας επιτρ#πει να ελ#γχετε ποι#ς μπορε# να #χει πρ#σβαση σε κ#θε εκτυπωτ#, τ#σο τοπικ# #σο και απομακρυσμ#να, και επ#σης αν μπορο#ν οι χρ#στες να εκτυπ#νουν πολλαπλ# αντ#γραφα, π#σο μεγ#λες μπορο#ν να ε#ναι οι εργασ#ες τους, και π#σο μεγ#λες μπορο#ν να γ#νουν οι ουρ#ς αναμον#ς (##### ######).

10.4.4.1. Περιορισμ#ς Εκτ#πωσης Πολλαπλ#ν Αντιγρ#φων

Το σ#στημα ### διευκολ#νει τους χρ#στες να εκτυπ#σουν πολλαπλ# αντ#γραφα εν#ς αρχε#ου. Οι χρ#στες μπορο#ν να εκτυπ#νουν εργασ#ες με lpr -#5 (για παρ#δειγ–μα) και να πα#ρνουν π#ντε αντ#γραφα κ#θε αρχε#ου της εργασ#ας εκτ#πωσης. Το αν αυτ# ε#ναι καλ#, εξαρτ#ται απ# εσ#ς.

Αν πιστε#ετε πως τα πολλαπλ# αντ#γραφα δημιουργο#ν #σκοπη καταπ#νηση των εκτυπωτ#ν σας, μπορε#τε να απενεργοποι#σετε την επιλογ# -# στο ###(1) προσθ#–τοντας την ικαν#τητα sc στο αρχε#ο /etc/printcap. #ταν οι χρ#στες αποστ#λλουν ερ–γασ#ες με την επιλογ# -#, θα βλ#πουν:

```
lpr: multiple copies are not allowed
```

Σημει#στε πως αν #χετε ρυθμ#σει πρ#σβαση σε #ναν εκτυπωτ# απομακρυσμ#να (δε#τε την εν#τητα Εκτυπωτ#ς Εγκατεστημ#νοι σε Απομακρυσμ#νους Υπολογι–στ#ς), θα χρειαστε# να προσθ#σετε την ικαν#τητα sc σε #λα τα απομακρυσμ#να αρχε#α /etc/printcap, διαφορετικ# οι χρ#στες θα #χουν ακ#μη την δυνατ#τητα να απο–στ#λλουν εργασ#ες πολλαπλ#ν αντιγρ#φων χρησιμοποι#ντας διαφορετικ# κ#μβο.

Εδ# ε#ναι #να παρ#δειγμα. Αυτ# ε#ναι το αρχε#ο /etc/printcap για τον κ#μβο rose. Ο εκτυπωτ#ς rattan ε#ναι δυνατ# μηχ#νημα και επιτρ#πει την εκτ#πωση πολλα–πλ#ν αντιγρ#φων, αλλ# ο εκτυπωτ#ς ##### bamboo ε#ναι πιο ευα#σθητο, επομ#νως

θα απενεργοποι#σουμε τη δυνατ#τητα πολλαπλ#ν αντιγρ#φων προσθ#τοντας την ικαν#τητα sc:

```
#
#  -/etc/printcap for host rose -- restrict multiple copies on bamboo
#
rattan|line|diablo|lp|Diablo 630 Line Printer:\
        -:sh:sd=/var/spool/lpd/rattan:\
        -:lp=/dev/lpt0:\
        -:if=/usr/local/libexec/if-simple:

bamboo|ps|PS|S|panasonic|Panasonic KX-P4455 PostScript v51.4:\
        -:sh:sd=/var/spool/lpd/bamboo:sc:\
        -:lp=/dev/ttyu5:ms#-parenb cs8 clocal crtscts:rw:\
        -:if=/usr/local/libexec/psif:\
        -:df=/usr/local/libexec/psdf:
```

Τ#ρα, θα χρειαστε# να προσθ#σουμε επ#σης την ικαν#τητα sc στο αρχε#ο /etc/printcap του κ#μβου orchid (και εν# βρισκ#μαστε σε αυτ#, επιτρ#ψτε μας να απενεργοποι#–σουμε τα πολλαπλ# αντ#γραφα για τον εκτυπωτ# teak):

```
#
#  -/etc/printcap for host orchid -- no multiple copies for local
#  printer teak or remote printer bamboo
teak|hp|laserjet|Hewlett Packard LaserJet 3Si:\
        -:lp=/dev/lpt0:sd=/var/spool/lpd/teak:mx#0:sc:\
        -:if=/usr/local/libexec/ifhp:\
        -:vf=/usr/local/libexec/vfhp:\
        -:of=/usr/local/libexec/ofhp:

rattan|line|diablo|lp|Diablo 630 Line Printer:\
        -:lp=:rm=rose:rp=rattan:sd=/var/spool/lpd/rattan:

bamboo|ps|PS|S|panasonic|Panasonic KX-P4455 PostScript v51.4:\
        -:lp=:rm=rose:rp=bamboo:sd=/var/spool/lpd/bamboo:sc:
```

Χρησιμοποι#ντας την ικαν#τητα sc, προλαμβ#νουμε την χρ#ση των εντολ#ν lpr -#, αλλ# δεν #χουμε ακ#μη την δυνατ#τητα να παρεμποδ#σουμε τους χρ#στες να τρ#ξουν την εντολ# ###(1) πολλ#ς φορ#ς, # να αποστε#λουν το #διο αρχε#ο πολλ#ς φορ#ς σε μ#α μοναδικ# εργασ#α, #πως εδ#:

```
% lpr forsale.sign forsale.sign forsale.sign forsale.sign forsale.sign
```

Υπ#ρχουν πολλο# τρ#ποι πρ#ληψης αυτ#ν των ενεργει#ν (συμπεριλαμβ#νοντας και την περ#πτωση να το αγνο#σετε) που ε#στε ελε#θεροι να εξερευν#σετε.

10.4.4.2. Περιορ#ζοντας την Πρ#σβαση σε Εκτυπωτ#ς

Μπορε#τε να ελ#γχετε ποι#ς μπορε# να εκτυπ#νει σε ποι#ν εκτυπωτ# χρησιμοποι#–ντας τους μηχανισμο#ς ομ#δων (######) του ####® και την ικαν#τητα rg στο /etc/

printcap. Απλ# τοποθετ#στε τους χρ#στες που θ#λετε να #χουν πρ#σβαση σε κ#ποιον εκτυπωτ# σε μια συγκεκριμ#νη ομ#δα (χρηστ#ν), και δηλ#στε αυτ# την ομ#δα στην ικαν#τητα rg.

#λοι οι χρ#στες που δεν αν#κουν στην ομ#δα (συμπεριλαμβανομ#νου και του root) θα δ#χονται το ακ#λουθο μ#νυμα: ###: ### # ###### ## ### ########## ##### #ταν προσπαθο#ν να εκτυπ#σουν στον ελεγχ#μενο εκτυπωτ#.

#πως και με την ικαν#τητα sc (περιορισμο# πολλαπλ#ν αντιγρ#φων), θα χρειαστε# να προσδιορ#σετε την rg στους απομακρυσμ#νους κ#μβους που θα #χουν πρ#σβα–ση στους εκτυπωτ#ς σας, αν νομ#ζετε πως αυτ# ε#ναι σωστ# (δε#τε την εν#τητα Εκτυπωτ#ς Εγκατεστημ#νοι σε Απομακρυσμ#νους Υπολογιστ#ς).

Για παρ#δειγμα, θα αφ#σουμε για #λους ελε#θερη την πρ#σβαση στον εκτυπωτ# rattan, αλλ# μ#νο οι χρ#στες της ομ#δας artists θα μπορο#ν να χρησιμοποι#σουν τον bamboo. Εδ# ε#ναι το γνωστ# μας /etc/printcap για τον κ#μβο rose:

```
#
#  -/etc/printcap for host rose -- restricted group for bamboo
#
rattan|line|diablo|lp|Diablo 630 Line Printer:\
        -:sh:sd=/var/spool/lpd/rattan:\
        -:lp=/dev/lpt0:\
        -:if=/usr/local/libexec/if-simple:

bamboo|ps|PS|S|panasonic|Panasonic KX-P4455 PostScript v51.4:\
        -:sh:sd=/var/spool/lpd/bamboo:sc:rg=artists:\
        -:lp=/dev/ttyu5:ms#-parenb cs8 clocal crtscts:rw:\
        -:if=/usr/local/libexec/psif:\
        -:df=/usr/local/libexec/psdf:
```

Επιτρ#ψτε μας να μην αλλ#ξουμε το αρχε#ο /etc/printcap απ# το #λλο παρ#δειγμα (για τον υπολογιστ# orchid). Φυσικ#, οποιοσδ#ποτε χρ#στης του orchid μπορε# να εκτυπ#–σει στον bamboo. #σως #μως να επιτρ#πουμε μ#νον σε συγκεκριμ#νους χρ#στες την πρ#σβαση στον υπολογιστ# orchid, και θ#λουμε αυτο# οι χρ#στες να #χουν πρ#σβα–ση στον εκτυπωτ#. # #σως π#λι, και #χι.

Σημε#ωση

Επιτρ#πεται μ#νο μια περιορισμ#νη ομ#δα αν# εκτυπωτ#.

10.4.4.3. #λεγχος Μεγ#θους των Απεσταλμ#νων Εργασι#ν

Αν πολλο# χρ#στες #χουν πρ#σβαση στους εκτυπωτ#ς σας, πιθαν#ς να χρει#ζεται να θ#σετε #να αν#τατο #ριο στο επιτρεπ#μενο μ#γεθος αρχε#ων που μπορο#ν να

αποστε#λουν οι χρ#στες για εκτ#πωση. Ακ#μα και αν υπ#ρχει αρκετ#ς χ#ρος στο σ#στημα αρχε#ων που φιλοξενε# τους καταλ#γους #####, θα πρ#πει ωστ#σο να βεβαιωθε#τε #τι επαρκε# για τις εργασ#ες #λων των χρηστ#ν.

Το ### σας επιτρ#πει να οριοθετ#σετε το μ#γιστο αριθμ# ##### που περι#χει μια εργασ#α, με την ικαν#τητα mx. Η μον#δα μ#τρησης ε#ναι σε BUFSIZ ######, τα οπο#α ε#ναι 1024 #####. Αν θ#σετε μηδ#ν σε αυτ# την ικαν#τητα, δεν θα υπ#ρχουν #ρια στο μ#γεθος των αρχε#ων. Ωστ#σο, αν δεν #χει οριστε# η ικαν#τητα mx, τ#τε θα χρησιμοποιε#ται η προεπιλεγμ#νη τιμ# των 1000 ######.

Σημε#ωση

Το #ριο εφαρμ#ζεται στα αρχε#α μιας εργασ#ας, και #χι στο συνολικ# μ#γεθος της εργασ#ας.

Το ### δεν θα απορρ#ψει #να αρχε#ο που ξεπερν# το #ριο μεγ#θους που #χετε θ#σει. Αντιθ#τως, θα το τοποθετ#σει στην ουρ# αναμον#ς με μ#γεθος #σο με το μ#γιστο επιτρεπτ#, το οπο#ο και θα εκτυπ#σει τελικ#. Το υπ#λοιπο αρχε#ο απορρ#πτεται. Αν αυτ#ς ε#ναι σωστ#ς # λανθασμ#νος τρ#πος αντιμετ#πισης για την υπ#ρβαση του ορ#ου, ε#ναι θ#μα προς συζ#τηση.

Ας οριοθετ#σουμε στο παρ#δειγμα μας τους εκτυπωτ#ς rattan και bamboo. Επειδ# τα αρχε#α ##########® των artists τε#νουν προς μεγ#λα μεγ#θη, θα θ#σουμε #να #ριο π#ντε #########. Δεν θα θ#σουμε #ρια για τον εκτυπωτ# γραμμ#ς απλο# κειμ#νου:

```
#
#  -/etc/printcap for host rose
#

#
#  No limit on job size:
#
rattan|line|diablo|lp|Diablo 630 Line Printer:\
        -:sh:mx#0:sd=/var/spool/lpd/rattan:\
        -:lp=/dev/lpt0:\
        -:if=/usr/local/libexec/if-simple:

#
#  Limit of five megabytes:
#
bamboo|ps|PS|S|panasonic|Panasonic KX-P4455 PostScript v51.4:\
        -:sh:sd=/var/spool/lpd/bamboo:sc:rg=artists:mx#5000:\
        -:lp=/dev/ttyu5:ms#-parenb cs8 clocal crtscts:rw:\
        -:if=/usr/local/libexec/psif:\
        -:df=/usr/local/libexec/psdf:
```

Και π#λι, τα #ρια εφαρμ#ζονται μ#νο για τους τοπικο#ς χρ#στες. Αν #χετε ενεργοποι#σει απομακρυσμ#νη πρ#σβαση για τους εκτυπωτ#ς σας, τα #ρια αυτ# δεν ισχ#ουν για τους απομακρυσμ#νους χρ#στες. Θα χρειαστε# να προσδιορ#σετε με την ικαν#τητα mx και τα απομακρυσμ#να αρχε#α /etc/printcap. Δε#τε την εν#τητα Εκτυπωτ#ς Εγκατεστημ#νοι σε Απομακρυσμ#νους Υπολογιστ#ς για περισσ#τερες πληροφορ#ες σχετικ# με τις εκτυπ#σεις απ# απομακρυσμ#νους υπολογιστ#ς.

Υπ#ρχει και #λλος εξειδικευμ#νος τρ#πος περιορισμο# του μεγ#θους εργασι#ν για απομακρυσμ#νους εκτυπωτ#ς. Δε#τε την εν#τητα Περιορισμ#ς Εργασι#ν απ# Απομακρυσμ#νους Υπολογιστ#ς.

10.4.4.4. Περιορισμ#ς Εργασι#ν απ# Απομακρυσμ#νους Υπολογιστ#ς

Το σ#στημα παροχ#τευσης ### παρ#χει δι#φορους τρ#πους περιορισμο# των εργασι#ν απ# απομακρυσμ#νους υπολογιστ#ς:

Παρεμπ#διση υπολογιστ#ν
: Μπορε#τε να ελ#γχετε απ# ποιους απομακρυσμ#νους υπολογιστ#ς θα δ#χεται αιτ#σεις εκτ#πωσης το τοπικ# ###, χρησιμοποι#ντας τα αρχε#α /etc/hosts.equiv και /etc/hosts.lpd. Το ### ελ#γχει να δει αν η εισερχ#μενη α#τηση προ#ρχεται απ# #ναν υπολογιστ# που αναφ#ρεται σε κ#ποιο απ# τα δ#ο αρχε#α. Αν #χι, το ### απορρ#πτει την α#τηση.

  Η μορφ# αυτ#ν των αρχε#ων ε#ναι απλ#: #να #νομα υπολογιστ# αν# γραμμ#. Παρατηρ#στε πως το αρχε#ο /etc/hosts.equiv χρησιμοποιε#ται και απ# το πρωτ#κολλο ########(3), και επηρε#ζει προγρ#μματα #πως το ###(1) και το ###(1), επομ#νως να ε#στε προσεκτικο#.

  Για παρ#δειγμα, εδ# ε#ναι το αρχε#ο /etc/hosts.lpd στον υπολογιστ# rose:

  ```
  orchid
  violet
  madrigal.fishbaum.de
  ```

  Αυτ# σημα#νει πως ο rose δ#χεται αιτ#σεις απ# τους υπολογιστ#ς orchid, violet, και madrigal.fishbaum.de. Αν κ#ποιος #λλος υπολογιστ#ς προσπαθ#σει να αποκτ#σει πρ#σβαση στο ### του rose, η εργασ#α θα απορριφθε#.

Περιορισμο# στο Μ#γεθος
: Μπορε#τε να ελ#γχετε π#σος ελε#θερος χ#ρος πρ#πει να απομ#νει στο σ#στημα αρχε#ων #που βρ#σκεται ο κατ#λογος #####. Δημιουργ#στε #να αρχε#ο με #νομα minfree στον κατ#λογο ##### για τον τοπικ# εκτυπωτ#. Εισ#γετε σε αυτ# το αρχε#ο #ναν αριθμ# που αντιπροσωπε#ει π#σα ###### δ#σκου (512 #####) ελε#θερου χ#ρου πρ#πει να υπ#ρχουν για να ε#ναι δεκτ# μια απομακρυσμ#νη εργασ#α.

  Αυτ# σας επιτρ#πει να ε#στε β#βαιοι πως οι απομακρυσμ#νοι χρ#στες δεν θα γεμ#σουν το σ#στημα αρχε#ων σας. Μπορε#τε επ#σης να το χρησιμοποι#σετε

για να δ#σετε μερικ# προτεραι#τητα στους τοπικο#ς χρ#στες: οι τοπικο# χρ#στες θα μπορο#ν να στ#λνουν εργασ#ες στην ουρ# αναμον#ς ακ#μη και #ταν ο ελε#θερος χ#ρος του δ#σκου #χει π#σει κ#τω απ# τον αριθμ# που αναφ#ρεται στο αρχε#ο minfree.

Για παρ#δειγμα, ας προσθ#σουμε #να αρχε#ο minfree για τον εκτυπωτ# bamboo. Εξετ#ζουμε το /etc/printcap για να βρο#με τον κατ#λογο ##### για αυτ#ν τον εκτυπωτ#. Εδ# ε#ναι η καταχ#ριση για τον bamboo:

```
bamboo|ps|PS|S|panasonic|Panasonic KX-P4455 PostScript v51.4:\
        -:sh:sd=/var/spool/lpd/bamboo:sc:rg=artists:mx#5000:\
        -:lp=/dev/ttyu5:ms#-parenb cs8 clocal crtscts:rw:mx#5000:\
        -:if=/usr/local/libexec/psif:\
        -:df=/usr/local/libexec/psdf:
```

Ο κατ#λογος ##### καθορ#ζεται στην ικαν#τητα sd. Θα θ#σουμε τρ#α ######### (ισοδυναμε# με 6144 #### ######) ως το μ#γεθος του ελε#θερου χ#ρου που πρ#πει να υπ#ρχει στο σ#στημα αρχε#ων, #στε το ### να δ#χεται απομακρυσμ#νες εργασ#ες:

```
# echo 6144 > -/var/spool/lpd/bamboo/minfree
```

Περιορισμο# χρηστ#ν

Μπορε#τε να ελ#γχετε ποι#ς απομακρυσμ#νος χρ#στης μπορε# να εκτυπ#νει στους τοπικο#ς εκτυπωτ#ς ορ#ζοντας την ικαν#τητα rs στο /etc/printcap. #ταν εμφαν#ζεται η rs σε μια καταχ#ριση κ#ποιου τοπικ# συνδεδεμ#νου εκτυπωτ#, το ### θα δεχθε# εργασ#ες απ# απομακρυσμ#νους υπολογιστ#ς αν ο χρ#στης που αποστ#λλει την εργασ#α #χει λογαριασμ# στον τοπικ# υπολογιστ# και με το #διο #νομα χρ#στη. Διαφορετικ#, το ### θα απορρ#ψει την εργασ#α.

Αυτ# η ικαν#τητα ε#ναι ιδια#τερα χρ#σιμη σε περιβ#λλοντα #που υπ#ρχουν (για παρ#δειγμα) διαφορετικ# επιχειρησιακ# τμ#ματα που μοιρ#ζονται το δ#κτυο, και κ#ποιοι χρ#στες πρ#πει να υπερβα#νουν τα σ#νορα του τμ#ματος. Δημιουργ#ντας λογαριασμο#ς στα συστ#ματα σας, θα μπορο#ν να χρησιμοποιο#ν τους εκτυπωτ#ς σας απ# το δικ# τους τμ#μα της επιχε#ρησης. Αν επιθυμε#τε να τους επιτρ#πετε να χρησιμοποιο#ν μ#νο τους εκτυπωτ#ς και #χι τα μηχαν#ματα σας, τ#τε μπορε#τε να δημιουργ#σετε λογαριασμο#ς #######, δ#χως προσωπικο#ς καταλ#γους και με κ#λυφος που δεν μπορε# να χρησιμοποιηθε#, #πως το /usr/bin/false.

10.4.5. Καταμ#τρηση Χρ#σης Εκτυπωτ#ν

Αποφασ#σατε #τι χρει#ζεται να χρε#νετε για τις εκτυπ#σεις σας. Και γιατ# #χι; Το χαρτ# και το μελ#νι κοστ#ζουν χρ#ματα. Και επιπλ#ον υπ#ρχει κ#στος συντ#ρησης # οι εκτυπωτ#ς αποτελο#νται απ# κινητ# μ#ρη και #χουν την τ#ση να χαλ#νε. #χετε εξετ#σει τους εκτυπωτ#ς σας, τον τρ#πο που χρησιμοποιο#νται, και το κ#στος συντ#ρησης και #χετε υπολογ#σει μια χρ#ωση αν# σελ#δα (# αν# μ#τρο, αν#

π#δι, # #λλη μον#δα μ#τρησης). Το θ#μα ε#ναι τ#ρα πως μπορε#τε πραγματικ# να ξεκιν#σετε να καταμετρ#τε τις εκτυπ#σεις σας.

Τα #σχημα ν#α ε#ναι πως το σ#στημα παροχ#τευσης του ### δεν παρ#χει πολ# βο#θεια σε αυτ#ν τον τομ#α. Η καταμ#τρηση εξαρτ#ται σε μεγ#λο βαθμ# απ# τον τ#πο του εκτυπωτ# που χρησιμοποιε#τε, τους τ#πους αρχε#ων που εκτυπ#νετε, και τις δικ#ς σας απαιτ#σεις για την χρ#ωση των εκτυπ#σεων.

Για την καταμ#τρηση, θα πρ#πει να μετατρ#ψετε το φ#λτρο κειμ#νου (για τη χρ#ωση εργασι#ν απλο# κειμ#νου) του εκτυπωτ# και τα φ#λτρα μετατροπ#ς (για τη χρ#ωση #λων των #λλων τ#πων αρχε#ων) #στε να μετρο#ν σελ#δες # να ζητο#ν να μ#θουν απ# τον εκτυπωτ# τον αριθμ# των εκτυπωμ#νων σελ#δων. Δεν θα σας βοη–θ#σει ιδια#τερα η χρ#ση φ#λτρου εξ#δου, απ# τη στιγμ# που δεν μπορε# να κ#νει καταμ#τρηση. Δε#τε την εν#τητα Φ#λτρα.

Γενικ#, υπ#ρχουν δ#ο τρ#ποι για να κ#νετε καταμ#τρηση:

- Η Περιοδικ# καταμ#τρηση ε#ναι ο πιο συνηθισμ#νος τρ#πος, πιθαν#ς γιατ# ε#–ναι ο ευκολ#τερος. Κ#θε φορ# που κ#ποιος εκτυπ#νει μια εργασ#α, το φ#λτρο δημιουργε# #να αρχε#ο καταγραφ#ς #που αναφ#ρει τον χρ#στη, τον υπολογιστ#, και τον αριθμ# των σελ#δων. Κ#θε μ#να, εξ#μηνο, χρ#νο, # #λλη χρονικ# περ#–οδο της αρεσκε#ας σας, συλλ#γετε τα αρχε#α καταγραφ#ς για τους δι#φορους εκτυπωτ#ς, λογαρι#ζετε τις σελ#δες που αναλογο#ν στους χρ#στες, και χρε#νετε αναλ#γως. #πειτα σβ#νετε τα στοιχε#α απ# τα αρχε#α καταγραφ#ς, ξεκιν#ντας απ# καθαρ# κατ#σταση για την επ#μενη περ#οδο.

- Η Καταμ#τρηση κατ# τη χρ#ση ε#ναι λιγ#τερο γνωστ#, #σως επειδ# ε#ναι πιο δ#σκολος τρ#πος. Σε αυτ# τη μ#θοδο τα φ#λτρα χρε#νουν τους χρ#στες για τις εκτυπ#σεις τους αμ#σως μ#λις αυτ#ς πραγματοποιηθο#ν. #πως και με την κα–ταγραφ# χρ#σης δ#σκου (#### ######), η καταμ#τρηση ε#ναι #μεση. Μπορε#τε να προλαμβ#νετε την χρ#ση εκτυπωτ#ν απ# χρ#στες που #χουν χτυπ#σει κ#κ–κινο, και μπορε#τε να παρ#χετε στους χρ#στες #να τρ#πο για να ελ#γχουν και να ρυθμ#ζουν τον ##γκο εκτυπ#σεων (##### ######).# Αλλ# αυτ# η μ#θοδος προ#–ποθ#τει λ#γο κ#δικα β#σεων δεδομ#νων για την καταγραφ# χρηστ#ν και των εν λ#γω μεγεθ#ν.

Το σ#στημα παροχ#τευσης ### υποστηρ#ζει ε#κολα και τις δ#ο μεθ#δους: απ# τη στιγμ# που πρ#πει εσε#ς να παρ#χετε τα φ#λτρα (τις περισσ#τερες φορ#ς), θα πρ#–πει επ#σης να παρ#χετε και τον κ#δικα καταμ#τρησης. Αλλ# υπ#ρχει και #να καλ# σε αυτ# την υπ#θεση: #χετε απερι#ριστη ευελιξ#α στις μεθ#δους καταμ#τρησης. Για παρ#δειγμα, μπορε#τε να επιλ#ξετε περιοδικ# # κατ# τη χρ#ση καταμ#τρηση. Μπορε#τε να επιλ#ξετε τις πληροφορ#ες που θα καταγρ#φονται: ον#ματα χρηστ#ν, ον#ματα υπολογιστ#ν, τ#πους εργασι#ν, τυπωμ#νες σελ#δες, τετραγωνικ# μ#τρα χαρτιο# που χρησιμοποι#θηκε, π#σος χρ#νος χρει#στηκε για να γ#νει η εκτ#πωση, και πολλ# ακ#μα. Και #λα αυτ# γ#νονται μετατρ#ποντας τα φ#λτρα για να απο–θηκε#ουν αυτ#ς τις πληροφορ#ες.

10.4.5.1. Γρ#γορη και Πρ#χειρη Καταμ#τρηση Εκτυπ#σεων

Το ####### διατ#θεται με δ#ο προγρ#μματα που μπορο#ν να παρ#χουν #μεσα απλ# περιοδικ# καταμ#τρηση. Ε#ναι το φ#λτρο κειμ#νου lpf, που περιγρ#φεται στην εν#–τητα ###: #να Φ#λτρο Κειμ#νου, και το ###(8), #να πρ#γραμμα που συλλ#γει και αθρο#ζει καταχωρ#σεις απ# αρχε#α καταμετρ#σεων.

#πως αναφ#ραμε στην εν#τητα των φ#λτρων (Φ#λτρα), το ### ξεκιν# τα φ#λτρα κειμ#νου και μετατροπ#ς περν#ντας στην γραμμ# εντολ#ν του φ#λτρου και το #νο–μα του αρχε#ου καταγραφ#ς. Τα φ#λτρα μπορο#ν να χρησιμοποι#σουν αυτ# την παρ#μετρο για να ξ#ρουν που να γρ#φουν τις καταχωρ#σεις καταμ#τρησης. Το #νομα του αρχε#ου καταμ#τρησης φα#νεται στην ικαν#τητα af στο /etc/printcap, και αν δεν ορ#ζεται η πλ#ρης διαδρομ# του, χρησιμοποιε#ται η σχετικ# διαδρομ# ως προς τον κατ#λογο #####.

Το ### ξεκιν# το lpf με παραμ#τρους πλ#τους και μ#κους σελ#δας (απ# τις ικαν#τη–τες pw και pl). Το lpf χρησιμοποιε# αυτ#ς τις παραμ#τρους για να προσδιορ#σει την ποσ#τητα χαρτιο# που χρησιμοποι#θηκε. Μετ# την αποστολ# του αρχε#ου στον εκτυπωτ#, γρ#φει μια καταχ#ριση καταμ#τρησης στο αρχε#ο καταγραφ#ς. Οι κα–ταχωρ#σεις μοι#ζουν με τις παρακ#τω:

```
2.00 rose:andy
3.00 rose:kelly
3.00 orchid:mary
5.00 orchid:mary
2.00 orchid:zhang
```

Θα πρ#πει να χρησιμοποιε#τε ξεχωριστ# αρχε#ο καταγραφ#ς για κ#θε εκτυπω–τ#, αφο# το lpf δεν #χει ενσωματωμ#νη δυνατ#τητα κλειδ#ματος αρχε#ου (#### #######), και δ#ο lpf μπορο#ν να καταστρ#ψουν το #να την καταχ#ριση του #λ–λου αν πρ#κειται να γρ#ψουν ταυτ#χρονα στο #διο αρχε#ο. #νας ε#κολος τρ#πος για να βεβαι#σετε την μοναδικ#τητα αρχε#ου καταγραφ#ς αν# εκτυπωτ# ε#ναι να χρησιμοποι#σετε την ικαν#τητα af=acct στο /etc/printcap. #τσι, κ#θε αρχε#ο καταγραφ#ς θα βρ#σκεται στον κατ#λογο ##### του αντ#στοιχου εκτυπωτ#, σε #να αρχε#ο με #νομα acct.

#ταν ε#στε #τοιμοι να χρε#σετε τους χρ#στες για τις εκτυπ#σεις, εκτελ#στε το πρ#–γραμμα ###(8). Απλ# μεταβε#τε στον κατ#λογο ##### για τον εκτυπωτ# που κ#νετε καταμ#τρηση και πληκτρολογ#στε pac. Θα εμφανιστε# #νας απολογισμ#ς με χρε#–σεις σε δολ#ρια, #πως βλ#πετε στη συν#χεια:

```
  Login           pages/feet   runs    price
orchid:kelly          5.00     1    $  0.10
orchid:mary          31.00     3    $  0.62
orchid:zhang          9.00     1    $  0.18
rose:andy             2.00     1    $  0.04
rose:kelly          177.00   104    $  3.54
```

```
rose:mary            87.00   32   $  1.74
rose:root            26.00   12   $  0.52

total               337.00  154   $  6.74
```

Παρακ#τω ε#ναι οι παρ#μετροι που δ#χεται το ###(8):

-P*printer*
: Για ποι# *printer* να κ#νει απολογισμ#. Αυτ# η επιλογ# δουλε#ει μ#νο αν υπ#ρχει η πλ#ρης διαδρομ# στην ικαν#τητα af στο /etc/printcap.

-c
: Ταξινομε# το αποτ#λεσμα αν# κ#στος αντ# της αλφαβητικ#ς ταξιν#μησης των χρηστ#ν.

-m
: Αγνοε# το #νομα του υπολογιστ# στα αρχε#α καταγραφ#ς. Με αυτ# την επιλογ#, ο χρ#στης smith στον υπολογιστ# alpha ε#ναι ο #διος χρ#στης με τον smith στον υπολογιστ# gamma. Χωρ#ς την επιλογ# αυτ#, ε#ναι διαφορετικο# χρ#στες.

-p*price*
: Υπολογ#ζει τις χρε#σεις με *price* (τιμ#) σε δολ#ρια αν# σελ#δα # αν# π#δι αντ# για την τιμ# απ# την ικαν#τητα pc στο /etc/printcap, # αλλι#ς δ#ο σεντς (απ# προεπιλογ#). Μπορε#τε να ορ#σετε ως *price* μια τιμ# με δεκαδικ# ψηφ#α (######## #####).

-r
: Αντιστρ#φει την σειρ# ταξιν#μησης.

-s
: Δημιουργε# #να αρχε#ο απολογισμο# των καταμετρ#σεων και καθαρ#ζει τα περιεχ#μενα των αρχε#ων καταγραφ#ς.

name …
: Τυπ#νει πληροφορ#ες αναφορ#ς μ#νο για τα συγκεκριμ#να *name* (ον#ματα) χρηστ#ν.

Στον προεπιλεγμ#νο απολογισμ# που παρ#γει το ###(8), βλ#πετε των αριθμ# των τυπωμ#νων σελ#δων αν# χρ#στη απ# τους δι#φορους υπολογιστ#ς. Αν, στο χ#ρο σας, ο υπολογιστ#ς δεν #χει σημασ#α (γιατ# οι χρ#στες μπορο#ν να χρησιμοποιο#σουν οποιονδ#ποτε θ#λουν), εκτελ#στε την εντολ# pac -m, για να δημιουργ#σετε τον ακ#λουθο απολογισμ#:

```
  Login            pages/feet   runs    price
andy                   2.00      1   $  0.04
kelly                182.00    105   $  3.64
mary                 118.00     35   $  2.36
```

```
root            26.00  12  $ 0.52
zhang            9.00   1  $ 0.18

total          337.00 154  $ 6.74
```

Για τον ορισμ# ποσοστο# χρ#ωσης σε δολ#ρια, το ###(8) χρησιμοποιε# την ικα–ν#τητα pc στο αρχε#ο /etc/printcap (προεπιλεγμ#νη τιμ# 200, # 2 σεντς αν# σελ#δα). Προσδιορ#στε σε αυτ#ν την ικαν#τητα, σε εκατοστ# του σεντ, την τιμ# αν# σελ#δα # αν# π#δι που θ#λετε να χρε#νετε για τις εκτυπ#σεις. Μπορε#τε να προσπερ#σετε αυτ# την τιμ# #ταν τρ#χετε το ###(8) με την επιλογ# -p. # μον#δα μ#τρησης για την επιλογ# -p ε#ναι σε δολ#ρια, #χι σε εκατοστ# του σεντ. Για παρ#δειγμα,

```
# pac --p1.50
```

ορ#ζει κ#στος κ#θε σελ#δας #να δολ#ριο και πεν#ντα σεντς. Μπορε#τε πραγματικ# να #χετε πολλ# #σοδα χρησιμοποι#ντας αυτ#ς τις χρε#σεις.

Τ#λος, εκτελ#ντας pac -s θα αποθηκε#σετε τις πληροφορ#ες του απολογισμο# σε #να αρχε#ο καταγραφ#ς απολογισμο#, που θα #χει το #διο #νομα με το αρχε#ο κατα–γραφ#ς του εκτυπωτ#, αλλ# με κατ#ληξη _sum. #πειτα καθαρ#ζεται το αρχε#ο κα–ταγραφ#ς. #ταν εκτελ#σετε π#λι το ###(8), θα ξαναδιαβ#σει το αρχε#ο απολογι–σμο#, για να π#ρει τα αρχικ# σ#νολα, και θα προσθ#σει τις πληροφορ#ες απ# το κανονικ# αρχε#ο καταγραφ#ς.

10.4.5.2. Πως Μπορε#τε να Μετρ#σετε τις Τυπωμ#νες Σελ#δες;

Για να μετρ#σετε τις τυπωμ#νες σελ#δες με #στω στοιχει#δη λεπτομ#ρεια, θα πρ#–πει να προσδιορ#σετε π#σο χαρτ# χρει#ζεται μια εργασ#α. Αυτ# ε#ναι το ουσια–στικ#τερο πρ#βλημα στην καταμ#τρηση εκτυπ#σεων.

Για εργασ#ες απλο# κειμ#νου, το πρ#βλημα δεν ε#ναι δ#σκολο να λυθε#: Μετρ#–τε π#σες γραμμ#ς υπ#ρχουν σε μια εργασ#α και τις συγκρ#νετε με π#σες γραμμ#ς μπορε# να τυπ#σει ο εκτυπωτ#ς σας σε μια σελ#δα. Μην ξεχ#σετε να συμπεριλ#–βετε τα ########## που προκαλο#ν υπερτ#πωση, # επιμ#κης λογικ#ς γραμμ#ς που αναδιπλ#νονται σε περισσ#τερες απ# μ#α φυσικ#ς γραμμ#ς.

Το φ#λτρο κειμ#νου lpf (που παρουσι#σαμε στο ###: #να Φ#λτρο Κειμ#νου) λαμ–β#νει υπ#ψιν του αυτ# τα στοιχε#α #ταν κ#νει καταμ#τρηση. Αν γρ#φετε κ#ποιο φ#λτρο κειμ#νου που χρει#ζεται να κ#νει καταμ#τρηση, #σως να θ#λετε να ελ#γ–ξετε τον πηγα#ο κ#δικα του lpf.

Πως χειρ#ζεστε #μως τους υπ#λοιπους τ#πους αρχε#ων;

Για τις μετατροπ#ς απ# ####σε######### # απ# ####σε##########®, μπορε#τε να κ#νετε το φ#λτρο σας να αναλ#ει την #ξοδο του dvilj # του dvips και να ελ#γχει π#–σες σελ#δες δημιουργ#θηκαν απ# τη μετατροπ#. #σως μπορ#σετε να κ#νετε κ#τι παρ#μοιο και με διαφορετικο#ς τ#πους αρχε#ων και προγρ#μματα μετατροπ#ς

Ωστ#σο, #λες αυτ#ς οι μ#θοδοι #χουν το μειον#κτημα πως ο εκτυπωτ#ς πιθαν#ς στην πραγματικ#τητα να μην εκτυπ#σει #λες τις σελ#δες. Για παρ#δειγμα, θα μπορο#σε να μπλοκαριστε# το χαρτ#, # να τελει#σει το τ#νερ, # ακ#μη να συμβε# και #κρηξη #εν# ο χρ#στης θα συνεχ#σει να χρε#νεται.

Τι θα μπορο#σατε να κ#νετε;

Υπ#ρχει μ#νο #νας σ#γουρος τρ#πος για να κ#νετε καταμ#τρηση ακριβε#ας. Να π#ρετε #ναν εκτυπωτ# που να μπορε# να σας πει π#σο χαρτ# χρησιμοποιε#, και να τον συνδ#σετε μ#σω σειριακ#ς θ#ρας # μ#σω δικτ#ου. Σχεδ#ν #λοι οι εκτυπωτ#ς ##########® υποστηρ#ζουν αυτ# την δυνατ#τητα. Θα βρε#τε και #λλους τ#πους και κατασκευαστ#ς που κ#νουν επ#σης το #διο (για παρ#δειγμα, οι ##### εκτυπωτ#ς δικτ#ου της ######). Μετατρ#ψτε τα φ#λτρα για αυτο#ς τους εκτυπωτ#ς #στε να καταγρ#φουν τις τυπωμ#νες σελ#δες μετ# την ολοκλ#ρωση της εκ#στοτε εργασ#ας εκτ#πωσης, και ρυθμ#στε τους να κρατο#ν αρχε#α καταγραφ#ς με μ#νο αυτ# την πληροφορ#α. Δεν χρει#ζεται καταμ#τρηση γραμμ#ν ο#τε αναφορ# σφαλμ#των.

Φυσικ#, π#ντα #χετε τη δυνατ#τητα να φανε#τε γενναι#δωρος και να παρ#χετε τις εκτυπ#σεις σας δωρε#ν.

10.5. Χρ#ση Εκτυπωτ#ν

Αυτ# η εν#τητα περιγρ#φει πως να χρησιμοποιε#τε τους εκτυπωτ#ς που #χετε εγκαταστ#σει στο #######. Οι βασικ#ς εντολ#ς για τον τελικ# χρ#στη ε#ναι οι ακ#λουθες:

###(1)
Εκτ#πωση εργασι#ν

###(1)
#λεγχος ουρ#ς αναμον#ς (##### #####) του εκτυπωτ#

####(1)
Διαγραφ# εργασι#ν απ# την ουρ# αναμον#ς

Υπ#ρχει επ#σης μια εντολ# για τους διαχειριστ#ς, η ###(8), που περιγρ#φεται στην εν#τητα Διαχε#ριση Εκτυπωτ#ν, και χρησιμοποιε#ται για να ελ#γχει τους εκτυπωτ#ς και τις ουρ#ς αναμον#ς.

Και οι τρεις εντολ#ς ###(1), ####(1), και ###(1) δ#χονται την επιλογ# -P *printer-name* με την οπο#α καθορ#ζεται σε ποιον εκτυπωτ# # ουρ# αναμον#ς θα ενεργ#σουν, #πως αναφ#ρεται στο αρχε#ο /etc/printcap. Αυτ# σας επιτρ#πει να αποστε#λετε, να διαγρ#ψετε, και να ελ#γξετε εργασ#ες σε δι#φορους εκτυπωτ#ς. Αν δεν χρησιμοποιε#τε την επιλογ# -P, τ#τε οι εντολ#ς χρησιμοποιο#ν τον εκτυπωτ# που αναφ#ρεται στη

μεταβλητ# περιβ#λλοντος PRINTER. Τ#λος, αν δεν #χετε θ#σει μια μεταβλητ# περιβ#λλοντος PRINTER, οι εντολ#ς εκτελο#νται με τον προεπιλεγμ#νο εκτυπωτ# που ονομ#ζεται lp.

Απ# δω και στο εξ#ς, με την ορολογ#α προεπιλεγμ#νος εκτυπωτ#ς θα εννοο#με τον εκτυπωτ# που αναφ#ρεται στην μεταβλητ# περιβ#λλοντος PRINTER, # αν δεν υπ#ρχει, τον εκτυπωτ# με το #νομα lp.

10.5.1. Εκτ#πωση Εργασι#ν

Για να εκτυπ#σετε αρχε#α, πληκτρολογ#στε:

```
% lpr filename -...
```

Θα εκτυπωθο#ν #λα τα αναφερ#μενα αρχε#α στον προεπιλεγμ#νο εκτυπωτ#. Αν δεν αναφ#ρετε αρχε#α, το ###(1) διαβ#ζει δεδομ#να απ# το ######## #####. Για παρ#δειγμα, αυτ# η εντολ# θα εκτυπ#σει μερικ# σημαντικ# αρχε#α του συστ#ματος:

```
% lpr -/etc/host.conf -/etc/hosts.equiv
```

Για να επιλ#ξετε #να συγκεκριμ#νο εκτυπωτ#, πληκτρολογ#στε:

```
% lpr --P printer-name filename -...
```

Στο παρ#δειγμα μας θα εκτυπωθε# μια μεγ#λη λ#στα αρχε#ων του τρ#χοντος καταλ#γου στον εκτυπωτ# που ονομ#ζεται rattan:

```
% ls --l -| lpr --P rattan
```

Αφο# δεν αναφ#ρονται ον#ματα αρχε#ων στην εντολ# ###(1), το lpr διαβ#ζει τα δεδομ#να που θα εκτυπ#σει απ# το ######## #####, τα οπο#α ε#ναι η #ξοδος της εντολ#ς ls -l.

Η εντολ# ###(1) μπορε# να δεχθε# #να μεγ#λο αριθμ# επιλογ#ν για να ελ#γχει την μορφοπο#ηση, να μετατρ#πει αρχε#α, να δημιουργε# πολλαπλ# αντ#γραφα, κ.λ.π. Για περισσ#τερες πληροφορ#ες, δε#τε την εν#τητα Επιλογ#ς Εκτ#πωσης.

10.5.2. #λεγχος Εργασι#ν

#ταν εκτυπ#νετε με το ###(1), τα δεδομ#να που θ#λετε να εκτυπ#σετε τοποθετο#νται σε #να πακ#το (#######) που ονομ#ζεται #εργασ#α εκτ#πωσης (##### ###)#, η οπο#α αποστ#λλεται στο σ#στημα παροχ#τευσης ###. Κ#θε εκτυπωτ#ς #χει μια ουρ# αναμον#ς εργασι#ν, και η εργασ#α σας αναμ#νει μαζ# με #λλες δικ#ς σας και #λλων χρηστ#ν. Ο εκτυπωτ#ς τις εκτυπ#νει με την σειρ# #φιξης στην ουρ# αναμον#ς.

Για να εμφαν#σετε την ουρ# αναμον#ς για τον προεπιλεγμ#νο εκτυπωτ#, πληκτρο–λογ#στε ###(1). Για κ#ποιον συγκεκριμ#νο εκτυπωτ#, χρησιμοποι#στε την επιλογ# -P. Για παρ#δειγμα, η εντολ#:

```
% lpq --P bamboo
```

εμφαν#ζει την ουρ# αναμον#ς για τον εκτυπωτ# με το #νομα bamboo. Ακολουθε# #να παρ#δειγμα εξ#δου της εντολ#ς lpq:

```
bamboo is ready and printing
Rank   Owner    Job  Files                          Total Size
active kelly    9    -/etc/host.conf, -/etc/hosts.equiv   88 bytes
2nd    kelly    10   (standard input)                1635 bytes
3rd    mary     11   -...                            78519 bytes
```

Εμφαν#ζονται τρεις εργασ#ες στη λ#στα αναμον#ς για τον bamboo. Στην πρ#τη ερ–γασ#α, που #χει σταλε# απ# τον χρ#στη #####, #χει αποδοθε# ο #αριθμ#ς εργασ#ας (### ######)# 9. Κ#θε εργασ#α εν#ς εκτυπωτ# χαρακτηρ#ζεται απ# #να μοναδικ# τ#τοιο αριθμ#. Τις περισσ#τερες φορ#ς μπορε#τε να τον αγνο#σετε, αλλ# θα τον χρειαστε#τε αν θ#λετε να διαγρ#ψετε κ#ποια εργασ#α. Δε#τε την εν#τητα Διαγρα–φ# Εργασι#ν για περισσ#τερες πληροφορ#ες.

Η εργασ#α με το νο#μερο ενν#α αποτελε#ται απ# δ#ο αρχε#α. Τα πολλαπλ# αρχε#α που δ#θηκαν στη γραμμ# εντολ#ν του ###(1) θεωρο#νται μ#ρος μ#ας μ#νο εργα–σ#ας. Αυτ# ε#ναι και η τρ#χουσα ενεργ# εργασ#α (παρατηρ#στε τη λ#ξη active της στ#λης ######), που σημα#νει πως η εργασ#α εκτυπ#νεται αυτ# τη στιγμ#. Η δε#–τερη εργασ#α αποτελε#ται απ# δεδομ#να που #χουν περ#σει στην ######## ##### της εντολ#ς ###(1). Η τρ#τη εργασ#α προ#ρχεται απ# τον χρ#στη mary, και πρ#κει–ται για μια πολ# ογκ#δη εργασ#α. Το #νομα διαδρομ#ς του αρχε#ου που πρ#κειται να εκτυπωθε# ε#ναι πολ# μεγ#λο για να χωρ#σει στη στ#λη, και για αυτ# η εντολ# ###(1) απλ# το συμβολ#ζει με τρεις τελε#ες.

Η πρ#τη γραμμ# της εξ#δου απ# την ###(1) ε#ναι επ#σης πολ# χρ#σιμη: μας ενη–μερ#νει για το τι κ#νει την παρο#σα στιγμ# ο εκτυπωτ#ς (# τουλ#χιστον για το τι πιστε#ει το ### πως κ#νει ο εκτυπωτ#ς αυτ# τη στιγμ#).

Η εντολ# ###(1) επ#σης υποστηρ#ζει την επιλογ# -l για να δημιουργ#σει μια μεγ#λη, λεπτομερ# λ#στα. Ακολουθε# #να παρ#δειγμα του lpq -l:

```
waiting for bamboo to become ready (offline -?)
kelly: 1st     [job 009rose]
       -/etc/host.conf                 73 bytes
       -/etc/hosts.equiv               15 bytes

kelly: 2nd     [job 010rose]
       (standard input)                1635 bytes

mary: 3rd                             [job 011rose]
      -/home/orchid/mary/research/venus/alpha-regio/mapping 78519 bytes
```

10.5.3. Αφα#ρεση Εργασι#ν

Αν αλλ#ξετε γν#μη για μια εργασ#α που ε#χατε αποστε#λει προς εκτ#πωση, μπο–ρε#τε να την αφαιρ#σετε απ# την λ#στα αναμον#ς με την εντολ# ####(1). Μπορε#–τε ακ#μη να χρησιμοποι#σετε την ####(1) για να αφαιρ#σετε μια ενεργ# εργασ#α, αλλ# πιθαν#ν κ#ποιο μ#ρος της να εκτυπωθε# #τσι και αλλι#ς.

Για να αφαιρ#σετε μια εργασ#α απ# τον προεπιλεγμ#νο εκτυπωτ#, χρησιμοποι#στε πρ#τα την ###(1) για να βρε#τε τον αριθμ# της. #πειτα πληκτρολογ#στε:

```
% lprm job-number
```

Για να αφαιρ#σετε μια εργασ#α απ# κ#ποιον συγκεκριμ#νο εκτυπωτ#, προσθ#στε την επιλογ# -P. Η ακ#λουθη εντολ# αφαιρε# την εργασ#α με αριθμ# 10 απ# την ουρ# αναμον#ς για τον εκτυπωτ# bamboo:

```
% lprm -P bamboo 10
```

Η εντολ# ####(1) #χει μερικ#ς συντομε#σεις:

#
: Αφαιρε# #λες τις εργασ#ες (για τον προεπιλεγμ#νο εκτυπωτ#) που αν#κουν σε εσ#ς.

user
: Αφαιρε# #λες τις εργασ#ες (για τον προεπιλεγμ#νο εκτυπωτ#) που αν#κουν στον ###### *(user)*. Ο υπερχρ#στης (#########) μπορε# να αφαιρ#σει εργασ#ες #λλων χρηστ#ν, εσε#ς μπορε#τε να αφαιρ#σετε μ#νο τις δικ#ς σας.

####
: Η εντολ# ####(1) χωρ#ς αριθμ# εργασ#ας, #νομα χρ#στη, # - που εμφαν#ζε–ται στην γραμμ# εντολ#ν, αφαιρε# την τρ#χουσα ενεργ# εργασ#α στον προε–πιλεγμ#νο εκτυπωτ#, αν αν#κει σε σ#ς. Ο υπερχρ#στης (#########) μπορε# να αφαιρ#σει οποιαδ#ποτε ενεργ# εργασ#α.

Για να δουλ#ψετε σε κ#ποιον συγκεκριμ#νο εκτυπωτ# αντ# του προεπιλεγμ#νου, απλ# χρησιμοποι#στε την επιλογ# -P με τις παραπ#νω συντομε#σεις. Για παρ#δειγ–μα, η ακ#λουθη εντολ# αφαιρε# #λες τις εργασ#ες του τρ#χοντος χρ#στη απ# την ουρ# αναμον#ς του εκτυπωτ# rattan:

```
% lprm -P rattan --
```

Σημε#ωση

Αν εργ#ζεστε σε περιβ#λλον δικτ#ου, η ####(1) θα σας επιτρ#–ψει να αφαιρ#σετε εργασ#ες μ#νο απ# τον υπολογιστ# που τις #χετε στε#λει, ανεξ#ρτητα αν ο εκτυπωτ#ς ε#ναι προσβ#σιμος

και απ# #λλους υπολογιστ#ς. Η ακ#λουθη εντολ# επιδεικν#ει ακριβ#ς αυτ# το χαρακτηριστικ#:

```
% lpr --P rattan myfile
% rlogin orchid
% lpq --P rattan
Rank   Owner   Job  Files                 Total Size
active seeyan  12 ...                    49123 bytes
2nd    kelly    13   myfile               12 bytes
% lprm --P rattan 13
rose: Permission denied
% logout
% lprm --P rattan 13
dfA013rose dequeued
cfA013rose dequeued
```

10.5.4. Π#ρα απ# το Απλ# Κε#μενο: Περισσ#τερες Επιλογ#ς Εκτ#πω–σης

Η εντολ# ###(1) υποστηρ#ζει μια γκ#μα επιλογ#ν για τον #λεγχο μορφοπο#ησης κειμ#νου, μετατροπ#ς γραφικ#ν και #λλων μορφ#ν αρχε#ων, παραγωγ#ς πολλα–πλ#ν αντιγρ#φων, χειρισμο# εργασι#ν, και #λλα. Οι επιλογ#ς αυτ#ς περιγρ#φονται στην παρο#σα εν#τητα.

10.5.4.1. Επιλογ#ς Μορφοπο#ησης και Μετατροπ#ς

Οι ακ#λουθες επιλογ#ς της ###(1) ελ#γχουν την μορφοπο#ηση των αρχε#ων της εργασ#ας εκτ#πωσης. Χρησιμοποι#στε τις αν η εργασ#α σας δεν περι#χει απλ# κε#μενο # αν επιθυμε#τε να μορφοποι#σετε απλ# κε#μενο διαμ#σου του εργαλε#ου ##(1).

Για παρ#δειγμα, η ακ#λουθη εντολ# τυπ#νει #να αρχε#ο ### (απ# το σ#στημα στοιχειοθεσ#ας ###) με #νομα fish-report.dvi στον εκτυπωτ# με #νομα bamboo:

```
% lpr --P bamboo --d fish-report.dvi
```

Αυτ#ς οι επιλογ#ς εφαρμ#ζονται σε κ#θε αρχε#ο της εργασ#ας, και #τσι δεν μπο–ρε#τε να αναμ#ξετε (ας πο#με) αρχε#α ### και ####### μαζ# στην #δια εργασ#α. Απλ#ς στε#λτε τα αρχε#α σαν διαφορετικ#ς εργασ#ες, χρησιμοποι#ντας διαφορε–τικ#ς επιλογ#ς μετατροπ#ς για κ#θε εργασ#α.

Σημε#ωση

#λες αυτ#ς οι επιλογ#ς εκτ#ς της -p και της -T απαιτο#ν εγκα–τεστημ#να φ#λτρα μετατροπ#ς για τον εκτυπωτ# προορισμο#.

Για παρ#δειγμα, η επιλογ# -d απαιτε# το φ#λτρο μετατροπ#ς ###. Η εν#τητα Φ#λτρα Μετατροπ#ς δ#νει περισσ#τερες λε–πτομ#ρειες.

-c

Εκτυπ#νει αρχε#α #######.

-d

Εκτυπ#νει αρχε#α ###.

-f

Εκτυπ#νει αρχε#α κειμ#νου #######.

-g

Εκτυπ#νει δεδομ#να σχεδ#ασης (####).

-i *number*

Εκτυπ#νει την #ξοδο με εσοχ# *number* στηλ#ν. Αν παραλε#ψετε το *number*, η εσο–χ# θα ε#ναι 8 στ#λες. Αυτ# η επιλογ# δουλε#ει μ#νο με ορισμ#να φ#λτρα με–τατροπ#ς.

Σημε#ωση

Μην τοποθετε#τε κεν# δι#στημα μεταξ# του -i και του αριθμο#.

-l

Εκτυπ#νει δεδομ#να κειμ#νου κατ# γρ#μμα (#######), συμπεριλαμβ#νοντας και τους χαρακτ#ρες ελ#γχου.

-n

Εκτυπ#νει δεδομ#να ####### (δεδομ#να ##### ανεξ#ρτητα απ# τη συσκευ#).

##

Μορφοποιε# το απλ# κε#μενο με την ##(1) πριν να το εκτυπ#σει. Δε#τε την ##(1) για περισσ#τερες πληροφορ#ες.

-T *title*

Χρησιμοποιε# το *title* στην κεφαλ#δα του ##(1) αντ# για το #νομα αρχε#ου. Αυτ# η επιλογ# επιδρ# μ#νο #ταν χρησιμοποιε#ται με την επιλογ# -p

-t

Εκτυπ#νει δεδομ#να #####.

-v

Εκτυπ#νει δεδομ#να ρ#στερ.

Εδ# ε#ναι #να παρ#δειγμα: αυτ# η εντολ# εκτυπ#νει μια κομψ# μορφοποιημ#νη #κδοση της σελ#δας βοηθε#ας ##(1) στον προεπιλεγμ#νο εκτυπωτ#:

```
% zcat -/usr/share/man/man1/ls.1.gz -| troff --t --man -| lpr --t
```

Η εντολ# ####(1) αποσυμπι#ζει τον πηγα#ο κ#δικα της σελ#δας βοηθε#ας ##(1) και τον περν#ει στην εντολ# #####(1), η οπο#α τον μορφοποιε# και δημιουργε# στην #ξοδο της δεδομ#να ### #####, τα αποστ#λλει στην ###(1), η οπο#α με τη σειρ# της αποστ#λλει την εργασ#α στο ###. Επειδ# χρησιμοποι#σαμε την επιλογ# -t στο ###(1), ο #######, κατ# τη δι#ρκεια της εκτ#πωσης, θα μετατρ#ψει την #ξοδο ### ##### σε #να τ#πο δεδομ#νων κατανοητ# απ# τον προεπιλεγμ#νο εκτυπωτ#.

10.5.4.2. Επιλογ#ς Χειρισμο# Εργασι#ν

Οι ακ#λουθες επιλογ#ς του ###(1) οδηγο#ν το ### να χειριστε# τις εργασ#ες με ει–δικ# τρ#πο:

copies

Δημιουργε# #ναν αριθμ# *copies* (αντιγρ#φων) για κ#θε αρχε#ο της εργασ#ας αντ# για #να μ#νο αντ#γραφο. Ο διαχειριστ#ς μπορε# να απενεργοποι#σει αυ–τ# την επιλογ# για να μει#σει την καταπ#νηση των εκτυπωτ#ν και να ενθαρ–ρ#νει την χρ#ση φωτοτυπικ#ν μηχανημ#των. Δε#τε την εν#τητα Περιορισμ#ς Εκτ#πωσης Πολλαπλ#ν Αντιγρ#φων.

Σε αυτ# το παρ#δειγμα, εκτυπ#νουμε στον προεπιλεγμ#νο εκτυπωτ# τρ#α αντ#γραφα του parser.c και τρ#α αντ#γραφα του parser.h:

```
% lpr --#3 parser.c parser.h
```

##

Αποστολ# #### μετ# την ολοκλ#ρωση εκτ#πωσης της εργασ#ας. Με αυτ# την επιλογ#, το σ#στημα ### στ#λνει #### στο λογαριασμ# σας μ#λις ολοκληρω–θε# ο χειρισμ#ς εκτ#πωσης της εργασ#ας σας. Στο μ#νυμα του, θα σας ενημε–ρ#σει αν η εργασ#α ολοκληρ#θηκε επιτυχ#ς # αν παρουσι#στηκε σφ#λμα και (συχν#) ποι# #ταν το σφ#λμα.

##

Δεν αντιγρ#φει τα αρχε#α στον κατ#λογο #####, αλλ# αντ# για αυτ#, δημιουρ–γε# συμβολικ#ς συντομε#σεις (######## #####) προς αυτ#.

Αν εκτυπ#νετε μια μεγ#λη εργασ#α, #σως θ#λετε να χρησιμοποι#σετε αυτ# την επιλογ#. Θα σας γλυτ#σει χ#ρο στον κατ#λογο ##### (#σως η εργασ#α σας να υπερβα#νει τον ελε#θερο χ#ρο του συστ#ματος αρχε#ων που περι#χει τον κα–τ#λογο #####). Επ#σης θα κερδ#σετε χρ#νο αφο# το ### δεν θα χρειαστε# να αντιγρ#ψει #λη την εργασ#α σας στον κατ#λογο #####.

Αυτ#, ωστ#σο, #χει και #να μειον#κτημα: απ# τη στιγμ# που το ### θα κ#νει αναφορ# κατευθε#αν στο πρωτ#τυπο αρχε#ο, δεν θα #χετε δυνατ#τητα να με–τατρ#ψετε # να διαγρ#ψετε το αρχε#ο #ως #του εκτυπωθε#.

Σημε#ωση

Αν εκτυπ#νετε σε #να απομακρυσμ#νο εκτυπωτ#, το ### πιθαν#ς θα χρειαστε# τελικ# να αντιγρ#ψει τα αρχε#α απ# τον τοπικ# υπολογιστ# στον απομακρυσμ#νο, επομ#νως η επιλογ# -s σε αυτ# την περ#πτωση εξοικονομε# χ#ρο στον τοπικ# κατ#λογο #####, αλλ# #χι στον απομακρυσμ#νο. Εξακολουθε# ωστ#σο να ε#ναι ιδια#τερα χρ#σιμη.

##

Απομακρ#νει τα αρχε#α της εργασ#ας μετ# την αντιγραφ# τους στον κατ#λογο #####, # μετ# την εκτ#πωση τους με την επιλογ# -s. Να ε#στε προσεκτικο# με αυτ# την επιλογ#!

10.5.4.3. Επιλογ#ς Σελ#δων Κεφαλ#δας

Αυτ#ς οι επιλογ#ς του ###(1) ρυθμ#ζουν το κε#μενο που κανονικ# εμφαν#ζεται στην σελ#δα κεφαλ#δας της εργασ#ας. Αν οι σελ#δες κεφαλ#δας παρεμποδ#ζονται για τον συγκεκριμ#νο εκτυπωτ#, αυτ#ς οι επιλογ#ς δεν #χουν καμ#α επ#δραση. Δε#τε την εν#τητα Σελ#δες Κεφαλ#δας για πληροφορ#ες σχετικ# με τις ρυθμ#σεις των σελ#δων κεφαλ#δας.

text

Αντικαθιστ# το #νομα υπολογιστ# στη σελ#δα κεφαλ#δας με *text*. Το #νομα υπολογιστ# που εμφαν#ζεται ε#ναι, απ# προεπιλογ#, το #νομα του υπολογιστ# απ# τον οπο#ο #γινε η αποστολ# της εργασ#ας.

text

Αντικαθιστ# το #νομα εργασ#ας στη σελ#δα κεφαλ#δας με *text*. Το #νομα ερ–γασ#ας που εμφαν#ζεται απ# προεπιλογ#, ε#ναι το #νομα του πρ#του αρχε#ου της εργασ#ας, # stdin αν η εκτ#πωση γ#νεται απ# το ######## #####.

##

Δεν εκτυπ#νει σελ#δα κεφαλ#δας.

Σημε#ωση

Αν#λογα με τις ρυθμ#σεις, αυτ# η επιλογ# #σως να μην #χει επ#δραση λ#γω του τρ#που με τον οπο#ο δημιουρ–

γο#νται οι σελ#δες κεφαλ#δας. Για περισσ#τερες λεπτο–μ#ρειες, δε#τε την εν#τητα Σελ#δες Κεφαλ#δας.

10.5.5. Διαχε#ριση Εκτυπωτ#ν

Ως διαχειριστ#ς, χρει#στηκε να εγκαταστ#σετε, να ρυθμ#σετε και να δοκιμ#σετε τους εκτυπωτ#ς σας. Χρησιμοποι#ντας την εντολ# ###(8), μπορε#τε να επικοινω–ν#σετε με τους εκτυπωτ#ς σας με ακ#μη περισσ#τερους τρ#πους. Με την ###(8), μπορε#τε:

- Να εκκινε#τε και να σταματ#τε τους εκτυπωτ#ς
- Να ενεργοποιε#τε και να απενεργοποιε#τε τις ουρ#ς αναμον#ς
- Να ανακατατ#σσετε την σειρ# εργασι#ν σε κ#θε ουρ# αναμον#ς.

Καταρχ#ν, μ#α σημε#ωση σχετικ# με την ορολογ#α: αν #νας εκτυπωτ#ς ε#ναι στα–ματημ#νος *(stopped)*, δεν θα εκτυπ#σει τ#ποτε απ# την ουρ# αναμον#ς εργασι#ν. Οι χρ#στες μπορο#ν ακ#μη να στ#λνουν εργασ#ες, οι οπο#ες μπα#νουν στην ουρ# αναμον#ς #ως #του ο εκτυπωτ#ς ξεκιν#σει # καθαριστε# η ουρ# αναμον#ς.

Αν #χει απενεργοποιηθε# η ουρ# αναμον#ς, κανε#ς χρ#στης (εκτ#ς του root) δεν μπορε# να αποστε#λει εργασ#ες στον εκτυπωτ#. Μια ενεργ# ουρ# αναμον#ς επι–τρ#πει να αποσταλο#ν εργασ#ες στον εκτυπωτ#. #νας εκτυπωτ#ς μπορε# να ξεκι–ν#σει με ουρ# αναμον#ς απενεργοποιημ#νη, και σε αυτ# την περ#πτωση θα συνε–χ#σει να εκτυπ#νει τις εργασ#ες της ουρ#ς #ως #του αυτ# αδει#σει.

Γενικ#, πρ#πει να #χετε προν#μια root για να χρησιμοποι#σετε την εντολ# ###(8). Οι κανονικο# χρ#στες μπορο#ν να χρησιμοποιο#ν την εντολ# ###(8) μ#νο για να βλ#πουν την κατ#σταση του εκτυπωτ# και να επανεκκινο#ν τον εκτυπωτ# σε πε–ρ#πτωση μπλοκαρ#σματος.

Παρακ#τω θα βρε#τε μια λ#στα εντολ#ν του ###(8). Οι περισσ#τερες απ# τις εντο–λ#ς πα#ρνουν ως παρ#μετρο το *printer-name* για τη ρ#θμιση του συγκεκριμ#νου εκτυ–πωτ#. Μπορε#τε να χρησιμοποιε#τε all στη θ#ση του *printer-name* για να αναφερθε#τε σε #λους τους εκτυπωτ#ς που ε#ναι καταχωρισμ#νοι στο /etc/printcap.

abort printer-name

Διαγρ#φει την τρ#χουσα εργασ#α και σταματ#ει τον εκτυπωτ#. Οι χρ#στες μπορο#ν ακ#μη να αποστε#λουν εργασ#ες αν η ουρ# αναμον#ς ε#ναι ακ#μη ενεργ#.

clean printer-name

Διαγρ#φει τα παλι# αρχε#α απ# τον κατ#λογο ##### του εκτυπωτ#. Σε κ#ποιες περιπτ#σεις, τα αρχε#α απ# τα οπο#α αποτελε#ται κ#ποια εργασ#α δεν αφαι–

ρο#νται κανονικ# απ# το ###, ειδικ# αν υπ#ρξαν σφ#λματα κατ# την εκτ#πωση # κ#ποιες εν#ργειες απ# τον διαχειριστ#. Αυτ# η εντολ# βρ#σκει αρχε#α που δεν αν#κουν στον κατ#λογο ##### και τα αφαιρε#.

disable printer-name

Απενεργοποιε# την ουρ# αναμον#ς για ν#ες εργασ#ες. Αν ο εκτυπωτ#ς δουλε#–ει, θα συνεχ#σει να εκτυπ#νει τις εναπομε#ναντες εργασ#ες στην ουρ# αναμο–ν#ς. Ο ######### (root) μπορε# π#ντα να στ#λνει εργασ#ες, ακ#μη και σε απε–νεργοποιημ#νη σειρ# αναμον#ς.

Αυτ# η εντολ# ε#ναι χρ#σιμη, #ταν ελ#γχετε #να ν#ο εκτυπωτ# # #ταν εγκαθι–στ#τε #να φ#λτρο: απενεργοποι#στε την ουρ# αναμον#ς και στε#λτε εργασ#–ες σαν root. Οι υπ#λοιποι χρ#στες δεν θα #χουν δυνατ#τητα να αποστε#λουν εργασ#ες #ως #του ολοκληρ#σετε τους ελ#γχους σας και επανενεργοποι#σετε την ουρ# αναμον#ς με την εντολ# enable.

down printer-name message

Οδηγε# τον εκτυπωτ# σε #κατ#βασμα# (####). Ε#ναι ισοδ#ναμο με το disable ακολουθο#μενο απ# #να stop. Το *message* (μ#νυμα) εμφαν#ζεται #ταν κ#ποιος χρ#στης ελ#γχει την σειρ# αναμον#ς με ###(1) # την κατ#σταση του εκτυπωτ# με lpc status.

enable printer-name

Ενεργοπο#ηση της ουρ#ς αναμον#ς του εκτυπωτ#. Οι χρ#στες μπορο#ν να αποστε#λουν εργασ#ες αλλ# ο εκτυπωτ#ς δεν θα τυπ#σει #ως #του ξεκιν#σει.

help command-name

Τυπ#νει σελ#δες βοηθε#ας για την εντολ# *command-name*. Δ#χως το *command-name*, εκτυπ#νει μια περ#ληψη #λων των διαθ#σιμων εντολ#ν.

restart printer-name

Ξεκιν# τον εκτυπωτ#. Οι κανονικο# χρ#στες μπορο#ν να χρησιμοποι#σουν αυτ# την εντολ# μ#νο σε κ#ποια ειδικ# περ#πτωση που το ### δεν αποκρ#–νεται, αλλ# δεν μπορο#ν να ξεκιν#σουν #να εκτυπωτ# που #χει σταματ#σει εξαιτ#ας των εντολ#ν stop # down. Η εντολ# restart ε#ναι ισοδ#ναμη με την abort ακολουθο#μενη απ# τη start.

start printer-name

Ξεκιν# τον εκτυπωτ#. Ο εκτυπωτ#ς θα τυπ#σει εργασ#ες απ# την ουρ# αναμο–ν#ς του.

stop printer-name

Σταματ#ει τον εκτυπωτ#. Ο εκτυπωτ#ς θα ολοκληρ#σει την τρ#χουσα εργα–σ#α του και δεν θα τυπ#σει καμ#α #λλη εργασ#α απ# την ουρ# αναμον#ς του. Ακ#μη και αν ο εκτυπωτ#ς ε#ναι σταματημ#νος, οι χρ#στες μπορο#ν ακ#μη να στ#λνουν εργασ#ες αν ε#ναι ενεργοποιημ#νη η ουρ# αναμον#ς.

topq printer-name job-or-username

Ανακατ#ταξη της ουρ#ς αναμον#ς για τον *printer-name*. Τοποθετο#νται πρ#τες οι εργασ#ες με αριθμ# αναφορ#ς *job* # αυτ#ς που αν#κουν στο χρ#στη *username*. Για αυτ# την εντολ#, δεν μπορε#τε να χρησιμοποι#σετε all στην θ#ση του *printer-name*.

up printer-name

Οδηγε# τον εκτυπωτ# σε #αν#βασμα# (##). Το αντ#θετο της εντολ#ς down. Ισο–δυναμε# με την start ακολουθο#μενη απ# την εντολ# enable.

Το ###(8) δ#χεται τις παραπ#νω εντολ#ς στην γραμμ# εντολ#ν. Αν δεν εισ#γετε κα–μ#α εντολ#, το ###(8) μπα#νει σε κατ#σταση αλληλεπ#δρασης (##########), #που μπορε#τε να πληκτρολογε#τε εντολ#ς μ#χρι να δ#σετε exit, quit, # ##########.

10.6. Εναλλακτικ#ς Λ#σεις για τον Στ#νταρ

Αν #χετε μελετ#σει πιστ# #λο το κεφ#λαιο μ#χρι εδ#, θα #χετε μ#θει σχεδ#ν τα π#ντα σχετικ# με το σ#στημα παροχ#τευσης ### που διατ#θεται με το #######. Θα #χετε κατανο#σει και πολλ#ς απ# τις ελλε#ψεις του, που φυσικ# γεννο#ν το ερ#τημα: #Ποια #λλα συστ#ματα παροχ#τευσης (που να λειτουργο#ν στο #######) υπ#ρχουν διαθ#σιμα;#

#####

Το #####, το οπο#ο σκ#πιμα σημα#νει ####: ### #### ########## (η Επ#μενη Γενι#)# ε#ναι μια απ# την αρχ# υλοπο#ηση του ###. Ο ####### ###### και ο ###### ##### (κ#ριος συντηρητ#ς του ###) συνεργ#στηκαν για να φτι#ξουν το #####. Η κ#ρια τοποθεσ#α του ##### ε#ναι η http://www.lprng.org/.

####

Το ####, # αλλι#ς ###### #### ######## ######, παρ#χει μια φορητ# πλατφ#ρ–μα εκτυπ#σεων για λειτουργικ# συστ#ματα βασισμ#να στο ####®. Αναπτ#–χθηκε απ# την #### ######## ######## για να προωθ#σει μια στ#νταρ λ#ση εκτυπ#σεων για #λους τους χρ#στες και κατασκευαστ#ς ####®.

Το #### χρησιμοποιε# το πρωτ#κολλο ######## ######## ######## (###) ως β#ση του για τη διαχε#ριση εργασι#ν εκτ#πωσης και ουρ#ν αναμον#ς. Υπο–στηρ#ζονται επ#σης, αλλ# με μειωμ#νη λειτουργικ#τητα, τα πρωτ#κολλα #### ####### ###### (###), ###### ####### ##### (###), και ######### (γνωστ# ως #########). Το #### προσθ#τει δυνατ#τητες αν#χνευσης δικτυακ#ν εκτυπω–τ#ν, εν# μ#σω των επιλογ#ν ########## ####### ########## (###) γ#νεται εφι–κτ# η υποστ#ριξη σ#γχρονων εκτυπωτ#ν στον κ#σμο του ####®.

Η κ#ρια τοποθεσ#α του #### ε#ναι η http://www.cups.org/.

#####

Το #####, # Σ#στημα Απεικ#νισης και Εκτ#πωσης της ## για #####®, ε#ναι μια σου#τα εφαρμογ#ν για συσκευ#ς της ##, που υποστηρ#ζει λειτουργ#ες #πως η

εκτ#πωση, η σ#ρωση και η αποστολ# / λ#ψη φαξ. Η σου#τα αυτ# χρησιμοποιε# το #### ως ####### για κ#ποιες απ# τις λειτουργ#ες εκτ#πωσης που παρ#χει.

Η κ#ρια δικτυακ# τοποθεσ#α της εφαρμογ#ς ##### ε#ναι http://hplipopensource.com/hplip-web/index.html.

10.7. Εντοπισμ#ς Βλαβ#ν

Μετ# την εκτ#λεση του απλο# τεστ με το ######(1), αντ# της κανονικ#ς εκτ#πωσης, μπορε# να #χετε λ#βει ως αποτ#λεσμα μ#α απ# τις ακ#λουθες καταστ#σεις:

Ο εκτυπωτ#ς καθυστ#ρησε να ξεκιν#σει # δεν εκτ#πωσε ολ#κληρη τη σελ#δα.
Ο εκτυπωτ#ς τ#πωσε το τεστ, αλλ# δεν ξεκ#νησε αμ#σως. #σως χρει#στηκε να πι#σετε το πλ#κτρο ##### ######### # το #### #### του εκτυπωτ# σας για να εμφανιστε# το επιθυμητ# αποτ#λεσμα.

Ε#ν ε#ναι #ντως αυτ# η περ#πτωση σας, ο εκτυπωτ#ς πιθαν#ς να #ταν σε αναμον# για να εξακριβ#σει αν υπ#ρχαν πρ#σθετα δεδομ#να στην εργασ#α εκτ#πωσης πριν ξεκιν#σει να εκτυπ#νει οτιδ#ποτε. Για να διορθ#σετε το πρ#βλημα, μπορε#τε να θ#σετε το φ#λτρο κειμ#νου να στ#λνει #να χαρακτ#ρα #### #### (# #λλο κατ#λληλο) στον εκτυπωτ#. Αυτ# συν#θως ε#ναι αρκετ# για να μπορε#τε να εκτυπ#νετε κατευθε#αν οποιοδ#ποτε κε#μενο απομ#νει σε αναμον# στην εσωτερικ# μν#μη (######) του εκτυπωτ#. Ε#ναι επ#σης χρ#σιμο να ρυθμ#ζετε τις εκτυπ#σεις σας #στε να τελει#νουν με γεμ#τη την τελευτα#α σελ#δα, #στε η επ#μενη εργασ#α να μην αρχ#ζει απ# τα μισ# του προηγο#μενου φ#λλου.

Η ακ#λουθη τροποπο#ηση στο ##### ###### /usr/local/libexec/if-simple εκτυπ#νει #να #### #### μετ# την αποστολ# της εργασ#ας στον εκτυπωτ#:

```
#!/bin/sh
#
# if-simple -- Simple text input filter for lpd
# Installed in -/usr/local/libexec/if-simple
#
# Simply copies stdin to stdout.  Ignores all filter arguments.
# Writes a form feed character (\f) after printing job.

/bin/cat && printf -"\f" && exit 0
exit 2
```

Η εκτ#πωση παρουσι#ζει #φαιν#μενο σκ#λας (######### ######).#
Στην εκτ#πωση σας φα#νεται το ακ#λουθο:

```
!"#$%&'()*+,-./01234
            -"#$%&'()*+,-./012345
                        #$%&'()*+,-./0123456
```

Γ#νατε #να ακ#μα θ#μα του φαινομ#νου σκ#λας, που προκλ#θηκε απ# αντι–φατικ#ς ερμηνε#ες των χαρακτ#ρων με τους οπο#ους δηλ#νεται η τροφοδοσ#α ν#ας γραμμ#ς. Τα λειτουργικ# συστ#ματα τ#που ####® χρησιμοποιο#ν #ναν μ#νο χαρακτ#ρα ##### με κωδικ# 10, τον #### #### (τροφοδοσ#α γραμμ#ς, ##). Το ######®, το ##/2®, και δι#φορα #λλα, χρησιμοποιο#ν #να ζε#γος χαρακτ#–ρων ##### κωδικο# 10 και ##### κωδικο# 13 (τον ######## ###### # αλλι#ς ##). Πολλο# εκτυπωτ#ς χρησιμοποιο#ν την σ#μβαση του ######® για την αλλαγ# γραμμ#ς.

#ταν εκτυπ#νετε με το #######, το κε#μενο σας απλ# χρησιμοποιε# τον χαρα–κτ#ρα τροφοδοσ#ας γραμμ#ς (#### ####). Ο εκτυπωτ#ς, μ#λις αντιληφθε# τον χαρακτ#ρα #### ####, προωθε# το χαρτ# κατ# μ#α γραμμ#, αλλ# κρατ#ει την #δια θ#ση οριζ#ντια καθ#ς καλε#ται να εκτυπ#σει τον επ#μενο χαρακτ#ρα. Σε αυτ# το σημε#ο χρησιμοποιε#ται το ## (######## ######): μετακινε# δηλαδ# την θ#ση εργασ#ας για τον επ#μενο χαρακτ#ρα που πρ#κειται να εκτυπωθε# στο αριστερ# #κρο του χαρτιο#.

Το ####### επιθυμε# ο εκτυπωτ#ς να μπορε# να ενεργε# ως εξ#ς:

#ταν ο εκτυπωτ#ς λαμβ#νει ##	Να εκτυπ#νει ##
#ταν ο εκτυπωτ#ς λαμβ#νει ##	Να εκτυπ#νει ## + ##

Υπ#ρχουν δι#φοροι τρ#ποι για να επιτευχθε# αυτ#:

- Χρησιμοποι#στε τα πλ#κτρα ρ#θμισης του εκτυπωτ# # τον π#νακα ελ#γχου για να αλλ#ξετε τον τρ#πο με τον οπο#ο ερμηνε#ει αυτο#ς τους χαρακτ#ρες ο εκτυπωτ#ς σας. Συμβουλευτε#τε το εγχειρ#διο χρ#σης του για να δε#τε πως μπορε# να γ#νει αυτ#.

> **Σημε#ωση**
>
> Αν #χετε και #λλα λειτουργικ# στο σ#στημα σας εκτ#ς απ# το #######, πιθαν#ν να χρειαστε#, #ταν τα χρησι–μοποιε#τε, να επαναρυθμ#σετε τον εκτυπωτ# σας #στε να ερμηνε#ει διαφορετικ# τους χαρακτ#ρες ## και ##. Στην περ#πτωση αυτ#, #σως ε#ναι καλ#τερο να προτι–μ#σετε κ#ποια απ# τις λ#σεις που ακολουθο#ν.

- Ο οδηγ#ς (######) της σειριακ#ς γραμμ#ς του ####### μπορε# να μετατρ#πει αυτ#ματα απ# ## σε ##+##. Φυσικ#, αυτ# δουλε#ει μ#νο σε σειριακ#ς θ#ρες. Για να ενεργοποι#σετε αυτ# την λειτουργ#α, χρησιμοποι#στε την ικαν#τητα

ms# και ορ#στε την κατ#σταση λειτουργ#ας onlcr στο αρχε#ο /etc/printcap για τον εκτυπωτ#.

- Στε#λτε #να κωδικ# διαφυγ#ς *(escape code)* στον εκτυπωτ# #στε να χειρ#ζεται προσωριν# τους χαρακτ#ρες ## με διαφορετικ# τρ#πο. Συμβουλευτε#τε το εγχειρ#διο χρ#σης του εκτυπωτ# σας για τους κ#δικες διαφυγ#ς που υποστηρ#ζονται. #ταν ανακαλ#ψετε τον κατ#λληλο, μετατρ#ψτε το φ#λτρο κειμ#νου #στε να στ#λνει πρ#τα τον κωδικ#, και #πειτα την εργασ#α στον εκτυπωτ#.

  Εδ# ε#ναι #να παρ#δειγμα φ#λτρου κειμ#νου για εκτυπωτ#ς που καταλαβα#νουν τους κωδικο#ς διαφυγ#ς ### της ###############. Αυτ# το φ#λτρο κ#νει τον εκτυπωτ# να χειρ#ζεται τους χαρακτ#ρες ## ως ## και ##. #πειτα αποστ#λλει την εργασ#α, στ#λνοντας στο τ#λος της #να χαρακτ#ρα αλλαγ#ς σελ#δας (#### ####) #στε να γ#νει σωστ# εξαγωγ# της τελευτα#ας σελ#δας. Το φ#λτρο αυτ# θα πρ#πει να δουλε#ει με σχεδ#ν #λους τους εκτυπωτ#ς της ####### #######.

```
#!/bin/sh
#
# hpif -- Simple text input filter for lpd for HP-PCL based printers
# Installed in -/usr/local/libexec/hpif
#
# Simply copies stdin to stdout.  Ignores all filter arguments.
# Tells printer to treat LF as CR+LF.  Ejects the page when done.

printf -"\033&k2G" && cat && printf -"\033&l0H" && exit 0
exit 2
```

Εδ# ε#ναι #να παρ#δειγμα για το /etc/printcap εν#ς υπολογιστ# με #νομα orchid. #χει #να μ#νο εκτυπωτ# στην πρ#τη παρ#λληλη θ#ρα του, #να ####### ####### ######## 3## με #νομα teak. Χρησιμοποιε# το παραπ#νω ###### ως φ#λτρο κειμ#νου:

```
#
#  -/etc/printcap for host orchid
#
teak|hp|laserjet|Hewlett Packard LaserJet 3Si:\
        -:lp=/dev/lpt0:sh:sd=/var/spool/lpd/teak:mx#0:\
        -:if=/usr/local/libexec/hpif:
```

Εκτυπ#νεται η μ#α γραμμ# π#νω στην #λλη.

Ο εκτυπωτ#ς δεν προωθε# καθ#λου το χαρτ# και #λες οι γραμμ#ς κειμ#νου τυπ#νονται η μ#α π#νω απ# την #λλη, σε μ#α γραμμ#.

Αυτ# το πρ#βλημα ε#ναι το #αντ#στροφο# του φαιν#μενου σκ#λας, που περιγρ#ψαμε προηγουμ#νως, και ε#ναι πολ# σπ#νιο. Σε κ#ποιο σημε#ο, οι χαρακτ#ρες ## που χρησιμοποιε# το ####### για να τερματ#σει την γραμμ#, ερμηνε#ονται ως χαρακτ#ρες ## οι οπο#οι επιστρ#φουν την κεφαλ# στο αριστερ#

#κρο του χαρτιο#, αλλ# δ#χως να προωθ#σουν το χαρτ# μ#α γραμμ# προς τα κ#τω.

Χρησιμοποι#στε τους διακ#πτες ρυθμ#σεων του εκτυπωτ# # τον π#νακα ελ#γχου για να θ#σετε τις ακ#λουθες επιλογ#ς για τα ## και ## ##########:

Ο εκτυπωτ#ς λαμβ#νει	Ο εκτυπωτ#ς τυπ#νει
##	##
##	## + ##

Ο εκτυπωτ#ς δεν εκτυπ#νει (χ#νει) κ#ποιους χαρακτ#ρες.
Ο εκτυπωτ#ς, εν# ε#ναι σε λειτουργ#α εκτ#πωσης, δεν εκτυπ#νει κ#ποιους χαρακτ#ρες σε #λες τις γραμμ#ς. Το πρ#βλημα πιθαν#ς να γ#νεται εντον#τερο καθ#ς η εκτ#πωση εξελ#σσεται, χ#νοντας ακ#μη περισσ#τερους χαρακτ#ρες.

Το πρ#βλημα ε#ναι πως ο εκτυπωτ#ς, καθ#ς εκτυπ#νει, δεν προλαβα#νει να ακολουθ#σει την ταχ#τητα με την οπο#α ο υπολογιστ#ς στ#λνει δεδομ#να μ#σω της σειριακ#ς διασ#νδεσης (αυτ# το πρ#βλημα δεν πρ#πει κανονικ# να συμβα#νει σε εκτυπωτ#ς συνδεμ#νους σε παρ#λληλες θ#ρες). Υπ#ρχουν δ#ο τρ#ποι για να ξεπεραστε# αυτ# το πρ#βλημα:

- Ε#ν ο εκτυπωτ#ς υποστηρ#ζει #λεγχο ρο#ς ###/####, ρυθμ#στε το ####### να τον χρησιμοποι#σει ορ#ζοντας την κατ#σταση λειτουργ#ας ixon με την ικαν#τητα ms#.
- Ε#ν ο εκτυπωτ#ς υποστηρ#ζει #λεγχο ρο#ς τ#που ####### ## #### / ##### ## #### (######## #########, γνωστ# και με την ονομασ#α RTS/CTS), πρ#πει να οριστε# η κατ#σταση λειτουργ#ας crtscts στην ικαν#τητα ms#. Βεβαιωθε#τε πως το καλ#διο που συνδ#ει τον εκτυπωτ# με τον υπολογιστ# ε#ναι σωστ# φτιαγμ#νο για χρ#ση αυτο# του ελ#γχου ρο#ς.

Ο εκτυπωτ#ς τυπ#νει σκουπ#δια.
Ο εκτυπωτ#ς τ#πωσε κ#τι που αποκαλο#με τυχα#α σκουπ#δια, εννο#ντας οτιδ#ποτε εκτ#ς του επιθυμητο# κειμ#νου.

Αυτ# ε#ναι συν#θως #να ακ#μα σ#μπτωμα λανθασμ#νων παραμ#τρων σειριακ#ς επικοινων#ας με τον εκτυπωτ#. Ελ#γξτε ξαν# την τιμ# ### #### στην ικαν#τητα br, και την ρ#θμιση ###### στην ικαν#τητα ms#. Βεβαιωθε#τε πως ο εκτυπωτ#ς χρησιμοποιε# τις #διες ρυθμ#σεις που #χουν καθοριστε# στο αρχε#ο /etc/printcap.

Δεν συν#βη τ#ποτε, ο εκτυπωτ#ς δεν ξεκ#νησε καν.
Αν δεν συν#βη τ#ποτε, το πρ#βλημα πιθαν#ν να οφε#λεται στο ####### και #χι στο ########. Προσθ#στε την ικαν#τητα αρχε#ου καταγραφ#ς (### ####, lf) στο αρχε#ο /etc/printcap, στην καταχ#ριση του εκτυπωτ# που #χει το πρ#βλημα. Για παρ#δειγμα, εδ# ε#ναι η καταχ#ριση για τον rattan, με την ικαν#τητα lf:

```
rattan|line|diablo|lp|Diablo 630 Line Printer:\
        -:sh:sd=/var/spool/lpd/rattan:\
        -:lp=/dev/lpt0:\
        -:if=/usr/local/libexec/if-simple:\
        -:lf=/var/log/rattan.log
```

#πειτα, προσπαθ#στε να ξαναεκτυπ#σετε. Ελ#γξτε το αρχε#ο καταγραφ#ς (###) (στο παρ#δειγμα μας, /var/log/rattan.log) για να βρε#τε πιθαν#ς αναφορ#ς σφαλμ#–των. Με β#ση τα μην#ματα που βλ#πετε, προσπαθ#στε να διορθ#σετε το πρ#–βλημα.

Αν δεν καθορ#σετε την ικαν#τητα lf, το ### χρησιμοποιε# απ# προεπιλογ# το /dev/console.

Κεφ#λαιο 11. Συμβατ#τητα με Εκτελ#σιμα του

Αναδομ#θηκε και μ#ρη του ανανε#θηκαν απ# τον *Jim Mock.*
Αρχικ# συνεισφορ# απ# τον *Brian N. Handy* και *Rich Murphey.*

11.1. Σ#νοψη

Το ####### παρ#χει ###### συμβατ#τητα (εκτελ#σιμων) με αρκετ# #λλα λειτουργι–κ# τ#που ####®, συμπεριλαμβανομ#νου και του #####. Σε αυτ# το σημε#ο, μπορε# να αναρωτι#στε γιατ# ακριβ#ς χρει#ζεται το ####### να μπορε# να τρ#ξει εκτε–λ#σιμα #####; # απ#ντηση σε αυτ# την ερ#τηση ε#ναι αρκετ# απλ#. Πολλ#ς εται–ρ#ες και προγραμματιστ#ς αναπτ#σσουν εφαρμογ#ς μ#νο για #####, μια και ε#ναι πολ# #της μ#δας# στο κ#σμο των υπολογιστ#ν. Αυτ# αναγκ#ζει εμ#ς τους υπ#λοι–πους, που χρησιμοποιο#με το #######, να πι#ζουμε τις #διες αυτ#ς εταιρ#ες και προγραμματιστ#ς να δημιουργ#σουν κανονικ#ς εκδ#σεις των εφαρμογ#ν τους για #######. Το πρ#βλημα ε#ναι, #τι οι περισσ#τερες απ# αυτ#ς τις εταιρ#ες δεν αντι–λαμβ#νονται πραγματικ# π#σοι περισσ#τεροι #νθρωποι θα χρησιμοποιο#σαν το προ##ν τους αν ε#χαν εκδ#σεις και για #######, και οι περισσ#τερες συνεχ#ζουν να αναπτ#σσουν μ#νο για #####. #ρα τι μπορε# να κ#νει #νας χρ#στης του #######; Εδ# #ρχεται να βοηθ#σει η ###### συμβατ#τητα του ####### με το #####.

Εν συντομ#α, η συμβατ#τητα επιτρ#πει στους χρ#στες του ####### να εκτελ#–σουν περ#που το 90% #λων των ##### εφαρμογ#ν χωρ#ς μετατροπ#ς. Αυτ# πε–ριλαμβ#νει εφαρμογ#ς #πως το ##########™, την ##### #κδοση του ########®, #####® #######®, ##########®, ######®, ###########®, ####, #####, και περισ–σ#τερα. #χει επ#σης αναφερθε# #τι σε κ#ποιες περιπτ#σεις, τα εκτελ#σιμα του ##### #χουν καλ#τερη απ#δοση στο ####### απ# #τι στο #####.

Υπ#ρχουν ωστ#σο κ#ποια συγκεκριμ#να για το ##### στοιχε#α του λειτουργικο# που δεν υποστηρ#ζονται στο #######. Τα εκτελ#σιμα του ##### δεν θα δουλ#ψουν στο ####### αν χρησιμοποιο#ν πολλ#ς εξειδικευμ#νες κλ#σεις #386™, #πως για παρ#δειγμα την ενεργοπο#ηση της εικονικ#ς κατ#στασης 8086.

Αφο# διαβ#σετε αυτ# το κεφ#λαιο, θα ξ#ρετε:

- Πως να ενεργοποι#σετε την συμβατ#τητα εκτελ#σιμων με το ##### στο σ#στημα σας.
- Πως να εγκαταστ#σετε πρ#σθετες κοιν#χρηστες βιβλιοθ#κες του #####.
- Πως να εγκαταστ#σετε εφαρμογ#ς του ##### στο #######.

- Τις λεπτομ#ρειες της υλοπο#ησης της συμβατ#τητας με το ##### στο #######.

Πριν διαβ#σετε αυτ# το κεφ#λαιο, θα πρ#πει:

- Να γνωρ#ζετε πως θα εγκαταστ#σετε πρ#σθετο λογισμικ# τρ#του κατασκευαστ# (Κεφ#λαιο 5, Εγκατ#σταση Εφαρμογ#ν: Πακ#τα και *Ports*).

11.2. Εγκατ#σταση

Η συμβατ#τητα με εκτελ#σιμα του ##### δεν ε#ναι ενεργ# εξ# αρχ#ς. Ο ευκολ#τερος τρ#πος για να ενεργοποι#σετε αυτ# τη λειτουργ#α ε#ναι να φορτ#σετε το ### (#ρθρωμα) linux (####### ######## #######). Μπορε#τε να φορτ#σετε αυτ# το #ρθρωμα στον πυρ#να δ#νοντας τη παρακ#τω εντολ# ως root:

```
# kldload linux
```

Αν θ#λετε να #χετε π#ντα ενεργοποιημ#νη τη συμβατ#τητα με #####, τ#τε θα χρειαστε# να προσθ#σετε τη παρακ#τω γραμμ# στο /etc/rc.conf:

```
linux_enable="YES"
```

Η εντολ# #######(8) μπορε# να χρησιμοποιηθε# για να ελεγχθε# αν το ### ε#ναι φορτωμ#νο:

```
% kldstat
Id Refs Address    Size     Name
 1    2 0xc0100000 16bdb8   kernel
 7    1 0xc24db000 d000     linux.ko
```

Αν για κ#ποιο λ#γο δεν θ#λετε # δε μπορε#τε να φορτ#σετε το ###, τ#τε μπορε#τε να συνδ#σετε στατικ# την υποστ#ριξη εκτελ#σιμων του ##### στον πυρ#να με το να προσθ#σετε την επιλογ# options COMPAT_LINUX στο αρχε#ων ρυθμ#σεων του πυρ#να. Στη συν#χεια μπορε#τε να εγκαταστ#σετε τον ν#ο πυρ#να #πως περιγρ#φεται στο Κεφ#λαιο 9, Ρυθμ#ζοντας τον Πυρ#να του *FreeBSD*.

11.2.1. Εγκατ#σταση των ##### #######

Αυτ# μπορε# να γ#νει με δ#ο τρ#πους. Ε#τε με τη χρ#ση του #####_#######4 ####, # με χειροκ#νητη εγκατ#σταση τους.

11.2.1.1. Εγκατ#σταση μ#σω του #####_####

Αυτ#ς ε#ναι κατ# γενικ# ομολογ#α ο ευκολ#τερος τρ#πος για την εγκατ#σταση των ####### #########. Ε#ναι η #δια διαδικασ#α εγκατ#στασης που ακολουθε#ται και για οποιοδ#ποτε #λλο #### απ# τη Συλλογ# των #####. Απλ# κ#ντε το παρακ#τω:

```
# cd -/usr/ports/emulators/linux_base-f10
```

```
# make install distclean
```

Σημε#ωση

Αν χρησιμοποιε#τε κ#ποια #κδοση του ####### πριν την 8.0, θα πρ#πει να εγκαταστ#σετε το #### #########/#####_##### ##4 αντ# για το #########/#####_######10.

Θα πρ#πει τ#ρα να #χετε κανονικ# συμβατ#τητα με εκτελ#σιμα του #####. Μερικ# προγρ#μματα παραπονιο#νται #τι οι βιβλιοθ#κες συστ#ματος (###### #########) δεν ε#ναι στη τελευτα#α τους #κδοση. Γενικ# #μως, αυτ# δεν αποτελε# καν#να πρ#βλημα.

Σημε#ωση

Μπορο#ν να υπ#ρχουν πολλαπλ#ς εκδ#σεις του #########/#####_####, που να αντιστοιχο#ν στις διαφορετικ#ς εκδ#σεις των διανομ#ν #####. Θα πρ#πει να κ#νετε εγκατ#σταση των ##### που προαπαιτο#νται απ# τις εφαρμογ#ς ##### τις οπο#ες θ#λετε να εγκαταστ#σετε.

11.2.1.2. Χειροκ#νητη εγκατ#σταση των

Αν δεν #χετε εγκαταστ#σει την συλλογ# των #######, μπορε#τε να εγκαταστ#σετε τις βιβλιοθ#κες χειροκ#νητα. Θα χρειαστε#τε τα ##### ###### ######### τα οπο#α απαιτε# το πρ#γραμμα. Επ#σης, θα χρειαστε# να δημιουργ#σετε και #ναν κατ#–λογο ####### #####, /compat/linux, για τις βιβλιοθ#κες ##### που θα υπ#ρχουν στο #######. Οποιαδ#ποτε κοιν#ς βιβλιοθ#κες (###### #########) οι οπο#ες χρησιμο–ποιο#νται απ# εφαρμογ#ς ##### και εκτελο#νται στο ####### θα κοιτ#ξουν πρ#τα σε αυτ#ν τον κατ#λογο. Επομ#νως, αν μια εφαρμογ# ##### φορτ#σει για παρ#δειγ–μα το /lib/libc.so, το ####### θα προσπαθ#σει να φορτ#σει πρ#τα το /compat/linux/lib/libc.so, και αν αυτ# δεν υπ#ρχει, τ#τε θα προσπαθ#σει να φορτ#σει το /lib/libc.so. Τα ###### ######### θα πρ#πει να εγκατασταθο#ν στο ###### #### /compat/linux/lib αντ# για τις τοποθεσ#ες που αναφ#ρει το ld.so στο #####.

Γενικ#, τουλ#χιστον στις πρ#τες σας εγκαταστ#σεις εφαρμογ#ν #####, θα χρεια–στε# να ψ#ξετε για τις κοιν#ς βιβλιοθ#κες απ# τα αντ#στοιχα εκτελ#σιμα. Μετ# απ# κ#ποιο δι#στημα θα #χετε #να ικανοποιητικ# αριθμ# ##### ###### ######### στο σ#στημ# σας και πλ#ον δε θα χρει#ζεται επιπλ#ον εργασ#α π#ρα απ# την εγκατ#–σταση της εφαρμογ#ς.

11.2.1.3. Εγκατ#σταση Πρ#σθετων ######

Και τι γ#νεται στη περ#πτωση που #χετε εγκαταστ#σει το linux_base #### και οι εφαρ–μογ#ς σας ακ#μη παραπονιο#νται για ###### ######### που λε#πουν; Π#ς μπορε#–τε να ξ#ρετε ποια ###### ######### χρει#ζεται κ#ποια εφαρμογ#, και που μπορε#τε να τα βρε#τε; Βασικ#, υπ#ρχουν 2 επιλογ#ς (για να ακολουθ#σετε τις παρακ#τω οδηγ#ες θα πρ#πει να ε#στε root στο σ#στημ# σας).

Αν #χετε πρ#σβαση σε κ#ποιο μηχ#νημα #####, ρ#ξτε μια ματι# στα ###### ######### που χρει#ζεται μια εφαρμογ#, και αντιγρ#ψτε τα στο #######. Δε#τε το παρακ#τω παρ#δειγμα:

Ας υποθ#σουμε #τι κατεβ#σατε μ#σω ### το εκτελ#σιμο του #### για το #####, και το β#λατε στο ##### σ#στημα στο οπο#ο #χετε πρ#σβαση. Μπορε#τε στη συν#χεια να ελ#γξετε ποια ###### ######### χρει#ζεται η εφαρμογ# με την εντολ# ldd linuxdoom, #πως:

```
% ldd linuxdoom
libXt.so.3 (DLL Jump 3.1) => -/usr/X11/lib/libXt.so.3.1.0
libX11.so.3 (DLL Jump 3.1) => -/usr/X11/lib/libX11.so.3.1.0
libc.so.4 (DLL Jump 4.5pl26) => -/lib/libc.so.4.6.29
```

Θα χρειαστε# να π#ρετε #λα τα αρχε#α απ# τη τελευτα#α στ#λη, και να τα αντι–γρ#ψετε στον κατ#λογο /compat/linux, και να δημιουργ#σετε προς αυτ# τους αντ#στοι–χους συμβολικο#ς δεσμο#ς (######## #####) με τα ον#ματα της πρ#της στ#λης. Αυτ# σημα#νει #τι πρακτικ#, θα #χετε αυτ# τα αρχε#α στο σ#στημα σας:

```
/compat/linux/usr/X11/lib/libXt.so.3.1.0
/compat/linux/usr/X11/lib/libXt.so.3 --> libXt.so.3.1.0
/compat/linux/usr/X11/lib/libX11.so.3.1.0
/compat/linux/usr/X11/lib/libX11.so.3 --> libX11.so.3.1.0
/compat/linux/lib/libc.so.4.6.29
/compat/linux/lib/libc.so.4 --> libc.so.4.6.29
```

Σημε#ωση

Σημει#στε #τι αν #χετε #δη κ#ποιο ##### ###### ####### που ο αριθμ#ς #κδοσης ε#–ναι ο #διος με αυτ#ν της πρ#της στ#λης του ldd, δε θα χρειαστε# να αντιγρ#ψετε το αρ–χε#ο #πως αυτ# ονομ#ζεται στη τελευτα#α στ#λη, τα υπ#ρχοντα αρχε#α θα πρ#πει να κ#νουν τη δουλει# τους. Σας συμβουλε#ου–με #μως να αντιγρ#ψετε το ###### ####### αν ε#ναι κ#ποια νε#τερη #κδοση. Μπορε#τε να

διαγρ#ψετε τα παλι# αρχε#α, αρκε# #μως να ανανε#σετε τους συμβολικο#ς δεσμο#ς #στε να οδηγο#ν στα ν#α αρχε#α. Επομ#νως, αν #χετε τις παρακ#τω βιβλιοθ#κες στο σ#στη–μ# σας:

```
/compat/linux/lib/libc.so.4.6.27
/compat/linux/lib/libc.so.4 --> libc.so.4.6.27
```

και βρε#τε μια εφαρμογ# η οπο#α ζητ#ει μια νε#τερη #κδοση μ#σω του ldd:

```
libc.so.4 (DLL Jump 4.5pl26) --> libc.so.4.6.29
```

Αν η διαφορ# της #κδοσης στο τελευτα#α ψηφ#ο ε#ναι μ#νο μ#ας # δ#ο εκδ#σεων, τ#–τε μην σας απασχολε# η αντιγραφ# του /lib/libc.so.4.6.29, γιατ# το πρ#γραμμα θα πρ#πει να τρ#χει κανονικ# και με τη λ#γο παλαι#τερη #κδοση. Παρ# #λα αυτ#, αν θ#λετε, μπορε#–τε να αντικαταστ#σετε το libc.so και #τσι θα #χετε το παρακ#τω:

```
/compat/linux/lib/libc.so.4.6.29
/compat/linux/lib/libc.so.4 --> libc.so.4.6.29
```

Σημε#ωση

Ο μηχανισμ#ς των συμβολικ#ν συνδ#σμων χρει#ζεται μ#νο για τις εφαρμογ#ς του #####. Ο ####### ###### του ####### κοιτ#ει μ#–νος του για τις πιο πρ#σφατες εκδ#σεις των βιβλιοθηκ#ν και #τσι δε χρει#ζεται να σας απασχολε#.

11.2.2. Εγκατ#σταση των ##### ###

Τα ### ######## χρει#ζονται μερικ#ς φορ#ς #να ακ#μα β#μα, το ##########. Αν προσπαθ#σετε να τρ#ξετε #να εκτελ#σιμο ### χωρ#ς ########, τ#τε θα σας εμφα–νιστε# το παρακ#τω σφ#λμα:

```
% ./my-linux-elf-binary
ELF binary type not known
```

```
Abort
```

Για να βοηθ#σετε τον πυρ#να του ####### να ξεχωρ#σει #να ### του ####### απ# #να του #####, χρησιμοποι#στε την εντολ# ########(1).

```
% brandelf --t Linux my-linux-elf-binary
```

#########, ομ#δα πρ#γραμμα ###, τοποθετε# πλ#ον αυτ#ματα τα κατ#λληλα χαρακτηριστικ# στα εκτελ#σιμα ###, επομ#νως το παραπ#νω β#μα θα χρει#ζεται #λο και λιγ#τερο στο μ#λλον.

11.2.3. Εγκατ#σταση μιας Τυχα#ας ##### ### Εφαρμογ#ς

Το ####### διαθ#τει την δικ# του β#ση δεδομ#νων για τα πακ#τα, η οπο#α χρησιμοποιε#ται για #λα τα ##### (και για αυτ# που προ#ρχονται απ# το #####®). Για το λ#γο αυτ#, η β#ση δεδομ#νων #####® ### δεν χρησιμοποιε#ται (δεν υποστηρ#ζεται).

Αν ωστ#σο χρει#ζεται να εγκαταστ#σετε μια οποιαδ#ποτε εφαρμογ# του #####® που βασ#ζεται σε πακ#το ###, μπορε#τε να το επιτ#χετε με τον παρακ#τω τρ#πο:

```
# cd -/compat/linux
# rpm2cpio --q < -/path/to/linux.archive.rpm -| cpio --id
```

Χρησιμοποι#στε την ########(1) για να τυποποι#σετε κατ#λληλα τα εκτελ#σιμα (#χι τις βιβλιοθ#κες!) ως εφαρμογ#ς #####®. Δεν θα μπορε#τε να απεγκαταστ#σετε τις εφαρμογ#ς με καθαρ# τρ#πο, αλλ# θα μπορ#σετε να κ#νετε τις δοκιμ#ς που επιθυμε#τε.

11.2.4. Ρ#θμιση του ########

Αν το ### δε δουλε#ει # αν σας εμφαν#ζεται το παρακ#τω σφ#λμα:

```
resolv+: -"bind" is an invalid keyword resolv+:
"hosts" is an invalid keyword
```

Θα χρειαστε# να ρυθμ#σετε το /compat/linux/etc/host.conf #στε να περι#χει:

```
order hosts, bind
multi on
```

Η σειρ# εδ# δηλ#νει #τι αρχικ# ελ#γχεται το αρχε#ο /etc/hosts και στη συν#χεια ο ### ######. #ταν το /compat/linux/etc/host.conf δεν ε#ναι διαθ#σιμο, οι εφαρμογ#ς ##### χρησιμοποιο#ν το /etc/host.conf του ####### και παραπονιο#νται #τι η σ#νταξη του αρχε#ου δεν ε#ναι σωστ#. Θα πρ#πει να αφαιρ#σετε την αναφορ# στο bind αν δεν #χετε ρυθμ#σει #να #### ###### μ#σω του /etc/resolv.conf.

11.3. Εγκαθιστ#ντας το ##########®

Ανανε#θηκε για το *Mathematica 5.X* απ# τον *Boris Hollas.*

Το κε#μενο αυτ# περιγρ#φει τη διαδικασ#α εγκατ#στασης της #κδοσης ##### του ##########® 5.# σε #να σ#στημα #######.

Μπορε#τε να αγορ#σετε την κανονικ# # μαθητικ# #κδοση του ##########® για #####, απευθε#ας απ# τη ####### στο http://www.wolfram.com/.

11.3.1. Το Πρ#γραμμα Εγκατ#στασης του ##########®

Αρχικ#, θα πρ#πει να πε#τε στο ####### #τι τα εκτελ#σιμα για ##### του ##########® κ#νουν χρ#ση του ##### ###. Ο ευκολ#τερος τρ#πος για να το κ#νετε αυτ# ε#ναι να ορ#σετε τον τ#πο του ### ως ##### σε #λες τις εφαρμογ#ς που δεν ε#ναι #δη #######, κ#νοντας χρ#ση της εντολ#ς:

```
# sysctl kern.fallback_elf_brand=3
```

Αυτ# θα κ#νει το ####### να υποθ#σει #τι τα εκτελ#σιμα ### που δεν ε#ναι #######, κ#νουν χρ#ση του ##### ### και #τσι θα μπορε#τε να τρ#ξετε το πρ#γραμμα της εγκατ#στασης απευθε#ας απ# το #####.

Τ#ρα, αντιγρ#ψτε το αρχε#ο MathInstaller στον σκληρ# σας δ#σκο:

```
# mount -/cdrom
# cp -/cdrom/Unix/Installers/Linux/MathInstaller -/localdir/
```

Ανο#ξτε το αρχε#ο και αντικαταστ#στε το /bin/sh στη πρ#τη γραμμ# με το /compat/linux/bin/sh. Αυτ# θα σιγουρ#ψει #τι το πρ#γραμμα εγκατ#στασης θα τρ#χει με την #κδοση ##(1) για #####. Στη συν#χεια, αντικαταστ#στε #λες τις εγγραφ#ς Linux) με FreeBSD) χρησιμοποι#ντας #ναν συντ#κτη κειμ#νου # με το παρακ#τω ###### στην επ#μενη εν#τητα. Αυτ# θα πει στο πρ#γραμμα εγκατ#στασης του ##########®, το οπο#ο τρ#χει την εντολ# uname -s για να διαπιστ#σει το λειτουργικ# σ#στημα, να αντιμε–τωπ#σει το ####### σαν #να λειτουργικ# παρεμφερ#ς με το #####. Η εκτ#λεση του MathInstaller θα ξεκιν#σει τ#ρα την εγκατ#σταση του ##########®.

11.3.2. Τροποποι#ντας τα Εκτελ#σιμα του ##########®

Τα ##### ####### τα οπο#α δημιουργε# το ##########® κατ# τη διαδικασ#α της εγκατ#στασης πρ#πει να τροποποιηθο#ν πριν χρησιμοποιηθο#ν. Αν επιλ#ξετε το /usr/local/bin ως τον κατ#λογο για τα εκτελ#σιμα του ##########®, θα βρε#τε εκε# συμβολικο#ς δεσμο#ς (########) προς τα αρχε#α math, mathematica, Mathematica, και MathKernel. Σε κ#θε περ#πτωση απ# τις παραπ#νω, αντικαταστ#στε τις εγγραφ#ς Linux) με FreeBSD) με κ#ποιον συντ#κτη κειμ#νου # με το παρακ#τω ##### ######:

```
#!/bin/sh
cd -/usr/local/bin
for i in math mathematica Mathematica MathKernel
```

```
  do sed -'s/Linux)/FreeBSD)/g' $i > $i.tmp
  sed -'s/\/bin\/sh/\/compat\/linux\/bin\/sh/g' $i.tmp > $i
  rm $i.tmp
  chmod a+x $i
done
```

11.3.3. Αποκτ#ντας Κωδικ# για το ###########®

#ταν εκκιν#σετε το ###########® για πρ#τη φορ#, θα ερωτηθε#τε για #ναν κωδι–κ#. Αν δεν #χετε κ#ποιον κωδικ# σε αυτ# το στ#διο, τρ#ξτε το πρ#γραμμα mathinfo που βρ#σκεται στον κατ#λογο εγκατ#στασης για να σας δοθε# το ######## ###. Το ######## ### ε#ναι εξ# ολοκλ#ρου βασισμ#νο στη διε#θυνση ### της κ#ρτας δικτ#ου που #χετε. Αυτ# σημα#νει #τι δεν μπορε#τε να τρ#ξετε το ###########® σε #λλους υπολογιστ#ς.

#ταν εγγραφε#τε στη #######, με ######, τηλ#φωνο # ###, θα χρειαστε# να δ#σετε το ######## ### και θα σας απαντ#σουν με #ναν αντ#στοιχο κωδικ# που θα απο–τελε#ται απ# μια σειρ# αριθμ#ν.

11.3.4. Τρ#χοντας το ###########® ######## μ#σω Δικτ#ου

Το ###########® κ#νει χρ#ση κ#ποιων ειδικ#ν γραμματοσειρ#ν για να εμφαν#–σει χαρακτ#ρες οι οπο#οι δεν υπ#ρχουν στα συνηθισμ#να σετ (ολοκληρ#ματα, αθρο#σματα, Ελληνικ# γρ#μματα, κλπ). ## πρωτ#κολλο # απαιτε# αυτ#ς οι γραμ–ματοσειρ#ς να υπ#ρχουν στο τοπικ# σ#στημα. Αυτ# σημα#νει #τι θα χρειαστε# να αντιγρ#ψετε τις γραμματοσειρ#ς αυτ#ς απ# το ##### # απ# απ# κ#ποιον #λλον υπολογιστ# που #χει το ###########®. Συν#θως αυτ#ς οι γραμματοσειρ#ς μπορο#ν να βρεθο#ν μ#σα στο κατ#λογο /cdrom/Unix/Files/SystemFiles/Fonts του #####, # στον κα–τ#λογο /usr/local/mathematica/SystemFiles/Fonts στον τοπικ# σκληρ# δ#σκο. Οι πραγματικ#ς γραμματοσειρ#ς βρ#σκονται σε υποκαταλ#γους #πως Type1 και X. Υπ#ρχουν αρκε–το# τρ#ποι να τις χρησιμοποι#σετε, οι οπο#οι περιγρ#φονται στη συν#χεια.

Ο πρ#τος τρ#πος ε#ναι να τις αντιγρ#ψετε μ#σα σε #ναν υπ#ρχοντα κατ#λογο στο /usr/X11R6/lib/X11/fonts. Θα χρειαστε# #μως να τροποποι#σετε το αρχε#ο fonts.dir, #στε να προσθ#σετε τα ον#ματα των γραμματοσειρ#ν μ#σα σε αυτ#, και να αλλ#ξετε τον αριθμ# των γραμματοσειρ#ν στη πρ#τη γραμμ#. Εναλλακτικ#, ε#ναι συν#θως αρ–κετ# να εκτελ#σετε απλ#ς την εντολ# #########(1) μ#σα στον κατ#λογο που #χετε αντιγρ#ψει τις γραμματοσειρ#ς.

Ο δε#τερος τρ#πος ε#ναι να αντιγρ#ψετε τους παραπ#νω καταλ#γους μ#σα στο /usr/X11R6/lib/X11/fonts:

```
# cd -/usr/X11R6/lib/X11/fonts
# mkdir X
# mkdir MathType1
# cd -/cdrom/Unix/Files/SystemFiles/Fonts
# cp X/* -/usr/X11R6/lib/X11/fonts/X
```

```
# cp Type1/* -/usr/X11R6/lib/X11/fonts/MathType1
# cd -/usr/X11R6/lib/X11/fonts/X
# mkfontdir
# cd -../MathType1
# mkfontdir
```

Τ#ρα προσθ#στε τους ν#ους καταλ#γους με τις γραμματοσειρ#ς στο #### ####:

```
# xset fp+ -/usr/X11R6/lib/X11/fonts/X
# xset fp+ -/usr/X11R6/lib/X11/fonts/MathType1
# xset fp rehash
```

Αν χρησιμοποιε#τε το ####, μπορε#τε να φορτ#νετε τις γραμματοσειρ#ς αυτ#ς αυ–τ#ματα, προσθ#τοντας τους ν#ους καταλ#γους στο αρχε#ο xorg.conf.

Αν δεν #χετε #δη #ναν κατ#λογο με το #νομα /usr/X11R6/lib/X11/fonts/Type1, μπορε#τε να αλλ#ξετε το #νομα του MathType1 απ# το παραπ#νω παρ#δειγμα σε Type1.

11.4. Εγκαθιστ#ντας το #####™

Συνεισφορ# του *Aaron Kaplan.*
Ευχαριστ#ες στον *Robert Getschmann.*

Το #####™ ε#ναι μ#α εμπορικ# εφαρμογ# μαθηματικ#ν παρ#μοια με το ##########®. Θα πρ#πει να αγορ#σετε το λογισμικ# απ# το http://www.maplesoft.com/ και στη συν#χεια να κ#νετε α#τηση για μια #δεια χρ#σης. Για να εγκαταστ#σετε το λογισμικ# στο #######, ακολουθ#στε τα παρακ#τω απλ# β#ματα.

1. Εκτελ#στε το INSTALL ##### ###### απ# το μ#σο εγκατ#στασης που #χετε. Επι–λ#ξτε ######## #ταν ερωτηθε#τε απ# το πρ#γραμμα εγκατ#στασης. Ο τυπικ#ς κατ#λογος ε#ναι ο /usr/local/maple.

2. Αν δεν #χετε αγορ#σει ακ#μη κ#ποια #δεια για το #####™, αγορ#στε μ#α απ# το ##### ######## ######## (http://register.maplesoft.com/) και αντιγρ#ψτε το αρχε#ο που θα σας δοθε# στο /usr/local/maple/license/license.dat.

3. Εγκαταστ#σετε το ###### ####### ####### εκτελ#ντας το INSTALL_LIC ##### ###### το οπο#α παρ#χεται μαζ# με το #####™. Δ#στε το βασικ# #νομα του υπολογιστ# σας το οπο#ο απαιτε#ται απ# τον εξυπηρετητ# διαχε#ρισης των αδει#ν (####### ######).

4. Χρησιμοποι#στε το παρακ#τω ##### στο αρχε#ο /usr/local/maple/bin/maple.system.type:

```
   ------ snip ------------------
*** maple.system.type.orig      Sun Jul  8 16:35:33 2001
--- maple.system.type   Sun Jul  8 16:35:51 2001
****************
*** 72,77 ****
--- 72,78 -----
```

```
        # the IBM RS/6000 AIX case
        MAPLE_BIN="bin.IBM_RISC_UNIX"
        -;;
+     -"FreeBSD"|\
      -"Linux")
        # the Linux/x86 case
       # We have two Linux implementations, one for Red Hat and
  ------ snip end of patch ------
```

Σημει#στε #τι μετ# το "FreeBSD"|\ δεν πρ#πει να εμφαν#ζεται #λλο κεν# δι#στημα.

Το ##### αυτ# οδηγε# το #####™ να αναγνωρ#σει το ######### σαν #να σ#–στημα #####. Το bin/maple ##### ###### καλε# το bin/maple.system.type ##### ######, το οπο#ο με τη σειρ# του καλε# την εντολ# uname -a προκειμ#νου να εντοπι–στε# το #νομα του λειτουργικο# συστ#ματος. Αναλ#γως με το ποιο λειτουργι–κ# βρεθε#, θα χρησιμοποιηθο#ν και τα αντ#στοιχα εκτελ#σιμα αρχε#α.

5. Εκκιν#στε τον ####### ######.

   #νας βολικ#ς τρ#πος για να εκκιν#σετε τοlmgrd ε#ναι το ακ#λουθο ###### που βρ#σκεται στο /usr/local/etc/rc.d/lmgrd.sh:

```
  ------ snip -------------

#! -/bin/sh
PATH=/usr/local/sbin:/usr/local/bin:/sbin:/bin:/usr/sbin:/usr/bin:/usr/X11R6/bin
PATH=${PATH}:/usr/local/maple/bin:/usr/local/maple/FLEXlm/UNIX/LINUX
export PATH

LICENSE_FILE=/usr/local/maple/license/license.dat
LOG=/var/log/lmgrd.log

case -"$1" in
start)
 lmgrd --c ${LICENSE_FILE} 2>> ${LOG} 1>&2
 echo --n -" lmgrd"
 ;;
stop)
 lmgrd --c ${LICENSE_FILE} --x lmdown 2>> ${LOG} 1>&2
 ;;
*)
 echo -"Usage: `basename $0` {start|stop}" 1>&2
 exit 64
 ;;
esac

exit 0
  ------ snip -------------
```

6. Δοκιμ# του #####™:

```
% cd -/usr/local/maple/bin
```

```
% ./xmaple
```

Σε αυτ# το σημε#ο θα πρ#πει να ε#ναι #λα #τοιμα και να μην #χετε καν#να πρ#βλημα. Μην ξεχ#σετε #μως να στε#λετε #να ###### στη ######### και να τους πε#τε #τι θ#λετε μια #κδοση που να υποστηρ#ζεται επ#σημα στο #######.

11.4.1. Συνηθισμ#να Προβλ#ματα

- #σως δυσκολευτε#τε με την λειτουργ#α του ###### ####### #######. Επιπλ#ον τεκμηρ#ωση μπορε#τε να βρε#τε στο http://www.globetrotter.com/.

- Το lmgrd ε#ναι γνωστ# #τι θ#λει το αρχε#ο της #δειας να #χει συγκεκριμ#νη μορφ# αλλι#ς η εκτ#λεση του θα αποτ#χει. #να σωστ# αρχε#ο #δειας χρ#σης πρ#πει ε#ναι σε γενικ#ς γραμμ#ς #πως το παρακ#τω:

```
# ====================================================
# License File for UNIX Installations ("Pointer File")
# ====================================================
SERVER chillig ANY
#USE_SERVER
VENDOR maplelmg

FEATURE Maple maplelmg 2000.0831 permanent 1 XXXXXXXXXXXX \
        PLATFORMS=i86_r ISSUER="Waterloo Maple Inc." \
        ISSUED=11-may-2000 NOTICE=" Technische Universitat Wien" \
        SN=XXXXXXXXX
```

Σημε#ωση

Ο σειριακ#ς αριθμ#ς και το κλειδ# φα#νονται εδ# με ###. Το chillig ε#ναι το #νομα του συστ#ματος.

Μπορε#τε να τροποποι#σετε το αρχε#ο της #δειας χρ#σης, αρκε# να μην αλλ#–ξετε την γραμμ# ######### (η οπο#α προστατε#εται απ# το κλειδ# της #δειας).

11.5. Εγκαθιστ#ντας το ######®

Συνεισφορ# του *Dan Pelleg.*

Το κε#μενο αυτ# περιγρ#φει τη διαδικασ#α εγκατ#στασης της ##### #κδοσης του ######® 6.5 σε #να σ#στημα #######. Δουλε#ει αρκετ# καλ#, με εξα#ρεση το #### ####### #######™ (δε#τε στο Τμ#μα 11.5.3, #Σ#νδεση με το Περιβ#λλον του ####™ ####### ############).

Η ##### #κδοση του ######® μπορε# να αγοραστε# απευθε#ας απ# την εταιρε#α ### ######### στο http://www.mathworks.com. Σιγουρευτε#τε #τι π#ρατε και το αρχε#ο που περι#χει την #δεια χρ#σης # οδηγ#ες για το πως να το δημιουργ#σετε. Μια και θα επικοινων#σετε με την εταιρε#α, πε#τε τους #τι θα θ#λατε να υπ#ρχει επ#σης υποστ#ριξη για το #######.

11.5.1. Εγκατ#σταση του ######®

Για να εγκαταστ#σετε το ######®, κ#ντε τα παρακ#τω:

1. Εισ#γετε το ## και προσαρτ#στε το στο σ#στημα σας. Συνδεθε#τε ως χρ#στης root, #πως συνιστ# το ###### της εγκατ#στασης. Για να ξεκιν#σετε το ###### της εγκατ#στασης δ#στε την εντολ#:

```
# /compat/linux/bin/sh -/cdrom/install
```

Υπ#δειξη

Το πρ#γραμμα της εγκατ#στασης ε#ναι σε γραφικ# περι–β#λλον. Αν λαμβ#νετε σφ#λματα σχετικ# με την οθ#νη, δ#στε την εντολ#: setenv HOME ~USER, #που *USER* ε#ναι ο χρ#–στης απ# #που δ#σατε την εντολ# ##(1).

2. #ταν ερωτηθε#τε για τον κατ#λογο του ######®, δ#στε: **/compat/linux/usr/local/matlab**.

Υπ#δειξη

Για ευκολ#τερη διαδικασ#α εγκατ#στασης, ορ#στε το παρακ#τω: set MATLAB=/compat/linux/usr/local/matlab στη γραμμ# εντολ#ν του κελ#φους σας.

3. Τροποποι#σετε το αρχε#ο της #δειας (####### ####) σ#μφωνα με τις οδηγ#ες που λ#βατε με την #δεια του ######®.

Υπ#δειξη

Μπορε#τε να ετοιμ#σετε εκ των προτ#ρων το αρχε#ο αυτ# και να το αντιγρ#ψετε στο $MATLAB/license.dat, πριν καν σας πει το πρ#γραμμα εγκατ#στασης να το τροποποι#σετε.

4. Ολοκλ#ρωση της Εγκατ#στασης

Σε αυτ# το σημε#ο, η εγκατ#σταση του ######® #χει ολοκληρωθε#. Τα επ#μενα β#ματα χρει#ζονται για να μπορ#σετε να το δουλ#ψετε σωστ# με το #######.

11.5.2. Εκκ#νηση του #######

1. Δημιουργ#α συμβολικ#ν συνδ#σμων για τα ####### του ####### #######:

```
# ln --s $MATLAB/etc/lmboot -/usr/local/etc/lmboot_TMW
# ln --s $MATLAB/etc/lmdown -/usr/local/etc/lmdown_TMW
```

2. Δημιουργ#στε το αρχε#ο εκκ#νησης /usr/local/etc/rc.d/flexlm.sh. Το παρ#δειγμα παρακ#τω ε#ναι μια τροποποιημ#νη #κδοση του $MATLAB/etc/rc.lm.glnx86. Οι αλλαγ#ς ε#ναι στις τοποθεσ#ες των αρχε#ων, και στην εκκ#νηση του ####### ####### στο περιβ#λλον εξομο#ωσης ##### του ####### .

```
#!/bin/sh
case -"$1" in
  start)
       if [ --f -/usr/local/etc/lmboot_TMW -]; then
            -/compat/linux/bin/sh -/usr/local/etc/lmboot_TMW --u username && -
echo -'MATLAB_lmgrd'
       fi
       -;;
  stop)
 if [ --f -/usr/local/etc/lmdown_TMW -]; then
          -/compat/linux/bin/sh -/usr/local/etc/lmdown_TMW  > -/dev/null 2>&1
 fi
       -;;
  *)
 echo -"Usage: $0 {start|stop}"
 exit 1
 ;;
esac

exit 0
```

Σημαντικ#

Το αρχε#ο πρ#πει να ε#ναι εκτελ#σιμο:

```
# chmod +x -/usr/local/etc/rc.d/flexlm.sh
```

Πρ#πει επ#σης να αντικαταστ#σετε το παραπ#νω *username* με #να υπαρκτ# #νομα χρ#στη του συστ#ματος σας (και να μην ε#ναι ο root).

3. Εκκιν#στε τον ####### ####### με την εντολ#:

```
# /usr/local/etc/rc.d/flexlm.sh start
```

11.5.3. Σ#νδεση με το Περιβ#λλον του ####™ #######

Αλλ#ξτε τον σ#νδεσμο του####™ ####### ########## (###) σε #ναν ο οπο#ος θα δουλε#ει στο #######:

```
# cd $MATLAB/sys/java/jre/glnx86/
# unlink jre; ln –s -./jre1.1.8 -./jre
```

11.5.4. Δημιουργ#στε το ###### Εκκ#νησης του ######®

1. Τοποθετ#στε το παρακ#τω ###### στο /usr/local/bin/matlab:

```
#!/bin/sh
/compat/linux/bin/sh -/compat/linux/usr/local/matlab/bin/matlab -"$@"
```

2. Στη συν#χεια δ#στε την εντολ# chmod +x /usr/local/bin/matlab.

Υπ#δειξη

Αν#λογα με την #κδοση του ########/#####_####, που #χε–τε, μπορε# να εμφανιστο#ν μερικ# σφ#λματα #ταν τρ#ξετε το ######. Για να το αποφ#γετε αυτ#, τροποποι#στε το αρχε#ο /compat/linux/usr/local/matlab/bin/matlab, και αλλ#ξτε τη γραμμ# που λ#ει:

```
if [ `expr -"$lscmd" -: -'.*->.*'` --ne 0 -]; then
```

(στην #κδοση 13.0.1 βρ#σκεται στη γραμμ# 410) σε αυτ# τη γραμμ#:

```
if test --L $newbase; then
```

11.5.5. Δημιουργ#α ###### Τερματισμο# του ######®

Τα επ#μενα β#ματα χρει#ζονται για να λ#σετε #να πρ#βλημα που υπ#ρχει με τον τερματισμ# του ######®.

1. Δημιουργ#στε το αρχε#ο $MATLAB/toolbox/local/finish.m, και μ#σα σε αυτ# προσθ#–στε μ#νο τη γραμμ#:

```
! $MATLAB/bin/finish.sh
```

Σημε#ωση

$MATLAB γρ#ψτε το ακριβ#ς #πως το βλ#πετε.

Υπ#δειξη

Στον #διο κατ#λογο, θα βρε#τε τα αρχε#α finishsav.m και finishdlg.m, τα οπο#α θα σας δ#νουν τη δυνατ#τητα να σ#ζε–τε την εργασ#α σας πριν κλε#σετε το πρ#γραμμα. Αν πρ#–κειται να χρησιμοποι#σετε κ#ποιο απ# αυτ#, προσθ#στε του την παραπ#νω γραμμ# αμ#σως μετ# την εντολ# save .

2. Δημιουργ#στε το αρχε#ο $MATLAB/bin/finish.sh, το οπο#ο θα περι#χει τα παρακ#–τω:

```
#!/compat/linux/bin/sh
(sleep 5; killall --1 matlab_helper) &
exit 0
```

3. Κ#ντε το αρχε#ο εκτελ#σιμο:

```
# chmod +x $MATLAB/bin/finish.sh
```

11.5.6. Χρησιμοποι#ντας το ######®

Σε αυτ# το σημε#ο θα πρ#πει να ε#στε #τοιμοι να δ#σετε την εντολ# matlab και να αρχ#σετε να χρησιμοποιε#τε την εφαρμογ#.

11.6. Εγκατ#σταση της ######®

Συνεισφορ# του *Marcel Moolenaar*.

11.6.1. Εισαγωγ#

Το κε#μενο αυτ# περιγρ#φει τη διαδικασ#α εγκατ#στασης των ######® 8.0.5 και ######® 8.0.5.1 ########## ######## για ##### σε #να σ#στημα ########.

11.6.2. Εγκατ#σταση του Περιβ#λλοντος

Σιγουρευτε#τε #τι #χετε εγκαταστ#σει τα #########/#####_#### και #####/#####_######## απ# τη συλλογ# των #####. Αν αντιμετωπ#ζετε δυσκολ#ες με τα παραπ#νω, #σως χρειαστε# να τα εγκαταστ#σετε απ# πακ#τα # απ# παλι#τερες εκ–δ#σεις της συλλογ#ς των #####.

Αν θ#λετε να τρ#ξετε τον ########## #####, θα χρειαστε# να εγκαταστ#σετε και το πακ#το ### ### ###: tcl-8.0.3-20.i386.rpm. Η εντολ# για την εγκατ#σταση μ#σω του επ#σημου ### #### (#########/###) ε#ναι:

```
# rpm --i ---ignoreos ---root -/compat/linux ---dbpath -/var/lib/rpm package
```

Η εγκατ#σταση του *package* θα πρ#πει να γ#νει ομαλ# και χωρ#ς προβλ#ματα.

11.6.3. Ρυθμ#ζοντας το Περιβ#λλον για την ######®

Πριν την εγκατ#σταση της ######®, θα πρ#πει να ρυθμ#σετε σωστ# το περιβ#λ–λον του συστ#ματ#ς σας. Το παρακ#τω κε#μενο περιγρ#φει τι ακριβ#ς πρ#πει να κ#νετε για να εκτελ#σετε την ######® για ##### στο #######, και δεν περιγρ#φει #τι υπ#ρχει #δη στον οδηγ# εγκατ#στασης της ######®.

11.6.3.1. Ρ#θμιση του Πυρ#να

#πως περιγρ#φει ο οδηγ#ς εγκατ#στασης της ######®, θα πρ#πει να ορ#σετε τις τι–μ#ς της ###### ###### στο μ#γιστο. Μην χρησιμοποι#σετε το SHMMAX στο #######. Το SHMMAX υπολογ#ζεται απλ#ς απ# το SHMMAXPGS και το PGSIZE. Επομ#νως καθο–ρ#στε το SHMMAXPGS. #λες οι #λλες επιλογ#ς μπορο#ν να οριστο#ν #πως περιγρ#–φεται στον οδηγ#. Για παρ#δειγμα:

```
options SHMMAXPGS=10000
options SHMMNI=100
options SHMSEG=10
options SEMMNS=200
options SEMMNI=70
options SEMMSL=61
```

Ορ#στε τις τιμ#ς των επιλογ#ν #τσι #στε να ταιρι#ζουν στη χρ#ση της ######® που θ#λετε να κ#νετε.

Επ#σης, επιβεβαι#στε #τι #χετε ενεργοποι#σει τις παρακ#τω επιλογ#ς στις ρυθμ#–σεις του πυρ#να:

```
options SYSVSHM #SysV shared memory
options SYSVSEM #SysV semaphores
options SYSVMSG #SysV interprocess communication
```

11.6.3.2. Ο Χρ#στης ######®

Δημιουργ#στε #να χρ#στη συστ#ματος με #νομα oracle, με τον #διο τρ#πο που θα δημιουργο#σατε και οποιονδ#ποτε #λλον χρ#στη. Το μ#νο ιδια#τερο χαρακτηρι–στικ# του χρ#στη oracle ε#ναι #τι χρει#ζεται να του δ#σετε #να κ#λυφος #####. Προ–σθ#στε το /compat/linux/bin/bash στο /etc/shells και ορ#στε το κ#λυφος του χρ#στη oracle σε /compat/linux/bin/bash.

11.6.3.3. Το Περιβ#λλον

Εκτ#ς των συνηθισμ#νων μεταβλητ#ν της ######®, #πως οι ORACLE_HOME και ORACLE_SID θα πρ#πει να ορ#σετε και τις ακ#λουθες μεταβλητ#ς περιβ#λλοντος:

Μεταβλητ#	Τιμ#
LD_LIBRARY_PATH	$ORACLE_HOME/lib
CLASSPATH	$ORACLE_HOME/jdbc/lib/classes111.zip
PATH	/compat/linux/bin /compat/linux/sbin /compat/linux/usr/bin /compat/linux/usr/sbin /bin /sbin /usr/bin /usr/sbin /usr/local/bin $ORACLE_HOME/bin

Σας συνιστο#με να ορ#σετε #λες τις μεταβλητ#ς περιβ#λλοντος στο αρχε#ο .profile. #να ολοκληρωμ#νο παρ#δειγμα ε#ναι το παρακ#τω:

```
ORACLE_BASE=/oracle; export ORACLE_BASE
ORACLE_HOME=/oracle; export ORACLE_HOME
LD_LIBRARY_PATH=$ORACLE_HOME/lib
export LD_LIBRARY_PATH
ORACLE_SID=ORCL; export ORACLE_SID
ORACLE_TERM=386x; export ORACLE_TERM
CLASSPATH=$ORACLE_HOME/jdbc/lib/classes111.zip
export CLASSPATH
PATH=/compat/linux/bin:/compat/linux/sbin:/compat/linux/usr/bin
PATH=$PATH:/compat/linux/usr/sbin:/bin:/sbin:/usr/bin:/usr/sbin
PATH=$PATH:/usr/local/bin:$ORACLE_HOME/bin
export PATH
```

11.6.4. Εγκατ#σταση της ######®

Λ#γω μια μικρ#ς #λλειψης στον εξομοιωτ# του #####, θα χρειαστε# να δημιουρ–γ#σετε #ναν κατ#λογο με το #νομα .oracle μ#σα στο /var/tmp, πριν ξεκιν#σετε το πρ#–

γραμμα εγκατ#στασης. Ο κατ#λογος αυτ#ς θα πρ#πει να αν#κει στον χρ#στη oracle. Θα πρ#πει τ#ρα να πραγματοποι#σετε την εγκατ#σταση της ######® δ#χως καν#– να πρ#βλημα. Αν αντιμετωπ#ζετε #μως ακ#μη προβλ#ματα, ελ#γξτε την #κδοση της ######® που #χετε #/και τις ρυθμ#σεις σας! Αφ#του #χετε πραγματοποι#σει την εγκατ#σταση της ######®, εφαρμ#στε τα ####### που περιγρ#φονται στις δ#ο παρακ#τω εν#τητες.

#να συχν# πρ#βλημα ε#ναι #τι δεν γ#νεται σωστ# εγκατ#σταση του προσαρμογ#α του πρωτοκ#λλου ###. Αυτ# #χει ως αποτ#λεσμα να μην μπορε#τε να ξεκιν#σετε τους ### #########. Οι ακ#λουθες οδηγ#ες θα σας βοηθ#σουν να λ#σετε αυτ# το πρ#βλημα.:

```
# cd $ORACLE_HOME/network/lib
# make --f ins_network.mk ntcontab.o
# cd $ORACLE_HOME/lib
# ar r libnetwork.a ntcontab.o
# cd $ORACLE_HOME/network/lib
# make --f ins_network.mk install
```

Μη ξεχ#σετε να τρ#ξετε ξαν# το root.sh

11.6.4.1. Δι#ρθωση του ####.##

#ταν εγκαθιστ#τε την ######®, κ#ποιες εν#ργειες, οι οπο#ες χρει#ζονται να γ#νουν ως root, καταγρ#φονται σε #να ##### ###### που λ#γεται root.sh. Το ###### αυτ# δη–μιουργε#ται στον κατ#λογο orainst. Εφαρμ#στε το παρακ#τω ##### στο root.sh, για να μπορ#σει να βρει και να χρησιμοποι#σει το chown. Εναλλακτικ#, τρ#ξτε το ###### μ#σα απ# #να κ#λυφος #####.

```
*** orainst/root.sh.orig Tue Oct 6 21:57:33 1998
--- orainst/root.sh Mon Dec 28 15:58:53 1998
***************
*** 31,37 ****
# This is the default value for CHOWN
# It will redefined later in this script for those ports
# which have it conditionally defined in ss_install.h
! CHOWN=/bin/chown
#
# Define variables to be used in this script
--- 31,37 -----
# This is the default value for CHOWN
# It will redefined later in this script for those ports
# which have it conditionally defined in ss_install.h
! CHOWN=/usr/sbin/chown
#
# Define variables to be used in this script
```

#ταν δεν κ#νετε χρ#ση του ## για την εγκατ#σταση, μπορε#τε να περ#σετε το ##### για το root.sh, στην πηγ# εγκατ#στασης. ## αρχε#ο ονομ#ζεται rthd.sh και βρ#σκεται στον κατ#λογο orainst.

11.6.4.2. Δι#ρθωση του

genclntsh χρησιμοποιε#ται για να δημιουργ#σει μια ###### ###### #######. Τρ#ξτε το παρακ#τω ##### για να σβ#σετε το καθορισμ#νο PATH:

```
*** bin/genclntsh.orig Wed Sep 30 07:37:19 1998
--- bin/genclntsh Tue Dec 22 15:36:49 1998
***************
*** 32,38 ****
#
# Explicit path to ensure that we're using the correct commands
#PATH=/usr/bin:/usr/ccs/bin export PATH
! PATH=/usr/local/bin:/bin:/usr/bin:/usr/X11R6/bin export PATH
#
# each product MUST provide a $PRODUCT/admin/shrept.lst
--- 32,38 -----
#
# Explicit path to ensure that we're using the correct commands
#PATH=/usr/bin:/usr/ccs/bin export PATH
! #PATH=/usr/local/bin:/bin:/usr/bin:/usr/X11R6/bin export PATH
#
# each product MUST provide a $PRODUCT/admin/shrept.lst
```

11.6.5. Εκτ#λεση της ######®

Αφο# #χετε ακολουθ#σει αυτ#ς τις οδηγ#ες, θα πρ#πει να μπορε#τε να εκτελ#σετε την ######® σαν να βρισκ#σασταν σε #να σ#στημα #####.

11.7. Προχωρημ#να Θ#ματα

Αν #χετε την απορ#α πως λειτουργε# η συμβατ#τητα με εφαρμογ#ς #####, τ#–τε θα πρ#πει να διαβ#σετε τη παρακ#τω εν#τητα. Τα περισσ#τερα απ# #σα #χουν γραφτε# ε#ναι βασισμ#να στην ηλεκτρονικ# λ#στα γενικ#ν συζητ#σεων του ####### και #χουν γραφτε# απ# τον ##### ####### <tlambert@primenet.com> (####### ##: <199906020108.SAA07001@usr09.primenet.com>).

11.7.1. Πως Λειτουργε#;

Το ####### περι#χει #να επ#πεδο αφα#ρεσης (##########) που ονομ#ζεται ########## ##### #######. Αυτ# βασ#ζεται στο ######(2).

Αυτ# που συμβα#νει ε#ναι #τι το ####### #χει μια λ#στα φορτωτ#ν (#######), αντ# για #να που να καταφε#γει σε περ#πτωση αποτυχ#ας στο #! για να τρ#ξει κ#ποιο ##### ########## # ##### ######.

Ιστορικ#, ο μ#νος φορτωτ#ς στη πλατφ#ρμα του ####® #λεγχε τον μαγικ# αριθμ# (γενικ# τα πρ#τα 4 # 8 ##### του αρχε#ου) για να δει αν ε#ναι κ#ποιο εκτελ#σιμο /

εφαρμογ# γνωστ# στο σ#στημα, και στην περ#πτωση αυτ# να καλ#σει τον αντ#–στοιχο φορτωτ#.

Αν το αρχε#ο δεν #ταν εκτελ#σιμο με β#ση τον τ#πο του συστ#ματος, η κλ#ση στο ######(2) επ#στρεφε κ#ποιο σφ#λμα, και το ##### προσπαθο#σε να εκτελ#σει το αρχε#ο σαν ##### ######.

Η γενικ# ιδ#α #ταν #αν δεν ε#ναι εκτελ#σιμο, προσπ#θησε να το τρ#ξεις ως ##### ###### με β#ση το τρ#χον ##### #.

Αργ#τερα, βρ#θηκε #νας #ξυπνος τρ#πος #στε το ##(1) να ελ#γχει τους πρ#τους δ#ο χαρακτ#ρες, και αν #ταν :\n, τ#τε καλο#σε το ##### ###(1) (πιστε#ουμε πως η λ#ση αυτ# βρ#θηκε αρχικ# απ# τη ###).

Αυτ# που κ#νει τ#ρα το ####### ε#ναι να διατρ#χει τη λ#στα με #λους τους φορ–τωτ#ς, με #να γενικ# φορτωτ# #! ο οπο#ος αναγνωρ#ζει ως διερμην#α (##########) τους χαρακτ#ρες απ# το επ#μενο κεν# μετ# το ! και μ#χρι το τ#λος, εν# αν δεν ανα–γνωριστε# κ#ποιος, χρησιμοποιε#ται ως #σχατη λ#ση το /bin/sh.

Για την υποστ#ριξη του ##### ###, το ####### βλ#πει τον μαγικ# αριθμ# του ### ###### (δε αναγνωρ#ζει τη διαφορ# αν#μεσα σε #######, #######™, #####, # κ#–ποιο #λλο λειτουργικ# σ#στημα το οπο#ο χρησιμοποιε# αρχε#α τ#που ###).

Ο φορτωτ#ς ### κοιτ#ει για #να ειδικ# *brand*, το οπο#ο ε#ναι μια εν#τητα σχολ#ων μ#σα στο ### #####, και το οπο#ο δεν υπ#ρχει σε ### ######## για ###4/#######™

Για να λειτουργ#σουν τα εκτελ#σιμα του #####, θα πρ#πει να γ#νουν *branded* (μαρ–καριστο#ν) ως Linux μ#σω της ########(1):

```
# brandelf --t Linux file
```

#ταν γ#νει αυτ#, ο φορτωτ#ς ### θα βλ#πει το Linux ##### π#νω στο αρχε#ο.

#ταν ο φορτωτ#ς ### δει το Linux #####, θα αντικαταστ#σει #ναν δε#κτη μ#σα στη δομ# proc. #λες οι κλ#σεις του συστ#ματος ταξινομο#νται μ#σα απ# αυτ#ν τον δε#–κτη (σε #να παραδοσιακ# σ#στημα ####®, ο δε#κτης θα #ταν ο π#νακας sysent[], που περι#χει τις κλ#σεις του συστ#ματος (###### #####)). Επιπλ#ον, η διεργασ#α ση–μει#νεται για ειδικ# μεταχε#ριση του #### ###### και #λλες (μικρ#ς) διορθ#σεις, τις οπο#ες χειρ#ζεται το #ρθρωμα πυρ#να της συμβατ#τητας #####.

Το ###### #### ###### του ##### περι#χει, μεταξ# #λλων, μια λ#στα με τα δεδομ#να του sysent[] των οπο#ων οι διευθ#νσεις βρ#σκονται μ#σα στο #ρθρωμα του πυρ#να.

#ταν γ#νεται μια κλ#ση συστ#ματος απ# μια εφαρμογ# #####, ο κ#δικας (#### ####) τροποποιε# τον δε#κτη της μ#σω της δομ#ς που #χει εγγραφε# στο proc, και αλλ#ζει την διε#θυνση #στε να δε#χνει στο σημε#ο εισ#δου της συν#ρτησης του #####, και #χι του #######.

Επ#σης, το σ#στημα συμβατ#τητας με ##### μπορε# και προσαρμ#ζει δυναμικ# τις τοποθεσ#ες αναζ#τησης. Ουσιαστικ# αυτ# κ#νει και η επιλογ# union κατ# την προ–σ#ρτηση εν#ς συστ#ματος αρχε#ων (δεν εννοο#με εδ# το σ#στημα αρχε#ων unionfs!). Αρχικ#, γ#νεται απ#πειρα να βρεθε# το αρχε#ο στον κατ#λογο /compat/linux/original-path, και μ#νο αν αυτ# αποτ#χει, θα γ#νει αναζ#τηση στον κατ#λογο /original-path. Με τον τρ#πο αυτ# σιγουρε#ουμε #τι τα εκτελ#σιμα που χρει#ζονται #λλα εκτελ#σιμα θα τρ#ξουν (για παρ#δειγμα, το σ#νολο εργαλε#ων του ##### μπορε# να εκτελεστε# μ#σω της υποστ#ριξης του ##### ###). Επ#σης σημα#νει #τι τα εκτελ#σιμα του ##### μπορο#ν να φορτ#σουν και να εκτελ#σουν αρχε#α του ####### αν δεν μπο–ρο#ν να εντοπ#σουν τα αντ#στοιχα αρχε#α στο #####. Μπορε#τε επ#σης να το–ποθετ#σετε μια εντολ# #####(1) μ#σα στο /compat/linux προκειμ#νου τα αρχε#α του ##### να μη μπορο#ν να αναγνωρ#σουν #τι δεν χρησιμοποιο#νται πραγματικ# σε #####.

Ουσιαστικ#, υπ#ρχει #νας πυρ#νας ##### μ#σα στον πυρ#να του #######. Οι δι#–φορες λειτουργ#ες οι οπο#ες υλοποιο#ν #λες τις υπηρεσ#ες που παρ#χονται απ# τον πυρ#να ε#ναι #διες τ#σο στον π#νακα κλ#σεων συστ#ματος του ####### #σο και στον αντ#στοιχο του #####: λειτουργ#ες του συστ#ματος αρχε#ων, εικονικ# μν#–μη, διαχε#ριση σημ#των, ###### # ### κλπ. Η μ#νη διαφορ# ε#ναι #τι το εκτελ#σιμα του ####### κ#νουν χρ#ση των συναρτ#σεων *glue* του #######, εν# τα εκτελ#σιμα του #####, κ#νουν χρ#ση των συναρτ#σεων *glue* του ##### (πολλ# απ# τα παλι# λειτουργικ# ε#χαν τις δικ#ς τους συναρτ#σεις *glue*: οι διευθ#νσεις των συναρτ#–σεων βρ#σκονταν στο στατικ# π#νακα sysent[], αντ# να διευκριν#ζονται μ#σω εν#ς δυναμικο# δε#κτη στη δομ# proc της διεργασ#ας που πραγματοποιε# την κλ#ση).

Ποιο ε#ναι #μως το εγγεν#ς ####### ###; Δεν #χει και πολ# σημασ#α. Η μ#νη βασικ# διαφορ# ε#ναι (κ#τι το οπο#ο μπορε# ε#κολα να αλλ#ξει σε μελλοντικ#ς εκδ#σεις, και πολ# πιθαν#ν να αλλ#ξει) #τι οι συναρτ#σεις *glue* του ####### ε#ναι στατικ# συνδεδεμ#νες στο πυρ#να, εν# οι αντ#στοιχες του ##### μπορο#ν ε#τε να ε#ναι συνδεδεμ#νες στατικ#, ε#τε να ε#ναι προσβ#σιμες μ#σω εν#ς αρθρ#ματος πυρ#να.

Ε#ναι αυτ# #μως πραγματικ# εξομο#ωση; #χι. Ε#ναι μια υλοπο#ηση του ###, #χι εξομο#ωση. Δεν υπ#ρχει καμ#α εξομο#ωση (# προσομο#ωση, για να προλ#βουμε την επ#μενη σας ερ#τηση).

Τ#τε γιατ# μερικ#ς φορ#ς μιλ#με για #εξομο#ωση ######; Για να δυσκολευτε# η προ#θηση του #######! Η αρχικ# υλοπο#ηση #γινε την εποχ# #που δεν υπ#ρχε #λ–λη λ#ξη που να μπορο#σε να περιγρ#ψει το τι ακριβ#ς γιν#ταν. Το να λ#γαμε #τι το ####### #τρεχε εκτελ#σιμα ##### δεν θα #ταν αλ#θεια, μια και χρειαζ#ταν να εν–σωματωθε# κ#ποιος κ#δικας στον πυρ#να, # να φορτωθε# κ#ποιο #ρθρωμα. Χρεια–ζ#ταν κ#ποια λ#ξη που να περιγρ#φει τι φορτων#ταν##τσι προ#κυψε ο #εξομοιω–τ#ς ######.

Μ#ρος ###. Διαχε#ριση Συστ#ματος

Τα κεφ#λαια του ####### ######## που ακολουθο#ν αναφ#ρονται σε θ#ματα που #χουν σχ#ση με τη διαχε#ριση του συστ#ματος. Κ#θε κεφ#λαιο ξεκιν# περιγρ#φοντας τι θα μ#θετε διαβ#ζοντας το συγκεκριμ#νο κεφ#λαιο, καθ#ς και τι προαπαιτο#μενα #χει το κεφ#λαιο αυτ#: τι πρ#πει να #χετε #δη διαβ#σει και κατανο#σει πριν ασχοληθε#τε με αυτ# το κεφ#λαιο.

Αυτ# τα κεφ#λαια #χουν σχεδιαστε# περισσ#τερο ως οδηγ#ς αναφορ#ς παρ# ως εισαγωγικ# κε#μενο. Γι αυτ# ε#ναι πιο χρ#σιμα ως οδηγο# στους οπο#ους μπορε#τε να ανατρ#ξετε #ταν χρει#ζεστε κ#ποια πληροφορ#α για το #######. Δε χρει#ζεται να τα διαβ#σετε με κ#ποια συγκεκριμ#νη σειρ#, ο#τε χρει#ζεται να τα #χετε διαβ#σει #λα πριν αρχ#σετε να ασχολε#στε με το #######.

Π#νακας Περιεχομ#νων

12. Ρ#θμιση και Βελτιστοπο#ηση 453
12.1. Σ#νοψη 453
12.2. Αρχικ# Ρ#θμιση 454
12.3. Κ#ρια Ρ#θμιση 455
12.4. Ρ#θμιση Εφαρμογ#ν 456
12.5. #κκιν#ντας Υπηρεσ#ες 457
12.6. Ρυθμ#ζοντας Το Πρ#γραμμα cron 460
12.7. Χρησιμοποι#ντας Το Σ#στημα ## Στο ####### 463
12.8. Ρυθμ#ζοντας Τις Κ#ρτες Δικτ#ου 465
12.9. Εικονικ# ##### 473
12.10. Αρχε#α Ρυθμ#σεων 474
12.11. ###### #### ###### 478
12.12. ###### ##### 479
12.13. ###### ###### ###### 483
12.14. ###### #### ##### 488
12.15. ##### ### ######## ########## 489
12.16. ##### ### ######### ####### #### 491
13. Η Διαδικασ#α Εκκ#νησης του ####### 499
13.1. Σ#νοψη 499
13.2. Το Πρ#βλημα της Εκκ#νησης 499
13.3. Ο Διαχειριστ#ς Εκκ#νησης και τα Στ#δια Εκκ#νησης 501
13.4. Αλληλεπ#δραση με τον Πυρ#να κατ# την Εκκ#νηση 509
13.5. ###### ##### 510
13.6. ####: Αρχικοπο#ηση Ελ#γχου Διαδικασι#ν 511
13.7. Ακολουθ#α Τερματισμο# 513
14. Χρ#στες και Βασικ# Διαχε#ριση Λογαριασμ#ν 515
14.1. Σ#νοψη 515
14.2. Εισαγωγ# 516
14.3. Ο Λογαριασμ#ς Υπερχρ#στη 518
14.4. Λογαριασμο# Συστ#ματος 518
14.5. Λογαριασμο# Χρηστ#ν 518
14.6. Τροποποι#ντας Λογαριασμο#ς 519
14.7. Περιορ#ζοντας Χρ#στες 525
14.8. Ομ#δες 528
15. Ασφ#λεια 531
15.1. Σ#νοψη 531
15.2. ############ 532
15.3. ######## ####### 534
15.4. ###, ##5, ### ##### 543
15.5. ######## ######### 544
15.6. ### ######## 548
15.7. ########## 552
15.8. ########5 559
15.9. ####### 569

15.10. ### #### ##### 573
15.11. ####### 588
15.12. #### ###### ###### ####### ##### 594
15.13. ########## ##### ##### ######## ###### 596
15.14. ####### ######## ########## 597
15.15. ####### ########## 600
16. ##### 603
16.1. Σ#νοψη 603
16.2. #ροι των ##### 603
16.3. Εισαγωγ# 604
16.4. Δημιουργ#ντας και Ελ#γχοντας ##### 606
16.5. Λεπτομερ#ς Ρ#θμιση και Διαχε#ριση 608
16.6. Εφαρμογ# των ##### 610
17. Υποχρεωτικ#ς #λεγχος Πρ#σβασης 619
17.1. Σ#νοψη 619
17.2. ### ##### ## #### ####### 621
17.3. ########### ## ### 622
17.4. ############# ### ###### 624
17.5. ######## ### ######## ############# 630
17.6. ###### ############# 631
17.7. ### ### ########## ###### 632
17.8. ### ### ##### ###### 633
17.9. ### ### ####### ###### 634
17.10. ### ### ######### ###### 636
17.11. ### ### ########## ######## ###### 637
17.12. ### ### #### ###### 639
17.13. ### ### ##### ###### 641
17.14. ###### ## # ### #### 642
17.15. #### #### #### 646
17.16. ############### ### ### ######### 647
18. #λεγχος Συμβ#ντων Ασφαλε#ας 649
18.1. Σ#νοψη 649
18.2. ### ##### ## #### ####### 650
18.3. ########## ##### ####### 651
18.4. ##### ############# 652
18.5. ############# ### ##### ######### 655
19. Αποθηκευτικ# Μ#σα 661
19.1. Σ#νοψη 661
19.2. ###### ##### 662
19.3. ###### ##### 662
19.4. #### 665
19.5. ### ####### ####### 670
19.6. ######## ### ##### ####### ##### (###) 673
19.7. ######## ### ##### ####### ##### (####) 680
19.8. ######## ### ##### ###### ##### 686
19.9. ######## ### ##### #### ##### 688

19.10. ####### ## ######## 691
19.11. ###### ########## 692
19.12. ###### ###### 693
19.13. #######, ######, ### ########## #### ####### 701
19.14. #### ###### ######### 705
19.15. #### ###### ###### 706
19.16. ########## #### ########## 710
19.17. ########## #### ##### 718
20. ####: Διαχε#ριση Συστοιχι#ν Δ#σκων 721
20.1. Σ#νοψη 721
20.2. Εισαγωγ# στο #### 721
20.3. ####0 # ######## 722
20.4. ####1 # ######### 724
20.5. ####3 # ######## σε Επ#πεδο #### με Αφοσιωμ#νο ###### 728
20.6. Δικτυακ#ς Συσκευ#ς μ#σω #### #### 730
20.7. Δημιουργ#ντας Ετικ#τες (######) στις Συσκευ#ς Δ#σκων 731
20.8. ### ########## Μ#σω #### 735
21. Υποστ#ριξη Συστημ#των Αρχε#ων 737
21.1. Σ#νοψη 737
21.2. Το Σ#στημα Αρχε#ων # (###) 738
21.3. Συστ#ματα Αρχε#ων #####® 749
22. Ο Διαχειριστ#ς Τ#μων ##### 751
22.1. Σ#νοψη 751
22.2. Οι Δ#σκοι Ε#ναι Πολ# Μικρο# 752
22.3. Καθυστερ#σεις Πρ#σβασης 752
22.4. Ακεραι#τητα Δεδομ#νων 755
22.5. Αντικε#μενα του ##### 756
22.6. Μερικ# Παραδε#γματα 759
22.7. Ονομασ#α Αντικειμ#νων 766
22.8. Ρ#θμιση του ##### 768
22.9. Χρ#ση του ##### στο Ριζικ# Σ#στημα Αρχε#ων 769
23. Εικονικοπο#ηση 777
23.1. Σ#νοψη 777
23.2. Το ####### ως φιλοξενο#μενο λειτουργικ# 777
23.3. Το ####### ως Ξενιστ#ς (####) 802
24. Τοπικ#ς Ρυθμ#σεις # Χρ#ση και ρ#θμιση #18#/#10# 807
24.1. Σ#νοψη 807
24.2. Βασικ#ς Γν#σεις 807
24.3. Χρ#ση των Τοπικ#ν Ρυθμ#σεων 808
24.4. Μεταγλ#ττιση Προγραμμ#των #18# 816
24.5. Τοπικ#ς Ρυθμ#σεις για Συγκεκριμ#νες Γλ#σσες 816
25. Ενημ#ρωση και Αναβ#θμιση του ####### 821
25.1. Σ#νοψη 821
25.2. Ενημερ#νοντας το ####### 822
25.3. ########: #να Εργαλε#ο Ενημ#ρωσης της Συλλογ#ς των ##### 832
25.4. Ενημερ#νοντας την Τεκμηρ#ωση 833

25.5. Παρακολο#θηση Εν#ς Κλ#δου Αν#πτυξης 840
25.6. Συγχρον#ζοντας τον Πηγα#ο σας Κ#δικα 846
25.7. Μεταγλωττ#ζοντας το Βασικ# Σ#στημα (#######) 847
25.8. Διαγραφ# Παρωχημ#νων Αρχε#ων, Καταλ#γων και Βιβλιοθηκ#ν .. 871
25.9. Διαδικασ#α για Πολλαπλ# Μηχαν#ματα 873
26. ###### 875
26.1. Σ#νοψη 875
26.2. Διαφορ#ς στην Υλοπο#ηση 876
26.3. Ενεργοπο#ηση της Υποστ#ριξης ###### 877
26.4. Χρησιμοποι#ντας το ###### 878
26.5. Η Γλ#σσα # 881

Κεφ#λαιο 12. Ρ#θμιση και Βελτιστοπο#ηση

Γρ#φτηκε απ# τον *Chern Lee.*
Βασ#στηκε σε *tutorial* γραμμ#νο απ# τον *Mike Smith.*
Βασισμ#νο επ#σης στο *tuning(7)* που γρ#φηκε απ# τον *Matt Dillon.*

12.1. Σ#νοψη

#να απ# τα σημαντικ# χαρακτηριστικ# του ####### ε#ναι η δυνατ#τητα ρ#θμισης του συστ#ματος. Με τις σωστ#ς ρυθμ#σεις συστ#ματος ε#ναι ε#κολο να αποφευχθο#ν πολλ# προβλ#ματα κατ# τη δι#ρκεια μελλοντικ#ν αναβαθμ#σεων. Το κεφ#λαιο αυτ# θα εξηγ#σει μεγ#λο μ#ρος της διαδικασ#ας ρ#θμισης του #######, συμπεριλαμβανομ#νων και κ#ποιων παραμ#τρων που μπορο#ν να ρυθμιστο#ν για την βελτιστοπο#ηση της απ#δοσης του συστ#ματος.

Αφο# διαβ#σετε αυτ# το κεφ#λαιο, θα ξ#ρετε:

- Πως να δουλ#ψετε αποδοτικ# με συστ#ματα αρχε#ων και κατατμ#σεις ####.
- Τα βασικ# των συστημ#των ρ#θμισης και εκκ#νησης rc.conf και /usr/local/etc/rc.d.
- Πως να ρυθμ#σετε και να δοκιμ#σετε μια κ#ρτα δικτ#ου.
- Πως να ρυθμ#σετε ####### ##### στις δικτυακ#ς σας συσκευ#ς.
- Πως να χρησιμοποι#σετε τα δι#φορα αρχε#α ρυθμ#σεων στον κατ#λογο /etc.
- Πως να βελτιστοποι#σετε το ####### χρησιμοποι#ντας μεταβλητ#ς sysctl.
- Πως να βελτιστοποι#σετε την απ#δοση του δ#σκου και να αλλ#ξετε τους περιορισμο#ς του πυρ#να.

Πριν διαβ#σετε αυτ# το κεφ#λαιο, θα πρ#πει:

- Να κατανοε#τε βασικ#ς #ννοιες του ####® και του ####### (Κεφ#λαιο 4, Βασικ#ς #ννοιες στο *UNIX®*).
- Να ε#στε εξοικειωμ#νοι με τα βασικ# της ρ#θμισης και της μεταγλ#ττισης του πυρ#να (Κεφ#λαιο 9, Ρυθμ#ζοντας τον Πυρ#να του *FreeBSD*).

12.2. Αρχικ# Ρ#θμιση

12.2.1. Δι#ταξη Κατατμ#σεων

12.2.1.1. Βασικ#ς Κατατμ#σεις

#ταν δημιουργε#τε συστ#ματα αρχε#ων με το ########(8) # το ##########(8), θυ–μηθε#τε #τι οι σκληρο# δ#σκοι μεταφ#ρουν δεδομ#να γρηγορ#τερα απο τα εξωτε–ρικ# μ#ροι τους στα εσωτερικ#. #τσι μικρ#τερα και περισσ#τερο προσβ#σιμα συ–στ#ματα αρχε#ων πρ#πει να ε#ναι πλησι#στερα στο εξωτερικ# του δ#σκου, εν# μεγαλ#τερες κατατμ#σεις #πως το /usr πρ#πει να τοποθετο#νται πιο κοντ# στο εσω–τερικ# του δ#σκου. Ε#ναι καλ# ιδ#α να δημιουργε#τε κατατμ#σεις με παρ#μοια σειρ# με αυτ#ν: ####, ####, /var, /usr.

Το μ#γεθος του /var αντανακλ# την επιδιωκο#μενη χρ#ση του μηχαν#ματος. Το /var χρησιμοποιε#τε για την αποθ#κευση των γραμματοκιβωτ#ων, των αρχε#ων κατα–γραφ#ς και του ####### του εκτυπωτ#. Τα γραμματοκιβ#τια και τα αρχε#α κατα–γραφ#ς μπορο#ν να μεγαλ#σουν σε απροσδ#κητα μεγ#θη αν#λογα με τον αριθμ# των χρηστ#ν του συστ#ματος και το χρονικ# δι#στημα που κρατο#νται τα αρχε#α καταγραφ#ς. Σπ#νια χρει#ζεται το /var/tmp να #χει π#νω απ# #να ######## χ#ρο, αλ–λ# καλ# ε#ναι να #χετε κατ# νου #τι πρ#πει να ε#ναι αρκετ# μεγ#λο για να κρατ#ει τα πακ#τα που θ#λετε να εγκαταστ#σετε.

Η κατ#τμηση /usr περι#χει τα περισσ#τερα αρχε#α που απαιτο#νται για την υπο–στ#ριξη του συστ#ματος, τη συλλογ# των #####(7) (προτε#νεται) και τον πηγα#ο κ#δικα (προαιρετικ#). Και τα δ#ο αυτ# ε#ναι προαιρετικ# κατα την εγκατ#σταση. Τουλ#χιστον 2 ######### προτε#νονται για αυτ# την κατ#τμηση.

#ταν επιλ#γετε μ#γεθος για τις κατατμ#σεις, να #χετε υπ#ψιν σας τις απαιτ#σεις σε χ#ρο. Μπορε# να ε#ναι λ#γο πρ#βλημα το να με#νετε χωρ#ς χ#ρο σε μια κατ#τμηση εν# χρησιμοποιε#τε ελ#χιστα μια #λλη.

Σημε#ωση

Μερικ#ς φορ#ς η επιλογ# Auto-defaults του κατατμητ# του ##########(8) μπορε# να επιλ#ξει πολ# μικρ# μ#γεθος για τις κατατμ#σεις /var και /. Προσπαθε#στε να επιλ#ξετε #ξυπνα και γενναι#δωρα μεγ#θη για τις κατατμ#σεις σας.

12.2.1.2. #### Κατ#τμηση

#νας εμπειρικ#ς καν#νας για να επιλ#ξετε μ#γεθος για την κατ#τμηση #### ε#ναι: πρ#πει να ε#ναι περ#που διπλ# απο το μ#γεθος της μν#μης (###) του συστ#ματος.

Για παρ#δειγμα, αν το μηχ#νημα #χει 128 ######### μν#μης, η κατ#τμηση #### πρ#πει να ε#ναι 256 #########. Συστ#ματα με λιγ#τερη μν#μη μπορο#ν να απο–δ#δουν καλ#τερα με περισσ#τερο ####. Λιγ#τερο απο 256 ######### #### δεν προ–τε#νεται και πρ#πει να εξεταστε# η επ#κταση της μν#μης. Οι αλγ#ριθμοι ## ###### του πυρ#να ε#ναι #τσι φτιαγμ#νοι #στε να αποδ#δουν καλ#τερα #ταν η κατ#τμηση #### ε#ναι τουλ#χιστον δ#ο φορ#ς το μ#γεθος της κεντρικ#ς μν#μης. Αν ρυθμ#σε–τε πολ# μικρ# ####, μπορε# να #χουν μειωμ#νη απ#δοση οι αλγ#ριθμοι σ#ρωσης σελ#δων του υποσυστ#ματος ## και μπορε# αργ#τερα να δημιουργηθο#ν προβλ#–ματα αν προστεθε# περισσ#τερη φυσικ# μν#μη.

Σε μεγαλ#τερα συστ#ματα με πολλαπλο#ς #### δ#σκους (# πολλαπλο#ς ### δ#–σκους σε διαφορετικο#ς ελεγκτ#ς), ε#ναι προτιμ#τερο το #### να ε#ναι ρυθμισμ#–νο σε κ#θε δ#σκο (μ#χρι τ#σσερις δ#σκους). Οι ξεχωριστ#ς κατατμ#σεις #### καλ# ε#ναι να #χουν περ#που το #διο μ#γεθος. Ο πυρ#νας μπορε# να χειριστε# αυθα#–ρετα μεγ#θη ####, αλλ# οι εσωτερικ#ς δομ#ς δεδομ#νων ρυθμ#ζονται με β#ση το μ#γεθος της μεγαλ#τερης κατ#τμησης ####. Κρατ#ντας την κατ#τμηση #### σχε–δ#ν στο #διο μ#γεθος θα επιτρ#ψει στον πυρ#να να βελτιστοποι#σει την χρ#ση του ####, μοιρ#ζοντας πιο καλ# το φ#ρτο σε κ#θε δ#σκο. Δεν πειρ#ζει να #χετε μεγ#λο μ#γεθος ####, ακ#μα και αν δε χρησιμοποιε#ται αρκετ#. Μπορε# να ε#ναι ευκο–λ#τερη η αν#καμψη απο #να εκτ#ς ελ#γχου πρ#γραμμα προτο# χρειαστε# να επα–νεκκιν#σετε το σ#στημα.

12.2.1.3. Γιατ# να φτι#ξετε κατατμ#σεις;

Αρκετο# χρ#στες νομ#ζουν #τι μ#α μεγ#λη κατ#τμηση θα ε#ναι εντ#ξει, αλλ# υπ#ρχουν αρκετο# λ#γοι γιατ# αυτ# ε#ναι κακ# ιδ#α. Καταρχ#ν, κ#θε κατ#τμη–ση #χει διαφορετικ# λειτουργικ# χαρακτηριστικ#, οπ#τε ξεχωρ#ζοντας τις κατα–τμ#σεις επιτρ#πουμε στο σ#στημα αρχε#ων να εναρμον#ζεται αν#λογα. Για πα–ρ#δειγμα, οι #### και /usr κατατμ#σεις ε#ναι κυρ#ως για αν#γνωση, χωρ#ς πολλ#ς εγγραφ#ς. Αντ#θετα, γ#νονται πολλ#ς αναγν#σεις και εγγραφ#ς στις /var και /var/tmp.

Κ#νοντας σωστ# κατ#τμηση σε #να σ#στημα, ο κατακερματισμ#ς που συμβα#–νει σε μικρ#τερες και περισσ#τερο εγγρ#ψιμες κατατμ#σεις δεν θα διαρρε#σει στις κατατμ#σεις που διαβ#ζονται πιο συχν# απ# #τι γρ#φονται. Κρατ#ντας τις περισ–σ#τερο εγγρ#ψιμες κατατμ#σεις πιο κοντ# στην #κρη του δ#σκου, θα αυξηθε# η #/# απ#δοση στις κατατμ#σεις #που και χρει#ζεται πιο συχν#. Τ#ρα εν# η απ#δοση #/# χρει#ζεται στις μεγαλ#τερες κατατμ#σεις, αλλ#ζοντας αυτ#ς πιο κοντ# στην #κρη του δ#σκου δεν θα οδηγ#σει σε σημαντικ# α#ξηση της απ#δοσης #σο το να μετακιν#σετε την /var στην #κρη. Τ#λος, υπ#ρχει και θ#μα ασφ#λειας. Μ#α μικρ#, προσεγμ#νη #### κατ#τμηση η οπο#α ε#ναι διαβ#ζεται πιο συχν# απ# #τι γρ#φεται #χει μεγαλ#τερη πιθαν#τητα να επιζ#σει εν#ς #σχημου χτυπ#ματος.

12.3. Κ#ρια Ρ#θμιση

Η κ#ρια τοποθεσ#α των πληροφορι#ν για την ρ#θμιση του συστ#ματος βρ#σκεται μ#σα στο /etc/rc.conf. Αυτ# το αρχε#ο περι#χει #να ευρ# φ#σμα ρυθμ#σεων, κυρ#ως χρησιμοποιο#μενες στην εκκ#νηση του συστ#ματος για την ρ#θμιση του συστ#–ματος. Το #νομα του απευθε#ας συνεπ#γεται αυτ#; ε#ναι ρυθμ#σεις για τα αρχε#α rc*.

#νας διαχειριστ#ς πρ#πει να δημιουργ#σει εγγραφ#ς μ#σα στο αρχε#ο rc.conf #στε να αντικαταστ#σει τις προεπιλεγμ#νες ρυθμ#σεις απο το αρχε#ο /etc/defaults/rc.conf. Το αρχε#ο προεπιλογ#ν δεν πρ#πει να αντιγραφε# αυτολεξε# στο /etc # αυτ# περι#χει προεπιλεγμ#νες τιμ#ς, #χι παραδε#γματα. #λες οι αλλαγ#ς που αφορο#ν το σ#στημα πρ#πει να γ#νουν στο αρχε#ο rc.conf αποκλειστικ#.

#νας αριθμ#ς στρατηγικ#ν μπορε# να εφαρμοστε# σε #να σ#νολο εφαρμογ#ν για να ξεχωρ#σουμε ρυθμ#σεις του ευρ# συν#λου απο τις ρυθμ#σεις επικεντρωμ#νες για #να σ#στημα για να κρατ#σουμε τον φ#ρτο διαχε#ρισης χαμηλ#. Η προτειν#μενη προσ#γγιση ε#ναι να τοποθετο#με τις ρυθμ#σεις ευρ# συν#λου σε #να διαφορετικ# αρχε#ο, #πως το /etc/rc.conf.site, και τ#τε να συμπεριλ#βουμε το αρχε#ο αυτ# στο /etc/rc.conf, το οπο#ο θα περι#χει πληροφορ#ες επικεντρωμ#νες για #να σ#στημα.

Μι#ς και το rc.conf διαβ#ζεται απο το ##(1) ε#ναι ε#κολο να το επιτ#χουμε αυτ#. Για παρ#δειγμα:

- ##.####:

```
. -/etc/rc.conf.site
hostname="node15.example.com"
network_interfaces="fxp0 lo0"
ifconfig_fxp0="inet 10.1.1.1"
```

- ##.####.####:

```
defaultrouter="10.1.1.254"
saver="daemon"
blanktime="100"
```

Το αρχε#ο rc.conf.site μπορε# #πειτα να διανεμηθε# σε κ#θε σ#στημα χρησιμοποι#–ντας το rsync # κ#ποιο παρ#μοιο πρ#γραμμα, εν# το αρχε#ο rc.conf παραμ#νει μονα–δικ#.

Αναβαθμ#ζοντας το σ#στημα χρησιμοποι#ντας ##########(8) # make world δεν θα αντικαταστ#σει το αρχε#ο rc.conf, #τσι οι ρυθμ#σεις δεν θα χαθο#ν.

12.4. P#θμιση Εφαρμογ#ν

Τυπικ#, οι εγκατεστημ#νες εφαρμογ#ς #χουν τα δικ# τους αρχε#α ρυθμ#σεων, με το δικ# τους τρ#πο σ#νταξης, κτλπ. Ε#ναι σημαντικ# αυτ# τα αρχε#α να κρατο#–

νται ξεχωριστ# απο το βασικ# σ#στημα, #τσι #στε να ε#ναι ε#κολα εντοπ#σιμα και διαχειρ#σιμα απο τα εργαλε#α διαχε#ρισης πακ#των.

Τυπικ#, αυτ# τα αρχε#α ε#ναι εγκατεστημ#να στο /usr/local/etc. Σε αυτ# την περ#πτω–
ση #ταν μ#α εφαρμογ# #χει μεγ#λο αριθμ# αρχε#ων ρυθμ#σεων, #νας υποκατ#λο–
γος δημιουργε#ται για να τα αποθηκε#σει.

Κανονικ#, #ταν #να #### # #να ####### εγκαθιστ#τε, παραδε#γματα αρχε#ων ρυθ–
μ#σεων εγκαθιστ#νται επ#σης. Αυτ# ε#ναι συν#θως αναγνωρ#σιμα απο την .default κατ#ληξη τους. Αν δεν υπ#ρχουν αρχε#α ρυθμ#σεων για την εφαρμογ#, τ#τε θα δημιουργηθο#ν κ#νοντας αντιγραφ# τα .default αρχε#α.

Για παρ#δειγμα, #χετε υπ#ψη σας τα περιεχ#μενα του καταλ#γου /usr/local/etc/apache:

```
-rw-r--r--  1 root  wheel   2184 May 20  1998 access.conf
-rw-r--r--  1 root  wheel   2184 May 20  1998 access.conf.default
-rw-r--r--  1 root  wheel   9555 May 20  1998 httpd.conf
-rw-r--r--  1 root  wheel   9555 May 20  1998 httpd.conf.default
-rw-r--r--  1 root  wheel  12205 May 20  1998 magic
-rw-r--r--  1 root  wheel  12205 May 20  1998 magic.default
-rw-r--r--  1 root  wheel   2700 May 20  1998 mime.types
-rw-r--r--  1 root  wheel   2700 May 20  1998 mime.types.default
-rw-r--r--  1 root  wheel   7980 May 20  1998 srm.conf
-rw-r--r--  1 root  wheel   7933 May 20  1998 srm.conf.default
```

Τα μεγ#θοι των αρχε#ων δε#χνουν #τι μ#νο το αρχε#ο srm.conf #χει αλλ#ξει. Μ#α μετ#πειτα αναβ#θμιση του #### της εφαρμογ#ς ###### δεν θα αντικαταστ#σει το αλλαγμ#νο αρχε#ο.

12.5. #κκιν#ντας Υπηρεσ#ες

Contributed by Tom Rhodes.

Πολλο# χρ#στες επιλ#γουν να εγκαταστ#σουν λογισμικ# απο τρ#τους κατασκευα–
στ#ς στο ####### απο την συλλογ# των #####. Σε πολλ#ς απο αυτ#ς τις περιπτ#σεις μπορε# να ε#ναι απαρα#τητο να ρυθμ#σουν το λογισμικ# με τ#τοιο τρ#πο #στε να μπορε# να επιτραπε# η εκκ#νηση του κατα την εκκ#νηση του συστ#ματος. Υπη–
ρεσ#ες, #πως το ####/####### # το ###/######13 ε#ναι μ#νο δ#ο απο τα πολλ# πα–
κ#τα λογισμικο# που μπορε# να χρει#ζονται να εκκινηθο#ν κατ# την εκκ#νηση του συστ#ματος. Το μ#ρος αυτ# θα εξηγ#σει τις διαθ#σιμες διαδικασ#ες για την εκκ#νηση λογισμικο# προερχ#μενο απο τρ#τους κατασκευαστ#ς.

Στο #######, οι περισσ#τερες περιεχ#μενες υπηρεσ#ες, #πως το ####(8), ε#ναι εκκι–
ν#σιμες μ#σα απ# τα σεν#ρια εκκ#νησης του συστ#ματος. Τα σεν#ρια αυτ# μπο–
ρε# να διαφ#ρουν αν#λογα το ####### # την #κδοση του κατασκευαστ#; ωστ#σο, η πιο σημαντικ# πτυχ# που πρ#πει να εξεταστε# ε#ναι #τι οι ρυθμ#σεις εκκ#νησης τους μπορο#ν να χειριστο#ν μ#σα απο #να απλ# σεν#ριο εκκ#νησης.

Πριν την #λευση του rc.d, οι εφαρμογ#ς μπορο#σαν να τοποθετ#σουν #να απλ# σε–ν#ριο εκκ#νησης μ#σα στον κατ#λογο /usr/local/etc/rc.d ο οπο#ος μπορο#σε να διαβα–στε# απο τα σεν#ρια εκκ#νησης του συστ#ματος. Αυτ# τα σεν#ρια μπορο#σαν να εκτελεστο#ν κατα τα μετ#πειτα στ#δια εκκ#νησης του συστ#ματος.

Εν# πολλο# ιδι#τες ξ#δευαν χρ#νο προσπαθ#ντας να συνχωνε#σουν το παλι# στυλ ρυθμ#σεων με το ν#ο στυλ, παραμ#νει γεγον#ς #τι μερικ# προγρ#μματα ακ#μα απαιτο#ν #να σεν#ριο να τοποθετηθε# μ#σα στον προαναφερθ#ντα κατ#λογο. Οι λεπτ#ς διαφορ#ς αν#μεσα στα σεν#ρια εξαρτ#νται απ# το αν # #χι ο rc.d χρησιμο–ποιε#τε. Προγεν#στερα του ####### 5.1 το παλι# στυλ ρυθμ#σεων χρησιμοποιο#–νταν και σχεδ#ν σε #λες τις περιπτ#σεις #να ν#ου στυλ σεν#ριο θα ε#ναι συμβατ#.

Εν# κ#θε σεν#ριο πρ#πει να τηρε# ορισμ#νες ελ#χιστες απαιτ#σεις, τις περισσ#τε–ρες φορ#ς αυτ#ς οι απαιτ#σεις ε#ναι ανεξ#ρτητες της #κδοσης του #######. Κ#θε σεν#ριο πρ#πει να #χει μια .sh επ#κταση προσαρτημ#νη στο τ#λος του και κ#θε σε–ν#ριο πρ#πει να ε#ναι εκτελ#σιμο απο το σ#στημα. Το δε#τερο μπορε# να επιτευ–χθε# χρησιμοποι#ντας την chmod εντολ# και ρυθμ#ζοντας την #δεια 755. Εκε# πρ#–πει να υπ#ρχει, τουλ#χιστον, μια επιλογ# start και μ#α επιλογ# stop για την εφαρμογ#.

Το πιο απλ# σεν#ριο εκκ#νησης πιθαν#τατα να μοι#ζει με το παρακ#τω:

```
#!/bin/sh
echo --n -' utility'

case -"$1" in
start)
	-/usr/local/bin/utility
	-;;
stop)
	kill --9 `cat -/var/run/utility.pid`
	-;;
*)
	echo -"Usage: `basename $0` {start|stop}" >&2
	exit 64
	-;;
esac

exit 0
```

Το σεν#ριο αυτ# παρ#χει μια stop και μια start επιλογ# για την εφαρμογ# #που στο παρ#δειγμα εδ# αναφ#ρεται σαν utility.

Μπορε# να εκκινηθε# χειρωνακτικ# κ#νοντας:

```
# /usr/local/etc/rc.d/utility.sh start
```

Παρ#λο που δεν απαιτο#ν #λες οι εφαρμογ#ς να προστεθε# μ#α εγγραφ# στο rc.conf, σχεδ#ν καθημερινα# και #να ν#ο #### θα τροποποι#τε για να δ#χεται αυτ# την ρ#θ–μιση. Ελ#γξετε την τελικ# #ξοδο της εγκατ#στασης για περισσ#τερες πληροφορ#ες π#νω στην συγκεκριμ#νη εφαρμογ#. Μερικ#ς εφαρμογ#ς απο τρ#τους κατασκευα–

στ#ς παρ#χουν σεν#ρια εκκ#νησης τα οπο#α επιτρ#πουν στην εφαρμογ# να χρη–σιμοποιηθε# με το rc.d, παρ#λα αυτα, αυτ# θα συζητηθε# στο επ#μενο μ#ρος.

12.5.1. Εκτεταμ#νη Ρ#θμιση Εφαρμογ#ν

Πλ#ον το ####### περι#χει το rc.d, η ρ#θμιση της εκκ#νησης των εφαρμογ#ν #χει γ#–νει ευκολ#τερη, και πιο πλο#σια σε χαρακτηρικ#. Χρησιμοποι#ντας λ#ξεις κλει–δ#α μ#σα στον κατ#λογο ##.#, οι εφαρμογ#ς μπορο#ν πλ#ον να εκκινο#ν #πειτα απο συγκεκριμ#νες υπηρεσ#ες για παρ#δειγμα την ###, μπορε# να επιτραπε# η εισαγω–γ# επιπλ#ον παραμ#τρων μ#σα απο το rc.conf στην θ#ση των #δη υπ#ρχ#ντων παρα–μ#τρων απο τα σεν#ρια εκκιν#σης, κτλπ. #να βασικ# σεν#ριο μπορε# να μοι#ζει με το ακ#λουθο:

```
#!/bin/sh
#
# PROVIDE: utility
# REQUIRE: DAEMON
# KEYWORD: shutdown

. -/etc/rc.subr

name=utility
rcvar=utility_enable

command="/usr/local/sbin/utility"

load_rc_config $name

#
# DO NOT CHANGE THESE DEFAULT VALUES HERE
# SET THEM IN THE -/etc/rc.conf FILE
#
utility_enable=${utility_enable-"NO"}
pidfile=${utility_pidfile-"/var/run/utility.pid"}

run_rc_command -"$1"
```

Το σεν#ριο αυτ# θα εξασφαλ#σει #τι το πρ#γραμμα ####### θα εκκινηθε# μετ# απο την daemon υπηρεσ#α. Θα εξασφαλ#σει επιπλ#ον #ναν τρ#πο για την ρ#θμιση και τον εντοπισμ# του ###, # του αρχε#ου του ## της διεργασ#ας.

Η εφαρμογ# μπορε# πλ#ον να #χει την παρακ#τω γραμμ# τοποθετημ#νη στο /etc/rc.conf:

```
utility_enable="YES"
```

Ο ν#ος αυτ#ς τρ#πος επιτρ#πει επιπλ#ον τον ευκολ#τερο χειρισμ# των παραμ#τρων της γραμμ#ς εντολ#ν, σε συνδυασμ# με τις προυπ#ρχουσες λειτουργ#ες παρεχ#–μενες απο το /etc/rc.subr, τη συμβατ#τητα με το βοηθητικ# πρ#γραμμα #######(8) και επιπλ#ον την ευκολ#τερη ρ#θμιση μ#σω του rc.conf αρχε#ου.

12.5.2. Χρησιμοποι#ντας Υπηρεσ#ες Για Την Εκκ#νηση Υπηρεσι#ν

#λλες υπηρεσ#ες, #πως ο δα#μονας του εξυπηρετ# ###3, ####, κτλπ. μπορο#ν να εκ–κινηθο#ν χρησιμοποι#ντας το #####(8). Αυτ# απαιτε# την εγκατ#σταση του βοη–θητικο# προγρ#μματος υπηρεσι#ν απο την ##### συλλογ# και μια γραμμ# ρυθμ#–σεων προσαρτημ#νη στο αρχε#ο /etc/inetd.conf, # αποχαρακτηρ#ζοντας μια απο τις #δη υπ#ρχουσες γραμμ#ς ρυθμ#σεων. Δουλε#οντας με το ##### και τις ρυθμ#σεις του περιγρ#φεται αναλυτικ# στο μ#ρος #####.

Σε πολλ#ς περιπτ#σεις, ε#ναι ε#λογο να χρησιμοποιε#τε ο δα#μονας ####(8) για την εκκ#νηση των υπηρεσι#ν του συστ#ματος. Η προσ#γγιση αυτ# #χει #ναν αριθμ# πλεονεκτημ#των γιατ# το cron τρ#χει τις διεργασ#ες σαν ιδιοκτ#της του crontab αρ–χε#ου. Αυτ# επιτρ#πει στους κανονικο#ς χρ#στες να εκκινο#ν και να διαχειρ#ζο–νται μερικ#ς εφαρμογ#ς.

Το βοηθητικ# πρ#γραμμα cron παρ#χει #να μοναδικ# χαρακτηριστικ#, το @reboot, το οπο#ο μπορε# να χρησιμοποιηθε# στην θ#ση του χρονικο# ορισμο#. Αυτ# θα κ#νει την εργασ#α να τρ#ξει #ταν το ####(8) εκκινηθε#, συν#θως κατ# την εκκ#νηση του συστ#ματος.

12.6. Ρυθμ#ζοντας Το Πρ#γραμμα **cron**

Contributed by Tom Rhodes.

#να απο τα πιο χρ#σιμα βοηθητικ# προγρ#μματα στο ####### ε#ναι το ####(8). Το πρ#γραμμα cron τρ#χει στο παρασκ#νιο και συνεχ#ς ελ#γχει το αρχε#ο /etc/crontab. Το cron ελ#γχει επ#σης τον κατ#λογο /var/cron/tabs, αναζητ#ντας καινο#ργια αρχε#α crontab. Τα αρχε#α crontab #χουν αποθηκευμ#νες πληροφορ#ες για συγκεκριμ#νες διαδικα–σ#ες τις οπο#ες το cron πρ#πει να εκτελ#σει σε συγκεκριμ#νο χρ#νο.

Το cron χρησιμοποιε# δ#ο διαφορετικο#ς τ#πους αρχε#ων ρυθμ#σεων, το ####### του συστ#ματος και το ####### των χρηστ#ν. Η μ#νη διαφορ# αν#μεσα στους δ#ο αυτο#ς τ#πους ε#ναι το #κτο πεδ#ο. Στο ####### του συστ#ματος, το #κτο πεδ#ο ε#–ναι το #νομα του χρ#στη με του οπο#ου θα εκτελεστε# η εντολ#. Αυτ# δ#νει την δυ–νατ#τητα στο ####### του συστ#ματος να εκτελε# εντολ#ς σαν οποιοδ#ποτε χρ#–στης. Στο ####### των χρηστ#ν, το #κτο πεδ#ο ε#ναι η εντολ# που πρ#πει να εκτε–λεστε#, και #λες οι εντολ#ς εκτελο#νται στο #νομα του χρ#στη που δημιο#ργησε το #######; αυτ# ε#ναι #να σημαντικ# χαρακτηριστικ# ασφαλε#ας.

Σημε#ωση

Τα ######## των χρηστ#ν επιτρ#πουν σε μεμονωμ#νους χρ#–στες να προγραμματ#σουν εργασ#ες χωρ#ς την αν#γκη root

δικαιωμ#τον. Οι εντολ#ς μ#σα στο ####### εν#ς χρ#στη τρ#–χουν με τα δικαι#ματα του χρ#στη του οπο#ου αν#κει το #######.

Ο χρ#στης root μπορε# να #χει #να ####### χρ#στη ακριβ#ς #πως κ#θε χρ#στης. Αυτ# ε#ναι διαφορετικ# απο το /etc/crontab (το ####### του συστ#ματος). Λ#γο του ####### του συστ#μα–τος, δεν υπ#ρχει συν#θως καμ#α αν#γκη για την δημιουργ#α εν#ς ξεχωριστο# ####### για τον χρ#στη root.

Ας ρ#ξουμε μια ματ#α στο αρχε#ο /etc/crontab (το ####### του συστ#ματος):

```
# -/etc/crontab -- root's crontab for FreeBSD
#
# $FreeBSD: src/etc/crontab,v 1.32 2002/11/22 16:13:39 tom Exp $
# ❶
#
SHELL=/bin/sh
PATH=/etc:/bin:/sbin:/usr/bin:/usr/sbin ❷
HOME=/var/log
#
#
#minute hour mday month wday who command ❸
#
#
*/5 * * * * root /usr/libexec/atrun ❹
```

❶ #πως στα περισσ#τερα αρχε#α ρυθμ#σεων στο #######, ο χαρακτ#ρας # πα–ριστ#νει #να σχ#λιο. #να σχ#λιο μπορε# να τοποθετηθε# μ#σα στο αρχε#ο σαν υπενθ#μιση για το τι πραγματοποιε# και γιατ# μ#α εν#ργεια. Τα σχ#λια δεν μπορο#ν να ε#ναι στην #δια γραμμ# με μ#α εντολ# γιατ# αλλι#ς θα ερ–μηνευτο#ν σαν κομμ#τι της εντολ#ς; πρ#πει να ε#ναι σε μ#α ν#α γραμμ#. Οι κεν#ς γραμμ#ς αγνοο#νται.

❷ Καταρχ#ν, πρ#πει να καθοριστε# το περιβ#λλον. Ο χαρακτ#ρας #σον (=) χρη–σιμοποιε#τε για να καθορ#σει τις ρυθμ#σεις του περιβ#λλοντος, #πως σε αυτ# το παρ#δειγμα που χρησιμοποιο#νται οι μεταβλητ#ς SHELL, PATH, και HOME. Αν η γραμμ# του κ#λυφους παραμεληθε#, το cron θα χρησιμοποι#σει την προ–επιλεγμ#νη, οι οπο#α ε#ναι η sh. Αν η μεταβλητ# PATH παραμεληθε#, δεν θα χρησιμοποιηθε# προεπιλεγμ#νη και η τοποθεσ#ες των αρχε#ων θα πρ#πει να καθοριστο#ν με ακρ#βεια. Αν η HOME παραμεληθε#, το cron θα χρησιμοποι#–σει τον κεντρικ# κατ#λογο των εκ#στοτε χρηστ#ν.

❸ Η γραμμ# αυτ# καθορ#ζει συνολικ# επτ# πεδ#α. Τα πεδ#α αυτ# ε#ναι τα minute, hour, mday, month, wday, who, και command. Αυτ# ε#ναι απο μ#να τους επεξηγηματικ#. Το πεδ#ο minute ε#ναι ο χρ#νος σε λεπτ# τον οπο#ον η εντολ# θα εκτελεστε#. Το πεδ#ο hour ε#ναι παρ#μοιο με το πεδ#ο minute, απλ# ε#ναι σε #ρες. Το πεδ#ο mday καθορ#ζει την ημ#ρα του μ#να. Το πεδ#ο month ε#ναι παρ#μοιο με το πεδ#ο

hour και το πεδ#ο minute, υποδεικν#οντας τον μ#να. Το πεδ#ο wday καθορ#ζει την ημ#ρα της εβδομ#δας. #λα αυτ# τα πεδ#α πρ#πει να #χουν αριθμητικ#ς τιμ#ς, και να ακολουθο#ν το ε#κοσι#τετρ#ωρο ρολ#ι. Το πεδ#ο who ε#ναι ιδια#τερο, και υπ#ρχει μ#νο μ#σα στο αρχε#ο /etc/crontab. Το πεδ#ο αυτ# καθορ#ζει σαν ποι#ς χρ#στης θα τρ#ξει την εντολ#. #ταν #νας χρ#στης εγκαθιστ# το crontab αρχε#ο του, δεν θα #χει το πεδ#ο αυτ# διαθ#σιμο. Τ#λος, θα ακολουθ#σει η επιλογ# command. Αυτ# ε#ναι το τελευτα#ο πεδ#ο, #τσι και λογικ# υποδεικν#ει την εντολ# που θα εκτελεστε#.

- Η τελευτα#α αυτ# γραμμ# θα καθορ#σει τα μεγ#θοι που συζητ#θηκαν παρα–π#νω. Προσ#ξτε εδ# #τι #χουμε #ναν ορισμ# */5, ακολουθο#μενο απο αρκετο#ς χαρακτ#ρες *. Οι χαρακτ#ρες * σημα#νουν #πρ#το#τελευτα#ο#, και μπορο#ν να ερμηνευθο#ν σαν κ#θε φορ#. #τσι, κρ#νοντας απο αυτ# την γραμμ#, ε#ναι προφαν#ς #τι η εντολ# atrun επικαλε#ται απο τον χρ#στη root κ#θε π#ντε λε–πτ# ανεξ#ρτητα απο την ημ#ρα και τον μ#να. Για περισσ#τερες πληροφορ#ες σχετικ# με την εντολ# atrun, κοιτ#ξτε την σελ#δα βοηθε#ας #####(8).

  Οι εντολ#ς μπορο#ν να #χουν απερι#ριστο αριθμ# παραμ#τρων, ωστ#σο, οι εντολ#ς με εκτεταμ#νο αριθμ# γραμμ#ν πρ#πει να διασπαστο#ν με τον χαρα–κτ#ρα συν#χειας αντ#θετης καθ#του ###.

Αυτ#ς ε#ναι οι βασικ#ς ρυθμ#σεις για κ#θε αρχε#ο crontab, ωστ#σο υπ#ρχει και κ#τι διαφορετικ#. Το πεδ#ο #ξι, #που και καθορ#ζουμε το #νομα χρ#στη, υπ#ρχει μ#νο στο αρχε#ο του συστ#ματος /etc/crontab. Το πεδ#ο αυτ# πρ#πει να παραλειφθε# για κ#θε crontab αρχε#ο χρ#στη.

12.6.1. Εγκαθιστ#ντας #να

Σημαντικ#

Δεν θα πρ#πει να χρησιμοποι#σετε την διαδικασ#α που περι–γρ#φεται εδ# για την δι#ρθωση/εγκατ#σταση του ####### του συστ#ματος. Απλ# χρησιμοποι#στε τον αγαπημ#νο σας κειμε–νογρ#φο: το cron θα εντοπ#σει #τι το αρχε#ο #χει τροποποιηθε# και θα αρχ#σει #μεσα να χρησιμοποιε# την ανανεωμ#νη #κ–δοση του. Δε#τε αυτ# την εγγραφ# του ### για περισσ#τερες πληροφορ#ες.

Για να εγκαταστ#σετε #να ν#ο crontab χρ#στη, πρ#τα χρησιμοποι#στε τον αγαπη–μ#νο σας κειμενογρ#φο για να δημιουργ#σετε #να αρχε#ο με το απαιτο#μενο τ#πο, και τ#τε χρησιμοποι#στε το crontab. Η πιο κοιν# χρ#ση του ε#ναι:

```
% crontab crontab-file
```

Στο παρ#δειγμα αυτ#, το αρχε#ο crontab-file ε#ναι το #νομα του αρχε#ου crontab που ε#χε δημιουργηθε# προηγουμ#νως.

Υπ#ρχει επ#σης μ#α επιλογ# για να απαριθμ#σετε τα εγκατεστημ#να αρχε#α crontab: απλ# εισ#γετε την επιλογ# -l στην εντολ# crontab και ελ#γξτε το αποτ#λεσμα.

Για τους χρ#στες που θ#λουν να αρχ#σουν το ####### αρχε#ο τους απο την αρ–χ#, χωρ#ς την χρ#ση προτ#που, μπορο#ν να χρησιμοποι#σουν την εντολ# crontab -e. Αυτ# η εντολ# θα ξεκιν#σει τον κειμενογρ#φο με #να κεν# αρχε#ο. #ταν το αρχε#ο αποθηκευθε#, θα εγκατασταθε# αυτ#ματα απο την εντολ# crontab.

Αν αργ#τερα θ#λετε να διαγρ#ψετε το crontab αρχε#ο χρ#στη τελε#ως, χρησιμοποι–#στε την εντολ# crontab μαζ# με την επιλογ# -r.

12.7. Χρησιμοποι#ντας Το Σ#στημα ## Στο

Contributed by Tom Rhodes.

Το 2002 το ####### ενσωμ#τωσε το σ#στημα rc.d του ###### για την εκκ#νηση του συστ#ματος. Οι χρ#στες θα πρ#πει να #χουν αντιληφθε# τα αρχε#α που βρ#σκο–νται στον κατ#λογο /etc/rc.d. Πολλ# απο αυτ# τα αρχε#α ε#ναι για τις βασικ#ς υπη–ρεσ#ες και μπορο#ν να ελεγθο#ν με τις επιλογ#ς start, stop, και restart. Για παρ#δειγμα, το ####(8) μπορε# να ελεγθε# χρησιμοποι#ντας την εξ#ς εντολ#:

```
# /etc/rc.d/sshd restart
```

Η διαδικασ#α αυτ# ε#ναι παρ#μοια και για τις υπ#λοιπες υπηρεσ#ες. Φυσικ#, οι υπηρεσ#ες αυτ#ς ε#ναι συν#θως αυτ#ματα εκκιν#σιμες κατα την εκκ#νηση του συστ#ματος #πως και καθορ#ζεται στο ##.####(5). Για παρ#δειγμα, ενεργοποι#ντας τον δα#μονα ####### ####### ########## στην εκκ#νηση ε#ναι τ#σο απλ# #σο κ#νοντας προσθ#κη της ακ#λουθης γραμμ#ς στο /etc/rc.conf:

```
natd_enable="YES"
```

Αν η επιλογ# natd_enable="NO" ε#ναι #δη παρο#σα, τ#τε απλ# αλλ#ζετε την επιλογ# NO σε YES. Τα σεν#ρια ## θα φορτ#σουν αυτ#ματα οποιαδ#ποτε εξαρτ#μενη υπηρεσ#α κατ# την δι#ρκεια της επ#μενης εκκ#νησης, #πως και περιγρ#φεται παρακ#τω.

Μιας και το σ#στημα rc.d ε#ναι κυρ#ως για την εκκ#νηση και τον τερματισμ# υπη–ρεσι#ν κατα την εκκ#νηση και τον τερματισμ# του συστ#ματος αντ#στοιχα, οι προκαθορισμ#νες επιλογ#ς start, stop και restart θα πραγματοποι#σουν τις αντ#στοιχες εν#ργειες αν η κατ#λληλες μεταβλητ#ς ε#ναι καθορισμ#νες στο /etc/rc.conf. Για πα–ρ#δειγμα η παραπ#νω εντολ# sshd restart θα δουλ#ψει μ#νο αν η μεταβλητ# sshd_enable #χει τεθε# σε YES μ#σα στο /etc/rc.conf. Για να εκτελ#σετε τις επιλογ#ς start, stop # restart μιας υπηρεσ#ας ανεξ#ρτητα απο τις ρυθμ#σεις της στο /etc/rc.conf, η εντολ# πρ#πει

να #χει χαρακτηριστε# με #####. Για παρ#δειγμα για την επανεκκ#νηση του sshd ανεξ#ρτητα απο τις τρ#χουσες ρυθμ#σεις στο /etc/rc.conf, εκτελε#τε την ακ#λουθη εντολ#:

```
# /etc/rc.d/sshd onerestart
```

Ε#ναι ε#κολο να ελ#γξετε αν η υπηρεσ#α ε#ναι ενεργοποιημ#νη στο /etc/rc.conf τρ#χοντας το κατ#λληλο σεν#ριο rc.d με την παρ#μετρο rcvar. Κατ# συν#πεια, #νας δια–χειριστ#ς μπορε# να ελ#γξει αν το sshd ε#ναι #ντως ενεργοποιημ#νο στο /etc/rc.conf εκτελ#ντας:

```
# /etc/rc.d/sshd rcvar
# sshd
$sshd_enable=YES
```

Σημε#ωση

Η δε#τερη γραμμ# (# sshd) ε#ναι η #ξοδος της εντολ#ς sshd, και #χι η κονσολ# του χρ#στη root.

Για να ελ#γξετε αν μια υπηρεσ#α τρ#χει, η επιλογ# status ε#ναι διαθ#σιμη. Για πα–ρ#δειγμα για να επιβεβαι#στε #τι η υπηρεσ#α sshd τρ#χει:

```
# /etc/rc.d/sshd status sshd is
    running as pid 433.
```

Σε πολλ#ς περιπτ#σεις ε#ναι δυνατ#ν το reload μ#ας υπηρεσ#ας. Αυτ# θα στε#λει #να σ#μα στην υπηρεσ#α, επιβ#λλοντας της να ξαναφορτ#σει τα αρχε#α ρυθμ#–σεων της. Στην πραγματικ#τητα αυτ# σημα#νει #τι θα στε#λει #να σ#μα SIGHUP στην υπηρεσ#α. Η υποστ#ριξη για αυτ# το χαρακτηριστικ# δεν παρ#χεται σε κ#θε υπηρεσ#α.

Το σ#στημα rc.d δεν χρησιμοποιε#τε μ#νο για τις υπηρεσ#ες δικτ#ου, αλλ# επ#σης συμβ#λει και κατα την εκκ#νηση του συστ#ματος. Για παρ#δειγμα, σκεφτε#τε το αρχε#ο bgfsck. #ταν #να σεν#ριο εκτελε#τε, θα εκτυπ#νει το ακ#λουθο μ#νυμα:

```
Starting background file system checks in 60 seconds.
```

Επομ#νος το αρχε#ο αυτ# χρησιμοποιε#τε στο παρασκ#νιο για τον #λεγχο του συ–στ#ματος αρχε#ων, ο οπο#ος και συμβα#νει κατα στην εκκ#νηση του συστ#ματος.

Πολλ#ς υπηρεσ#ες εξαρτ#νται απ# #λλες υπηρεσ#ες για να τα καταφ#ρουν να λει–τουργ#σουν σωστ#. Για παρ#δειγμα, η υπηρεσ#α ### και #λλες βασισμ#νες στο ### υπηρεσ#ες θα αποτ#χουν να εκκινηθο#ν αν η υπηρεσ#α rpcbind (##########) δεν #χει #δη εκκινηθε#. Για να λ#θει το πρ#βλημα αυτ#, υπ#ρχουν πληροφορ#ες για τις

εξαρτ#σεις και #λλα μετα#δεδομ#να μ#σα στα σχ#λια στην αρχ# κ#θε σεναρ#ου. Το πρ#γραμμα #######(8) χρησιμοποιε#τε για την αν#λυση των σχολ#ων αυτ#ν κατ# την εκκ#νηση του συστ#ματος για να καθορ#στει με ποι# σειρ# θα πρ#πει να εκκινηθο#ν οι υπηρεσ#ες #στε να εκπληρωθο#ν οι εξαρτ#σεις. Οι επ#μενες προτ#–σεις μπορο#ν να περιληφθο#ν μ#σα σε κ#θε αρχε#ο εκκ#νησης:

- PROVIDE: Καθ#ριζει την υπηρεσ#α που παρ#χει το αρχε#ο αυτ#.
- REQUIRE: Απαριθμε# τις υπηρεσ#ες που απαιτο#νται για την την υπηρεσ#α αυτ#. Το αρχε#ο αυτ# θα εκτελεστε# μετ# απο την καθορισμ#νη υπηρεσ#α.
- BEFORE: Απαριθμε# τις υπηρεσ#ες οι οπο#ες εξαρτ#νται απο την υπηρεσ#α αυτ#. Το αρχε#ο αυτ# θα εκτελεστε# πρ#ν τις καθορισμ#νες υπηρεσ#ες.

Χρησιμοποι#ντας την μ#θοδο αυτ#, οι διαχειριστ#ς μπορο#ν ε#κολα να ελ#γξουν τις υπηρεσ#ες του συστ#ματος χωρ#ς τα δυσν#ητα ########## #πως σε μερικ# #λλα λειτουργικ# συστ#ματα ####®.

Επιπλ#ον πληροφορ#ες για το σ#στημα rc.d μπορο#ν να βρεθο#ν στις σελ#δες βοη–θε#ας ##(8) και ##.####(8). Αν ενδιαφ#ρεστε για την εγγραφ# δικ#ν σας σεναρ#ων rc.d # για την βελτ#ωση των #δη υπ#ρχοντων, θα βρε#τε τον σ#νδεσμο αυτ#ν αρκετ# χρ#σιμο.

12.8. Ρυθμ#ζοντας Τις Κ#ρτες Δικτ#ου

Contributed by Marc Fonvieille.

Την σ#μερον εποχ# δεν μπορο#με να σκεφτο#με #ναν υπολογιστ# χωρ#ς να σκε–φτο#με και μ#α σ#νδεση δικτ#ου. Προσθ#τοντας και ρυθμ#ζοντας μια κ#ρτα δι–κτ#ου ε#ναι μ#α συνηθισμ#νη εργασ#α για #ναν οποιοδ#ποτε διαχειριστ# του #######.

12.8.1. Εντοπ#ζοντας Τον Σωστ# Οδηγ#

Πριν αρχ#σετε, θα πρ#πει να γνωρ#ζετε το μοντ#λο της κ#ρτας που #χετε, ποι# #### χρησιμοποιε#, και αν ε#ναι ### # ### κ#ρτα. Το ####### υποστηρ#ζει #να μεγ#λο ε#ρος καρτ#ν ### και ###. Ελ#γξτε την Λ#στα Συμβατ#τητας Υλικο# για την #κδοση σας για να δε#τε αν η κ#ρτα σας υποστηρ#ζεται.

Εφ#σον ε#στε πλ#ον σ#γουρος #τι η κ#ρτα σας υποστηρ#ζεται, θα χρειαστε# να καθορ#σετε τον κατ#λληλο οδηγ# για την κ#ρτα σας. Το αρχε#ο /usr/src/sys/conf/NOTES και το αρχε#ο /usr/src/sys/arch/conf/NOTES θα σας δ#σουν μια λ#στα με κ#ρτες δικτ#ου και μερικ#ς πληροφορ#ες για τα υποστηριζ#μενα ######## και τις υποστηριζ#με–νες κ#ρτες. Αν #χετε αμφιβολ#ες για το ποι#ς οδηγ#ς ε#ναι ο σωστ#ς, διαβ#στε την σελ#δα βοηθε#ας του οδηγο#. Η σελ#δα βοηθε#ας θα σας δ#σει περισσ#τερες πλη–

ροφορ#ες σχετικ# με το υποστηριζ#μενο υλικ# και ακ#μα και για τα πιθαν# προ–βλ#ματα που μπορε# να προκ#ψουν.

Αν #χετε μια συνηθισμ#νη κ#ρτα, κατα π#σα πιθαν#τητα δεν θα χρειαστε# να ψ#–ξετε πολ# για τον οδηγ#. Οι οδηγο# για τις συνηθισμ#νες κ#ρτες δικτ#ου υπ#ρχουν στον πυρ#να GENERIC, #τσι #στε και θα εμφανιστε# κατα την δι#ρκεια της εκκ#νη–σης, για παρ#δειγμα:

```
dc0: <82c169 PNIC 10/100BaseTX> port 0xa000-0xa0ff mem 0xd3800000-0xd38
000ff irq 15 at device 11.0 on pci0
dc0: Ethernet address: 00:a0:cc:da:da:da
miibus0: <MII bus> on dc0
ukphy0: <Generic IEEE 802.3u media interface> on miibus0
ukphy0:  10baseT, 10baseT-FDX, 100baseTX, 100baseTX-FDX, auto
dc1: <82c169 PNIC 10/100BaseTX> port 0x9800-0x98ff mem 0xd3000000-0xd30
000ff irq 11 at device 12.0 on pci0
dc1: Ethernet address: 00:a0:cc:da:da:db
miibus1: <MII bus> on dc1
ukphy1: <Generic IEEE 802.3u media interface> on miibus1
ukphy1:  10baseT, 10baseT-FDX, 100baseTX, 100baseTX-FDX, auto
```

Στο παρ#δειγμα αυτ#, βλ#πουμε #τι δ#ο κ#ρτες που χρησιμοποιο#ν τον οδηγ# ##(4) #χουν εντοπιστε# στο σ#στημα.

Αν ο οδηγ#ς της ### σας δεν ε#ναι παρ#ν στον GENERIC, θα πρ#πει να φορτ#σετε τον κατ#λληλο οδηγ# για να χρησιμοποι#σετε την ### σας. Αυτ# μπορε# να επιτευχθε# με #ναν απο τους δ#ο αυτο#ς τρ#πους:

- Ο ποι# ε#κολο τρ#πος ε#ναι απλ# να φορτ#σετε #να #ρθρωμα του πυρ#να για την κ#ρτα δικτ#ου σας με το #######(8), # αυτ#ματα κατα την εκκ#νηση προ–σθ#τοντας την κατ#λληλη γραμμ# στο αρχε#ο /boot/loader.conf. Δεν ε#ναι #λοι οι οδηγο# ### διαθ#σιμοι σαν αρθρ#ματα, χαρακτηριστικ# παραδε#γματα ε#ναι τα αρθρ#ματα για συσκευ#ς ###.

- Εναλλακτικ#, μπορε#τε να μεταγλ#ττισετε στατικ# την υποστ#ριξη για την κ#ρ–τα σας στον πυρ#να. Ελ#γξετε το αρχε#ο /usr/src/sys/conf/NOTES, το /usr/src/sys/arch/conf/NOTES και την σελ#δα βοηθε#ας του οδηγο# για να μ#θετε τι πρ#πει να προσθ#–σετε στο αρχε#ο ρυθμ#σεων του πυρ#να. Για περισσ#τερες πληροφορ#ες για το πως να μεταγλωττ#σετε τον πυρ#να, παρακαλ# διαβ#στε το Κεφ#λαιο 9, Ρυθμ#–ζοντας τον Πυρ#να του *FreeBSD*. Αν η κ#ρτα σας εντοπιστε# κατα την εκκ#νηση απο τον πυρ#να (GENERIC) δεν χρει#ζετε να μεταγλ#ττισετε #ναν ν#ο πυρ#να.

12.8.1.1. Χρησιμοποι#ντας Οδηγο#ς #######® Με Το

Δυστυχ#ς, υπ#ρχουν ακ#μα πολλο# κατασκευαστ#ς που δεν παρ#χουν τεχνικ#ς προδιαγραφ#ς για τους οδηγο#ς τους στην κοιν#τητα του ανοικτο# λογισμικο# για–τ# αντιμετωπ#ζουν τ#τοιες πληροφορ#ες σαν μυστικ# του εμπορ#ου. Συνεπ#ς, οι υπε#θυνοι για την αν#πτυξη του ####### και #λλων λειτουργικ#ν συστημ#των μ#–

νουν με δ#ο επιλογ#ς: να αναπτ#ξουν οδηγο#ς με την μακρ# και επ#πονη διαδικα–σ#α της αντ#στροφης μηχανικ#ς # να χρησιμοποι#σουν #δη υπ#ρχοντες οδηγο#ς σε δυαδικ# μορφ# διαθ#σιμους για την πλατφ#ρμα #########® #######®. Οι πε–ρισσ#τεροι υπε#θυνοι για την αν#πτυξη, μεταξ# τους και αυτο# που εμπλ#κονται με το #######, #χουν επιλ#ξει την δε#τερη προσ#γγιση.

Χ#ρη την προσφορ# του #### #### (#####), μι#ς και απο το ####### 5.3######## υπ#ρχει #γηγεν#ς# υποστ#ριξη για το ####### ###### ######### ############# (####). Το #ργο ####### ########## (διαφορετικ# γνωστ# σας ####### ####) πα#ρ–νει #ναν οδηγ# #######® σε δυαδικ# μορφ# και στην ουσ#α τον εξαπατ# #στε να νομ#ζει #τι τρ#χει σε #######®. Λ#γο του #τι ο οδηγ#ς ####(4) χρησιμοποιε# μ#α #######® δυαδικ# μορφ#, μπορε# να χρησιμοποιηθε# μ#νο σε #386™ και ###64 συστ#ματα.

Σημε#ωση

Ο οδηγ#ς ####(4) ε#ναι σχεδιασμ#νος #στε να υποστηρ#ζει κυρ#ως συσκευ#ς ###, ####### και ######, οι συσκευ#ς ### δεν υποστηρ#ζονται ακ#μα.

Για να χρησιμοποι#σετε τον ##########, θα χρειαστε#τε τρ#α πρ#γματα:

1. Τον πηγα#ο κ#δικα του πυρ#να
2. Την #######® ## δυαδικ# μορφ# του οδηγο# (.SYS επ#κταση)
3. Το #######® ## αρχε#ο ρυθμ#σεων του οδηγο# (.INF επ#κταση)

Εντοπ#στε τα αρχε#α αυτ# για την κ#ρτα σας. Γενικ#, αυτ# μπορο#ν να βρεθο#ν στα παρεχ#μενα ### # στους ιστ#τοπους των κατασκευαστ#ν. Στα ακ#λουθα πα–ραδε#γματα, θα χρησιμοποι#σουμε τα αρχε#α W32DRIVER.SYS και W32DRIVER.INF.

Σημε#ωση

Δεν μπορε#τε να χρησιμοποι#σετε οδηγο#ς #######®/#386 σε συστ#ματα #######/###64, θα πρ#πει να βρε#τε οδηγο#ς #######®/###64 για να δουλ#ψουν σωστ#.

Το επ#μενο β#μα ε#ναι να μεταγλωττ#σετε τον δυαδικ# οδηγ# μ#σα σε #να φορτ#–σιμο #ρθρωμα του πυρ#να. Για να το επιτ#χετε αυτ#, θα πρ#πει σαν root, να χρη–σιμοποι#σετε το ########(8):

```
# ndisgen -/path/to/W32DRIVER.INF -/path/to/W32DRIVER.SYS
```

Το βοηθητικ# πρ#γραμμα #######(8) ε#ναι διαδραστικ# και θα σας ενημερ#σει για οποιαδ#ποτε επιπλ#ον πληροφορ#α μπορε# να χρειαστε#; θα παρ#γει #να #ρθρωμα του πυρ#να στον τρ#χοντα κατ#λογο και μπορε# να φορτωθε# ως εξ#ς:

```
# kldload -./W32DRIVER.ko
```

Επιπλ#ον του παραχθ#ντος αρθρ#ματος, θα πρ#πει να φορτ#σετε τα αρθρ#ματα ndis.ko και if_ndis.ko. Αυτ# θα πρ#πει να γ#νει αυτ#ματα #ταν φορτ#νετε οποιαδ#ποτε εξαρτ#ται απο το ####(4). Αν θ#λετε να το κ#νετε χειρωνακτικ#, θα πρ#πει να χρησιμοποι#σετε τις ακ#λουθες εντολ#ς:

```
# kldload ndis
# kldload if_ndis
```

Η πρ#τη εντολ# φορτ#νει τον οδηγ# #### ######## #######, εν# η δε#τερη φορτ#νει την πραγματικ# κ#ρτα δικτ#ου.

Τ#ρα, ελ#γξτε το #####(8) για να δε#τε αν υπ#ρχουν σφ#λματα κατα την φ#ρτωση. Αν #λα π#γαν καλ#, θα πρ#πει να δε#τε μια παρ#μοια #ξοδο με την επ#μενη:

```
ndis0: <Wireless-G PCI Adapter> mem 0xf4100000-0xf4101fff irq 3 at device 8.0 on pci1
ndis0: NDIS API version: 5.0
ndis0: Ethernet address: 0a:b1:2c:d3:4e:f5
ndis0: 11b rates: 1Mbps 2Mbps 5.5Mbps 11Mbps
ndis0: 11g rates: 6Mbps 9Mbps 12Mbps 18Mbps 36Mbps 48Mbps 54Mbps
```

Απο εδ# και π#ρα μπορε#τε να χειριστε#τε την συσκευ# ndis0 σαν μια οποιαδ#ποτε κ#ρτα δικτ#ου (π.χ., dc0).

Μπορε#τε να ρυθμ#σετε το σ#στημα να φορτ#νει τα #### αρθρ#ματα κατα την εκκ#νηση με τον #διο τρ#πο με τα #πως με οποιαδ#ποτε #λλα αρθρ#ματα. Πρ#τα, αντιγρ#ψτε το παραχθε#σα #ρθρωμα, W32DRIVER.ko, στον κατ#λογο /boot/modules. Τ#τε, προσθ#στε την ακ#λουθη γραμμ# στο /boot/loader.conf:

```
W32DRIVER_load="YES"
```

12.8.2. Ρυθμ#ζοντας Την Κ#ρτα Δικτ#ου

Μ#λις ο κατ#λληλος οδηγ#ς φορτωθε# για την κ#ρτα δικτ#ου, χρει#ζεται να ρυθμι–στε#. #πως πολλ# #λλα πρ#γματα, η κ#ρτα δικτ#ου ε#χε ρυθμιστε# κατα την στιγμ# της εγκατ#στασης με το ##########.

Για να εμφαν#σετε τις κ#ρτες δικτ#ου που #χετε στο σ#στημα σας, πληκτρολογ#στε την ακ#λουθη εντολ#:

```
% ifconfig
```

```
dc0: flags=8843<UP,BROADCAST,RUNNING,SIMPLEX,MULTICAST> mtu 1500
        inet 192.168.1.3 netmask 0xffffff00 broadcast 192.168.1.255
        ether 00:a0:cc:da:da:da
        media: Ethernet autoselect (100baseTX <full-duplex>)
        status: active
dc1: flags=8843<UP,BROADCAST,RUNNING,SIMPLEX,MULTICAST> mtu 1500
        inet 10.0.0.1 netmask 0xffffff00 broadcast 10.0.0.255
        ether 00:a0:cc:da:da:db
        media: Ethernet 10baseT/UTP
        status: no carrier
lp0: flags=8810<POINTOPOINT,SIMPLEX,MULTICAST> mtu 1500
lo0: flags=8049<UP,LOOPBACK,RUNNING,MULTICAST> mtu 16384
        inet 127.0.0.1 netmask 0xff000000
tun0: flags=8010<POINTOPOINT,MULTICAST> mtu 1500
```

Σημε#ωση

Παλαι#τερες εκδ#σεις του ####### μπορε# να χρει#ζονται την παρ#μετρο -a ακολουθο#μενη στην ########(8), για πε–ρισσ#τερες λεπτομ#ρειες σχετικ# με την σωστ# σ#νταξη του ########(8), παρακαλ# ανατρ#ξτε στην σελ#δα βοηθε#ας. Σημει#στε επ#σης #τι οι εγγραφ#ς που αφορο#ν το ###6 (inet6 κτλπ.) #χουν παραμεληθε# σε αυτ# το παρ#δειγμα.

Σε αυτ# το παρ#δειγμα, οι ακ#λουθες συσκευ#ς #χουν εμφανιστε#:

- dc0: Η πρ#τη ######## κ#ρτα δικτ#ου
- dc1: Η δε#τερη ######## κ#ρτα δικτ#ου
- lp0: Η παρ#λληλη π#ρτα
- lo0: Η συσκευ# ########
- tun0: Η συσκευ# ###### χρησιμοποιο#μενη απο το πρ#γραμμα ###

Το ####### χρησιμοποιε# τα ον#ματα των οδηγ#ν με την σειρ# κατα την οπο#α εντοπ#στηκαν οι αντ#στοιχες κ#ρτες κατα την εκκ#νηση. Για παρ#δειγμα η συ–σκευ# sis2 θα ε#ναι η τρ#τη κ#ρτα δικτ#ου που χρησιμοποιε# τον οδηγ# ###(4).

Στο παρ#δειγμα αυτ#, η συσκευ# dc0 ε#ναι π#νω και τρ#χει. Οι λ#ξεις κλειδ#α ε#ναι:

1. UP σημα#νει #τι η κ#ρτα ε#ναι ρυθμισμ#νη και #τοιμη.
2. Η κ#ρτα #χει μ#α ######## διε#θυνση (inet) ρυθμισμ#νη (σε αυτ# την περ#πτωση 192.168.1.3).

3. #χει μ#α #γκυρη μ#σκα υποδικτ#ου (netmask; 0xffffff00 ε#ναι το #διο με το 255.255.255.0).

4. #χει μ#α #γκυρη ######### διε#θυνση (σε αυτ# την περ#πτωση, 192.168.1.255).

5. Η διε#θυνση ### της κ#ρτας (ether) ε#ναι 00:a0:cc:da:da:da

6. Η επιλογ# του φυσικο# μ#σου ε#ναι σε κατ#σταση ############# (media: Ethernet autoselect (100baseTX <full-duplex>)). Παρατηρο#με #τι η dc1 #χει ρυθμιστε# να τρ#χει σαν 10baseT/UTP μ#σο. Για περισσ#τερες πληροφορ#ες για τους τ#πους των μ#σων εν#ς οδηγο#, παρακαλ# ανατρ#ξτε στην σελ#δα βοηθε#ας.

7. Η κατ#σταση της σ#νδεσης (status) ε#ναι active, δηλ. #χει εντοπιστε# σ#μα μετα–φορ#ς. Στην dc1, παρατηρο#με status: no carrier. Αυτ# ε#ναι λογικ# αφο# το καλ#διο ######## δεν #χει συνδεθε# με την κ#ρτα.

Αν το ########(8) εμφαν#ζει κ#τι παρ#μοιο με αυτ#:

```
dc0: flags=8843<BROADCAST,SIMPLEX,MULTICAST> mtu 1500
        ether 00:a0:cc:da:da:da
```

σημα#νει #τι η κ#ρτα δεν #χει ρυθμιστε#.

Για να ρυθμ#σετε την κ#ρτα σας, θα χρειαστε#τε προν#μια root. Η ρ#θμιση της κ#ρ–τας δικτ#ου μπορε# να γ#νει απο την γραμμ# εντολ#ν με το ########(8) αλλ# θα πρ#πει να το επαναλ#βετε σε κ#θε επανεκκ#νηση του συστ#ματος. Το αρχε#ο /etc/rc.conf ε#ναι εκε# #που πρ#πει να προσθ#σετε τις ρ#θμισεις της κ#ρτας δικτ#ου.

Ανο#ξτε το αρχε#ο /etc/rc.conf με τον αγαπημ#νο σας κειμενογρ#φο. Θα χρειαστε# να προσθ#σετε μ#α γραμμ# για κ#θε κ#ρτα δικτ#ου που υπ#ρχει στο σ#στημα σας, για παρ#δειγμα στην περ#πτωση μας, θα πρ#πει να προσθ#σετε τι εξ#ς γραμμ#ς:

```
ifconfig_dc0="inet 192.168.1.3 netmask 255.255.255.0"
ifconfig_dc1="inet 10.0.0.1 netmask 255.255.255.0 media 10baseT/UTP"
```

Θα πρ#πει να αντικαταστ#σετε το dc0, dc1, και ο#τω κ#θε εξ#ς, με τις σωστ#ς συ–σκευ#ς των καρτ#ν σας, και τις σωστ#ς διευθ#νσεις. Θα πρ#πει να διαβ#σετε την σελ#δα βοηθε#ας του οδηγο# και του ########(8) για περισσ#τερες λεπτομ#ριες σχετικ# με τις επιτρεπ#μενες παραμ#τρους και επ#σης την σελ#δα βοηθε#ας του ##.####(5) για περισσ#τερες λεπτομ#ριες σχετικ# με την σ#νταξη του /etc/rc.conf.

Αν ρυθμ#σατε το δ#κτυο σας κατα την εγκατ#σταση, μερικ#ς γραμμ#ς σχετικ#ς με την/τις κ#ρτα/κ#ρτες δικτ#ου θα υπ#ρχουν #δη. Ελ#γξτε διπλ# το /etc/rc.conf προτο# προσθ#στε επιπλ#ον γραμμ#ς.

Θα πρ#πει επ#σης να διορθ#σετε το αρχε#ο /etc/hosts #στε να προσθ#σετε τα ον#ματα και τις ## διε#θυνσεις απο τα δι#φορα μηχαν#ματα στο ### σας, αν δεν ε#ναι #δη

ρυθμισμ#να. Για περισσ#τερες πληροφορ#ες ανατρ#ξτε στην σελ#δα βοηθε#ας του #####(5) και του /usr/share/examples/etc/hosts.

12.8.3. Δοκιμ#ς Και Επ#λυση Προβλημ#των

Μ#λις κ#νετε τις βασικ#ς αλλαγ#ς στο /etc/rc.conf, θα πρ#πει να επανεκκιν#σετε το σ#στημα σας. Αυτ# θα επιτρ#ψει σε πιθαν#ς αλλαγ#ς στις κ#ρτες να εφαρμοστο#ν, και να επιβεβαι#σετε #τι το σ#στημα επανεκκινε# χωρ#ς καν#να λ#θος στις ρυθ–μ#σεις.

Μ#λις το σ#στημα επανεκκινηθε#, θα πρ#πει να δοκιμ#σετε τις κ#ρτες δικτ#ου.

12.8.3.1. Δοκιμ#ζοντας Μια ######## Κ#ρτα

Για να επιβεβαι#σετε #τι η ######## κ#ρτα λειτουργε# σωστ#, θα πρ#πει να κ#νετε δ#ο πρ#γματα. Πρ#τα, κ#ντε #### την κ#ρτα την #δια, και μετ# κ#ντε #### #να #λλο μηχ#νημα στο ###.

Πρ#τα δοκιμ#στε στην τοπικ# κ#ρτα:

```
% ping -c5 192.168.1.3
PING 192.168.1.3 (192.168.1.3): 56 data bytes
64 bytes from 192.168.1.3: icmp_seq=0 ttl=64 time=0.082 ms
64 bytes from 192.168.1.3: icmp_seq=1 ttl=64 time=0.074 ms
64 bytes from 192.168.1.3: icmp_seq=2 ttl=64 time=0.076 ms
64 bytes from 192.168.1.3: icmp_seq=3 ttl=64 time=0.108 ms
64 bytes from 192.168.1.3: icmp_seq=4 ttl=64 time=0.076 ms

--- 192.168.1.3 ping statistics ----
5 packets transmitted, 5 packets received, 0% packet loss
round-trip min/avg/max/stddev = 0.074/0.083/0.108/0.013 ms
```

Τ#ρα δοκιμ#στε σε #να #λλο μηχ#νημα στο ###:

```
% ping -c5 192.168.1.2
PING 192.168.1.2 (192.168.1.2): 56 data bytes
64 bytes from 192.168.1.2: icmp_seq=0 ttl=64 time=0.726 ms
64 bytes from 192.168.1.2: icmp_seq=1 ttl=64 time=0.766 ms
64 bytes from 192.168.1.2: icmp_seq=2 ttl=64 time=0.700 ms
64 bytes from 192.168.1.2: icmp_seq=3 ttl=64 time=0.747 ms
64 bytes from 192.168.1.2: icmp_seq=4 ttl=64 time=0.704 ms

--- 192.168.1.2 ping statistics ----
5 packets transmitted, 5 packets received, 0% packet loss
round-trip min/avg/max/stddev = 0.700/0.729/0.766/0.025 ms
```

Μπορε#τε να χρησιμοποι#σετε και το #νομα το μηχαν#ματος αντ# της διε#θυνσης 192.168.1.2 αν #χετε ρυθμ#σει το αρχε#ο /etc/hosts.

12.8.3.2. Επ#λυση Προβλημ#των

Η επ#λυση προβλημ#των υλικο# και λογισμικο# ε#ναι π#ντοτε επ#πονη, #νας π#–νος ο οποι#ς μπορε# να ανακουφιστε# ελ#γχοντας μερικ# απλ# πρ#γματα πρ#τα. Ε#ναι το καλ#διο του δικτ#ου συνδεδεμ#νο; #χετε ρυθμ#σει σωστ# τις υπηρεσ#ες δικτ#ου; #χετε ρυθμ#σει σωστ# το π#ρινο τε#χος; #χει πρ#γματι το ####### υπο–στ#ριξη για αυτ# την κ#ρτα δικτ#ου; Πρ#πει π#ντα να ελ#γχετε τις σημει#σεις του υλικο# πριν στε#λε μ#α αναφορ# για #να πρ#βλημα. Αναβαθμ#στε την #κδοση του ####### στην τελευτα#α ΣΤΑΘΕΡΗ #κδοση. Ελ#γξτε τα αρχε#α των λιστ#ν μηνυ–μ#των, # ψ#ξτε στο ########.

Αν η κ#ρτα δουλε#ει, αλλ# με χαμηλ# απ#δοση, θα #ξιζε να διαβ#σετε την σελ#δα βοηθε#ας ######(7). Μπορε#τε επ#σης να ελ#γξετε οι αν λανθασμ#νες ρυθμ#σεις του δικτ#ου προκαλο#ν τις αργ#ς συνδ#σεις.

Μερικο# χρ#στες αντιμετωπ#ζουν #να # δ#ο μην#ματα ###### #######, τα οπο#α ε#ναι φυσιολογικ# για μερικ#ς κ#ρτες. Αν συνεχιστο#ν, # γ#νουν ενοχλητικ#, θα πρ#πει να ελ#γξετε μ#πως και κ#ποιες συσκευ#ς παρεμποδ#ζουν η μ#α την #λλη. Ελ#γξτε διπλ# τις συνδ#σεις των καλωδ#ων. #σως θα πρ#πει να αποκτ#σετε μ#α #λλη κ#ρτα.

Μερικ#ς φορ#ς, οι χρ#στες παρατηρο#ν μερικ# μην#ματα λ#θους ######## #######. Το πρ#το πρ#γμα που πρ#πει να κ#νετε ε#ναι να ελ#γξετε το καλ#διο του δικτ#ου. Αρκ#τες κ#ρτες χρει#ζονται μ#α θ#ση ### που να υποστηρ#ζει ### #########. Σε μερικ#ς παλι#ς μητρικ#ς κ#ρτες. μ#νο μ#α θ#ση ### το υποστ#ριζε (συν#θως η θ#ση 0). Ελ#γξτε την κ#ρτα δικτ#ου και την τεκμηρ#ωση της μητρικ#ς κ#ρτας για να διαπιστ#σετε αν εκε# ε#ναι το πρ#βλημα.

Το μ#νυμα ## ##### ## #### εμφαν#ζεται αν το σ#στημα αδυνατε# να δρομολογ#–σει τα πακ#τα στον προορισμ# τους. Αυτ# συμβα#νει αν δεν #χει καθοριστε# προ–επιλεγμ#νη διε#θυνση δρομολ#γησης, # αν #να καλ#διο #χει ξεσυνδεθε#. Ελ#γξτε την #ξοδο τις εντολ#ς netstat -rn και σιγουρευτε#τε #τι η διε#θυνση δρομολ#γησης ε#ναι #γκυρη. Αν δεν #χει καθοριστε#, διαβ#στε το Κεφ#λαιο 32, Προχωρημ#να Θ#ματα Δικτ#ωσης για περισσ#τερες πληροφορ#ες.

Το μ#νυμα λ#θους ####: ######: ########## ###### συμβα#νει κυρ#ως λ#γο κ#–ποιας λ#θος ρ#θμισης στο π#ρινο τε#χος. Αν το ipfw ε#ναι ενεργοποιημ#νο στον πυρ#να αλλ# δεν #χουν καθοριστε# καν#νες, τ#τε η προεπιλεγμ#νη πολιτικ# ε#ναι η απαγ#ρευση #λης της κ#νησης, ακ#μα και των αιτημ#των ####! Διαβ#στε το Κε–φ#λαιο 31, *Firewalls* για περισσ#τερες πληροφορ#ες.

Μερικ#ς φορ#ς η απ#δοση της κ#ρτας μπορε# να ε#ναι φτωχ#, # κ#τω του μ#σου #ρου. Σε αυτ#ς τις περιπτ#σεις το καλ#τερο ε#ναι να ρυθμ#σετε την κατ#σταση του μ#σου απο autoselect στην κατ#λληλη κατ#σταση. Εν# συν#θως αυτ# φα#νετε να δουλε#ει στα περισσ#τερα υλικ#, μπορε# να μην λ#σει το πρ#βλημα στον καθ#–ναν. Και π#λι, ελ#γξτε #λες τις ρυθμ#σεις του δικτ#ου, και ξαναδιαβ#στε π#λι την σελ#δα βοηθε#ας ######(7).

12.9. Εικονικ#

Μ#α αρκετ# συνηθισμ#νη χρ#ση του ####### ε#ναι η εικονικ# φιλοξεν#α ιστοχ#–ρων, #που και #νας εξυπηρετητ#ς εμφαν#ζεται στο δ#κτυο σαν περισσ#τερο απο #νας. Αυτ# επιτυγχ#νεται αναθ#τοντας πολλαπλ#ς δικτυακ#ς διευθ#νσεις σε μ#α και μ#νο συσκευ#.

Μ#α κ#ρτα δικτ#ου #χει μ#α #πραγματικ## διε#θυνση, και απερι#ριστο αριθμ# #εικονικ#ν# διευθ#νσεων. Οι εικονικ#ς αυτ#ς διε#θυνσεις προσθ#τονται με την μορφ# εγγραφ#ν στο αρχε#ο /etc/rc.conf.

Μ#α εγγραφ# εικονικ#ς διε#θυνσης για την κ#ρτα δικτ#ου fxp0 μοι#ζει ως εξ#ς:

```
ifconfig_fxp0_alias0="inet xxx.xxx.xxx.xxx netmask xxx.xxx.xxx.xxx"
```

Σημει#στε #τι οι εγγραφ#ς αυτ#ς πρ#πει να ξεκινο#ν με alias0 και να συνεχ#ζουν πρ#ς τα π#νω σε σειρ#, (για παρ#δειγμα, _alias1, _alias2, και ο#τω κ#θε εξ#ς). Η διαδι–κασ#α ρ#θμισης θα σταματ#σει στον πρ#το αριθμ# που λε#πει.

Ο υπολογισμ#ς της μ#σκας δικτ#ου ε#ναι σημαντικ#ς, αλλ# ευτυχ#ς και ε#κολος. Για κ#θε κ#ρτα, πρ#πει να υπ#ρχει μ#α διε#θυνση η οπο#α αντιπροσωπε#ει σω–στ# την μ#σκα του δικτ#ου. Οποιαδ#ποτε #λλη διε#θυνση που συμπ#πτει στο #διο δ#κτυο πρ#πει να #χει μ#σκα δικτ#ου 1# (εκφρασμ#νη ε#τε σαν 255.255.255.255 ε#τε σαν 0xffffffff).

Για παρ#δειγμα, εξετ#στε την περ#πτωση #που η κ#ρτα δικτ#ου fxp0 ε#ναι συνδε–δεμ#νη σε δ#ο δ#κτυα, το δ#κτυο 10.1.1.0 με μ#σκα δικτ#ου 255.255.255.0 και το δ#κτυο 202.0.75.16 με μ#σκα δικτ#ου 255.255.255.240. Θ#λουμε το σ#στημα να π#ρει τις διευθ#ν–σεις απ# 10.1.1.1 μ#χρι 10.1.1.5 και τις 202.0.75.17 μ#χρι 202.0.75.20. #πως σημει#θηκε πα–ραπ#νω, μ#νο η πρ#τες διευθ#νσεις (στην περ#πτωση αυτ#, η 10.0.1.1 και η 202.0.75.17) πρ#πει να #χουν πραγματικ#ς μ#σκες δικτ#ου. #λες οι υπ#λοιπες, απ# (10.1.1.2 μ#–χρι 10.1.1.5 και 202.0.75.18 μ#χρι 202.0.75.20) πρ#πει να ρυθμιστο#ν με μ#σκα δικτ#ου 255.255.255.255.

Η ακ#λουθες εγγραφ#ς στο αρχε#ο /etc/rc.conf θα ρυθμ#σουν την κ#ρτα #πως πρ#πει για το παρ#δειγμα:

```
ifconfig_fxp0="inet 10.1.1.1 netmask 255.255.255.0"
ifconfig_fxp0_alias0="inet 10.1.1.2 netmask 255.255.255.255"
ifconfig_fxp0_alias1="inet 10.1.1.3 netmask 255.255.255.255"
ifconfig_fxp0_alias2="inet 10.1.1.4 netmask 255.255.255.255"
ifconfig_fxp0_alias3="inet 10.1.1.5 netmask 255.255.255.255"
ifconfig_fxp0_alias4="inet 202.0.75.17 netmask 255.255.255.240"
ifconfig_fxp0_alias5="inet 202.0.75.18 netmask 255.255.255.255"
ifconfig_fxp0_alias6="inet 202.0.75.19 netmask 255.255.255.255"
ifconfig_fxp0_alias7="inet 202.0.75.20 netmask 255.255.255.255"
```

12.10. Αρχε#α Ρυθμ#σεων

12.10.1. Ο κατ#λογος **/etc**

Τα αρχε#α ρυθμ#σεων αποθηκε#ονται σε καταλ#γους. Μερικο# απο αυτο#ς ε#ναι:

/etc	Γενικ#ς ρυθμ#σεις του συστ#ματος, #### #### ## ###############.
/etc/defaults	####### ######## ## ###### ############# #####.
/etc/mail	##### ########(8) #############, ##### ### ############# #####.
/etc/ppp	############# ### #### ##### ### ########## ########.
/etc/namedb	####### ######## ### #####(8) ####. ######## named.conf ### #### ##### ### ###### ####.
/usr/local/etc	############# ##### ### ######### ############. ### ####### ############### ###############.
/usr/local/etc/rc.d	#####/#### ####### ### ######### ############.
/var/db	############# ######### ############### ######## #####, #### ## ### ####### ########, ### ###### ########, ### ## ##

12.10.2.

12.10.2.1. **/etc/resolv.conf**

/etc/resolv.conf ######## ### ######### ######## ######## ### ######## ###### #### ###### (###).

resolv.conf ###:

nameserver	### ## ####### ## # #### ###### ### ######## ###### #####. ### ####### ### ####### ## ### ##### ###### #### # ####### ## #####.
search	###### #### ### ######## ######. #### ## ######## ########## ## ### ###### ## ### ##### ########.
domain	### ##### ###### ####.

resolv.conf:

```
search example.com
```

```
nameserver 147.11.1.11
nameserver 147.11.100.30
```

Σημε#ωση

search ### domain ####### ###### ## ####.

####, ########(8) ####### ######## resolv.conf #### ########### ######## #### ### #### ######.

12.10.2.2. **/etc/hosts**

/etc/hosts ## # ###### #### ######## ########### ## ### ### ########. ## ##### ## ########### #### ### ### ### ######### #### ## ## ####### ########. ##### ######### ######### ### # ### ### ## ###### ## #### ### ########## ###### ######## ####### ## ####### ## # #####(8) ######. ############, /etc/hosts ### ## #### ## ####### # ##### ###### ## ######## #####, ######## ### #### ## ##### ########## ### ######## ######## #####.

```
# $FreeBSD$
#
# Host Database
# This file should contain the addresses and aliases
# for local hosts that share this file.
# In the presence of the domain name service or NIS, this file may
# not be consulted at all; see -/etc/nsswitch.conf for the resolution order.
#
#
::1                     localhost localhost.my.domain myname.my.domain
127.0.0.1               localhost localhost.my.domain myname.my.domain

#
# Imaginary network.
#10.0.0.2               myname.my.domain myname
#10.0.0.3               myfriend.my.domain myfriend
#
# According to RFC 1918, you can use the following IP networks for
# private nets which will never be connected to the Internet:
#
#       10.0.0.0        --   10.255.255.255
#       172.16.0.0      --   172.31.255.255
#       192.168.0.0     --   192.168.255.255
#
# In case you want to be able to connect to the Internet, you need
# real official assigned numbers.  PLEASE PLEASE PLEASE do not try
# to invent your own network numbers but instead get one from your
# network provider (if any) or from the Internet Registry (ftp to
```

```
# rs.internic.net, directory `/templates').
#
```

/etc/hosts ##### ## ### ###### ###### ##:

```
[Internet address] [official hostname] [alias1] [alias2] -...
```

#######:

```
10.0.0.1 myRealHostname.example.com myRealHostname foobar1 foobar2
```

####### #####(5) ### #### ###########.

12.10.3. ### ####

12.10.3.1. **syslog.conf**

syslog.conf ## ### ############## #### ### ### #######(8) #######. ## ######### ##### ##### ## syslog ######## ### ###### ## ########## ### #####.

```
# $FreeBSD$
#
#       Spaces ARE valid field separators in this file. However,
#       other *nix-like systems still insist on using tabs as field
#       separators. If you are sharing this file between systems, you
#       may want to use only tabs as field separators here.
#       Consult the syslog.conf(5) manual page.
*.err;kern.debug;auth.notice;mail.crit          -/dev/console
*.notice;kern.debug;lpr.info;mail.crit;news.err -/var/log/messages
security.*                                      -/var/log/security
mail.info                                       -/var/log/maillog
lpr.info                                        -/var/log/lpd-errs
cron.*                                          -/var/log/cron
*.err                                           root
*.notice;news.err                                       root
*.alert                                         root
*.emerg                                           *
# uncomment this to log all writes to -/dev/console to -/var/log/console.log
#console.info                                      -/var/log/console.log
# uncomment this to enable logging of all log messages to -/var/log/all.log
#*.*                                            -/var/log/all.log
# uncomment this to enable logging to a remote log host named loghost
#*.*                                            @loghost
# uncomment these if you're running inn
# news.crit                                        -/var/log/news/news.crit
# news.err                                         -/var/log/news/news.err
# news.notice                                        -/var/log/news/news.notice
!startslip
*.*                                             -/var/log/slip.log
!ppp
*.*                                             -/var/log/ppp.log
```

####### ### ######.####(5) ###### #### ### #### ###########.

12.10.3.2. **newsyslog.conf**

newsyslog.conf ## ### ############# #### ### #########(8), # ####### #### ## ######## ######### ## ### ## ####(8). #########(8) ########## #### ### ##### ####### ######### ## ###########. logfile ## ##### ## logfile.0, logfile.0 ## ##### ## logfile.1, ### ## ##. #############, ### ### ##### ### ## ######## ## ####(1) ###### ####### #### ## ## #####: logfile.0.gz, logfile.1.gz, ### ## ##.

newsyslog.conf ######### ##### ### ##### ### ## ## #######, ### #### ### ## ## ####, ### #### #### ### ## ## #######. ### ##### ### ## ########## ###/## ######## #### #### #### ###### ####### # ####### ####, ## ## # ####### ######## ####/####.

```
# configuration file for newsyslog
# $FreeBSD$
#
# filename       [owner:group]    mode count size when [ZB] [/pid_file] [sig_num]
/var/log/cron                   600  3     100  *     Z
/var/log/amd.log                644  7     100  *     Z
/var/log/kerberos.log           644  7     100  *     Z
/var/log/lpd-errs               644  7     100  *     Z
/var/log/maillog                644  7     *    @T00  Z
/var/log/sendmail.st            644  10    *    168   B
/var/log/messages               644  5     100  *     Z
/var/log/all.log                600  7     *    @T00  Z
/var/log/slip.log               600  3     100  *     Z
/var/log/ppp.log                600  3     100  *     Z
/var/log/security               600  10    100  *     Z
/var/log/wtmp                   644  3     *    @01T05 B
/var/log/daily.log              640  7     *    @T00  Z
/var/log/weekly.log             640  5     1    $W6D0 Z
/var/log/monthly.log            640  12    *    $M1D0 Z
/var/log/console.log            640  5     100  *     Z
```

####### ### #########(8) ###### #### ### #### ###########.

12.10.4. **sysctl.conf**

sysctl.conf ##### #### #### rc.conf. ###### ### ### ## # variable=value ####. ### ######### ###### ### ### ##### ### ###### #### #### ########## ####. ### ### ######### ### ######## ## #### ####.

#####, ### ######### ######## ### ## ### ## sysctl.conf:

```
# Do not log fatal signal exits (e.g. sig 11)
kern.logsigexit=0
```

```
# Prevent users from seeing information about processes that
# are being run under another UID.
security.bsd.see_other_uids=0
```

12.11. ###### ####

######(8) ## ## ######### #### ###### ### ## #### ####### ## # ####### ####### ######. #### ######## #### ######## ####### ## ### ###/## ##### ### ####### ###### ###### #### ### ############ ####### ########## ### ## ########## ###### #############. #### #### ####### ###### ######### ### ## #### ### ### ##### ######(8).

####, ######(8) ###### ### #########: ## #### ### ## ###### ###### ########.

#########:

```
% sysctl --a
```

########, ### #######, kern.maxproc:

```
% sysctl kern.maxproc
kern.maxproc: 1044
```

########, ### ### ######### *variable=value* ######:

```
# sysctl kern.maxfiles=5000
kern.maxfiles: 2088 --> 5000
```

######## ## ###### ######### ### ####### ###### #######, #######, ## ######## (# ####### ##### 1 ### ### ## # 0 ### ##).

#####, ### #### ## ### /etc/sysctl.conf ####. ### #### ########### ### ### ######.####(5) ###### #### ### ### Τμ#μα 12.10.4, #sysctl.conf#.

12.11.1. ######(8)

Contributed by Tom Rhodes.

######(8) ######. ##### #### ## ######### ###########, ## ### #### ## #### ## (##)####.

#######(4) ###### #### ### ##### ###### ######, ### #### #### ###### ##### #### ####### ##:

```
cbb0: Could not map register memory
```

```
device_probe_and_attach: cbb0 attach returned 12
```

######(8) ######## ##### ### ### #### ####. ## ######## ##### ########## # #### ### ### ######(8) ###### ## ##### ##### /boot/loader.conf. ####### ######## ### ####### ## ### /boot/defaults/loader.conf ####.

hw.pci.allow_unsupported_io_range=1 ## ### ############## ####. ### #######(4) #### #### ########.

12.12. ######

12.12.1. ######

12.12.1.1. **vfs.vmiodirenable**

vfs.vmiodirenable ###### ######## ### ## ### ## ###### 0 (###) ## 1 (##); ## ## 1 ## #######. #### ######## ######## ### ########### ### ###### ## ### ######. #### ########### ### #####, ##### #### # ###### ######## (######### 1 #) ## ### #### ###### ### #### (######### 512 #####) ## ### ###### #####. #### #### ######## ###### ### (## 0), ### ###### ##### #### #### ##### # ##### ###### ## ########## #### ## ### #### # #### ###### ## ######. #### ###### ## (## 1), #### ###### ###### ### ###### ##### ## ### ### ## #### ##### ## ##### ### ##########, ###### ### ### ###### ######### ### ######## ##########. #######, ### ######## ######## ###### #### ## ##### # ######### ## ### ######## #### #### (######### 4 #) ###### #### 512 #####. ## ######### ####### #### ###### ## ## ### ### ####### ### ######## ##### ########## ##### ####### ## #####. #### ######## ### ####### ### ######, ##### #### #######, ### #### ########. ######## #### ###### ## #### ######### ### ###### ########## #### #### ### ###### ###### ### ### ###### ########## ## #### ###.

12.12.1.2. **vfs.write_behind**

vfs.write_behind ###### ######## ######## ## 1 (##). #### ##### ### #### ###### ## ##### ##### ###### ## #### ######## ### #########, ##### ######### ###### #### ######## ##### ########## #####. ### #### ## ## ##### ########## ### ###### ##### #### ##### ######## #### ## ##### ### ######## #/# ###########. #######, #### ### ##### ######### ### ##### ####### ############# ### ### #### ## #### ## ###.

12.12.1.3. **vfs.hirunningspace**

vfs.hirunningspace ###### ######## ########## ### #### ########## ##### #/# ### ## ###### ## #### ########## ########## ## ### ##### ########. ### ######## ## ######## ########## ### ## ######## #### #### ## ##### ### ### #### ##

megabytes. #### #### ####### ### #### # ##### (######### ### ###### ####### ##### #########) ### #### ## ######### ### ########## ##########. ## ### ### #### ##### ########## ####! ###### ##### ###### ### ### ####### ## ##### ######### ## ### #### ####.

#######. ## ## ### ######### ######### ##### ######, ### ## ###### #### ## ######### #### ### ## ############# ###### ######.

12.12.1.4. vm.swap_idle_enabled

vm.swap_idle_enabled ###### ######## ## ###### ## ##### ########## ####### ##### ### #### #### ## ##### ######## ### ####### ### ###### ### #### ## #### #########. #### ####### #### ## ######## # ##### #### ## ########## ######## ## #### ###### ########. ####### #### ####### ## ### ######## ### ####### ########## (## #### #######) ### vm.swap_idle_threshold1 ### vm.swap_idle_threshold2 ###### ### ## ####### ### ######## ## ###### ##### ########## #### #### ######### #### ####### #### ### ###### ####### #########. #### ##### # ####### #### ## ### ####### ######. ## ### #### #### ###### ## ###### ### #### ##, ####### ### ######## ### ### ###### ## ########## ######## ###### ###### ###### #### #####; #### ###### #### #### ### #### #########. ## # ##### ###### #### ###### #### #### # ############ ###### ### ## # ##### ###### #### ## ####### ##### ######## ###### #### ###### ###### ### ## ###### ## ##### ##### ######### #### ### ### ## ###### ######.

12.12.1.5. hw.ata.wc

####### 4.3 ####### #### ####### ### ### ##### #######. #### ####### ##### ######### ## ### ##### ### ### ########## ######### ### ## ####### #### ########## ###### ########## ## #### ##### #######. ### ####### ## #### ### ###### ### ##### #### # ##### #########. #### ### ##### ####### ###### ##, ### #### ###### ### #### ##### #### ## #### ### ## #####, ### #### ######### ##### ####### #### ###### ############ #### ##### ##### #### #####. # ##### ## ##### ####### ### ##### ####### #### ###### ##########. ######### ####### ### ####### ## ## ####. #############, ### ###### ### #### # #### ########## #### #### ## ####### ##### ####### #### ## ## ## ####### ### ###### ##### ### #######. ### ###### ##### ### ####### ## #### ###### ## ######### ### hw.ata.wc ###### ########. ## ### ##### ####### ## ###### ###, ### ### #### ## #### ## ## ####### ### ###### ######## #### ## 1. #### #### ## #### #### ### #### ###### ## #### ####. ########## ## ## ## ##### ### ###### ##### #### #### ## ######.

###########, ###### ### ###(4).

12.12.1.6. SCSI_DELAY (kern.cam.scsi_delay)

SCSI_DELAY ###### ###### ### ## #### ## ###### ###### #### #####. ### ######## ### ###### #### ### ### ## ########### ### 15 ####### ## ##### ##

#######. ######## ## ## 5 ####### ####### ##### (########## ####
######). ##### ######## ## ######## (5.0 ### ######) ###### ### ### kern.cam.scsi_delay
#######. ### #######, ### ###### ###### ###### ###### ###### ##
milliseconds ### *not seconds*.

12.12.2. ####

######(8) ####### ### ## #### ## ######### # #### ######. #### #######
#######, ### ### ### ## ### #### ######### #### ########
####### ## ### ###, ##### ## #### ##:

```
# tunefs –n enable -/filesystem
# tunefs –n disable -/filesystem
```

######(8) ##### ## ## #######. # ####
#######, ##
####.

###########, ###### ####
########, ####### ### ### ## # ###### #####. ## ######### ## ### ####
#######. ##### ### ### ######### ## #### ####### ####
##: #####, #### ####### ########## ########## ########### ##
(#### # ######!)
######## ### ######## ####. ## #### ###### ######## ### ### #### #### #### ####
#########. ########, #### ####### ###### ### ######## ## ########## ######. ## ###
(#### ## ### #### ###########) ##### ## ###### ####,
######, #### ## make installworld, ### ##### ### ########## ## ### ### ##
####.

12.12.2.1. #### ####### ##### ####

####
####. (######### ######## ### ######## ## ########### #### #### ######
###########.)

############, ### ######## ######## ### ## ##### ### ######### ########
#############. ## # ######### ### #### #######, ### ###### ###### ##### ###
####. ### #### #### ######## (#### ########)
###############.
######. ## #####
######, ### ######### ### ###### ## # ########## #####.
###. ## ### #### ###### ## #
###
#####, ####(8) ## #### ## ######### #### ### ###### ### ########## ## ########
0. ############, ### ############### ## ##### ### ######.
############ ## #### ######### ######## ### ####. ## rm -r, ### ########, ########

############, ### #### ######### ###### (######## ## # ####) #### ## ####### ############# ## ### ####. #### ######## ####### ## ### ######### ######, ## ### ##### #####, ### ######## ## ######## ###### ######### ## ### ####. ####### ############## ##### ### ######### ##### ########### (tar -x).

#######. #### ## ### ####### ### #####/ ###2## ### mount -o async ### #### ###. ### ######### ####### ### ###### ##### ###### ####### ### ###### ##### ###, #### ##, #### #### ## ########## #### ### ####### ## ### #### ####### ####. ### ######### ## #### ############## ## ##### ## ## #### ## #### ##### #### ######### ###### ### #### ####### ## ####, ## ### ########## ##### ##### #### ####### ## ######### ####### #### #### ###### #### ## ### ########### ####. ####, ### ############## ## ##### ##### ### ######, ## ##### ## # ### #### ### #### ######## #### ### ####. ### ############ ## #### ##### ## ## ######### ## ### ### # ########## ##### ## ### ##########. ## ##### ## # ####### ###### ## ######### #### ####### ##### ####### ## ######### (#### # ##### #######, ## ####### ######## ### ##### ######), ### ########## #### ## #### ## ## ############# #####. ##### ## ## ########### ## ####### ### ##### ## ### ########## #### ### ###### ##### ## #####; ### #### ###### ## # #### ##### ####### #### #### ####### ## ### #### ##### ### ####### ## ### ##### ##### ## ### ########## ######### #### ###. ## ## ######## ########## ## ######### # fsck ##### ## #### ## ##### ## ### ######### ##### (####### ### ######### ########### ## ### ######### ## ### ####). ## ### ########## ### #### ####### ###### ######, ### #### ###### ## ## ### #####(8) ## ## ### ####### ## #### ######.

dirty region logging, ##### ## #### ######## ## ## *journaling*, ######## #### #### ## ### #### ############ ### ## ############ ####### ## ##### ##### ## ########### ####### ## ####. ######### ####### ### ##### ####### ############, ### #### #### # ##### ###### ## ### ####. ##### ## #### #### ## ##### ## ##### ###### ########. ####### ### ####### #### ## # #####, ########## ###### ## ### ####, ##### ### ## #### ######### ### ### #### ##### ## ####, #### ###### ##### ##########, ## ##### ########## ### ####### #### ########### #######. ############ ### ########## ## ### ############## ## ##### #######, ## ### #### ## #### ##### ####### ## ###. # ############ ## #### ### ######### ### ####### ##### (#### #### ### ####### ###### ### #### ## ### ###### ########) ## ### ###### ####, # ########### ############### ##### ######. ## ### ##### ####, ## #### ## # #####, ### ####### ######### ########## ### ## ####### ###### ########### ## ######### #### ### ####### #### ##### ### ###### ##### ## #####, ######### ## # #### ########## #######.

########, ### ######### ## ######## ###, ###### #### ####### #### #### #######: ### ####### ######### ####### ### #### ## ###### ### ####### ### ## #### ## # ###### ######## (######## ######### ########). #### ### ### ###### ####, ## #### ## ##### ######### ##########, ##### ####### ## ## #### ####### ### ####### #### ## ### ####### #### ### ##### ## ###### ### #### ### ####### #### ####### ## ####. ## ### ########## ##, ###, # ######### ### ######### ######### ##

(### #### ###### ### ###### ######### ## ##### ######## ## #### #### #### ### ## ## ### #### ##### ## ##### #########). ## ### ###### #######, #### ###### ## ######## #### #######: ### ########## ##### ### ### #### ##### ### ## ### #### ###### ## ## #### ### ##### ########. # ########## ########## ##### ## ########## #### ####### ## ## ### ### ## 30 ## 60 ####### #######. ### ######### #### ########## #### ### ######### ## ### ### ###### ## #### ## ##### ########### #######: ###### ### ######. ##### # #####, ### #### ######## ########## ##### #### ###### ## #### ######### ### ###### ## ###### ##### ### ######## ######. ####(8) ########## #### #########, ### ##### ### ######### #### ### ## ###### ####. ## ## #### ## ###### ### ##### ##### ## ### ########## ##### # ##### ## ######## ######## ## #### mount -f. ## ##### ## #### ######### #### ### ## ######, ####(8) ##### ## ## ### ## # ##### ####. #### ## ### #### ###### ### *background fsck*: ## ###### ####### ####, #### # *snapshot* ## ### ########## ## ########. ### fsck ### ## ### ##### ##. ### #### ####### ### #### ## ####### #######, ## ### ###### ####### ######## ## ######### ####. ####, ########## fsck# #### ## ######### ### ### #### ####### ##### #### ## ########, ## #### ######### #### ### ## ######. (#### ####### #### ## ### ### #### ####### ##### #### ### ##### ########## fsck ######.)

(#.#. ###### #### #### *logging*, ##### ### ## ##### ### ######### #####). ### ############# ### ### ########## ## ### #### (######## # ###### #### ### #### ## ## #### #### ## ###### ######### ######### #### ## #### ####), ### # ###### ###### ###########. ############ ##### ### #### ############## ### ### ## ### #### ##. ##### # #####, ### ##### ## ### ########## ####### ## ## ######## #######. ## ########## ##### ### ######## ########## ######## ##### #### ###### #### ########## ##### ## ###### ##### ### fsck, ##### ##### ## ### ##### ## ### #### # #### ####### ########## ####### ####### ### ######### ### ### #### ######## #### #### #### ####### ## ####. #### ##### ## ### ######## ##### ### ####### #### #### ####### ## ####, ##### ### #### ##### #### #### ##### ####### rm. #### ### ##### ######## #### ########## ##### ####### ## #### ## # ########## #### #### ### #### ###### #### ##### ## #### ### ### ##### #####.

12.13. ###### ######

12.13.1. ####/#######

12.13.1.1. **kern.maxfiles**

kern.maxfiles ### ## ###### ## ####### ##### #### #### ###### ############. #### ######## ######### ### ####### ###### ## #### ########## ## #### ######. #### ### #### ########## ##### ## ####, ####: ##### ## #### #### #### ## ########## ## ### ###### ####### ######, ##### ### ## ###### #### ### dmesg #######.

####, ######, ## #### #### ### #### ##########. # ########## ########## ###### ### ###### ####### #### ######### ## #### ##########, ######### ## ### #### ### ###### ## ######## ####### ############.

########, ### ####### ##### ## kern.maxfiles ## ####### #### ### maxusers ###### ## #### ###### ############# ####. kern.maxfiles ##### ############## ## ### ##### ## maxusers. #### ######### # ###### ######, ## ## # #### #### ## ### #### ###### ############# ###### ######### ## ### #### ## #### ######. #### #### ######, ### ###### ## ##### #### ## ### ########## ######. #### ###### # ########## ####### ### ### ######## #### 256 ##### ######### ## ####, ### ######### ###### ### ## ####### ## # ########## ### ######.

4.5, kern.maxusers ## ############# ##### ## #### ##### ## ### ###### ## ###### ######### ## ### ######, ### ### ## ########## ## ######## ## ########## ### ##### ## ### ######### kern.maxusers ######. #### ##### #### ####### ###### ## ####### ###### ## kern.maxusers ### ### ### ## ## # ###### #######; ###### ## 64, 128, ### 256 ### ### ########. ## ## ### ######### ##### ##### 256 ###### ### #### # #### ###### ## #### ###########; #### ## ### ####### ###### ### ## ##### ######## ## kern.maxusers ### ## ############ ########## ## ######### ## ######## ## /boot/loader.conf (### ### ######.####(5) ### #### ## ### /boot/defaults/loader.conf #### ### #### #####) ## ## ######### ######### ## #### ########. ######## ##### #### ####### 4.4 #### ### #### ##### ### ### ###### ######(8) ###### maxusers #######.

########, ### ###### #### ######### maxusers ### ### ## ### ########## ### ## ## 0[1]. #### ####### #### ######, ### #### #### ## ### maxusers ## ## ##### 4, ########## ## ### ### ##### ### # ###### ###### ## ######### ########. ### ###### ## #### ### #### ######### ##### ### ## maxusers ## ### ####### ###### ## #########, ##### ## ### ## 20 + 16 * maxusers, ## ## ### ### maxusers ## 1, #### ### ### #### #### 36 ############ #########, ######### ### 18 ## ## #### ### ###### ###### ## ## #### #### ### ### 15 ## ## ### #### ######## ###### #### ### ##### ### # ###### ######. #### # ###### #### #### ####### # ###### #### #### ##### ## #### ######### ## ######, ##########, ### #### ##. ####### maxusers ## 64 #### ##### ### ## #### ## ## 1044 ############ #########, ##### ###### ## ###### ### ###### ### ####. ##, #######, ### ### ### ####### #### ##### #### ##### #### ###### ## ##### ####### #######, ## ### ####### # ###### #### # ##### ###### ## ############ ##### (#### ftp.FreeBSD.org), ### ### ###### ######## ### ###### ### #######.

Σημε#ωση

maxusers #### *not* ##### ### ###### ## ##### ##### ### ### #### #### #######. ## ###### #### ####### ##### ##### ##

[1] ### ########## ######### #### maxusers ##### ## ### ###### ## ###### ## ### ######, #### # ####### ## 32, ### # ####### ## 384.

########## ###### ########## ### ####### ###### ## ##### ### #### ###### #### ## #### ###### ### ### #### ######### #### ## #### #### ## #######. ### ####### ##### *does* ##### ### ###### ## ############ ###### ###### ### # ######## ####### ## pseudo-device pty 16. #### ####### 5.#, ### ## ### #### ## ##### ##### #### ###### ##### ### ###(4) ###### ## ##############; ### ###### ### ### #### device pty ## #### ############# ####.

12.13.1.2. **kern.ipc.somaxconn**

kern.ipc.somaxconn ###### ######## ###### ### #### ## ### ###### ##### ### ######### ### ### ###########. ### ######## ##### ## 128 ## ######### ### ### ### ###### ######## ## ### ########### ## # ####### ###### ### ###### ###########. ### #### ############, ## ## ########### ## ######## #### ##### ## 1024 ## ######. ### ####### ###### ### ###### ##### ### ###### ##### #### (#.#. ########(8), ## ######) ### #### ##### #### # ######### ## ### ############# #### ## ###### ### ##### ####. ##### ###### ###### #### ## # ###### ### ## ######## ###### ## ######## (###) #######.

12.13.2. #######

NMBCLUSTERS ###### ############# ###### ######## ### ###### ## ####### ##### ######### ## ### ######. # ################## ###### #### # ### ###### ## ##### #### ###### ######### ########. #### ####### ########## ############# 2 # ## ######, ## # ##### ## 1024 ########## 2 ######### ## ###### ###### ######## ### ####### ########. # ###### ########## ### ## #### ## ###### ### ### #### ### ######. ## ### #### # ### ###### ##### ##### ### ## 1000 ############ ###########, ### #### ########## #### # 16 # ####### ### 16 # #### ######, ### #### ############# 32 ## ##### ## ####### ####### ## ##### ### ### ######. # #### #### ## ##### ## ## ######## ## 2, ## 2#32 ## / 2 ## = 64 ## / 2 ## = 32768. ## ######### ###### ####### 4096 ### 32768 ### ######## #### ####### ####### ## ######. ##### ## ############# ###### ### ####### ## ########## #### ##### ### #### ######### ## ## ##### #### ## # #### #### #####. ### -m ###### ## #######(1) ### ## #### ## ####### ####### ####### ###.

kern.ipc.nmbclusters ###### ####### ###### ## #### ## #### #### ## #### ####. #### ##### ######## ## ####### #### ####### ### ## ### ### NMBCLUSTERS ###### ######(8) ######.

########(2) ###### ####, ## ### ## ######### ## ######## ### ###### ## ########(2) ####### ### ### NSFBUFS ###### ############# ###### ## ## ####### ### ##### ## /boot/loader.conf (### ######(8) ### #######). # ###### ######### #### #### ######### ##### ## ## ######## ## #### ######### ### #### ## ### sfbufa #####. ### ###### ######## kern.ipc.nsfbufs ## #

########. #### ######### ######### ###### #### kern.maxusers, ####### ## ### ## ######### ## #### ###########.

Σημαντικ#

###########, ####### ########(2) ## ### ############ ###### ### ###### ## ### ########(2) #### ######## ##### ###### struct sf_buf## ### #### #########.

12.13.2.1. **net.inet.ip.portrange.***

net.inet.ip.portrange.* ###### ######### ######## ### #### ###### ###### ############## ##### ## ### ### ### ########. ##### ### ##### ######: # ### #####, # ######## #####, ### # #### #####. #### ######## ######## ### ### ######## ##### ##### ## ########## ## ### net.inet.ip.portrange.first ### net.inet.ip.portrange.last, ##### ######## ## 1024 ### 5000, ############. ##### #### ###### ### #### ### ######## ###########, ### ## ## ######## ## ### ### ###### ### ## ##### ##### ######## ##############. #### #### ######## ###### #### ### ### ######## # ######## ###### ### #####. ### #### ##### ## ### ## ##### #### ######## ######## ##### ###### ###### ######## ###########, #### ## # ###### ### ######, ## ### # ######## ###### ## ######## ###########, #### ## # #### #####. ### ########## ##### ### ### ### ######## ### ## #####, ## ## ########## ## ######## net.inet.ip.portrange.last ########. # ##### ## 10000, 20000 ## 30000 ### ## ##########. ### ###### #### ######## ######## ######## #### ######## ### #### #####. #### ######### ### ##### ##### ###### ## ##### (######## ########### #####) ### ###### ######## ## ### ###### ###### ## ##### ### ######## ########### # ### #### ###### ## ## ### ########### #### net.inet.ip.portrange.first ## ########.

12.13.2.2. ### ######### ##### #######

###/##### ## ######. ## ### ## ######## ## ######## net.inet.tcp.inflight.enable ###### ######## ## 1. ### ###### #### ######## ## ######### ### ######### ##### ######## ### #### ########## ### ##### ### ###### ## #### ###### ## ### ######## ## #### ### ###### ######## ## ######## ######## ##########.

######, ######## ########, ## #### #### ##### ### ##### (## ### ##### #### #### # #### ######### ##### ########), ########## ## ### ### #### ##### ###### ######## ## #### ########## # ##### #### ######. ## ### ###### #### ######, ### ###### #### ## #### ## ### net.inet.tcp.inflight.debug ## 0 (######## #########), ### ### ########## ###

net.inet.tcp.inflight.min ## ## ##### 6144 ### ## ##########. #######, #### #### ####### #### ######## ### ########## ####### ######## ######## ######## ## ### ####. ### ######## ####### ####### ### ###### ## #### ##### ## ## ########### ##### ### ###### ###### ###### ## #### ## ####### ### ###### ## #### ##### ## ## ### ##### ###### ######### #####. #### ##### ####### ###### ##, ########## ##########, ########## #### #### ######, #### #### ## #### ## ####### #### ##### *Round Trip Times*. #######, #### #### #### ####### #### ####### #### ########### (######### / ###### ####). ## ### ## ###### ## #### ######### (##########).

######### net.inet.tcp.inflight.stab ## *not* ##########. #### ######### ######## ## 20, ############ 2 ####### ####### ##### ## ### ######### ##### ####### ###### ##########. ### ########## ###### ## ######## ## ######### ### ######### ### ####### ############## ## ######## ##########, ### ## ### #### ###### ## ###### #### ##### #### #### ##### (###### ##### #### ##### #### ### ##### ### ####### ### ######## #########). ## #### #####, ### ### #### ## ### ######## #### ######### ## 15, 10, ## 5; ### ### #### #### ## ###### net.inet.tcp.inflight.min (### #######, ## 3500) ## ### ### ####### ######. ######## ##### ########## ###### ## #### ## # #### ###### ####.

12.13.3. #######

12.13.3.1. **kern.maxvnodes**

#########. ## ########## ### ###### ## ###### ######### ## ### ######### ###### #### #### ## #### #/#. ######## #### ## ######## ## ### ######### ###### ### #### ### #### ## ## ########. ## #### ##### ##### #### #/# ## # ########## ### ### ###### ## ######## ### ## ######, #### ######## #### #### ## ## #########. ### ###### ## ######## ### #### ### #### #### ## ## ##### #### ########.

###:

```
# sysctl vfs.numvnodes
vfs.numvnodes: 91349
```

######:

```
# sysctl kern.maxvnodes
kern.maxvnodes: 100000
```

########, ########## kern.maxvnodes ## # ##### ## 1,000 ## ######## # #### ####. #### ## ### ## ### ###### ## vfs.numvnodes. ## ## ###### ## ## ### ######## #####, kern.maxvnodes #### #### ## ## ######### ########. # ##### ## #### ###### ##### ## ######## ## ###(1) ###### ## ########. #### ###### ###### ## ######.

12.14. ###### ####

####, ######### # ###### #### ### ### ## ### ######. ## ### #### ### #### #### #### #####, ## ## ###### ###### ## ###. ### #### ##### #### ## ######## #### #####: ###### # ### #### #####, ######## #### #### ###, ### ######## # #### #### ## ## ######## #########.

#####, #### ####### ### #### #### ##### ### ### ## ###### ## ####, ###### ##### ## Τμ#μα 19.17, ########## #### ###### ## ### ########.

12.14.1. #### ## # ### ####

####, ## ######, ## ## ### #### ## ## ###### ## ### ######## #### #####. ### ### ###### ### ######## #### #####, ##### ###. ## ### ### ## ####, ## ###### ### ########## ## #### ##### ## Τμ#μα 12.2, #Αρχικ# Ρ#θμιση# ## ### ######## ### #### ########## ## ### ## #### ######## #### ####.

12.14.2. ######## ####

######## #### ### ## #### ########## ## ### ## ### #### # ##### #### #### ## #### ##; ### ######## #### ## ######## ## ### ######### ######## ######### ### #### ## ########## ###### ## ### ### ######.

12.14.3.

####. ## ### ######## #### ## #### ### # 64## #### ###### /usr/swap0. ### ### ### ### #### ### ####, ## ######.

Παρ#δειγμα 12.1. ######## # ######## ##

1. ## ####### #### #### ###### ############# ######## ### ###### #### ###### (##(4)). ## ## ####### ## GENERIC ######.

```
device   md   # Memory -"disks"
```

2. ###### # ######## (/usr/swap0):

```
# dd if=/dev/zero of=/usr/swap0 bs=1024k count=64
```

3. ### ###### ########### ## (/usr/swap0):

```
# chmod 0600 -/usr/swap0
```

4. ###### ### #### #### ## /etc/rc.conf:

```
swapfile="/usr/swap0"   # Set to name of swapfile if aux swapfile desired.
```

5. ###### ### ####### ## ## ###### ### #### #### ##########, ####:

```
# mdconfig --a --t vnode --f -/usr/swap0 --u 0 && swapon -/dev/md0
```

12.15. ##### ### ########

Written by Hiten Pandya και *Tom Rhodes.*

######. ###### #### ### ##########, ## ### ######### ### ########## ### ######### ####### ## ###### ### ##### ##### ### ####### ########## ## # ######. ### ######## ### ####### ## ### #### ### #### ### #### ### #### ### #### ####### ### ########## #### ### ##### ########## ########. #### ####### ############### ### ######### ### *Advanced Power Management (APM).* ##### ### ######## ########## ## ### ## ### ### ########## ## # ###### ######### ######. ### ########, ### ### #### ## ######### ###### ## ######## ###### ###### (### ######## ##### ###) ## #### #### ###### ########## ######### ############.

########, ## #### ######## ############# ########## ##### ####. ########## #### ## ######## ### ######## ######## ## ### ###.

12.15.1. #### ## ####?

######## ############# ### ##### ######### (####) ## # ######## ######## ## ## ######## ## ######## ## ######## # ######## ######### ### ######## ######### ### ##### ########## (##### ### ####). ## ## # ### ######## ## *Operating System-directed configuration and Power Management*, #.#.: ## ######## #### ######## ### ########## ## ### ######### ###### (##). ###### ####### ########## ### ###### ## ### ######## #### ### #### ########## ##### ## ### ############ ## ####. #### ## ### ###### ######### ## ### (######### ##### ##########).

12.15.2. ############# ## ######## ##### ########## (###)

Advanced Power Management (APM) ######## ######## ### ##### ##### ## # ###### ##### ## ### ########. ### ### #### ## ######## ## ### (######) ###### ### ## ## ######## ## ### ######## ########. ## ### ###### ## ### ## ######## ###### ## ### *APM Software Interface*, ##### ###### ########## ## ##### ######. ### ###### ##### ## #### ### ######## ############ ## ## ###### ### #### 2000.

###. #######, ##### ########## ## #### ## ### (################) ####, ### ### ## #### ### #### ### ######### ## ##. ### ######## ## ####, ## #### ### #### #### ######### ###### ### # #### ##### ## ### ### ####, #### #### ########, ## (####) ##### #### #### ### #### #####, ######## ### ######## ## ### ##. ########, ### ### ##### ## ######## ## ### ####, ### ## ######## ######## ### ##### ## ### ##. #### ##### ##### ### #### ### ######## ## ##### ### #### ## ######## # ### ### #### ### ###; ##### ## # #### ######### ######### #### ### ######### ## ##### ### ###### ## ## ############## ##### ## ## #####. #######, ### ## # ############### ##########, ##### ##### #### ##### ## # ### ## ###### (########## ## ########) ### #### ##### ## ### ######## ####, ### ### ## ###### ## ######. #### ### ### ### #####, ### ### #### ### ### #### ###### #### ## ######### # ############# ##### ######, ## ### #### ### ##### #### #### ## ### ######## ## ### ########.

Plug and Play BIOS (PNPBIOS) ### ########## ## #### ##########. ######## ## 16# ### ##########, ## ### ## ### ## ### 16##### ######### ## ##### ## ########### #### ######## ########.

###(4) ###### ####.

12.15.3. ###########

acpi.ko ###### ## ###### ## ######## ## ##### ## ## ### ######(8) ### ###### *not* ## ######## #### ### ######. ### ######### ###### #### ## #### ######## ### ###### ## #### ####, ### ## ######### ## ######## acpi.ko ######## ##### # ###### ########. #### ### ### ######### ## ###### ######## #######. ######## ###### ## #### ######## #### ##### # ###### ### #### ######## ## ##### ######## #### ####. ## ### ### ############ ########, ### ### ######## #### ##########. #### ###### ###### ### ### ### ### ## ######## ######## ### ###### ### #### ## ### ######## ######## ############. #### ### ## ######## ## ######## hint.acpi.0.disabled="1" ## /boot/loader.conf ## ## ### ######(8) ######.

Σημε#ωση

##########. ### #### ### ## #### #### ######### ## ### ###### ######## ### ##### ########.

########(8), ### -s ####, ### # 1-5 ######. #### ##### #### #### #### 1 ## 3 (######## ## ###). ###### 5 #### ## # ######## ##### ## ### #### ###### ##:

```
# halt -p
```

######(8). ##### ### ### ####(4) ### ########(8) ###### ##### ### #### ###########.

12.16. ##### ### ######### #######

Written by Nate Lawson.
With contributions from Peter Schultz και *Tom Rhodes.*

#######, ######## ##### #####, ### ######### ############ ###### ## ####### ######## ########## ####### ## ### ####. ######## ## ##### #### ###### #### ####### ## ### #######, ### #### ## #### ############# *ACPI Machine Language* (###) ########, ############## ## ######### ###### ##########, ### #### ## ### #####® ####### ########## ######## ## ######.

########. ###### ### ####### #### ### ## #### ## ### ##### #### ######## ########.

12.16.1. ########## #########

> **Σημε#ωση**
>
> ###### ########## # #######, ## #### ### ### ####### ### ###### #### ####### ###, ## #########, ######## ########## ######## #######.

####, ###### #### ### ######### ########## ## ####################.###:

- ########## ## ### ##### ########, ######### ###### #### ### ##### ### ######## #### ###### ### ### ## ######. ####, ###### #### ## ########## ## ######## #### ### ### ##### ######### ## ## ## ### ### ###.
- ### #####(8) ###### ##### boot -v, ######### ### ##### ######## ######### ## ### ########## ### ###.
- ### #####(8) ###### #### boot -v #### #### ########, ## ######### ## ##### ### ### #######.
- ###### #### sysctl hw.acpi. #### ## #### # #### ### ## ######## ### #### ######## #### ###### ######.

- ### ##### #### *ACPI Source Language* (###) ### ## #####. ## *not* #### ### ### ######## ## ### #### ## ## ### ## #### #####. ######## # #### ## #### ### ## ####### #### #######:

```
# acpidump --dt > name-system.asl
```

(########## #### ##### #### ### *name* ### ############/##### ### *system*. #######: njl-FooCo6000.asl)

ηλεκτρονικ# λ#στα της #κδοσης ######## ####### ### ###### ###### ######## ## ############ ## ## #### ## ## ####. ###### ## #######, ### ## ## #### ######### #### #########. ## #### ### ## ### ########### ########, ## #### ######## ### ### ## ###### # ## ### #######(1). #### ######## # ##, ###### ####### ### #### ########### ## ######### #####. #### #### #### ## ##### ### ####### ### ####### ##. ## ### #### # ## ####### ######## ############ ##### ## ## ### ### ## ######### ## ######## ########, ### # ######### #########. ## ## ###### #### #### ####### ### #### ######## ## ####### ######.

12.16.2.

##32 (#86), ##64 (#######), ### ###64 (###) ##############. ### #### ######## ### #### ######## ######### ### ########### ##########, ##### ###### #######, ####### #####, ####### ####### #######, ######## ###########, ### ### ###########. #### ####### ######### #### #### ### #### ########. ### ########, # ####### ###### ####### #### ########## ### ### ########### ##### ##### # ###### ##### #### ####### ### ####### ########## ####### ## ####. ####### #### #### ####### ### ######, #### ##### ### ########## ##########.

##########. ### #### ### ####### ####### ####### ####### ##### ###### (#.#., ####) ## ###### #### ####### ###### #### ### #### ### (#### ### ###), ###### #########, ### ###### ############# ######. ############, # ##### ## ######## (### *Differentiated System Description Table* ####) ## ######## #### ######### # ######### #### ##### ## ####### ### #######.

######, ######### ## ########## ### ### ########, ### ###### ###### ####### ### ### ###### ## ###### ########## #### ### #### #########. ### #######, #####® ### ######## ## ########## (#######) #### ## ###### #### ##### ### ######. ### #### ## ### ####### ###### #### ## src/sys/contrib/dev/acpica. ### #### #### #### ###### ####### ## #### ## ####### ## ## src/sys/dev/acpica/Osd. #######, ####### #### ######### ####### #### ####### ### ##### ## src/sys/dev/acpica.

12.16.3. ######

#########, ### ### ##### #### ## #### #########. #### ### #### ###### ########, ## ##### ## ######### ## ##########, ### #### ######## ########## ## #####.

12.16.3.1. #####

#####, ######## #### # ####### ######### #### ##### ### ##### ## ####. # ##### #### ###### ## ## ### hint.psm.0.flags="0x3000" ## ### /boot/loader.conf ####. ## #### #### ### #### #### ###### ######## ####### # ### ###### ## ######### #####.

12.16.3.2. #######/######

(###) ######, S1#S3, ### ### ####### ## #### ##### (STD), ###### S4. S5 ## ##### #### ### ## ### ###### ##### #### ###### ## ## #### ####### ## ### ### ####### ##. S4 ### ######## ## ########## ### ######## ####. S4#### ## # ############## ####### ## ####. S4## ## ########## ######## ## ### ######### ######.

sysctl hw.acpi ### ### ############### #####. #### ### ### ####### ### # ########:

```
hw.acpi.supported_sleep_state: S3 S4 S5
hw.acpi.s4bios: 0
```

acpiconf -s ## #### S3, S4##, ### S5. ## s4bios ### ### (1), ## ##### #### S4#### ####### ####### ## S4 ##.

#######/######, ##### #### S1, ## #########. #### ##### ## #### ###### ## #### ##### ## #### ### ####### #### ###### #######. ## ### ### ########## S2 ### ## ### #### ##, ## ## ####### ## S1. ### #### ##### ## ### ## S3. #### ## ### ####### ### ##### ### ######## # ### ## ###### ####### ## ######## ########## #### ########. ## ### #### ######## ########, #### #### ## ##### ### ############ #### ### ## ### ###### ### ####### ## ## ######## ##### ##### ### # ### ## #######/######## #### #### #### ####### ### ####.

#######, ###### ## #### ####### #### #### ###### ## ########. ## ## #####, ### ### ###### #### ##### ###### ## ### ####### ## ####### ####### ##### ## ##### #####. ######### ###### ####### #### nvidia.ko, #11 ####### #######, ### ### #### #### ### #### ######## ##### ######## ########## ####### #### ####. ## ### ### ######## ####/###### ### #######, ### ### ######## #### ## ####### ### ########## ######## ## /etc/rc.suspend ### /etc/rc.resume. ##### ## # ############## ####### ### ######### ### ####### # ######. ### ####### hw.acpi.reset_video ## #### (0) ## #### ####### ## ###### ## ##### ######. ### ####### ###### ## ####### ###### ### hw.acpi.sleep_delay ## ### ## #### #####.

####### ##### ## ### ## #### # ###### ##### ############ #### #### ####### ### #### ##### #######/###### ####### ## ### #### ########. ## ## ##### ## #####,

#######. #### #### ### #### ########## ## ### ####### ######## ##### ####### (#.# #####, ###, ###.) ## ### #### #### ## ######## #### # ###### ####### ###### ######## ########## ## ###### ## ### ######## ####### #### ### ###### ## ### ###### ##########. ## ### ### ####### ##########, ## ##### ### ##### ####### #### ######### ######(3)# ## # ########## ###### ## ##### #### ##### ## ### ###### ######## ## #####.

#######, ### ######### #### ### ######## ### #######. ## #######/###### ##### #### ###, ### ### ## ###### ### ######## #### ###, ########## ## ##### ######## (####2000). ## #### ####### # ##### ## ### #### ####### ####### ### ##### ######## ## #### ###### ## #### #### ######## #### ####.

12.16.3.3. ###### ##### (######### ## #########)

#####. ######## #### # ### ## ######## ##### ## ### ### #### ########## ########## ###### ####, ########## ## ### #### (####) #####, ### ####### ## ### *System Control Interrupt* (###).

######### ###### ### ## ############# #### #### ########## ## ######## ### ###### ## vmstat -i ### ######## ## ### #### #### ### acpi0. ## ### ####### ## ########## ## #### #### # ###### ### ######, ### #### ## ######### #####. ## ### ###### ####### ####, ### ######## ## ### (####+###+### ## #######) ### #### show interrupts.

hint.apic.0.disabled="1" ## loader.conf.

12.16.3.4.

#####. ### ##### #### ## ## ######## ### ##### ## ######### ### ##### (## ########) ### ### # #########. ###### ### ###### ### ######## options DDB ### ####### ## # ###### ####### (### Τμ#μα 27.6.5.3, #Ε#σοδος στον ### ######## Μ#σω της Σειριακ#ς Γραμμ#ς#) ## ####### ## # ####(8) #########. ### ### ### # ######### ## ### #### tr. ## ### #### ## ######### ### #########, ## #### ## ## ##### ### ### ###### #### (5) ### ### #### (5) ##### ## ### #####.

####, ### ## ######## ### ######## ## ######## #### #### ########. ## #### #####, ### ### ####### ### #### ######### ## ##### ####### ###### ## debug.acpi.disable. ### ### ####(4) ###### #### ### #### ########.

12.16.3.5. ###### ###### ## ##### ####### ##

#####, ### ######## hw.acpi.disable_on_poweroff="0" ## ######.####(5). #### ##### #### #### ######### ####### ###### ###### ### ######## #######. #### ####### #### ####

1 (### #######) ### ### #### ######. #### ####### ##### ### ####### ## # ###### ######## ## ############# ##### # ####### ## ########.

12.16.3.6. #####

(####### #### # ####### #######, ####### ### ########, ###.), ###### ##### # ########## ## ### ####### #### ## ####; #######, #### ## ##### ###### ### ## ####### ## ########## ##### ## ### #### ######### ## #### ##### #### # ##### ## ## ##########. ###### ## ####### ### ######## ## #### ####### ## ### #### ###.

12.16.4. ###, **acpidump**, ###

(## ######## #####!) ########. #### ## ####### ########## ## ###### ####### ######## #### ####:

```
ACPI-1287: *** Error: Method execution failed [\\_SB_.PCI0.LPC0.FIGD._STA] \\
(Node 0xc3f6d160), AE_NOT_FOUND
```

#####, ### ### ####### ##### ######## ## ######## #### #### ## ### ###### ########. #### ####### ######## ### ######## ### ## ### #### ##### ######## #### ####### ###### ### #######, #### ### # #### ##### ## ##### ####### ### ######## ## ### ###. ### ########, ##### ## ###, ## ######## #### # ###### ######## ###### ###. ### ### ## ##### ## ### ##### ##### ## ### ####. ## ### # #### ## #### ###, ### ########(8). ### ###### ### #### ### -t (#### ######## ## ### ##### ######) ### -d (########### ### ## ###) #######. ### ### ########## ######### ########### ####### ### ## ####### ######.

######. ######## ### ####### ## ####### ### ###### ### #### #### #### ####### ####### #### #### ####### #########. ## ######### #### ###, ##### ### ######### #######:

```
# iasl your.asl
```

12.16.5. ###### ####

###, ### #### ## ### ###### ######## ## #### #### #### ####### ### #### ############. ## #### #####, #######, ## ### ##### ########## ########### ### ###### ######## #### ## ### #### #######. ### #########® ########### (acpi.sys ### acpiec.sys) #### ### ######## ##### ### ######### ## ### ########, ### #### #### #### ####### ### #### #### #### ##### #######® ##### ### ##### ###. ## #### ## ######## ## ######## ### ######## ####### #### ############ ######## ## ####### ## #########®## ########### ### ######### ## ## ####### ### #### ####### ####### ##### ## ### ### ###. ## # ########## ### ## #### ## ######## ########, ### ### ### ### ### ########. ## #### ##### ### ###, ###### #### # ####(1)

###########.

########, ##### #####, ### ### ## ### ####:

12.16.5.1. _##

#######® ########. ### ### #### ####### ## ##### ## ## ### ## ## ### ## #### ##### ######## ### ### ####. ## #### ### ## ######## #### ## ## ### hw.acpi.osname="Windows 2001" ## /boot/loader.conf ## ##### ####### ####### ### #### ## ### ###.

12.16.5.2. ####### ######

########. ##### ####### #### ### ###### ####, ####### ### # ########## #### ###### ## ## ###### ### ##### ##########. ### ### #### ### ######## ###### ########## ##### ######## ## ### #### #### ##### ###### ## ########. ## ##### iasl ## ####### ### ###, ### ### -f ####.

12.16.5.3. ########## ### #######

your.asl, ### #### #### ## ####### ##, ###:

```
# iasl your.asl
```

-f #### ## ##### ######## ## ### ###, #### ## ##### ### ###### ###### ###########. ######## #### #### ###### (#.#., ####### ###### ##########) ### ############# ###### ###### ## ### ###########.

DSDT.aml ## ### ####### ###### ######## ### iasl. ### ### #### #### ####### ## #### ###### ##### #### (##### ## ##### ####### ## ##### ######) ## ######## /boot/loader.conf ## ########:

```
acpi_dsdt_load="YES"
acpi_dsdt_name="/boot/DSDT.aml"
```

DSDT.aml ## ### /boot #########.

12.16.6. ####### ######### ###### ####

########. ## ###### ### ## ####### # ### ## ########## ## #### ## ### ##### ## #########. ### ########## ### #### ## ##### ### ######### ## ######## ### ### ###### #### #### ####### ########## (####_###_##########) ### #### ######## ######## (####_###_#######). ### ######### ## ######### ###### ## ######### ## ### ######## ### ###### #### ####_##_##### (#### ###### ######) ## ####_##_######## (##########). ###

####, ######### ## ######. ## ########, ### #### #### ## ### # ###### ####### ## ### ### ###### ## ## ## ## #### ## ####### ### ####### ####### ######. # #### #### ## ### ########## ###### ### ###### ## ##### ## ### ####(4) ###### ####.

######### ###### ## ### ####### ## #######. ## ###### ##, ### options ACPI_DEBUG ## #### ###### ############# #### ## #### ## ######## #### ### ######. ### ### ### ACPI_DEBUG=1 ## #### /etc/make.conf ## ###### ## ########. ## ## ## # ######, ### ### ######### #### #### acpi.ko ###### ## #######:

```
# cd -/sys/modules/acpi/acpi
&& make clean &&
make ACPI_DEBUG=1
```

####### acpi.ko ## /boot/kernel ### ### #### ####### ##### ### ##### ## loader.conf. #### ####### ####### ##### ######## ### ### ####### ########## ### ### #### ######## ####### (###, ###, ###.). ## #### #### ###### ##### ########, ### ##### ####### #####.

```
debug.acpi.layer="ACPI_ALL_COMPONENTS ACPI_ALL_DRIVERS"
debug.acpi.level="ACPI_LV_ERROR"
```

(###, # ####### ### #### ######), ### ### ##### ### ####### ## loader.conf ### ######## ### sysctl ## ######## ### ##### ### ##### ##### ######## ### ######### #### ###### ### ### ######## #####. ### sysctl# ### ##### ### #### ## ### ######## ## loader.conf.

12.16.7.

#########:

- ### ηλεκτρονικ# λ#στα για #### του #######
- ### #### ######## #### ######## http://lists.freebsd.org/pipermail/freebsd-acpi/
- ### ### #### ######## #### ######## http://home.jp.FreeBSD.org/mail-list/acpi-jp/
- ### #### 2.0 ############## http://acpi.info/spec.htm
- ######## ###### #####: ####(4), ####_#######(4), ########(8), ####(8), ######(8)
- #### ######### ########. (#### ###### ## ## ######## ### ######### ######.)

Κεφ#λαιο 13. Η Διαδικασ#α Εκκ#νησης του

13.1. Σ#νοψη

Η διαδικασ#α της εκκ#νησης εν#ς υπολογιστ# και φ#ρτωσης του λειτουργικο# συ–στ#ματος αναφ#ρεται ως #διαδικασ#α ##########, # απλ#ς #########. Η διαδικα–σ#α εκκ#νησης του ####### μπορε# να προσαρμοστε# πολ# ε#κολα στις απαιτ#–σεις σας, επιτρ#ποντας σ#ς να επιλ#ξετε ε#τε διαφορετικ# λειτουργικ# συστ#ματα που ε#ναι εγκατεστημ#να στον #διο υπολογιστ#, # ακ#μα και διαφορετικ#ς εκδ#–σεις του #διου λειτουργικο# συστ#ματ#ς # του εγκατεστημ#νου πυρ#να.

Το κεφ#λαιο αυτ# περιγρ#φει λεπτομερ#ς τις επιλογ#ς ρυθμ#σεων που μπορε#τε να κ#νετε και πως να φ#ρετε στα μ#τρα σας τη διαδικασ#α εκκ#νησης του #######. Η διαδικασ#α εκκ#νησης περιλαμβ#νει οτιδ#ποτε συμβα#νει απ# την εκκ#νηση του πυρ#να του #######, την αν#χνευση των συσκευ#ν, μ#χρι και την εκκ#νηση της ####(8). Η εκκ#νηση της ####(8) σηματοδοτε#ται απ# την αλλαγ# χρ#ματος του κειμ#νου απ# φωτειν# λευκ# σε γκρι.

Αφο# διαβ#σετε αυτ# το κεφ#λαιο, θα ξ#ρετε:

- Ποια ε#ναι τα τμ#ματα του συστ#ματος εκκ#νησης του #######, και πως αλλη–λεπιδρο#ν μεταξ# τους.
- Τις επιλογ#ς που μπορε#τε να δ#σετε στα τμ#ματα της εκκ#νησης του ####### για να ελ#γξετε τη διαδικασ#α εκκ#νησης.
- Τα βασικ# του ######.#####(5).

Μ#νο για υπολογιστ#ς αρχιτεκτονικ#ς #86

Το κεφ#λαιο αυτ# περιγρ#φει τη διαδικασ#α εκκ#νησης του ####### μ#νο σε συστ#ματα αρχιτεκτονικ#ς ##### #86.

13.2. Το Πρ#βλημα της Εκκ#νησης

Η ενεργοπο#ηση εν#ς υπολογιστ# και η εκκ#νηση του λειτουργικο# συστ#ματος, μας φ#ρνει αντιμ#τωπους με #να ενδιαφ#ρον δ#λημμα. Εξ# ορισμο#, ο υπολογιστ#ς

δεν ξ#ρει να κ#νει τ#ποτα μ#χρι την εκκ#νηση του λειτουργικο# συστ#ματος. Αυτ# περιλαμβ#νει και την εκτ#λεση προγραμμ#των απ# το δ#σκο. #τσι, αν ο υπολογιστ#ς δεν μπορε# να εκτελ#σει προγρ#μματα απ# το δ#σκο χωρ#ς το λειτουργικ# σ#στημα, αλλ# και τα προγρ#μματα του λειτουργικο# συστ#ματος ε#ναι επ#σης στο δ#σκο, πως ε#ναι δυνατ# η εκκ#νηση του λειτουργικο#;

Το πρ#βλημα μοι#ζει με αυτ# στο βιβλ#ο Οι Περιπ#τειες του Βαρ#νου Μινχ#ουζεν: #νας χαρακτ#ρας #χει π#σει σε #να πηγ#δι, και βγα#νει πι#νοντας και τραβ#ντας τα κορδ#νια του (##########). Στις πρ#τες μ#ρες των υπολογιστ#ν, χρησιμοποιο#νταν ο #ρος *bootstrap* για το μηχανισμ# φ#ρτωσης του λειτουργικο# συστ#ματος, το οπο#ο συντομε#τηκε σε #########.

Στην αρχιτεκτονικ# #86, το Βασικ# Σ#στημα Εισ#δου Εξ#δου (####) ε#ναι υπε#θυνο για τη φ#ρτωση του λειτουργικο# συστ#ματος. Για να το επιτ#χει αυτ#, το #### ανιχνε#ει το σκληρ# δ#σκο για την Κεντρικ# Εγγραφ# Εκκ#νησης (###### #### ######, ###), η οπο#α πρ#πει να βρ#σκεται σε συγκεκριμ#νο σημε#ο στο δ#σκο. Το #### γνωρ#ζει αρκετ# για να φορτ#σει και να εκτελ#σει το ###, και υποθ#τει #τι το ### μπορε# κατ#πιν να εκτελ#σει την υπ#λοιπη διαδικασ#α φ#ρτωσης του λειτουργικο# συστ#ματος, ενδεχομ#νως και με τη βο#θεια του ####.

Ο κ#δικας μ#σα στο ### συν#θως αναφ#ρεται ως διαχειριστ#ς εκκ#νησης *(boot manager)*, ειδικ# #ταν αλληλεπιδρ# με το χρ#στη. Στην περ#πτωση αυτ#, ο διαχειριστ#ς εκκ#νησης #χει συν#θως περισσ#τερο κ#δικα στην πρ#τη τροχι# *(track)* του δ#σκου # μ#σα σε κ#ποιο σ#στημα αρχε#ων του λειτουργικο#. (Μερικ#ς φορ#ς ο διαχειριστ#ς εκκ#νησης αποκαλε#ται και φορτωτ#ς εκκ#νησης *(boot loader)*, αλλ# στο ####### ο #ρος αυτ#ς χρησιμοποιε#ται σε μεταγεν#στερο στ#διο της εκκ#νησης.) Στους δημοφιλε#ς διαχειριστ#ς εκκ#νησης περιλαμβ#νονται το ####0 (γνωστ# και ως #### ####, ο στ#νταρ διαχειριστ#ς εκκ#νησης του #######), το ####, το ###, και το ####. (Μ#νο το ####0 χωρ#ει μ#σα στο ###.)

Αν #χετε εγκατεστημ#νο #να μ#νο λειτουργικ# σ#στημα στους δ#σκους σας, το τυποποιημ#νο ### για ## ε#ναι επαρκ#ς. Αυτ# το ### ψ#χνει για το πρ#το εκκιν#σιμο (# ενεργ#) διαμ#ρισμα (#####) στο δ#σκο, και εκτελε# τον κ#δικα που υπ#ρχει σε αυτ# για να φορτ#σει το υπ#λοιπο του λειτουργικο# συστ#ματος. #να ### αυτο# του τ#που, ε#ναι αυτ# που εγκαθ#σταται απ# προεπιλογ# με την #####(8). Βασ#ζεται στο /boot/mbr.

Αν #χετε εγκαταστ#σει πολλαπλ# λειτουργικ# συστ#ματα στους δ#σκους σας, μπορε#τε να εγκαταστ#σετε διαφορετικ# διαχειριστ# εκκ#νησης, κ#ποιον που να μπορε# να δε#ξει μια λ#στα των διαφορετικ#ν συστημ#των και να σας επιτρ#ψει να διαλ#ξετε ποιο να ξεκιν#σει. Στο επ#μενο τμ#μα θα συζητ#σουμε για δ#ο απ# αυτο#ς τους διαχειριστ#ς εκκ#νησης.

Το υπ#λοιπο του συστ#ματος εκκ#νησης του ####### ε#ναι χωρισμ#νο σε τρ#α στ#δια. Το πρ#το στ#διο εκτελε#ται απ# το ###, το οπο#ο γνωρ#ζει απλ#ς #τι απαι–

τε#ται για να φ#ρει τον υπολογιστ# σε μια συγκεκριμ#νη κατ#σταση και να εκτε–λ#σει το δε#τερο στ#διο. Το δε#τερο στ#διο μπορε# να κ#νει λ#γα περισσ#τερα πρ#γματα πριν την εκτ#λεση του τρ#του σταδ#ου. Το τρ#το στ#διο ολοκληρ#νει τη διαδικασ#α φ#ρτωσης του λειτουργικο# συστ#ματος. Η εργασ#α γ#νεται σε τρ#α στ#δια, γιατ# το πρ#τυπο του ## επιβ#λλει περιορισμο#ς στο μ#γεθος των προγραμ–μ#των που μπορο#ν να εκτελεστο#ν στα στ#δια #να και δ#ο. Η συν#νωση αυτ# των εργασι#ν επιτρ#πει στο ####### να παρ#χει #να πιο ευ#λικτο σ#στημα φ#ρτωσης.

#πειτα ξεκιν#ει ο πυρ#νας και αρχ#ζει την αν#χνευση και αρχικοπο#ηση των συ–σκευ#ν #στε να μπορο#ν να χρησιμοποιηθο#ν. Μ#τα την ολοκλ#ρωση της διαδι–κασ#ας εκκ#νησης του πυρ#να, ο #λεγχος περν#ει στη διαδικασ#α χρ#στη ####(8), η οπο#α και επιβεβαι#νει #τι οι δ#σκοι ε#ναι σε λειτουργικ# (χωρ#ς λ#θη) κα–τ#σταση. Η ####(8) ξεκιν#ει #πειτα την ρ#θμιση π#ρων (επ#πεδο χρ#στη), με την οπο#α προσαρτ#νται τα συστ#ματα αρχε#ων, ρυθμ#ζονται οι κ#ρτες δικτ#ου για επικοινων#α με το δ#κτυο, και γενικ# εκκινο#ν #λες οι διαδικασ#ες που εκτελο#–νται τυπικ# κατ# την εκκ#νηση εν#ς ####### συστ#ματος.

13.3. Ο Διαχειριστ#ς Εκκ#νησης και τα Στ#δια Εκκ#–νησης

13.3.1. Ο Διαχειριστ#ς Εκκ#νησης (#### #######)

Ο κ#δικας στο ### # διαχειριστ#ς εκκ#νησης αναφ#ρεται μερικ#ς φορ#ς και ως στ#διο μηδ#ν *(stage zero)* της διαδικασ#ας εκκ#νησης. Το τμ#μα αυτ# περιγρ#φει δ#ο απ# τους διαχειριστ#ς εκκ#νησης που αναφ#ραμε προηγουμ#νως: Το ####0 και το ####.

Ο Διαχειριστ#ς Εκκ#νησης ####0: Το ### που εγκαθ#σταται απ# το πρ#γραμμα εγκατ#στασης του ####### # το ####0###(8), βασ#ζεται απ# προεπιλογ# στο /boot/boot0. (Το πρ#γραμμα ####0 ε#ναι πολ# απλ#, καθ#ς ο κ#δικας στο ### μπορε# να #χει μ#γεθος ως 446 #####, εξαιτ#ας του π#νακα κατατμ#σεων (##### #####) και του αναγνωριστικο# 0x55AA που βρ#σκεται στο τ#λος του ###.) Αν #χετε εγκατα–στ#σει το ####0 και πολλαπλ# λειτουργικ# συστ#ματα στους σκληρο#ς δ#σκους σας, θα δε#τε κατ# την εκκ#νηση, μια οθ#νη παρ#μοια με την παρακ#τω:

Παρ#δειγμα 13.1. boot0 ##########

```
F1 DOS
F2 FreeBSD
F3 Linux
F4 -??
```

```
F5 Drive 1

Default: F2
```

#λλα λειτουργικ# συστ#ματα, και ειδικ#τερα τα #######®, ε#ναι γνωστ# #τι γρ#–φουν το δικ# τους ### π#νω σε κ#ποιο #δη υπ#ρχον. Αν σας συμβε# αυτ#, # αν θ#–λετε να αντικαταστ#σετε το υπ#ρχον ### σας με αυτ# του #######, χρησιμοποι#–στε την ακ#λουθη εντολ#:

```
# fdisk –B –b -/boot/boot0 device
```

#που *device* ε#ναι η συσκευ# απ# την οπο#α γ#νεται εκκ#νηση, #πως π.χ. το ad0 για τον πρ#το δ#σκο ###, το ad2 για τον πρ#το ### δ#σκο στο δευτερε#οντα ελεγκτ#, το da0 για τον πρ#το #### δ#σκο κ.ο.κ. Αν π#λι θ#λετε προσαρμοσμ#νη ρ#θμιση του ###, χρησιμοποι#στε το ####0###(8).

Ο Διαχειριστ#ς Εκκ#νησης ####. Για να εγκαταστ#σετε αυτ# το διαχειριστ# εκ–κ#νησης #στε να μπορε# να εκκινε# το #######, εγκαταστ#στε πρ#τα το ##### και προσθ#στε την ακ#λουθη καταχ#ρηση στο υπ#ρχον αρχε#ο ρυθμ#σεων /etc/lilo.conf:

```
other=/dev/hdXY
table=/dev/hdX
loader=/boot/chain.b
label=FreeBSD
```

Στο παραπ#νω, καθορ#στε το πρωτε#ον διαμ#ρισμα και το δ#σκο του ####### αντικαθιστ#ντας το *X* με το γρ#μμα δ#σκου και το *Y* με τον αριθμ# του πρωτε#οντος διαμερ#σματος, χρησιμοποι#ντας #μως την ονοματολογ#α του #####. Αν χρησι–μοποιε#τε οδηγ# #### θα χρειαστε# να αλλ#ξετε το */dev/hd* σε κ#τι αντ#στοιχο με */dev/sd*. Η γραμμ# loader=/boot/chain.b μπορε# να παραλειφθε# αν #χετε και τα δ#ο λει–τουργικ# συστ#ματα στον #διο δ#σκο. Εκτελ#στε τ#ρα την εντολ# /sbin/lilo -v για να καταχωρ#σετε τις ν#ες αλλαγ#ς σας στο σ#στημα. Μπορε#τε να τις επιβεβαι#σετε ελ#γχοντας τα μην#ματα που θα εμφανιστο#ν στην οθ#νη σας.

13.3.2. Το Στ#διο #να, **/boot/boot1**, και το Στ#διο Δ#ο, **/boot/boot2**

Ουσιαστικ#, το πρ#το και δε#τερο στ#διο ε#ναι τμ#ματα του #διου προγρ#μματος, στην #δια περιοχ# του δ#σκου. Λ#γω περιορισμ#ν χ#ρου #χουν χωριστε# σε δ#ο, αλλ# εγκαθ#στανται π#ντα μαζ#. Αντιγρ#φονται απ# το συνδυασμ#νο αρχε#ο /boot/boot απ# το πρ#γραμμα εγκατ#στασης # το ######## (δε#τε παρακ#τω).

Βρ#σκονται #ξω απ# συστ#ματα αρχε#ων, στην πρ#τη τροχι# (#####) του ##### εκκ#νησης, ξεκιν#ντας απ# τον πρ#το τομ#α. Ε#ναι το σημε#ο #που το ####0, # οποιοσδ#ποτε #λλος διαχειριστ#ς εκκ#νησης, αναμ#νει να βρει πρ#γραμμα προς εκτ#λεση με το οπο#ο θα συνεχιστε# η διαδικασ#α εκκ#νησης. Ο αριθμ#ς των το–

μ#ων που χρησιμοποιο#νται μπορε# να βρεθε# ε#κολα απ# το μ#γεθος του αρχε#–ου /boot/boot.

Το boot1 ε#ναι πολ# απλ#, μια και μπορε# να ε#ναι μ#νο 512 ##### σε μ#γεθος, και γνωρ#ζει #σα χρει#ζεται για το *bsdlabel* του #######, το οπο#ο αποθηκε#ει πληρο–φορ#ες σχετικ# με το #####, #στε να βρει και να εκτελ#σει το boot2.

Το boot2 ε#ναι ελαφρ# πιο πολ#πλοκο και κατανοε# επαρκ#ς το σ#στημα αρχε#ων του ####### #στε να μπορε# να βρει αρχε#α σε αυτ#, και μπορε# επ#σης να παρ#χει μια απλ# διεπαφ# με το χρ#στη #στε να μπορε# να γ#νει η επιλογ# του πυρ#να # του προγρ#μματος φ#ρτωσης που θα εκτελεστε#.

Το boot2 συν#θως εκτελε# τον ###### (φορτωτ#ς εκκ#νησης) ο οπο#ος ε#ναι εξαι–ρετικ# πιο πολ#πλοκος, αλλ# παρ#χει #να ωρα#ο και ε#κολο τρ#πο ρ#θμισης της εκκ#νησης. Παλι#τερα το boot2 αναλ#μβανε να φορτ#σει απευθε#ας τον πυρ#να.

Παρ#δειγμα 13.2. Εικ#να απ# το **boot2**

```
>> FreeBSD/i386 BOOT
Default: 0:ad(0,a)/boot/loader
boot:
```

Αν χρειαστε# ποτ# να αντικαταστ#σετε τα εγκατεστημ#να boot1 και boot2 χρησιμο–ποι#στε το ########(8):

```
# bsdlabel --B diskslice
```

#που το *diskslice* ε#ναι ο δ#σκος και το ##### απ# το οπο#ο γ#νεται η εκκ#νηση, #πως π.χ. ad0s1 για το πρ#το ##### στον πρ#το ### δ#σκο.

Επικ#νδυνα Αφοσιωμ#νη Κατ#σταση (########## ######### ####)

Αν χρησιμοποι#σετε μ#νο το #νομα του δ#σκου, #πως π.χ. ad0, στην εντολ# ########(8) θα δημιουργ#σετε #να επικ#νδυνα αφοσιωμ#νο δ#σκο, χωρ#ς ######. Ε#ναι σχεδ#ν σ#γουρο #τι δεν θ#λετε να το κ#νετε αυτ#, γι# αυτ# σιγουρευτε#τε #τι ελ#γ–ξατε την εντολ# #########(8) πριν πι#σετε ######.

13.3.3. Στ#διο Τρ#α, **/boot/loader**

Ο ######, # φορτωτ#ς εκκ#νησης, ε#ναι το τελικ# στ#διο του συστ#ματος εκκ#νη–σης τρι#ν σταδ#ων, και βρ#σκεται στο σ#στημα αρχε#ων, συν#θως ως /boot/loader.

Προορισμ#ς του ###### ε#ναι να παρ#χει μια μ#θοδο ρ#θμισης φιλικ# προς το χρ#–στη, και χρησιμοποιε# #να ε#κολο σ#νολο εντολ#ν, το οπο#ο υποστηρ#ζεται απ# #να ισχυρ# μεταφραστ# εντολ#ν με #να πολυπλοκ#τερο σ#νολο εντολ#ν.

13.3.3.1. Ρο# του Προγρ#μματος

Κατ# την αρχικοπο#ηση, ο ###### θα ανιχνε#σει την κονσ#λα και τους δ#σκους και θα καθορ#σει απ# ποιο δ#σκο γ#νεται η εκκ#νηση. Θα ρυθμ#σει κατ#λληλα τις αντ#στοιχες μεταβλητ#ς και θα ξεκιν#σει #να πρ#γραμμα μετ#φρασης εντολ#ν (##########) στο οπο#ο μπορε# ο χρ#στης να δ#νει εντολ#ς, ε#τε απευθε#ας, ε#τε μ#σω κ#ποιου ######.

Ο ###### κατ#πιν θα διαβ#σει το αρχε#ο /boot/loader.rc, το οπο#ο με τη σειρ# του δια–β#ζει, απ# προεπιλογ#, το /boot/defaults/loader.conf. Μ#σα απ# το αρχε#ο αυτ# τ#θενται λογικ#ς προεπιλεγμ#νες τιμ#ς για κ#ποιες μεταβλητ#ς. #πειτα, διαβ#ζεται το αρ–χε#ο /boot/loader.conf για τυχ#ν τοπικ#ς αλλαγ#ς στις μεταβλητ#ς αυτ#ς. Κατ#πιν το loader.rc χρησιμοποιε# αυτ#ς τις μεταβλητ#ς, φορτ#νοντας τα αρθρ#ματα (#######) και τον πυρ#να που #χει επιλεγε#.

Τελικ#, ο ######, περιμ#νει 10 δευτερ#λεπτα (προεπιλεγμ#νο χρονικ# δι#στημα) για την π#εση κ#ποιου πλ#κτρου, και αν δεν υπ#ρξει παρ#μβαση απ# τον χρ#στη, ξεκιν#ει τον πυρ#να. Αν γ#νει παρ#μβαση, εμφαν#ζεται στον χρ#στη μια προτροπ# η οπο#ο κατανοε# το ε#κολο σ#νολο εντολ#ν που αναφ#ραμε προηγουμ#νως, και #που ο χρ#στης μπορε# να ρυθμ#σει μεταβλητ#ς, να αποφορτ#σει #λα τα αρθρ#–ματα, να φορτ#σει αρθρ#ματα και τελικ# να προβε# σε εκκ#νηση # επανεκκ#νηση.

13.3.3.2. Εντολ#ς Ενσωματωμ#νες στο

Παρακ#τω θα δε#τε τις πιο συχν# χρησιμοποιο#μενες εντολ#ς του ######. Για πε–ρισσ#τερες λεπτομ#ρειες σχετικ# με #λες τις διαθ#σιμες εντολ#ς, παρακαλο#με να δε#τε το ######(8).

######## *seconds*
: Προχωρ# στην εκκ#νηση του πυρ#να, αν δεν υπ#ρξει παρ#μβαση απ# το χρ#–στη μ#σα στο καθορισμ#νο χρονικ# δι#στημα που δ#νεται σε δευτερ#λεπτα. Απεικον#ζει αντ#στροφη μ#τρηση, και ο προεπιλεγμ#νος χρ#νος ε#ναι τα 10 δευτερ#λεπτα.

[########] [##########]
: Προχωρ#ει #μεσα στην εκκ#νηση του πυρ#να, χρησιμοποι#ντας #ποιες τυχ#ν επιλογ#ς #χουν δοθε# και το #νομα του πυρ#να που θα εκτελεστε# αν #χει επ#–

σης δοθε#. Για να δ#σετε διαφορετικ# #νομα πυρ#να στην γραμμ# εντολ#ς, θα πρ#πει πρ#τα να χρησιμοποι#σετε την εντολ# *unload*. Διαφορετικ#, θα χρησιμοποιηθε# ο πυρ#νας που #χει φορτωθε# #δη.

#########
Διατρ#χει την αυτ#ματη ρ#θμιση των αρθρωμ#των (######) που βασ#ζεται σε μεταβλητ#ς, με τον #διο τρ#πο που γ#νεται και σε κανονικ# εκκ#νηση. Αυτ# #χει ν#ημα μ#νο αν χρησιμοποι#σετε πρ#τα το unload και αλλ#ξετε κ#ποιες μεταβλητ#ς, συν#θως το kernel.

[#####]
Δε#χνει μην#ματα βο#θειας, τα οπο#α διαβ#ζονται απ# το /boot/loader.help. Αν το ##### (θ#μα) που δ#θηκε ε#ναι η λ#ξη index, θα δε#τε μια λ#στα με τα διαθ#σιμα θ#ματα βο#θειας.

####### *filename* …
Επεξεργ#ζεται το αρχε#ο με το #νομα αρχε#ου που δ#θηκε (########). Γ#νεται αν#γνωση και γραμμ# προς γραμμ# μετ#φραση του αρχε#ου. Η εντολ# ####### σταματ#ει #μεσα αν εντοπιστε# κ#ποιο λ#θος.

[## ####] *filename*
Φορτ#νει τον πυρ#να, το #ρθρωμα πυρ#να # #να αρχε#ο του τ#που που καθορ#στηκε, με β#ση το #νομα αρχε#ου που δ#θηκε. Αν μετ# το #νομα αρχε#ου υπ#ρχουν παρ#μετροι, περνιο#νται ως παρ#μετροι στο αρχε#ο που φορτ#νεται.

[##] [####]
Δε#χνει #να κατ#λογο των αρχε#ων της διαδρομ#ς που δ#θηκε, # αν δεν καθορ#στηκε διαδρομ#, του ριζικο# καταλ#γου. Αν δοθε# και η επιλογ# -l θα εμφαν#ζονται επ#σης και τα μεγ#θη των αρχε#ων.

[##]
Εμφαν#ζει #λες τις συσκευ#ς απ# τις οπο#ες ε#ναι δυνατ# η φ#ρτωση αρθρωμ#των. Αν δοθε# με την επιλογ# -v, εμφαν#ζονται περισσ#τερες λεπτομ#ρειες.

[##]
Εμφαν#ζει τα αρθρ#ματα που #χουν φορτωθε#. Αν δοθε# η επιλογ# -v, εμφαν#ζονται περισσ#τερες λεπτομ#ρειες.

filename
Εμφαν#ζει το αρχε#ο που καθορ#ζεται, με πα#σεις κ#θε LINES αριθμ# γραμμ#ν.

######
Επανεκκινε# #μεσα το σ#στημα.

variable, ### *variable=value*
Καθορ#ζει μεταβλητ#ς περιβ#λλοντος για τον ######.

######
Αποφορτ#νει #λα τα αρθρ#ματα.

13.3.3.3. Παραδε#γματα για τον ######

Εδ# θα βρε#τε μερικ# πρακτικ# παραδε#γματα σχετικ# με την χρ#ση του ######:

- Για να ξεκιν#σετε το συνηθισμ#νο πυρ#να σας, αλλ# σε κατ#σταση εν#ς χρ#στη:

```
boot -s
```

- Για να αποφορτ#σετε το συνηθισμ#νο πυρ#να σας και να φορτ#σετε τον παλι# σας (# κ#ποιο #λλο):

```
unload
load kernel.old
```

Μπορε#τε να χρησιμοποι#σετε το #νομα kernel.GENERIC για να αναφερθε#τε στον αρχικ# (#######) πυρ#να ο οπο#ος υπ#ρχει στο ## της εγκατ#στασης, # το kernel.old για να αναφερθε#τε στον πυρ#να που ε#χατε εγκατεστημ#νο πριν (για παρ#δειγμα, τον παλι# σας πυρ#να αν κ#νατε πρ#σφατα ρ#θμιση και εγκατ#σταση ν#ου δικο# σας προσαρμοσμ#νου πυρ#να).

Σημε#ωση

Χρησιμοποι#στε το παρακ#τω για να φορτ#σετε τα συνηθισμ#να σας αρθρ#ματα σε κ#ποιο #λλο πυρ#να:

```
unload
set kernel="kernel.old"
boot-conf
```

- Για να φορτ#σετε #να ###### ρ#θμισης πυρ#να (#να αυτοματοποιημ#νο πρ#γραμμα το οπο#ο εκτελε# τις λειτουργ#ες που κανονικ# θα κ#νατε μ#σω κ#ποιου προγρ#μματος ρ#θμισης πυρ#να κατ# την εκκ#νηση):

```
load -t userconfig_script -/boot/kernel.conf
```

13.3.3.4. Γραφικ# Οθ#νη Εκκ#νησης

Συνεισφορ# απ# τον *Joseph J. Barbish.*

Η γραφικ# οθ#νη εκκ#νησης (###### ######) δημιουργε# #να πιο ευχ#ριστο περιβ#λλον σε σχ#ση με την απλ# απεικ#νιση των μηνυμ#των εκκ#νησης σε μορφ#

κειμ#νου. Η γραφικ# οθ#νη εκκ#νησης εμφαν#ζεται ως #του το σ#στημα φτ#σει στην προτροπ# εισ#δου (#####), ε#τε στην κονσ#λα, ε#τε στο γραφικ# περιβ#λλον.

Το ####### διαθ#τει δ#ο βασικ# περιβ#λλοντα. Το πρ#το ε#ναι το προεπιλεγμ#νο περιβ#λλον κειμ#νου γραμμ#ς εντολ#ν (κονσ#λα). Μετ# το τ#λος της εκκ#νησης, εμφαν#ζεται στην κονσ#λα μια προτροπ# εισ#δου. Το δε#τερο, ε#ναι το γραφικ# περιβ#λλον που παρ#χεται απ# το σ#στημα X11. Μετ# την εγκατ#σταση του #11 και εν#ς απ# τους γραφικο#ς διαχειριστ#ς παραθ#ρων # #######, #πως ε#ναι τα #####, ### # ####, μπορε#τε να ξεκιν#σετε το γραφικ# περιβ#λλον με την εντολ# startx.

Μερικο# χρ#στες προτιμο#ν να συνδ#ονται στο σ#στημα μ#σω γραφικ#ς οθ#νη εισ#δου, αντ# να χρησιμοποιο#ν την προτροπ# εισ#δου της κονσ#λας. Η δυνατ#τητα αυτ# παρ#χεται απο διαχειριστ#ς οθ#νης, #πως ο ### για το ####, # ### για το ##### και ο ### για το ### (καθ#ς και #λλους που διατ#θενται στη Συλλογ# των #####). Μετ# απ# μια επιτυχημ#νη ε#σοδο, παρουσι#ζεται #μεσα στο χρ#στη το γραφικ# περιβ#λλον της επιλογ#ς του.

Στο περιβ#λλον της γραμμ#ς εντολ#ν, η γραφικ# οθ#νη εκκ#νησης θα αποκρ#ψει #λα τα μην#ματα αν#χνευσης των συσκευ#ν και υπηρεσι#ν, μ#χρι την εμφ#νιση της προτροπ#ς εισ#δου. Με απευθε#ας εκκ#νηση σε περιβ#λλον #11, η εμπειρ#α εκκ#νησης θα ε#ναι ακ#μα πιο καθαρ#, και θα μοι#ζει περισσ#τερο με την αντ#στοιχη σε #να περιβ#λλον #########® #######® # #λλου μη##### συστ#ματος.

13.3.3.4.1. Λειτουργ#α της Γραφικ#ς Οθ#νης Εκκ#νησης

Η γραφικ# οθ#νη εκκ#νησης υποστηρ#ζει εικ#νες ###### (.bmp), ##### ### (.pcx) # ####### (.bin) 256 χρωμ#των. Επιπρ#σθετα, οι εικ#νες που χρησιμοποιο#νται πρ#πει να #χουν αν#λυση 320#200 # μικρ#τερη για να λειτουργ#σουν σε τυπικο#ς προσαρμογε#ς οθ#νης ###.

Για να χρησιμοποι#σετε μεγαλ#τερες εικ#νες, μ#χρι την μ#γιστη αν#λυση των 1024#768 ######, ενεργοποι#στε την υποστ#ριξη #### που περιλαμβ#νεται στο #######. Μπορε#τε να την ενεργοποι#σετε φορτ#νοντας το #ρθρωμα #### κατ# την εκκ#νηση του συστ#ματος, η προσθ#τοντας την επιλογ# VESA στο αρχε#ο ρυθμ#σεων του πυρ#να, και δημιουργ#ντας #να ν#ο προσαρμοσμ#νο πυρ#να (Κεφ#λαιο 9, Ρυθμ#ζοντας τον Πυρ#να του *FreeBSD*). Η υποστ#ριξη #### δ#νει στους χρ#στες την δυνατ#τητα να χρησιμοποι#σουν μια εικ#να που να καλ#πτει #λη την οθ#νη.

Μπορε#τε να δε#τε τα κανονικ# μην#ματα εκκ#νησης #σο εμφαν#ζεται η γραφικ# οθ#νη εκκ#νησης, πι#ζοντας απλ#ς οποιοδ#ποτε πλ#κτρο.

Η οθ#νη εκκ#νησης γ#νεται επ#σης η προεπιλεγμ#νη προφ#λαξη οθ#νης, #σο το σ#στημα λειτουργε# σε περιβ#λλον κονσ#λας. Μετ# απ# κ#ποιο χρονικ# δι#στημα αδρ#νειας, η οθ#νη αλλ#ζει, απεικον#ζοντας την εικ#να που χρησιμοποι#θηκε

στην εκκ#νηση, με κυκλικ# εναλλαγ# της φωτειν#τητας απ# πολ# φωτειν# ως πο–λ# σκοτειν#. Μπορε#τε να αλλ#ξετε αυτ# την προεπιλεγμ#νη προφ#λαξη οθ#νης, προσθ#τοντας μια γραμμ# saver= στο αρχε#ο /etc/rc.conf. Για την επιλογ# saver=, υπ#ρ–χουν αρκετ#ς ενσωματωμ#νες προφυλ#ξεις οθ#νης για να επιλ#ξετε. Μπορε#τε να δε#τε την πλ#ρη λ#στα στη σελ#δα ###### του ######(4). Η προεπιλεγμ#νη προφ#–λαξη οθ#νης ονομ#ζεται ######. Σημει#στε #τι η προφ#λαξη οθ#νης που καθορ#–ζεται στο αρχε#ο /etc/rc.conf μ#σω της επιλογ#ς saver= #χει επ#δραση μ#νο στις εικο–νικ#ς κονσ#λες. Δεν επηρε#ζει καθ#λου το γραφικ# περιβ#λλον #11.

Κ#ποια μην#ματα εκκ#νησης εξακολουθο#ν να εμφαν#ζονται, ακ#μα και μετ# την εφαρμογ# της γραφικ#ς οθ#νης εκκ#νησης. Τα μην#ματα αυτ# περιλαμβ#νουν το μενο# επιλογ#ν εκκ#νησης και την αντ#στροφη μ#τρηση χρ#νου που το συνοδε#ει.

Μπορε#τε να κατεβ#σετε υποδε#γματα εικ#νων για χρ#ση στην εκκ#νηση, απ# τη συλλογ# εικ#νων στην τοποθεσ#α ####://#######.#########.###. Αν εγκαταστ#σε–τε το #### ########/##################, θα #χετε τυχα#α εναλλαγ# εικ#νων (που θα επιλ#γονται απ# μια #τοιμη συλλογ#) σε κ#θε εκκ#νηση του συστ#ματος.

13.3.3.4.2. Ενεργοπο#ηση της Γραφικ#ς Οθ#νης Εκκ#νησης

Το αρχε#ο που θα χρησιμοποιηθε# για την γραφικ# οθ#νη εκκ#νησης (τ#που .bmp, .pcx # .bin) θα πρ#πει να τοποθετηθε# στην ριζικ# (####) κατ#τμηση, για παρ#δειγμα στον κατ#λογο /boot/.

Για την προεπιλεγμ#νη αν#λυση οθ#νης (320#200 # μικρ#τερη, 256 χρ#ματα), επε–ξεργαστε#τε το αρχε#ο /boot/loader.conf #στε να περι#χει τα παρακ#τω:

```
splash_bmp_load="YES"
bitmap_load="YES"
bitmap_name="/boot/splash.bmp"
```

Για μεγαλ#τερες αναλ#σεις, μ#χρι την μ#γιστη 1024#768, επεξεργαστε#τε το αρ–χε#ο /boot/loader.conf #στε να περι#χει το παρακ#τω:

```
vesa_load="YES"
splash_bmp_load="YES"
bitmap_load="YES"
bitmap_name="/boot/splash.bmp"
```

Το παραπ#νω υποθ#τει #τι θα χρησιμοποι#σετε το αρχε#ο /boot/splash.bmp για την γραφικ# οθ#νη εκκ#νησης. Αν θ#λετε να χρησιμοποι#σετε εικ#να τ#που ###, χρη–σιμοποι#στε τις παρακ#τω επιλογ#ς, καθ#ς και την επιλογ# vesa_load="YES", αν#λογα με την αν#λυση:

```
splash_pcx_load="YES"
bitmap_load="YES"
bitmap_name="/boot/splash.pcx"
```

Στην #κδοση 8.3, μια ακ#μα επιλογ# ε#ναι η χρ#ση ##### ### σε μορφ# ### ####.

```
splash_txt="YES"
bitmap_load="YES"
bitmap_name="/boot/splash.bin"
```

Το #νομα αρχε#ου δεν ε#ναι απαρα#τητο να ε#ναι ######## #πως φα#νεται στο παραπ#νω παρ#δειγμα. Μπορε# να ε#ναι οτιδ#ποτε, αρκε# να πρ#κειται για αρχε#ο των τ#πων που αναφ#ραμε παραπ#νω, για παρ#δειγμα splash_640x400.bmp # blue_wave.pcx.

Παρακ#τω φα#νονται μερικ#ς ακ#μα ενδιαφ#ρουσες επιλογ#ς που μπορε#τε να χρησιμοποι#σετε στο /boot/loader.conf:

beastie_disable="YES"
: Η επιλογ# αυτ# καταργε# την εμφ#νιση του μενο# επιλογ#ν εκκ#νησης. Παραμ#νει ωστ#σο η αντ#στροφη μ#τρηση με την προτροπ# εισαγωγ#ς επιλογ#ν εκκ#νησης. Ακ#μα και #ταν δεν εμφαν#ζεται το μενο# επιλογ#ν, αν ο χρ#στης κ#νει μια επιλογ# στη δι#ρκεια του προεπιλεγμ#νου χρ#νου αναμον#ς, η επιλογ# αυτ# θα ισχ#σει για την εκκ#νηση.

loader_logo="beastie"
: Η επιλογ# αυτ# αλλ#ζει το κε#μενο ######### που εμφαν#ζεται στο δεξι# μ#ρος του μενο# επιλογ#ν εκκ#νησης, με #να #γχρωμο λογ#τυπο του #######, #πως εμφανιζ#ταν στις παλαι#τερες εκδ#σεις.

Για περισσ#τερες πληροφορ#ες, παρακαλο#με ανατρ#ξτε στις σελ#δες ###### ######(4), ######.####(5) και ###(4).

13.4. Αλληλεπ#δραση με τον Πυρ#να κατ# την Εκκ#νηση

Απ# τη στιγμ# που ο πυρ#νας φορτωθε#, ε#τε μ#σω του ###### (#πως συν#θως) ε#τε μ#σω του ####2 (παρακ#μπτοντας τον ######), εξετ#ζει τις παραμ#τρους εκκ#νησης (#### #####), αν υπ#ρχουν, και προσαρμ#ζει αν#λογα τη συμπεριφορ# του.

13.4.1. Παρ#μετροι Εκκ#νησης Πυρ#να (#### #####)

Παρακ#τω θα βρε#τε τις πιο συνηθισμ#νες παραμ#τρους εκκ#νησης:

-a
: κατ# τη δι#ρκεια της εκκ#νησης, θα γ#νει ερ#τηση για την συσκευ# απ# την οπο#α θα γ#νει η προσ#ρτηση του ριζικο# (####) συστ#ματος αρχε#ων.

-C
: εκκ#νηση απ# το #####.

-c

εκτ#λεση του ##########, του προγρ#μματος ρ#θμισης πυρ#να κατ# την εκ–κ#νηση.

-s

εκκ#νηση σε κατ#σταση λειτουργ#ας εν#ς χρ#στη (###### ####).

-v

εμφ#νιση περισσ#τερων πληροφορι#ν κατ# τη δι#ρκεια εκκ#νησης του πυρ#–να.

Σημε#ωση

Υπ#ρχουν και #λλες παρ#μετροι εκκ#νησης, διαβ#στε τη σε–λ#δα ####(8) για περισσ#τερες πληροφορ#ες σχετικ# με αυτ#ς.

13.5. ######

Συνεισφορ# απ# τον *Tom Rhodes.*

Κατ# τη δι#ρκεια της αρχικ#ς εκκ#νησης του συστ#ματος, το πρ#γραμμα του #### ######(8) διαβ#ζει το αρχε#ο ######.#####(5). Το αρχε#ο αυτ# περι#χει πληροφο–ρ#ες εκκ#νησης για τον πυρ#να, γνωστ#ς ως μεταβλητ#ς, οι οπο#ες μερικ#ς φο–ρ#ς αναφ#ρονται επ#σης και ως ####### ######. Αυτ# τα ####### ###### χρησι–μοποιο#νται απ# προγρ#μματα οδ#γησης συσκευ#ν για ρ#θμιση των αντ#στοιχων συσκευ#ν.

Μπορο#με επ#σης να ορ#σουμε ###### ##### στην προτροπ# του Σταδ#ου 3 του #### ######. Οι μεταβλητ#ς μπορο#ν να οριστο#ν με χρ#ση της εντολ#ς set, και να αφαιρεθο#ν με την unset. Μπορο#με επ#σης να τις εμφαν#σουμε με την εντολ# show. Ακ#μα, μπορο#με εδ# να παρακ#μψουμε και να αλλ#ξουμε την τιμ# μεταβλητ#ν που #χουν οριστε# στο αρχε#ο /boot/device.hints. Τα ###### ##### που ορ#ζουμε στο #### ###### δεν παραμ#νουν μ#νιμα και δεν θα ισχ#σουν στην επ#μενη εκκ#νηση.

Μετ# την εκκ#νηση του συστ#ματος, μπορε# να χρησιμοποιηθε# η εντολ# ####(1) για να εμφανιστο#ν οι τιμ#ς #λων των μεταβλητ#ν.

Το συντακτικ# του αρχε#ου /boot/device.hints ε#ναι μια μεταβλητ# αν# γραμμ#, και χρησιμοποιε#ται το τυποποιημ#νο ### για γραμμ#ς που δηλ#νονται ως σχ#λια. Οι γραμμ#ς δημιουργο#νται #πως φα#νεται παρακ#τω:

```
hint.driver.unit.keyword="value"
```

Η σ#νταξη για το Στ#διο 3 του #### ###### ε#ναι:

```
set hint.driver.unit.keyword=value
```

#που driver ε#ναι το #νομα του οδηγο# συσκευ#ς, unit ε#ναι ο αριθμ#ς μον#δας της συσκευ#ς, και keyword ε#ναι η λ#ξη#κλειδ# για το συγκεκριμ#νο ####. Η λ#ξη#κλει–δ# μπορε# να αποτελε#ται απ# τις ακ#λουθες επιλογ#ς:

- at: καθορ#ζει το δ#αυλο (###) στον οπο#ο προσαρτ#ται η συσκευ#.
- port: καθορ#ζει την αρχικ# διε#θυνση της θ#ρας #/# που θα χρησιμοποιηθε#.
- irq: καθορ#ζει τον αριθμ# της α#τησης διακοπ#ς (######### #######) που θα χρησιμοποιηθε#.
- drq: καθορ#ζει τον αριθμ# του καναλιο# ###.
- maddr: καθορ#ζει τη φυσικ# διε#θυνση μν#μης που καταλαμβ#νεται απ# τη συ–σκευ#.
- flags: ορ#ζει δι#φορα #### παραμ#τρων για την συσκευ#.
- disabled: Αν οριστε# σε τιμ# 1, η συσκευ# απενεργοποιε#ται.

Οι οδηγο# συσκευ#ν μπορε# να δ#χονται (# να απαιτο#ν) περισσ#τερα ##### τα οπο#α δεν φα#νονται εδ#, και σας συνιστο#με να δε#τε την αντ#στοιχη σελ#δα ###### του κ#θε οδηγο#. Για περισσ#τερες πληροφορ#ες συμβουλευθε#τε επ#σης τις σελ#δες ###### των ######.#####(5), ####(1), ######.####(5), και ######(8).

13.6. ####: Αρχικοπο#ηση Ελ#γχου Διαδικασι#ν

Μ#λις ολοκληρωθε# η εκκ#νηση του πυρ#να, ο #λεγχος μεταφ#ρεται στην διαδι–κασ#α χρ#στη ####(8), η οπο#α βρ#σκεται στο αρχε#ο /sbin/init, # στη διαδρομ# που καθορ#ζεται στην μεταβλητ# init_path του loader.

13.6.1. Ακολουθ#α Αυτ#ματης Επανεκκ#νησης

Η ακολουθ#α αυτ#ματης επανεκκ#νησης εξασφαλ#ζει #τι τα συστ#ματα αρχε#ων ε#ναι σε κανονικ#, σταθερ# κατ#σταση. Αν δεν ε#ναι, και η ####(8) δεν μπορε# να διορθ#σει τα προβλ#ματα, τ#τε η ####(8) θα μεταφ#ρει το σ#στημα σε κατ#σταση λειτουργ#ας εν#ς χρ#στη #στε να μπορ#σει #μεσα ο διαχειριστ#ς συστ#ματος να επιληφθε# των προβλημ#των αυτ#ν.

13.6.2. Κατ#σταση Λειτουργ#ας Εν#ς Χρ#στη

Μπορε#τε να εισ#λθετε στην κατ#σταση αυτ# μ#σω της ακολουθ#ας αυτ#ματης επανεκκ#νησης, # μ#σω της επιλογ#ς -s κατ# την εκκ#νηση # ακ#μα και θ#τοντας τη μεταβλητ# boot_single στον loader.

Μπορε#τε επ#σης να εισ#λθετε σε αυτ# εκτελ#ντας την εντολ# ########(8) χωρ#ς την επιλογ# επανεκκ#νησης (-r) # τερματισμο# (-h), εν# ε#στε σε κατ#σταση λειτουργ#ας πολλ#ν χρηστ#ν (##########).

Αν η ###### του συστ#ματος #χει τεθε# ως insecure (ανασφαλ#ς) στο /etc/ttys, το σ#στημα θα ζητ#σει τον κωδικ# του root πριν εισ#λθει σε κατ#σταση λειτουργ#ας εν#ς χρ#στη.

Παρ#δειγμα 13.3. Ανασφαλ#ς Κονσ#λα στο /etc/ttys

```
# name  getty                 type    status          comments
#
# If console is marked -"insecure", then init will ask for the root password
# when going to single-user mode.
console none                  unknown off insecure
```

Σημε#ωση

Μια insecure (ανασφαλ#ς) κονσ#λα σημα#νει #τι δεν θεωρε#τε ασφαλ# την κονσ#λα #σο αφορ# τη φυσικ# της πρ#σβαση και θ#λετε να ε#στε β#βαιος #τι μ#νο #ποιος γνωρ#ζει τον κωδικ# του root θα μπορε# να χρησιμοποι#σει τη λειτουργ#α εν#ς χρ#στη. Η επιλογ# αυτ# δεν σημα#νει #τι θ#λετε η κονσ#λα σας να λειτουργε# χωρ#ς ασφ#λεια. Αν θ#λετε ασφ#λεια, θα πρ#πει να επιλ#ξετε insecure, #χι secure.

13.6.3. Κατ#σταση Λειτουργ#α Πολλαπλ#ν Χρηστ#ν (##########)

Αν η ####(8) δεν βρει προβλ#ματα στα συστ#ματα αρχε#ων σας, # μ#λις ο χρ#στης τερματ#σει την κατ#σταση λειτουργ#ας εν#ς χρ#στη, το σ#στημα εισ#ρχεται σε λειτουργ#α πολλαπλ#ν χρηστ#ν, #που και ξεκιν# πλ#ον η ρ#θμιση π#ρων (#########) του συστ#ματος.

13.6.3.1. Ρ#θμιση Π#ρων (##)

Το σ#στημα ρ#θμισης π#ρων, διαβ#ζει τις προεπιλεγμ#νες επιλογ#ς απ# το /etc/defaults/rc.conf, και επιλογ#ς για το συγκεκριμ#νο μηχ#νημα απ# το /etc/rc.conf, και προχωρε# στην προσ#ρτηση των συστημ#των αρχε#ων που αναγρ#φονται στο /etc/fstab, ξεκιν# τις υπηρεσ#ες δικτ#ου, εκκινε# δι#φορους δα#μονες, και τ#λος εκτελε# τα ####### εκκ#νησης των τοπικ# εγκατεστημ#νων πακ#των (εφαρμογ#ν).

Η σελ#δα ###### ##(8) παρ#χει μια καλ# αναφορ# στο σ#στημα ρ#θμισης π#ρων, καθ#ς εξετ#ζει τα #δια τα ####### εκκ#νησης.

13.7. Ακολουθ#α Τερματισμο#

Κατ# τον ελεγχ#μενο τερματισμ#, μ#σω της ########(8), η ####(8) θα αποπειραθε# να εκτελ#σει το ###### /etc/rc.shutdown, και ακολο#θως θα στε#λει σε #λες τις διεργασ#ες το σ#μα TERM, και τ#λος το σ#μα KILL σε #ποια διεργασ#α δεν τερματ#σει σε ε#λογο χρονικ# δι#στημα.

Για να γ#νει και διακοπ# της τροφοδοσ#ας σε #να σ#στημα ####### με αρχιτεκτονικ# που υποστηρ#ζει διαχε#ριση εν#ργειας, απλ#ς χρησιμοποι#στε την εντολ# shutdown -p now για απενεργοπο#ηση μετ# τον τερματισμ#. Για να κ#νετε απλ#ς επανεκκ#νηση σε #να σ#στημα ####### χρησιμοποι#στε την εντολ# shutdown -r now. Θα πρ#πει να ε#στε root # μ#λος της ομ#δας operator για να εκτελ#σετε την ########(8). Μπορε#τε επ#σης να χρησιμοποι#σετε τις εντολ#ς ####(8) και ######(8), κοιτ#ξτε τις αντ#στοιχες σελ#δες ###### καθ#ς και τη σελ#δα ###### της ########(8) για περισσ#τερες πληροφορ#ες.

Σημε#ωση

Η διαχε#ριση εν#ργειας απαιτε# την υποστ#ριξη του ####(4), ε#τε στον πυρ#να, ε#τε φορτωμ#νη ως #ρθρωμα (######).

Κεφ#λαιο 14. Χρ#στες και Βασικ# Διαχε#ριση Λογαριασμ#ν

Συνεισφορ# απ# τον *Neil Blakey-Milner.*

14.1. Σ#νοψη

Το ####### επιτρ#πει σε πολλαπλο#ς χρ#στες να χρησιμοποιο#ν τον υπολογιστ# την #δια στιγμ#. Προφαν#ς, μ#νο #νας απ# αυτο#ς τους χρ#στες μπορε# να κ#θεται μπροστ# απ# την οθ#νη και το πληκτρολ#γιο κ#θε δεδομ#νη στιγμ# [1], αλλ# οποιοσ–δ#ποτε αριθμ#ς χρηστ#ν μπορο#ν να εισ#λθουν μ#σω του δικτ#ου για να φ#ρουν σε π#ρας τις εργασ#ες τους. Για να χρησιμοποι#σει το σ#στημα, κ#θε χρ#στης πρ#πει να #χει #να λογαριασμ#.

Αφο# διαβ#σετε αυτ# το κεφ#λαιο, θα ξ#ρετε:

- Τις διαφορ#ς αν#μεσα στα δι#φορα ε#δη λογαριασμ#ν χρηστ#ν σε #να σ#στημα #######.
- Πως να προσθ#σετε λογαριασμο#ς χρηστ#ν.
- Πως να διαγρ#ψετε λογαριασμο#ς χρηστ#ν.
- Πως να αλλ#ξετε τις λεπτομ#ρειες εν#ς λογαριασμο#, #πως το πλ#ρες #νομα του χρ#στη, # το προτιμ#μενο κ#λυφος (#####).
- Πως να θ#σετε #ρια αν# λογαριασμ#, για να ελ#γχετε π#ρους #πως η μν#μη και ο χρ#νος της ###, που μπορο#ν να #χουν στην δι#θεση τους συγκεκριμ#νοι λο–γαριασμο# # ομ#δες λογαριασμ#ν.
- Πως να χρησιμοποι#σετε ομ#δες για να κ#νετε ευκολ#τερη τη διαχε#ριση των λογαριασμ#ν.

Πριν διαβ#σετε αυτ# το κεφ#λαιο, θα πρ#πει:

- Να κατανοε#τε τις βασικ#ς #ννοιες του ####® και του ####### (Κεφ#λαιο 4, Βα–σικ#ς #ννοιες στο *UNIX®*).

[1] Εκτ#ς φυσικ# αν συνδ#σουμε πολλαπλ# τερματικ#, αλλ# θα μιλ#σουμε για αυτ# στο Κεφ#λαιο 27, Σειριακ#ς Επικοινων#ες.

14.2. Εισαγωγ#

Η πρ#σβαση στο σ#στημα επιτυγχ#νεται μ#σω λογαριασμ#ν, #λες οι διεργασ#ες εκτελο#νται απ# χρ#στες, #τσι η διαχε#ριση χρηστ#ν και λογαριασμ#ν ε#ναι μεγ#λης σημασ#ας στα ####### συστ#ματα.

Κ#θε λογαριασμ#ς σε #να σ#στημα ####### #χει συγκεκριμ#νες πληροφορ#ες που σχετ#ζονται με αυτ#ν #στε να αναγνωρ#ζεται απ# το σ#στημα.

#νομα χρ#στη
: Το #νομα χρ#στη ε#ναι αυτ# που θα γραφε# στην προτροπ# login:. Τα ον#ματα χρηστ#ν πρ#πει να ε#ναι μοναδικ# για τον υπολογιστ#, δεν μπορε#τε να #χετε δ#ο χρ#στες με το #διο #νομα χρ#στη. Υπ#ρχει #νας αριθμ#ς καν#νων για την δημιουργ#α #γκυρων ονομ#των χρηστ#ν, που τεκμηρι#νονται στο ######(5). Συν#θως θα χρησιμοποιε#τε ον#ματα χρηστ#ν που περι#χουν οκτ# # λιγ#τερους #λους μικρο#ς χαρακτ#ρες.

Κωδικ#ς
: Κ#θε λογαριασμ#ς #χει #να κωδικ# που σχετ#ζεται με αυτ#ν. Ο κωδικ#ς μπορε# να ε#ναι κεν#ς, οπ#τε και δεν θα απαιτε#ται για πρ#σβαση στο σ#στημα. Αυτ# κατ# καν#να ε#ναι μια πολ# κακ# ιδ#α, κ#θε λογαριασμ#ς θα πρ#πει να #χει #ναν κωδικ#.

(###)
: Το ### ε#ναι #νας αριθμ#ς, κατ# παρ#δοση απ# το 0 #ως το 65535 [2], που χρησιμοποιε#ται για την μοναδικ# αναγν#ριση του χρ#στη στο σ#στημα. Εσωτερικ#, το ####### χρησιμοποιε# το ### για να αναγνωρ#σει χρ#στες#οποιεσδ#ποτε εντολ#ς του ####### που σας επιτρ#πουν να ορ#σετε #να #νομα χρ#στη θα το μετατρ#ψουν στο ### πριν το χρησιμοποι#σουν. Αυτ# σημα#νει #τι μπορε#τε να #χετε πολλο#ς λογαριασμο#ς με διαφορετικ# ον#ματα χρ#στη αλλ# το #διο ###. #σο αφορ# το #######, αυτο# οι λογαριασμο# ε#ναι #νας χρ#στης. Ε#ναι απ#θανο να χρειαστε# ποτ# να κ#νετε κ#τι τ#τοιο.

(###)
: Το ### ε#ναι #νας αριθμ#ς, κατ# παρ#δοση απ# το 0 #ως το 65535 [2], που χρησιμοποιε#ται για την μοναδικ# αναγν#ριση της πρωτε#οντος ομ#δας που αν#κει ο χρ#στης. Οι ομ#δες ε#ναι #νας μηχανισμ#ς για τον #λεγχο της πρ#σβασης σε π#ρους που στηρ#ζεται στο ### εν#ς χρ#στη, παρ# στο ###. Αυτ# μπορε# να μει#σει σημαντικ# το μ#γεθος κ#ποιων αρχε#ων διευθ#τησης. #νας χρ#στης μπορε# επ#σης να αν#κει σε περισσ#τερες της μ#ας ομ#δες.

[2] Ε#ναι δυνατ#ν να χρησιμοποι#σετε ###/#### #σο μεγ#λα #σο το 4294967295, αλλ# τ#τοια ### μπορε# να προκαλ#σουν σοβαρ# προβλ#ματα με λογισμικ# που κ#νει υποθ#σεις σχετικ# με τις τιμ#ς των ###.

Κλ#σεις σ#νδεσης
: Οι κλ#σεις σ#νδεσης (##### #######) ε#ναι μια επ#κταση στον μηχανισμ# των ομ#δων που παρ#χουν πρ#σθετη ευελιξ#α #ταν προσαρμ#ζουμε το σ#στημα σε διαφορετικο#ς χρ#στες.

Χρ#νος αλλαγ#ς κωδικο#
: Εξ# ορισμο# το ####### δεν επιβ#λλει στους χρ#στες να αλλ#ζουν περιοδικ# τον κωδικ# τους. Μπορε#τε να το επιβ#λετε αυτ# σε μια αν# χρ#στη β#ση, αναγκ#ζοντας κ#ποιους # #λους τους χρ#στες να αλλ#ζουν τον κωδικ# τους αφο# #χει περ#σει #να συγκεκριμ#νο χρονικ# δι#στημα.

Χρ#νος λ#ξης λογαριασμ#ν
: Εξ# ορισμο# στο ####### δεν λ#γουν λογαριασμο#. Αν δημιουργ#σετε λογαριασμο#ς που γνωρ#ζετε #τι #χουν περιορισμ#νη δι#ρκεια ζω#ς, για παρ#δειγμα, σε #να σχολε#ο #που #χετε λογαριασμο#ς για τους μαθητ#ς, τ#τε μπορε#τε να ορ#σετε π#τε λ#γει ο λογαριασμ#ς. Αφο# ο χρ#νος λ#ξης #χει περ#σει, ο λογαριασμ#ς δεν μπορε# να χρησιμοποιηθε# για την σ#νδεση στο σ#στημα, αν και οι φ#κελοι του λογαριασμο# και τα αρχε#α θα παραμε#νουν.

Πραγματικ# #νομα χρ#στη
: Το #νομα χρ#στη αναγνωρ#ζει μοναδικ# τον λογαριασμ# στο #######, αλλ# δεν αντιπροσωπε#ει απαρα#τητα το πραγματικ# #νομα του χρ#στη. Αυτ# η πληροφορ#α μπορε# να συσχετιστε# με τον λογαριασμ#.

Προσωπικ#ς κατ#λογος
: Ο προσωπικ#ς κατ#λογος δε#χνει την πλ#ρη διαδρομ# προς #να κατ#λογο του συστ#ματος. Αυτ#ς ε#ναι και ο αρχικ#ς κατ#λογος του χρ#στη, κ#θε φορ# που συνδ#εται στο σ#στημα. Μια κοιν# σ#μβαση ε#ναι να μπα#νουν οι προσωπικο# κατ#λογοι χρηστ#ν στο /home/username # στο /usr/home/username. Ο χρ#στης θα αποθηκε#ει τα προσωπικ# του αρχε#α και τους καταλ#γους που δημιουργε#, μ#σα στον προσωπικ# του κατ#λογο.

Κ#λυφος χρ#στη
: Το κ#λυφος παρ#χει το εξ# ορισμο# περιβ#λλον που οι χρ#στες χρησιμοποιο#ν για να αλληλεπιδρο#ν με το σ#στημα. Υπ#ρχουν πολλ# διαφορετικ# ε#δη κελυφ#ν, και οι #μπειροι χρ#στες θα #χουν τις δικ#ς τους προτιμ#σεις, οι οπο#ες μπορε# να αντικατοπτρ#ζονται στις ρυθμ#σεις των λογαριασμ#ν τους.

Υπ#ρχουν τρεις κ#ριοι τ#ποι λογαριασμ#ν: ο υπερχρ#στης (#########), οι χρ#στες συστ#ματος, και οι λογαριασμο# χρηστ#ν. Ο λογαριασμ#ς υπερχρ#στη, συν#θως ονομ#ζεται root, χρησιμοποιε#ται για τη διαχε#ριση του συστ#ματος χωρ#ς περιορισμο#ς στα προν#μια. Οι χρ#στες συστ#ματος τρ#χουν υπηρεσ#ες. Τ#λος, οι λογαριασμο# χρηστ#ν χρησιμοποιο#νται απ# πραγματικο#ς ανθρ#πους, που συνδ#ονται, διαβ#ζουν ####, και ο#τω καθεξ#ς.

14.3. Ο Λογαριασμ#ς Υπερχρ#στη

Ο λογαριασμ#ς υπερχρ#στη, συν#θως καλε#ται root, ε#ναι προρυθμισμ#νος για να διευκολ#νεται η διαχε#ριση του συστ#ματος, και δεν θα πρ#πει να χρησιμοποιε#ται για καθημεριν#ς εργασ#ες #πως αποστολ# και λ#ψη ####, γενικ# εξερε#νηση του συστ#ματος, # προγραμματισμ#.

Αυτ# δι#τι ο υπερχρ#στης, σε αντ#θεση με τους κανονικο#ς λογαριασμο#ς χρηστ#ν, μπορε# να λειτουργε# χωρ#ς #ρια, και κακομεταχε#ριση του λογαριασμο# αυτο# μπορε# να #χει ως συν#πεια θεαματικ#ς καταστροφ#ς. Οι λογαριασμο# χρηστ#ν δεν μπορο#ν να καταστρ#ψουν το σ#στημα απ# λ#θος, #τσι ε#ναι γενικ# καλ#τερα να χρησιμοποιε#τε κανονικο#ς λογαριασμο#ς χρηστ#ν #ποτε ε#ναι δυνατ#ν, εκτ#ς ε#ν ειδικ#τερα χρει#ζεστε τα επιπλ#ον προν#μια.

Θα πρ#πει π#ντα να ελ#γχετε δ#ο και τρεις φορ#ς τις εντολ#ς που δ#νετε σαν υπερχρ#στης, αφο# #να επιπλ#ον κεν# # #νας χαρακτ#ρας που λε#πει, μπορε# να σημα#νει ανεπαν#ρθωτη απ#λεια δεδομ#νων.

#τσι, το πρ#το πρ#γμα που θα πρ#πει να κ#νετε αφο# διαβ#σετε αυτ# το κεφ#λαιο, ε#ναι να δημιουργ#σετε #ναν λογαριασμ# χρ#στη, χωρ#ς προν#μια, για τον εαυτ# σας για γενικ# χρ#ση αν δεν το #χετε κ#νει #δη. Αυτ# ισχ#ει εξ#σου ε#ν τρ#χετε #να πολυ#χρηστικ# # μονο#χρηστικ# μηχ#νημα. Αργ#τερα σε αυτ# το κεφ#λαιο, θα συζητ#σουμε πως να δημιουργε#τε πρ#σθετους λογαριασμο#ς, και πως να αλλ#ζετε μεταξ# του κανονικο# χρ#στη και του υπερχρ#στη.

14.4. Λογαριασμο# Συστ#ματος

Οι χρ#στες συστ#ματος ε#ναι αυτο# που χρησιμοποιο#νται για να τρ#χουν υπηρεσ#ες #πως το ###, ####, ### #######, και ο#τω καθεξ#ς. Ο λ#γος για αυτ# ε#ναι η ασφ#λεια: αν #λες οι υπηρεσ#ες #τρεχαν με δικαι#ματα υπερχρ#στη, θα λειτουργο#σαν χωρ#ς περιορισμο#ς.

Παραδε#γματα απ# χρ#στες συστ#ματος ε#ναι οι daemon, operator, bind (για το ###### #### #######), news, και www.

Ο nobody ε#ναι ο γενικ#ς, χωρ#ς προν#μια, χρ#στης συστ#ματος. Ωστ#σο, ε#ναι σημαντικ# να #χετε κατ# νου #τι #σο περισσ#τερες υπηρεσ#ες χρησιμοποιο#ν τον nobody, τ#σο περισσ#τερα αρχε#α και διεργασ#ες θα συσχετιστο#ν με αυτ#ν, και #τσι τ#σο περισσ#τερο προνομιο#χος γ#νεται αυτ#ς ο χρ#στης.

14.5. Λογαριασμο# Χρηστ#ν

Οι λογαριασμο# χρηστ#ν ε#ναι το πρωταρχικ# μ#σο πρ#σβασης για πραγματικο#ς ανθρ#πους στο σ#στημα, και μ#σω αυτ#ν απομον#νεται ο κ#θε χρ#στης και το περιβ#λλον εργασ#ας του, αποτρ#ποντας #τσι πιθαν# καταστροφ# του συστ#μα–
τος # #λλων χρηστ#ν, και επιτρ#ποντας σε κ#θε #να να προσαρμ#ζει το δικ# του περιβ#λλον χωρ#ς να επηρε#ζει τους #λλους.

Κ#θε #τομο που #χει πρ#σβαση στο σ#στημ# σας θα πρ#πει να #χει #να μοναδικ# λογαριασμ# χρ#στη. Αυτ# σας επιτρ#πει να βρε#τε ποιος κ#νει τι, αποτρ#πει αν–
θρ#πους απ# το να πειρ#ζουν τις ρυθμ#σεις ο #νας του #λλου, # να διαβ#σει ο #νας τα #### του #λλου, και ο#τω καθεξ#ς.

Κ#θε χρ#στης μπορε# να στ#σει το δικ# του περιβ#λλον #στε να προσαρμ#σει την χρ#ση του συστ#ματος, χρησιμοποι#ντας εναλλακτικ# κελ#φη, συντ#κτες, συν–
δυασμο#ς πλ#κτρων και γλ#σσας.

14.6. Τροποποι#ντας Λογαριασμο#ς

Υπ#ρχει μια ποικιλ#α απ# διαφορετικ#ς εντολ#ς διαθ#σιμες στο περιβ#λλον ####® για να χειριστε#τε λογαριασμο#ς χρηστ#ν. Οι πιο κοιν#ς εντολ#ς συνοψ#ζονται παρακ#τω, ακολουθο#μενες απ# λεπτομερ# παραδε#γματα της χρ#σης τους.

Εντολ#	Περιγραφ#
#######(8)	Η προτειν#μενη εφαρμογ# γραμμ#ς εντολ#ν για την προσθ#κη ν#ων χρηστ#ν.
######(8)	Η προτειν#μενη εφαρμογ# γραμμ#ς εντολ#ν για την διαγραφ# χρηστ#ν.
######(1)	#να ευ#λικτο εργαλε#ο για την αλλαγ# πληροφορι#ν της β#σης δεδομ#νων των χρηστ#ν.
######(1)	Το απλ# εργαλε#ο γραμμ#ς εντολ#ν για την αλλαγ# των κωδικ#ν των χρηστ#ν.
##(8)	#να δυνατ# και ευ#λικτο εργαλε#ο για την αλλαγ# #λων των ρυθμ#σεων των λογαριασμ#ν των χρηστ#ν.

14.6.1. **adduser**

Το #######(8) ε#ναι #να απλ# πρ#γραμμα για να προσθ#τετε ν#ους χρ#στες. Δη–
μιουργε# εγγραφ#ς στα αρχε#α συστ#ματος passwd και group. Δημιουργε# επ#σης #ναν προσωπικ# κατ#λογο για τον ν#ο χρ#στη, αντιγρ#φει εκε# τα εξ# ορισμο# αρ–
χε#α ρυθμ#σεων (##########) απ# το /usr/share/skel, και μπορε# προαιρετικ# να στε#–
λει #να μ#νυμα καλωσορ#σματος στον ν#ο χρ#στη.

Παρ#δειγμα 14.1. Προσθ#τοντας #να Χρ#στη στο

```
# adduser
Username: jru
Full name: J. Random User
Uid (Leave empty for default):
Login group [jru]:
Login group is jru. Invite jru into other groups? []: wheel
Login class [default]:
Shell (sh csh tcsh zsh nologin) [sh]: zsh
Home directory [/home/jru]:
Home directory permissions (Leave empty for default):
Use password-based authentication? [yes]:
Use an empty password? (yes/no) [no]:
Use a random password? (yes/no) [no]:
Enter password:
Enter password again:
Lock out the account after creation? [no]:
Username   -: jru
Password   -: ****
Full Name  -: J. Random User
Uid        -: 1001
Class      -:
Groups     -: jru wheel
Home       -: -/home/jru
Shell      -: -/usr/local/bin/zsh
Locked     -: no
OK? (yes/no): yes
adduser: INFO: Successfully added (jru) to the user database.
Add another user? (yes/no): no
Goodbye!
#
```

Σημε#ωση

Ο κωδικ#ς που πληκτρολογε#τε δεν φα#νεται, ο#τε εμφαν#ζο–νται αστερ#σκοι. Φροντ#στε να μην γρ#ψετε λ#θος τον κωδι–κ#.

14.6.2. **rmuser**

Μπορε#τε να χρησιμοποι#σετε το ######(8) για να διαγρ#ψετε εντελ#ς #ναν χρ#–στη απ# το σ#στημα. Η ######(8) εκτελε# τα παρακ#τω β#ματα:

1. Διαγρ#φει την εγγραφ# #######(1) του χρ#στη (αν υπ#ρχει).
2. Διαγρ#φει #ποια εργασ#α ##(1) αν#κει στον χρ#στη.
3. Τερματ#ζει #λες τις διεργασ#ες που αν#κουν στον χρ#στη.
4. Διαγρ#φει τον χρ#στη απ# το τοπικ# αρχε#ο κωδικ#ν του συστ#ματος.
5. Διαγρ#φει τον προσωπικ# κατ#λογο του χρ#στη (αν αν#κει στον χρ#στη).
6. Διαγρ#φει τα εισερχ#μενα αρχε#α #### που αν#κουν στον χρ#στη απ# το /var/mail.
7. Διαγρ#φει #λα τα αρχε#α που αν#κουν στον χρ#στη απ# τις προσωριν#ς πε–ριοχ#ς αποθ#κευσης #πως το /tmp.
8. Τ#λος, διαγρ#φει το #νομα χρ#στη απ# #λες τις ομ#δες στις οπο#ες αν#κει στο /etc/group.

Σημε#ωση

Αν κατ# τη διαγραφ# του χρ#στη, υπ#ρχει ομ#δα με το #νομα του η οπο#α δεν περι#χει #λλα μ#λη, η ομ#δα αυτ# διαγρ#φεται, Η συμπεριφορ# αυτ# ε#ναι συμπληρωματικ# με την αντ#στοιχη της #######(8), που δημιουργε# ομ#–δα με το #νομα του χρ#στη κατ# τη δημιουργ#α του λο–γαριασμο#.

Το ######(8) δεν μπορε# να χρησιμοποιηθε# για την διαγραφ# των λογαριασμ#ν υπερχρ#στη, αφο# αυτ# ε#ναι σχεδ#ν π#ντα μια #νδειξη μαζικ#ς καταστροφ#ς.

Εξ# ορισμο#, χρησιμοποιε#ται μια διαδραστικ# λειτουργ#α, που προσπαθε# να επιβεβαι#σει #τι σ#γουρα γνωρ#ζετε τι πρ#κειται να κ#νετε.

Παρ#δειγμα 14.2. **rmuser** Διαδραστικ# Διαγραφ# Λογαριασμο#

```
# rmuser jru
Matching password entry:
jru:*:1001:1001::0:0:J. Random User:/home/jru:/usr/local/bin/zsh
Is this the entry you wish to remove? y
```

```
Remove user's home directory (/home/jru)? y
Updating password file, updating databases, done.
Updating group file: trusted (removing group jru --- personal group is empty) done.
Removing user's incoming mail file -/var/mail/jru: done.
Removing files belonging to jru from -/tmp: done.
Removing files belonging to jru from -/var/tmp: done.
Removing files belonging to jru from -/var/tmp/vi.recover: done.
#
```

14.6.3. **chpass**

Το ######(1) αλλ#ζει πληροφορ#ες της β#σης δεδομ#νων του χρ#στη #πως κωδι–κο#ς, κελ#φη, και προσωπικ#ς πληροφορ#ες.

Μ#νο διαχειριστ#ς του συστ#ματος, #πως ο υπερχρ#στης, μπορε# να αλλ#ζει τις πληροφορ#ες #λλων χρηστ#ν καθ#ς και τους κωδικο#ς με το ######(1).

#ταν δεν δ#νονται επιλογ#ς, εκτ#ς απ# #να προαιρετικ# #νομα χρ#στη, το ######(1) εμφαν#ζει #ναν συντ#κτη που περι#χει τις πληροφορ#ες του χρ#στη. #ταν ο χρ#–στης βγει απ# τον συντ#κτη, η β#ση δεδομ#νων χρηστ#ν ενημερ#νεται με τις ν#ες πληροφορ#ες.

Σημε#ωση

Κατ# την #ξοδο απ# τον συντ#κτη, αν δεν ε#στε ο υπερχρ#–στης, θα ερωτηθε#τε για τον κωδικ# σας.

Παρ#δειγμα 14.3. Διαδραστικ# **chpass** απ# τον Υπερχρ#στη

```
#Changing user database information for jru.
Login: jru
Password: *
Uid [#]: 1001
Gid [# or name]: 1001
Change [month day year]:
Expire [month day year]:
Class:
Home directory: -/home/jru
Shell: -/usr/local/bin/zsh
Full Name: J. Random User
Office Location:
Office Phone:
```

```
Home Phone:
Other information:
```

Ο κανονικ#ς χρ#στης μπορε# να αλλ#ξει μ#νο #να μικρ# υποσ#νολο απ# αυτ#ς τις πληροφορ#ες, και μ#νο για τον εαυτ# του.

Παρ#δειγμα 14.4. Διαδραστικ# **chpass** απ# Κανονικ# Χρ#στη

```
#Changing user database information for jru.
Shell: -/usr/local/bin/zsh
Full Name: J. Random User
Office Location:
Office Phone:
Home Phone:
Other information:
```

Σημε#ωση

Οι ####(1) και ####(1) ε#ναι απλ# σ#νδεσμοι στην ######(1), #πως ε#ναι και οι ########(1), ######(1), και ######(1). Η υπο–στ#ριξη ### ε#ναι αυτ#ματη, #τσι δεν ε#ναι απαρα#τητο να καθορ#σετε το yp πριν την εντολ#. Αν αυτ# σας μπερδε#ει, μην ανησυχε#τε, το ### θα καλυφθε# στο Κεφ#λαιο 30, Εξυπηρε–τητ#ς Δικτ#ου.

14.6.4. **passwd**

Το ######(1) ε#ναι ο συν#θης τρ#πος να αλλ#ξετε το δικ# σας κωδικ# σαν χρ#στης, # τον κωδικ# #λλου χρ#στη σαν υπερχρ#στης.

Σημε#ωση

Για να αποτραπο#ν τυχα#ες # μη εξουσιοδοτημ#νες αλλαγ#ς, θα σας ζητηθε# ο παλι#ς κωδικ#ς πριν ορ#σετε ν#ο.

Παρ#δειγμα 14.5. Αλλ#ζοντας τον Κωδικ# σας

```
% passwd
Changing local password for jru.
Old password:
New password:
Retype new password:
passwd: updating the database...
passwd: done
```

Παρ#δειγμα 14.6. Αλλ#ζοντας τον Κωδικ# #λλου Χρ#στη ως Υπερχρ#στης

```
# passwd jru
Changing local password for jru.
New password:
Retype new password:
passwd: updating the database...
passwd: done
```

Σημε#ωση

#σο για τις ######(1), ########(1) ε#ναι απλ# σ#νδεσμοι στην ######(1), #τσι το ### λειτουργε# με οποιαδ#ποτε εντολ#.

14.6.5. pw

Η ##(8) ε#ναι μια λειτουργ#α της γραμμ#ς εντολ#ν για δημιουργ#α, διαγραφ#, αλ–λαγ#, και εμφ#νιση χρηστ#ν και ομ#δων. Λειτουργε# ως ##### ### για τα αρχε#α χρηστ#ν και ομ#δων του συστ#ματος. Η ##(8) #χει #να πολ# δυνατ# σ#νολο επιλο–γ#ν γραμμ#ς εντολ#ν που την καθιστο#ν κατ#λληλη για χρ#ση σε δ#σμες εντολ#ν (#######) κελυφ#ν, αλλ# στους ν#ους χρ#στες #σως φανε# περισσ#τερο περ#πλοκη απ# #τι οι #λλες εντολ#ς που παρουσι#ζονται εδ#.

14.7. Περιορ#ζοντας Χρ#στες

Αν #χετε χρ#στες, #σως #χετε σκεφτε# να περιορ#σετε την δυνατ#τητα χρ#σης του συστ#ματος απ# αυτο#ς. Το ####### παρ#χει στο διαχειριστ# αρκετο#ς τρ#πους για να περιορ#σει τους π#ρους του συστ#ματος που μπορε# να χρησιμοποι#σει #να #τομο. Αυτ# τα #ρια χωρ#ζονται σε δ#ο τμ#ματα: μερ#δια δ#σκου (#### ######), και #λλα #ρια π#ρων.

Τα μερ#δια δ#σκου περιορ#ζουν την χρ#ση των δ#σκων στους χρ#στες, και πα–ρ#χουν #ναν τρ#πο γρ#γορου ελ#γχου αυτ#ς της χρ#σης χωρ#ς να υπολογ#ζονται απ# την αρχ# κ#θε φορ#. Τα μερ#δια συζητο#νται στο Τμ#μα 19.15, ##### ###### #######.

Τα #λλα #ρια π#ρων περιλαμβ#νουν τρ#πους για περιορισμ# χρ#σης της ###, της μν#μης, και #λλων π#ρων που μπορε# να καταναλ#σει #να χρ#στης. Τα #ρια αυτ# καθορ#ζονται χρησιμοποι#ντας κλ#σεις σ#νδεσης και συζητο#νται εδ#.

Οι κλ#σεις σ#νδεσης καθορ#ζονται στο /etc/login.conf. Οι ακριβε#ς #ννοιες ε#ναι π#–ρα απ# τον σκοπ# αυτο# του τμ#ματος, αλλ# περιγρ#φονται με λεπτομ#ρεια στην σελ#δα #####.####(5) του ######. Ε#ναι αρκετ# να πο#με #τι κ#θε χρ#στης αν#κει σε μ#α κλ#ση σ#νδεσης (την default εξ# ορισμο#), και #τι κ#θε κλ#ση σ#νδεσης #χει #να σ#νολο απ# δυνατ#τητες σ#νδεσης που σχετ#ζονται με αυτ#ν. Μια δυνατ#–τητα σ#νδεσης καθορ#ζεται απ# #να ζε#γος name=value, #που *name* ε#ναι #να γνωστ# αναγνωριστικ# και *value* ε#ναι μια επιλεγμ#νη τιμ# που θα χρησιμοποιηθε# σ#μφω–να με το #νομα. ## στ#σιμο κλ#σεων σ#νδεσης και δυνατοτ#των ε#ναι μια μ#λλον απλ# διαδικασ#α και περιγρ#φεται επ#σης στο #####.####(5).

Σημε#ωση

Το σ#στημα συν#θως δεν διαβ#ζει απευθε#ας το αρχε#ο ρυθ–μ#σεων στο /etc/login.conf, αλλ# το αρχε#ο β#σης δεδομ#νων /etc/login.conf.db το οπο#ο παρ#χει γρηγορ#τερες αναζητ#σεις. Για να δημιουργ#σουμε το /etc/login.conf.db απ# το /etc/login.conf, εκτελο#με την παρακ#τω εντολ#:

```
# cap_mkdb -/etc/login.conf
```

Τα #ρια π#ρων ε#ναι διαφορετικ# απ# τις απλ#ς δυνατ#τητες σ#νδεσης για δ#ο λ#–γους. Πρ#τα, για κ#θε #ριο, υπ#ρχει #να μεταβλητ# (τρ#χον) και #να μ#νιμο #ριο. #να μεταβλητ# #ριο μπορε# να αλλ#ξει απ# τον χρ#στη # την εφαρμογ#, αλλ# δεν μπορε# να ε#ναι υψηλ#τερο απ# το μ#νιμο #ριο. Το τελευταί#ο μπορε# να ελαττω–θε# απ# τον χρ#στη, αλλ# ποτ# να αυξηθε#. Δε#τερον, τα περισσ#τερα #ρια π#ρων

εφαρμ#ζονται αν# διεργασ#α σε #να συγκεκριμ#νο χρ#στη, #χι στον χρ#στη συ–νολικ#. Σημει#στε, #μως, #τι αυτ#ς οι διαφορ#ς ε#ναι υποχρεωτικ#ς απ# τον συ–γκεκριμ#νο χειρισμ# των ορ#ων, #χι απ# την υλοπο#ηση του πλαισ#ου των δυνα–τοτ#των σ#νδεσης (δηλαδ#, δεν ε#ναι #ντως μια ειδικ# περ#πτωση των δυνατοτ#–των σ#νδεσης).

Και #τσι, χωρ#ς πρ#σθετη φασαρ#α, παρακ#τω ε#ναι τα πιο συχν# χρησιμοποιο#–μενα #ρια π#ρων (τα υπ#λοιπα, μαζ# με #λες τις #λλες δυνατ#τητες σ#νδεσης, μπο–ρε#τε να τα βρε#τε στο #####.####(5)).

coredumpsize

Το #ριο στο μ#γεθος εν#ς αρχε#ου #### που δημιουργε#ται απ# #να πρ#γραμ–μα, ε#ναι για προφανε#ς λ#γους, εξαρτ#μενο απ# #λλα #ρια της χρ#σης του δ#σκου (π.χ., filesize, # μερ#δια δ#σκου). Παρ# #λα αυτ#, χρησιμοποιε#ται συ–χν# σαν μ#α λιγ#τερο αυστηρ# μ#θοδο ελ#γχου της καταν#λωσης χ#ρου του δ#σκου: αφο# οι χρ#στες δεν δημιουργο#ν αρχε#α #### απ# μ#νοι τους, και συχν# δεν τα διαγρ#φουν, ορ#ζοντας το ########## μπορε# να τους γλυτ#–σει απ# πρ#ωρο τ#λος αποθηκευτικο# χ#ρου, αν για παρ#δειγμα καταρρε#σει #να μεγ#λο πρ#γραμμα (#πως π.χ. το #####).

cputime

Αυτ# ε#ναι το μ#γιστο ποσ# χρ#νου της ### που μπορε# να καταναλ#σει #νας χρ#στης # μια διεργασ#α. Διεργασ#ες που υπερβα#νουν αυτ# το #ριο θα τερ–ματιστο#ν απ# τον πυρ#να.

Σημε#ωση

Αυτ# ε#ναι #να #ριο στον χρ#νο της ### που καταναλ#νε–ται, #χι στο ποσοστ# της ### #πως εμφαν#ζεται σε κ#ποια πεδ#α απ# τις ###(1) και ##(1). #ριο στο ποσοστ#, μ#χρι τη στιγμ# που γρ#φονται αυτ#ς οι γραμμ#ς, δεν ε#ναι δυνα–τ#, και μ#λλον θα ε#ναι #χρηστο: #νας μεταγλωττιστ#ς# πιθαν#τατα μια #γκυρη εργασ#α# μπορε# ε#κολα να χρη–σιμοποι#σει σχεδ#ν το 100% μιας ### για κ#ποιο χρ#νο.

filesize

Αυτ# ε#ναι το μ#γιστο μ#γεθος εν#ς αρχε#ου που μπορε# να κατ#χει #νας χρ#–στης. Σε αντ#θεση με τα μερ#δια δ#σκου, αυτ# το #ριο επιβ#λλεται σε κ#θε αρχε#ο χωριστ#, #χι στο σ#νολο #λων των αρχε#ων που κατ#χει #νας χρ#στης.

maxproc

Αυτ# ε#ναι ο μ#γιστος αριθμ#ς διεργασι#ν που μπορε# να εκτελε# #νας χρ#–στης. Περιλαμβ#νει με τον #διο τρ#πο διεργασ#ες τ#σο παρασκην#ου #σο και προσκην#ου. Για προφανε#ς λ#γους, δεν μπορε# να ε#ναι μεγαλ#τερος απ# το #ριο του συστ#ματος που ορ#ζεται απ# το kern.maxproc ######(8). Επ#σης ση–μει#στε #τι θ#τοντας πολ# μικρ# τιμ#, μπορε# να παρεμποδ#σετε την παραγω–γικ#τητα εν#ς χρ#στη: ε#ναι συχν# χρ#σιμο να συνδ#εται κ#ποιος πολλαπλ#ς φορ#ς # να εκτελε# διοχετε#σεις (#########). Κ#ποιες εργασ#ες, #πως η μετα–γλ#ττιση εν#ς μεγ#λου προγρ#μματος, δημιουργο#ν επ#σης πολλ#ς διεργασ#ες (π.χ. ####(1), ##(1), και #λλοι ενδι#μεσοι προεπεξεργαστ#ς).

memorylocked

Αυτ# ε#ναι το μ#γιστο ποσ# μν#μης που μπορε# να ζητ#σει μια διεργασ#α να κλειδωθε# στην κ#ρια μν#μη (π.χ., βλ#πε #####(2)). Κ#ποια κρ#σιμα προγρ#μ–ματα του συστ#ματος, #πως το ###(8), κλειδ#νουν στην κ#ρια μν#μη #τσι #στε στην περ#πτωση που αντιμετατεθο#ν, δεν συνεισφ#ρουν στην επιβ#ρυνση του συστ#ματος σε περ#πτωση προβλ#ματος.

memoryuse

Αυτ# ε#ναι το μ#γιστο μ#γεθος μν#μης που μπορε# μια διεργασ#α να καταναλ–ωσει σε κ#θε χρονικ# στιγμ#. Περιλαμβ#νει συνολικ# την κ#ρια μν#μη και την χρ#ση της αντιμετ#θεσης (####). Δεν πρ#κειται για κ#ποιο συνολικ# #ριο για τον περιορισμ# της καταν#λωσης της μν#μης, αλλ# ε#ναι μια καλ# αρχ#.

openfiles

Αυτ#ς ε#ναι ο μ#γιστος αριθμ#ς αρχε#ων που μπορε# να #χει ανοικτ# μια διερ–γασ#α. Στο #######, τα αρχε#α επ#σης χρησιμοποιο#νται για να απεικον#–σουν υποδοχ#ς (#######) και καν#λια ###. Προσ#ξτε λοιπ#ν να μην θ#σετε αυτ# το #ριο πολ# χαμηλ#. Το συνολικ# #ριο του συστ#ματος καθορ#ζεται απ# το kern.maxfiles ######(8).

sbsize

Αυτ# ε#ναι το #ριο της μν#μης δικτ#ου, και #ρα των #####, που μπορε# να καταναλ#σει #νας χρ#στης. Ξεκ#νησε ως απ#ντηση σε μια παλι# ### επ#θεση η οπο#α δημιουργο#σε πολλ# #######, αλλ# μπορε# να χρησιμοποιηθε# γενικ# για τον περιορισμ# των επικοινωνι#ν δικτ#ου.

stacksize

Αυτ# ε#ναι το μ#γιστο #ριο που μπορε# να μεγαλ#σει η στο#βα μιας διεργα–σ#ας. Απ# μ#νο του δεν ε#ναι αρκετ# για να περιοριστε# το μ#γεθος μν#μης που μπορε# να χρησιμοποι#σει #να πρ#γραμμα. Συνεπ#ς, πρ#πει να χρησιμο–ποιε#ται σε συνδυασμ# με #λλα #ρια.

Υπ#ρχουν μερικ# ακ#μα πρ#γματα που πρ#πει να θυμ#στε #ταν θ#τετε #ρια σε π#–ρους. Παρακ#τω ε#ναι μερικ#ς γενικ#ς συμβουλ#ς, προτ#σεις, και δι#φορα σχ#λια.

- Οι διεργασ#ες που ξεκινο#ν στην εκκ#νηση του συστ#ματος απ# το /etc/rc εκχω–ρο#νται στην κλ#ση σ#νδεσης daemon.

- Αν και το /etc/login.conf που #ρχεται με το σ#στημα ε#ναι μια καλ# πηγ# λογικ#ν τιμ#ν για τα περισσ#τερα #ρια, μ#νο εσε#ς, ο διαχειριστ#ς, μπορε# να ξ#ρετε τι ε#ναι κατ#λληλο για το σ#στημα σας. Θ#τοντας #να #ριο πολ# ψηλ# μπορε# να διευκολ#νετε την κατ#χρηση του συστ#ματος σας, εν# θ#τοντας το πολ# χαμηλ# μπορε# να περιορ#σετε την παραγωγικ#τητα.

- Στους χρ#στες του # ###### ###### (#11) θα πρ#πει μ#λλον να παραχωρηθο#ν περισσ#τεροι π#ροι απ# #τι σε #λλους χρ#στες. Το #11 απ# μ#νο του καταναλ#νει πολλο#ς π#ρους, αλλ# επ#σης ενθαρρ#νει τους χρ#στες να τρ#χουν περισσ#τερα προγρ#μματα ταυτ#χρονα.

- Θυμηθε#τε #τι πολλ# #ρια εφαρμ#ζονται σε κ#θε διεργασ#α χωριστ#, #χι στον χρ#στη συνολικ#. Για παρ#δειγμα, θ#τοντας openfiles σε 50 σημα#νει #τι κ#θε διεργασ#α που εκτελε# ο χρ#στης μπορε# να ανο#ξει #ως 50 αρχε#α. #τσι, ο συ–νολικ#ς αριθμ#ς αρχε#ων που μπορε# να ανο#ξει ο χρ#στης ε#ναι η τιμ# του openfiles πολλαπλασιαζ#μενη με την τιμ# του maxproc. Αυτ# επ#σης ισχ#ει για την καταν#λωση μν#μης.

Για περισσ#τερες πληροφορ#ες στα #ρια π#ρων και τις κλ#σεις σ#νδεσης και των δυνατοτ#των γενικ#, παρακαλο#με συμβουλευτε#τε τις σχετικ#ς σελ#δες του εγ–χειριδ#ου: ###_####(1), #########(2), #####.####(5).

14.8. Ομ#δες

Μ#α ομ#δα ε#ναι απλ# μ#α λ#στα χρηστ#ν. Οι ομ#δες αναγνωρ#ζονται απ# το #νομ# τους και το ### (##### ##). Στο ####### (και στα περισσ#τερα #λλα #μοια ####® συστ#ματα), οι δ#ο παρ#γοντες που ο πυρ#νας χρησιμοποιε# για να αποφα–σ#σει αν μ#α διεργασ#α επιτρ#πεται να κ#νει κ#τι ε#ναι το ## του χρ#στη της και η λ#στα με τις ομ#δες που ανήκει. Σε αντ#θεση με το ## του χρ#στη, μια διεργα–σ#α #χει μια λ#στα με τις ομ#δες που σχετ#ζονται με αυτ#ν. Μπορε# να ακο#σετε κ#ποια πρ#γματα να αναφ#ρονται στο ###### ### εν#ς χρ#στη # μιας διεργασ#ας. Τις περισσ#τερες φορ#ς, αυτ# σημα#νει απλ# την πρ#τη ομ#δα της λ#στας.

Η αντιστο#χηση του ον#ματος της ομ#δας στο ## της ομ#δας βρ#σκεται στο /etc/group. Αυτ# ε#ναι #να αρχε#ο απλο# κειμ#νου με τ#σσερα πεδ#α χωρισμ#να με κ#μ–ματα. Το πρ#το πεδ#ο ε#ναι το #νομα της ομ#δας, το δε#τερο ε#ναι ο κρυπτογρα–φημ#νος κωδικ#ς, το τρ#το το ## της ομ#δας, και το τ#ταρτο η λ#στα των μελ#ν, χωρισμ#νη με κ#μματα. Μπορε#τε να την επεξεργαστε#τε #φοβα με το χ#ρι (θεω–

ρ#ντας, φυσικ#, #τι δεν κ#νετε συντακτικ# λ#θη!). Για μια πιο ολοκληρωμ#νη πε–ριγραφ# της σ#νταξης, δε#τε την σελ#δα ###### #####(5).

Αν δεν θ#λετε να επεξεργαστε#τε το /etc/group με το χ#ρι, μπορε#τε να χρησιμοποι#–σετε την ##(8) εντολ# για να προσθ#σετε και να επεξεργαστε#τε ομ#δες. Για παρ#–δειγμα, για να προσθ#σετε μια ομ#δα που λ#γεται teamtwo και μετ# να επιβεβαι#σετε #τι υπ#ρχει, μπορε#τε να χρησιμοποι#σετε:

Παρ#δειγμα 14.7. Προσθ#τοντας μια Ομ#δα Χρησιμοποι#ντας το ##(8)

```
# pw groupadd teamtwo
# pw groupshow teamtwo
teamtwo:*:1100:
```

Ο αριθμ#ς 1100 παραπ#νω ε#ναι το ## της ομ#δας teamtwo. Αυτ# την στιγμ#, η teamtwo δεν #χει μ#λη, και γι#αυτ# ε#ναι μ#λλον #χρηστη. Ας το αλλ#ξουμε αυτ# προσκα–λ#ντας τον jru στην ομ#δα teamtwo.

Παρ#δειγμα 14.8. Καθορισμ#ς της Λ#στας Μελ#ν μιας Ομ#δας με Χρ#ση του ##(8)

```
# pw groupmod teamtwo -M jru
# pw groupshow teamtwo
teamtwo:*:1100:jru
```

Η παρ#μετρος στην επιλογ# -M ε#ναι μια λ#στα χρηστ#ν που πρ#κειται να γ#νουν μ#λη της ομ#δας, χωρισμ#νη με κ#μματα. Απ# τα προηγο#μενα τμ#ματα, γνωρ#–ζουμε #τι και το αρχε#ο κωδικ#ν (######## ####) περι#χει επ#σης μια ομ#δα για κ#θε χρ#στη. Ο χρ#στης εισ#γεται αυτ#ματα (απ# το σ#στημα) ως μ#λος της ομ#–δας αυτ#ς. Ο χρ#στης δεν θα εμφαν#ζεται ως μ#λος της αρχικ#ς αυτ#ς ομ#δας #ταν χρησιμοποιε#ται η επιλογ# groupshow με την ##(8), αλλ# θα εμφαν#ζεται #ταν η πλη–ροφορ#α αναζητε#ται μ#σω της ##(1) # παρ#μοιου εργαλε#ου. Με #λλα λ#για, η ##(8) χειρ#ζεται μ#νο το αρχε#ο /etc/group, και δεν θα προσπαθ#σει ποτ# να διαβ#σει πρ#σθετα δεδομ#να απ# το /etc/passwd.

Παρ#δειγμα 14.9. Προσθ#κη Ν#ου Μ#λους στην Ομ#δα με Χρ#ση της ##(8)

```
# pw groupmod teamtwo --m db
# pw groupshow teamtwo
teamtwo:*:1100:jru,db
```

Η παρ#μετρος στην επιλογ# -m ε#ναι μια λ#στα χρηστ#ν (χωρισμ#νη με κ#μματα) που πρ#κειται να προστεθο#ν στα υπ#ρχοντα μ#λη της ομ#δας. Σε αντ#θεση με το προηγο#μενο παρ#δειγμα, οι χρ#στες αυτο# προστ#θενται στην ομ#δα, και δεν αντικαθιστο#ν τους χρ#στες που #δη αν#κουν σε αυτ#.

Παρ#δειγμα 14.10. Χρησιμοποι#ντας την ##(1) για Προσδιορισμ# Μελ#ν μιας Ομ#δας

```
% id jru
uid=1001(jru) gid=1001(jru) groups=1001(jru), 1100(teamtwo)
```

#πως μπορε#τε να δε#τε, ο jru ε#ναι μ#λος των ομ#δων jru και teamtwo.

Για περισσ#τερες πληροφορ#ες σχετικ# με την ##(8), δε#τε την σελ#δα ######, και για περισσ#τερες πληροφορ#ες σχετικ# με την μορφοπο#ηση του /etc/group, συμβου–λευτε#τε την σελ#δα ###### #####(5).

Κεφ#λαιο 15. Ασφ#λεια

Το μεγαλ#τερο μ#ρος αυτο# του κεφαλα#ου προ#ρχεται απ# την σελ#δα του *manual* της *security(7)* απ# τον *Matthew Dillon.*

15.1. Σ#νοψη

Το κεφ#λαιο αυτ# παρ#χει μια βασικ# εισαγωγ# στις #ννοιες της ασφ#λειας συ–στ#ματος, κ#ποιους γενικ# καλο#ς καν#νες, και ορισμ#να προχωρημ#να θ#ματα σχετικ# με το #######. Αρκετ# απ# τα θ#ματα που καλ#πτονται εδ#, μπορο#ν να εφαρμοστο#ν το #διο καλ# τ#σο στο #διο το σ#στημα, #σο και για ασφ#λεια μ#σω ########. Το ######## δεν ε#ναι πλ#ον #να #φιλικ## μ#ρος στο οπο#ο καθ#νας θ#–λει να ε#ναι ο ευγενικ#ς σας γε#τονας. Η αν#γκη ασφ#λισης του συστ#ματος σας ε#ναι επιτακτικ# για να προστατ#ψετε τα δεδομ#να σας,την πνευματικ# σας ιδιο–κτησ#α, το χρ#νο σας, και πολλ# περισσ#τερα απ# τα χ#ρια των χ#κερς και των ομο#ων τους.

Το ####### παρ#χει μια σειρ# απ# βοηθητικ# προγρ#μματα και μηχανισμο#ς για να εξασφαλ#σει την ακεραι#τητα και την ασφ#λεια του συστ#ματος σας και του δικτ#ου.

Αφο# διαβ#σετε αυτ# το κεφ#λαιο, θα ξ#ρετε:

- Βασικ#ς #ννοιες για την ασφ#λεια, σε σχ#ση με το #######.
- Στοιχε#α σχετικ# με τους δι#φορους μηχανισμο#ς κρυπτογρ#φησης που ε#ναι διαθ#σιμοι στο #######, #πως το ### και το ##5.
- Πως να ρυθμ#σετε το σ#στημα σας για κωδικο#ς μιας χρ#σης.
- Πως να ρυθμ#σετε ### ######## για χρ#ση με την inetd.
- Πως να ρυθμ#σετε τον ########## σε ####### εκδ#σεις πριν τη 5.0.
- Πως να ρυθμ#σετε τον ########5 στο #######.
- Πως να ρυθμ#σετε το ##### και να δημιουργ#σετε #να ### μεταξ# μηχανημ#των #######/#######®.
- Πως να ρυθμ#σετε και να χρησιμοποι#σετε την κατ# ####### υλοπο#ηση ### του #######
- Τι ε#ναι τα #### στο σ#στημα αρχε#ων και πως να τα χρησιμοποι#σετε.
- Πως να χρησιμοποι#σετε το βοηθητικ# πρ#γραμμα ######### για να ελ#γξε–τε λογισμικ# τρ#του κατασκευαστ# που #χει εγκατασταθε# μ#σω της συλλογ#ς #####.

- Πως να χρησιμοποι#σετε τις δημοσιε#σεις ######## ########## του #######.
- Θα #χετε μια ιδ#α για το τι ε#ναι το ####### ########## και πως να το ενεργο–ποι#σετε στο #######.

Πριν διαβ#σετε αυτ# το κεφ#λαιο, θα πρ#πει:

- Να κατανοε#τε βασικ#ς #ννοιες του ####### και του ########.

Πρ#σθετα θ#ματα σχετικ# με την ασφ#λεια καλ#πτονται σε ολ#κληρο το βιβλ#ο. Για παρ#δειγμα, ο Υποχρεωτικ#ς #λεγχος Πρ#σβασης συζητε#ται στο Κεφ#λαιο 17, Υποχρεωτικ#ς #λεγχος Πρ#σβασης και τα ######## ######### συζητο#νται στο Κεφ#λαιο 31, *Firewalls*.

15.2.

######## ## # ######## #### ###### ### #### #### ### ###### ##############. ##### ### ### ####® ########## ####### #### #### ######## ########, ### ### ## ######## ### ########### ########## ######## ########## ## #### ##### ##### ######## ## ######## ### ## ### ###### ####### ############ ## ### ########. ######## ### #### ## ###### ## ### #### ####, ### ######## ######## ### #### ######### #### ### ##### ######### ### ###########. ####® #######, ## #######, ### ####### ## ####### # #### ###### ## ############ ######### ### #### ## ##### ######### ####### ## ####### # ####### #### ######## ######## ### ####### ### #### ## ####. ## ########### ############## ### ########## ###### ####### ########, ### ## ######### ###### ######### ### ###############, ######## ####### ## #### ###### #####.

######, ######### ####### #### ####### ## #####, ## ######### #### # ###### ########, ### ## ### ####### ## ########## ### root ####### (###### #####). ######## ######## ### ## ##### ## #### ####### ##########:

1. ###### ## ####### #######.
2. #### ####### ###########.
3. #### ########## ####### ########## #######.
4. #### ########## ### #### ########.
5. ######## ########.

#########. #########, ### ####### ### ########### ########## #### ####### ## ##### ## ######### #### # ####### ######## ## ############ ### #######

####### #####. #### ### ####### ### ## #### ######### ## #### ## ### ########## ##### ## ##### # ####### #### # ###### ######. ### ###### ### #### ## ##### ## ######## # ### ### ## ### ######. ####### ## ####### ### ##### ## ##### ## ######## ########## ####### ## ##### ### #### ### ####### ##### ## ### ###### ##### ####### ##########. ########### ####### ####### ### ###### ## #### ####. # ############## ######, ### #######, ## ###### ########## ## ####, ##### ## ####### #### ###### ### #### ### ########. ## ### ### ## #### ## #### #### ######## ####, ### ## ### ######## #### ######## ##########.

######. #### ######### ##### ### ######## #######, #######, ####, ### #### ####### ## ##### ########. ##### #######, ## #######, ## ### ####### #### ######### ###########. ### ###### ## #### ## ### #### ### ############## #### ####, ### ## #### ## #### ##### ####### #### #### ###### #### # ###### ######## (##### ## ### #### ###### ### ########## ### ## ##### ## # ######) #### #### ### ## ### ######## #######. ### ######### ###### ##### #### ####### ### ###### ###### #### ####### ### ########## ###### ######### #### ### ########## ######.

#######, ### ######## ### ##### root. #######, ### ####### ## #### ## # #### ####### ### ########## ######, ###### ## # #### ####### #### ### ########### #### ### ######## ###### ## root. ### ########### ## ######### ####### ####### ###### ## root ### ######## ###### ######### #### ### ###### ### ###, ## ####, ## #### ## ## ####### #### #### #### #### ### ###### #####, ## ##### ### #######. #### ####### ########### ### #### ###### ######## ##### #### ### ## #### ### ########### #### ######### ####.

root ## # #######. ### ######## ### #### ### root ########, ### ######## ### #### # ### ## # ######## ###### ### ## #### ## ##### root #### # ####### ########## ## #### ######, ## ### ######## ### #### ## # ### ## # ######### ####### #### ###### ### ######## ## ##### root #### ## ### ###### #### # ###### #######. ## ## ######## ### ##### # ### ## ##### root ## # #######, ### ######## ### ### #### # #### ## ####### # ########. #### ## ### root ##### ##### ### ###### ## #### ####### # ############ ###### ## #### ## ### ######## ## ####### ##### #######, ## #### ######### ####### #########. # ######## ######## ### ######## #### # ### ## ###### ###### root ###### ## ### ######, ### ## #### ##### ### ##### ###### ############ # ########## ### ## ###### ### #########. ###### ## ########## ### ## ######## ## ####### # ######## ### ######## ## ########### ## #### ########, ####### ## #### ### ##### ### ### #### ### ######## ##### ## ##### ## ### ##### #####.

######## ######## ###### ###### ## ########### #### # ############# ###### ##### ######## ### ### ## ########### ## #######:

1. ######## root ### ##### ########.

2. ######## root#### ####### ### ####/#### ########.

3. ######## #### ########.

4. ######## ### ######## ####.

5. ######## ### ###### ####, ### #######, ### #### #######.

6. ##### ######### ## ############# ####### #### ## ### ######.

7. ########.

#####.

15.3. ########

##.

########## #### ########, ## #### ### #### #### ## ##### ## ## ###########, ### # monospaced #### ## ##### ## ######## ########. ######### #### ### # ###### ####. #### ############# ########## ## ###### ### ######### #### ## ###, ##### ## ## # ######## ## #### ## #######.

#######.

15.3.1. ######## ### **root** ####### ### #####

###, ## ### ###### ######## ##### ######## ## ### #### ### ####### ### root #######. #### ####### #### # ######## ######## ## ### root #######. ### ##### ##### ### ## ## ###### #### ### ######## ## *always* ###########. #### #### ### #### #### ### ###### ###### ### ########. ### ######## ## ###### ###### ######### ### ####### ###### ## ### #######. #### ## #### #### ## #### ### ###### ### #### ## ######## ## ### ### ######## ####### ## ### ####### ## ######## #### #### ### ##(1) #######. ### #######, #### #### #### #### #### ### ######### ## ##### ######## ## ### /etc/ttys #### ## #### ###### root ###### ### telnet ## rlogin ### ##########. ## ##### ##### ##### ######## #### ## ####, #### #### #### ###### root ###### ### ######## ##### ## ####. ### ### ## #### ## ####### #### /etc/ssh/sshd_config ####, ### ###### #### #### PermitRootLogin ## ### ## NO. ######## ##### ######

######. ###### root ###### ###### #### ## ####### ### ### ###### #######.

######, ## # ######## ### #### ## ## #### ## ### ## root, ## ## #### ## # ### #####. ### ## #### #### ##### ##### ####### ########## ######## ############ ## #######. ### ### ## #### root ########## ## ## ### ########### ##### ######## ## ### wheel ##### (## /etc/group). ### ##### ####### ###### ## ### wheel ##### ### ####### ## su ## root. ### ###### ##### #### ##### ####### ###### wheel ###### ## ####### #### ## ### wheel ##### ## ##### ######## #####. ##### ######## ###### ## ###### ## # staff #####, ### #### ##### ## ### wheel ##### ### ### /etc/group ####. #### ##### ##### ####### ### ######## #### ## #### root ###### ###### ## ###### ## ### wheel #####. ## ## #### ########, #### ##### ## ############## ###### #### ## ########, ## ### ######### .k5login #### ## ### root ####### ## ##### # ###(1) ## root ####### ###### ## ##### ###### ## ### ## ### wheel #####. #### ### ## ### ###### ######## ##### ### wheel ######### ##### ###### ## ######## ## ##### root ## ### ######## ### ###### #### ## #### ######## #### ### ### ##### #### # ##### #######. ##### ###### ### wheel ######### ## ###### #### ###### ####### ## ###, ## ## ### ########### ### ###### ######.

########, ### ########## root ###### ## ## ### ## ########### ##### ###### ###### ### ## #### ## ##### ## ########## ### ### ######### ######## ### ### ##### ########. ##### ### ####(8) #######, ### ### ####### #### ######## ## ## ######### ######## #### # ###### #*# #########. #### ####### #### ###### ### /etc/master.passwd #### ### ####/######## ######## ## ####### ###################### ######.

##:

```
foobar:R9DT/Fa1/LV9U:1000:1000::0:0:Foo Bar:/home/foobar:/usr/local/bin/tcsh
```

####:

```
foobar:*:1000:1000::0:0:Foo Bar:/home/foobar:/usr/local/bin/tcsh
```

#########, ##### ### ######### ######## #### ##### ##### #*#. #### #### ####, ##### ####### #### ### ####### ######### ## ############ ########## #### ## ########(1) ## ###(1) ##### # ######/####### ### ####. #### ##### ######### #### ########, ### ######### #### ###### ### ######## ##### ### ### ######## ####### ### #### ####### ###########. #### ##### # ######/####### ### #### #### ###, ### #### ######### ###### ### ####### #### ## ##### *from* (######### ##### ###########). ## ########## ##### ## ########## ### ## ##### ## ### ### #### ## ######## ########## ### ### #### #### ######## ## #### ##########(1). ##### #### ## ###### ### ### ######### ### ##### ######## #### ########## #### ##### ####### ### #### ##### ####### ###### ###### ####### #### ### #### ### ##. #### ###### ### ##### ####### ## ### ######, ######### ########### ### ### ## ##### ########, ##### ###### ## #########

#########: ######## ### ####### #### ## #########, ####
#######.

####
######. ### #######, ##
#######, #### ########### ###### ### ##
###. ## ##### ### #### ########### ## ## ########## ###### ### ###### ### ##
########, ## ## ### ######### ## ####### ## ###, ### ###
#######. ## ######, ##### ######## ###### ##
########### ## ######## ### ##### ### #### ## ######## ### ### ## ##. #### ##
########## # ####### #### ### ###### ########, ### ### ###### #### ######## ###
########, #### # #######,
#######.

######
#####, ### #### ## ########## ######
#######. ## # #####
####### #### ###########, ### ####### ## ######### ###### ### ######## ## ###
######## ###### ### ## ##########. #### ######## #########, ######## # ########
####. ### ### #### ###### ############## ############
########: ### #### ### # ######## ###### ## #### ## ####### ##### # #####, ### ###
######## ###### ### ####### #### ### #### ###### # ### ######## ##### # #######
(###, #### # #####).

15.3.2. ######## ######## ####### ### ####/####

##, ## ####, ## ####. ##
#########. ### #######, #######
root ###### ### ##
#####. ##### ### # ###### #### ### #### ### ####### ### #########.
####### ## ### #### ## ## ### ## root. ### #######, ### #####, ######, ### ######
####### ### ## ### ## ####### #### *sandboxes*. # ####### ## ### #######, ###### ###
#######, ### ### ##### ######## ## ########
######: ## ####### ## #### ## ##### ## ####### # ###### ####### ## # #######, ####
#######. ### #### ###### ### ######## ####
#######, ### ##### ### ########## ## ### #######. #### ##### #### ############
root, ######### #####
#######. ## ### ### ####### # ####### ####### ##### ###### #### ##### ### ####
#######, #### #### ### ##### ########!

####### ### ######## ## ####### ######, ######, ### ###### ## # #######. #######
####### ##### ### ## # ######### ### ####### ## # ####### ## #####(8). /etc/defaults/
rc.conf ######## ### ######### ######### ## ### ##### ## # ####### ## # ##########
####. ######### ## ######## ### ### ########## # ### ###### ##
######, ### ######## #### ######## #### ## ##### ######### ###

#########. ### ####### ######## ##### ######## ### ######### ######### ### ####### ######## ########.

#########: ########, ######, #####, ####, ### ######. ##### ### ############ ## #### ## #####, ### ########## #### ### ####### #### #### #### ### ### ####### ## ####### (### ########## ###### ####### #####). ### ### #### ## ### ##### ####### ## root ### #### ## ##### ########## ## ###### ######### #### ##### ##### ####### ####.

root ##### ## # ###### ### ### ######### ### #### ######## ######### ## ### ######. #### ## ##### ########, #### ## ######, ###### ## /bin, /sbin, /usr/bin, ## /usr/sbin. ##### ####### ## 100% ####, ### ############## #### ### #### ######## ### ## ########## ########## ####. #####, root ##### ### ############ ##### ## ##### ########. # root #### ### ##### ## Xlib ## 1998 #### #### ##### (##### ## ######### ####) ##########. ## ## ###### ## ## #### #### ##### ### ### ####### ######## #### ######## #### ########, #### #### ##### ###### ###, ## # ####### ##### #### #### ##### ### ######, ### ### ### ## (chmod 000) ### #### ######## #### ###### ####. # ###### #### ## ####### ######### #### ### #### ## ##### ######. #### ######## ### ## ###### ## #########. ## ## ######## ### ##### ## ######### ######, ### ######## ##### ## #### ## #### /dev/kmem ### #### #### ### ######### ######## ####, ########### ########### ### ########## #######. ############## ## ######## ### ###### ##### kmem ### ####### ########## #### ####### ####, ######### #### #### ## ##### ### ##### ####### ###### #######. ## ######## #### ###### ### tty ##### ### ##### ## ###### ### ###### ###. ## # #### ## ####### # ######## ####### ## ######## #### # ################## #######, ### ######## ### ########### ######## # #### ###### #### ###### ### ###### ######## ## #### # #######, ##### ## #### ### ## #### ####.

15.3.3. ######## ####

######. ##### ### ### ###### ######### ###### ############ ## #### ##### ### ###### ### ##### #########, ### ### ### ## #### ## ## ## #### ### ####### #### ######## ### ##### ####. ## ### ## #### ########## #######, #### ### ### ### ### ### ## #### ## ###### ### #### ######## ########. ## ###, ### ###### #### ## ## #### ######## ## #### ########## ## ##### ########. ### ## ### ### ######## ### #### ######## ## #### ###########, ### ## ### ##### ############## ### ######### ####### ########, ### ##### # #### #### ######## ######## ## # ######### ######## ####.

15.3.4. ######## ### ########

########. #### ###### ### ######### ######## #### (/etc/spwd.db) ### #### ## #### ## root, ## ### ## ######## ### ## ######## ## ###### #### ###### ## #### #### #### ## ### ######## ###### ###### ########## ######.

(### ### ######## #### ######### ####### #####).

15.3.5. ######## ### ###### ####, ### #######, ### ####

root ## ### ## #### ##### ########, ### ##### ### ####### ############. ### #######, #### ###### ####### #### # ###### ######## ###### ###### ##### ##. ##### ####### ## ## ###### ### bpf ######. ## ######## #### ######## ####### ## ### # ###### ####### ## # ########## #######. ### ## ### #### ## #### ### ######## ### ########## ### #### ####### ## ### #### ### #### ### ### bpf ###### ######## ##.

bpf ######, ### ##### #### /dev/mem ### /dev/kmem ## ##### #####. ### #### ######, ### ######## ### ##### ##### ## ### #### #######. ####, ##### ## ####### ###### ####### ###### ### ###### ######, #######(8). ## ############ ######## ### ### # ### ###### ## ####### ### ### bpf ######, ## ##### ######## ######, ## # ####### ######. ## ##### ##### ######## ### #### ## ### ### ###### ## # ###### ###### #####, ## ##### ########## 1. ### ########## ### ## ### #### # sysctl ## ### kern.securelevel ########. #### ### #### ### ### ########## ## 1, ##### ###### ## ### ####### #### ## ###### ### ####### chflags #####, #### ## schg, #### ## ########. ### #### #### ###### #### ### schg #### ## ### ## ######## ####### ########, ###########, ### ###### ##### # ########## #### #### ### ## ## ### ##### ##### ### ########## ## ###. #### ##### ## ######### ##, ### ######### ### ###### ## #### #### ######### #### ### ####### ## # ###### ###### #####. ### ### ########## ### ### ### ###### ## # ###### ###### ##### ### ### ### ### schg #### ### ##### ###### #### ### ######### ##### ### ###. ####### ########## ## ## ###### ##### / ### /usr #########. ## ###### ## ##### #### ##### ### ######### ## #### ### ####### ## ####### ### ####### ### ############# ######### ## ## #########.

15.3.6. ######## #### #########: ########, ############# #####, ###.

##, ### ### #### ####### #### #### ###### ############ ### ####### ##### ## #### ###### ### ########## ###### ##### ### #### #### ###. ### #######, ##### chflags ## ### ### schg ### ## #### ## ### ##### ## / ### /usr ## ######## ################, ####### ##### ## ### ####### ### #####, ## #### ###### # ######### ######. ### #### ##### ## #### ######## ##### ## ######## ### #### ######### # #########. ### #### ## #### ######## ## ###### #### ####### (##, #####, ######## ### #### # ##### ##### ## ########) ## ### ###### ###### ######### ##########. #### ### ### ## ### ##### ## ## #### #### ### ########, ###### #### #### ###, ## ##### ## ## #### ## ##### ### ## ### ###.

########, #######, ## ########## #####. ### #### ### ## #### ### ######## ##### ## #### ####### (##### ###########) ############### ######. ######## #### ######## ######## ## ### ############ ############### ###### ##### #### ###### ######### ##

#########, ### #### ## #########. ## ##### ## #### ####### ######### ### ######### #### ## #### ### ############### ### ########### ###### ## ### ##### ######## ## ### ########, ####### ###### ## ##### # ######### ### ###### ## ### ##### ######## ## ### ############### ###, ## ## ####### ## ### ######### ## ##### ### ############### ### ## ### ## ### ##### ########. ###### ### ### ####### #######, ### ## ### ##### ####### ###### # ######## ### ## ####### ### #### ####### ## #### ###### ### ######### ##########. ## #### ############### ###### ## ######### ## ### ###### ##### ####### # ######, ### ### ###### ## ##### ### ###### ######. ## #### ############### ###### ## ######### ## ### ###### ##### ####### # ###, ## ####### ####### ###### ## #######, ### ### ###### ### ## ### ######## (############) ### ##### ### ### ## ### ###### ###### #### #### ### ########### ###### #### ### ####.

#######, ### #### ##### ####### ## ## ### ###### ##########. ##### ## ### #####, ### ### ##### ####### ### ## ###### ###### ######### #### ## ####(1) ### ##5(1). ## ## #### ## ########## ##5 ### ####### ### ##### ## ##### #### # ###, ### ## #### ####### ##### #### ## ##### ##### ## / etc ### /usr/local/etc #### #### #####. #### ########## ### #####, ######## ## ### #### ##5 ########### ### ############### ####### ##### ## #####, ## ###### ###### ## # ######## ## ## ##### ## ###. # #### ######## ###### #### #### ##### ### ############# #### ######## ### ### ### ## ####### ##### ## ###### ########## #### ## / ### /usr.

###, ####### ### ######## ###### ## #### #### #########. ### ########### #### ## scp ### ####### ## ### ###### ### ## ##### ## ### ####, ###### #### #######, ### ### ###### ### #### #### ## scp ### ######## (#### ## ####) #### ##### ####### ###. ### ### ###### ## ### ###### ### ### ####### ## ###########. ### ## ###, ##### ### ### ## ######### #### ####### #### ######## #####, ### ## ## #### # ### ###### ## #### ####.

#####: .rhosts, .shosts, .ssh/authorized_keys ### ## #####, ##### #### ##### #### ####### ### ####### ## ### MD5 #####.

#####, ## ### #### ### #### ## ### ####### ##### #### ## ##### ##########. ## #### ####, ####### ##### ##### ## ######## #### ######## ### ####### ## ##### ########## ## # #### ####. ### nodev ### nosuid ####### (### #####(8)) ### #### ### #### ## #### ####. ### ###### ######## #### #### ######, ## ##### #### # ####, ##### ### ###### ## #### ##### ## ## ###### # ######## #######, ####### ## ### ### ####### ########.

####### ########## (### ######(8)) ## # ########## ############ ####### ## ### ######### ###### ##### ##### #### ## # ############## ########## #########. ## ## ########## ###### ## ######## #### ### ## ######## ### ######## ###### #### # ######, ######## ### #### ## ##### ###### ##### ### ######## ### #######.

#######, ######## ####### ###### ####### ### ### #####, ### ### #### ########## ###### ## ######### ## ## ###### # ###### ## ######## # ###### ###### ### ## #### ######. ## ######## #### ### ## ##### ### ######, ### ### ##### ### ######## ## ### ######## ###### ## ##### #### ### #### ### ###### ## ### ####### ########. ### ### ## #### # ######### ###### ## ### ### ##### ## ## ### ### ###### ####### ## # ###### #### ### ####### ### ########## ## # ###### ####### ########## ### ########.

15.3.7.

#####. ## # ####, # ######## ### ### ### ###### ## ######## ########, ## #### ## #### ## ### ###### ##########, ### ### ### ######## ######## #### *do* ###### ########## #### #### ##### #######. #### #### ##########, # ######## ############ ###### ### ## ## # ### # ## ### ### ############### #### ## ##### ##### ## #### ######## ########, ### #### #### #### ############ ## ### ########## ######## ### #### ### ###### ## #### ########.

15.3.8. ###### ## #######

#######. # ### ###### ## ######### # ###### ######. ##### ##### ## ### #### ### ### ## ##### ###### ####### ###### ####### #### ######## #### #######, ### ### ######### ##### ### ###### ## ######## #### ### ####### ###### #### #### #### ####### ##:

1. ######## ###### #####.

2. ######## ########## ####### (#### ######## #######, #### #########, ###.).

3. ########## ### ###### ##### #####.

######, #### ##########, ###. ### #### ###### ## # ####. ##### (### #####(8)) ### ####### ####### ## ##### #### #### ## ######. ## ###### ## ##### #### ##### ## ## ######## ## ####### # ####### #### ##### ####, ## ## ### ######### ######## ## ####### # ####### #### ##### ######### ## ### ######. #### ### ##### ###### #### ######### ### ### ######## ######### ## ### -c, -C, ### -R #######. #### #### ########## ######## #### ########## ### -C ###### ## #####, ## ######### # ########## ## ####### #### ## ####. #### ########## ####### #### ########## ########## ##########.

######## ### ### -OMaxDaemonChildren ######, ##### ##### ## #### #### ###### #### ###### ## ### ########## #### ######## ####### ### ## ### #### ###. ### ###### ####### # MaxDaemonChildren #########, #### ### ##### ########; #### ###### ##

####, ### ### ## #### #### ### ######## ###### ###### #### ###### ## ######## ######### ####### ####### ## ### ####. ## ## #### ####### ## ### ######## ## ###### #### (-ODeliveryMode=queued) ### ## ### ### ###### (sendmail -bd) ######## #### ### ########## (sendmail -q15m). ## ### ##### #### ######### ######## ### ### ### ### ##### ## # #### ##### ########, #### ## -q1m, ### ## #### ## ####### # ########## MaxDaemonChildren ###### ### *that* ######## ## ####### ####### ########.

####### ### ## ######## ######## ### ## ## ######## ########## #### ### ### ### -s ###### ######## ########, ### ### -a ###### #########.

##############, ##### ### ## ######## ########. ### ######### ## ### #### ## ### ### ############# ####### ## ### ####### ### #### ######.

#######. ### #### #### ## ## ####### ########## ####### #### ####### #### ###, ### ## #### ## ####### ######## ######## #### ############# root ##########. ###### ######### ## ######### ########, #.#., ######### ########## *except* ##### #, #, #, #, ### ####. #### ### ### ### ######## ### ### ## #### ### ##### ###### ### ####### ######## ######## #### ## ##### (## ### ### ####### ### # ####), ######, ########, ### ##### ######### ########## ########. ## ### ### ## ######### ### ######## ### ##### ### # ## ## ######### ## ########## ########, ##### ## # #### ###### #### ### #### ###### ## ####### # ###### ## ########, ## #### ### #### ### # ### ######## ####### ### ###### ## ###### ### ########. ### ### ##### #### ## ### ############# #### ##### ## ### ########, ## ##### ############### #########, ####### ############ #### ### #####. #### #### #### #### ####### ###### ### ## ####### ### ##### ## #### ####### #### ### ####### #######, ### ### ####### net.inet.ip.portrange sysctl## (sysctl -a|fgrep portrange), ##### ### #### #### ### ########## ## #### ########## ##############. ### #######, ### ##### ### # ###### #####/#### ##### ## 4000 ## 5000, ### # ###### ##### ## 49152 ## 65535, #### ##### ### ########## ##### 4000 ## #### ######## (###### ### ####### ######## ################### #####, ## ######).

####### ###### ### ###### ## ###### # ########## ###### # ## ###### # ###### ## # ###### #### ###### ### ###### ## ######## ######### ##### ######### ### ######, ### ##### #######, ## #### ##### #######. ### #### ###### ###### ## #### ###### ## ### *ICMP ping broadcast attack.* ### ######## ###### #### ####### #### ## #### ##### ######### ####### #### ### ###### ## ####### ### ## ### ###### ####### #### #### ## ######. ## #### ###### ####### ### ### ########## ## ##### ## #### ####### ## ######### #########, #### ### ##### ## ######### ########## ######### ## ### ####### ###### ####### ## ######## ### ######, ########## #### ### ######## #### ### #### ##### ## ####### ##### ######### ######### #### ####### ##### ######### ######## ## ####. ######### ####### ## #### # ####### ### ###### ######## #### #### ########. # ###### ###### ########### ###### ##

####### ### #### ##### ######### ######. ## ############ ####### #### ######## #### ##### #########, ## ######## ### ######## # ######## ######## ####### ### ##### ### ###### ## ######## ### ######## ####### #### #### #########. #### #### ## ###### ### #### ##### ### ###### ## ####### ## ### ## ######, ########## ## ### ###### ###### ##### ### #### ######### ## ######### #### ######. ### ### ###### ######## net.inet.icmp.icmplim ## ##### ##### #######. ### #### ##### ##### ## ########### ####### ## ####### ## ####### ######## ##### ######## #### ## ### ### #### #######. ## ######## ###### ###### # ### ###### #### ### ###### ####### ##### ###### ### #### ####, ### ### ########### ####### ##### ###### ### #### ####, ##### ###### # ### # ### #### ## #### ###. ### ### ####### #### ###### #### ### ###### #### ### ##### ####### #### #####. ### ######## ### ######## #### ####### ### ##### #### ###### ## ######### # ### ####### ## #### ######. ######## ######## ##### #### ### ######## ####### ####. # ######### ######## #### #### ### ### ## ##### ############## #### ########.

####### ###### ####### ### #### ## #### ## ######## ### ###### ##### #####. ##### ## ### net.inet.ip.rtexpire, rtminexpire, ### rtmaxcache sysctl ##########. # ####### ###### ###### #### #### # ###### ###### ## #### ##### ### ###### ## ######## # ######### ###### ##### ## ### ##### #####, ######## #### netstat -rna | fgrep W3. ##### ###### ######### ####### ## 1600 ####### ## ##. ## ### ###### ####### #### ### ###### ##### ##### ### ###### ### ### ## #### ########## ###### ### rtexpire ### #### ##### ######## ## ## #### #### rtminexpire. ##### ### ### ########:

1. ### ###### #### ### ##### ####### ###### #### # ####### ###### ###### ## ######## ########.

2. ### rtminexpire ## ### ### ###### ### ### ###### ## ####### # ######### ######.

#3 ## ######, ## ### ## ####### ## ######## ######## #### rtexpire ### rtminexpire ### ######(8). ##### ### ###### ######### ## #### (###### ### #### ## ##### ### #######). ####### #### ########## ## 2 ####### ###### ## ########## ## ####### ### ##### ##### #### ######.

15.3.9. ###### ###### #### ######## ###

####. ######## 5 ## ## ######### ############## ########, ### ##### ### #### ## ### ########## ###### ### ###### ############ #### #### #### ########## ### ####### #### ###### #######. ####, ## ####### ######## #### ### ####### # ####### ###### ### ### ### -x ######. ### ######## ########## ## #######.

#######. #### #### ##### ## #### ## ### #### # ###### ########### ####### #### #### #### ### ###### ## ### #### ## ### ######, ### ### ### ## ##

#######, #### #### ### ######. ### ###### #### ########## ### ### #######, ### ### ######## # ########## #### ### ### ######## ## #### #####, ### ## ## ######## ### ###### root ## ### ######## ####### ## ### ####### #### #### ## ### #### #### ## #### ###### ## ### ##### ####### #### #### #### ######.

######. ### ### ## ######## #### ######## #######. #### ####### #### ######## ## ########## ####### ### #### ##### ## ### #### #### ########## ######### ### ########. ### #### ###### #### ## #### ### ######### ##### #### ###### ######## (######### #### ######## ## ######## ## ##). ## #### ######### #### ### ###### #### ### ############## ## ### ### #############, ## #### ### #### ### ## ### from=IP/DOMAIN ###### #### ### ###### ## ### authorized_keys #### ## #### ### ### #### ###### ## ######## ####### ## #### ######## ########.

15.4. ###, ##5, ###

Parts rewritten and updated by Bill Swingle.

####® ###### ### # ######## ########## #### ##### #######. ## ##### ####### #### ##### ######### #### ## ## ##### #### ## ### #### ### ### ###### ######### ######. ## ##### ## #### ##### ######### ######, #### ### ######### #### #### ## ##### ## # ######## #####, #### ##, #### ### #### ## ###### ######### ### ### #########. ## ##### #####, #### ## #### ### # ###### ### ### ####### ## ### #### ####: ### ######### ###### ###### #### ### *really* #### ### ########. ## #### ##### ### *encrypted* #### ## ### ########. ### #### ### ## ### ### ############ ######## ## ## # ##### ##### ###### ## ### ##### ## ######## #########.

############## ### #### ###### ### ## ####### ######### #### ####® #### #### ##### ### ##### ## ###, ### #### ########## ########. #### ### ### #### # ####### ### ##### ######## ## ### ##, ### ##### ### ###### #### ### ### ##### ### ## ######## ####### ### ##, ####### ### ## #### # ### ## #### ###### #### ## ### ### ###### ############## #### ### ### ##### ####® ######## #### ##### #### ###.

######. #### ## ### ####### #### ## ### ##5 ## ### ####### ########## ######. ##5 ## ######## ## ## #### ###### #### ###, ## ########## ### ## ####### ######### ### ############# #######.

15.4.1. ############ #### #####

######### ### ####### ######## ###, ##5 ### ######## #### #########. ## ####### ####### #### ##5 ## ####### #########.

###. ######### ### ######### ######### ## ### /etc/master.passwd #### ## ### ###. ######### ######### #### ### ##5 #### ### ###### #### ##### ######### #### ### ### #### ### #### ##### #### ### ########## 1. ######### ######## #### $2a$ ### ######### #### ### ######## #### ########. ### ######## ####### ## ### #### ### ########## ########## ###############, ### #### ### ####### #### ##5 #########, ### ### ##### ## # 64########## ######## ##### #### ### ####### ### $ #########, ## # ########## ##### ###### ##### #### ### ##### #### # ###### #### ## #### ###### # ### ########.

passwd_format ##### ########## ## /etc/login.conf, ##### ##### ###### ## des, md5 ## blf. ### ### #####.####(5) ###### #### ### #### ########## ##### ##### ############.

15.5. ########

#######, ####### ######## ####### ### #### (######## ######### ## ##########), ##### #### ### ##5 #### ## #######.

#####. ### ##### ## #### ##### ####® ##### ## ######## ########; ## #### #### #### # #####® #########. ### ###### #### ## ### ######## ######## ##### ## ######### ## ### #### #######(1) ####### ### ######## ## ### ##########(1) ####### ### ### ##### ######; ## #### #### #### # ######### #########. ### ##### #### ## ######## ## ### ###### ######## ##### ### #### ## ### opiekey ####### (### ######### ### opiepasswd ########) ##### ## #### ## ######## ######## #########; ## #### #### ## # ######## ######### ## #### ########### ##########.

####® ########; #### ### ## ### #### ### #### ## ### ###########. #### ###### ######### ### ### ####### ## 8 ########## #### ### ####® #########[1], #### ### ## ## #### ## ### ####. ######### ## ### ## ##### #### #### ######## ### ###### ######. ### ### #### ####, ### #### ###### ######## ########## ############## ## ### ####® ######## ######.

####### ### ########, ##### ### ### ##### ###### ## #### #### ### ######### ## ####. ### ## #### ## ##### ## ### ###### ## #####, ########## ## ### ######## ### #### ######. ### ##### ## #### ## ###### ### ########## ######, # ###### ####### 1 ### 100. #### ######## ### ######## ######## ## ############# ### #### ### ### ###### ########, #### ######## ### ##5 #### ## #### ##### ## ######### ## ### ######### ##### ### ######## ### ###### #### ### ##### ####### #####. ##### ### ####### ##### ### #### ######## ########. ### ############### ######

[1]##### ####### ### ######## ##### ######## ### ## ## ## 128 ########## ## ######.

(######### ###) ##### ##### ## ### #### ######## ######## ####, ### ### #### ## ############# ## ### #### ## ### ############# ######## ## ##### ## ### ######## ########. ####### # ####### #### ## #### ## ## ########## ## ######## ###### ######## ######### ## # ############ #### ######## ## ########; ### ######### ##### ## ########## ##### #### ########## ##### ## #### ### #### ### ### ##### ####### ## ####. #### ### ######### ##### #### #### ## 1, #### #### ## #############.

#####. ### opiekey ####### ####### ## ######### #####, # ####, ### # ###### ########, ### ######### # ######## ######## ## # ########### #### ## ######## #########. ### opiepasswd ####### ## #### ## ########## ####, ### ## ###### #########, ######### ######, ## #####; ## ##### ###### # ###### ##########, ## ## ######### #####, ####, ### # ######## ########. ### opieinfo ####### #### ####### ### ######## ########## ##### (/etc/opiekeys) ### ##### ### ### ######## ###### ####### ######### ##### ### ####.

#####. ### ##### ## ##### opiepasswd #### # ###### ########## ## ### ## ################## ### ### ##### ####, ## ## ###### #### ######## ## ####. ### ###### ######### ## ##### opiepasswd #### ## ######## ##########, ## ########## #### opiekey #### # ###### ##########, ## ## ### ####. ### ##### ## ##### opiekey ## ### ## #### ## ######## ##########. ### ###### ## ##### opiekey ## ######## # ###### ## #### ##### ### ## ####### #### ## ####### ### ## ##### #### ### #### ##### ## #### ######## ####### ###### ########## ## ########.

15.5.1. ###### ##########

####, ####### ### opiepasswd #######:

```
% opiepasswd --c
[grimreaper] ~ $ opiepasswd --f --c
Adding unfurl:
Only use this method from the console; NEVER from remote. If you are using
telnet, xterm, or a dial-in, type ^C now or exit with no password.
Then run opiepasswd without the --c parameter.
Using MD5 to compute responses.
Enter new secret pass phrase:
Again new secret pass phrase:
ID unfurl OTP key is 499 to4268
MOS MALL GOAT ARM AVID COED
```

Enter new secret pass phrase: ## Enter secret password: #######, ### ###### ##### # ######## ## ######. ########, #### ## ### ### ######## #### ### #### ### ## ##### ####, #### ## #### ## ######## #### ######## ##### ####. ### #### #### ##### ### ########## ## #### ########## ########: #### ##### ####, ### ######### #####, ### ####. #### ####### ## ### ###### #### ######## ##### ########## ### ####### #### ####

####. ### #### #### ##### ### ########## #### #### ######## ##### ########## ## ##### ########## ### #### ###### ########; ## ### #### ## ######## ##########, #### ######## ######## ## ### ### ### ##### ###.

15.5.2. ######## ##########

##########, ### #### #### ## ####### #### # ###### ########## ## #### ##### ##### ### ### ### opiekey; #### ##### ## ## ### #### ## # ##### ###### ## # ####### ### #####. ### #### #### #### ## #### ## ## ######### ##### (100 ## ######## # #### #####), ### ### ### #### ## #### ### #### ## ### # ################## ###. #### ## ### ######## ########## (## ### ####### ### ### ############), ### opiepasswd:

```
% opiepasswd

Updating unfurl:
You need the response from an OTP generator.
Old secret pass phrase:
      otp-md5 498 to4268 ext
      Response: GAME GAG WELT OUT DOWN CHAT
New secret pass phrase:
      otp-md5 499 to4269
      Response: LINE PAP MILK NELL BUOY TROY

ID mark OTP key is 499 gr4269
LINE PAP MILK NELL BUOY TROY
```

######. #### ###### ######## ## ###### ########, #### #### ## #### ###### ########## ### #### ## ### #### ##########:

```
% opiekey 498 to4268
Using the MD5 algorithm to compute response.
Reminder: Don't use opiekey from telnet or dial-in sessions.
Enter secret pass phrase:
GAME GAG WELT OUT DOWN CHAT
```

##########, ### #### ### ######## ######## ######### #### ## ### ######## #######.

15.5.3. ########## # ###### ########

#####, ### #### ## ######### #### # ###### #### ####:

```
% telnet example.com
Trying 10.0.0.1...
Connected to example.com
Escape character is -'^]'.
```

```
FreeBSD/i386 (example.com) (ttypa)

login: <username>
otp-md5 498 gr4269 ext
Password:
```

####, ### #### ####### #### # ###### ####### (### ##### ####): ## ### ##### ###### ## ### ######## ######, ### ######## #### #### #### ##, ## ### ### ### #### ### ### ######. #### ### ## ######### ###### ## ### ### ########## ## #### ## # ######## ## ####, #### ## #### # ########.

######. #### #### ## #### ## # ####### ###### #### ### ### ### opiekey ##. (##### ### ######## ## ##### ### ###, #######® ### ### ##® ## ####.) #### #### ### ######### ##### ### ### #### ## ####### #### #######. ### ### ############# ##### ##### #### ### ##### ###### ## ### ####### #### ### ### ####### ## ##.

######:

```
% opiekey 498 to4268
Using the MD5 algorithm to compute response.
Reminder: Don't use opiekey from telnet or dial-in sessions.
Enter secret pass phrase:
GAME GAG WELT OUT DOWN CHAT
```

##.

15.5.4. ########## ######## ########

######### ### #### ## ## ###### ##### ### ## ### #### ###### ## # ####### ####### ## ###### ##########. ## #### ####, ## ## ######## ## ### ### opiekey ####### ## ######## # ###### ## ######## ######### ########## ## ## ####### ### ### ##### #### ###. ### #######:

```
% opiekey --n 5 30 zz99999
Using the MD5 algorithm to compute response.
Reminder: Don't use opiekey from telnet or dial-in sessions.
Enter secret pass phrase: <secret password>
26: JOAN BORE FOSS DES NAY QUIT
27: LATE BIAS SLAY FOLK MUCH TRIG
28: SALT TIN ANTI LOON NEAL USE
29: RIO ODIN GO BYE FURY TIC
30: GREW JIVE SAN GIRD BOIL PHI
```

-n 5 ######## #### #### ## ########, ### 30 ######### #### ### #### ######### ###### ###### ##. #### #### ##### ### ####### ### ## *reverse* ##### ## ######## ###. ## ### ### ###### ########, ### ##### #### ## ##### ### ####### #### ## ####; ######### ### ### ############## #### lpr. #### #### #### #### #####

########; ### ### ##### #### ## ##### ## ####### ### ######### ## ### ### ####.

15.5.5. ########### ### ## ####®

####® ######### ##### ## ### ## ####### ## # ##### #######. ### ######## #### ## /etc/opieaccess, ##### ## ####### ## #######. ###### ##### ##########(5) ### #### ########### ## #### #### ### ##### ######## ############## ### ###### ## ##### ## #### ##### ##.

opieaccess ####:

```
permit 192.168.0.0 255.255.0.0
```

(##### ## ########## ## ########) ####### ### ######### ##### ### ####, ## ### ####® ######### ## ### ####.

opieaccess ### #######, ### ####### ## ## #### ######## ######.

15.6. ###

Written by: Tom Rhodes.

#####(8) ### ######## ##### ## ### ######## ## #### #####. ### ### ########### #### ## ##### ########## ### ########## ## # ####### ###########. ## ##### #### ######## ##### ## ####### # ######## ## ###### ####### ###########. ##### # ######## ### # #### ####### ## ####, ##### ### #### ###### #### # ######## ### ###### #### ## ####### #### #### ## ### ########## ##########. ### ### ######## #### #### ### #### ####. ## ### #### ### ######## #### ## ### ### ######## ######## #### ## #########, ###, #### ##########, ####### ############# ##### #### ## ########.

inetd ## ####### ####### ### ##### ###### ###### ##### ### #######. ##### #### ###### ## ## ######## ## ####### ####### #######, ###### ######## ## ###########, ###### # ###### ## #### ###### ######## ###########, ###. ##### #### ## ##### ######## ### ## ######## ## ############ # ########, #### #### ### ### #### ## ##### ##### ## ########## ### ## ###### ### ###### ## ####### # ######## ### #######.

########. ### ######## ### ## #### ## ########## #### # ######## ## ##### ######## ############ ###### ### ## ### ##### ###### ## ## ##### ##### ## ########## ### ### ######.

inetd, ### ###### ## ######## #### #### ### ##### ############## #######.

Σημε#ωση

#####(8) ### ### ####### #########, #### #### ############# #### ###### #######. #### ## ### #### ## #### ### ## #### ####### ###.

15.6.1. #######

inetd ###### ## ####### #### rc.conf #### ### -Ww ######; #### ## ### ####### #######. ## ######, ###### ############# ## /etc/hosts.allow ## #### ########, ### #######(8) #### ##### ######## ## ### ###### #### ## ##### #####.

Σημε#ωση

########, ### ### ## hosts.deny ### #### ##########. ### ############# ####### ###### ## ###### ## /etc/hosts.allow.

#############, ###### ########## ######## ### ### ## ###### ## ######### ## ####### ######### ## ### ####### ## /etc/hosts.allow. ### ####### ############# ## ####### ## ## ##### # ########## ## ##### ###### ####### #### inetd. ######## #### #### ## ######### #### ##### ### ##### ############# ## #######.

daemon : address : action. ##### daemon ## ### ###### #### ##### inetd #######. ### address ### ## # ##### ########, ## ## ####### ## ## ###6 ####### ######## ## ######## ([ ]). ### ###### ##### ### ## ###### ##### ## #### ## ##### ## #### ###### ##############. #### ## #### #### ############# ##### ### # ##### #### ##### ########, ####### #### ### ############# #### ## ####### ## ######### ##### ### # ######## ####. #### # ##### ## ##### ### #### ## ####### ### ### ###### ####### #### ####.

####### ##### ####### ##### ### #### #### ## ######### ## # ##### #######. # ###### ############# #### ### ###### ## ########### #### #### ########### #####. ### #######, ## ##### ###3 ########### ### ### ####/####### ######, ### ######### ##### ###### ## ######## ## hosts.allow:

```
# This line is required for POP3 connections:
qpopper -: ALL -: allow
```

####, inetd #### #### #########. #### ### ## ############ ## ### ## ### ####(1) #######, ## #### ### *restart* ######### #### /etc/rc.d/inetd.

15.6.2. ########

###; #### #### ##### ### #### ######## #### ### ### ############ ### ########. ## #### ##### ## ### ## # #### #### ## ###### # ######## ## ######## ##### ## ###### ############. ## ##### #####, ######## # ### #### ###### ## ######## ## ## ##### #### ## ### ##############. ##### ########## ### ######## ### ### ## # ######## ### ##### ############ ####. #### ## ### ######## ######## ### ### ## ############## ######## ##### ## wildcards, ######### ########## ### ######## ######## #########. ### #### ### ######## ### ######## ## ##### ##### ##########.

15.6.2.1. ########

######## #### # ######### ###### ##### # ########## ###### ## ###### ### # ###### ###### ## #### ## ### ########## ### ######### ## ######### #### ##########. ### ##### ## ## ####? #### ###### ### ## #### ######## ## ##### ### twist ######. #### # ########## ######## ## ####, twist #### ## ###### ## ######## # ##### ######## ## ######. ## ######## ######## ###### ## ### hosts.allow ####:

```
# The rest of the daemons are protected.
ALL -: ALL \
        -: severity auth.info \
        -: twist -/bin/echo -"You are not welcome to use %d from %h."
```

########, #### ### ### ######## ## ### daemon #### hostname.# #### ## ######## ### ### ###### ### ########## ########## ## ### ###### ####. #### ## ######### ###### ### ######## # ##### #### ## ### ########## ######### ##### ##### ### ########### ########## ## ########. #### #### ### ######## ######## *must* ## ######## ## ##### " ##########; ##### ### ## ########## ## #### ####.

Προειδοπο#ηση

########, ## ##### ## ######### ##### ##### ##### ######## #### ########## ########.

####### ########### ## ## ### ### spawn ###### ## ##### #####. #### twist, ### spawn ########## ###### ### ########## ### ### ## #### ## ### ######## ##### ######## ## ########. ###### twist, spawn #### ### #### # ##### #### ##

##########. ### ## #######, ######## ### ######### ############# ####:

```
# We do not allow connections from example.com:
ALL -: -.example.com \
 : spawn (/bin/echo %a from %h attempted to access %d >> \
   -/var/log/connections.log) \
 : deny
```

*.example.com ######; ############## ######## ### ########, ## ######## ### ### ###### ##### #### ######### ## ###### ## ### /var/log/connections.log ####.

#####, #.#. %#, # ### ###### #####. ### ### #####_######(5) ###### #### ### ### ######## ####.

15.6.2.2. ########

ALL ######## ### #### #### ############ ########## ### ########. ##### ######## ##### ##### ##### ###### ### ############# # ### #######. ### ########, ALL ### ## #### ## ##### ##### ######## ## ###### # ######, ###### ## ## ## ########. ######## ######### ########## ## PARANOID ##### ### ## #### ## ##### ### #### ##### ######## ## ## ######## #### ### ## ######. ## ##### #####, paranoid ### ## #### ## ###### ## ###### ## ## ##### ######## # ########## ## #### #### ## ## ######## #### ######## #### ### ########. ### ######### ######## ### #### #### #### ##### ## #### ##########:

```
# Block possibly spoofed requests to sendmail:
sendmail -: PARANOID -: deny
```

sendmail ##### #### ## ## ######## #### ###### #### ### ######## #### ## ######.

Προσοχ#

PARANOID ### ######## ######## ######## ## ### ###### ## ###### ### # ###### ### #####. ############## ########## ## ########.

#############, ### ### #####_######(5) ###### ####.

####, ### ##### ############# #### ###### ## ######### ### ## hosts.allow. #### ### ##### ## ### ######### ## #### ########.

15.7.

Contributed by Mark Murray.
Based on a contribution by Mark Dapoz.

######## ## # ####### ###### ######/######## #### ###### ##### ## ############ ########## ####### ### ######## ## # ###### ######. ######## #### ## ###### #####, ###### ####, ###### ############ #### ####### ### ##### ######### ##### ### #### ############ ##### ### #### ############.

#######. #######, ### ###### ##### ## ### ######## ###### ##### ### # ######## ###########.

15.7.1. ##########

######## ## ## ######## ######### ## #######. ### ####### ### ## ####### #### ######## ## ## ######### ### krb4 ## krb5 ############ ## ########## ###### ### ####### ############ ## #######. #### #### ####### ### ######## (##########) ## ######### (########5) ############### ## ########. ##### ################ ### ######## ####### #### ### ######### ####### ### ###/###### ### #### #### ######### ## ###### ###### ####### ##### ######### ###### ### ### ## ########### ###### ######## ## ############# #### #### ### ###.

#############, ### ### ############## ## ######## ## ######### #### ### ##### ########## ## ########/###5.

15.7.2. ######## ### #######

####. ##### #### #### #### ### ## ### #### ### ### ######## ######### ######. ### ###### ###### ## ### ######### /etc/kerberosIV ### ##### #### #### ### ######### ##### ### #######:

```
# cd -/etc/kerberosIV
# ls
README  krb.conf       krb.realms
```

(#### ## principal.* ## master_key) #####, #### ### ### kdb_destroy ####### ## ####### ### ### ######## ########, ## ## ######## ## ### #######, ###### ###### ### ##### #####.

krb.conf ### krb.realms ##### ## ###### #### ######## #####. ## #### #### ### ##### #### ## EXAMPLE.COM ### ### ###### ## grunt.example.com. ## #### ## ###### ### krb.conf ####:

```
# cat krb.conf
```

```
EXAMPLE.COM
EXAMPLE.COM grunt.example.com admin server
CS.BERKELEY.EDU okeeffe.berkeley.edu
ATHENA.MIT.EDU kerberos.mit.edu
ATHENA.MIT.EDU kerberos-1.mit.edu
ATHENA.MIT.EDU kerberos-2.mit.edu
ATHENA.MIT.EDU kerberos-3.mit.edu
LCS.MIT.EDU kerberos.lcs.mit.edu
TELECOM.MIT.EDU bitsy.mit.edu
ARC.NASA.GOV trident.arc.nasa.gov
```

####, ### ##### ###### ## ### #### ## ## #####. #### ### #### ## ## ####### ## ### # ####### ### ## #### ##### ## ######## ######. ### ### #### ## ### ####### #### ### ##########.

#####. ### ##### ##### ####### #####/#### #######. ### ##### #### ## # #### ## # #####, ### ### ###### ## # #### ## #### ##### #### ## ###### ## # #### ############ #######. ### ##### admin server ######### # ###### #### ##### #### #### #### ######## ## ############## ######## ######. ### ####### ########### ## ##### #####, ###### ####### ### ######## ###### #####.

grunt.example.com ## ### EXAMPLE.COM ##### ### #### ### ## ##### ## ### ### ##### ## ### .example.com ###### ## ### EXAMPLE.COM #####. ### krb.realms #### ##### ## ####### ## #######:

```
# cat krb.realms
grunt.example.com EXAMPLE.COM
.example.com EXAMPLE.COM
.berkeley.edu CS.BERKELEY.EDU
.MIT.EDU ATHENA.MIT.EDU
.mit.edu ATHENA.MIT.EDU
```

#####, ### ##### ###### ## ### #### ## ## #####. #### ### #### ## ## ####### ## ### # ####### ### ## #### ##### ## ######## ######. ### ### #### ## ###### #### ## ######## ######.

specific ###### #### ### ##### #####. ### #### ## ### ##### #### ### ## ####### ####### ## # ########## ######### ## # ##### #####.

########. #### #### ##### ## ### ## ### ######## ###### (## ### ############ ######). ##### ### kdb_init ####### ## ## ####:

```
# kdb_init
Realm name [default  ATHENA.MIT.EDU -]: EXAMPLE.COM
You will be prompted for the database Master Password.
It is important that you NOT FORGET this password.

Enter Kerberos master key:
```

##. ### ### kstash ####### ## ## ####:

```
# kstash

Enter Kerberos master key:

Current Kerberos master key version is 1.

Master key entered. BEWARE!
```

/etc/kerberosIV/master_key.

15.7.3. ###### ## ###

each ###### #### #### ## ####### #### ########. ##### ##### ### kpasswd ### rcmd. ##### ### ########## ### #### ### #### ######, #### ### ######## ##### ### #### ## ### ########## ######.

#######, ####### ### #### ##### ##### ####### ## ###### ######## ######### ### ### ######## #### ###(1), ######(1) ### ###(1).

#######:

```
# kdb_edit
Opening database...

Enter Kerberos master key:

Current Kerberos master key version is 1.

Master key entered.  BEWARE!
Previous or default values are in [brackets] -,
enter return to leave the same, or new value.

Principal name: passwd
Instance: grunt

<Not found>, Create [y] -? y

Principal: passwd, Instance: grunt, kdc_key_ver: 1
New Password:                <---- enter RANDOM here
Verifying password

New Password: <---- enter RANDOM here

Random password [y] -? y

Principal's new key version = 1
Expiration date (enter yyyy-mm-dd) [ 2000-01-01 -] -?
Max ticket lifetime (*5 minutes) [ 255 -] -?
```

```
Attributes [ 0 -] -?
Edit O.K.
Principal name: rcmd
Instance: grunt

<Not found>, Create [y] -?

Principal: rcmd, Instance: grunt, kdc_key_ver: 1
New Password:  <---- enter RANDOM here
Verifying password

New Password:          <---- enter RANDOM here

Random password [y] -?

Principal's new key version = 1
Expiration date (enter yyyy-mm-dd) [ 2000-01-01 -] -?
Max ticket lifetime (*5 minutes) [ 255 -] -?
Attributes [ 0 -] -?
Edit O.K.
Principal name:        <---- null entry here will cause an exit
```

15.7.4. ######## ### ######

#######. ### #### ## ### ### ext_srvtab #######. #### #### ###### # #### ##### #### ## ###### ## ##### *by secure means* ## #### ######## ######## /etc #########. #### #### #### ## ######## ## #### ###### ### ######, ### ## ######## ## ### ######### ## ########.

```
# ext_srvtab grunt
Enter Kerberos master key:

Current Kerberos master key version is 1.

Master key entered. BEWARE!
Generating -'grunt-new-srvtab'....
```

###, #### ######## #### ######### # ######### #### ##### #### ## ######## ## srvtab ## #### ### ### ######## ### #### ## ##. ### ### ##(1) ######## ## #### ## #### ##### ## ### ######## ######:

```
# mv grunt-new-srvtab srvtab
```

######, ### ### ######## ## ### ###### ####, #### #### ### client-new-srvtab ## ######### ##### ### ######### ## ## ###### ######## #####. ## #### ## ###### ## ## srvtab ## ### ######## /etc #########, ### #### #### ## ## #### 600:

```
# mv grumble-new-srvtab srvtab
# chmod 600 srvtab
```

15.7.5. ########## ###

########. ##### ### ## ###### ## ##### ### ### #### jane. ### ### kdb_edit ####### ## ## ####:

```
# kdb_edit
Opening database...

Enter Kerberos master key:

Current Kerberos master key version is 1.

Master key entered.  BEWARE!
Previous or default values are in [brackets] -,
enter return to leave the same, or new value.

Principal name: jane
Instance:

<Not found>, Create [y] -? y

Principal: jane, Instance: -, kdc_key_ver: 1
New Password:                <---- enter a secure password here
Verifying password

New Password:                <---- re-enter the password here
Principal's new key version = 1
Expiration date (enter yyyy-mm-dd) [ 2000-01-01 -] -?
Max ticket lifetime (*5 minutes) [ 255 -] -?
Attributes [ 0 -] -?
Edit O.K.
Principal name:     <---- null entry here will cause an exit
```

15.7.6. ####### ## ###

#######. #### #### ## ### #### ######### ###### #### /etc/rc.conf #### #### #### ###### ############# #### ### ######. #### ## #### ######### ## ### ######## ######. ######## ######## #### ############# ### #### #### #### #### ### /etc/kerberosIV #########.

```
# kerberos &
Kerberos server starting
Sleep forever on error
Log file is -/var/log/kerberos.log
Current Kerberos master key version is 1.

Master key entered. BEWARE!

Current Kerberos master key version is 1
Local realm: EXAMPLE.COM
# kadmind --n &
KADM Server KADM0.0A initializing
```

```
Please do not use -'kill --9' to kill this job, use a
regular kill instead

Current Kerberos master key version is 1.

Master key entered.  BEWARE!
```

kinit ####### ## ### # ###### ### ### ## jane #### ## ####### #####:

```
% kinit jane
MIT Project Athena (grunt.example.com)
Kerberos Initialization for -"jane"
Password:
```

klist ## ### ## ## ###### #### ####:

```
% klist
Ticket file:    -/tmp/tkt245
Principal:      jane@EXAMPLE.COM

  Issued          Expires         Principal
Apr 30 11:23:22  Apr 30 19:23:22  krbtgt.EXAMPLE.COM@EXAMPLE.COM
```

######(1) ## ##### ## ### ####### ###### ### ### ############# ## ### ######## ########:

```
% passwd
realm EXAMPLE.COM
Old password for jane:
New Password for jane:
Verifying password
New Password for jane:
Password changed.
```

15.7.7. ###### su

######## ###### ## ## #### *each* #### ### ##### root ########## ##### ### *separate* ##(1) ########. ## ##### ### ### ## ## ##### ## ########## ## ##(1) ## root. #### ## ########## ## ###### ## ######## ## root ########## #### # #########. ##### kdb_edit ## ### ###### ### ##### jane.root ## ### ######## ########:

```
# kdb_edit
Opening database...

Enter Kerberos master key:

Current Kerberos master key version is 1.

Master key entered.  BEWARE!
Previous or default values are in [brackets] -,
```

```
enter return to leave the same, or new value.

Principal name: jane
Instance: root

<Not found>, Create [y] -? y

Principal: jane, Instance: root, kdc_key_ver: 1
New Password:                 <---- enter a SECURE password here
Verifying password

New Password:       <---- re-enter the password here

Principal's new key version = 1
Expiration date (enter yyyy-mm-dd) [ 2000-01-01 -] -?
Max ticket lifetime (*5 minutes) [ 255 -] -? 12 <--- Keep this short!
Attributes [ 0 -] -?
Edit O.K.
Principal name:          <---- null entry here will cause an exit
```

#####:

```
# kinit jane.root
MIT Project Athena (grunt.example.com)
Kerberos Initialization for -"jane.root"
Password:
```

root## .klogin ####:

```
# cat -/root/.klogin
jane.root@EXAMPLE.COM
```

##(1):

```
% su
Password:
```

####:

```
# klist
Ticket file: /tmp/tkt_root_245
Principal:     jane.root@EXAMPLE.COM

  Issued          Expires         Principal
May  2 20:43:12  May  3 04:43:12  krbtgt.EXAMPLE.COM@EXAMPLE.COM
```

15.7.8. ##### #####

#######, ## ####### # ######### ###### jane #### ## ######## root. #### ### ##### ## # #### #### ### #### #### ## ### #########, ### #### ## # ######## #######; #### # <principal>.<instance> ## ### #### <username>.root #### #####

<username> ## ##(1) ## root ## ### ######### ######## ### ## ### .klogin #### ## root## #### #########:

```
# cat ~/root/.klogin
jane.root@EXAMPLE.COM
```

########, ## # #### ### ## ##### ### #### ######### ##### ## ### ####:

```
% cat ~/.klogin
jane@EXAMPLE.COM
jack@EXAMPLE.COM
```

EXAMPLE.COM ##### ### ### ############# ########## ## jane ## jack (### kinit, ### #####) ## ###### ## jane## ######## ## ##### ## #### ###### (grunt) ### ######(1), ###(1) ## ###(1).

#######, jane ### #### #### ######## ###### ##### ########:

```
% kinit
MIT Project Athena (grunt.example.com)
Password:
% rlogin grunt
Last login: Mon May  1 21:14:47 from grumble
Copyright (c) 1980, 1983, 1986, 1988, 1990, 1991, 1993, 1994
        The Regents of the University of California.  All rights reserved.

FreeBSD BUILT-19950429 (GR386) #0: Sat Apr 29 17:50:09 SAT 1995
```

jack #### #### jane## ######## ## ### #### ######## (jane ###### ### ## ### .klogin #### ## #####, ### ### ###### ## ###### ## ######## ###### ### ## ########## *jack* #### # #### ########):

```
% kinit
% rlogin grunt --l jane
MIT Project Athena (grunt.example.com)
Password:
Last login: Mon May  1 21:16:55 from grumble
Copyright (c) 1980, 1983, 1986, 1988, 1990, 1991, 1993, 1994
        The Regents of the University of California.  All rights reserved.
FreeBSD BUILT-19950429 (GR386) #0: Sat Apr 29 17:50:09 SAT 1995
```

15.8. ########5

Contributed by Tillman Hodgson.
Based on a contribution by Mark Murray.

########5.1 ######## ######## #### ### ########5. ##### ########5 ## ### #### ######## ########, ### ### ############## ## ######## ## #### ######## ## #### ## ###########. ### ########## ########### ####

########5 ## #### ########5.0 ########. ##### ### #### ## ### ### ########## ####### ### ####### ### ########/###4 ####.

######## ## # ####### ###### ######/######## #### ###### ##### ## ############ ########## ####### ### ######## ## # ###### ######. ######## #### ## ###### #####, ###### ####, ###### ############ #### ####### ### ##### ######### ##### ### #### ############ ##### ### #### ############.

######## ### ## ######### ## ## ################## ##### ######. ## ### #### ## ######### ## # ####### ########## ############## ######. ######## ######## #### ### ######## # ### ###### ############## ## ##### ## ### #######. ## #### ### ####### ############# ######### (#### ##### ### ####### ## ##) ## ######## ######### (#### ##### ##### ###). ##### # ###### ### ###### #### #### ######## ## ##### ##### ########, #### ### #### ######## ### ## ##### ############## ## ###### ####### ### #### ######### ## #### ## ##### ##### ########.

######### ## ## ###### ########## #### ######## ## #### #### ##### ######## ####### ##### ####### ############# ### ##### ########.

#######. #######, ### ###### ##### ## ### ######## ###### ##### ### # ######## ###########.

############, ### ####### #### ###### #### ## ####### ## #######:

- ### ### ###### (######) #### ## #######.###.
- ### ######## ##### #### ## #######.###.

Σημε#ωση

##########. #### ###### ### ######## ### ####### ############### #### ##### ######## ######.

15.8.1.

######## ### ####### ## ### ## # ######## ## ####### ######## ########. ### ######## ######## #### ###### ############ ## #### # ###### ### ##### ### ######## ## # ###### (### #### #####) ###### ## ######## ####### ##########.

######## ## #### ### #### ## # ####### ############## ######## ### ## ######### ## ######## ######## #### ######### ### ####### (######## ######, ### #######). ### ####### ####### ## ### ######## ## ####### 5, ######### ## ### 1510.

####### #### ############### ## #### ######## ### #########, ######## # #### ##### ## ######### #######. ### ############# ######### ## ########## (###), ##### ######## ### ########## #########, ######### ## ####### ##### ######## #######. ## ## ######## #### ## ### ## ## # ############ #######, ## #### ## ### ############ #### ######## ## ## ###### ###########. ### ### ######## ## ######### ## # #### (########/###5). ####### ######## ## ####### ####### 5 ##############, ### ### ########## ######### ####### ## ### ## ## ##### ###### ########### (### ## #### ##### ######## ## ############## ####® ########). ### ####### ######## ############ ## ######### ## # #### (########/#######), ### # ####### ############ ## ## ## ######## ## ### #### ####### #######.

########, ##### ############ ###### ### ### ## ### ####### ############ ######## ## #######.

15.8.2. ####### ## # #######

(###) ## ### ########## ############## ####### #### ######## ######## # ## ## ### ######## #### ###### ######## #######. ### ### ## ########## ######### ## ### ##### ######### ## ### ######## #####, ### #### ### ########## ######## ########.

#########, # ######### ####### ###### #### ## # ### ## ########## ### ######## #######.

###, ###### #### #### /etc/rc.conf #### ######## ### ####### ######## ## ### ## # ### (### ### #### ## ###### ##### ## ####### #### ### ######):

```
kerberos5_server_enable="YES"
kadmind5_server_enable="YES"
```

####, /etc/krb5.conf:

```
[libdefaults]
   default_realm = EXAMPLE.ORG
[realms]
   EXAMPLE.ORG = {
      kdc = kerberos.example.org
      admin_server = kerberos.example.org
   -}
[domain_realm]
   -.example.org = EXAMPLE.ORG
```

/etc/krb5.conf #### ####### #### #### ### #### #### ### ###### ######### ######## ## kerberos.example.org. ### #### #### ## ### # ##### (#####) ##### ## #### #### #### ## ########## #### ## #### ### ### # ######### ########.

Σημε#ωση

######, ### ##### ######## ##### ## ######## ##:

```
[libdefaults]
    default_realm = EXAMPLE.ORG
```

example.org ########:

```
_kerberos._udp      IN  SRV     01 00 88 kerberos.example.org.
_kerberos._tcp      IN  SRV     01 00 88 kerberos.example.org.
_kpasswd._udp       IN  SRV     01 00 464 kerberos.example.org.
_kerberos-adm._tcp  IN  SRV     01 00 749 kerberos.example.org.
_kerberos           IN  TXT     EXAMPLE.ORG
```

Σημε#ωση

########, ### *must* #### ###### # ##### ########## /etc/krb5.conf ## # ######### ########## /etc/krb5.conf *and* # ######## ########## ### ######.

########. #### ######## ######## ### #### ## ### ########## ######### #### # ###### ########. ### ### ### ######## ## ######## #### ########, ## #### ## ###### ## # #### (/var/heimdal/m-key). ## ###### ### ###### ###, ### kstash ### ##### # ########.

#######, ### ### ########## ### ######## ##### ### kadmin ######## #### ### -l ###### (######## ### ########). #### ###### ######### kadmin ## ###### ### ######## ##### ######## ###### #### ##### ######## ### kadmind ######## ########. #### ######## ### ################ ######## ## ###### ## ######## ## ### ######## ###### ## ## ########. #### ### #### ### kadmin ######, ### ### init ######## ## ###### #### ###### ######## ########.

######, ##### ##### ## kadmin, ###### #### ##### ######### ##### ### add ########. ##### ## ### ######## ######## ### ### ######### ### ###, ### ### ###### ###### #### ##### #### ### modify ########. #### #### ### ### ### ### ? ######## ## ### ###### ## ### ### ######### ########.

#####:

```
# kstash
Master key: xxxxxxxx
Verifying password -- Master key: xxxxxxxx

# kadmin -l
kadmin> init EXAMPLE.ORG
Realm max ticket life [unlimited]:
kadmin> add tillman
Max ticket life [unlimited]:
Max renewable life [unlimited]:
Attributes []:
Password: xxxxxxxx
Verifying password -- Password: xxxxxxxx
```

########. ### /etc/rc.d/kerberos start ### /etc/rc.d/kadmind start ## ##### ## ### ########. #### #### ### #### ### #### ### ########## ####### ####### ## #### ##### ### ### ###### ## #### ## ####### ### #### ### ### ## ########## ## ######### ### ####### # ###### ### ### ######### (####) #### ### #### ####### #### ### ############ ## ### ### ######:

```
% kinit tillman
tillman@EXAMPLE.ORG's Password:

% klist
Credentials cache: FILE:/tmp/krb5cc_500
 Principal: tillman@EXAMPLE.ORG

  Issued           Expires          Principal
Aug 27 15:37:58  Aug 28 01:37:58  krbtgt/EXAMPLE.ORG@EXAMPLE.ORG
```

########:

```
% k5destroy
```

15.8.3. ######## ######## # ###### #### #######

#####, ## #### # #### ## ### ######## ############# ####, /etc/krb5.conf. ## ## ##, ###### #### ## #### ## ### ###### ######## #### ### ### ## # ###### ####### (##### ####### #########, #### ## ###(1), ## ########## ### # ###### ####).

/etc/krb5.keytab ####. #### ## ### ##### ########## ####### # ###### ######### ######## ####### ####### ### # ########## # ### ###### #### #### # keytab ####. #### #### ######## ### ######## #### ###, ##### ###### ## ### ### ### ## ###### #### ###### ########. ## #### ## ########## ## ### ###### ## # ###### #######, ## ### ######## ## ### ###### ### ## ###### ## ### ### ## #### ######. #### ########## ##### #### ############ ## ### # ##### #### #######, #### ## ###, ## # #### ### ####.

#########, ### ######## ## ### keytab ## ### ###### ##### ### kadmin #######. #### ## ##### ####### ### #### #### ## ###### ### #### ######### (### ### ### ## ### krb5.keytab) ##### kadmin.

kadmin ######### ## ### kadmind.acl. ### ### ####### ###### ####### ############### ## ### ####### #### ##### (info heimdal) ### ####### ## ######### ###### ####### #####. ## ### ## ### #### ## ###### ###### kadmin ######, ### ### ###### ######## ####### ## ### ### (### ##### #######, ###(1) ## ######## ######(1)) ### ####### ############## ######## ##### kadmin -l.

/etc/krb5.conf ####, ### ### ### kadmin #### ### ######## ######. ### add --random-key ####### #### ### ### ### ### ######## #### #########, ### ### ext ####### #### ##### ### ## ####### ### ######## #### ######### ## ### ### ######. ### #######:

```
# kadmin
kadmin> add ---random-key host/myserver.example.org
Max ticket life [unlimited]:
Max renewable life [unlimited]:
Attributes []:
kadmin> ext host/myserver.example.org
kadmin> exit
```

ext ####### (##### ### #########) ###### ### ######### ### ## /etc/krb5.keytab ## #######.

kadmind ####### ## ### ### (######## ### ######## #######) ### #### ## ### #### ###### ## kadmin ########, ### ### ### ### #### ######### (host/myserver.EXAMPLE.ORG) ######## ## ### ### ### #### ####### ## ## # ######### #### (## ##### ############ ### /etc/krb5.keytab ## ### ###) ##### ######### #### ####:

```
# kadmin
kadmin> ext ---keytab=/tmp/example.keytab host/myserver.example.org
kadmin> exit
```

(##### scp ## # ######, ### #######). ## #### ## ####### # ########### ###### #### ## ##### ##### ####### ### ###### ## ### ###.

(### ## ### krb5.conf ####) ### ## ### ##### ### ### ######## (### ## ### krb5.keytab ####). ## ## ### ##### ### ### ## ###### #### ######## ########. ### #### ####### ## #### ###### ### telnet ####### ## ####### # #### #### #### #### #### /etc/inetd.conf ### #### ########## ### #####(8) ####### #### /etc/rc.d/inetd restart:

```
telnet    stream  tcp     nowait  root    -/usr/libexec/telnetd  telnetd --a user
```

-a (### ###############) #### ## ### ## ####. ######## ### #######(8) ###### #### ### #### #######.

15.8.4. ######## ######## # ###### ####

####### ## # ###### ######## ## ###### ######### ####. ## ### ## ######## ############# ####, ### #### #### ### ######## ############# ####, ####### ## /etc/krb5.conf. ###### ######## #### ## #### ## ### ###### ######## #### ### ###.

kinit, klist, ### kdestroy #### ### ###### ## ######, ####, ### #### ###### # ###### ### ### ######### ### ######## #####. ### ###### #### ## #### ## ### ######## ############ ## ######## ## ######## ######## #######, ###### ## #### #### ### #### ### ######### # ###### #### ### ######## ## ###### #### ### ###### ### ### #### ### ###### ## ### ###.

telnet, ### ##### # ###### ####### (#### ## #######(1)) ## ######## #### #### ######## ## ### #### ## ### #####. ### ##### telnet #### ### -x ######, ##### ######## ### ###### #### ###### (######## ## ssh).

######## ######## ######## ###### ############ ### #### ######### ## ########. #### ## ##### ### ######### ###### ## ### #### ######## ############ ## ####: telnet ## ### #### ######## ######## ########.

############: ######## ######## ######## ## ftp, rsh, rcp, rlogin, ### # ### ##### #### ###### ########. ### ### #### #### ######## # #### ##### ## ######### ###### #############.

15.8.5. #### ############## #####: **.k5login** ### **.k5users**

(#### ## tillman@EXAMPLE.ORG) ###### ## # ##### #### ######## (#### ## # ##### ######## ##### tillman). ###### ############ #### ## telnet ######## ## ### ######## # #### #### ## # #########.

############, #######, ### #### ## ##### ###### ## # ##### #### ######## ## ######## ### #### ### #### # ######## ######## #########. ### #######, tillman@EXAMPLE.ORG ### #### ###### ## ### ##### #### ######## webdevelopers. ##### ########## ### #### #### ###### ## #### ##### ########.

.k5login ### .k5users #####, ###### ## # ##### #### #########, ### ## #### ######## ## # ######## ############ ## .hosts ### .rhosts, ######## #### ########. ### ########, ## # .k5login #### ### ######### ########:

```
tillman@example.org
jdoe@example.org
```

webdevelopers #### #### ########## ###### ##### #### ###### ## #### ####### ####### ######### # ###### ########.

####### ### ###### ##### ### ##### ######## ## ###########. #### #### ### ksu ###### #### ###### .k5users.

15.8.6. ######## ####, ######, ###

- #### ##### ###### ### ####### ## ### ######## ##### ###### #### #### PATH ########## ######## ##### ### ######## ######## ## ### ###### ########## ###### ### ###### ########.
- ## ### ### ######### ## #### ##### #### ########### #### ########? ## ###, ############## ### ####. Τμ#μα 30.10, #Συγχρονισμ#ς Ρολογιο# Συστ#ματος με #### ######### ### ## ########## ###### ##### ###.
- ### ### ####### ############## ######. ###### ### kadmin, ### ######## ### ##### ## ### ############.
- ## ### ###### #### ########, ### #### #### ## ###### #### host/ ######### ### ###### #### ######. #### #### ####### ## ####### ###### ####### #### ### www/ ######### #### ### ######## ###/###_####_####.
- ### ##### ## #### ##### #### ## ########## (#### ######## ### #######) ## ### (## /etc/hosts ## # ########). ###### #### ####, ### ### # ### ### ####### #### ## ####### ### ## #####. ### ##### ####### ## ### #### #########: ########5 ####### ############## ######## #### ### ######: ### ##### ##### ### #####.
- #### ######### ####### #### ### ##### ###### ## ####### ## #### ### ## ### ### ### ########## ### ksu ## ## ###### root. #### ##### #### ksu #### ### ####, ##### ## # #### ######## #### ### ########. #### ## ### # ### #####.
- #### ### ########, ## ### #### ## ##### # ######### ## #### # ###### #### ###### #### ### ####### ### #####, ### #### ### modify_principal ## kadmin ## ###### ### ####### ## #### ### ######### ## ######## ### ### krbtgt #########. #### ### ######### ### ### ### -l ###### #### kinit ## ######## # ###### #### # ###### ########.
-

> **Σημε#ωση**
>
> ## ### ### # ###### ####### ## #### ### ## ### ## ############### ### #### ### kinit #### # ###########, ### #### ###### #### #### ### ## #### ########### #### ######## kinit # #### ###### ### #### #### ########! ### ###########

> ## #### ### ######## ###### ###### ######### # ### (###### ######## ######) ## ### ############ #######; #######, ##### ### ## ######### ## # ### ####### #### ### ###### ########. #########, #### # #### ##### ##### ######## ## ## ### ##### #### ## ### ###, ## ## ##### #### ## ####### ### ### #### kinit ####### ########. ## ### ########## ####### ####### ## # ##### ###### #### # ##### #### #####, ### #### ### ##### ######## ###########. ##### ########### ####### # ####### ### ### ############ ###### ############## #### ### ######## ###### ## ### ######, ## #### ## ### ###### ############### ######, ##### ## ######## ######### #### ### ######## ######## ### ###. #### ###### ##### ## ########## ## ####### ## ### ####, ### ## ## #### ###### ### ######## ###### ## ###### ### ############ ## #### ###.

- ## ### #### ## ### #### ###### ######### (# ####, ### #######) ### ### ### ##### ####### ## ####### ## ### ####### ##### #### ###### ## ######, #### #### #### ######## TicketCleanup ## ### ## no ## #### sshd_config ## #### #### ####### #### ## ####### #### ### ### ###.

- ######## #### #### ########## ### #### # ###### ###### ######## ## ####. ## #### #### ######### ### # ######## ## # #### ### ### #### ### ### ########## ## ### # ######## ## #### #####, ### #### #### ## ####### #### ######### ## #### ##### ### ### ###### ##### #### ### #### ## ########.

- #### ####### ## # krb5.dict #### ## ####### ######## ### ######### #### ##### #### (### ###### #### ### kadmind ###### #### ########), ######## #### ## #### ####### ## ########## #### #### # ######## ###### ######## ## ####. ### krb5.dict ##### ###### ## ######: ### ###### ### ####. ######## # ######## #### ## /usr/share/dict/words ##### ## ######.

15.8.7. ########### #### ### ###

kadmin ####### ##### ### # ######### (### ##########) ### ## ######## ### #### # ######### ########. #### ### # ##### ############ ## #### ### ## ### ## ### #### ### ## #### ## ### ### ####### kadmin ####### ## ########## #### ### ######## (## #### #####, ### #### ######).

#####. ######### ### ############ ## ### ### ######## ### #### (http://web.mit.edu/Kerberos/www/) ## ###########. ## ####### ## #### ######:

########## ########### ##### ## ########

/usr/local/ ## #######, ### ### ######## ###### ############ ### ## ### ####### ## ### ## #### PATH ########### ######## ##### ### ###### ########### #####.

Σημε#ωση

########/###5 #### #### ## ######## ## #######, ## #### ## #### ### /usr/local/share/doc/krb5/README.FreeBSD #### ######### ## ### #### ## ### #### ## ########## ### ###### ### telnetd ### klogind ###### ######## #####. #### ###########, ########## ### ########## ########### ## ##### ##### ######## ######## #### ### login.krb5 ###### ## #### ### ############## ## #### ## ### ######## ###### ######### ### ### ######### ###########.

rc.conf #### #### ## ######## ## ####### ### ######### #############:

```
kerberos5_server="/usr/local/sbin/krb5kdc"
kadmind5_server="/usr/local/sbin/kadmind"
kerberos5_server_enable="YES"
kadmind5_server_enable="YES"
```

/usr/local #########.

15.8.8. ########## ########### ##### ##

15.8.8.1. ######## ## ## ##############

(## ## ######### ####### ####### ####### #######) ## #### ### ##### ########### ##### ## ###### ### #######. ## ####### ## #### ##### ## ######## ######## ### ###### ###### (### rsh ### telnet, ### #######) ### ### ########## ### ###3 #### ###### ##### ##### ######### ## ##### ####.

15.8.8.2. ######## ## ######## ### ###########

###########, ######## ## #### ######. #### ## ####### ## ###### ### ####### ## ### /tmp #########, ##### ## ######## ## ### #####. ## # #### ## ####### # ######## #### ####### ##### ###### ############## (#.#. ##########), ## ## ######## #### ### ###### ####### ### ## ###### (######) ## ####### ####.

-c ######## ############ ###### ## (##########) ### KRB5CCNAME ########### ########, ### #### ## ###### ####. ## #########,

#######.

15.8.8.3. ### ### ## # ###### ##### ##

######, ### ### #### ## ## ###### ## ### ###### ######## ######## ## ######### ## ##. ### ### ###### #### ########## ## ##### ######## ######## ## ## ### ###### ## ########## #######. ### ###### ## #### ######## ######## ###### ### ######### ######### #### ### #### ### (### ######## ###), ##### ## #### ## ###### ## # #### ## ### ###.

####, # ########### ###### ### ## ### ##### ## ### ## ### ##### ######## ####. ### ###### ### ## #### #### ## ####### ### ######## ######## ### ## # #### ### ### ###### ###### #########. ## #### ## ###### ## #### ### ## ######, ## ######## ###### ## #### #### ### ###### ###.

############, ## ### ### ## ########### (####### ### ## # ###### ## ####### ###### ## ####### ########) ### ####### ######## ### ######## ## ############## ### ### ## #########, # ###### ### # ################## ######. #### ### ########## #### ######## #### (# ###### ###### ### ### ## #### ######) ### #### ####### ############## ## ######### ## ######### ############## (### ## ######### ### ####).

15.8.8.4. ########

######## ###### #####, ##### ### ######## ## ############ ####### ##########. ## #### ### #### # ######### ## ############ ### ### ## ### #####, ##### ## ########. #### ##### #### # ######### kinit (### #######) ##### ###### ### #### ##### ### #########. ######### #### ########/######## ## ##### #### ###### ######### ######## ##### ### ######### ####.

15.8.9. ######### ### #######

- ### ######## ###
- ######### ## ############## ######: # ###### ## #### ######
- ### 1510, ### ######## ####### ############## ####### (#5)
- ### ######## #### ####
- ####### ######## #### ####

15.9.

Written by: Tom Rhodes.

#######. ####### ######## ## ########## ######### ##### ## ### ## ### ###### ############## #####; #### ######## ## ## ## ########### #### #### ####### ############ ### ########.

#######, ### ##### ############ #### ## ###### #### ######## ### ####. #### ##### #### ## ###/######13####, ### ####/############## #### ##### ########### ####### ### ######## #### #######.

Σημε#ωση

########/####### #### ###### ### WITH_OPENSSL_BASE #### ######## ## ########## ### ## #####.

#2/#3 (####2/####3), ######### ##### ######## #1 (####1) ####### ######## ######### ### ### ## #### ## # ####### ############# #######.

Σημε#ωση

#########, ## ## ######## ## ####### ### ## ###### ###### #######. ## ### ##, ### ####### ###### ## ######## ###, ## ### ############ ### ##########, ### MAKE_IDEA ######## #### ## ### ## make.conf.

########. ##### ############ ###### #### ### ########## ## ### ####### ## ########## ### ##### ### ### ##########. ## ### ########## ## ######## ### ### #### ######## ## ### ## ### ####### ############ ############, ## ###, # ####### ## ####### ########. # ########## ######### ## # #######, #### ## ########, ##### #### #### ############ ## ##### ## ######## ########## ## ########## ## #########. #### ####### ### # #### ########## #### ## ### ## ########## ### # ########### ### ##### ############; #######, ## ### ### #### ## ### #### ######## ##### ## ####.

15.9.1. ##########

###########, ### ######### ####### ## #########:

```
# openssl req --new --nodes --out req.pem --keyout cert.pem
Generating a 1024 bit RSA private key
.............++++++
.....................................++++++
writing new private key to -'cert.pem'
-----
You are about to be asked to enter information that will be incorporated
into your certificate request.
What you are about to enter is what is called a Distinguished Name or a DN.
There are quite a few fields but you can leave some blank
For some fields there will be a default value,
If you enter -'.', the field will be left blank.
-----
Country Name (2 letter code) [AU]:US
State or Province Name (full name) [Some-State]:PA
Locality Name (eg, city) []:Pittsburgh
Organization Name (eg, company) [Internet Widgits Pty Ltd]:My Company
Organizational Unit Name (eg, section) []:Systems Administrator
Common Name (eg, YOUR name) []:localhost.example.org
Email Address []:trhodes@FreeBSD.org

Please enter the following -'extra' attributes
to be sent with your certificate request
A challenge password []:SOME PASSWORD
An optional company name []:Another Name
```

####. #### ###### ######## # ###### #### ## ## ####### ### ############ ########; ####### ######## ### # ###### #### ##### ##### # ####### ###########. ##### #######, ### ######## ###### ####, ######### ########## ##########, ###. ### #########. # ######## #### ### ## ######## ## ####### ### #######(1) ###### ####.

######. ### ########### #######, req.pem, ### ## #### ## # ########### ######### ### #### ######## ### ########### #### ### #######, #### ### ####### ### ###### ### ########### ## ###. ### ###### #### ####### #### ## ##### cert.pem ### ## ### ####### ### ### ### ########### ### ###### ## ######### ## ### #####; ## #### ##### ## ### ##### ## ###### ## ### ## #### ## ########### ### (## #### ######).

########, # #### ###### ########## ### ## #######. #####, ######## ### ### ###:

```
# openssl dsaparam --rand --genkey --out myRSA.key 1024
```

####, ######## ### ## ###:

```
# openssl gendsa --des3 --out myca.key myRSA.key
```

##########:

```
# openssl req --new --x509 --days 365 --key myca.key --out new.crt
```

#########: # ########## ######### ######### ####, myca.key ### ### ########## ######, new.crt. ##### ###### ## ###### ## # #########, ########## ##### /etc, ##### ## ######## #### ## root. ########## ## 0700 ###### ## #### ### #### ### #### ### ## ### #### ### chmod #######.

15.9.2. ##### ############, ##

##? # #### ### ##### ## ## ####### ########## ## ### ######## ###. #### ##### ######## ### ### ## ##### #### ############## ### ##### ### #### #### ### ### ##### ###.

Σημε#ωση

########. ##### ## ### ############# ######## #### ### ######## ### #### ########## ## ########## ############.

.mc ####:

```
dnl SSL Options
define(`confCACERT_PATH',`/etc/certs')dnl
define(`confCACERT',`/etc/certs/new.crt')dnl
define(`confSERVER_CERT',`/etc/certs/new.crt')dnl
define(`confSERVER_KEY',`/etc/certs/myca.key')dnl
define(`confTLS_SRV_OPTIONS', `V')dnl
```

/etc/certs/ ## ### ######### ## ## #### ### ####### ### ########## ### ### ##### #######. ### #### ### ########### ### # ####### ## ### ##### .cf ####. #### ## ###### ######## ## ###### make *install* ###### ### /etc/mail #########. ###### #### ## #### make *restart* ##### ###### ##### ### ######## ######.

/var/log/maillog #### ### ######## #### #### ## ## ### ####### ####.

####, ###### ####### ## ### #### ###### ##### ### ######(1) #######:

```
# telnet example.com 25
Trying 192.0.34.166...
Connected to example.com.
Escape character is -'^]'.
220 example.com ESMTP Sendmail 8.12.10/8.12.10; Tue, 31 Aug 2004 03:41:22 --0400 (EDT)
ehlo example.com
```

```
250-example.com Hello example.com [192.0.34.166], pleased to meet you
250-ENHANCEDSTATUSCODES
250-PIPELINING
250-8BITMIME
250-SIZE
250-DSN
250-ETRN
250-AUTH LOGIN PLAIN
250-STARTTLS
250-DELIVERBY
250 HELP
quit
221 2.0.0 example.com closing connection
Connection closed by foreign host.
```

#########.

15.10. ### ####

Written by Nik Clayton.

######## # ### ####### ### ########, ######### ## ### ########, ##### ####### ########.

15.10.1. #############

Written by Hiten M. Pandya.

#####, ### ## ### ## ## ## ########## ##### ######## ## ####### ### #########® #######® 2000/ ## ########, ## #### #### ########## ########. ## ##### ## ### ## #####, ## ## ######### #### ### ### ######## #### ### ######## ## ######## # ###### ###### (### Κεφ#λαιο 9, Ρυθμ#ζοντας τον Πυρ#να του *FreeBSD*).

IPsec ## # ######## ##### #### ## ### ## ### ######## ######## (##) #####. ## ###### ### ## #### ##### ## ########## ## # ###### ###### (##### ### ####). ### ####### ##### ######## ###### ## ##### ## ### #### ##############, ##### ### ####### ### #### ######## ########, ###4 ### ###6.

Σημε#ωση

####### ######## # ######### ############ ##### #####, ##### ## ##### ######, #### ### ######## #### #######. ## ####### ############# ######## (######## ########) ### ### ######(4) ######### ## ######## ### ########### ## #####.

###, ### #### ### ######## ### ### ######## #### ### ######### ## ### #### ######## ## #####. ########, ## ##### ## ###### ###################### #####, ### ######### ###### ###### ### ## ## ##### ## #### ###### ############# ####:

```
options   FAST_IPSEC  # new IPsec (cannot define w/ IPSEC)
```

####, #### ## ## ### ######### ######## ## ### ### ##### ###### ######### ## #### ## ### #### ############## ## #####. ######## ### ####_#####(4) ###### #### ### #### ###########.

Σημε#ωση

###(4) ######## ###, ### #### ## ###### ### IPSEC_FILTERGIF ## #### ###### #############:

```
options   IPSEC_FILTERGIF  #filter ipsec packets from a tunnel
```

#############:

- *Encapsulated Security Payload (ESP)*, ######## ### ## ###### #### #### ##### ##### #############, ## ########## ### ######## ##### ######### ############ ########## (#### ########, 3###).
- *Authentication Header (AH)*, ######## ### ## ###### ###### #### ##### ##### ############ ### ########, ## ######### # ############# ######## ### ######## ### ## ###### ###### ###### #### # ###### ######## ########. #### ## #### ######## ## ## ########## ###### #### ######## ### ####, ## ##### ### ########## ## ### ###### ## ## #############.

##########, ######### ## ### ###########.

(##### ## *Transport Mode*); ## ## ##### ######## ######## ######## ### ########, ##### ##### ## #### ### ###### ############## ######## ### ######### ######## (#####

Tunnel Mode). ### ###### ## #### ######## ##### ## # *Virtual Private Network (VPN)*. ### #####(4) ###### #### ###### ## ######### ### ######## ########## ## ### ##### ######### ## #######.

######, ### ### ######### ####### ## #### ###### ############# ####:

```
options   IPSEC       #IP security
options   IPSEC_ESP    #IP security (crypto; define w/ IPSEC)
```

#######, ### ######### ###### ###### ###### #### ## #####:

```
options   IPSEC_DEBUG  #debug for IP security
```

15.10.2. ###

###. #### ### ## ########## ##### # ###### ## ######### ###########, #### ## ##### #### ##### ### ######### ### ##########. #### ####### ######## # ########, ### ### ########## #### ### ############ # ### ### #### ########.

15.10.3. ### ########: ### ########, ######### ## ### ########, ## ###### ##

#######:

- ### #### ## ##### ### #####
- #### ##### ### ##### ## ##########
- #### ##### ### ######### ## ### ########, ####### # ####### #### ## ####### #######.
- ### ####### ## #### ####### ### ## ##### ### ###### ## #######.
- ### ######## ######### ## ### ### ######## ### ## ###### ## ####### ## #########, ## #### ### ######. ### ### ## ####### ### ## ### ####### ####### ## #########.
- ### ######## ## ######### ## ### ### ######## *do not collide*. ##### # ###### ## ## ############# ######## ## ### # ########## ## ### ########## ### ### ## ### #### ## ####, # ###### ## ## ## # ############# #########.

########, #### ## #####, ##########, ### ### #### ######## ## ######## ##### (#.#. #### ## #### ### 192.168.1.x), #### ### ## ### ######## #### #### ## ## ##########.

####:

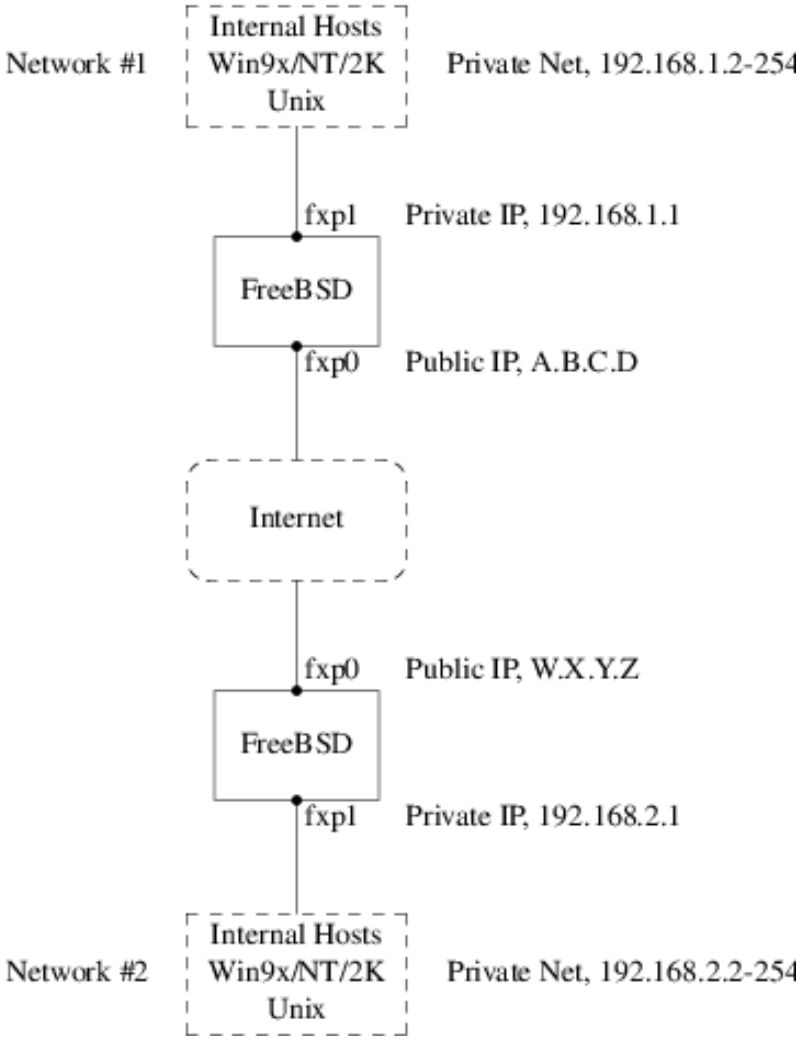

#########. # #### ### ### ####### ## ##### ## #### ## ### #### ## #### ########. ######## ### ### ##### ####### ## #### #######, ######## #### #### #### ### ###### ## #########. #### #### #### ##########, ### ### ####### ######## #### .1 ## #########, ### #### ### ### ######## #### ######### ####### ## ######### (192.168.1.x ### 192.168.2.x ############). ### ### ########

.1 ####### ## ##### ####### #######.

####, #### # ####### ##### ## ####, #### ####### ###### #### ### ######## ## ### ##### ####### ## ###### #### #### ######## ######## ### #### ###### ## ###### # ######## #### ###### #### ## ########## ######## ## #### #######.

(### #######), ####### 192.168.1.20 ###### ## #### ##

```
ping 192.168.2.34
```

####, #############. #######® ######## ###### ## #### ## ### ### ######## ## ### ##### #######, ###### #### ######, ### ## ##, ## ####### ### #### ### #### #### ### ###### ######## ## ### ##### #######.

######. #### ##### #### ####### ####### ### ### ######## ### ## ## #########.

######## # ### ####### ##### ### ######## ## # ########## #######. ### ###### ### ## #######:

1. ###### # ######### ####### #### ####### ### ### ########, ###### ### ########. #### ##, ##### ##### #### ####(8), ## #### #### ## #####.

2. ##### ######## ######## ## ###### #### ####### ####### ### ### ######## ## ############# ######### ### ######### ## #########. #### ####, ##### ##### #### #######(1), ## ###### #### ####### ## #########.

3. ######### ########## ######## ## ### ####### ########, ## ##### #######® ######## ## ### ### ####### ###### ### ###.

15.10.3.1. #### 1: ######## ### ####### # ######### #######

####### #### ### #### ###### ## ## ### ####### ####### ## ####### #1 (#### ###### ## ####### A.B.C.D, ####### ## ######## 192.168.1.1), ### ### ### ping 192.168.2.1, ##### ## ### ####### ####### ## ### ######## #### ## ######## W.X.Y.Z. #### ##### ## ###### ## ##### ### #### ## ####?

1. ### ####### ####### ##### ## #### ### ## ##### 192.168.2.1. ## ##### #####, ## ##### ## #### # ##### ## 192.168.2.1.

2. ####### ## #########, #### ## ##### ## ### 192.168.x ##### ### ### ######## ## ###### ## ### ######## ## #####. #######, #### ###### ### #### ## 192.168.2.1 #### #### ## ## ######## ## ###### ####### ######. #### ###### #### #### ## ###### ## ## #### A.B.C.D, ### ## #### #### ## ## #### ## W.X.Y.Z. #### ####### ## ###### *encapsulation*.

3. #### #### ###### ####### ## W.X.Y.Z ## #### #### ## ################, ### ######### ## 192.168.2.1.

########. ### ### ####### ####### ### ### ## ######### A.B.C.D ### W.X.Y.Z, ### ### ###### #### ## #### ### ######### ## ### ####### ## ######### #### #### ## ####### ## #### ####### ##. ### ###### ## #### ## ######## ####### #### ####### ## ######### ###### ### ###### ########.

#########, ## gif ####### ## #######. ## ### ### #######, ### gif ######### ## #### ####### #### #### ## ########## #### #### ## #########; ### ### ### ###### ## #########, ### ### ### ### ####### ## #########.

####### ### ### ### ###### #### ## ######## ## ## ### ####### ###### ## #### ########. ### ### ## #### ## ###### ### ####:

```
device gif
```

########, ### #### #######, #######, ### ###### ## ######.

########### ### ###### ## # ### #### #######. ##### ### ###### #### ## #### #### ### ######## (## ######) ## ######### ###, ##### ########(8). #### ### ######## ## ######### #### ## ########## ##### ########(8).

#1 ### ##### ### ### ######### ######## ## ######### ### ######.

```
# ifconfig gif0 create
# ifconfig gif0 tunnel A.B.C.D W.X.Y.Z
# ifconfig gif0 inet 192.168.1.1 192.168.2.1 netmask 0xffffffff
```

########, ### #### ### ##### ## ### ## ######### ########.

```
# ifconfig gif0 create
# ifconfig gif0 tunnel W.X.Y.Z A.B.C.D
# ifconfig gif0 inet 192.168.2.1 192.168.1.1 netmask 0xffffffff
```

###:

```
ifconfig gif0
```

##############. ### #######, ## ### ####### #1 #######, ### ##### ### ####:

```
# ifconfig gif0
```

```
gif0: flags=8051<UP,POINTOPOINT,RUNNING,MULTICAST> mtu 1280
        tunnel inet A.B.C.D ---> W.X.Y.Z
        inet 192.168.1.1 ---> 192.168.2.1 netmask 0xffffffff
```

###, # ###### ### #### ####### ####### ### ######## ######### A.B.C.D ### W.X.Y.Z, ### ### ####### ####### ####### ### ###### ## #### ####### 192.168.1.1 ### 192.168.2.1.

########, ##### ### ### ####### #### ### ######## netstat -rn. #### ###### ## #### ### ####### #### ## ######## #1.

```
# netstat --rn
Routing tables

Internet:
Destination      Gateway      Flags    Refs    Use    Netif  Expire
...
192.168.2.1      192.168.1.1  UH       0       0    gif0
...
```

#########, #### ## # #### #####, ##### ##### #### #### ####### ##### ### ## ##### ### ##### #######, ### #### ## ### #### ### ## ##### ### #### ## ##### ########## ########. #### ####### #### ## ##### #######.

########. #### #### #### ## ## ############ ### #### ### ########. ### ##### #### ## ##### ### ####### ######## #### ########, ## ### ##### #### ## ######## ######## ##### #### ####### #### #### ## ### ### #### ### #######.

###. ### ### ###### ####### ###### ## #####. ## ### ### ##### ####(8) ## ### ####### ######## #### # #######

```
ipfw add 1 allow ip from any to any via gif0
```

###, ####### ######### #### ##### ######## #####. ######### ### #### #### ## ### #### ####### ## #### ####### #####.

#####. ## 192.168.1.1, ### ###### ## #### ##

```
ping 192.168.2.1
```

########, ### ### ###### ## ##### ## ## ### #### ##### ## ### ##### ####### #######.

#######, ### #### ### ## #### ## ##### ######## ######## ## ###### ####### ###. #### ## ####### ## ### ####### ## ######## ### ####### ######## #### ### ## ##### ### ########, #### ## ### #### ### ## ##### ### ####### ###### #### ###.

#######. ### ####### ## ## #### ## ### ##### ####### ##### ##:

```
route add 192.168.2.0 192.168.2.1 netmask 0xffffff00
```

192.168.2.0, #### ### ####### ## ### #### 192.168.2.1#. ### #### #### ## ### # ####### ####### ## ### ##### #######, ### #### ### 192.168.1.x ######### ########.

#######.

########, ## ## #### ## ## ## ######### ### ## ## # #########. ## ## ### ####### ###. ### ### #### #### ##### ####(8) ### #######(1). ### ## ## ### ####### #### ###

```
tcpdump dst host 192.168.2.1
```

###

```
ping 192.168.2.1
```

####:

```
16:10:24.018080 192.168.1.1 > 192.168.2.1: icmp: echo request
16:10:24.018109 192.168.1.1 > 192.168.2.1: icmp: echo reply
16:10:25.018814 192.168.1.1 > 192.168.2.1: icmp: echo request
16:10:25.018847 192.168.1.1 > 192.168.2.1: icmp: echo reply
16:10:26.028896 192.168.1.1 > 192.168.2.1: icmp: echo request
16:10:26.029112 192.168.1.1 > 192.168.2.1: icmp: echo reply
```

###, ### #### ######## ### ##### #### ### ##### ###########. ## ### ### #### ### -s ######### ## #######(1) ## #### #### ##### ## #### #### ### ####### ### ##### ### #### ###########.

######### #### ## ############. ### #### ####### #### ####### ######## ### #### ####### ### ### ######## ## #### ### ####### ## ############ #########.

- ######### #### ####### #### ####### ####.
- #### /etc/rc.conf ## ####### #### #1 ### ### ### ######### ##### (######### ## ######### ## #########).

  ```
  gif_interfaces="gif0"
  ```

```
gifconfig_gif0="A.B.C.D W.X.Y.Z"
ifconfig_gif0="inet 192.168.1.1 192.168.2.1 netmask 0xffffffff"
static_routes="vpn"
route_vpn="192.168.2.0 192.168.2.1 netmask 0xffffff00"
```

- #### #### ######## ###### (/etc/rc.firewall, ## #######) ## #### #####, ### ###

```
ipfw add 1 allow ip from any to any via gif0
```

- #### ####### ####### ## /etc/rc.conf ## ####### #### #2, ######### ### ##### ## ## #########.

15.10.3.2. #### 2: ######## ###

#####. ##### ######## # ######### ### ### ##### ## ##### ## ## ########## ###, ### ## #### ### #### ### ## ##### ## ####### #### ####### ### ### #####.

####.

1. ##### #### ## # ######### ### ### ##### ## ##### ## ### ########## ######### ## ###. #### ### ##### #### ###### ## #### ######### ##### ## #### ## ## # ######### ############ ####### ####.

2. ##### #### ## # ######### ### ########## ##### ####### ###### ## #########. #########, ### ## ### #### ## ####### ### #### ######## ####### ## ### #### #### ## ####### ### ####### #### ## #### ## ### ###. ### ##### #### ### ### ## ##### ## ######### #### ####### #### ## ######### ### ###### ######### #########.

######## ############ ### ######## ######## ### #### ########## ## ### ######, ### ### ## ######## ## ######## ########. #######, ###### ### ### ## #### ### #### ######### ### ###### ## ####### ##### ### ### ############ ######## ####### (###) ########. #### ## #### ## ########### # ###### ####:

```
options IPSEC
options IPSEC_ESP
```

###########, ############, ### #########. ## ###### ### #### #### ## ## #### ## ### ####### ## #### ## ### ####### #####.

############. ### ### ######### #### ## #### ####### ### #####, ##### ####### ######## ### ########## #########, ########## ####, ### ## #####, ## ### ### ### ####### #### ######### ### ######## ### ######## ######## (###) ## ## #### ### ###.

######. ##### #### ######## ####, ## ## ###### ## ### ##.

####### ### ########## ######## ######## ## ####### ### ##### ######(8). ## #######, setkey ## ## ### ######## ######## ###### ###### ## #####(8) ## ## ### ######## ####### ######. setkey ### #### ####### ### ####### ######## ############, ### ## ######## ### ####### #######, ## #### ## netstat -r ## #### #######.

#######. #### ####### #### ######## ### ## ### ### ## #####, ###### # ##### ## ######### #### ########/############ ## ### ####### ##### ##########.

#####. ## #### #### ## ## ########## #### ### ## ######## ## ### ##### ### ## ### ###, ### # ###### ### (##### ### ######, ### #### ## ### #### ## #### ########).

#######, ######## #### #### ### ### #### ### #### ### (## ##### ### ###### ### #### ### ##########). ### ######## #### ######## # ### ###### ###, ### ### #### ## ######## ### ######## #### ### ###. #### ############ ###### #### ######, ## #### #### ## ## ######## #### ## ##### ### ## ### #### (##### ## ## ############## ##### ## ########## ## ## ####) ## #### ### ## #### #### #### ## ## ### #### #### #### ######## ### ### ### ### ######## #### ###### ######## ###.

${PREFIX}/etc/racoon. ### ###### #### # ############## #### #####, ##### ###### ### #### ## ## ######## ### ####. ### ##### ######### ## ######## ##############, ##### ### #### #### ## ######, ## ### ########### ####.

${PREFIX}/etc/racoon/psk.txt. ## ## ######### ## #### #### ### ########## ### ## *not* ### ### #### #### ## #### ## ######## #### ######## ###### ### ### ####, ## ## ###### # ##### #### ###### ### ### ########## ######## ## ##### ### ########.

psk.txt ######## # #### ### #### ###### #### ### ### ######## ####. ## #### #######, ##### ##### ### ### #####, #### psk.txt #### #### ######## ### #### (######## #### ### ## ### ### ## #### ######## #### ### ##### ###).

#1 #### #### ###### #### #### ####:

```
W.X.Y.Z          secret
```

##, ### *public* ## ######## ## ### ###### ###, ##########, ### # #### ###### #### ######## ### ######. #########, ### ###### ### ### ######## ## #### ### ## ### ###### ##### ### ######## # ######## #####.

#2 ### #### ##### #### ####

```
A.B.C.D          secret
```

##, ### ###### ## ####### ## ### ###### ###, ### ### #### ###### ###. psk.txt #### ## #### 0600 (#.#., #### ####/##### ## root) ###### ###### #### ###.

########. ### #### #### #### ## ### #### ######## ##### ## ##### ### ### #######, ##### ## ####### #### ### ## ### ###### (######## ######## ########## ### ########## ########) ####. #####, #### ###### ## ###### ##### ## #### ######## #######.

```
ipfw add 1 allow udp from A.B.C.D to W.X.Y.Z isakmp
ipfw add 1 allow udp from W.X.Y.Z to A.B.C.D isakmp
```

#####. ### ########## ## ##### ### #########, ### ###### #### #### ### ## ### ######## ########### ####### ### ### ##### ## #### ##### #### # ######, ### ### ### ### #### ## # ##### ##### ###### ### #### ######## ##### ##########.

######(8).

```
setkey --D
```

##########.

#######. ### ##### #### ## ####### #### ######## ########.

######, ##### ###### ###### #### ### ## ## ###. #### ########## #### ### #### #### ## ### ####.

######. ### ###### ######## ### ## ######### ## #### ### ###### ### ##########. ## ## ####### ####, ####### ## #########, #### ## ### 192.168.x.y ##### ### ### ######## ## ###### ## ### ###### ########. #######, #### #### ##### ## ########### ###### ####### ######. #### ###### #### #### ### ###### ###### ### ########## ## ######### ########## ### ### ####### #########.

####:

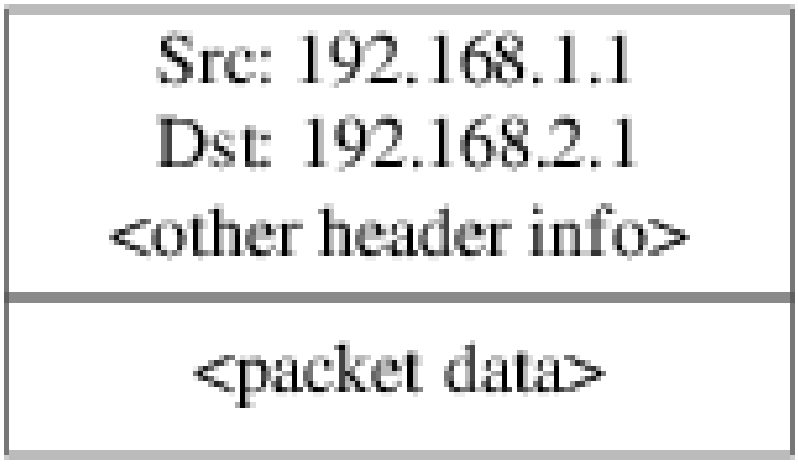
Src: 192.168.1.1
Dst: 192.168.2.1
<other header info>
<packet data>

######, ####### ######### #### ####:

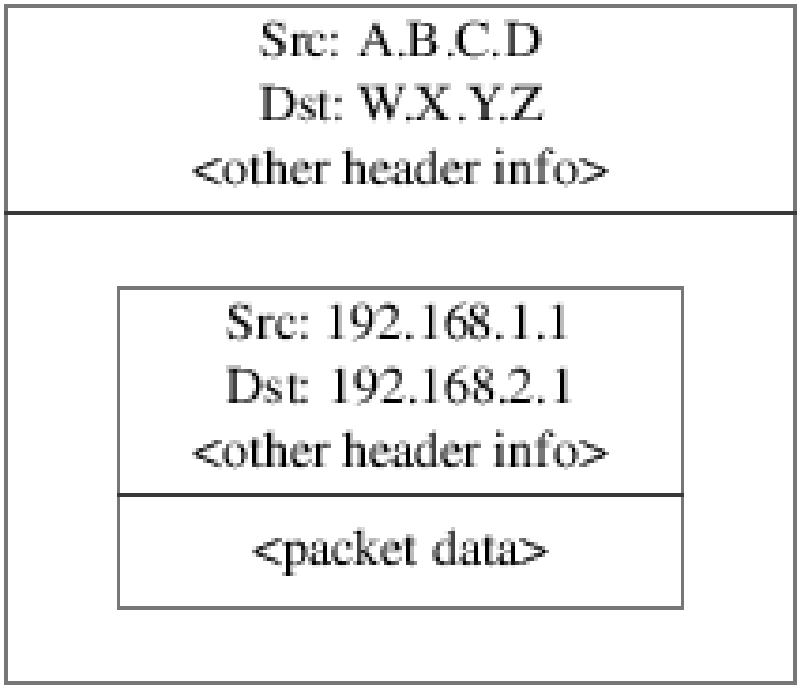
Src: A.B.C.D
Dst: W.X.Y.Z
<other header info>
Src: 192.168.1.1
Dst: 192.168.2.1
<other header info>
<packet data>

gif ######. ## ### ### ###, ### ###### ### ### #### ## ######### ## ### ########, ### ### ######## ###### ### #### ######## ## ## #### ###### ### ###### #### #### ## ### ### ## ### ########.

#########, ## #### ### ######## ######## ### #### ## ## #########. ### ##### ### ######## #### ## ## #####, ##:

A.B.C.D, ### ## ## ######## ### W.X.Y.Z, #### ####### ##, ##### ### ######### ######## ############.#

W.X.Y.Z, ### ## ## ######## ### A.B.C.D, #### ####### ##, ##### ### ######### ######## ############.#

#####, ### ### ##### #####. ## ### ### ####, ### ####### ## ### #### W.X.Y.Z, #### ####### #### ### ### #### ## ### ###, ##### ## #########. ###### ### ##### #### ### ####. ### ####### ###### ## ##

A.B.C.D, ### #### ###### ## ############# ####### ######, ### ## ## ######## ### W.X.Y.Z, #### ####### ##, ##### ### ######### ######## ############.#

W.X.Y.Z, ### #### ###### ## ############# ####### ######, ### ## ## ######## ### A.B.C.D, #### ####### ##, ##### ### ######### ######## ############.#

######, ### # ######### ###.

######## ######## ### #### ### ##### ######(8). ######(8) ######## # ############# ######## ### ######## ### ######. ### ### ###### ##### ############# ############ ### #####, ## ### ### ### ### -f ###### ## ####### # ######## #### ######## ############# ############.

#1 (##### ### ### ###### ## ####### A.B.C.D) ## ##### ### ######## ####### ## W.X.Y.Z ## ## ######### ##:

```
spdadd A.B.C.D/32 W.X.Y.Z/32 ipencap --P out ipsec esp/tunnel/A.B.C.D-W.X.Y.Z/require;
```

(#.#. /etc/ipsec.conf) ### ####

```
# setkey --f -/etc/ipsec.conf
```

spdadd ##### ######(8) #### ## #### ## ### # #### ## ### ###### ###### ########. ### #### ## #### #### ######### ##### ####### #### ##### #### ######. A.B.C.D/32 ### W.X.Y.Z/32 ### ### ## ######### ### ######## #### ######## ### ####### ## ##### #### #### ###### #### ##### ##. ## #### ####, ## #### ## ## ##### ## ####### ####### ##### ### #####. ipencap ##### ### ###### #### #### ###### ###### #### ##### ## ####### #### ########### ##### #######. -P out #### #### #### ###### ####### ## ######## #######, ### ipsec #### #### ### ###### #### ## #######.

#########. esp ## ### ######## #### #### ## ####, ##### tunnel ######### #### ### ###### #### ## ####### ############ ## ## ##### ######. ### ######## ### ## A.B.C.D ### W.X.Y.Z ## ####

###, ### ### ##### require ######## #### ######## #### ## ######### ## #### ##### #### ####.

########. ### #### #### # ######## #### ## ##### ######## ########.

```
spdadd W.X.Y.Z/32 A.B.C.D/32 ipencap --P in ipsec esp/tunnel/W.X.Y.Z-A.B.C.D/require;
```

in ######## ## out ## #### ####, ### ### ######### ######## ## ### ## #########.

(##### ### ### ###### ## ######## W.X.Y.Z) #### #### ######## #####.

```
spdadd W.X.Y.Z/32 A.B.C.D/32 ipencap --P out ipsec esp/tunnel/W.X.Y.Z-A.B.C.D/require;
spdadd A.B.C.D/32 W.X.Y.Z/32 ipencap --P in ipsec esp/tunnel/A.B.C.D-W.X.Y.Z/require;
```

########, ### #### ## ### ######## ##### ## ##### ### ### ######## ######## #### ### #####. ##### ##### #### #### ## ## ##### ## #### #####.

```
ipfw add 1 allow esp from A.B.C.D to W.X.Y.Z
ipfw add 1 allow esp from W.X.Y.Z to A.B.C.D
ipfw add 1 allow ipencap from A.B.C.D to W.X.Y.Z
ipfw add 1 allow ipencap from W.X.Y.Z to A.B.C.D
```

######## ### ##### ### ######### ### ### ### ### #### ##### ## #### ######## ####.

######## ######## #### ### #### ######### #### ####:

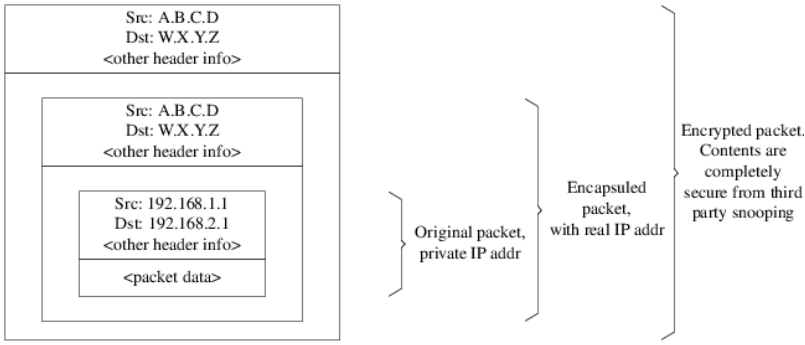

(##### ### ######## ############ #### #### #### ########## ## ######). #### #### #### ##### ### gif #########, ##### #### ###### ### ###### #####, ##### ### ### #### #### ### ######### ######, ##### ### #### ###### ## ## ### ##### ########.

####(8) #### #### ########. #####, ### ## ## ### A.B.C.D ######## ########, ### ###:

```
tcpdump dst host 192.168.2.1
```

###

```
ping 192.168.2.1
```

#########:

```
XXX tcpdump output
```

###, ## ### ### ###, #######(1) ##### ### ### #######. ## ### ### ## ####### #### #### ### -s ###### ### #### ### (##########) #########, ####### ## ### ##########.

###############. ### #### #### ### ## # ### ####### ### ###### #####.

- ######### #### ####### ####:

```
options IPSEC
options IPSEC_ESP
```

- ####### ########/###########. #### ${PREFIX}/etc/racoon/psk.txt ## #### ####### #####, ###### ## ##### ### ### ###### ###### ## ####### ### # ###### ### #### #### #### ####. #### #### #### #### ## #### 0600.

- ### ### ######### ##### ## /etc/rc.conf ## #### ####:

```
ipsec_enable="YES"
ipsec_file="/etc/ipsec.conf"
```

- ###### ## /etc/ipsec.conf ## #### #### #### ######## ### ######### ###### #####. ## ####### #### #1 #### ##### ##:

```
spdadd A.B.C.D/32 W.X.Y.Z/32 ipencap --P out ipsec
  esp/tunnel/A.B.C.D-W.X.Y.Z/require;
spdadd W.X.Y.Z/32 A.B.C.D/32 ipencap --P in ipsec
  esp/tunnel/W.X.Y.Z-A.B.C.D/require;
```

  ## ####### #### #2 #### ##### ##:

```
spdadd W.X.Y.Z/32 A.B.C.D/32 ipencap --P out ipsec
  esp/tunnel/W.X.Y.Z-A.B.C.D/require;
spdadd A.B.C.D/32 W.X.Y.Z/32 ipencap --P in ipsec
  esp/tunnel/A.B.C.D-W.X.Y.Z/require;
```

- ### ######## ##### ## ##### ###, ###, ### ####### ####### ## #### #####:

```
ipfw add 1 allow udp from A.B.C.D to W.X.Y.Z isakmp
ipfw add 1 allow udp from W.X.Y.Z to A.B.C.D isakmp
ipfw add 1 allow esp from A.B.C.D to W.X.Y.Z
```

```
ipfw add 1 allow esp from W.X.Y.Z to A.B.C.D
ipfw add 1 allow ipencap from A.B.C.D to W.X.Y.Z
ipfw add 1 allow ipencap from W.X.Y.Z to A.B.C.D
```

#######. ######## ## #### ####### #### ## #### ## ##### ## ### ####### ##### ## #########, ### ### ####### ###### ### #### #### ## ############ ### ######## #########.

15.11.

Contributed by Chern Lee.

####### ## # ### ## ####### ############ ##### #### ## ###### ###### ######## ########. ## ### ## #### ## # ###### ########### ### rlogin, rsh, rcp, ### telnet. ############, ###/## ########### ### ## ########/######### ######## ####### ###. ####### ######## ### ####### ## ########### ######### ##############, ########## #########, ### ##### ############# #######.

####### ## ########## ## ### ####### #######, ### ## ##### #### ### #1.2.12 #### ### ### ###### ### ##### ### #######. ## ## ########## #### #### ### ######### 1 ### 2.

15.11.1. ########## ## #####

########, #### ##### ######(1) ## ######(1), #### ## #### #### ### ####### ## ## #####, ############ ####. ####### ######## ######## ## ####### ### ###### ### ###### ### ##### #### ####/######## ########## ## #### ########## ## #### #######. ####### ###### # ####### ## ############## ### ########## ####### ## ####### #### #### #########.

15.11.2. ########

Standard ####### ## #######. ## ### ## #### ## #######, ##### ### rc.conf #### ###:

```
sshd_enable="YES"
```

####(8), ### ###### ####### ### #######, ### #### #### #### ###### ##########. ##############, ## ## ######## ## ### /etc/rc.d/sshd ##(8) ###### ## ##### #######:

```
/etc/rc.d/sshd start
```

15.11.3. ###

###(1) ####### ##### ######### ## ######(1).

```
# ssh user@example.com
Host key not found from the list of known hosts.
Are you sure you want to continue connecting (yes/no)? yes
Host -'example.com' added to the list of known hosts.
user@example.com's password: *******
```

rlogin ## telnet. ### ######## # ### ########## ###### ### ######### ### ############ ## ### ###### #### ### ###### ########. ### #### ## ######## ## ##### yes #### #### ########## ### ### ##### ####. ###### ######## ## ##### ### ### ######## ####### ### ##### ########## ###. ### ### ###### #### ##### ### ## ### ##### ########## ####### #### ### ######## ########## ## ###### ##### ########. ### ############ ### ##### ## ~/.ssh/known_hosts, ## ~/.ssh/known_hosts2 ### ### #2 ############.

#######, ###### ######## ## ### ####### ####### #### ###### ### #2 ##########. ### ###### #### ### ####### 2 ## ######## ### #### #### #### ## ####### 1. ### ###### ### #### ## ###### ## ### ### ## ### ##### ## ####### ## ### -1 ## -2 ### ####### 1 ## ####### 2, ############. ### ####### 1 ############ ## ########## ## ### ###### ### ######### ############ #### ##### ########.

15.11.4. ######

###(1) ####### ##### ######### ## ###(1); ## ###### # #### ## ## #### # ###### #######, ###### ## # ###### #######.

```
# scp user@example.com:/COPYRIGHT COPYRIGHT
user@example.com's password: *******
COPYRIGHT          100% -|*****************************|  4735
00:00
#
```

#######, ## ## ######## #### ##### ###(1) ####.

###(1) ### ####### ## ##(1), #### ### #### ## ##### ## ### ##### ########, ### ### ########## ## ### ######. ##### ### #### ## ####### #### ### #######, ######## ###, ### ## #### ## ### #### ######### ##### ## ### #### user@host:<path_to_remote_file>.

15.11.5.

/etc/ssh #########.

ssh_config ########## ### ###### ########, ##### sshd_config ########## ### ######.

############, ### sshd_program (/usr/sbin/sshd ## #######), ### sshd_flags rc.conf ####### ### ####### #### ###### ## #############.

15.11.6.

####### ## ##### #########, ##########(1) ### ## #### ## ######## ### ## ### #### ## ############ # ####:

```
% ssh-keygen –t dsa
Generating public/private dsa key pair.
Enter file in which to save the key (/home/user/.ssh/id_dsa):
Created directory -'/home/user/.ssh'.
Enter passphrase (empty for no passphrase):
Enter same passphrase again:
Your identification has been saved in -/home/user/.ssh/id_dsa.
Your public key has been saved in -/home/user/.ssh/id_dsa.pub.
The key fingerprint is:
bb:48:db:f2:93:57:80:b6:aa:bc:f5:d5:ba:8f:79:17 user@host.example.com
```

##########(1) #### ###### # ###### ### ####### ### #### ### ### ## ##############. ### ####### ### ## ###### ## ~/.ssh/id_dsa ## ~/.ssh/id_rsa, ####### ### ###### ### ## ###### ## ~/.ssh/id_dsa.pub ## ~/.ssh/id_rsa.pub, ############ ### ### ### ### ### #####. ### ###### ### #### ## ###### ## ~/.ssh/authorized_keys ## ### ###### ####### ## ##### ### ### ##### ## ####. #########, ### ####### 1 ###### #### ###### ## ###### ## ~/.ssh/authorized_keys.

#########.

##########(1), ### #### #### ## ######## ### # ######## #### #### ## ##### ## ### ### ####### ###. #########(1) ### ######### ### ###### ## ########## ######## #### ###########, ### ## ######## ## ### Τμ#μα 15.11.7, ########## ### ######## ####### #####.

Προειδοπο#ηση

######; ## ##### ######## ### ###### ####### ### ##########(1) ###### ####.

15.11.7. ######### ###

#########(1) ### #######(1) ######### ####### ####### ### ### #### ## ## ###### #### ###### ### ###, ####### ####### ## #### ### ########## #### ####.

#########(1) ######## #### ###### ### ############## ##### ### ######## ###(#) #### ### ###### #### ##. #########(1) ###### ## #### ## ###### ######## ############. ## ### #### ##### #####, ## ##### ##### # ##### ## ## # #### ######## #####, # ###### ########.

#########(1) ## # #####, ##### ## #### #### ## ## ######## #### # ##### ## ## ########. ########, ### ######## ##### ## ## ##### ## ######## ########(1) ### ######### ## ### ########## ### ### ######## ###. #### ##### ##### #### #### ######### ### #### #### ## #### ## ###(1) ## ### #### #### ### ### ############## ###### ### #########. ### ########:

```
% ssh-agent csh
% ssh-add
Enter passphrase for -/home/user/.ssh/id_dsa:
Identity added: -/home/user/.ssh/id_dsa (/home/user/.ssh/id_dsa)
%
```

#########(1) ## #11, # #### ## #########(1) #### #### ## ## ###### ## ~/.xinitrc. #### #### ######## ### #########(1) ######## ## ### ######## ######## ## #11. ## ######## ~/.xinitrc #### ##### #### #### ####:

```
exec ssh-agent startxfce4
```

#########(1), ##### ##### ## #### ###### ####, ##### #### #11 ######. #### #### #### ## #### ### #11 ### #### ######### ## #### ### ######## ### #### ######, ###### ### ########(1) ## #### ### ## #### ### ####.

15.11.8. ###

######## ### ### ######## ## ###### # ###### ## ########### ######## ######## ## ## ######### #######.

###(1) ## ###### # ###### ### ######:

```
% ssh --2 --N --f --L 5023:localhost:23 user@foo.example.com
%
```

ssh ######## ## #### #### ### ######### #######:

-2

ssh ## ### ######## 2 ## ### ########. (## ### ### ## ### ### ######## #### ##### ### ########)

-N

######### ## ########, ## ###### ####. ## ########, ssh ##### ######## # ###### ########.

-f

ssh ## ### ## ### ##########.

-L
######### # ##### ###### ## *localport:remotehost:remoteport* #######.

user@foo.example.com
######.

localhost ## ### ######### ####. ## #### ######## ### ########## ######## ## ### ##### ####/#### ### ### ### ########## ## ### ######### ###### #### ### ####.

#######, #### *5023* ## localhost ## ##### ######### ## #### *23* ## localhost ## ### ###### #######. ##### *23* ## ######, #### ##### ###### # ###### ###### ####### ####### ## ### ######.

####, ###3, ###, ###.

Παρ#δειγμα 15.1. ##### ### ## ###### # ###### ###### ###

```
% ssh --2 --N --f --L 5025:localhost:25 user@mailserver.example.com
user@mailserver.example.com's password: *****
% telnet localhost 5025
Trying 127.0.0.1...
Connected to localhost.
Escape character is -'^]'.
220 mailserver.example.com ESMTP
```

##########(1) ### ########## #### ######## ## ###### # #### ########/########### ### ######### ###########. #### ### ## #### ## ##### ## ###### # ########, ### ### ####### ### ## ### ## # ######## ####.

15.11.8.1. ######### ### #########

15.11.8.1.1. ###### ###### ## # ###3

####, ##### ## ## ### ###### #### ####### ########### #### ### #######. ## ### #### ###### ####### ####### # #### ###### ####### # ###3 ######. ### #######, ## ####### #### ######## #### #### ### ###### ### ## ### ### ## ########## #########. ####### ## ####, ### #### ## ##### #### ###### ## # ###### ######. ### ######## ## ## ###### ## ### ########## ## #### ######## ### ######, ### ###### ####### ## ### #### ######.

```
% ssh --2 --N --f --L 2110:mail.example.com:110 user@ssh-server.example.com
user@ssh-server.example.com's password: ******
```

#######, ### ### ##### #### #### ###### ## #### ###3 ######## ## localhost #### 2110. # ########## #### #### ## ######### ######## ###### ### ###### ## mail.example.com.

15.11.8.1.2. ######### # #########

#####, ######### ### #### ######## ###########, ### ######## ###########. ### ### ## #### ##### ###### ## ####### ###### ######## ## ##### 22 ### 80 ### ### ### ### #######.

(####### ######## #######) #######, #### ## ## ### ###### ###### ## ###### #####. ## #### ### ###### ###### ## ######### ## #### ##### #### #### 22 ## 80, ### #### ### ## #### ## ###### ##.

########, ### ### ## ## ###### ## ### ### ###### ######.

```
% ssh --2 --N --f --L 8888:music.example.com:8000 user@unfirewalled-system.example.org
user@unfirewalled-system.example.org's password: *******
```

localhost #### 8888, ##### #### ## ######### #### ## music.example.com #### 8000, ############ ####### ### ########.

15.11.9. ### **AllowUsers** #####

#####. ### AllowUsers ###### ## # #### ### ## ########## ####. ### ########, ## #### ##### ### root #### ## ### ## #### 192.168.1.32, ######### #### #### ##### ## ########## ## ### /etc/ssh/sshd_config ####:

```
AllowUsers root@192.168.1.32
```

admin ## ### ## #### ########, #### #### ### ######## ## ######:

```
AllowUsers admin
```

######## ##### ###### ## ###### ## ### #### ####, #### ##:

```
AllowUsers root@192.168.1.32 admin
```

Σημε#ωση

#######; ######### #### #### ## ###### ###.

/etc/ssh/sshd_config ### #### #### ####(8) ## ###### ### ###### #####, ## #######:

```
# /etc/rc.d/sshd reload
```

15.11.10. #######

#######

###(1) ###(1) ##########(1) #########(1) #######(1) ###_######(5)

####(8) ###########(8) ####_######(5)

15.12. #### ###### ###### #######

Contributed by Tom Rhodes.

#########, ####### 5.0 ### ##### ###### ### ######## ## #### ###### ###### ####### ##### (####).

####® ########## ##### ## # ###### ########## (#####®.1#) ###. #### ####### ####### ## ############## ## #### ### ## ### #### ######### ## # #### ############## ######## #####.

#######, ### #########:

```
options UFS_ACL
```

######. ## #### ###### ### ### #### ######## ##, # ####### ####### #### ## ######### #### ########## ## ##### # #### ###### ########## ####. #### ###### ## ######## ## ### GENERIC ######. #### #### ## ######## ########## ##### ####### ## ### #### ######. ######## ########## ### ######## ######### ## ### #### ########## ####® #### ######, ###2.

Σημε#ωση

###1 #### ## ###2. ### ########### ## ######## ########## ## ###2 ## #### ############## ######. ## # ######, ###2 ## ######### ########## ## ########## ## ###1 ### ### #### ###### ####### #####.

####, acls, ##### ### ## ##### ## /etc/fstab. ### ########## #### ### #### ## ############## ### ## # ########## ###### ##### ######(8) ## ###### # ########## #### #### ## ### #### ###### ######. ## #######, ## ## ######### ## ### ### ########## #### ### ####### #######:

- ### ########## #### #### ###### ## ####### ## # ####### (#####(8) -u), #### ## ##### ## # ######## ######(8) ### ##### #####(8). #### ##### #### #### ###### ## ####### ## ### #### #### ###### ##### ####. ## #### ##### #### ### ###### ###### ### ########## ## # #### ###### #### ## ## ## ###.

- ####### ### ########## #### #### ##### ### #### ###### ## ###### ## ####### #### #### ####### #### ## ##### ## ### ## fstab ##### ## ## ### ####### ########. #### ######## ########## ######## ## ### #### ###### ####### #### #######, ##### ### ###### ## #### ##### ########## ########, ### ##### ######## ########.

Σημε#ωση

#####(8), ### ## ######## ## ######### ## ########## ########## ######## ####### #### #######, ####### ### ### ##### #### #### ##### ####### ## ### ###### ####, #### ####### ####, #### ######### #### ####### ######## ### ######## ##########. ## #######, #### ### #### ####### #### ## # #### ######, #### ###### ### ## ########, ## ### ######### #### ########### ### ### ## ########## #### ##### ######## ## ### ##### ## ### ######, ### ### ######## #### ### ######### ### ######## #### ## ##### #### #### ##### ### ##### ########### #######, ######### ## ##### ############# ########.

+ (####) #### ## ##### ########## ######## #### ######. ### #######:

```
drwx------  2 robert  robert  512 Dec 27 11:54 private
drwxrwx---+ 2 robert  robert  512 Dec 23 10:57 directory1
drwxrwx---+ 2 robert  robert  512 Dec 22 10:20 directory2
drwxrwx---+ 2 robert  robert  512 Dec 27 11:57 directory3
drwxr-xr-x  2 robert  robert  512 Nov 10 11:54 public_html
```

directory1, directory2, ### directory3 ########### ### ### ###### ######### ## ####. ### public_html ######### ## ###.

15.12.1. ###### ### ##

#######(1) #######. ### ########, ## #### ### ### ######## ## ### test ####, ### ##### ### ### #######:

```
% getfacl test
#file:test
#owner:1001
#group:1001
user::rw-
group::r--
other::r--
```

####, ###### ### #######(1) #######. #######:

```
% setfacl --k test
```

-k #### #### ###### ### ## ### ######### ####### #### #### # #### ## #### ######. ### #### ########## ###### ##### ## ## ### -b ## ## ###### ### ##### ###### ######## ### #### ## ####.

```
% setfacl --m u:trhodes:rwx,group:web:r--,o::--- test
```

#######, ### -m ###### ### #### ## ###### ### ####### ### #######. ##### ##### #### ## ########## #######, ## #### #### ####### ## ### ######## #######, #### #### ####### ### ####### ####### ### ###### ### ####### ######. #### #### ## ###### #### ## ### ### # #### ## ##### ##### #### ### ##### ## ### ######, ## ####### ######## ##### #### ## ####### ## stdout.

15.13. ########## ##### ##### ########

Contributed by Tom Rhodes.

#####, ### ######## ##### ### #### #### ############ ## ### ############# ########## ## #######. ### ###### ## ###### ######### ######### ## ##### ##### ######### ### ######### ### ########## ### ######### ### ######### ###### ######### #####.

############# ########## ## # ### ###### ## ########, ### ##### ####### ######## ########## ### ### #### ######, ##### ## ### ##### ##### ##### ####### ## ###### ### ####### ######### ##########. ##### ## # ### ## ######## ##### ##### ############### ### #### ############### ## ##### ######## ######. # ####### ### ## ####### ##### ## ######### ###### ###### ### #### #######.

##########/######### #### ##### # ########, ####### ### ########## ## ### ####### ######## #### ### ##### ##########, ### ##### ######## ######.

#########, ### #### ####### ## #### ### ##### ##########:

```
# cd -/usr/ports/ports-mgmt/portaudit && make install clean
```

#######, ### ############# ##### ### ########(8) #### ## #######, ########## ######### ###### ## ### ##### ######## ####. ###### ### ##### ######## ### ######, ##### ### #### ## root## ##### #######, ### ##### ####. ## #### ############# #### ## ######## ####.

############, ## ############# ### ###### ### ######## ### #### ##### ############### ## ######### ######## ## ######## ### ######### #######:

```
# portaudit --Fda
```

Σημε#ωση

########(8) ###; ####, ### ######## ####### ## ########## ########. ## ## #### ######## ### ### ######### ########.

#######, ## ############## #### #### ### ### ######### #######:

```
# portaudit --a
```

######### #### ####### ######### #### #### ### ########## ########:

```
Affected package: cups-base-1.1.22.0_1
Type of problem: cups-base --- HPGL buffer overflow vulnerability.
Reference: <http://www.FreeBSD.org/ports/portaudit/40a3bca2-6809-11d9-a9e7-0001020eed82.html>

1 problem(s) in your installed packages found.

You are advised to update or deinstall the affected package(s) immediately.
```

#####, ## ############# ### ###### #### ########## ##### ### ############# ## ########. #### #### ####### ######## ########, ## ####### #### #######, ##### #### ##### ### ##### ##### ### ####### ######## ##########.

#####, ######### ## # ######## ####### ### ######### ###### #### ####### #### ### ########## ####.

15.14. ####### ########

Contributed by Tom Rhodes.

########, ######## ######### ######### ###########. ###### ########## ### ######## ###### ## ### ######## ###### ### ###### ## ### ###### #### ###### ### ########### ######### #### #### ########. #### ######## #### #### ## ######## #### ## ######### ##, ### ## ########## ##, ### #### ######### ## #### ## ###### ## ###### # ######.

15.14.1. #### #### ## ######## #### ####?

#####, ###### #### ### ############################## ######## ####.

```
============================================================================
FreeBSD-SA-XX:XX.UTIL                                   Security Advisory
                                                          The FreeBSD Project

Topic:          denial of service due to some problem❶

Category:       core❷
Module:         sys❸
Announced:      2003-09-23❹
Credits:        Person@EMAIL-ADDRESS❺
Affects:        All releases of FreeBSD❻
                FreeBSD 4-STABLE prior to the correction date
Corrected:      2003-09-23 16:42:59 UTC (RELENG_4, 4.9-PRERELEASE)
                2003-09-23 20:08:42 UTC (RELENG_5_1, 5.1-RELEASE-p6)
                2003-09-23 20:07:06 UTC (RELENG_5_0, 5.0-RELEASE-p15)
                2003-09-23 16:44:58 UTC (RELENG_4_8, 4.8-RELEASE-p8)
                2003-09-23 16:47:34 UTC (RELENG_4_7, 4.7-RELEASE-p18)
                2003-09-23 16:49:46 UTC (RELENG_4_6, 4.6-RELEASE-p21)
                2003-09-23 16:51:24 UTC (RELENG_4_5, 4.5-RELEASE-p33)
                2003-09-23 16:52:45 UTC (RELENG_4_4, 4.4-RELEASE-p43)
                2003-09-23 16:54:39 UTC (RELENG_4_3, 4.3-RELEASE-p39)❼
CVE Name: CVE-XXXX-XXXX❽

For general information regarding FreeBSD Security Advisories,
including descriptions of the fields above, security branches, and the
following sections, please visit
http://www.FreeBSD.org/security/.

I.  Background❾


II.  Problem Description❿


III. Impact⓫


IV.  Workaround⓬
```

V. Solution[13]

VI. Correction details[14]

VII. References[15]

1. ### Topic ##### ######### ######## #### ### ######## ##. ## ## ######### ## ############ ## ### ######## ######## ######## ### ##### ### ######## #### ### ##############.
2. ### Category ###### ## ### ######## #### ## ### ###### ##### ### ## ### ## core, contrib, ## ports. ### core ######## ##### #### ### ############## ######## # #### ######### ## ### ######## ######### ######. ### contrib ######## ##### #### ### ############## ######## ######## ########### ## ### ######## ########, #### ## ########. ######## ### ports ######## ######### #### ### ############## ######## ### ## ######## ######### ## #### ## ### ##### ##########.
3. ### Module ##### ###### ## ### ######### ########, ### ######## sys. ## #### ########, ## ### #### ### ######, sys, ## ########; #########, #### ############## ######## # ######### #### ###### ### ######.
4. ### Announced ##### ######## ### #### #### ######## ######## ### #########, ## ######### ## ### #####. #### ##### #### ### ######## #### ### ######## #### ### ######## ##### ### #### # ##### ### #### ######### ## ### ######## ###### #### ##########.
5. ### Credits ##### ##### ###### ## ### ########## ## ############ ### ######## ### ############## ### ######## ##.
6. ### Affects ##### ######## ##### ######## ## ######## ### ######## ## #### ##############. ### ### ######, # ##### #### #### ### ###### #### ident ## ### ######## ##### #### #### ## ########## ### ########. ### #####, ### ######## ###### ## ###### ##### ### #### #### ## /var/db/pkg. ## ### ###### #### ### #### #### ### ######## ### ########## ### ######## #####, ######## ### #### ## ## ########.
7. ### Corrected ##### ######### ### ####, ####, #### ######, ### ######## #### ### #########.
8. ######## ### ### ############## ########## #### ## #### ## ############### ## ### ###### ############### ######## ######.
9. ### Background ##### ##### ########## ## ######## #### ### ######## ######## ##. #### ## ### #### #### ## ### ### ######## ###### ## ########, #### ## ## #### ###, ### # ### ## ########## ## ### ### ######## #### ## ##.
10. ### Problem Description ##### ######## ### ######## #### ## #####. #### ### ######## ########## ## ###### ####, ## #### ### ### ######## ##### ## ########## #### ## #### # ######## ####.
11. ### Impact ##### ######### #### #### ## ###### ### ######## ##### #### ## # ######. ### ########, #### ##### ## ######## #### # ###### ## ########

######, ## ##### ########## ######### ## #####, ## #### ###### ### ######## ######### ######.

⓬ ### Workaround ##### ###### # ######## ########## ## ###### ############## ### ### ## ######### ## ######### ### ######. #### ### ## ### ## #### ###########, ####### ############, ## # #### ## ##### #######. ##########, ######## ###### ### ## ##### #######, ### ## ######## ###### ###### ###### ## ####### ## ### ######## #### ########## ###### ## ###########.

⓭ ### Solution ##### ###### ############ ## ######## ### ######## ######. #### ## # #### ## #### ###### ### ######## ###### ### ####### # ###### ####### ### ####### ########.

⓮ ### Correction Details ##### ######## ### ### ###### ## ####### #### #### ### ####### ####### ## ########## ##########. ## #### ##### ### ######## ###### ## ### ######## ##### ###### #### ######.

⓯ ### References ##### ####### ###### ####### ## ##### ###########. #### ### ####### ### ####, #####, ####### #####, ### ##########.

15.15. #######

Contributed by Tom Rhodes.

####### ########## ## # ######## ###### ## ##### ## ############# ### #### ##### ## ###### ######### ####, ##### ########## ##### #####, ######## ### ###### ##########, ### ######### ##### # ###### ########.

######. ### ## ### ######### ## #### ## ######### ### ## ######## #### ## ### ##### ## #####. # ######## ## ### ###### ## #### ######### ## ######## ##########, ### ### #### ##### #### ### #######. #### ######## #### #### ## ############# ######## ### ###### ## ######## ##########.

15.15.1. ###### ### ######### #######

##########, ## #### ## #######. ## ## ####, ######## ### ######### ########:

```
# touch -/var/account/acct

# accton -/var/account/acct

# echo -'accounting_enable="YES"' >> -/etc/rc.conf
```

#######, ########## #### ##### ## ##### ### #####, ########, ###. ### ########## #### ### ## # ######### ######## ###### ### ### ## ###### ##### ### ##(8) #######. ## ###### ######## ### ########, sa #### ##### ########### ######## ## ### ###### ## ### #### #####, ### ##### ######## #### ## ########, ##### ### ### #### #### ## ########, ######## ###### ## #/# ##########, ###.

######, ### ##### ### ### ########(1) #######. ### lastcomm ### ## #### ## ##### ### ######## ###### ## ##### ## ######## ####(5), ### #######:

```
# lastcomm ls
 trhodes ttyp1
```

ls ## trhodes ## ### ####1 ########.

########(1), ####(5) ### ##(8) ###### #####.

Κεφ#λαιο 16.

Συνεισφορ# απ# τον *Matteo Riondato.*

16.1. Σ#νοψη

Το κεφ#λαιο αυτ# εξηγε# τι ε#ναι τα ##### (φυλακ#ς) του ####### και πως χρησιμοποιο#νται. Τα #####, που αναφ#ρονται ορισμ#νες φορ#ς σαν μια ενισχυμ#νη εναλλακτικ# λ#ση για περιβ#λλοντα *chroot*, ε#ναι #να ισχυρ# εργαλε#ο για διαχειριστ#ς συστημ#των, αλλ# η βασικ# τους χρ#ση μπορε# επ#σης να ε#ναι χρ#σιμη σε προχωρημ#νους χρ#στες.

Αφο# διαβ#σετε αυτ# το κεφ#λαιο, θα ξ#ρετε:

- Τι ε#ναι #να #### και τι σκοπ# μπορε# να εξυπηρετ#σει σε εγκαταστ#σεις #######.
- Πως να φτι#ξετε, να εκκιν#σετε, και να σταματ#σετε #να ####.
- Τα βασικ# της διαχε#ρισης εν#ς ####, τ#σο μ#σα, #σο και #ξω απ# αυτ#.

#λλες πηγ#ς χρ#σιμων πληροφορι#ν σχετικ# με τα ##### ε#ναι:

- Η σελ#δα ###### του ####(8). Περι#χει πλ#ρη αναφορ# του βοηθητικο# προγρ#μματος jail # του διαχειριστικο# εργαλε#ου που μπορε# να χρησιμοποιηθε# στο ####### για την εκκ#νηση, διακοπ#, και #λεγχο των #####.
- Οι λ#στες ταχυδρομε#ου και τα αρχε#α τους. Τα αρχε#α απ# την ηλεκτρονικ# λ#στα γενικ#ν ερωτ#σεων του ####### και #λλες λ#στες που εξυπηρετο#νται απ# τον εξυπηρετητ#ς για ηλεκτρονικ#ς λ#στες του ####### περι#χουν πλ#ρη οδηγ# για τα #####. Ε#ναι π#ντοτε ενδιαφ#ρον να ψ#χνετε τα αρχε#α # να δημοσιε#ετε ν#ες ερωτ#σεις στη λ#στα ##################.

16.2. #ροι των

Για να κατανο#σετε καλ#τερα το πως οι εσωτερικ#ς λειτουργ#ες του ####### σχετ#ζονται με τα ##### και πως αυτ#ς αλληλεπιδρο#ν με τα υπ#λοιπα μ#ρη του #######, θα χρησιμοποι#σουμε εκτεν#ς τους παρακ#τω #ρους:

######(8) (εντολ#)
: #να βοηθητικ# πρ#γραμμα, το οπο#ο χρησιμοποιε# την κλ#ση συστ#ματος ######(2) του ####### για να αλλ#ξει τον γονικ# κατ#λογο (#### #########) μιας διεργασ#ας και #λων των #λλων διεργασι#ν που εξαρτ#νται απ# αυτ#.

######(2) (περιβ#λλον)
Το περιβ#λλον μια διεργασ#ας που τρ#χει μ#σα σε #να ########. Αυτ# περιλαμβ#νει π#ρους #πως το τμ#μα του συστ#ματος αρχε#ων που ε#ναι ορατ#, τα ## του χρ#στη και της ομ#δας που ε#ναι διαθ#σιμα, καθ#ς και τις διεπαφ#ς δικτ#ου (######## ##########), τους μηχανισμο#ς ### κλπ.

####(8) (εντολ#)
Το πρ#γραμμα που σας επιτρ#πει να διαχειρ#ζεστε το σ#στημα σας και να ξεκιν#τε διεργασ#ες σε περιβ#λλον ####.

(σ#στημα (######), διεργασ#α (########), χρ#στης (####), κλπ.)
Το φυσικ# σ#στημα που φιλοξενε# και ελ#γχει #να περιβ#λλον ####. Το ##### ###### #χει πρ#σβαση σε #λο το διαθ#σιμο υλικ#, και μπορε# να ελ#γξει διεργασ#ες τ#σο μ#σα #σο και #ξω απ# το περιβ#λλον του ####. Μ#α απ# τις σημαντικ#τερες διαφορ#ς μεταξ# του #### ###### και του #### ε#ναι #τι οι περιορισμο# που εφαρμ#ζονται στις διεργασ#ες του χρ#στη #### μ#σα στο περιβ#λλον ####, δεν ισχ#ουν για τις διεργασ#ες στο #### ######.

(σ#στημα (######), διεργασ#α (########), χρ#στης (####), κλπ.)
Μια διεργασ#α, #νας χρ#στης # κ#ποια #λλη οντ#τητα, του οπο#ου η πρ#σβαση στους π#ρους του συστ#ματος περιορ#ζεται μ#σα απ# #να ####.

16.3. Εισαγωγ#

Μια και η διαχε#ριση εν#ς συστ#ματος μπορε# να ε#ναι δ#σκολη και περ#πλοκη, αναπτ#χθηκαν αρκετ# εργαλε#α τα οπο#α μπορο#ν να κ#νουν τη ζω# εν#ς διαχειριστ# πολ# πιο ε#κολη. Τα εργαλε#α αυτ# προσφ#ρουν κ#ποιες πρ#σθετες δυνατ#τητες #σο αφορ# τον τρ#πο εγκατ#στασης, ρ#θμισης και συντ#ρησης εν#ς συστ#ματος. Μια απ# τις εργασ#ες που αναμ#νεται να εκτελ#σει κ#θε διαχειριστ#ς συστ#ματος, ε#ναι να ρυθμ#σει σωστ# την ασφ#λεια του συστ#ματος, προκειμ#νου να προσφ#ρει τις υπηρεσ#ες για τις οπο#ες #χει προγραμματιστε#, χωρ#ς να επιτρ#πει συμβιβασμο#ς στην ασφ#λεια.

#να απ# τα εργαλε#α που μπορο#ν να ενισχ#σουν την ασφ#λεια εν#ς συστ#ματος ####### ε#ναι τα *jails*. Τα ##### πρωτοεμφαν#στηκαν στο ####### 4.# απ# τον ############ ####, αλλ# βελτι#θηκαν πολ# περισσ#τερο στην #κδοση ####### 5.#, προκειμ#νου να προσφ#ρουν περισσ#τερες δυνατ#τητες και να ε#ναι περισσ#τερο ευ#λικτα. Η αν#πτυξ# τους συνεχ#ζεται ακ#μη, με βελτι#σεις στους τομε#ς της ευχρηστ#ας, της απ#δοσης, της αξιοπιστ#ας και της ασφ#λειας που πρ#πει να παρ#χουν.

16.3.1. Τι Ε#ναι #να

Τα λειτουργικ# συστ#ματα τ#που ###, παρε#χαν το ######(2) απ# την εποχ# του 4.2###. Η εντολ# ######(8) μπορε# να χρησιμοποιηθε# για να αλλ#ξει τον γονικ#

κατ#λογο μιας ομ#δας διεργασι#ν, δημιουργ#ντας #να ασφαλ#ς περιβ#λλον, ξεχωριστ# απ# το υπ#λοιπο σ#στημα. #σες διεργασ#ες δημιουργο#νται σε #ναν τ#τοιο περιβ#λλον, δεν #χουν πρ#σβαση σε αρχε#α και π#ρους #ξω απ# αυτ#. Για αυτ# το λ#γο, αν μια υπηρεσ#α τρ#χει μ#σα σε #να τ#τοιο περιβ#λλον, και κ#ποιος εισβολ#ας καταφ#ρει να διεισδ#σει σε αυτ#, δε θα του επιτραπε# η πρ#σβαση στο υπ#λοιπο σ#στημα. Η εντολ# ######(8) ε#ναι πολ# καλ# για απλ#ς εργασ#ες οι οπο#ες δε χρει#ζονται να ε#ναι πολ# ευ#λικτες # να διαθ#τουν πολ#πλοκα και προηγμ#να χαρακτηριστικ#. Ωστ#σο, απ# την αρχ# της ιδ#ας του ######, βρ#θηκαν αρκετο# τρ#ποι για να μπορ#σει κ#ποιος να ξεφ#γει απ# το περιβ#λλον αυτ#. Παρ# #λο που #χουν διορθωθε# πολλ# σφ#λματα στις πρ#σφατες εκδ#σεις του πυρ#να του #######, #ταν ξεκ#θαρο #τι η ######(2) δεν #ταν η ιδανικ# λ#ση για την ασφ#λιση υπηρεσι#ν. #πρεπε να υλοποιηθε# #να ν#ο υποσ#στημα.

Αυτ#ς ε#ναι #νας απ# τους κ#ριους λ#γους για την αν#πτυξη των *jails*.

Τα ##### βελτ#ωσαν με δι#φορους τρ#πους την ιδ#α του παραδοσιακο# περιβ#λλοντος του ######(2). Στο τυπικ# περιβ#λλον του ######(2), οι διεργασ#ες περιορ#ζονται μ#νος ως προς το μ#ρος του συστ#ματος αρχε#ων #που μπορο#ν να #χουν πρ#σβαση. Οι υπ#λοιποι π#ροι του συστ#ματος (#πως οι χρ#στες, οι τρ#χοντες διεργασ#ες, το υποσ#στημα δικτ#ωσης) ε#ναι κοιν#χρηστοι μεταξ# των διεργασι#ν του περιβ#λλοντος ###### και των διεργασι#ν του #### ######. Τα ##### επεκτε#νουν αυτ# το μοντ#λο, με την εικονικοπο#ηση #χι μ#νο της πρ#σβασης στο σ#στημα αρχε#ων, αλλ# επ#σης των χρηστ#ν, του υποσυστ#ματος δικτ#ωσης του πυρ#να του ####### και μερικ#ν ακ#μη πραγμ#των. Περισσ#τερα για τις διαθ#σιμες εντολ#ς που μπορο#ν να χρησιμοποιηθο#ν για τη ρ#θμιση και τον #λεγχο εν#ς περιβ#λλοντος #### μπορε#τε να βρε#τε στο Τμ#μα 16.5, #Λεπτομερ#ς Ρ#θμιση και Διαχε#ριση#.

Το #### #χει τ#σσερα κ#ρια στοιχε#α:

- #ναν κατ#λογο με δικ# του δομ# # το αρχικ# σημε#ο στο οπο#ο εισ#ρχεται #να ####. Απ# τη στιγμ# που μια διεργασ#α βρ#σκεται μ#σα σε #να ####, δεν επιτρ#πεται να βγει #ξω απ# τον κατ#λογο αυτ#. Τα προβλ#ματα που ταλαιπωρο#σαν τον σχεδιασμ# του ######(2) δεν επηρε#ζουν τα ##### του #######.

- #να ######## (#νομα συστ#ματος) # το ######## το οπο#ο θα χρησιμοποιηθε# μ#σα στο ####. Τα ##### χρησιμοποιο#νται κυρ#ως για την εξυπηρ#τηση δικτυακ#ν υπηρεσι#ν, επομ#νως η #παρξη εν#ς χαρακτηριστικο# ######## που να περιγρ#φει ταυτ#χρονα και τη χρ#ση του, μπορε# να βοηθ#σει αρκετ# τον διαχειριστ# συστ#ματος.

- Μια δι#θυνση ## # αυτ# η δι#θυνση αντιστοιχε# σε #να #### και δεν μπορε# να αλλ#ξει κατ# τη δι#ρκεια της ζω#ς του. Η δι#θυνση ## εν#ς #### ε#ναι συν#θως μ#α δι#θυνση τ#που ##### για μια #δη υπ#ρχουσα διεπαφ# δικτ#ου (####### #########), αλλ# κ#τι τ#τοιο δεν ε#ναι απαρα#τητο.

- Μ#α εντολ# # η διαδρομ# προς #να εκτελ#σιμο το οπο#ο θα εκτελε#ται μ#σα στο ####. Η διαδρομ# αυτ# ε#ναι σχετικ# ως προς τον γονικ# κατ#λογο του περιβ#λ–λοντος του ####, και μπορε# να διαφ#ρει πολ# απ# #### σε #### αν#λογα με το συγκεκριμ#νο περιβ#λλον.

Εκτ#ς αυτ#ν, τα ##### μπορο#ν να #χουν τις δικ#ς τους ομ#δες χρηστ#ν και τον δικ# τους χρ#στη root. Φυσικ#, ο #λεγχος που #χει ο χρ#στης root του ####, περιορ#–ζεται μ#σα στο περιβ#λλον του ####, και απ# την οπτικ# γων#α του #### ######, ο χρ#στης αυτ#ς δεν ε#ναι παντοδ#ναμος. Επιπλ#ον, ο χρ#στης root του ####, δεν μπορε# να εκτελ#σει κρ#σιμες εργασ#ες στο σ#στημα #ξω απ# το περιβ#λλον του ####(8). Περισσ#τερες πληροφορ#ες σχετικ# με τις δυνατ#τητες και τους περιορι–σμο#ς του root θα βρε#τε στο Τμ#μα 16.5, #Λεπτομερ#ς Ρ#θμιση και Διαχε#ριση#.

16.4. Δημιουργ#ντας και Ελ#γχοντας

Μερικο# διαχειριστ#ς συστημ#των κατηγοριοποιο#ν τα ##### σε δ#ο εν#τητες: τα ######### (πλ#ρη)# #####, τα οπο#α μιμο#νται #να πραγματικ# σ#στημα #######, και τα ######### #####, τα οπο#α χρησιμοποιο#νται για μια εφαρμογ# # υπηρε–σ#α, που πιθαν#ν εκτελε#ται με ειδικ# προν#μια. Αυτ#ς ε#ναι #νας νοητικ#ς δια–χωρισμ#ς και δεν επιδρ# στη διαδικασ#α δημιουργ#ας εν#ς ####. Η σελ#δα ###### του ####(8) περι#χει κατατοπιστικ#ς πληροφορ#ες για τη διαδικασ#α δημιουργ#ας εν#ς ####:

```
# setenv D -/here/is/the/jail
# mkdir --p $D ❶
# cd -/usr/src
# make buildworld ❷
# make installworld DESTDIR=$D ❸
# make distribution DESTDIR=$D ❹
# mount --t devfs devfs $D/dev ❺
```

❶ Ο καλ#τερος τρ#πος για να ξεκιν#σετε ε#ναι με την επιλογ# μιας θ#σης (δια–δρομ#ς) για το #### σας. Εκε# θα βρ#σκονται αποθηκευμ#να τα αρχε#α του #### #σο αφορ# το σ#στημα σας. Μια καλ# ιδ#α ε#ναι το /usr/jail/jailname, #που *jailname* το ######## με το οπο#ο θα αναγνωρ#ζεται το ####. Το σ#στημα αρ–χε#ων /usr/ #χει συν#θως αρκετ# χ#ρο για το σ#στημα αρχε#ων του ####, το οπο#ο, για #να ########## #### ε#ναι ουσιαστικ# #νας κλ#νος κ#θε αρχε#ου του βασικο# συστ#ματος μια προεπιλεγμ#νης εγκατ#στασης του #######.

❷ Το β#μα αυτ# δεν απαιτε#ται αν #χετε μεταγλωττ#σει στο παρελθ#ν το βασι–κ# σ#στημα χρησιμοποι#ντας την εντολ# make world # make buildworld. Μπορε#τε απλ#ς να εγκαταστ#σετε το υπ#ρχον σ#στημα σας στο ν#ο ####.

❸ Η εντολ# αυτ# θα εμπλουτ#σει τον κατ#λογο που επιλ#ξατε για το #### με #λα τα απαρα#τητα αρχε#α, βιβλιοθ#κες, σελ#δες βο#θειας κλπ.

❹ Το distribution ###### του #### εγκαθιστ# #λα τα αρχε#α ρυθμ#σεων που απαι–το#νται. Με απλ# λ#για, εγκαθιστ# κ#θε αρχε#ο απ# το /usr/src/etc/ στον κατ#–λογο /etc του περιβ#λλοντος ####: $D/etc/.

❺ Δε χρει#ζεται να προσαρτ#σετε το #####(8) στο περιβ#λλον του ####. Απ# την #λλη #μως, #λες, # σχεδ#ν #λες οι εφαρμογ#ς χρει#ζονται πρ#σβαση σε του–λ#χιστον μ#α συσκευ#, αναλ#γως με τον σκοπ# της εφαρμογ#ς. Ε#ναι πολ# σημαντικ# να ελ#γχεται η πρ#σβαση στις συσκευ#ς μ#σα σε #να ####, καθ#ς λανθασμ#νες ρυθμ#σεις μπορε# να επιτρ#ψουν σε κ#ποιον εισβολ#α να κ#–νει ##σχημα παιχν#δια# μ#σα στο ####. Ο #λεγχος του #####(8) γ#νεται μ#–σω εν#ς συν#λου καν#νων οι οπο#οι περιγρ#φονται στις σελ#δες ###### του #####(8) και του #####.####(5).

Απ# την στιγμ# που #χει εγκατασταθε# #να ####, μπορε# να εκκινηθε# με τη χρ#–ση της εντολ#ς ####(8). Η ####(8) δ#χεται τ#σσερις υποχρεωτικ#ς παραμ#τρους οι οπο#ες περιγρ#φονται στο Τμ#μα 16.3.1, #Τι Ε#ναι #να #####. Μπορε#τε να δ#σε–τε και #λλες παραμ#τρους, π.χ., για να εκτελ#σετε μια διεργασ#α στο περιβ#λλον του #### με τις #δειες εν#ς συγκεκριμ#νου χρ#στη. Η παρ#μετρος *command* εξαρτ#ται απ# τον τ#πο του ####. Για #να εικονικ# σ#στημα, το /etc/rc ε#ναι μια καλ# επιλογ#, μια και στην ουσ#α θα κλωνοποι#σει την διαδικασ#α εκκ#νησης εν#ς πραγματι–κο# συστ#ματος #######. Για #να *service* ####, η παρ#μετρος εξαρτ#ται απ# την υπηρεσ#α # την εφαρμογ# που θα τρ#χει μ#σα στο ####.

Τα ##### συν#θως ξεκινο#ν κατ# την εκκ#νηση και ο μηχανισμ#ς rc του ####### παρ#χει #ναν ε#κολο τρ#πο για να γ#νει κ#τι τ#τοιο.

1. Η λ#στα με τα ##### που θ#λετε να ξεκιν#νε κατ# την εκκ#νηση θα πρ#πει να προστεθο#ν στο αρχε#ο ##.####(5):

```
jail_enable="YES"   # Set to NO to disable starting of any jails
jail_list="www"     # Space separated list of names of jails
```

> ## Σημε#ωση
>
> Το #νομα που #χει κ#θε #### στη λ#στα jail_list επιτρ#πεται να περι#χει μ#νο αλφαριθμητικο#ς χαρακτ#ρες.

2. Για κ#θε #### που υπ#ρχει στο jail_list, θα πρ#πει να προστεθε# μια ομ#δα απ# ρυθμ#σεις στο ##.####(5), οι οπο#ες θα το περιγρ#φουν:

```
jail_www_rootdir="/usr/jail/www"     # jail's root directory
jail_www_hostname="www.example.org"  # jail's hostname
jail_www_ip="192.168.0.10"           # jail's IP address
jail_www_devfs_enable="YES"          # mount devfs in the jail
jail_www_devfs_ruleset="www_ruleset" # devfs ruleset to apply to jail
```

Η προεπιλεγμ#νη εκκ#νηση του #### μ#σω του ##.####(5), θα ξεκιν#σει το ###### του #### /etc/rc, το οπο#ο υποθ#τει #τι το #### ε#ναι #να ολοκληρωμ#νο εικονικ# σ#στημα. Για ####### #####, η προεπιλεγμ#νη εκκ#νηση πρ#πει να αλλ#ξει, ορ#ζοντας κατ#λληλα την επιλογ# jail_*jailname*_exec_start.

Σημε#ωση

Για πλ#ρη λ#στα των διαθ#σιμων επιλογ#ν, δε#τε το ##.####(5).

Το ###### /etc/rc.d/jail μπορε# να χρησιμοποιηθε# για να ξεκιν#σει # να σταματ#σει κ#ποιο #### χειροκ#νητα. Πρ#πει #μως να υπ#ρχει η αντ#στοιχη καταχ#ρηση στο rc.conf:

```
# /etc/rc.d/jail start www
# /etc/rc.d/jail stop www
```

Για την #ρα δεν υπ#ρχει κ#ποιος απ#λυτα σωστ#ς τρ#πος για να τερματ#σετε κ#–ποιο ####(8). Αυτ# συμβα#νει, δι#τι οι εντολ#ς που χρησιμοποιο#νται συν#θως για να τερματ#σουν με ασφ#λεια #να σ#στημα, δεν μπορο#ν να χρησιμοποιηθο#ν μ#–σα στο περιβ#λλον εν#ς ####. Ο καλ#τερος τρ#πος για να τερματ#σετε #να #### ε#ναι με την εκτ#λεση της ακ#λουθης εντολ#ς μ#σα απ# το #διο το #### # με χρ#ση του βοηθητικο# προγρ#μματος #####(8) #ξω απ# αυτ#:

```
# sh -/etc/rc.shutdown
```

Περισσ#τερες πληροφορ#ες σχετικ# με αυτ# τη διαδικασ#α μπορε#τε να βρε#τε στη σελ#δα βοηθε#ας του ####(8)

16.5. Λεπτομερ#ς Ρ#θμιση και Διαχε#ριση

Υπ#ρχουν αρκετ#ς επιλογ#ς που μπορο#ν να εφαρμοστο#ν σε #να ####, καθ#ς και δι#φοροι τρ#ποι για να συνδυαστε# #να σ#στημα ####### με ##### προκειμ#νου να παρ#γουν εφαρμογ#ς υψηλ#τερου επιπ#δου. Η εν#τητα αυτ# παρουσι#ζει:

- Μερικ#ς απ# τις διαθ#σιμες επιλογ#ς για την ρ#θμιση της συμπεριφορ#ς και των περιορισμ#ν ασφαλε#ας που υλοποιο#νται απ# την εγκατ#σταση εν#ς ####.
- Μερικ#ς εφαρμογ#ς υψηλο# επιπ#δου για τη διαχε#ριση #####, οι οπο#ες ε#ναι διαθ#σιμες μ#σω της συλλογ#ς των ##### του ####### και μπορο#ν να χρησι–μοποιηθο#ν στην υλοπο#ηση ολοκληρωμ#νων λ#σεων με τη χρ#ση #####.

16.5.1. Εργαλε#α Συστ#ματος του ####### για τη Ρ#θμιση

Λεπτομερ#ς ρ#θμιση εν#ς #### γ#νεται κατ# κ#ριο λ#γο μ#σω των μεταβλητ#ν του ######(8). Υπ#ρχει #να ειδικ# ####### του ###### το οπο#ο αποτελε# τη β#ση για την οργ#νωση #λων των σχετικ#ν επιλογ#ν: πρ#κειται για την ιεραρχ#α επιλογ#ν πυρ#να security.jail.*. Παρακ#τω θα βρε#τε μια λ#στα με τα κ#ρια ###### που σχετ#ζονται με κ#ποιο #### καθ#ς και τις προεπιλεγμ#νες τιμ#ς τους. Τα ον#ματα μ#λλον εξηγο#ν απ# μ#να τους την αντ#στοιχη λειτουργ#α, αλλ# για περισσ#τερες πληροφορ#ες μπορε#τε να δε#τε τις σελ#δες βο#θειας των ####(8) και ######(8).

- security.jail.set_hostname_allowed: 1
- security.jail.socket_unixiproute_only: 1
- security.jail.sysvipc_allowed: 0
- security.jail.enforce_statfs: 2
- security.jail.allow_raw_sockets: 0
- security.jail.chflags_allowed: 0
- security.jail.jailed: 0

Οι μεταβλητ#ς αυτ#ς μπορο#ν να χρησιμοποιηθο#ν απ# τον διαχειριστ# του *host system* προκειμ#νου να προσθ#σει # να αφαιρ#σει περιορισμο#ς οι οπο#οι υπ#ρχουν αρχικ# στον χρ#στη root. Υπ#ρχουν #μως και κ#ποιοι περιορισμο# οι οπο#οι δεν μπορο#ν να αφαιρεθο#ν. Ο χρ#στης root δεν επιτρ#πεται να προσαρτ# # να απο# προσαρτ# συστ#ματα αρχε#ων μ#σα απ# #να ####(8). Ο root μ#σα σε #να #### δεν επιτρ#πεται να φορτ#σει # να αποφορτ#σει τους καν#νες (########) του #####(8), το ########, και δι#φορες #λλες εργασ#ες διαχε#ρισης οι οπο#ες χρει#ζονται τροποπο#ηση των δεδομ#νων του πυρ#να, #πως για παρ#δειγμα ο ορισμ#ς του securelevel του πυρ#να.

Το βασικ# σ#στημα του ####### περι#χει τα βασικ# εργαλε#α για τη προβολ# πληροφορι#ν σχετικ# με τα ενεργ# #####, και επ#σης για την αν#θεση συγκεκριμ#νων εντολ#ν διαχε#ρισης σε κ#ποιο ####. Οι εντολ#ς ###(8) και #####(8) αποτελο#ν μ#ρος του βασικο# συστ#ματος του #######, και μπορο#ν να χρησιμοποιηθο#ν για να τις παρακ#τω απλ#ς εργασ#ες:

- Προβολ# λ#στας των ενεργ#ν ##### και τον αντ#στοιχων χαρακτηριστικ#ν τους # #### ########## (###), διε#θυνση ##, ######## και ####.
- Προσκ#λληση σε κ#ποιο ενεργ# ####, απ# το #### ######, και εκτ#λεση κ#ποιας εντολ#ς μ#σα στο #### # εκτ#λεση εργασι#ν διαχε#ρισης μ#σα στο ####. Κ#τι τ#τοιο ε#ναι ιδια#τερα χρ#σιμο #ταν ο χρ#στης root επιθυμε# να τερματ#σει με

ασφ#λεια κ#ποιο ####. Μπορε# επ#σης να χρησιμοποιηθε# η εντολ# #####(8) για την εκτ#λεση κ#ποιου ##### μ#σα στο #### προκειμ#νου να εκτελεστο#ν εργασ#ες διαχε#ρισης, για παρ#δειγμα:

```
# jexec 1 tcsh
```

16.5.2. Εργαλε#α Διαχε#ρισης Υψηλο# Επιπ#δου στη Συλλογ# ##### του

Αν#μεσα στις δι#φορες εφαρμογ#ς τρ#των κατασκευαστ#ν για τη διαχε#ριση των #####, #να απ# τα ποιο ολοκληρωμ#να και χρ#σιμα πακ#τα ε#ναι το ########/#########. Αποτελε# #να σ#νολο μικρ#ν εφαρμογ#ν οι οπο#ες συνεισφ#ρουν στη διαχε#ριση του ####(8). Για περισσ#τερες πληροφορ#ες, δε#τε στον δικτυακ# του τ#πο.

16.6. Εφαρμογ# των

16.6.1. #######

Συνεισφορ# του *Daniel Gerzo.*

Η εν#τητα αυτ# ε#ναι βασισμ#νη στην ιδ#α που παρουσι#στηκε αρχικ# απ# τον ##### #. #. ####### στο http://simon.nitro.dk/service-jails.html, καθ#ς και σε #να ανανεωμ#–νο #ρθρο του ### ### <locals@gmail.com>. Στην εν#τητα αυτ# θα σας δε#ξουμε πως να στ#σετε #να σ#στημα ####### το οπο#ο να διαθ#τει #να επιπλ#ον επ#πεδο ασφ#–λειας, με τη χρ#ση του ####(8). Υποθ#τουμε #τι το σ#στημα τρ#χει τουλ#χιστον ######_6_0 και #τι #χετε κατανο#σει #λες τις προηγο#μενες πληροφορ#ες του κε–φαλα#ου.

16.6.1.1. Σχεδιασμ#ς

#να απ# τα σημαντικ#τερα προβλ#ματα με τα ##### ε#ναι η διαχε#ριση της διαδι–κασ#ας αναβαθμ#σεων. Αυτ# τε#νει να ε#ναι πρ#βλημα δι#τι το κ#θε #### πρ#πει να δημιουργηθε# απ# την αρχ# σε κ#θε αναβ#θμιση. Συν#θως δεν ε#ναι πρ#βλη–μα αν #χετε #να μ#νο ####, μια και πρ#κειται για σχετικ# απλ# διαδικασ#α, αλλ# γ#νεται κουραστικ# και χρονοβ#ρα αν #χετε πολλ# #####.

Προειδοπο#ηση

Οι παρακ#τω ρυθμ#σεις προ#ποθ#τουν εμπειρ#α με το ####### και τη χρ#ση των δι#φορων χαρακτηριστικ#ν του. Ε#ν τα πα–ρακ#τω β#ματα σας φα#νονται πολ# περ#πλοκα, ε#ναι καλ#–τερα να ρ#ξετε μια ματι# σε κ#τι ποιο απλ# #πως το ########/######, το οπο#ο παρ#χει #ναν ευκολ#τερο τρ#πο διαχε#ρισης

των ##### του ####### και δεν ε#ναι τ#σο εξειδικευμ#νο #σο οι παρακ#τω ρυθμ#σεις.

Η ιδ#α αυτ# #χει παρουσιαστε# για να λ#σει τ#τοιου ε#δους προβλ#ματα, με την βο#θεια της κοιν#ς χρ#σης #σο το δυνατ#ν περισσ#τερων αρχε#ων μεταξ# των #####, με #ναν ασφαλ# #μως τρ#πο # χρησιμοποι#ντας προσαρτ#σεις τ#που #####_######(8) και μ#νο για αν#γνωση (#### ####) #τσι #στε η αναβ#θμιση να ε#ναι ευκολ#τερη, και η χρ#ση μεμονωμ#νων ##### για κ#θε υπηρεσ#α να καθ#–σταται επιθυμητ#. Επιπλ#ον, παρ#χει #ναν απλ# τρ#πο για να προσθ#σετε και να αφαιρ#σετε ##### #πως επ#σης και να τα αναβαθμ#σετε.

Σημε#ωση

Παραδε#γματα υπηρεσι#ν τ#τοιου τ#που: #νας #### ######, #νας ### ######, #νας #### ######, κλπ.

Οι στ#χοι των παρακ#τω ρυθμ#σεων ε#ναι:

- Δημιουργ#α απλ#ν και κατανοητ#ν #####. Αυτ# σημα#νει #τι δεν θα τρ#ξουμε #να πλ#ρες ############ σε κ#θε ####.
- Ε#κολη προσθ#κη και διαγραφ# #####.
- Ε#κολη αναβ#θμιση υπαρχ#ντων #####.
- Δυνατ#τητα δημιουργ#ας προσαρμοσμ#νου τμ#ματος του #######.
- #σο περισσ#τερη ασφ#λεια ε#ναι δυνατ#ν, με ελαχιστοπο#ηση της πιθαν#τητας κακ#βουλης χρ#σης.
- Εξοικον#μηση χ#ρου και ######.

#πως #χουμε #δη πει, ο σχεδιασμ#ς αυτ#ς εξαρτ#ται ιδια#τερα απ# την #παρξη ενι#ς αρχικο# ######## στο οπο#ο δεν επιτρ#πεται η εγγραφ# δεδομ#νων (γνωστ# ως ######) και το οπο#ο πρ#πει να #χει προσαρτηθε# σε κ#θε ####, #πως επ#σης και στην #παρξη για κ#θε #### μιας συσκευ#ς που να επιτρ#πει τ#σο την αν#γνω–ση #σο και την εγγραφ#. Μια τ#τοια συσκευ# μπορε# να ε#ναι κ#ποιος ξεχωριστ#ς φυσικ#ς δ#σκος, μια κατ#τμηση, # κ#ποια συσκευ# ##### ##(4). Στο παρακ#τω πα–ρ#δειγμα, θα χρησιμοποι#σουμε προσαρτ#σεις τ#που ###### στις οπο#ες θα επι–τρ#πεται εγγραφ# και αν#γνωση.

Η δομ# του συστ#ματος αρχε#ων περιγρ#φεται στην παρακ#τω λ#στα:

- Κ#θε #### θα προσαρτ#ται κ#τω απ# τον κατ#λογο /home/j.

- Το /home/j/mroot ε#ναι το ######## για το κ#θε #### και η κατ#τμηση μ#νο αν#γνω–σης για #λα τα #####.
- Θα δημιουργηθε# #νας κεν#ς κατ#λογος για κ#θε #### κ#τω απ# τον κατ#λογο /home/j.
- Κ#θε #### θα #χει #ναν κατ#λογο /s, ο οπο#ος θα ε#ναι σ#νδεσμος προς το εγγρ#–ψιμο μ#ρος του συστ#ματος.
- Κ#θε #### θα #χει το δικ# εγγρ#ψιμο μ#ρος το οπο#ο θα βασ#ζεται στο /home/j/skel.
- Κ#θε ######### (το εγγρ#ψιμο μ#ρος κ#θε ####) θα πρ#πει να δημιουργηθε# στον κατ#λογο /home/js.

Σημε#ωση

#λα αυτ# προ#ποθ#τουν #τι τα ##### βρ#σκονται κ#τω απ# τον κατ#λογο /home. Αυτ# β#βαια μπορε# να αλλ#ξει σε οτιδ#ποτε εσε#ς θ#λετε, αλλ# θα επηρε#σει #λα τα παρακ#τω παραδε#γ–ματα.

16.6.1.2. Δημιουργ#ντας το

Η εν#τητα αυτ# θα περιγρ#ψει τα β#ματα που χρει#ζονται προκειμ#νου να δη–μιουργ#σετε το πρωταρχικ# ######## το οπο#ο θα περι#χει το τμ#μα των ##### που ε#ναι μ#νο για αν#γνωση.

Ε#ναι π#ντοτε καλ# ιδ#α να αναβαθμ#ζετε το ####### στη τελευτα#α #κδοση # #######. Για το σκοπ# αυτ#, διαβ#στε το αντ#στοιχο κεφ#λαιο στο Εγχειρ#διο. Στη περ#πτωση που η αναβ#θμιση δεν ε#ναι εφικτ#, θα χρειαστε#τε ########## για να μπορ#σετε να συνεχ#σετε. Επιπλ#ον θα χρειαστε#τε το πακ#το ########/#####. Θα χρησιμοποι#σουμε το βοηθητικ# πρ#γραμμα ########(8) για να κατεβ#σουμε τη συλλογ# των #####. Για τους νεο#εισερχ#μενους, συν#σταται η αν#γνωση του κεφαλα#ου για το ######## στο Εγχειρ#διο του #######.

1. Αρχικ#, δημιουργ#στε μια δομ# καταλ#γων για το σ#στημα αρχε#ων το οπο#ο θα ε#ναι μ#νο για αν#γνωση, και το οπο#ο θα περι#χει τα εκτελ#σιμα (########) του ####### για τα #####. Στη συν#χεια πηγα#νετε στον κατ#λογο #που βρ#σκονται τα αρχε#α πηγα#ου κ#δικα (###### ####) του ####### και εγκαταστ#στε τα αντ#στοιχα αρχε#α στο #### ########:

```
# mkdir -/home/j -/home/j/mroot
# cd -/usr/src
# make installworld DESTDIR=/home/j/mroot
```

2. Επ#μενο β#μα ε#ναι να προετοιμ#σετε τη συλλογ# των ##### του ####### για τα ##### #πως επ#σης και #να ####### ###### ####, το οπο#ο θα χρειαστε# για το ##########:

```
# cd -/home/j/mroot
# mkdir usr/ports
# portsnap --p -/home/j/mroot/usr/ports fetch extract
# cpdup -/usr/src -/home/j/mroot/usr/src
```

3. Δημιουργ#στε το σκελετ# για το τμ#μα του συστ#ματος #που προορ#ζεται για αν#γνωση και εγγραφ#:

```
# mkdir -/home/j/skel -/home/j/skel/home -/home/j/skel/usr-X11R6 -/home/j/skel/distfiles
# mv etc -/home/j/skel
# mv usr/local -/home/j/skel/usr-local
# mv tmp -/home/j/skel
# mv var -/home/j/skel
# mv root -/home/j/skel
```

4. Χρησιμοποι#στε το ########## για να εγκαταστ#σετε τα αρχε#α ρυθμ#σεων που λε#πουν. Στη συν#χεια διαγρ#ψτε #λους τους #ξτρα καταλ#γους που δη–μιουργε# το ##########:

```
# mergemaster --t -/home/j/skel/var/tmp/temproot --D -/home/j/skel --i
# cd -/home/j/skel
# rm --R bin boot lib libexec mnt proc rescue sbin sys usr dev
```

5. Τ#ρα, δημιουργ#στε συνδ#σμους απ# το σ#στημα αρχε#ων στο οπο#ο επιτρ#–πεται η εγγραφ#, προς το σ#στημα αρχε#ων που ε#ναι μ#νο για αν#γνωση. Βεβαιωθε#τε #τι οι σ#νδεσμοι #χουν δημιουργηθε# στις σωστ#ς θ#σεις s/. Η #παρξη πραγματικ#ν καταλ#γων # η δημιουργ#α καταλ#γων σε λ#θος θ#σεις θα οδηγ#σουν την εγκατ#σταση σε αποτυχ#α.

```
# cd -/home/j/mroot
# mkdir s
# ln --s s/etc etc
# ln --s s/home home
# ln --s s/root root
# ln --s -../s/usr-local usr/local
# ln --s -../s/usr-X11R6 usr/X11R6
# ln --s -../../s/distfiles usr/ports/distfiles
# ln --s s/tmp tmp
# ln --s s/var var
```

6. Σαν τελευτα#ο β#μα, δημιουργ#στε #να γενικ# αρχε#ο /home/j/skel/etc/make.conf με τα παρακ#τω δεδομ#να:

```
WRKDIRPREFIX?=  -/s/portbuild
```

#χοντας ορ#σει το WRKDIRPREFIX με αυτ#ν τον τρ#πο, θα μπορε#τε να μετα–γλωττ#σετε ##### του ####### μ#σα σε κ#θε ####. Θυμηθε#τε #τι ο κατ#λογος

των ##### ε#ναι μ#ρος του συστ#ματος αρχε#ων που #χει προσαρτηθε# μ#νο για αν#γνωση. Η προσαρμοσμ#νη διαδρομ# για το WRKDIRPREFIX επιτρ#πει την μεταγλ#ττιση των ##### στο εγγρ#ψιμο μ#ρος του κ#θε ####.

16.6.1.3. Δημιουργ#ντας

Τ#ρα που #χουμε #να ολοκληρωμ#νο ####### #### ########, μπορο#με να εγκα–ταστ#σουμε και να ρυθμ#σουμε τα ##### στο /etc/rc.conf. Το παρ#δειγμα αυτ# δε#χνει τη δημιουργ#α τρι#ν #####: ####, ###### και #####.

1. Εισ#γετε τις παρακ#τω γραμμ#ς στο αρχε#ο /etc/fstab, #στε το μ#νο για αν#γνωση ######## για τα ##### και ο εγγρ#ψιμος χ#ρος να ε#ναι διαθ#σιμα στα αντ#–στοιχα #####:

```
/home/j/mroot   -/home/j/ns     nullfs  ro  0   0
/home/j/mroot   -/home/j/mail   nullfs  ro  0   0
/home/j/mroot   -/home/j/www    nullfs  ro  0   0
/home/js/ns     -/home/j/ns/s   nullfs  rw  0   0
/home/js/mail   -/home/j/mail/s nullfs  rw  0   0
/home/js/www    -/home/j/www/s  nullfs  rw  0   0
```

Σημε#ωση

Οι κατατμ#σεις που ε#ναι σημειωμ#νες με 0 #### ###### δεν ελ#γχονται κατ# την εκκ#νηση απ# το ####(8), εν# για τις κατατμ#σεις με 0 #### ######, η ####(8) δεν θα δη–μιουργε# αντ#γραφα ασφαλε#ας. Προφαν#ς, δεν θ#λουμε το #### να ελ#γχει τις προσαρτ#σεις τ#που ######, ο#τε και το #### να κρατ# αντ#γραφα απ# τα μ#νο για αν#–γνωση ###### συστ#ματα αρχε#ων των #####. Αυτ#ς ε#–ναι και ο λ#γος που β#λαμε #0 0# στις δ#ο τελευτα#ες στ#–λες κ#θε εγγραφ#ς του fstab.

2. Ρυθμ#στε τα ##### στο /etc/rc.conf:

```
jail_enable="YES"
jail_set_hostname_allow="NO"
jail_list="ns mail www"
jail_ns_hostname="ns.example.org"
jail_ns_ip="192.168.3.17"
jail_ns_rootdir="/home/j/ns"
jail_ns_devfs_enable="YES"
jail_mail_hostname="mail.example.org"
jail_mail_ip="192.168.3.18"
jail_mail_rootdir="/home/j/mail"
```

```
jail_mail_devfs_enable="YES"
jail_www_hostname="www.example.org"
jail_www_ip="62.123.43.14"
jail_www_rootdir="/home/j/www"
jail_www_devfs_enable="YES"
```

Προειδοπο#ηση

Ο λ#γος για τον οπο#ο θ#τουμε τη μεταβλητ# jail_*name*_rootdir να δε#χνει στο /usr/home αντ# για το /home ε#ναι #τι η φυ–σικ# διαδρομ# για τον κατ#λογο /home σε μια τυπικ# εγκατ#σταση του ####### ε#ναι το /usr/home. Η μεταβλητ# jail_*name*_rootdir δεν δεν πρ#πει να δε#χνει προς διαδρομ# που περιλαμβ#νει συμβολικ# δεσμ#, διαφορετικ# τα ##### θα αρνηθο#ν να ξεκιν#σουν. Χρησιμοποι#στε το βοηθητι–κ# πρ#γραμμα ########(1) για να προσδιορ#σετε την τι–μ# που θα πρ#πει να λ#βει αυτ# η μεταβλητ#. Δε#τε το ##########07:01.#### ######## ######## για περισσ#τε–ρες πληροφορ#ες.

3. Δημιουργ#στε τα απαρα#τητα σημε#α προσαρτ#σεων για το σ#στημα αρχε#–ων μ#νο αν#γνωσης του κ#θε ####:

```
# mkdir -/home/j/ns -/home/j/mail -/home/j/www
```

4. Εγκαταστ#στε το εγγρ#ψιμο ######## μ#σα στο κ#θε ####. Προσ#ξτε εδ# τη χρ#ση του ########/#####, το οπο#ο επιβεβαι#νει #τι δημιουργε#ται το σωστ# αντ#γραφο του κ#θε καταλ#γου:

```
# mkdir -/home/js
# cpdup -/home/j/skel -/home/js/ns
# cpdup -/home/j/skel -/home/js/mail
# cpdup -/home/j/skel -/home/js/www
```

5. Σε αυτ# τη φ#ση, τα ##### #χουν δημιουργηθε# και ε#ναι #τοιμα να ξεκιν#–σουν. Προσαρτ#στε το σωστ# σ#στημα αρχε#ων για το κ#θε ####, και στη συ–ν#χεια εκκιν#στε τα, χρησιμοποι#ντας το ###### /etc/rc.d/jail:

```
# mount --a
# /etc/rc.d/jail start
```

Τα ##### θα πρ#πει τ#ρα να εκτελο#νται κανονικ#. Για να ελ#γξετε αν #χουν ξε–κιν#σει σωστ#, χρησιμοποιε#στε την εντολ# ###(8). Θα πρ#πει να δε#τε κ#τι αντ#–στοιχο με το παρακ#τω:

```
# jls
   JID  IP Address      Hostname                Path
     3  192.168.3.17    ns.example.org            -/home/j/ns
     2  192.168.3.18    mail.example.org          -/home/j/mail
     1  62.123.43.14    www.example.org             -/home/j/www
```

Σε αυτ# το σημε#ο, θα πρ#πει να μπορε#τε να συνδεθε#τε σε κ#θε ####, να προσθ#–σετε ν#ους χρ#στες # να ρυθμ#σετε υπηρεσ#ες. Η στ#λη JID δηλ#νει το χαρακτη–ριστικ# αναγνωριστικ# αριθμ# κ#θε ενεργο# ####. Χρησιμοποι#στε την παρακ#τω εντολ# προκειμ#νου να εκτελ#σετε εργασ#ες διαχε#ρισης του ####, με JID 3:

```
# jexec 3 tcsh
```

16.6.1.4. Αναβ#θμιση

Κ#ποια στιγμ#, θα χρειαστε# να αναβαθμ#σετε το σ#στημ# σας σε μια ν#α #κδο–ση του #######, ε#τε για λ#γους ασφ#λειας, ε#τε γιατ# υπ#ρχουν ν#ες δυνατ#τη–τες στην νε#τερη #κδοση οι οπο#ες ε#ναι χρ#σιμες για τα ##### που #δη #χετε. Ο τρ#πος που χρησιμοποι#σαμε για την δημιουργ#α των #####, επιτρ#πει την ε#κο–λη αναβ#θμιση τους. Επιπλ#ον, ελαχιστοποιε# το χρ#νο διακοπ#ς της λειτουργ#–ας τους, μια και θα χρειαστε# να τα σταματ#σετε μ#νο κατ# τα λ#γα τελευτα#α λεπτ#. Επ#σης, παρ#χει #ναν τρ#πο να επιστρ#ψετε σε παλαι#τερες εκδ#σεις ε#ν προκ#ψουν οποιαδ#ποτε σφ#λματα.

1. Το πρ#το β#μα ε#ναι να αναβαθμ#σετε το σ#στημα στο οπο#ο φιλοξενο#νται τα #####, με το συν#θη τρ#πο. Στη συν#χεια δημιουργ#στε #να ν#ο προσωριν# ######## κατ#λογο, μ#νο για αν#γνωση, στο /home/j/mroot2.

   ```
   # mkdir -/home/j/mroot2
   # cd -/usr/src
   # make installworld DESTDIR=/home/j/mroot2
   # cd -/home/j/mroot2
   # cpdup -/usr/src usr/src
   # mkdir s
   ```

   Το installworld δημιουργε# μερικο#ς καταλ#γους που δε χρει#ζονται, και θα πρ#–πει να διαγραφο#ν:

   ```
   # chflags --R 0 var
   # rm --R etc var root usr/local tmp
   ```

2. Δημιουργ#στε ξαν# τους συνδ#σμους για το σ#στημα αρχε#ων αν#γνωσης # εγγραφ#ς:

   ```
   # ln --s s/etc etc
   # ln --s s/root root
   # ln --s s/home home
   # ln --s -../s/usr-local usr/local
   # ln --s -../s/usr-X11R6 usr/X11R6
   # ln --s s/tmp tmp
   ```

```
# ln --s s/var var
```

3. Τ#ρα ε#ναι η σωστ# στιγμ# για να σταματ#σετε τα #####:

```
# /etc/rc.d/jail stop
```

4. Αποπροσαρτ#στε τα αρχικ# συστ#ματα αρχε#ων:

```
# umount -/home/j/ns/s
# umount -/home/j/ns
# umount -/home/j/mail/s
# umount -/home/j/mail
# umount -/home/j/www/s
# umount -/home/j/www
```

Σημε#ωση

Τα συστ#ματα αρχε#ων αν#γνωσης # εγγραφ#ς ε#ναι προ–σαρτημ#να στο σ#στημα αρχε#ων μ#νο αν#γνωσης (/s) και πρ#πει να ε#ναι τα πρ#τα που θα αποπροσαρτηθο#ν.

5. Μετακιν#στε τον παλι# μ#νο για αν#γνωση κατ#λογο, και αντικαταστ#στε τον με τον καινο#ργιο. Ο παλι#ς θα παραμε#νει ως αντ#γραφο ασφαλε#ας του πα–λιο# συστ#ματος σε περ#πτωση προβλ#ματος. Ο τρ#πος ονομασ#ας που ακο–λουθ#σαμε εδ# αντιστοιχε# στη χρονικ# στιγμ# δημιουργ#ας του ν#ου συστ#–ματος αρχε#ων μ#νο αν#γνωσης. Μετακιν#στε την αρχικ# συλλογ# των ##### του ####### στο ν#ο σ#στημα, αρχε#ων προκειμ#νου να εξοικονομ#σετε χ#ρο και ######:

```
# cd -/home/j
# mv mroot mroot.20060601
# mv mroot2 mroot
# mv mroot.20060601/usr/ports mroot/usr
```

6. Σε αυτ# το σημε#ο το μ#νο για αν#γνωση ######## ε#ναι #τοιμο, οπ#τε το μ#νο που απομ#νει ε#ναι να προσαρτ#σετε ξαν# τα συστ#ματα αρχε#ων και να ξεκιν#σετε τα #####:

```
# mount --a
# /etc/rc.d/jail start
```

Χρησιμοποιε#τε την εντολ# ###(8) για να ελ#γξετε ε#ν τα ##### ξεκ#νησαν σωστ#. Μην ξεχ#σετε να εκτελ#σετε το ########## για το κ#θε ####. Θα χρειαστε# να αναβαθμ#σετε τ#σο τα αρχε#α ρυθμ#σεων, #σο και τα ##.# #######.

Κεφ#λαιο 17. Υποχρεωτικ#ς #λεγχος Πρ#σβασης

Γρ#φτηκε απ# τον *Tom Rhodes.*

17.1. Σ#νοψη

Το ####### 5.# εισ#γαγε ν#ες επεκτ#σεις ασφαλε#ας απ# το ########## #######, που βασ#ζονται στο προσχ#διο #####®.1#. Δ#ο απ# τους πιο σημαντικο#ς ν#ους μηχανισμο#ς ασφαλε#ας, ε#ναι οι Λ#στες Ελ#γχου Πρ#σβασης (###### ####### #####, ####) στο σ#στημα αρχε#ων και ο Υποχρεωτικ#ς #λεγχος Πρ#σβασης (######### ###### #######, ###). Ο Υποχρεωτικ#ς #λεγχος Πρ#σβασης δ#νει την δυνατ#τητας φ#ρτωσης αρθρωμ#των (#######) ελ#γχου τα οπο#α υλοποιο#ν ν#ες πολιτικ#ς ασφαλε#ας. Μερικ# παρ#χουν προστασ#α σε #να στεν# υποσ#νολο του συστ#ματος, ενδυναμ#νοντας την ασφ#λεια μιας συγκεκριμ#νης υπηρεσ#ας. #λλα παρ#χουν συνοπτικ# ασφ#λεια προς #λες τις υπηρεσ#ες και το σ#στημα. Ο #λεγχος ονομ#ζεται υποχρεωτικ#ς απ# το γεγον#ς #τι η επιβολ# γ#νεται απ# τους διαχειρι–στ#ς και το σ#στημα, και δεν αφ#νεται στη διακριτικ# ευχ#ρεια των χρηστ#ν #πως γ#νεται με το διακριτικ# #λεγχο πρ#σβασης (############# ###### #######, ###, τις τυποποιημ#νες #δειες αρχε#ων και ### του ###### # στο #######).

Το κεφ#λαιο αυτ# εστι#ζει στο πλα#σιο του Υποχρεωτικο# Ελ#γχου Πρ#σβασης (### #########), και σε #να σ#νολο πρ#σθετων αρθρωμ#των για πολιτικ#ς ασφ#–λειας, που ενεργοποιο#ν δι#φορους μηχανισμο#ς ασφ#λειας.

Αφο# διαβ#σετε αυτ# το κεφ#λαιο, θα ξ#ρετε:

- Τι ### αρθρ#ματα πολιτικ#ν ασφαλε#ας περιλαμβ#νονται αυτ# τη στιγμ# στο ####### και τους σχετικο#ς μηχανισμο#ς τους.

- Τι υλοποιο#ν τα ### αρθρ#ματα πολιτικ#ν ασφαλε#ας καθ#ς και τη διαφορ# με–ταξ# μια χαρακτηρισμ#νης (#######) και μη χαρακτηρισμ#νης (###########) πολιτικ#ς.

- Πως να ρυθμ#σετε αποδοτικ# #να σ#στημα για χρ#ση του πλαισ#ου λειτουργι#ν ###.

- Πως να ρυθμ#σετε τα διαφορετικ# αρθρ#ματα πολιτικ#ν ασφ#λειας τα οπο#α περιλαμβ#νονται στο πλα#σιο λειτουργι#ν ### .

- Πως να υλοποι#σετε #να πιο ασφαλ#ς περιβ#λλον, χρησιμοποι#ντας το πλα#σιο λειτουργι#ν ### και τα παραδε#γματα που φα#νονται.

- Πως να ελ#γξετε τη ρ#θμιση του ### για να εξασφαλ#σετε #τι #χει γ#νει σωστ# υλοπο#ηση του πλαισ#ου λειτουργι#ν.

Πριν διαβ#σετε αυτ# το κεφ#λαιο, θα πρ#πει:

- Να κατανοε#τε τις βασικ#ς #ννοιες του ####® και του #######. (Κεφ#λαιο 4, Βασικ#ς #ννοιες στο *UNIX*®).
- Να ε#στε εξοικειωμ#νος με τις βασικ#ς #ννοιες της ρ#θμισης και μεταγλ#ττισης του πυρ#να (Κεφ#λαιο 9, Ρυθμ#ζοντας τον Πυρ#να του *FreeBSD*).
- Να #χετε κ#ποια εξοικε#ωση με την ασφ#λεια και πως αυτ# σχετ#ζεται με το ####### (Κεφ#λαιο 15, Ασφ#λεια).

Προειδοπο#ηση

Η κακ# χρ#ση των πληροφορι#ν που παρ#χονται εδ# μπορε# να προκαλ#σει απ#λεια πρ#σβασης στο σ#στημα, εκνευρισμ# στους χρ#στες # αδυναμ#α πρ#σβασης στις υπηρεσ#ες που παρ#χονται απ# το X11. Ακ#μα πιο σημαντικ# ε#ναι #τι δεν πρ#πει να βασ#ζεστε στο ### για την πλ#ρη ασφ#λιση εν#ς συ–στ#ματος. Το πλα#σιο λειτουργι#ν ### παρ#χει απλ#ς επιπλ#–ον υποστ#ριξη σε μια υπ#ρχουσα πολιτικ# ασφαλε#ας. Χωρ#ς σωστ#ς πρακτικ#ς και τακτικο#ς ελ#γχους ασφαλε#ας, το σ#–στημα δεν θα ε#ναι ποτ# απ#λυτα ασφαλ#ς.

Θα πρ#πει επ#σης να σημειωθε# #τι τα παραδε#γματα που πε–ρι#χονται σε αυτ# το κεφ#λαιο ε#ναι ακριβ#ς και μ#νο αυτ#: παραδε#γματα. Δεν συν#σταται να χρησιμοποιηθο#ν ακριβ#ς αυτ#ς οι ρυθμ#σεις σε #να σ#στημα παραγωγ#ς. Η υλοπο#ηση των δι#φορων αρθρωμ#των πολιτικ#ν ασφαλε#ας απαιτε# αρ–κετ# σκ#ψη και δοκιμ#ς. Αν δεν κατανοε#τε την ακριβ# λει–τουργ#α τους, μπορε# να βρεθε#τε στη θ#ση να ελ#γχετε ξα–ν# ολ#κληρο το σ#στημα και να αλλ#ζετε ρυθμ#σεις σε πολλ# αρχε#α και καταλ#γους.

17.1.1. Τι δεν Περιλαμβ#νεται στο Κεφ#λαιο

Το κεφ#λαιο αυτ# καλ#πτει μια ευρε#α περιοχ# προβλημ#των ασφαλε#ας που σχε–τ#ζονται με το πλα#σιο λειτουργι#ν ###. Δεν θα καλυφθε# η αν#πτυξη ν#ων αρ–θρωμ#των πολιτικ#ν ασφαλε#ας ###. #νας αριθμ#ς απ# αρθρ#ματα που περιλαμ–β#νονται στο πλα#σιο ###, #χουν ειδικ# χαρακτηριστικ# που παρ#χονται τ#σο για δοκιμ#ς #σο και για αν#πτυξη ν#ων αρθρωμ#των. Αυτ# περιλαμβ#νουν τα ###_####(4), ###_####(4) και ###_####(4). Για περισσ#τερες πληροφορ#ες σχετικ#

με αυτ# τα αρθρ#ματα και τους δι#φορους μηχανισμο#ς που παρ#χουν, παρακα–λο#με ανατρ#ξτε στις αντ#στοιχες σελ#δες ######.

17.2. ### ##### ## ####

#######, # ### ### ##### #### ## #########. #### #### ######## ##### ## ### ######### #### ### ##### ### ##### ### ###### ############ ## ### ##### ### ###########.

- *compartment*: # ########### ## # ### ## ######## ### #### ## ## ########### ## #########, ##### ##### ### ##### ######## ###### ## ######## ########## ## # ######. ####, # ########### ########## # ########, #### ## # #### #####, ##########, #######, ## #####. ##### ############, ## ## ######## ## ######### # ############ ######## ######.

- *high water mark*: # #### ##### #### ###### ## ### ##### ####### ### ####### ## ######## ###### ### ### ######## ## ######### ###### ##### ###########. ## #### #####, ### ######## ##### ## ######## ##### ### ####### ## ########. #########, ### ####### ### ######### #### ### #### # ###### ### ####, ### ### ########## ## ######## ### ############.

- *integrity*: #########, ## # ### #######, ## ### ##### ## ##### ##### ### ## ###### ## ####. ## ### ######### ## ### #### ## ########, ## #### ### ####### ## ##### #### ####.

- *label*: # ##### ## # ######## ######### ##### ### ## ####### ## #####, ###########, ## ##### ##### ## ### ######. ## ##### ## ########## # ############### #####; #### # ##### ## ###### ## # #### ## ######### ### ######## ########## ### #### ######## #### ### #### #### ###### ###### ## #####, #####, #########, ###. #### # ####### ######## #######. ### ####### ### ############## ## ##### ###### ####### ## ### ###### #############: ##### #### ######## ##### ##### # ##### ## ############ ### ######### ## ####### ## ## ######, ##### ######## ##### ### ###### ## #### ##### ### ######.

- *level*: ### ######### ## ######### ####### ## # ######## #########. ## ### ##### #########, ### ######## ## ########## ## ####### ## ####.

- *low water mark*: # ### ##### #### ###### ## ### ##### ####### ######## ## ### ######## ###### ### ### ####### ## ######### ########## ##### ## #### ######. ## #### #####, ### ######## ######## ##### ## ### #### ## ######## ##### ### ####### ## ########. ### #### ######## ###### ###### ## ####### ## ### #### ## ###_#####(4).

- *multilabel*: ### multilabel ######## ## # #### ###### ###### ##### ### ## ### ## ###### #### #### ##### ### ######(8) #######, ###### ### #### ######### ##### ### #####(5) ####, ## ###### ### ######## ## # ### #### ######. #### ###### ####

#######. #### ###### #### ######## ## ######## ###### ######## ##### ######## ########.

- *object*: ## ###### ## ###### ###### ## ## ###### ######## ##### ########## ##### ##### ### ######### ## # *subject*. #### ######## ##########, #####, ######, #######, #########, ######, ######## ########, ######## ## ### ##### #### #######/###### ######. #########, ## ###### ## # #### ######### ## # ###### ########; ###### ## ## *object* ########## ##### ###### ## ### ####.

- *policy*: # ########## ## ##### ##### ######## ### ########## ### ## ## ########. # *policy* ######## ######### ### ######## ##### ### ## ## ########. #### ######## #### ######## ### #### *policy* ## #### ######## ## # *security policy*; #.#. # ########## ## ##### ##### #### ######## ### #### ## #### ### ########## ### ###### #### #### #### ###### ## #### #### ### ##########.

- *sensitivity*: ######## #### #### ########## ###. # ########## ##### ## # #### #### ## ######## ### ######### ## ###### ### #### ###### ##. ## ### ########## ##### #########, ## #### ### ########## ## ### #######, ## ############### ## ### ####.

- *single label*: # ###### ##### ## #### ### ###### #### ###### #### ### ##### ## ######## ###### ######## #### ### #### ## ####. #### # #### ###### ### #### ###, ##### ## ### #### #### ### multilabel ###### ## ### ###, ### ##### #### ######## ## ### #### ##### ########.

- *subject*: # ######## ## ### ###### ###### #### ###### ########## ## #### ######## *objects*; #.#. # ####, #### #########, ###### ########, ###. ## ########, #### ## ###### ###### # ###### ###### ## # ######## ## ###### ## # ####.

17.3. ########## ##

####, ######## ### ### ### ######### ######## ### ######## ## ### ###### ## # #####. ### ######## ######## ###### ######## ######## ## ### ### ######### ##### ## #### ## ######## ### ######## ### #### ########, ##### ##### #### ######### ######## ##### ### ########, ### ####. ######## ### #### ### ## ### ###### ######## ## ## ##### #### ########, ## ######## ######## ######## ###### ######## ## # #### ### # ############## ######## ###########. ## # ###### ######## ######## ###########, ######## ###### ######## ### ## ###### ## #### ######## ## #####. #### ## ######### ## # ######### ######, ##### ######### ######## ######## ## # ###### #### ## #### #### ### ######## ########. ### #### ######## ## ############### ######## ## ##### ## ######## #### ###### ######, ######## ######## ###### ######## #### ## ####, ###.

#########; ### ########, ### ######## ## #### ### ###### #####

####. ### ######### ## ####### ### ######## ######## ### ######## ### ####### ########## ## ### ###### ## #### ## ##### ########## ## ######. # #### ############## ##### ######## ### ####### ######## ############ ### ########## ######### ### ####### ######## ###### ####### ####### ## ### #########.

####; ### #### #########, ######## ### ####### #### #### ###### ### ########## ## ### ###### ##### ######## ## ### ######## ######## ###### #######; ### #### ##### ####### ## ### ### ###### ##### ### ## ### ##### ## ### ###### ##############.

#######. #### ############ ### #### ## ##### ###### ####### #### ### #######; ## ##### #####, ### ###_#######(4), ###_#####(4) ### #### ###_####(4) ###### ####### ##### #### #### ######## ######. ## ##### #####, ###### ############### ## #### ###### ####### ##### ## ########. ###### ####### #### ## ###_###########(4) ### ###_###(4) ##### ### #### #######.

#############. ####### #### ####### ##### ###### ## ######### ###### ## ########## ######## ## ###(1) ## ###### ### ####### ## ### ########. ### ###_#######(4) ##### ## ### ###### ###### ## ###### ### ##### ##########. ### #### ###### ## #### ## ### #### ## #### #######? ###### ### ###### ## ####### ########## ## ######## #### ##### ###### ## ######## #####? ## ###### ## ##### #### ## ####### ###### ## ######## ##### ## ####### ####### ####### ## ##########?

####, ###### ## ####### ##### ## ########## ############ ## #### #####, ### ### ## ######. ### ## #######, # ##### ########## #### ##### ## ###### ### #### ####### ###### ## ###########. ########## ## ####### # ##### ### ## ######### ## ###### ####### ####### ## ########## ## ####### #. ### #### ##### #### ## ###### ####### ####### ## ########## ## ####### #; #### ## ##### # ######### ######. ##### ### ######### ######## ###### ####### ######## ## ### ### #########; ##### ##### ## ####### #### ##### ###### ### #### ##### ###### ## ### ########### ##### ####### #### ## ########### #######.

####, #### ######## ###### ###### ### # ###### ### ## ####### #### ### ####### ######## ## # ######. ###### ######### ###### ## ##### ## # #### ####### ### ######## ######. ## #### #####, ### ####### ###### ### #### ## ## ####### ### ############## ## ### ######. ############## ### ######### ######## ###### ####### ####### ## ### ### ######### #### #### ############## ###### ### #### ######## ### ##### ##########.

#########;
########
#######:

```
options MAC
```

#########.

> ⚠
>
> ## Προσοχ#
>
> ##### ### ####### ###### ##### ### ### ###### ####### ##### #### #### ### ## ##### #### ### ######, ## ## ######## ## #### ### ###### ### ## ### ####### ### ####. ############ ### ## #### #### ############ # ########, #### #### ## ##### ## ####### ##### ########## ###### ### ## ### ######. ### ####### ## ###### #### ## # ######## ############ ###### ## ########## ##### ### ############## ## ### ######## ###### ## #### #### ####### #######.

17.4. ############# ###

######.

#####, ### #### #### ## #### ## ########## #### ## ##, #######, #### ## ##### ####. ### ########## ######### ## ## ###### ###### ## ### ###### ###### ######, ### #### ###### ####### ######### ##### ########## ## ######### ####. ## ########## ########## ### ## #### ## #############, ## ### ######### ## ########## ### ############, ### ###### #### ## ### ########## ### #######, #########, ######## ## ### ######.

######. #### #### ########, ### ##### ## ###### ######## ### ########## ######### ## #### # ########; ## ##### ######, ### ###### ### ## ######### ## #### ## # ###### #### ###, ###.

########, ####### ### ##### ## biba/low ## # #### #### ######### # ##### ########## ## ### #### ######## ###### ######, #### # ##### ## #####.

######. ##### ### ### ###, ####, ### ##### ######. ######## #### ####### ###### ####### ## # ######### ###### #### #### ###### ######,

#######, ### ##### ##### #### ### ### ####### ## ###### ## ## ######## ## ##########, ### ### #### ##### #### ####### ### ####### ####### ######### ## ### #### ### ### ###### #######.

############, #### ### ##### ### ## #### ## #######. #### #### ####### ### ### ## ###### ########## ###### ### ###### ###### ### ## #### ############ ### ## ### #### ## ########. ##### ### # ### ##### ##### ######## ###### ### ## ### ## ####### ## ######## ## ### #### ######. ### ##### #####, ### multilabel ###### ### ## ###### ## ######(8).

###, # ####### ##### ### ## ### ## ######## ### ####### ##### ## ############ #######. #### ####### ##### ## #### ## ######### ## #### ########## #### ######### ###### ## ###, ############## #### ########## ###### ## #### ##### ## # ###### ##### #####.

######.

Hey wait, this is similar to DAC! I thought MAC gave control strictly to the administrator. #### ######### ##### ##### ####, ## #### ###### ## root ## ### ### ## ####### ### ### ########## ### ######## ## #### ##### ### ###### ## ### ########## ##########/###### ######. ####, #### ###### ####### ### ######## ### root #### ## ####. ##### ####### #### ####### #### #### ## ######## ## ### #####, ### root ### ###### ## ###### ### ######## ## ### ####. #### ## ### ##########/########## ##### ####### ## ######## #### ## #### ### ###.

17.4.1. #####

######### ### ####### ## ##### ###### ###### ############# #### ## ######### ##### ### #### ###### #########. ##### ######## ####### # ###### ######### ### ###### ## ####### ############# ## ### ############ ### ############ ## ### #############.

#######(8) ### #######(8) #########. ### setfmac ####### ## #### ## ### ### ###### ## ###### ####### ##### ### setpmac ####### ## #### ## ### ### ###### ## ###### ########. #######:

```
# setfmac biba/high test
```

#####, # ###### #### ## ########. ### #### #### ##### ######## ### ### ######### ## #### ## ##### ########; ######### ## ### #####(1) ### #####(8) ########. ## #### ##### #### ##### ### ## # ########## ###### ### ## ####### ######## #### ### ##### ## ###### ### ## ######## ##

##########.[1] ### ###### ############ ### ### ### ######## ######## ## ######## ####:

```
# setfmac biba/high test
Permission denied
# setpmac biba/low setfmac biba/high test
# getfmac test
test: biba/high
```

#####, setpmac ### ## #### ## ######## ### ###### ######## ######## ## ######### # ######### ##### ## ### ######## ########. ### getpmac ######## ## ######## #### #### ######### ######## #########, #### ## ########: ######## ## ##### # ######## ## ## ##### ## # ######## ### ##### ## ######### ########. ## ##### ######## ## ########## # #### ### ## ##### ######, ######## ## ### ##### ## ### ###### ###### ########, ### ######### ### ######### ##### #### ## ######### ## ### mac_set_link ########.

17.4.1.1. ###### #####

###_####(4), ###_###(4) ### ###_#####(4) ###### ########, ### ######## ## ###### ###### ###### ## ########. ##### #### ### #### ## ####, ##### ### ###, #### ######## ## # ##### ########## ## #### ##### ###### ########:

- ### low ##### ## ########## ### ###### ##### ######## ## ###### ## ######## ### ####. ######## #### ## ######## ## ######## #### ##### ##### ###### ## ######## ## ######## ###### ####.
- ### equal ##### ###### #### ## ###### ## ######## ########## ## ## ###### #### ### ######.
- ### high ##### ###### ## ###### ## ######## ### ######## ######## ########.

######, #### ## ##### ######## #### ######## # ######### ########## #### #########. ######## ### ###### ###### ##### #### ######## ######## ### ###### ## ##### ######## ##### ###############.

17.4.1.1.1. ######## #####

######## ##### ###### ### #### ### comparison:compartment+compartment; #### ### #########:

```
biba/10:2+3+6(5:2+3-20:2+3+4+5+6)
```

[1]##### ########## ### ######## ######### #########. ### #########, ### ##### ### ### ## ###### ## ### ##### ########## ## ######## ### #######, ### ######## ### ### ###### ## ### ## ##### #####. # ######### ###### ##### ### ##### ### ######## ## ######## ### ####, ##### ######## ## # ######## ## ### ####, # ######## ## ### ########, ## # ######## ## ### ######### ##### ###. ### ########: # #### ######## ## ### ########## ##### ## ###### ### ##### ## # #### ########## #####. ## ######## # #### ######## ## ### ########## ##### ## ###### ### ##### ## # ### ######### #### ## # #### ######### #####.

##:

######/###### 10# :############## 2, 3 ### 6#: (###### 5 ...#)

#######, ### ##### ##### ##### ## ########## ### ########## ###### #### ########## #############, ### ###### ##### ## ### ### ##### ### ### #### ### ## ### #### #####. ## #### ############## ##### ######## #### ### ## ####; ######, #### ####### ### #### ######## ##############.

#######, #### #### #### #### # ####### #####/############ ## ####### ## ###### ######## ## #### ####### ### ##### ## ######### ###### ## ### ######, ### ####### #########, ##### #### ### #### ### ###### #######.

##########, ## ##### # ####### ######### ## ######, ### ###### ######### ### #######, ####### ######### ### #####, ## #### ######## #### #####. ### ##### ######### #### ###### #### ### ### ###### ### #####. ### ## ### ########### #### ###### ## ####, ### #### ###### ## # ### ## ############, ##### ## #####, #### ##### ########## ## ########, ### ####### #### #### # ### ## ############. ##### ### #### ## ###### ##### ###### ##### su ## setpmac ## ##### ## ###### ####### ## # ########## #### ##### #### ### ### ##########.

17.4.1.2. ##### ### #####

######. #### ## ########## ####### ### login.conf #### ## ### ## ##### #######. ##### ###### ###### #### #### ###### #### ######### ### #### ##### #######.

#####:

```
default:\
 :copyright=/etc/COPYRIGHT:\
 :welcome=/etc/motd:\
 :setenv=MAIL=/var/mail/$,BLOCKSIZE=K:\
 :path=~/bin:/sbin:/bin:/usr/sbin:/usr/bin:/usr/local/sbin:/usr/local/bin:\
 :manpath=/usr/share/man -/usr/local/man:\
 :nologin=/usr/sbin/nologin:\
 :cputime=1h30m:\
 :datasize=8M:\
 :vmemoryuse=100M:\
 :stacksize=2M:\
 :memorylocked=4M:\
 :memoryuse=8M:\
 :filesize=8M:\
 :coredumpsize=8M:\
 :openfiles=24:\
 :maxproc=32:\
 :priority=0:\
 :requirehome:\
```

```
:passwordtime=91d:\
:umask=022:\
:ignoretime@:\
:label=partition/13,mls/5,biba/10(5-15),lomac/10[2]:
```

label ###### ## #### ## ### ### #### ##### ####### ##### ##### #### ## ######## ## ###. ##### #### ##### ## ######### ## ###### #### #####, #### ## ### ## ########## ### ######## ## ### #### ####. ## # #### ############, #######, ### ############ #### ##### #### ## ###### ##### ###### ######. ## ## ########## #### ### #### ## #### ####### ## ######## ###### ### ## #### ############ ## ##########.

Σημε#ωση

#####; #######, #### ###### ## ####### ########## ## ### ######. ### ####### ##### ##### ### #### ###### #### # ######### ####### ######### ## 5, ### ####### ## 15, ### ### ####### ######### ##### ## 10. ### ####### #### ### ## 10 ##### ## ####### ## ###### #####, ####### ### ## ### #### ##### ### ####### #######, ##### #### ## ########## ## #### ## ### ##### ### ## #####.

#####, ##### # ###### ## login.conf, ### ##### ##### ########## ######## #### ## ####### ##### cap_mkdb ### #### #### ## ######### ########## ##### ########## ####### ## ##########.

#######. ## ##### ######## ## ######## ## #### ### ### ######### ######### ## ######.

######; #######, #### #### ### ## ######### ##### #### #### ##### ####### 5.3.

17.4.1.3. ####### ########## ### #####

#######. ## ### ##### #### ######## ## ### #### ### ### ######## ######## #### ####### ## #######. ##### ## #### ######## ## biba, ### ########, #### ### ## ######### ## ###### ####### ########## #### # ##### ## ###.

maclabel ### ## ###### ## ifconfig #### ####### ### ### ##### ## ####### ##########. ### ########:

```
# ifconfig bge0 maclabel biba/equal
```

biba/equal ## ### ###(4) #########. #### ##### # ######## ## biba/high(low-high) ### ###### ##### ###### ## ######; ######### ## ##### #### ## ########.

##########. ######## ### ##### ## equal #### #### # ######## ######. ###### ### ###### #### sysctl, ### ###### ###### #####, ## #### ### ########### ##### ##### ## #### ######## ### ##### ########.

17.4.2. ########### ## ##########?

singlelabel ######. ### #### #### #### #### ## ### #############? ##### ### ######## ########## #####, ## ##### ### #####, ##### #### ### #### ## ### ########### ## ### ######## ######## #####.

singlelabel #### ######## ### ### #####, ### ######## biba/high ## ## #### ### #### ######## ## ######. ## ######## ### ##### ############## ######## ### ######### ### ########### ## ######## ##### ######## ########. #### ############### ### #### ## ### ### multilabel ###### ## ##### ######## ######.

multilabel ###### #### ###### #### ######## ## ###### ## #### ### ### ########### ### ##### ## ##### ## ### ######## singlelabel ###### ##### #### ##### #### ### ##### ########## ### #########. ### multilabel ### single ##### ######## ### #### ######## ### ### ######## ##### ######### ### ######## ########, ######### ### ####, #####, ### ### ##### ########.

#####, ### multilabel ### ### #### ## ## ### ## ###. ######## ### ######### ######### ### ######## #####:

- ######## ########## ##### ### ### ######### ### # ### ## ### ######## ########.

- #### ######## #### ######## ### #####, biba/high, ### ########## ## ### ######. #### ### #### ###### ##### ### ######## ### multilabel ###### ## # ###### ##### #### ###### ## ## ######.

- ###, #### ######## #### ## # ### ###### ### ###### #### ### ### ###### ### ## biba/low ## ######## ##### ## #############. ### #### ###### ### ### ## ##### #### ## ######### #####, ## ## ### ######## ######## ### ######### ## ######### #### ######## ######## ### ######. ### ###### ##### ### # ######## ######### ### ## biba/low ### #### ## ### ### ## ### ######## #####. #### ## ######## #### #### ########, ### ######## ### ############ ## ####, ############## ### #### ########; ########, #### ## #### # ##### ######## ## ##### ### ############### #####.

####, #### ### multilabel ###### ##### ##### ## ########. ##### ######## ### seeotheruids, portacl ### partition ########.

multilabel #### # ######### ### ############ # ######## ##### ##### ## multilabel ############# ##### #### ### ##### ### ###### ############## ######## ## ########## ## ### #### ###### ##### #### # #####. #### ######## ###########, #####, ### #### ###### #####.

multilabel ## ### #### ####### ## #### ######## ######. #### ### #### ## #### ## ###### #### ####:

```
# tunefs --l enable -/
```

######.

Σημε#ωση

multilabel #### ## ### #### #########. ## #### ## ### ####, ###### ###### ### Τμ#μα 17.16, ################ ### ### ########## ## #### #######.

17.5. ######## ### ########

######## # ### ########## ## ###########, # ######## ##### ## ###### # #### ####. ###### ### ######## ######, ## ############# ###### ## ####### #### ## ### #### ########, ###### ## #### ## #### ## ##### ### #########:

- ### ############## ############;
- ### ############## #####;

#############, ##### #######:

- ### ## ######## ########### ### ######### ######### ## ### ###### #######.
- #### ##### ## ########### ## ######### ## ######## ###### ## ##### #### ### #### ## ############ #### ###### ## #######.
- ##### ### ###### ## ####### #### ## ######## ## ####### #### ####.

########, ## ## ##### ##### #### ############ ## ###### ####### ### ###### ### ### ######## ##### ### #### ########. ######## ##### ## ###### # ############ ### ######### ####### ###### ##############. # ##### ### ## ### ####### ######, ######### ### ##############, ## ##### ##### ###

########## *before* # ### ############## ## #### ## ########## #######. ### #### ## #### ####### ##### ## # ###### #### ### ## #### ####### ## ### #######.

######### ############ ### #### ######## ##### ### ############. ############ ## ## ##### ### ######## ######## ####### #### ######## ### #### ## ######## #### ### ###### #### ####. ## ####, ### ###### ######## #### ##### ### ######### ####### ######### ## ##############; ######## ##### ### ### ##############; ### ## #### ##### ####### ####### ## #### ########## #### ##### ## #### ######## ###. ### ########, # ### ###### ##### #### ### ### ###_####(4) ### ###_###########(4) ########. ## ##### #####, # ####### #### #### ### ##### #####, ### ###_#########(4) ##### ## # #### ######.

17.6. ######

########. ### ########### ###### ## ## ### ### ###### #### ## ### /boot/loader.conf #### ## #### ## #### #### ###### ### ######## #### #########.

########. ############ #### #### # ######## ########### #### #### ## # ############# ## #### ########. #### ######## ######## ### ### ## ########, ##### ## ########### ###### ## ######### # ##### #### ## ##### ## ######## ### #### ## ####. # ##### ############# #### ### ######## ### ##### ### ## ########, ######## ############# ### ## #########, ### ####. ### ######## ######## ###### ### ### multilabel #### ##### ## ### ## #### ######## ## ###### ######## ## ############## ###### #######.

######, #### ## ### ### tunefs ###### ## ###### multilabel.

17.6.1. ### ### ############

####: mac_seeotheruids.ko

####: options MAC_SEEOTHERUIDS

######: mac_seeotheruids_load="YES"

###_############(4) ###### ###### ### ######## ### security.bsd.see_other_uids ### security.bsd.see_other_gids sysctl ########. #### ###### #### ### ######## ### ###### ## ## ### ###### ############## ### ### ######## ############## #### ### ##### ########.

######, ### ######### sysctl ######## ### ## #### ## ######## ### ########:

- security.mac.seeotheruids.enabled #### ###### ### ######## ######## ### ### ### ####### ########. ##### ####### ######## #### #### ##### ### ####### ## #### ######### ### ####### ##### ## ##### #####.

- security.mac.seeotheruids.specificgid_enabled #### ##### # ####### ##### ## ## ###### #### #### ######. ## ###### ######## ###### #### #### ######, ### ### security.mac.seeotheruids.specificgid=XXX sysctl #######. ## ### ##### #######, ### *XXX* ###### ## ######## #### ### ####### ##### ## ## ## ########.

- security.mac.seeotheruids.primarygroup_enabled ## #### ## ###### ######## ####### ###### #### #### ######. #### ##### #### #######, ### security.mac.seeotheruids.specificgid_enabled ### ### ## ###.

17.7. ### ### ##########

####: mac_bsdextended.ko

####: options MAC_BSDEXTENDED

######: mac_bsdextended_load="YES"

###_###########(4) ###### ######## ### #### ###### ########. #### ######## ###### ######## ## ######### ## ### ######## #### ###### ########## #####, ########## ## ############# ## ###### # ############# ####### ## ####### #####, #########, ### ########## ## ### #### ###### #########. #### ###### ## # #### ###### ###### ## #########, ### #### ## ##### ## ######## ##### ###### # ######## #### ## ####### ## ### ### ## #######. #### ######## ### ## ####### ## ### ### ## # ######(8) #########, ########.###.##########.##########_#######. ####### ## ##### ######## ####### ## #######, # #### ########## ###### ####### ##### ### ## ####### ### #### ## ### ###### ## #### #### ##### ## ##.####(5) ########.

#######, ######(8), #### ### # ###### ####### ## #### ## ####(8). #### ##### ### ## ####### ## ##### ### ######### ## ### #########(3) #######.

####### ####### ###### ## ##### #### ####### #### #### ######; ######### ### ##### ##### ###### ## ####### ##### ## ### #### ######.

17.7.1.

###_###########(4) ###### ### #### ######, ### ######### ####### ### ## #### ## #### ### ####### #### #############:

```
# ugidfw list
```

```
0 slots, 0 rules
```

########, ##### ### ## ##### #######. #### ##### #### ########## ## ##### ########## ##########. ## ###### # #### ##### #### ##### ### ###### ## ##### ### ##### root ##########, ###### ### ### ######### #######:

```
# ugidfw add subject not uid root new object not uid root mode n
```

Σημε#ωση

5.3, ### *add* ######### ### ### #####. ## ##### ##### ### *set* ###### ## #### #######. ### ##### ### # ####### #######.

########, #### ## ls. # #### ######### #### ## ##### ##### ##:

```
# ugidfw set 2 subject uid user1 object uid user2 mode n
# ugidfw set 3 subject uid user1 object gid user2 mode n
```

######, ######### ######### ########, ## *user2*## #### ######### #### ### ######## user1.

user1, ### not uid *user2* ##### ## ######. #### #### ####### ### #### ###### ############ ##### ### ### ##### ## ##### ## #### ### ####.

Σημε#ωση

root #### #### ## ########## ## ##### #######.

###_###########(4) ###### ### ## #### ## #### ####### # #### ######. ### #### ###########, ### ### ###_###########(4) ### ### ######(8) ###### #####.

17.8. ### ### #####

####: mac_ifoff.ko

####: options MAC_IFOFF

######: mac_ifoff_load="YES"

###_#####(4) ###### ###### ###### ## ####### ####### ########## ## ### ### ### #### ####### ########## #### ##### ####### ## ###### ### ####### ###### ####. ## #### ### ####### ### ###### ## ## ### ## ## ### ######, ### #### ## #### # ########## ## ##### ### #######.

sysctl ######## ###### #####.

- security.mac.ifoff.lo_enabled #### ######/####### ### ####### ## ### ######## (##(4)) #########.
- security.mac.ifoff.bpfrecv_enabled #### ######/####### ### ####### ## ### ######## ###### ###### ######### (###(4))
- security.mac.ifoff.other_enabled #### ######/####### ####### ## ### ##### ##########.

###_#####(4) ## ####### ########## ## ## ########### ##### ####### ####### ###### ### ## ######### ###### ### #### ########. ####### ######### ### ##### ## ## ##### # ###### ##### #### ########/ #### ## ############# ##### ####### ####### ## ## ##### ### ## ####### ##### ## ######### ###########.

17.9. ### ### #######

####: mac_portacl.ko

####: MAC_PORTACL

######: mac_portacl_load="YES"

###_#######(4) ###### ## #### ## ##### ####### ## ##### ### ### ### ##### ##### # ####### ## sysctl #########. ## ######## ###_#######(4) ##### ## ######## ## ##### ####root ##### ## #### ## ######### ########## #####, #.#. ##### ##### #### 1024.

######, #### ###### #### ###### ### ### ###### ## ### #######. ### ######### ######## ### #########:

- security.mac.portacl.enabled #### ######/####### ### ###### ##########.[2]
- security.mac.portacl.port_high #### ### ### ####### #### ###### #### ###_#######(4) #### ###### ########## ###.

[2]### ## # ### ### security.mac.portacl.enabled sysctl ######## #### ### #### ## ####### 5.2.1 ## ######## ########.

- security.mac.portacl.suser_exempt ####, #### ### ## # ######## #####, ###### ### root #### #### #### ######.

- security.mac.portacl.rules #### ####### ### ###### ###_####### ######; ### #####.

mac_portacl ######, ## ######### ## ### security.mac.portacl.rules ######, ## # #### ###### ## ### ####: rule[,rule,...] #### ## #### ##### ## ######. #### #### ## ## ### ####: idtype:id:protocol:port. ### *idtype* ######### ### ## uid ## gid ### #### ## ######### ### *id* ######### ## ###### # #### ## ## ##### ##, ############. ### *protocol* ######### ## #### ## ######### ## ### #### ###### ##### ## ### ## ### ## ####### ### ######### ## tcp ## udp. ### ##### *port* ######### ## ### #### ###### ## ##### ### ######### #### ## ##### ## #### ##.

Σημε#ωση

##, ##### ##, ### #### ##########. #.#. ####, #####, ### #### ####### ##### ###### ## ####.

#######, ## ####®##### #######, ##### ##### #### 1024 ### #### ## #### ##/ ##### ## ########## #########, #.#. ##### ### ## root. ### ###_#######(4) ## ##### ############## ######### ## #### ## ##### ##### 1024 #### ######## ####® ########## ### ## ## ########. #### ### ## ########### ## ####### ### ######(8) ######### net.inet.ip.portrange.reservedlow ### net.inet.ip.portrange.reservedhigh ## ####.

###_#######(4) ###### #### ### ####### ##########.

17.9.1.

######:

```
# sysctl security.mac.portacl.port_high=1023
# sysctl net.inet.ip.portrange.reservedlow=0 net.inet.ip.portrange.reservedhigh=0
```

###_#######(4) ## ##### ### ######## ########## ##### ### ####### ### ###### ####® #### ############.

```
# sysctl security.mac.portacl.suser_exempt=1
```

root #### ###### ### ## ######## ## #### ######, #### ### ### security.mac.portacl.suser_exempt ## # ######## #####. ### ###_#######(4) ###### ### ### #### ### ## ## ###### ### #### ### #####®##### ####### ###### ## ########.

```
# sysctl security.mac.portacl.rules=uid:80:tcp:80
```

80 (######## ### www ####) ## #### ## #### 80. #### ### ## #### ## ##### ### www #### ## ### # ### ###### ####### #### ###### root #########.

```
# sysctl security.mac.portacl.rules=uid:1001:tcp:110,uid:1001:tcp:995
```

1001 ## #### ## ### ### ##### 110 (####3#) ### 995 (####3##). #### #### ###### #### #### ## ##### # ###### #### ####### ########## ## ##### 110 ### 995.

17.10. ### ### #########

####: mac_partition.ko

####: options MAC_PARTITION

######: mac_partition_load="YES"

###_#########(4) ###### #### #### ######### #### ######## ########### ##### ## ##### ### #####. ##### ## ## ## # ######## #### ## ####(8), ###### #### ## ###### # ###### ##########.

######.####(5) #### ## #### ## ##### ### ######## ### ###### ###### ### #### ########.

#######(8) ######## ##### #### ## ######### #####. ### ######### sysctl ######## ## ######### ### #### ######:

- security.mac.partition.enabled #### ###### ### ########### ## ### ####### ##########.

########, ##### #### #### ## ######### ## ### ##### #########, ### ### ###### ###### ##### #########, ### #### ### ## ######### ## #### #### ######### ######## ### ##### ## #### #########. ### ########, # #### ## ### insecure ##### ##### #### ### ## ######### ## ###### ### top ######## ## #### ## #### ##### ######## #### #### ##### # ########.

#####, ### ### setpmac #######:

```
# setpmac partition/13 top
```

top ######## ## ### ##### ### ## ##### ## ### insecure #####. #### #### ### ######### ######## ## ##### ## ### insecure ##### #### #### ## ### partition/13 #####.

17.10.1.

####:

```
# ps Zax
```

#########:

```
# ps --ZU trhodes
```

Σημε#ωση

root## ##### ###### ### ###_############(4) ###### ## ######.

/etc/rc.conf ### ######## ## # ###### #### ###### #### #### ### ###### ######## ###.

Σημε#ωση

########, ######### ##### ############, ### ######## ######### ## ### ###### ###### #####.

17.11. ### ### ############ ########

####: mac_mls.ko

####: options MAC_MLS

######: mac_mls_load="YES"

###_###(4) ###### ######## ###### ######## ######## ### ######## ## ### ###### ## ######### # ###### ############ #### ######.

#############, # ############ ##### ## ### ## #### ######## ## ######## #####, ##### #### #############. ##### ##### ######### ## ############ ###### ### ##### ######## ######## #### ### ########; ## ##### ## # ######## #### ### ###

############ ## ########## ######### #### ####### ## ######. ##########, ##### ######### ###### ### ####### ######## ## #### ######.

mls/low, mls/equal ### mls/high. ##### ##### ###### ### ######### ## ##### ## ### ###### ####, #### #### #### ### # ##### ########## ####:

- ### mls/low ##### ######## # ### ############ ##### ####### ## ## ## ######### ## ### ##### #######. ######## ####### #### mls/low #### #### # ### ######### ##### ### ### ## ######### ## ###### ########## ## # ###### #####. ## ########, #### ##### #### ####### ####### ## # ###### ######### ##### #### ####### ## ####### ########## ## ## ####.

- ### mls/equal ##### ###### ## ###### ## ####### ########## ## ## ###### #### ### ######.

- ### mls/high ##### ## ### ####### ##### ## ######### ########. ####### ######## #### ##### #### #### ######### #### ### ##### ####### ## ### ######; #######, #### #### ### ###### ### ####### ## ########## ## ####### ## # ##### #####.

###:

- # ############ ######## ##### #### # ### ## ### ############ ##########;

- ##### #####: ## #### ##, ## ##### #### (# ####### ### #### #### ###### ## ######## ## ### ### ##### ## #####, ### ### #####. #########, # ####### ### #### ##### ###### ## ####### ## ### ### ##### ## ##### ### ### ########.);

- ####### (########## ############# ########## ## ####);

- ##### ### ### ###### ## ####### #### ############ ###### #### ## ######## ########## ###### (####### ####### ########## ####### ###### ### ############).

sysctl ######## ### ######### ### ### ############# ## ####### ######## ### ##########:

- security.mac.mls.enabled ## #### ## ######/####### ### ### ######.

- security.mac.mls.ptys_equal #### ##### ### ###(4) ####### ## mls/equal ###### ########.

- security.mac.mls.revocation_enabled ## #### ## ###### ###### ## ####### ##### ##### ##### ####### ## # ##### ## # ##### #####.

- security.mac.mls.max_compartments ## #### ## ### ### ####### ###### ## ########## ###### #### #######; ######### ### ####### ########## ###### ####### ## # ######.

######, ### #######(8) ####### ### #### ########. ##
######, ##### ### ######### #######:

```
# setfmac mls/5 test
```

test ##### ### ######### #######:

```
# getfmac test
```

########. ####### ######## ## ##
/etc ##### ######### ### ### ###### ########## ###
setfmac #######. #### ###### #### ## ######### #####
######## ### #######.

17.11.1. ######## #########

######, ## ############# #####
########## ### #### ## ######### ##########. ## #######, #### ### ##### ####
######, ### ###### ######## ########## ## # ### #####.
########## ## ########## ### ## ############# ###### ####### #### ###### ###
############# #####; ########## ### ############### ## ### ###########.

#####, ## ############# ### #####
####. ##
####
#####, ### ######## ############### #### ## Confidential, Secret, ### Top Secret. ####
############## ##### #### ###### ######### ###### ##### ## ####### ######.
########## ## ############## ######, # #### ####### ### #### #### ##### ######
########### #### # ########## ######.

##
######## ### ######, # #### ###### ####### ######## ####### ##########, ###
######### ########## ############. ### #### ######## ##### ##### ## # ########
########## #### #### ### ## ##### #####.

17.12. ### ### ####

####: mac_biba.ko

####: options MAC_BIBA

######: mac_biba_load="YES"

###_####(4) ###### ##### ### ### #### ######. #### ###### ##### ####
####

########. #### ## #### ## ######## ### ######## #### ## ######### ########## ######## ### ### ###### ######## ### ###### #### ## ######### ##########; ####, #### ## #### ######## ### ##### ## #### ########.

############, ## ########## ##### ## ### ## #### ######## ## ######. ##### ###### ### #### ## ## ########## ######, ### ############## ##########. ## ## ######## ## ######### ##### ########, ## #### ### #########.

######### ###### ### biba/low, biba/equal, ### biba/high; ## ######### #####:

- ### biba/low ##### ## ########## ### ###### ######### ## ###### ## ######## ### ####. ######## #### ## ######## ## ######## #### ##### ##### ##### ###### ## ######## ## ######## ###### ####. #### ##### #### #### ###### ######.
- ### biba/equal ##### ###### #### ## ###### ## ######## ########## ## ## ###### #### ### ######.
- ### biba/high ##### #### ###### ######## ## ######## ### ## # ##### #####, ### ### ###### ######## #### ######. ## ## ########## #### #### ##### ## ###### ## ######## #### ###### ### ######### ## ### ###### ######.

###:

- ############ ######### ##### #### # ### ## ### ############ ######### ##########;
- ##### #####: ## ##### ##, ## #### #### (######## ## ###). # ######## ### #### ##### ###### ## ######## ## ### ### ##### ## #####, ### ### #####. #########, # ######## ### #### #### ###### ## ######## ## ### ### ##### ## #####, ### ### #####;
- ######### (########## ############# ############ ## ####);
- ######### ###### (######## ## ### ########### ######).

sysctl ######## ### ## #### ## ########## ### #### ######.

- security.mac.biba.enabled ### ## #### ## ######/######## ########### ## ### #### ###### ## ### ###### ########.
- security.mac.biba.ptys_equal ### ## #### ## ######## ### #### ###### ## ###(4) ########.
- security.mac.biba.revocation_enabled #### ##### ### ########## ## ###### ## ######## ## ### ##### ## ######## ## ######## ### ########.

########, ### ### setfmac ### getfmac ########:

```
# setfmac biba/low test
# getfmac test
```

test: biba/low

17.12.1. ######## #########

#########, ######### #### ###########, ########## #### ### ########### #### ##### ## ########### ## ######### #######. #### ######## ########### ###### ####### ########, #######, ### ####. ## ####### #### ##### #### #### ## #### ## ###### ### ## #### ##### #### ###### ########### #### ########## #### ##.

###_####(4) ######## ###### ###### ####### ## ############# ## ####### ##### ##### ### ######## # #### ## ##### ### ### ### ###### ##### ######## #### ### ######## ### ##### ### #### #### ####### ### ####### ## ### ###### ### #### ####, ## ##### ## #####.

#####, ## ############# #### ## ######## ## ######### ##### #### ######, ######, ### #####. ##### #### ## ####### ###### ### #### ## #### ### ######## ### ######### #### ###### ### ##### #### #####. ### ###### #### ####### ## # #### ##### #### #### ###### ###### ## #######, ### ## ## ## ## ### ############# ## ######### ### ######### ###### ### ###### ### #####. ####### ## ##### ######### ###### ## ######### #####, # #### ######## ###### ##### ####### ######. ### ########, #### ##### ########## ############ ###### ## ### ###### #### ##########, ###### #### ########, ### ##### ########### #########. ##### ##### ##### ##### ## ####### #### ##### ########## #### ## #######, #########, ## #### ######## ##### ### ##### #### ## ######### #### ######.

#######, # ##### ######### ####### ## ###### ## ##### ## # ###### ######### #######; # ###### ######### ####### ###### ####### ## #### # ##### ######### ######. ####### # ##### ## ### ###### ######## ##### ##### #### ## ############ ## ########. #### ########### ############ ### #### ######## ###### ###### ##### ####### # ########### ### ######, ########### ### #### #######, ### ###### #### ##########. # #### ###### ############## ##### ## # ######## ###########, # ####### #### ## # ######, ## # ####### ########.

17.13. ### ### #####

####: mac_lomac.ko

####: options MAC_LOMAC

######: mac_lomac_load="YES"

######, ### ###_#####(4) ###### ####### ###### ## ##### ######### ####### #### ##### ########## ### ######### ##### ## ### ####### ### ######### #####.

######, ### ## ## ######## #### ### ##### #####(4) ###############, ##### ###### ########## ## ####, ### #### ### ######### ## ##### ######## ###### ## ####### ####### ######## ### ## ######### ##### ###########. #### ######### ########## ##### ### #### ## [auxgrade]. #### ######### # ##### ###### #### ## ######### #####, ## ###### #### # ###### ### ####: lomac/10[2] ##### ### ###### ### (2) ## ### ######### #####.

######, ########## ######## ## #### #### ### ######### ####### ### #### ########### ### ##### ## ### ####### ## ####### ###### ###### ## #### ######### #######. #### ## ### [auxgrade] ###### ######### #####, #### ### ###### ### ####### ### ####### ############# ### ####### #### ####### ############# #### ####.

17.13.1.

########; ### setfmac ### setpmac ######### ### ## #### ## ##### ###### ## ###### #######:

```
# setfmac -/usr/home/trhodes lomac/high[low]
# getfmac -/usr/home/trhodes lomac/high[low]
```

low, #### ## # ####### ######## #### ## ### ### ##### ######.

17.14. ###### ## # ###

########. #### ## #### # #### ### ###### ### ## ########## ### ######## ###### ## ########## ######## ####. #### ############ # ###### ### ######## ## ##### ##### ### ##### ## ########## ## # ########## ###########.

#######, ### multilabel ###### #### ## ### ## #### #### ###### ## ###### ## ### ######### ## #### #######. ### ##### ## #### ###### ## ######. ##### ## ##, ###### #### ### ########/###############, ########/######, ### ###/######13 ##### ### ### #########, ##########, ### ####### #########.

17.14.1. ###### ## ######## ####

/etc/login.conf ####:

```
insecure:\
:copyright=/etc/COPYRIGHT:\
:welcome=/etc/motd:\
```

```
:setenv=MAIL=/var/mail/$,BLOCKSIZE=K:\
:path=~/bin:/sbin:/bin:/usr/sbin:/usr/bin:/usr/local/sbin:/usr/local/bin
:manpath=/usr/share/man -/usr/local/man:\
:nologin=/usr/sbin/nologin:\
:cputime=1h30m:\
:datasize=8M:\
:vmemoryuse=100M:\
:stacksize=2M:\
:memorylocked=4M:\
:memoryuse=8M:\
:filesize=8M:\
:coredumpsize=8M:\
:openfiles=24:\
:maxproc=32:\
:priority=0:\
:requirehome:\
:passwordtime=91d:\
:umask=022:\
:ignoretime@:\
:label=biba/10(10-10):
```

#####:

```
:label=biba/high:
```

#########, ### ######### ####### #### ## ###### ## ####### ### ########:

```
# cap_mkdb -/etc/login.conf
```

17.14.2. ####

###, #### ### ### ######### ##### ## /boot/loader.conf ## ### ######## ####### #### #### ###### ###### ##############:

```
mac_biba_load="YES"
mac_seeotheruids_load="YES"
```

17.14.3. #########

root #### ## ### ####### ##### #####:

```
# pw usermod root --L default
```

root ## ###### ##### #### ### ####### # ##### #####. ### ##### ##### ## ######## ######### ##### #### ## ####### ###### ## ###### ######## #### ## ##(1). ### ######### sh ###### ###### ## ### #####:

```
# for x in `awk --F: -'($3 >= 1001) && ($3 -!= 65534) { print $1 -}' \
 /etc/passwd`; do pw usermod $x --L default; done;
```

nagios ### www ##### #### ### ######## #####:

```
# pw usermod nagios --L insecure
```

```
# pw usermod www --L insecure
```

17.14.4. ###### ### ########

#######; ### ######### ####### #### ###### ## ###### ## /etc/policy.contexts.

```
# This is the default BIBA policy for this system.

# System:
/var/run                    biba/equal
/var/run/*                  biba/equal

/dev                        biba/equal
/dev/*                      biba/equal

/var    biba/equal
/var/spool                  biba/equal
/var/spool/*                biba/equal

/var/log                    biba/equal
/var/log/*                  biba/equal

/tmp    biba/equal
/tmp/*    biba/equal
/var/tmp   biba/equal
/var/tmp/*   biba/equal

/var/spool/mqueue  biba/equal
/var/spool/clientmqueue  biba/equal

# For Nagios:
/usr/local/etc/nagios
/usr/local/etc/nagios/*        biba/10

/var/spool/nagios              biba/10
/var/spool/nagios/*            biba/10

# For apache
/usr/local/etc/apache          biba/10
/usr/local/etc/apache/*        biba/10
```

###########. ## #### ######## #############, #####, root ### ######, ###### ##### ## ####### ## ###### ######. ############# ##### ### ######### #### ### # #### ## ###### #### ## ########## #### ######### ## ######.

#######:

```
# setfsmac --ef -/etc/policy.contexts -/
```

```
# setfsmac --ef -/etc/policy.contexts -/
```

Σημε#ωση

##########; #######, ## #### ## ### ## ##### ###### #### ######.

/etc/mac.conf #### ######## ### ######### ############# ## ### #### #######:

```
default_labels file -?biba
default_labels ifnet -?biba
default_labels process -?biba
default_labels socket -?biba
```

17.14.5. ######

/boot/loader.conf:

```
security.mac.biba.trust_all_interfaces=1
```

rc.conf. ## ### ####### ######## ############# ## #### ### ####, #### ### #### ## ## ########## ######## ##### ##### ###### ####:

```
maclabel biba/equal
```

17.14.6. ####### ###

##############, ### ######. ###### ### root #### ###### ###### ### ## ### ##### ## ### ###### ############# #########. ## root ### ##### ## ##(1) ####### ## /var/spool/nagios, #### ######### ## #####. ######### # ########### ####### ##### ###### ## ########.

####, ######, ######, ### ######## ### ### ## ####### ## # ### ####### ## ### ######## ######. ### ######### ######## #### #### #### ######:

```
# cd -/etc/mail && make stop && \
setpmac biba/equal make start && setpmac biba/10\(10-10\) apachectl start && \
setpmac biba/10\(10-10\) -/usr/local/etc/rc.d/nagios.sh forcestart
```

########. ## ###, ##### ### ### ##### ## ##### ########. ### ### ######(8) ####### ## ####### ### ###_####(4) ######## ###### ###### ########### ### ### ######## ########## #####, #### ######.

Σημε#ωση

root #### ### ###### ### ######## ########## ### #### ### ############# ##### ####### ####. ### ######### ####### #### ###### ### ########## ## ### ######## ###### ## # ##### ##### ### # ##### ####### #####:

```
# setpmac biba/10 csh
```

#########, ##### ### #### #### # ##### ### #####.####(5). ## #######(8) ######## ## ### # ####### ####### ## ### ############# #####, ## ##### #### ## ######## ### ### ####### #### ### ## ########. ## #### ####, ####### #### ## biba/high(high-high).

17.15. #### ####

#####, ##### #### ##### #####, ####### ######. ##### ##### #### ##### #############, ### ## ######### ## ### #### ##### #### ### ###### ######### ## ####.

########, ### ###_###########(4) ##### #### ###_###########(4) ##### ######## ### ##### ###### ### #### ## ###### ####### ### ## #### #### ######### ## ####.

/boot/loader.conf:

```
mac_seeotheruids_enabled="YES"
```

###_###########(4) ######## ###### ###### ### ## ######### ####### ### ### ## ### ######### ##.#### ########:

```
ugidfw_enable="YES"
```

####### ##### ###### ## /etc/rc.bsdextended #### ## ###### ## ###### ##############; #######, ### ####### ####### ### #### ############. ##### #### ####### ## ######## #### ## ####### #####, ########## ### ## #### ######### ### ###### ### #### ###. ##### #### ##### ### ####### ## #### ##### ###### ####### ## #######.

######. ### ####### ########, ### ####### ## ## # ######### #### ###### ### ########. ### ### ps aux ####### ## ### ## ######### ## ##### ##### ### #######. ### ## ### ##(1) ## ####### ##### #### #########, ## ###### ####.

root #### ###### ### ######## sysctl# #### #### ######## ## ##### ##### #### ######.

Σημε#ωση

#####, ##### ###_###########(4) #### #### ### ## ## ### ####### ####. ## ###### ### ####### #######, ###### ###### ### ######## ###### ###### ### ###### ## ##### ##### ### #########(8) ### #######(8) #########.

17.16. ############### ### ###

#####, # ### ##### ######## ######## #### ###### #############. #### ## ##### ######## ### ###### #####:

17.16.1. ### **multilabel** ###### ###### ## ####### ## /

multilabel #### #### ### #### ####### ## ## #### (/) #########!

#######, ######, ## ### #### ####### ###### ### ####### #############. ####### ########## ## #### ## ###### ##### ### #### ## ## ####### #### ## ## # ###### ## ###### ######### ############# ## ################## ## ### #############. ########## ## ### ## ########, ### ######### ##### ### ## ##### ## ####### ##:

1. #### /etc/fstab ### ### ### #### ######### ## ro ### #########.
2. ###### #### ###### #### ####.
3. ### tunefs -l enable ## /.
4. ###### ### ###### #### ###### ####.
5. ### mount -urw / ### ###### ### ro #### ## rw ## /etc/fstab ### ###### ### ###### #####.
6. ############ ### ###### #### ### mount ## ###### #### multilabel ### #### ######## ### ## ### #### #### ######.

17.16.2. ###### ##### # #11 ###### #####

###, # ## ## ###### #### ## ##### #!

partition ###### ## ## # ########## ## ### ## ### ### ######## ########. ## #####, ### ### #########:

1. ##### ### ##### #######; ## ### #### ## ## ### insecure #####, ### partition ###### ### ## ### #######. ### ####### ### ###### ##### #### ## ### default ##### ### ####### ### ######## #### ### cap_mkdb #######. ## #### #### ### ######### ### #######, ## ## #### ###.

2. ############ ### ##### ########. ###### #### ### ######## ### ### ######### ### ### #### ## ########, ### #11 ############, ### ### /dev #######.

3. ## ####### ## ##### ####### ### #######, #### ### ##### ####### ### # ########## ## #### ########## ## ### ########## ########## ##### ####### ## ### ########## ####### ## ## ### ηλεκτρονικ# λ#στα γενικ#ν ερωτ#σεων του ####### ####### ####.

17.16.3. #####: _######_####(3) ###### #### **.login_conf**

root ## ####### #### ## ### ######, ### ##### ####### _######_####: ###### ## ##### .#####_####.

######. ### ######## # #### ## ### ######, joe, ### # ####### ##### ## biba/low. ### root ####, ### ### # ##### ## biba/high, ###### #### joe## #### #########. #### #### ###### ########## ## root ### #### ### su ####### ## ###### joe, ## ###. ## #### ########, ### #### ######### ##### #### ### ###### root ## #### ####### ### ## # ##### ######### #####.

17.16.4. ### **root** ######## ## ######!

####, ### root ## ### ##########. ### whoami ####### ####### 0 (####) ### su ####### ### ### ###?. #### ##### ## ##### ##?

########, ###### ## # ######(8) ## ### ###### ###### ### ########. ## ### ###### ## ##### ######## ## ### #### ########## ########, #### ### ##### ########### ######## ##### ## ## ########### #### ### label ###### ##### #######. ###### ##### ### login.conf #### ## ###### #### ### label ####### #### #### ####### ### ####### ### ######## #### ### cap_mkdb #######.

master.passwd #### ## ########. ####### ###### ## ## ############ ######## ### #### ##### # ##### ##### ######### #### ### ####### ###### ##### #### ## ### ######. ## ##### #####, ### #### ########## ##### ## #### ## ### ###### ### ###### ##### ## ####### ## ### #### ### ######### ### ### #####. ####### ### ###### ### # ######(8) ### ########## ###### ###### ## ######.

Κεφ#λαιο 18. #λεγχος Συμβ#ντων Ασφαλε#ας

Γρ#φτηκε απ# τον *Tom Rhodes* και *Robert Watson.*

18.1. Σ#νοψη

Οι εκδ#σεις του ####### απ# την 6.2######## και μετ# περιλαμβ#νουν υποστ#–ριξη για λεπτομερ# #λεγχο συμβ#ντων ασφαλε#ας. Ο #λεγχος συμβ#ντων επιτρ#–πει αξι#πιστη, λεπτομερ# και παραμετροποι#σιμη καταγραφ# πλ#θους συμβ#ντων σχετικ#ν με την ασφ#λεια, συμπεριλαμβανομ#νων των ######, των αλλαγ#ν ρυθ–μ#σεων, καθ#ς και της πρ#σβασης σε αρχε#α και στο δ#κτυο. Οι καταγραφ#ς αυτ#ς ε#ναι πολ#τιμες για απευθε#ας παρακολο#θηση του συστ#ματος, αν#χνευση ει–σβολ#ων, καθ#ς και για αν#λυση μετ# απ# κ#ποια επ#θεση. Το ####### υλοποιε# τη μορφ# αρχε#ων και το ### ### #πως #χουν δημοσιευτε# απ# την ###™, και επιτρ#–πει διαλειτουργικ#τητα με τις υλοποι#σεις ελ#γχου τ#σο του #######™ της ###™ #σο του ### ##® της #####®.

Το κεφ#λαιο αυτ# εστι#ζει στην εγκατ#σταση και ρ#θμιση του Ελ#γχου Συμβ#–ντων. Εξηγε# τις πολιτικ#ς ελ#γχου, και παρ#χει #να παρ#δειγμα ρυθμ#σεων ελ#γ–χου.

Αφο# διαβ#σετε αυτ# το κεφ#λαιο, θα ξ#ρετε:

- Τι ε#ναι ο #λεγχος συμβ#ντων και πως λειτουργε#.
- Πως να ρυθμ#σετε τον #λεγχο συμβ#ντων στο ####### για χρ#στες και προγρ#μ–ματα (#########).
- Πως να αναλ#σετε τα #χνη του ελ#γχου χρησιμοποι#ντας τα εργαλε#α με#ωσης #γκου δεδομ#νων και αν#λυσης.

Πριν διαβ#σετε αυτ# το κεφ#λαιο, θα πρ#πει:

- Να κατανοε#τε τις βασικ#ς #ννοιες του ####® και του ####### (Κεφ#λαιο 4, Βα–σικ#ς #ννοιες στο *UNIX®*).
- Να ε#στε εξοικειωμ#νος με τις βασικ#ς #ννοιες της ρ#θμισης και μεταγλ#ττισης του πυρ#να. (Κεφ#λαιο 9, Ρυθμ#ζοντας τον Πυρ#να του *FreeBSD*).
- Να #χετε κ#ποια εξοικε#ωση με την ασφ#λεια και πως αυτ# σχετ#ζεται με το ####### (Κεφ#λαιο 15, Ασφ#λεια).

Προειδοπο#ηση

Οι λειτουργ#ες ελ#γχου στο ####### 6.2 ε#ναι σε πειραματι–κ# στ#διο και η εγκατ#σταση τους σε μηχαν#ματα παραγω–γ#ς θα πρ#πει να γ#νεται μ#νο αφο# ληφθο#ν σοβαρ# υπ#–ψιν οι κ#νδυνοι απ# την εγκατ#σταση πειραματικο# λογισμι–κο#. Οι γνωστο# αυτ# τη στιγμ# τρ#χοντες περιορισμο# πε–ριλαμβ#νουν την αδυναμ#α ελ#γχου #λων των συμβ#ντων που σχετ#ζονται με την ασφ#λεια. Επ#σης κ#ποιοι μηχανι–σμο# εισ#δου (######), #πως οι γραφικο# (#11#βασισμ#νοι) ####### ########, καθ#ς και ορισμ#νες υπηρεσ#ες τρ#των κα–τασκευαστ#ν δεν ε#ναι σωστ# ρυθμισμ#νες για τον #λεγχο ει–σ#δου χρηστ#ν.

Προειδοπο#ηση

Ο #λεγχος συμβ#ντων ασφαλε#ας μπορε# να δημιουργ#σει πολ# λεπτομερε#ς καταγραφ#ς της δραστηρι#τητας του συ–στ#ματος: σε #να σ#στημα με υψηλ# φ#ρτο, τα αρχε#α κα–ταγραφ#ς μπορε# να γ#νουν πολ# μεγ#λα, αν #χουν ρυθμι–στε# για λεπτομερ# καταγραφ#, και να ξεπερ#σουν τα αρκετ# ######### την εβδομ#δα σε κ#ποιες περιπτ#σεις. Οι διαχειρι–στ#ς θα πρ#πει να λαμβ#νουν υπ#ψιν τους τις πιθαν#ς απαι–τ#σεις σε χ#ρο δ#σκου σε περ#πτωση ρυθμ#σεων λεπτομερο#ς καταγραφ#ς. Για παρ#δειγμα, #σως ε#ναι θεμιτ# να αφιερωθε# #να σ#στημα αρχε#ων στο /var/audit #στε τα υπ#λοιπα συστ#μα–τα αρχε#ων να μην επηρεαστο#ν αν ο χ#ρος αυτ#ς εξαντλη–θε#.

18.2. ### ##### ## ####

#######, # ### ### ############# ##### #### ## #########:

- *event*: ## ######### ##### ## ### ##### #### ### ## ###### ##### ### ##### #########. ######## ## ################# ###### ####### ### ######## ## # ####, ### ######## ## # ####### ##########, ## # #### ####### ##. ###### ### ###### ###############, ####### #### #### ### ## ###### ## ## ############# ####, ## ################## ## #### ###### ##. ######## ## ################

#######, #### ## ### ######## ########.

- *class*: ##### ####### ### ##### #### ## ####### ######, ### ### #### ## ######### ###########. ######## #### ####### ## ###### ####### ##### ######### (##), ###### (##) ### ######_####### (##).

- *record*: # ###### ## ## ##### ### ##### ########## # ######## #####. ####### ####### # ###### ##### ####, ########## ## ### ####### (####) ########## ### ######, #### ### #### ##########, ########## ## ### ####### ## #########, ### # ####### ## ####### #########.

- *trail*: ## ##### #####, ## ### ####, ######## ## # ###### ## ##### ####### ########## ######## ######. #########, ###### ### ## ####### ############# ##### #### ####### ## ### #### ###### #########. #### ########## ######### ### ####### ## ###### ####### ## ### ##### #####.

- *selection expression*: # ######### ########## ## # ###### ########## # #### ## ######## ### ##### ##### ##### ##### #### ## ##### ######.

- *preselection*: ### ####### ## ##### ### ###### ########## ##### ###### ### ## ######## ## ### ############# ## ##### ## ##### ########## ##### ####### ########## ###### #### ### ### ## ########. ### ############ ############# #### # ###### ## ######### ########## ## ######## ##### ####### ## ###### ## ##### ### ##### #####, ## #### ## ###### ######## #### ##### ## #### ############# ### ############### #########.

- *reduction*: ### ####### ## ##### ####### #### ######## ##### ###### ### ######## ### ############, ########, ## ########. ########, ### ####### ## ##### ######### ##### ####### ### ####### #### ### ##### #####. ##### #########, ############## ### ######### ######## ### ### ############ ## ##### ####. ### #######, ######## ##### ###### ##### ## #### ### ### #####, ### ##### ####, ###### ##### ## ####### ## ##### ## ######## #### ##### ########## ### ######## ########.

18.3. ########## #####

6.2########. #######, ##### ######## ####### #### ## ########## ######## #### ### ###### ## ###### ### ######### ##### ## ### ###### ############# ####:

```
options AUDIT
```

####### ### ######### ### ###### ### ### ###### ####### ######### ## Κεφ#λαιο 9, Ρυθμ#ζοντας τον Πυρ#να του *FreeBSD*.

#####, #########, ### ### ###### ### #### ########, ###### ### ##### ###### ## ###### ### ######### #### ## ##.####(5):

```
auditd_enable="YES"
```

######, ## ## ######## ######## ### ##### ######:

```
/etc/rc.d/auditd start
```

18.4. #####

/etc/security. ### ######### ##### #### ## ####### ###### ### ##### ###### ## #######:

- audit_class # ######## ### ########## ## ### ##### #######.
- audit_control # ######## ####### ## ### ##### #########, #### ## ####### ##### #######, ####### #### ##### ## ##### ## ### ##### ### ######, ####### ##### ##### ####, ###.
- audit_event # ####### ##### ### ############ ## ###### ##### ######, ## #### ## # #### ## ##### ####### #### ##### ## ##.
- audit_user # ############# ##### ############, ##### ### ######## #### ### ###### ######## ## #####.
- audit_warn # # ############ ##### ###### #### ## ###### ## ######## ####### ######## ## ########## ##########, #### ## #### ##### ### ##### ####### ## ####### ### ## #### ### ##### ##### #### ### #### #######.

Προειδοπο#ηση

#########, ## ###### ## ############# ### ###### ## ######## ####### ## ######.

18.4.1. ##### #########

######### ########## ### #### ## # ###### ## ###### ## ### ##### ############# ## ######### ##### ###### ###### ## #######. ########## ####### # #### ## ##### ####### ## #####, #### #### # ###### ########## ####### ######## ####### ###### ## ######## ## #######, ### ########## ## ######## ## ### ##### ## ######## ## ##### ########## ## ###### ##########. ######### ########## ### #########

#####, ### ### ########## ### ######## ## ######### ### #### ### #####.

audit_class:

- all # all # ##### ### ##### #######.
- ad # administrative # ############## ####### ######### ## ### ###### ## # #####.
- ap # application # ########## ####### ######.
- cl # file_close # ##### ##### ## ### close ###### ####.
- ex # exec # ##### ####### #########. ######## ## ####### #### ######### ### ############# ######### ## ########## ### #####_#######(5) ##### ### argv ### envv ########## ## ### policy #######.
- fa # file_attr_acc # ##### ### ###### ## ###### ########## #### ## ####(1), ########(2) ### ####### ######.
- fc # file_creation # ##### ###### ##### # #### ## ####### ## # ######.
- fd # file_deletion # ##### ###### ##### #### ######## ######.
- fm # file_attr_mod # ##### ###### ##### #### ######### ############ ######, #### ## #####(8), ########(1), #####(2), ###.
- fr # file_read # ##### ###### ## ##### #### ## ####, ##### ### ###### ### #######, ###.
- fw # file_write # ##### ###### ## ##### #### ## #######, ##### ### ####### ## ########, ###.
- io # ioctl # ##### ### ## ### #####(2) ###### ####.
- ip # ipc # ##### ####### ##### ## ############## ##############, ######### ##### ##### ### ###### # ### ##########.
- lo # login_logout # ##### #####(1) ### ######(1) ###### ######### ## ### ######.
- na # non_attrib # ##### ################ ######.
- no # no_class # ##### ## ##### ######.
- nt # network # ##### ###### ####### ## ####### #######, #### ## #######(2) ### ######(2).
- ot # other # ##### ############## ######.
- pc # process # ##### ####### ##########, #### ## ####(3) ### ####(3).

audit_class ### audit_event ############# #####.

##########/###### ########## ### #######, ### ####### ### ##### ## ###### ## ######## ######## ### ### ##### ### ####.

- (####) ##### #### ########## ### ###### ######### ## ### #####.
- \+ ##### ########## ###### ## #### #####.
- \- ##### ###### ###### ## #### #####.
- ^ ##### ####### ########## ### ###### ###### ## #### #####.
- ^+ ##### ##### ########## ###### ## #### #####.
- ^- ##### ##### ###### ###### ## #### #####.

#####/###### ######, ### #### ########## ######### ######:

```
lo,+ex
```

18.4.2. #############

#####, ############## #### #### ## ###### #### ### ##### #### ########### ### ##### ######: audit_control ### audit_user. ### ##### ######## ####### #### ##### ########## ### ########; ### ###### ### ## #### ## ######### ######## ## ####.

18.4.2.1. ### **audit_control**

audit_control #### ######### # ###### ## ######## ### ### ##### #########. ####### ### ######## ## #### ####, ## ### ### #########:

```
dir:/var/audit
flags:lo
minfree:20
naflags:lo
policy:cnt
filesz:0
```

dir ###### ## #### ## ### ### ## #### ########### ##### ##### #### #### ## ######. ## #### #### ### ######### ##### #######, #### #### ## #### ## ##### ## #### ####. ## ## ###### ## ######### ##### ## #### ##### #### ### ###### ## # ######### #### ######, ## ##### ## ####### ############ ####### ### ##### ######### ### ##### ########## ## ### #### ###### #####.

flags ##### #### ### ########## ####### ########## #### ### ########## ######. ## ### ####### #####, ########## ### ###### ##### ### ###### ###### ### ####### ### ### #####.

minfree ###### ####### ### ####### ########## ## #### ##### ### ### #### ###### ##### ### ##### ##### ## ######. #### #### ######### ## ########, # ####### #### ## #########. ### ##### ####### #### ### ####### #### ##### ## ###### #######.

naflags ###### ######### ##### ####### ## ## ####### ### ############## ######, #### ## ### ##### ####### ### ###### #######.

policy ###### ######### # ############### #### ## ###### ##### ########## ####### ####### ## ##### ########. ### ####### cnt #### ######### #### ### ###### ###### ######## ####### ####### ## ######## ####### (#### #### ## ###### ##########). ####### ######## #### #### ## argv, ##### ###### ####### #### ######### ## ### ######(2) ###### #### ## ####### ## #### ## ####### #########.

filesz ###### ######### ### ####### #### ## ##### ## ##### ## ##### ##### #### ## #### ## ###### ############# ########## ### ######## ### ##### ####. ### #######, 0, ######## ######### ### ########. ## ### ######### #### #### ## #### #### ### ##### ### ####### 512#, ## #### ## ####### ### # ### ####### #### ## #########.

18.4.2.2. ### **audit_user**

audit_user #### ####### ### ############# ## ####### ####### ##### ############ ### ######## #####. #### #### ########## ######## ### # #### ### ### ######: ### ##### ## ### alwaysaudit #####, ##### ######### # ### ## ###### #### ###### ###### ## ####### ### ### ####, ### ### ###### ## ### neveraudit #####, ##### ######### # ### ## ###### #### ###### ##### ## ####### ### ### ####.

audit_user #### ###### #####/###### ###### ### ########## ####### ######### ### ### #### ####, ### ###### #### ######## ### ########## ####### ######### ### ### ### ####. ## #### #### ### ####### audit_control #### #####, ### lo ##### ### root ## #########, ### #####/###### ###### #### #### ## ####### ### ### www ####.

```
root:lo,+ex:no
www:fc,+ex:no
```

18.5. ############ ### #####

18.5.1. ####### #####

######, ## ##### #### ## #### ## ###### ## ####### ## ####. ### praudit ####### ####### ##### ##### ## #

######; ### auditreduce ####### ### ## #### ## ###### ### ##### ##### #### ### ########, #########, ## ######## ########. auditreduce ######## # ####### ## ######### ##########, ######### ##### ####, ##### #####, ####, #### ## #### ## ### #####, ### ### #### #### ## ###### ##### ##.

#######, ### praudit ####### #### #### ### ###### ######## ## # ######### ##### ### ## ##### ####:

```
# praudit -/var/audit/AUDITFILE
```

AUDITFILE ## ### ##### ### ## ####.

######, ##### praudit ###### ############ ### ### ####. #### ##### ## ## # ######## ####, #### ## header ####### ## ##### ###### ######, ## path ####### # #### #### #### # #### ######. ### ######### ## ## ####### ## ## execve #####:

```
header,133,10,execve(2),0,Mon Sep 25 15:58:03 2006, + 384 msec
exec arg,finger,doug
path,/usr/bin/finger
attribute,555,root,wheel,90,24918,104944
subject,robert,root,wheel,root,wheel,38439,38032,42086,128.232.9.100
return,success,0
trailer,133
```

execve ####, ## ##### ### ####### finger doug ### #### ###. ### ######### ##### ######## #### ### ######### ####### #### ######### ## ### ##### ## ### ######. ### #### ##### ##### ### #### ## ### ########## ## ###### ## ## ### ######. ### ######### ##### ######### ### ######, ### ## ##########, ######## ### #### #### ##### ### ## #### ## ######### ## ### ########## ### ######. ### ####### ##### ######### ### ####### #######, ### ###### ## ######## ### ##### #### ##, ######### #### ## ### ##### ##, #### #### ## ### ##### ##, ####### ##, ####### ##, #### ##, ### ##### #######. ###### #### ### ##### #### ## ### #### #### ## ######: ### #### robert ### ######## ## ### root ####### ###### ####### #### #######, ### ## ## ####### ##### ### ######## ############ ####. #######, ### ###### ##### ######### ### ########## #########, ### ### ####### ######### ### ######.

18.5.2. ######## #####

#####, ## ############# #### ###### #### ## ###### # ###### ## ####### ### #####, #### ## ####### ########## #### # ######## ####:

```
# auditreduce --u trhodes -/var/audit/AUDITFILE -| praudit
```

trhodes ###### ## ### AUDITFILE ####.

18.5.3. ########## ##### ######

####### ## ### audit ##### ### ##### ########## ## #### ##### ###### ## /var/audit; ## #######, #### ##### ## #####, ## #### ### root #### ### #### ##### ######. ##### ### ## ##### ## ### audit ##### ## ##### ## ######## ##### ###### ###### ## ### ####. ## ### ####### ## ##### ##### ### ######## ######## ########### ####### #### ### ######## ## ##### ### #########, ## ## ########### #### ### ########## ## ##### ###### ###### ## ######### #### #######.

18.5.4. #### ########## ##### #####

######. #### ## ######### ## ######## ## ####### ## ######### ######### ### ###### ########## ###########. #######, ### ### ############## ### ##### #### ###### ## # ########## ### ## ##### #### ########## ####### ####### #### ######## #### ##### ##### #### ######### ## ### ######## ############ ### ##### ######. ## ##### ### #### ##### ##### ######, ### ### ######### #######

```
# praudit -/dev/auditpipe
```

#######, ##### #### ###### ##### ### ########## #### ## ### root ####. ## #### #### ########## ## ### ####### ## ### audit #####, ### # devfs #### ## devfs.rules:

```
add path -'auditpipe*' mode 0440 group audit
```

#####.#####(5) ### #### ########## ## ########## ### ##### #### ######.

Προειδοπο#ηση

######, ## ##### ### ####### ## #### ##### ##### ####### ## ### ########## ## #### ##### ######. ### #######, ## ### ####### #/# ## #######, ### ####### ## ### #### ## ### #######, #### # ########## ###### ## ##### ###### #### ## ######### ## # #### ####, ## #### ##### ##### ####### #### ######## ####### #####. ## ## ######### ## ### ####### ## ## ##### #### ###### #### ######## ####### ########### #/# ######## ## ##### ## ##### #### #########.

18.5.5. ######## ##### #####

######, ### ####### #### ## ### ##### ######, ######. ############## ###### ### ####### ## ### #########.####(5)

####. #######, ### audit ########## #### ### ## #### ## #### #### ########, ########## ### ##### ######, ### ####### ### ########. ### ######### ####### ###### ### ##### ###### ## ###### # ### ##### ### ### ###### ### ###### ## ###### ## ##### ### ### ###. ### ### ### #### ## ########## ### #######, ## ##### ##### ## ### #### ## ########## ## ### #############.

```
# audit --n
```

Προειδοπο#ηση

#######, #### ####### #### #### ### ## ##### ####### #### ## ########.

/etc/crontab #### ##### ### ######## ##### ###### ##### #### ####(8):

```
0    */12     *     *     *      root    -/usr/sbin/audit --n
```

/etc/crontab.

######### ######## ## ### ##### ##### #### ##### ## #### #### ## ######## ### ### filesz ###### ## #####_#######(5), ### ## ######### ## ### ############## ##### ####### ## #### #######.

18.5.6. ########## #####

#####, ## ## ##### ######### ## ######## ## ######### ####### ###### #### #### #### #### ###### ## ### ##### ######. ### audit_warn ###### ### ## #### ## ####### ########## ########## ### # ####### ## ############# ######, ######### ### ##### ########## ## ##### ###### #### #### ### #######. ### #######, ### ######### ### ## ##### ## ### audit_warn ###### ## ######## ##### ###### ## #####:

```
#
# Compress audit trail files on close.
#
if [ -"$1" = closefile -]; then
        gzip --9 $2
fi
```

######, ######## ### ##### #####, ## ######## ### ##### ##### ## ###### ######## ########. ### ###### #### ## ### #### #### ##### ##### ##### ###

##########, ## #### ### ## ### ## ###### #### ############ ######### ## ########
########.

Κεφ#λαιο 19. Αποθηκευτικ# Μ#σα

19.1. Σ#νοψη

Το κεφ#λαιο αυτ# καλ#πτει την χρ#ση των δ#σκων στο #######. Περιλαμβ#νει δ#–σκους που υποστηρ#ζονται απ# μν#μη, δ#σκους συνδεδεμ#νους απευθε#ας στο δ#κτυο, τις τυπικ#ς συσκευ#ς αποθ#κευσης ####/###, καθ#ς και συσκευ#ς που χρησιμοποιο#ν διεπαφ# ###.

Αφο# διαβ#σετε αυτ# το κεφ#λαιο, θα ξ#ρετε:

- Την ορολογ#α που χρησιμοποιε# το ####### για να περιγρ#ψει την οργ#νωση των δεδομ#νων στο φυσικ# μ#σο του δ#σκου (########## # κατατμ#σεις # και ######).
- Πως να προσθ#σετε ν#ους σκληρο#ς δ#σκους στο σ#στημα σας.
- Πως να ρυθμ#σετε το ####### να χρησιμοποιε# συσκευ#ς αποθ#κευσης ###.
- Πως να ρυθμ#σετε εικονικ# συστ#ματα αρχε#ων, #πως δ#σκους που αποθηκε#–ονται σε μν#μη ###.
- Πως να χρησιμοποι#σετε ###### για να περιορ#σετε τη χρ#ση χ#ρου στο δ#σκο.
- Πως να κρυπτογραφ#σετε δ#σκους για να τους ασφαλ#σετε απ# επιθ#σεις.
- Πως να δημιουργ#σετε και να γρ#ψετε ## και ### στο #######.
- Τα δι#φορα διαθ#σιμα μ#σα αποθ#κευσης για αντ#γραφα ασφαλε#ας.
- Πως να χρησιμοποι#σετε προγρ#μματα λ#ψης αντιγρ#φων ασφαλε#ας στο #######.
- Πως να π#ρετε αντ#γραφα ασφαλε#ας σε δισκ#ττες.
- Τι ε#ναι οι εικ#νες (#########) σε #να σ#στημα αρχε#ων και πως να τις χρησι–μοποι#σετε αποδοτικ#.

Πριν διαβ#σετε αυτ# το κεφ#λαιο, θα πρ#πει:

- Να ξ#ρετε πως θα ρυθμ#σετε και θα εγκαταστ#σετε #να ν#ο πυρ#να του ####### (Κεφ#λαιο 9, Ρυθμ#ζοντας τον Πυρ#να του *FreeBSD*).

19.2. ######

#######, ### ### ###### ##### ########## #### ####.

Π#νακας 19.1. ######## #### ###### ##########

##### ####	##### ###### ####
### #### ######	ad
### ##### ######	acd
#### #### ###### ### ### #### ####### #######	da
#### ##### ######	cd
######## ############ ##### ######	mcd ### ####### ###### ### scd ### #### ###### #######
###### ######	fd
#### #### ######	sa
### #### ######	ast
##### ######	fla ### ##########® ##### ######
#### ######	aacd ### #######® ############, mlxd ### mlyd ### #####®, amrd ### ### ########®, idad ### ###### ##### ####, twed ### 3####® ####.

19.3. ######

Originally contributed by David O'Brien.

#####. ##### #### ### ### ######## ### ####### ### ##### ## ### ######## ######### ### ############ ## ### ########, ##########, ### ##### ############. ### ## ### #### ########## ## ########## ## ## ####, ### ####### ### ###### ### ##### ## #### ########.

root. ##### ### #### ######### ### #####, ####### /var/run/dmesg.boot ## ###### ### ### #### ### #####. ########## #### ### #######, ### ##### ##### ##### #### ## da1 ### ## #### ## ##### ## ## /1 (## ### ### ###### ## ### #####, ### ###### #### #### ## ad1).

####### #### ## ###### ########## #########, ######### ## #### #### #### ####### ### ## #### ##########. ##### ### ######### #### ### ########### ### ##########.

#######. ## ### #### ## ##### ## ## ##### ######### ## #######, ### ### ### ### *dedicated* ####. #########, ####### #### #### ## #### ###### ### ## ### ## #### ##########. ####### ##### ### ## #### ########## *slices* ## ## ### ## ####### #### #### ########## ### ##########. ### ### #### ### ###### ## # #### #### ## ######### ## #######, ### #### ## # ######## #### #### ### ####### ######### ###### #########. #### ## # #### ### ## ##### ######### ### fdisk ####### ## #####, ########## ######### #######.

/dev/da1s1e. #### ## #### ##: #### ####, #### ###### 1 (###### #### ####), ##### 1 (## #### ######### 1), ### e ### #########. ## ### ######### ####, ### ##### #### ## ##### ###### ## /dev/da1e.

32#### ######## ## ##### ### ###### ## #######, ########(8) ## ####### ## 2#32#1 ####### ### #### ## 2## ## #### #####. ### #####(8) ###### ###### # ######## ###### ## ## #### #### 2#32#1 ### # ###### ## ## #### #### 2#32#1, ######## ########## ## 2## ### ##### ## 4## ## #### #####. ### ########(8) ###### ## ####### ## 2#32#1 ####### ### ######### ### 8 ########## ### # ##### ## 16##. ### ###### #####, ###(8) ########## ### ## ####.

19.3.1. ##### ##########(8)

1. ########## ##########

   ### ### ### sysinstall ## ######### ### ##### # ### #### ##### ### #### ## ### #####. ###### ##### ## #### root ## ### ### su #######. ### sysinstall ### ##### ### Configure ####. ###### ### FreeBSD Configuration Menu, ###### #### ### ###### ### Fdisk ######.

2. ##### ######### ######

   #### ###### #####, ###### **A** #### ### ### ###### #### ### #######. ##### ## ### #### ## ####### ########## #### ### ###### ######## ######### ########, ###### YES. ##### ### ####### ## ### #### ##### **W**. ### #### ### ##### ###### ## ###### **q**. #### ### #### ## ##### ##### ### ####### #### #######. ##### ### ### ###### # #### ## ## ####### ####### ######, ###### None.

3. #### ##### ######

   ####, ### #### ## #### ########## ### ##### ## #####. ###### ### ########## #####, ######## #### #### ###### ### Label ######. #### #### ##### ### Disk Label Editor. #### ## ##### ### #### ###### ### ########## ### ##########. # #### ### #### ## ## ##### ##########, ####### a-h. # ### ## ### ######### ###### #### ####### ####. ### a ######### ## #### ### ### #### ######### (/). #### #### #### ###### #### (#.#, ### #### ### #### ####) ###### #### ## a #########. ### b ######### ## #### ### #### ##########, ### ### ### #### #### ##### #### ####

##########. ### c ######### ######### ### ###### #### ## ######### ####, ## ### ###### ####### ##### ## ##### ####. ### ##### ########## ### ### ####### ###.

############ ##### ###### ###### ### e ######### ### ########, ######## ##########. ###### ### ##### ######, ###### # ###### #### ###### ## ###### **C**. #### ######## ## #### #### ## # ## (#### ######) ## ####, ###### FS ### #### ## # ##### ##### (#.#, /mnt). #### ###### # #### ## ############ ####, ########## #### ### ###### ####### ## /etc/fstab ### ###, ## ### ##### ##### ### ####### ## ### #########.

##. ## #### ## ###### **W**. ###### ### ###### #### ########## #### ## ##### ### ##### ### ### #########. #### ### ##### ###### ### ########## ##########.

4. ######

/etc/fstab ## ### ## ##### ### #### ### ####.

19.3.2. ##### ####### ####

19.3.2.1. #####

fdisk #########. ## ## ########### ## ### #### ###### ### ### #### ########. #### ### dedicated #### ## ### #### # #### ###### ## ## ##!

```
# dd if=/dev/zero of=/dev/da1 bs=1k count=1
# fdisk -BI da1 #Initialize your new disk
# bsdlabel -B -w -r da1s1 auto #Label it.
# bsdlabel -e da1s1 # Edit the bsdlabel just created and add any partitions.
# mkdir -p /1
# newfs /dev/da1s1e # Repeat this for every partition you created.
# mount /dev/da1s1e /1 # Mount the partition(s)
# vi /etc/fstab # Add the appropriate entry/entries to your /etc/fstab.
```

####, ########## ad ### da.

19.3.2.2.

######, ### ### ### ### dedicated ####. ######## #### #### ### ####### ######### ######### #######; #######, ## ###### #### ## #### ## ####. ##### ##/2® #######, #### ############ ### ######### ## ##### ##### ## #### ### ##########.

```
# dd if=/dev/zero of=/dev/da1 bs=1k count=1
```

```
# bsdlabel --Brw da1 auto
# bsdlabel --e da1    # create the `e' partition
# newfs --d0 -/dev/da1e
# mkdir --p -/1
# vi -/etc/fstab    # add an entry for -/dev/da1e
# mount -/1
```

##:

```
# dd if=/dev/zero of=/dev/da1 count=2
# bsdlabel -/dev/da1 -| bsdlabel --BrR da1 -/dev/stdin
# newfs -/dev/da1e
# mkdir --p -/1
# vi -/etc/fstab     # add an entry for -/dev/da1e
# mount -/1
```

19.4.

19.4.1. ########

19.4.1.1. ############ #### ###### (###)

Original work by Christopher Shumway.
Revised by Jim Brown.

#####, ###########, ### ####. ## ## #### ## #### ### ##### ## #######; ######## # ####, ######## #### ####### ###### ## #########, ### ## ### #### ## #### ###### ##### ## ########### #### ## ##########.

#####, #### ### ###### ## ### #### ######### ######, ######## ## #####, #### ###########. #### ######## ##### ### #### ###### ## ########## ########## ## ### #######. ### ##### ########## ## #### #########, ### ### ##### ######### ##### ###### ###### #### #### ## ####### ##### ###### ## ## ###### ### ### ###### ## ########.

######## #### ### ############ ## ### ##### #### ## ######## # #### ####### ########. ## #### ############ ###### ##### ## ########## #### ####, #### ######## #### ###### #### ### ###### ######### ## #### #######.

19.4.1.1.1. ########## ###

####, ##### ####### ####### 30##, 5400 ### ### ##### #### ### #### ## ### ### #### ######### ##### ######### ############# 90## ## ###### #######. #######, #### ### #### ##### #### ### ### ### ########## ### #####, ### ## ######## ####, ########## ### ########## #### ### ####. ####### ### ##### #### ########## #### ####### ## #### #### ### ########## ### ### ######, ### ### #####.

######, ### ###### #### ### ########## ## ############# ###### ### ##### ########. #### ###########, ####### ######## #### ## ######:

```
ad0: 19574MB <WDC WD205BA> [39770/16/63] at ata0-master UDMA33
ad1: 29333MB <WDC WD307AA> [59598/16/63] at ata0-slave UDMA33
ad2: 29333MB <WDC WD307AA> [59598/16/63] at ata1-master UDMA33
ad3: 29333MB <WDC WD307AA> [59598/16/63] at ata1-slave UDMA33
```

Σημε#ωση

#####, ###### #### ### #### ######## #### #########. #### ### ###### #### #### # ###### ####### ######. #### ## *not* ### ###### ### ### ######/##### ############. ####### ### ##### ############# ### #### ## ########## ### ####### ######.

####, ######## ### ## ###### #### ## #### ## ### #### ######. ### ###### ######## #### #####(8) (Κεφ#λαιο 22, Ο Διαχειριστ#ς Τ#μων *Vinum*) ### ###(4). ## #### ########## #############, ###(4) ### #####:

19.4.1.1.2. ####### ## ###

###(4) ###### ###### ### ## #### ####### ######### ##### ### ########## #### #### ### ####### #### ######. ## ##### ## ### ###(4), ### #### # ###### #### ###(4) ####### ##### ##. ### #### #### ## #### ###### ############# ####, #######, ### ######### ### ######:

```
device   ccd
```

###(4) ####### ### #### ## ###### ## # ###### ######## ######.

###(4), ### #### ##### ### ########(8) ## ##### ### #####:

```
bsdlabel --r --w ad1 auto
bsdlabel --r --w ad2 auto
bsdlabel --r --w ad3 auto
```

ad1c, ad2c ### ad3c #### ##### ### ###### ####.

####. ### ### ### ########(8) ## #### ### #####:

```
bsdlabel --e ad1
bsdlabel --e ad2
bsdlabel --e ad3
```

EDITOR ########### ########, ######### ##(1).

####:

```
8 partitions:
#        size   offset    fstype   [fsize bsize bps/cpg]
  c: 60074784        0    unused        0     0     0   # (Cyl.    0 -- 59597)
```

e ######### ### ###(4) ## ###. #### ### ####### ## ###### #### ### c #########, ### ### fstype *must* ## **4.2BSD**. ### #### ##### ###### ### #### ######### #### ####:

```
8 partitions:
#        size   offset    fstype   [fsize bsize bps/cpg]
  c: 60074784        0    unused        0     0     0   # (Cyl.    0 -- 59597)
  e: 60074784        0    4.2BSD        0     0     0   # (Cyl.    0 -- 59597)
```

19.4.1.1.3. ######## ### ####

#######, ### #### ##### ### ###(4). ## ## ####, ### #########(8), #### ####### ####### ## ### #########:

```
ccdconfig ccd0❶ 32❷ 0❸ -/dev/ad1e❹ -/dev/ad2e -/dev/ad3e
```

#####:

❶ ### ##### ######## ## ### ###### ## #########, ## #### ####, /dev/ccd0c. ### /dev/ ####### ## ########.

❷ ### ########## ### ### #### ######. ### ########## ####### ### #### ## # ###### ## #### ######, #### ######## 512 #####. ##, ## ########## ## 32 ##### ## 16,384 #####.

❸ ##### ### #########(8). ## ### #### ## ###### ##### #########, ### ### ####### # #### ####. #### ############## #### ### ####### ######### ### ###(4), ## ## ## ### ## 0 (####).

❹ ### ##### ######### ## #########(8) ### ### ####### ## ##### #### ### #####. ### ### ######## ######## ### #### ######.

#########(8) ### ###(4) ## ##########. # #### ###### ### ## #########. ##### ## #####(8) ### #######, ## ###### ###:

```
newfs -/dev/ccd0c
```

19.4.1.1.4. ###### ## ###

#########, ### #### #### ## ##### ### ###(4) #### #### ######. ## ## ####, ### #### ######### ## #####. ##### ### #### ####### ############## ## /etc/ccd.conf ##### ### ######### #######:

```
ccdconfig --g > -/etc/ccd.conf
```

######, ### ###### /etc/rc #### ccdconfig -C ## /etc/ccd.conf ######. #### ############ ########## ### ###(4) ## ## ### ## #######.

Σημε#ωση

####, ###### ### ### #####(8) ### ###(4), ### #### ## ##### ### ######### ######## ## ######### ### #####:

```
ccdconfig --C
```

###(4), ##### ## ##### ### ### ###(4) ## /etc/fstab ## ## #### ## ####### ## #### ####:

```
/dev/ccd0c          -/media     ufs    rw     2      2
```

19.4.1.2. ### ##### ######

######. ## ######## #### ######## #### ### ##### ###### ######### ### #### #### ## #### ##### ###### ## ## ######## ## ###########, ########### ### ########### ######## ## ### ########### ##### #### ## #### #######. #####(8) ########## ### #####0, #####1 ### #####5 ######, #### ############ ### ## ###########.

Κεφ#λαιο 22, Ο Διαχειριστ#ς Τ#μων *Vinum* ### #### ########## ##### #####(8).

19.4.2. ########

######## #### ######## # ######## ## ######## #### ###########. ##### ######## ######## # #### ######### ######## ### #### ### ######## ######## ######## ## ###### ### #####.

####, ### #### ######## #### ## ### #### ########## ######. ### ######### ## # ##### ##### ########### ##### # ######## ### #### ##########. #### #### #### ## ######### ### ### ###### ## ######## ##, ## ######## # ###### ########## ###########. ###### ### ############ ## ##### ### ###### ##### ######. #### ####, ### #### ### ######## ## ######## ### ### ######## ######. ##### ##### ##, ### ####(#) #### #### #### # ###### ##### ## ########. ##### #### ###### ### ## ### ## ###########.

19.4.3. ########## ### ####1

####### ###### ### ## ########## # ###### #### ## ## #####. #### ######## #### ### ##### ## ###### ### ######.

/var/log/messages ## ## ### #####(8) ######:

```
ad6 on monster1 suffered a hard error.
ad6: READ command timeout tag=0 serv=0 -- resetting
ad6: trying fallback to PIO mode
ata3: resetting devices -.. done
ad6: hard error reading fsbn 1116119 of 0-7 (ad6 bn 1116119; cn 1107 tn 4 sn 11)\\
status=59 error=40
ar0: WARNING -- mirror lost
```

##########(8), ##### ### ####### ##########:

```
# atacontrol list
ATA channel 0:
 Master:     no device present
 Slave:   acd0 <HL-DT-ST CD-ROM GCR-8520B/1.00> ATA/ATAPI rev 0

ATA channel 1:
 Master:     no device present
 Slave:      no device present

ATA channel 2:
 Master:  ad4 <MAXTOR 6L080J4/A93.0500> ATA/ATAPI rev 5
 Slave:      no device present

ATA channel 3:
 Master:  ad6 <MAXTOR 6L080J4/A93.0500> ATA/ATAPI rev 5
 Slave:      no device present

# atacontrol status ar0
ar0: ATA RAID1 subdisks: ad4 ad6 status: DEGRADED
```

1. ### #### ##### #### ## ###### ### ### ####### #### ### ###### #### ## ### ### ###### ###### ##:

   ```
   # atacontrol detach ata3
   ```

2. ####### ### ####.

3. ######## ### ### #######:

   ```
   # atacontrol attach ata3
   Master:  ad6 <MAXTOR 6L080J4/A93.0500> ATA/ATAPI rev 5
   Slave:   no device present
   ```

4. ### ### ### #### ## ### ##### ## # #####:

```
# atacontrol addspare ar0 ad6
```

5. ####### ### #####:

```
# atacontrol rebuild ar0
```

6. ## ## ######## ## ##### ## ### ######## ## ####### ### ######### #######:

```
# dmesg -| tail --10
[output removed]
ad6: removed from configuration
ad6: deleted from ar0 disk1
ad6: inserted into ar0 disk1 as spare

# atacontrol status ar0
ar0: ATA RAID1 subdisks: ad4 ad6 status: REBUILDING 0% completed
```

7. #### ##### #### ######### #########.

19.5. ### #######

Contributed by Marc Fonvieille.

#########, ########, ### ### ######### ###### ### (###): #### ######, ### ###########, #### #######, ###. ####### ######## ####### ### ##### #######.

19.5.1.

######, #####(4), ######## ### ####### ### ### ####### #######. ## ### ### ### GENERIC ######, ### ## ### #### ## ###### ######## ## #### ##############. ## ### ### # ###### ######, ## #### #### ### ######### ##### ### ####### ## #### ###### ############# ####:

```
device scbus
device da
device pass
device uhci
device ohci
device usb
device umass
```

#####(4) ###### #### ### #### ######### ## ###### ## ### ### ####### #######, #### ### ###### #### ## #### ## # #### ###### ## ### ######. ######### ## ### ### ####### ## #### ###########, ### #### #### ###### device uhci ## device ohci, ####### ###### #### ## ### ###### ############# #### ## ########. ## ### ###### ## ####### ### ####### ### ### ###### ## ### ##### ### #####.

Σημε#ωση

######, ### #### ###### ######, ##(4), #### ## ##### ## ### ###### ### ### ####:

```
device cd
```

#####, ### ###### ########(4) ###### ### ## #### ## ### ###### ##############.

####### ### ### 2.0 ########### ## ######## ## #######; #######, ### #### ###:

```
device ehci
```

2.0 #######. #### ####(4) ### ####(4) ####### ### ##### ###### ## ### #### ### 1.# #######.

19.5.2. ####### ###

######: #### ## #### ### ######, ### ## ### ###### ####### ###### (#####(8)), ### ##### ###### ###### ## ######### ####:

```
umass0: USB Solid state disk, rev 1.10/1.00, addr 2
GEOM: create disk da0 dp=0xc2d74850
da0 at umass-sim0 bus 0 target 0 lun 0
da0: <Generic Traveling Disk 1.11> Removable Direct Access SCSI-2 device
da0: 1.000MB/s transfers
da0: 126MB (258048 512 byte sectors: 64H 32S/T 126C)
```

######, ### #####, ### ###### #### (da0) ### ##### ####### ### ###### ######### ## #### ##############.

###, ### camcontrol ####### ### ## #### ## #### ### ### ####### ####### ######## ## ### ######:

```
# camcontrol devlist
<Generic Traveling Disk 1.11>      at scbus0 target 0 lun 0 (da0,pass0)
```

######, ### ###### ## #### ## ##### ##. ### Τμ#–μα 19.3, ####### ###### #### #### ### ## ###### ### ###### ########## ## ### ### ##### ## ######.

####, ####### ##### #### ## ## #####. #####, ### ####### #### ### ####### #### # ### ####### ###### ## #########

####. # ######## ## ## #### ### ##### ## ##### ####### # ###### ## ### operator #####. #### ## #### #### ##(8). ######, #### ### ####### ### #######, ### operator ##### ###### ## #### ## #### ### ##### ####. #### ## ############ ## ###### ##### ##### ## /etc/devfs.rules:

```
[localrules=1]
add path -'da*' mode 0660 group operator
```

Σημε#ωση

######, ## #### ## #### # ### #########. #.#., ## ### ###### ####### ######## ##### da0 ####### da2 ######## ## ### ######, ###### ### ###### #### ## #######:

```
add path -'da[3-9]*' mode 0660 group operator
```

operator #####.

#####.#####(5) ####### ## #### /etc/rc.conf ####:

```
devfs_system_ruleset="localrules"
```

####, ### ###### ### ## ## ########## ## ##### ####### ##### ## ##### #### #######. ### ####### ### ## ## ### ### ######### #### ## /etc/sysctl.conf:

```
vfs.usermount=1
```

######. ############, ### ### #### ### ######(8) ## ### #### ########.

#######. #### ######### ##### ## ## ##### ## ### #### #### ## ## ##### ### #### ######. ### ### ## ## #### ## ### root ## ###### # ############ ##### ## #### #### ## /mnt/$USER (####### *$USER* ## ### ##### #### ## ### ###### ####):

```
# mkdir -/mnt/$USER
# chown $USER:$USER -/mnt/$USER
```

####### # ### ########## ## ####### ##, ### # ###### /dev/da0s1 #######. ##### ##### ####### ####### #### ############ #### # ### #### ######, ### ### ##### #### #### ####:

```
% mount_msdosfs --m 644 --M 755 -/dev/da0s1 -/mnt/$USER
```

(### #### #### ## ######### ######), ### ###### ###, ## ### ###### ####### ######, ######### #### ### #########:

```
umass0: at uhub0 port 1 (addr 2) disconnected
(da0:umass-sim0:0:0:0): lost device
(da0:umass-sim0:0:0:0): removing device entry
GEOM: destroy disk da0 dp=0xc2d74850
umass0: detached
```

19.5.3. #######

########, ####### ####### ###### ##### ### ## #### ######: #####(4), ##########(8), ### #######(8).

19.6. ######## ### ##### ####### ##### (###)

Contributed by Mike Meyer.

19.6.1.

#####. #########, #### #### ### ######## ## ### ####. #### ### ######## ## #### #### ### ## #### ############ ####### ###### ## #### ### #### ####### ######. #### ### #### #### ###### ## ######### ####### ####### #### ######### ##### ##### #### ## ### ####.

######, ### #### ###### ## # ####### ## #### ## ## #### ############ ### ### # ######## ######## ## ### ####. ## ####### # ## ## ########, ### ######## ### #### ##### #### ### ##### ## #### ## ### ###### ## ### ##, #### ##### ### ###### ## ### ##.

9660 #### ###### ### ######## ## #### #### ##### ###########. ## ############# ######## #### ###### ###### #### #### ###### ####. ###########, ## ######## ## ######### ######### #### ###### ######## ######## ### ## ###### ##### ###### ##### ##### ######## #### ######## #### ## ### ######## ##### ##########.

########/######## #### ######## ########(8), # ######## #### ### ### ### ## ######## # #### #### ########## ## ### 9660 #### ######. ## ### ######## #### ######## ######## ##########, ### ## ######### #####.

####. ##### ## ######## ### ### burncd ######## #### ## #### ## ### #### ######. #### ### ### ## ######## ###### ### cdrecord #### ### ########/########

####. ## ## #### ######## ## ### cdrecord ### ##### ##### ### #### ###### ## ##### ######## #### ### #####/### ######.

#########, ### ### #### ## #### # #### ## ###### ########## ## #3#. ##### ##### ### ######### ## ######## ## #### ### ########/######## ### ########/#3# #####. ########## ### #3# ####### ### #####/### ###### #### ##### ########.

19.6.2.

#######(8) #######, ##### ## #### ## ### ########/######## ####, ######## ## ### 9660 #### ###### #### ## ## ##### ## # ######### #### ## ### ####® #### ###### #### #####. ### ######## ##### ##:

```
# mkisofs --o imagefile.iso -/path/to/tree
```

imagefile.iso ########## ## ### 9660 #### ###### #### ## # #### ## ### #### ## */path/to/tree*. ## ### #######, ## #### ### ### #### ##### ## ##### #### ### ### ########## ## ### ######## ### 9660 #### ######, ### #### ####### ##### #### #### ##### ################ ## ### #### #######.

###########. ## ##########, -R ####### ### #### ##### ########## ###### ## ####® #######, -J ####### ###### ########## #### ## ######### #######, ### -hfs ### ## #### ## ###### ### #### ####### #### ## ### ##®.

#######, -U ### ## #### ## ####### ### ######## ###########. #### #### #### -R, ## ######## # #### ###### ##### #### ## ######### ## ### ####### #### ### ####### ####, ###### ## ### ####### ### ### 9660 ######## ## # ###### ## ####.

-b. #### ## #### ## ####### ### ######## ## ### #### ##### ### ### ## ######### ## ### ####### ######## ##. #### ###### ##### ## ######## ##### ## ### #### ## # #### ##### #### ### ### ## ### #### ##### ####### ## ### ##. ## #######, #######(8) ####### ## ### ##### ## ### ######### ####### #### ########## ####, ### #### ####### ### #### ##### ## ## ####### 1200, 1440 ## 2880 ## ## ####. #### #### #######, #### ### ### #### ## ### ####### ########### #####, ## ### ### ######### ####; ## #### ####, ### -no-emul-boot ###### ###### ## ####. ##, ## /tmp/myboot ##### # ######## ####### ###### #### ### #### ##### ## / tmp/myboot/boot/cdboot, ### ##### ####### ### ##### ## ## ### 9660 #### ###### ## /tmp/ bootable.iso #### ##:

```
# mkisofs --R --no-emul-boot --b boot/cdboot --o -/tmp/bootable.iso -/tmp/myboot
```

####, ## ### #### md ########## ## #### ######, ### ### ##### ### #### ###### ####:

```
# mdconfig -a -t vnode -f -/tmp/bootable.iso -u 0
# mount -t cd9660 -/dev/md0 -/mnt
```

/mnt ### /tmp/myboot ### #########.

#######(8) ## ######### ### ########. ## ##########: ############## ## ## ### 9660 ###### ### ### ######## ## ###### ### ### #####. ### ### #######(8) ###### #### ### #######.

19.6.3.

######, ### ### ### ### burncd ####### ## #### ## ### ##### #### # ##. burncd ## #### ## ### #### ######, ######### ## /usr/sbin/burncd. ##### ## #### ######, ## ## ### ### #######:

```
# burncd -f cddevice data imagefile.iso fixate
```

imagefile.iso ## *cddevice*. ### ####### ###### ## /dev/acd0. ### ######(8) ### ####### ## ### ### ##### #####, ##### ### ## ##### #######, ### ##### ##### ####.

19.6.4.

######, ### #### #### ## ### cdrecord ## #### #### ###. cdrecord ## ### #### ## ### #### ######; ### #### ####### ## #### ###### ### #### ## ########/######## ## ### ########### #######. ####### ## ### #### ###### ### ##### ###### ######## ## #### ####### ## ####, ######## ######### ## # #########. ### ###### ######### ###### ####### ### #### #### ### ####### #### ######, ## ## ### ### ######## #######, ####### ### #### #### # ### ####### ####### #########.

cdrecord ### #### #######, ##### ##### ## #### ####### #### burncd. ####### ## ### 9660 ##### ## #### ####:

```
# cdrecord dev=device imagefile.iso
```

cdrecord ## ####### ### dev ## ###. ## #### ### ###### #######, ### ### -scanbus #### ## cdrecord, ##### ##### ####### ####### #### ####:

```
# cdrecord --scanbus
Cdrecord-Clone 2.01 (i386-unknown-freebsd7.0) Copyright (C) 1995-2004 Jörg Schilling
Using libscg version -'schily-0.1'
scsibus0:
        0,0,0     0) -'SEAGATE -' -'ST39236LW       -' -'0004' Disk
        0,1,0     1) -'SEAGATE -' -'ST39173W        -' -'5958' Disk
        0,2,0     2) *
        0,3,0     3) -'iomega  -' -'jaz 1GB         -' -'J.86' Removable Disk
        0,4,0     4) -'NEC     -' -'CD-ROM DRIVE:466' -'1.26' Removable CD-ROM
        0,5,0     5) *
```

```
      0,6,0     6) *
      0,7,0     7) *
scsibus1:
      1,0,0   100) *
      1,1,0   101) *
      1,2,0   102) *
      1,3,0   103) *
      1,4,0   104) *
      1,5,0   105) -'YAMAHA  -' -'CRW4260        -' -'1.0q' Removable CD-ROM
      1,6,0   106) -'ARTEC   -' -'AM12S          -' -'1.06' Scanner
      1,7,0   107) *
```

dev ##### ### ### ####### ## ### ####. ###### #### ## ######, ### ### ### ##### ####### ######### ## ###### ## ### ##### ### dev. ## #### ####, ### ### ###### ## 1,5,0, ## ### ########## ##### ##### ## dev=1,5,0. ##### ### ###### #### ## ####### #### #####; ### ########(1) ### #######. #### ## #### ### ##### ## #### ### ########## ## ####### ##### ######, ########## ### #####, ### ##### ######.

19.6.5. ########## #####

#####, ### #### ####### ##### ##### ## # ##### ##. ### ####### ## ######## ######### ### ##### ### #### ######.

Διαδικασ#α 19.1. #### ######

1. ### cdda2wav ## ####### ### #####.

   ```
   % cdda2wav --v255 --D2,0 --B --Owav
   ```

2. ### cdrecord ## ##### ### .wav #####.

   ```
   % cdrecord --v dev=2,0 --dao --useinfo  *.wav
   ```

   #### #### #### *2,0* ## ### ##############, ## ######### ## Τμ#μα 19.6.4, ##########.

Διαδικασ#α 19.2. ##### ######

1. ### ##### ## ###### ##### #### ##### ######### ## /dev/acddtnn, ##### *d* ## ### ##### ######, ### *nn* ## ### ##### ###### ####### #### ### ####### ######, ######## #### #### ## ######. ## ### ##### ##### ## ### ##### #### ## /dev/acd0t01, ### ###### ## /dev/acd0t02, ### ##### ## /dev/acd0t03, ### ## ##.

   #### #### ### ########## ##### ##### ## /dev. ## ### ####### ### #######, ##### ### ###### ## ####### ### #####:

   ```
   # dd if=/dev/acd0 of=/dev/null count=1
   ```

2. ####### #### ##### ##### ##(1). ### #### #### ### # ######## ##### #### #### ########## ### #####.

```
# dd if=/dev/acd0t01 of=track1.cdr bs=2352
# dd if=/dev/acd0t02 of=track2.cdr bs=2352
...
```

3. #### ### ######### ##### ## #### ##### burncd. ### #### ####### #### ##### ### ##### #####, ### #### burncd ###### ###### ### #### #### ########.

```
# burncd -f -/dev/acd0 audio track1.cdr track2.cdr -... fixate
```

19.6.6. ########### ####

#######(8), ### ### ### ### ## ## ######### ### #### ##. ### ####### ##### #### ####### #### #### ##### ###### ## acd0. ########## #### ####### ##### ######.

```
# dd if=/dev/acd0 of=file.iso bs=2048
```

#####, ### ### #### ## ## ## ## ######### #####.

19.6.7. ##### ####

#####, ### ######## #### ## ##### ## ### #### ### #### ## ##. ## #######, #####(8) ####### #### # #### ###### ## ## #### ufs. ## ### ### ######### ####:

```
# mount -/dev/cd0 -/mnt
```

#####, ### ## #####. ### ##### ## ### # UFS #### ######, ## ######## ## ##### ## ## #### #### ####. ### #### #### ## #### #####(8) #### ### #### ###### ## ## #### ISO9660, ### ########## #### ####. ### ## #### ## ########## ### -t cd9660 ###### #####(8). ### #######, ## ### #### ## ##### ### ##### ######, /dev/cd0, ##### /mnt, ### ##### #######:

```
# mount -t cd9660 -/dev/cd0 -/mnt
```

(/dev/cd0 ## #### #######) ##### ## #########, ######### ## ### ######### #### ##### ####. ####, ### -t cd9660 ###### #### ######## #####_##9660(8). ### ##### ####### ##### ## ######### ##:

```
# mount_cd9660 -/dev/cd0 -/mnt
```

###. ##### #### ####### ### 9660 ########## ##### ###### #####, #######. ### #######, ###### ##### ##### ### ######### ## ######## ####### ##########. ### ####### ###### #### ### ##### #######, ### ### ######## ##9660 ###### ## #### ## ####### ####### ##########

###. ## #### ########## ########## #### ## ## ######## ##### ### #### #### ## ####### ### ##### ####### ### ### #### ### -C ######. ### #### ##########, ####### ### #####_##9660(8) ###### ####.

Σημε#ωση

-C ######, ### ###### #### ####### ### cd9660_iconv.ko ###### ## ## ######. #### ### ## #### ###### ## ###### #### #### ## loader.conf:

```
cd9660_iconv_load="YES"
```

#######, ## ## ######## ####### ### ###### #### #######(8).

############, ### ##### ### ###### ### ########## #### ###### ## ##### # #####. #### ####### ##### #### ### ##### ##### ###### #### ##### ## ## #### ## ### ####, ## #### ### ##### ## ### ####### ## ### ###. ## ### #### # ###### ## ####### ### # ##### ##### ## ####### #### ## ### #### ###, ## ## #######.

#########, # #### ##### ### ## ###### ####### ## ### ### #### ###### #### ## ###### ### ### #####. ## ### #### # #### ##### ###### ### ### ######### ###### ## #### ###### ############## ### ####### #### ######.

```
options SCSI_DELAY=15000
```

15 ####### ###### ####, ## #### #### ##### ##### ##### ######## ###### ## ###### ### ### #####.

19.6.8. ####### ### ####

##, ####### ######## ## ### 9660 #### ######. #### ###### ## #### ### ###### ########. #### #### #### ####### #### ####### # ######## ##:

```
# burncd -f -/dev/acd1 --s 12 data archive.tar.gz fixate
```

##, ### #### #### #### #### ### ### ###### ####:

```
# tar xzvf -/dev/acd1
```

#####. #### # ##### ###### ## #### ##### ### ######### ###### ###### #######. ## ### #### ## ## #### ##

##, ## ##### #### #### ####### ######### ######, ### #### ### #######(8) ## ######### #####.

19.6.9. ##### ### #####/###

Contributed by Marc Fonvieille.

(######, #####, ### ###### ###...) ## ## ######## ####### ### #### #########, ### ## ###### ### ### ## ############ #### ########/ ###### ## ########(1).

######, ### #### #### ## ### ### ######### #### ## ### /boot/loader.conf ####:

```
atapicam_load="YES"
```

####, ###### #### #######.

Σημε#ωση

########(4) ####### ## #### ######, ### #### #### ## ### #### #### ## #### ###### ############# ####:

```
device atapicam
```

####:

```
device ata
device scbus
device cd
device pass
```

#######. #### #######, ####### #### ### ######, ### ###### #### #######.

#######, #### ###### ###### #### ##, #### ##:

```
acd0: CD-RW <MATSHITA CD-RW/DVD-ROM UJDA740> at ata1-master PIO4
cd0 at ata1 bus 0 target 0 lun 0
cd0: <MATSHITA CDRW/DVD UJDA740 1.00> Removable CD-ROM SCSI-0 device
cd0: 16.000MB/s transfers
cd0: Attempt to query device size failed: NOT READY, Medium not present -- tray closed
```

/dev/cd0 ###### ####, ### ####### ## ##### # ###### ## /mnt, #### #### ### #########:

```
# mount --t cd9660 -/dev/cd0 -/mnt
```

root, ### ### ### ### ######### ####### ## ### ### #### ####### ## ### ######:

```
# camcontrol devlist
<MATSHITA CDRW/DVD UJDA740 1.00>   at scbus1 target 0 lun 0 (pass0,cd0)
```

1,0,0 #### ## ### #### ####### ## ### #### ########(1) ### ##### #### ###########.

#####/### ### #### ######, ##### ## ### ########(4) ### ###(4) ###### #####.

19.7. ######## ### ##### ####### ##### (####)

Contributed by Marc Fonvieille.
With inputs from Andy Polyakov.

19.7.1.

######## ## ### ##, ### ### ## ### #### ########## ## ######## ##### ######## ##########. ### ### ### #### #### #### #### ### ## ### ## ######## ### ######## ### ##### ##########.

###:

- #####: #### ### ### ##### ### ########## ###### #########. ### ##### ######## ## ######## ## ### ### #####. #### ###### ## ##### ####.
- ######: #### ## ### ########## ####### ## ### ##### ########. # ###### ### ## ######### ##### 1000 #####.
- #######: #### ## #### # ########## ###### ######### ## ### ### #####. # ####### ### ## #### ## # ######### #### #####. ########, #### ##### ## ### ########## #### #### ####### ###### ### ######### ########; #### # ### ### ####### ######## ### ######## ######. #### ### Τμ#μα 19.7.9, ###### # ######## ### #### ########### ## ######## ###.
- ###+##: #### ## # ########## ###### ######## ## ### ###+## ########. # ###+## ### ## ######### ##### 1000 #####.
- ###+#: #### ###### ## ### ##### #### ######### ## ### ###+## ######.

4,700,000,000 ##### ##### ## ######## 4.38 ## ## 4485 ## (1 ######## ## 1024 #####).

Σημε#ωση

###########. ### #######, # ######### ## # ######## #### ###### #### ### ## ####### ## ### ########## ### ######## #####: #####, ###+#, ###### ###. ###### ######## ### #### ## #####, ### #### ## #### #### #### ### ###### ### ### ######### ###### (# ########## ###### ## # ####### ##### ## # ########) ### ########## #### ### ##### ##### ##############.

19.7.2.

#########(1) #### ## #### ## ####### ### #########. #### ####### ## #### ## ### ###+######## ######### (########/###+########). ### ###+######## ####### ### ### ##### #####.

#######, ######### ### #####/### ####### #### ## ##### ## #### ######. ## #### ###### #### ### ### ######### #### ######## ## #######, ### ### ###### #### ### Τμ#μα 19.5, #### ####### ######## ### #### ####### ## ### ####### ##############.

#######, #### ### ## #### ## ###### ### ######### #### ## ### /boot/loader.conf ####:

```
hw.ata.atapi_dma="1"
```

###+######## ### ###### ####### ### ###+######### ######## ############# ##### ### ### ########### ####### ## #### ### ######.

Σημε#ωση

#########, ### ###### #### # #### ## #3# (########/#3#) ##### ######## # #### ######## ######### ## #########(1) ### #### ##### ####### #####.

19.7.3. ####### ####

#########(1) ####### ## # ######## ## #######, ## #### ###### #######(8) ## ###### ### #### ###### ###### ### #### ######## ### ##### ## ### ###. #### ##### ### ## ### #### ## ###### ## ##### ## ### #### ###### ### ####### #######.

###+# ## # ##### ### #### #### ### /path/to/data #########, ### ### ######### #######:

```
# growisofs --dvd-compat -Z -/dev/cd0 -J -R -/path/to/data
```

-J -R ### ###### ## #######(8) ### ### #### ###### ######## (## #### ####: ## ### 9660 #### ###### #### ###### ### #### ##### ##########), ####### ### #######(8) ###### #### ### #### #######.

-Z ## #### ### ### ####### ####### ######### ## ### ####: ######## ######## ## ###. ### ### ######, */dev/cd0*, #### ## ####### ######### ## #### #############. ### -dvd-compat ######### #### ##### ### ####, ### ######### #### ## #############. ## ###### #### ###### ####### ###### ##### ############# #### ####### ######.

#####, ### ####### ## #### ### ##### *imagefile.iso*, ## #### ###:

```
# growisofs --dvd-compat -Z -/dev/cd0=imagefile.iso
```

####. ## ### #### ## ##### ### ##### #####, ### ### -speed= #########. ### #### ###########, #### ### #########(1) ###### ####.

19.7.4. ####### #

9660 ### ### ######### (## ###) ###############. ### ######### #### ######## # ######## #### ######### #########, ## ## ### ###### ### ### #### # ########## ####### #### ## ##########/ ######### ## ###### ### ###.

######, #### #### ## ## ### #### ### ## ### ### #####, ### ### ######## ####### ### ## #######. ## ### #### #### ### ### ######### ### ### ###### ## ##, ### #######, ### ######### /path/to/video, ### ######### ####### ###### ## #### ## #### ### #########:

```
# growisofs -Z -/dev/cd0 -dvd-video -/path/to/video
```

-dvd-video ###### #### ## ###### #### ## #######(8) ### #### ######## ## ## ###### # ######### #### ###### ######. ###### ####, ### -dvd-video ###### ####### -dvd-compat #########(1) ######.

19.7.5. ##### # ###+##

#####, # ###### ###+## ##### ## ## ######### ###### ##### ###. ### #########(1) ####### #### #### #### ## ## ############## ######## ###########,

recommended ###. ####### ### ### ### ### dvd+rw-format ####### ## ###### ### ###+##:

```
# dvd+rw-format -/dev/cd0
```

####, #### ## #### #### #### ###### ### +## ###### #### ## ## #########. #### ### ### #### ### ###+## ## ### ### #### ## ######## ########.

(#### # ####### ### #### ###### ### ###### #### ####) #### # ###+##, ### ## ### #### ## ##### ##, ### #### #### ## ##### #### ### ######## ######### (## ########## # ### ####### #######), #### ####:

```
# growisofs --Z -/dev/cd0 --J --R -/path/to/newdata
```

###+## ###### ###### ### ########### ## ###### ###### #### ## # ######## #########. ### ######### ######## ## ####### # ### ####### ## ### ######## ###, ## ## ### ############ #######, #########(1) #### *grow* ### ### 9660 #### ###### ####### ## ### #####.

#######, ## ## #### ## ###### #### ## ### ######## ###+##, ## #### ## ### ### #########:

```
# growisofs --M -/dev/cd0 --J --R -/path/to/nextdata
```

#######(8) ####### ## #### ## #### ### ####### ####### ###### ## #### ###### #### ######.

Σημε#ωση

-dvd-compat ###### ## ### #### ###### ##### ############# #### ####### ######. ## ### ###+## ####, #### #### ### ####### ### #### ###### ####.

#####, ## ### #########:

```
# growisofs --Z -/dev/cd0=/dev/zero
```

19.7.6. ##### #

#######: ### ########### ########## ### ### ### ########## #########. ## ####### ###### ##### ### ## ########## ######.

#########, ####### # ########## ###### ## ########## ###### ##### ## ## ####### ###### ## ## #### ## ##### # ### ####### #######.

####, ###:

```
# dvd+rw-format --blank=full -/dev/cd0
```

Σημε#ωση

(-blank=full) #### #### ##### ### #### ## # 1# #####. # #### ######## ### ## ######### ##### ### -blank ###### ## ### ###### #### ## ######## ## ############ (###) ####. ## #### ### ###### ## ### ####, ### ### #######:

```
# growisofs --use-the-force-luke=dao --Z -/dev/cd0=imagefile.iso
```

-use-the-force-luke=dao ###### ###### ### ## ######## ##### #########(1) ######## ## ###### ######### (#### #######) ##### ### ###### ### #####.

######, #### ###### ## #### ######## #### ### ####### ########### ########## ###.

######, ### ### #### ############ ## ### ### ##### ### #######:

```
# growisofs --Z -/dev/cd0 --J --R -/path/to/data
```

#########, ### #### #### ## ### ### #########(1) -M ######. #######, ## ### ####### #### ######## ## # ###### ## ########## ########## ####, # ### ####### #### ## ####### ## ### #### ### ### ###### #### ## # ############ ####.

#######, ### #### #### ## ######### ### #### #### ### -Z ######, #### ## ####### ## ### ###+## ####. ## ## #### ######## ## #### ## ######## ### 9660 #### ###### ####### ## ### #### ## # #### ### ## ### # ###+## #### ### -M ######. ### ###### #### ## # ########### ###.

######, ### ######### ####### #### ## ####:

```
# dvd+rw-format -/dev/cd0
```

###:

```
# dvd+rw-format --blank=full -/dev/cd0
```

19.7.7.

####, #### #### #### ## ####, #########, #### #### ### ##### #######. ###+#, ##### ### ###### ## ########## ###### ### ###### ######## ########, ### ###### ## ######## ######## #### ### ##### ### ### ###+## ### ### ###### ######### ######### #######.

(##########) ####### ## # ###+#, #####, ## ###### ## ########## ######, #### ### # ### ####### ## ### ####:

```
# growisofs --M -/dev/cd0 --J --R -/path/to/nextdata
```

###+## ## # ###### ## ########## ######### ####, #### ###### #### ## ######## ### ### ####### ## ### ######## ###. ### ###### #### ## # ############## ####. #### ## ### ### #### ## ### #### ##### ## ####### ##### ## ##### ######.

Σημε#ωση

########. #########, ### ###### ### ######## #### ##### ###### ## #### ## ######## ##### #####. ### ###### ## ######## ## ####### ## 154 ### # ###+#, ##### 2000 ### # #####, ### 127 ### # ###+# ###### #####.

19.7.8. ### ####

###, ### dvd+rw-mediainfo /dev/cd0 ####### ### ## ### #### ### #### ## ### #####.

###+######## ### ## ##### ## ### #########(1) ###### ####, ## ### ###+######## ### #### ### ## ### ####### ####### #### ########.

Σημε#ωση

dvd+rw-mediainfo ###### ## ### ######### ######### ## ### ##### #### ###### ## ######### ### ### ####### ######. ####### #### ######, ## #### ## ##### ########## ## #### ###.

19.7.9. ##### #

19.7.9.1.

####### ####### #### #### ###### #### ## ##### #########. ### ###### ### ##### ####### ### ## ## #######, #### ### ## #### ## ###### ### ######### #### ## ### /boot/loader.conf ####:

```
hw.ata.atapi_dma="1"
```

19.7.9.2. ######### ###

############, # ####### ### ## #### ## # ######### #### #####. ## ### ##### #### ##### ### ####### #### ## ########## ###### ### ##### ###. ## ### #######, ### ##### #### ##### #### ## #### #### # ######## ###2 #### ######:

```
# dd if=/dev/zero of=/dev/acd0 count=2
# bsdlabel --Bw acd0
# newfs -/dev/acd0
```

######, acd0, #### ## ####### ######### ## ### #############.

19.7.9.3. ##### ###

#######, ## ### ## ####### ## # ###### #### #####:

```
# mount -/dev/acd0 -/mnt
```

#########.

19.8. ######## ### ##### ######

Original work by Julio Merino.
Rewritten by Martin Karlsson.

####### #### ## ###### ##### ## ######### ######, ### ####### #### ### #### ### #### ### ##### ######### ####### ##### ## #### ### ##### ## ######## ##### ####### ## #### ## ####### ########.

#######. ## #### ######### ##### ########## ### ##### ## 3.5#### ### ########, ### ### ######## ### ####### ### ##### ###### #### #######.

19.8.1. ##########

19.8.1.1. ###

/dev, #### #### ##### #######. ## ###### ### ### ###### ####, ###### ### /dev/fdN.

19.8.1.2.

####. #### ## ####### #### ## ### ######, ### ########## ## # #### ### ## ##### ##### #########. ######## ## ## ######## ## ##### ###### (## #######) #### #####, 1440## ## #### #### ###### ##### ### ######## ###.

########(1). #### ####### ####### ### ###### #### ## ## ########.

########, ## ##### ### #### ######### ## ### #### ## #### ## ###.

19.8.1.2.1. ########## ######

/dev/fdN ####### ## ###### ### ######. ###### # ### 3.5#### ###### #### ## #### ##### ### #####:

```
# /usr/sbin/fdformat -f 1440 -/dev/fd0
```

19.8.2. ### ####

####, ### #### #### ## ##### # #### ##### ## ##. #### #### ##### #### ## ######### #####, ### ## ## ###### ## ### ###### ## ######### ### #### ## ### #### ### ### ######## #####.

####, ### #### ####### ### ### ###### ########## ##### ### ######## ## ### ######. ### ######## ###### ### ### #### ##### ### ###### ## /etc/disktab.

########(8) #### ##:

```
# /sbin/bsdlabel -B -r -w -/dev/fd0 fd1440
```

19.8.3. ### ####

########. #### #### ##### # ### #### ###### ## ##, ##### #### ### ####### #### ### ##### ## ### ####. ##### ######## ### ### #### ######, ### #### ##### ## #########, ## ## ### #### ## ######## ### ####, ### #### #### ## ######## ### #### #####.

###. ### ## ######### # ###### ###### ### ########.

######, #####:

```
# /sbin/newfs_msdos -/dev/fd0
```

###.

19.8.4. ##### ###

######, ##### ## #### #####_#######(8). ### ### #### ### #########/ ###### #### ### ##### ##########.

19.9. ######## ### ##### ####

4##, 8##, ###, ############## ### ###.

19.9.1. 4## (###: ####### #### #######)

4## ##### ### ######### ### ## ### ########## ###### ##### ## ######. #### ##### ########## ####### #### ###### ######### #######, # ####### ########### ## ### ######, ### #### ####### ########## ## ### ######. 4## ###### ### ##### ### ##### ### ## ### #### ### ########## ### ########### #### ## ####### ## 8## ######. ### ########## ### #### ######### ### ####### (3 # 2 # 0.5 ######, 76 # 51 # 12 ##) #### 8## ##########. 4##, #### 8##, ### ############# ##### #### #### ### ### #### ######, #### ### ####### ####.

#150 ##/#, ####### ## #500 ##/#. #### ######## ###### ## 1.3 ## ### #### ## 2.0 ##. ######## ##########, ######### #### #### ## ##### ######, ############# ####### ### ########. ########## #### ####### ##### ### #### 6 ###### ## # ###### ####### #### ######### #### ########. ####### ########## ##### 240 ##.

####3 ######## ### ######## #### ########## ## ## 12 ## (## 24 ## ##########).

4## ######, #### 8## ######, ### ############. ### ### ######## ### ######### ## ############ ##### ## #### 4## ### 8## ######.

2,000 ###### ## 100 #### #######.

19.9.2. 8## (#######)

8## ##### ### ### #### ###### #### #### ######; #### ### ### #### ###### ## ########## #####. ###### ##### #### ### ## ######## 2 ## 8## #### #####. 8## ###### ### ########, ########## ### #####. ########## ### ########## ### ##### (4.8 # 3.3 # 0.6 ######; 122 # 84 # 15 ##). ### ######## ## 8## #### ## ########## ##### #### ### #### #### ### ## ### #### #### ## ######## ###### ## ### #### ###### ### #####.

#250 ##/# ## #500 ##/#. #### ##### ##### ## 300 ## ### ## ## ## 7 ##. ######## ##########, ######### #### #### ## ##### ######,

############# ####### ### ########. ##### ###### ### ######### ## ###### ##### ## ########### #### ######### #### 6 ###### ### 120 ##### ## # ###### #######. ##### ### ####### ############# ## ### ####. ####### ########## ##### 840+ ##.

12 ## ## ### #### (24 ## #### ###########) ### ##### ############# ##### ## #### ## ############ #### ######.

############, ### ##### ### ########## ## ## ##### ## ### ##### (############# 6 #######). ### #### ##### ###### 270 ####### ## ### ##### #### ##### ### #####. ### ##### ##### ##### ### #### ###### #### ### #####. ### ###### ## # #### ####### ## #### ### ####### ###### ###### #### ##### ###### ### #### #### ### #### ## ### #####.

19.9.3.

####150 ##### ### ###### ###, #######, ### #### ###### #### ##### ### ##### ######. ### #### ###### ### ### ##### ######### ######### ###### ######. ### ######## ## ### #### ## #####. ### ##### ### ######### ######## ## 8## ## 4## #####, ## ## 5 ##### ### ##### ### ## #### #######. ###, ## #### ##### ### ## ######### #### # ########## #####, ### ### ## ### ####### ######. ### ## ### *most* ###### #### #####. ##### #### ### # ### ##### ## #### ####### ## #######. ####### #### ### ###, ### ### # ##### ###### ## ######### ## ########## ####### (######### #########) #####. ### ###### ### ### #####. ##### ###### ####### #### ###### #### ##### ## ###### #### ### ### ####### ####### ######## #######, ####### ## ########. ### ##### ####### 6 # 4 # 0.7 ###### (152 # 102 # 17 ##).

#150 ##/# ## #500 ##/#. #### ######## ###### #### 40 ## ## 15 ##. ######## ########### ## ######### ## #### ## ### ##### ### ######. ### ###### ### #### ########## #########; #### ### ##### ########## ## ### ######.

######. ### ###### ### ##### ### #### #### ## ### #### ##### #### ### ### ## ### #####. ### ###### ## ######, ### ######### ### ##### ## # #####, ###### #### ### ###### ########. #### ## ### ### ##### ###### ####### ###################### ## ##### ### ####### (### ##### #### ### #######). ### ### # #### ########## ######### ### ###### ## ### #### (### ######### ### ####### ### #### ###### #### ### ####### #### ######).

5,000 #######.

19.9.4.

####. ### 1/2# (12.5##) #### ## ######### ## # ###### ##### ######### (4 # 4 # 1 ######; 100

100 # 25 ##). ### ######### ### # ######## #### ##### ### ###### #### ## ### #########. ### ##### ######### ##### #### #### ## ####### ### #### ######. ### #### ###### ### ## #### #### ## ## ##### ### ##### #### ## ###### ### ####. ### ####### ##### ## ####### ###### ### #### #####. ### ### ##### #### ########## ###### #### (9 ##### ##### ### ### #### #########) #### #### ### ###### ### ##### ## ###### ####### ###### ### #### ######### ######.

1.5 ##/#, ##### ##### ### ########## ## 4##, 8##, ## ### #### ######. #### ########## ##### #### 10 ## ## 20 ## ### # ###### #####. ###### ### ######### ## #### ########## ######## ### ##########, ########## #### ######### ########## #### 5 ## 900 ##### #### 1 ## 20 ######, ######### #### 50 ## ## 9 ## ## #######.

###########, ### #### ## ###### ######## ## ## 70 ## ########.

(#### #### ### #####). ### ###### ### ####### ## ####. ####/##### #### ######### ### ########## ####; #### ### #### ##### ######, ##### ## ## ######## ###### ####### ### ##### ### ### ####.

19.9.5.

####, ### ### #### ## ## 50 ## (#### ###########) ### ####. ### ##### ####### ###### ##### ##### ###### ## ##### ## ### ###### ########. #### ##### ### ## ####### #### ## ### #### ##### ## ######### ### ######## ## ##### ## ### ####, ####### ## ### ####### ####### #### ##### ## ######## ### ##### #####. ######## #### ## ####:########## ### ####### ##### ## #### ### #### #########, ############# ######## #### ### ###### ###### #### ## ####### ### ######## ## ######, ######### #### ##### #### ###### ## ## ##### ####, ###### ### ####### ####, #### ##, ### ####### ### #### #### ### ####.

######### #### #### #### ## ### ###### ## #20,000, ####### #### # ###### ### ## ### ######## ######.

19.9.6. ##### # ### #### ### ### #####

###, ########## ##### ####, ### ######### #### ####. ### ####### ######## ###### ## ####### ##:

```
sa0(ncr1:4:0): NOT READY asc:4,1
sa0(ncr1:4:0):  Logical unit is in process of becoming ready
```

(##### ###### 0). ### ### #### ###### ##### ### ######## ## ####525 ######## ##### ## ########## ##### ## ### ####. ##### ### ### #########:

- mt fsf 1 ###### ### #### ##### ## ##### ## ########## ##### ## ### ####.
- ### ### ##### ##### ###### ## ##### ### ####.

  ######### ### #### ### dump #### ## ### ####.

  dump #### ###### ####: ### ## #### ######## ### ### ####### #### ####: ######## ####### ####:280 ###:80,96.

  ###### ### #### #####: mt rewind.

  ########## #### ########## ### ##########.

19.10. ####### ##

19.10.1. ### # ### ######## ### ####### ## ## ####?

##:

- ### ##### ## ##########, ########## #### #### ####### ## ####.
- ####### ## ### ######### ## #### ####.
- #### #### # #### ####### ######## (### #### ## ####### ## ## ###### #### #### #### # ##### ## ## ######## ### #### ##### ######).

#######, ## ### #### ## ##### ###### ## ####### ## #### #### #### ###### ##### ### ###### #### ## ###### ## ###.

####. ######## #### #### #### ##### ###### ### ###### ### # ###### ## ##### ### # ### ######. ######## ### ### #### #### # ######### ############.

19.10.2. ## ### ## # ###### ## #### ## ########?

###(1) #### ### -M (##### ######) ######, ##### ###### ####### ## #### ######## ########.

(## root):

```
# tar Mcvf -/dev/fd0 *
```

###(1) #### ###### ### ## ###### ### #### ###### (####### ###(1) ## ##### ########### ## ###### ## #######; ## #### ####### ## ##### ###### ####).

```
Prepare volume #2 for -/dev/fd0 and hit return:
```

(#### ### ###### ###### ############) ##### ### ### ######### ##### #### #### ########.

19.10.3. ### # ######## ## #######?

#############, ###(1) #### ### ##### ### -z ###### ## ## #### ### ############ ########. ### #####, ## ######, ####(1) ### ### #####, ###(1) #### ## ### ########, #### ######(1) ### ##### #####!

19.10.4. ### ## # ####### ## #######?

###:

```
# tar Mxvf -/dev/fd0
```

#####. #####, ### ### ##### #### ### ##### ###### ### ###:

```
# tar Mxvf -/dev/fd0 filename
```

###(1) #### ###### ### ## ###### ########## ######## ##### ## ##### ### ######## ####.

#############, ## ### #### ##### ###### ### #### ## ## #### ### ### ###### ###### #### ###### ### ### ### #### ####### ## #####. #### #### ## ### ##### #### ## ### ###### ## # ############ #### ### ######## ### #### ###(1) #### #### ### #### ## ###### ####### ##, #### ## ### #### ### ##### ## ##!

19.11. ######

Original work by Lowell Gilbert.

#######:

- #### #######
- ########## #### ########
- ###### #### ##########
- ######## ####### ########### (#.#. ####), ######### ########### ## ### ####### #######.

#########. ###### ### ######## ######## ####### #### #### ######### ####, ## ## ######## #### ### ######### ##### ##### ### ## ####.

###:

- ######## ## ### ##### ######, ###### ## #### ######### ##### #######. #### ######## ######## ########## ####### ### ## ### ######## ######## ###### #####, ### ## #### ### ############ ## ####### ####. ### ### #### ###### ## ### ####### ###### ###/## ######, ### ##### #### ##### ## ############## ## ######### #####, ########## ### ############## #####.

- ########## #########. #### ## ###### #### ####### ## ### ########## #### ######## ########, ### ## ### ## *very* ####### ## #### ####, ### ## ##### ### #### ## #### ####.

- ###### ## ##### ########### ###/## ##### (#.#. ######## #####(1) ## ### ##### #######). #### ## ######### #### ###### ## ######## #### ###### ############. ### ####### ########## ####### #### #######, ## ## ####### ######## ## ####. ### ######### ############ ####### #####, ## ### ## ########## ## ### #########, ### #### ####### ## #### ###########.

- ####. ######### ## ###### ######## #### # #### #####. ## ### ####### ## ###### ## #### #### #### ######## #### ##### (######## ### #### #### #####), ###### ## # #### ##### #######.

- ######## ############ ## #####. ### #####(8) ####### ## #### ###### ### ####. ######## ## ## ### # ###### #########, ## ##### ######### #### ### #### ###### #### ### #### ## ###### ## #### #######. #### ## ############ ######### ### ####### #######, ### ###### ## ####### ############.

##########, #### ## #### ########## ## ### #### ###### #####. ########### ############ #### ####### #### ## ########### ########## (### #######, ####### ## # #### ######## ####### ######## # ###### ########## ## ### ######## ######## ## ## ############ ####). ### ######### ##### ## ## #### #### ####### ### #### ## ####### #######, ### ### ### #### ###### ####.

19.12. ######

####(8), ###(1), ### ####(1).

19.12.1. #### ###

####® ###### ######## ### dump ### restore. #### ####### ## ### ##### ## # ########## ## #### ######, ##### ### ############ ## #####, ##### ### ########### #### ### ####### ## ### #### #######. dump ##### ## ## ###### #### ###### ## # ######. ## ## ###### ## ###### #### #### ## # #### ###### ## # ######### #### #### ##### #### #### ### #### ######. dump #### ### ##### ##### ### ########### ## ####, ### ###### ###### ### ### #### ###### #### ######## ##### ### ###########.

Σημε#ωση

dump ## #### #### #########, ### ##### ### #### ## / home, /usr ## #### ##### ########### ##### ##### ### ######### ##### ###### ### ##### #### ####### ## ######## ##### #### ##### #### #######.

dump ### ###### #### ###### #### ### ##### #### ## ####### 6 ## ##&# #### (##### 1975). ### ####### ########## ### ######## ### 9###### ##### (6250 ###), ### ### ############ ##### ######### ##### (## ## 62,182 ####). ##### ######## #### ## ########## ## ### ####### #### ## ####### ### ######## ## ####### #### ######.

rdump ### rrestore. #### ######## #### #### ####(3) ### #######(3) ## ###### ### ###### #### #####. #########, ### #### ########## ### ###### #### ## ###### ## ### .rhosts #### ## ### ###### ########. ### ######### ## rdump ### rrestore #### ## ######## ## ### ## ### ###### ########. #### rdump### #### # ####### ######## ## ## ####### #### ##### ######### ## # ### ###### komodo, ###:

```
# /sbin/rdump 0dsbfu 54000 13000 126 komodo:/dev/nsa8 -/dev/da0a 2>&1
```

######: ##### ### ######## ############ ## ######## .rhosts ##############. ######## #### ######### #########.

dump ### restore ## # #### ###### ####### #### ssh.

Παρ#δειγμα 19.1. ##### dump ####

```
# /sbin/dump --0uan --f -- -/usr -| gzip --2 -| ssh --c blowfish \
      targetuser@targetmachine.example.com dd of=/mybigfiles/dump-usr-l0.gz
```

dump## ######## ######, ####### ### ########### ######## RSH:

Παρ#δειγμα 19.2. ##### **dump** #### ### #### **RSH** ###

```
# RSH=/usr/bin/ssh -/sbin/dump --0uan --f targetuser@targetmachine.example.com:/dev/sa0 -/usr
```

19.12.2. **tar**

###(1) #### ##### #### ## ####### 6 ## ##&# #### (##### 1975). tar ######## ## ########### #### ### #### ######; ## ###### ##### ### ########### ## ####. tar #### ### ####### ### #### ##### ## ####### #### ### ######### #### ####(1), ### ## #### ### ####### ### ####### ####### ######## #### cpio ####.

5.3 ### #####, #### ### tar ### ### ####### bsdtar ### #########. ### ### ####### ### ## ######## #### gtar. ## ######## ###### ####### ##### ### #### ###### ## rdump. ## tar ## ## ####### #### ##### ######### ## # ### ###### komodo, ###:

```
# /usr/bin/gtar cf komodo:/dev/nsa8 -. 2>&1
```

bsdtar ## ##### # ######## ### rsh ## #### ### #### ## # ###### #### #####.

```
# tar cf -- -. -| rsh hostname dd of=tape-device obs=20b
```

ssh ####### ####### ## rsh.

19.12.3. **cpio**

####(1) ## ### ######## ####® #### ########### #### ####### ### ######## #####. cpio ### ####### (##### #### ######) ## ####### ############, ##### # ###### ## ######### ####### #######, ### #### ### #### ## ##### ########. #### #### ####### ##### cpio ## ######### ###### ### ############ #####. cpio #### ### #### ### ## #### ### ######### #### ### # #### ## ##### #### ## ######## ####### stdin.

cpio #### ### ####### ####### ###### ### ########. ### ### ### # ######## ### rsh ## #### ### #### ## # ###### #### #####.

```
# for f in directory_list; do
find $f >> backup.list
done
# cpio --v --o ---format=newc < backup.list -| ssh user@host -"cat > backup_device"
```

directory_list ## ### #### ## ########### ### #### ## #### ##, *user#host* ## ### ####/######## ########### #### #### ## ########## ### #######, ### *backup_device* ## ##### ### ####### ###### ## ####### ## (#.#., /dev/nsa0).

19.12.4. **pax**

###(1) ## ####/#####®## ###### ## tar ### cpio. #### ### ##### ### ####### ######## ## tar ### cpio #### ###### ######## ############. ## ###### #### ##### ## ### ## ##### ########### ####, #####® ####### # ### ####### #######. pax ######## ## #### ### ##### #### ## ### ####### cpio ### tar #######, #### ### ####### ## ### ###. ### ####### ### #### ######### cpio #### tar.

19.12.5.

(######## ######## ####### #### ########) ## # ######/###### ###### ######, ###### #### # ###### #######. ## ###### ###### #### ###### ## # ###### #### ##### ### ###### ## ######### #### #### ###### ####### ### # ####### ########## ## ### ###### ######. # ###### ####### ## ##### #### # ###### ## ##### ##### ## #### ### ###### ######## ## #### ######## ## ###### ## #### ######## ## #### ####### ### ###### ## #### ######### ### ### ####. ###### ###### #### #######. ###### ### ### # ######## ##### ## ###### ####### #### ####### ## ### #### ####. ###### ####### ######## #####: # ##### ## ##### #### #### # ###### ## #### ## ###### #### ####### ## ### ### #### ####### ###### ## ######## ############# ####. ### ######## #### #### ######## ####### ########### (## ############) ####### ## ### ### #### #######. ######### # ####### #### ###### ######## ### #### ###### #### ###### ### ### ########### #######.

#########. ###### #### ### ### ## ### ##### ###### ######## ## ##### ### #### ## ####. ###### ## ######### ## ###### # #### ## # #######, ## ## ### ######### ## #######.

19.12.6. ##

#######, ### ## ## ### #### ###### #### ###### ########. ##### ### ## ####### #####. ##### ## ## ###### ######## ## ######. #### ### ##. ## ######### ####### ## #### ####, #### ### #### ##!

#######, #### ### ######## ## ### #### ######## ###### ####### ### #### ########. ### ######, ####® ## # ###### ####, ### ### #### #### ###### ### ###### ### #### # ########## ## ##### #### ### ######## ## ###.

/usr/obj ### ##### ######### ##### #### ### ## ####### ######### ## #### ########. ## ####### ## ### #####

######## ### #### ## ##########® ####### ## #### ########. ##### ######## ####### #### #### ####### #### #### ##### #####. ######## ####### ## ### #### ## ##########® ##### ## ### #########. ### #### ##### ### ###### ## #########.

19.12.7. ##### ###### ####### ## ####?

####(8) *Period.* ######### #. ###### ####### ###### ### ### ###### ######## ######### ####. ### ##### ###### ### ########## ### #### #### ### ### ### ############# ## ####® #### ####### ## dump. ######### ####### #### ####### ########## # ##### ####### ## ####### ########## (### #### ### ## ####### ####) ### ###### #### ####### ## ##### # ###### ### ####### ## ##### #### ########. ### ############# ########: ##### #### #####, ##### #### ##### ### # ##### ## #####, ##### #### ##### ########## ## ##### #####, ########## ### ########## #####, #######, ##### #### ###### #### ###### ### ######, ##### #### ### #######/ ####### ###### ### ###### ### ####. ### ######### ### ####### ## #### # ## ###. 1991. ### ############### ###### ### ####### ########.

19.12.8. ######### #######

19.12.8.1. ###### ###

#####.

#####, ##### ### ######## #### #### ## #### ##### (#.#. bsdlabel da0 | lpr), #### #### ###### ##### (/etc/fstab) ### ### #### ########, ### ###### ## ####.

######, ######### #### ### #### ### ###### ######## (boot.flp ### fixit.flp) #### ### #### #######. ### ####### ### ## ##### ## ## ###### #### ####### #### ### #### ###### ## ### ###### ##### ### ##### ### #### ########. ## ### #### ####### ### ###### ### ##########, #### ## ## #### #####.

#########, ### #### ## ###### ### ###### ######## ######## ##### #### # ###### #### ### ##### ### ## #### ##### ### ###### #### #### #####. ##### ######## #### #######: fdisk, bsdlabel, newfs, mount, ### ######### ###### ####### ### ###. ##### ######## #### ## ########## ######. ## ### ### dump, ### ###### #### ####### restore.

#####, ###### ###### ##### #########. ### ####### #### ### #### ##### #### #### ###### ### ## ############## ####. ############## ### ###### #####.

######, #### ### ######## (###### boot.flp ### fixit.flp ## ### ### ###### ######## ######## ### #### ## #### ###.) ### ###### #####. #### ##### ## ### #########. ##### ##### ##### #### ### ######## ######, ### ######### ### ### ###### #####. ### #### ## ## ########## #### ######### #### ### ##### ### ####### ### #### ########## #### ###### ##### (###? ## ##### ## tar xvf /dev/sa0, ### ##### ############ #### tar cvf /dev/sa0 ### ########## #### ###### ####).

########, #### ######## ######## ### ### ###### ##### #### ####. ##### ### ## #### ## # ###### ########. # ###### ######## ## ### ### ######## ## ### #### ###### ########. # ###### ## ##### ## ### ##### ##### ###### ####### #### ###### ### #### ###. # ###### ######## ###### ## ########## ######### #### #### ######### ### #### ###### ## # ########## ########.

Παρ#δειγμα 19.3. # ###### ### ######## # ########

```
#!/bin/sh
#
# create a restore floppy
#
# format the floppy
#
PATH=/bin:/sbin:/usr/sbin:/usr/bin

fdformat --q fd0
if [ $? --ne 0 -]
then
  echo -"Bad floppy, please use a new one"
  exit 1
fi

# place boot blocks on the floppy
#
bsdlabel --w --B -/dev/fd0c fd1440

#
# newfs the one and only partition
#
newfs --t 2 --u 18 --l 1 --c 40 --i 5120 --m 5 --o space -/dev/fd0a

#
# mount the new floppy
#
mount -/dev/fd0a -/mnt

#
# create required directories
#
mkdir -/mnt/dev
mkdir -/mnt/bin
mkdir -/mnt/sbin
mkdir -/mnt/etc
mkdir -/mnt/root
mkdir -/mnt/mnt   # for the root partition
mkdir -/mnt/tmp
mkdir -/mnt/var
```

```
#
# populate the directories
#
if [ -! --x -/sys/compile/MINI/kernel -]
then
  cat &lt;&lt; EOM
The MINI kernel does not exist, please create one.
Here is an example config file:
#
# MINI -- A kernel to get FreeBSD onto a disk.
#
machine         -"i386"
cpu             -"I486_CPU"
ident           MINI
maxusers        5

options         INET                    # needed for _tcp _icmpstat _ipstat
                                #       _udpstat _tcpstat _udb
options         FFS                   #Berkeley Fast File System
options         FAT_CURSOR              #block cursor in syscons or pccons
options         SCSI_DELAY=15           #Be pessimistic about Joe SCSI device
options         NCONS=2                 #1 virtual consoles
options         USERCONFIG              #Allow user configuration with --c XXX

config          kernel root on da0 swap on da0 and da1 dumps on da0

device          isa0
device          pci0

device          fdc0 at isa? port -"IO_FD1" bio irq 6 drq 2 vector fdintr
device          fd0 at fdc0 drive 0

device          ncr0

device          scbus0

device          sc0 at isa? port -"IO_KBD" tty irq 1 vector scintr
device          npx0 at isa? port -"IO_NPX" irq 13 vector npxintr

device          da0
device          da1
device          da2

device          sa0

pseudo-device   loop            # required by INET
pseudo-device   gzip            # Exec gzipped a.out's
EOM
  exit 1
fi

cp --f -/sys/compile/MINI/kernel -/mnt
```

```
gzip --c --best -/sbin/init > -/mnt/sbin/init
gzip --c --best -/sbin/fsck > -/mnt/sbin/fsck
gzip --c --best -/sbin/mount > -/mnt/sbin/mount
gzip --c --best -/sbin/halt > -/mnt/sbin/halt
gzip --c --best -/sbin/restore > -/mnt/sbin/restore

gzip --c --best -/bin/sh > -/mnt/bin/sh
gzip --c --best -/bin/sync > -/mnt/bin/sync

cp -/root/.profile -/mnt/root

cp --f -/dev/MAKEDEV -/mnt/dev
chmod 755 -/mnt/dev/MAKEDEV

chmod 500 -/mnt/sbin/init
chmod 555 -/mnt/sbin/fsck -/mnt/sbin/mount -/mnt/sbin/halt
chmod 555 -/mnt/bin/sh -/mnt/bin/sync
chmod 6555 -/mnt/sbin/restore

#
# create the devices nodes
#
cd -/mnt/dev
./MAKEDEV std
./MAKEDEV da0
./MAKEDEV da1
./MAKEDEV da2
./MAKEDEV sa0
./MAKEDEV pty0
cd -/

#
# create minimum file system table
#
cat > -/mnt/etc/fstab &lt;&lt;EOM
/dev/fd0a    -/    ufs    rw  1  1
EOM

#
# create minimum passwd file
#
cat > -/mnt/etc/passwd &lt;&lt;EOM
root:*:0:0:Charlie &amp;:/root:/bin/sh
EOM

cat > -/mnt/etc/master.passwd &lt;&lt;EOM
root::0:0::0:0:Charlie &amp;:/root:/bin/sh
EOM

chmod 600 -/mnt/etc/master.passwd
chmod 644 -/mnt/etc/passwd
/usr/sbin/pwd_mkdb --d/mnt/etc -/mnt/etc/master.passwd
```

```
#
# umount the floppy and inform the user
#
/sbin/umount -/mnt
echo -"The floppy has been unmounted and is now ready."
```

19.12.8.2. ##### ### ########

##: ### #### ######## #######? ### #### #### ##### ####### ####### ## ##### ## ## #### ## ##### ##### ### ########.

#######, ### ##### ###### ## ######## ###### ########## ## ### ### ########.

####, ##### #### ########. ## ### ### ##### # ###### #### ######, #### ########### (#### -s ## ### boot: ######). #### ### ######### #########.

boot.flp ### fixit.flp ########, #### #######. ###### ### boot.flp ###### ## ### ##### ###### ##### ### #### ### ########. ### ######## ####### #### #### ## ######### ## ### ######. ###### ### Fixit--Repair mode with CDROM or floppy. ######. ###### ### fixit.flp #### ########. restore ### ### ##### ######## #### ### #### ### ####### ## /mnt2/rescue (/mnt2/stand ### ####### ######## ##### #### 5.2).

####### #### #### ###### ##########.

mount (#.#. mount /dev/da0a /mnt) ### #### ######### ## #### ##### ####. ## ### ######## ### #######, ### bsdlabel ## ############ ### ##### ### #### ## ##### ### ##### #### ### ######## ### #####. ### newfs ## ######### ### #### ########. ######### ### #### ######### ## ### ###### ########## (mount -u -o rw /mnt). ### #### ###### ####### ### ###### ##### ## ####### ### #### ### #### #### ###### (#.#. restore vrf / dev/sa0). ####### ### #### ###### (#.#. umount /mnt). ###### ### #### #### ###### #### ### #######.

#######, ###### #### #### #### ### #####. ######## ###### ### ##### ## #### #### ### ###### #####. ######## #### ##### ### ### #### ### #### ####### ######## #####.

19.13. #######, ######, ### ########### ####

Reorganized and enhanced by Marc Fonvieille.

########: ########, ###, #### ######, ### ## #####; ##### ##### ## ##### ### ########## ## ####### # ### *virtual disks*.

####, ########### #### ####### ### ########## #### #######.

######### ## ### ####### ####### ### ###, ### #### #### ## ### ######### ##### ### ######## ### ### ## ########## ### ########### #### #######.

Σημε#ωση

#####(5) ## ######## ###### ##### ############ ### ### ####.

19.13.1. ########## ####

########(8) ## #### ## ######### ### ###### ###### #####, ##(4), ##### #######. ## ### ########(8), ### #### ## #### ##(4) ###### ## ## ### ### ####### ## #### ###### ############ ####:

```
device md
```

########(8) ####### ######## ##### ##### ## ###### ###### ####### #####: ###### ##### ######### #### ######(9), ###### ##### ##### # #### ## #### ##### ## #######. ### ######## ### ## ### ######## ## ###### ## ## ###### #### ## #####.

#####:

Παρ#δειγμα 19.4. ##### **mdconfig** ## ##### ## ######## #### ###### #####

```
# mdconfig --a --t vnode --f diskimage --u 0
# mount -/dev/md0 -/mnt
```

########(8):

Παρ#δειγμα 19.5. ######## # ### ########## #### #### **mdconfig**

```
# dd if=/dev/zero of=newimage bs=1k count=5k
```

```
5120+0 records in
5120+0 records out
# mdconfig -a -t vnode -f newimage -u 0
# bsdlabel -w md0 auto
# newfs md0a
/dev/md0a: 5.0MB (10224 sectors) block size 16384, fragment size 2048
        using 4 cylinder groups of 1.25MB, 80 blks, 192 inodes.
super-block backups (for fsck -b #) at:
 160, 2720, 5280, 7840
# mount -/dev/md0a -/mnt
# df -/mnt
Filesystem 1K-blocks Used Avail Capacity  Mounted on
/dev/md0a       4710    4  4330     0%    -/mnt
```

-u ######, ########(8) #### ### ### ##(4) ######### ########## ## ###### ## ###### ######. ### #### ## ### ######### #### #### ## ###### ## ###### #### md4. ### #### ####### ##### ########(8), ###### ##### ## ### ###### ####.

########(8) ## #### ######, ####### ## #### #### ####### ##### ## ###### # ########## #### ######. ####### #### ##### #### # #### ###### #####(8), #### ####### ########## # ##(4) #### ##### ########(8), #### # ### #### ###### ## ## ##### #####(8), ### ###### ## ##### #####(8). ### #######, ## ### #### ## ###### ### ##### ### #### #### ###### ##### ## #####, ###### #### ### #########:

Παρ#δειγμα 19.6. ######### ### ##### # ##### ###### #### #### mdmfs

```
# dd if=/dev/zero of=newimage bs=1k count=5k
5120+0 records in
5120+0 records out
# mdmfs -F newimage -s 5m md0 -/mnt
# df -/mnt
Filesystem 1K-blocks Used Avail Capacity  Mounted on
/dev/md0        4718    4  4338     0%    -/mnt
```

md ####### #### ######, #####(8) #### ### ##(4) ##### #### ####### ## ############## ###### ## ###### ######. ### #### ####### ##### #####(8), ###### ##### ## ### ###### ####.

19.13.2. ############ ####

####. ##### #### ####### #### ### #### #### ### ###### #### #### ## ####### ### ## #### ## #######, ### ###### #### ### ###### #### #### ## ######### #### # ###### #### ##### ### ## ####### ### ## #### ## ######. ## ## #### ######## ## ###### ####### ##### #### ##### ### ######(9) ######, ### ##### ###### ###### ###### #####, ######### ##### ####, ### ###### ## # ###### ##### ## ### ###### #### ### ## ######.

Παρ#δειγμα 19.7. ######## # ### ############ #### #### **mdconfig**

```
# mdconfig --a --t swap --s 5m --u 1
# newfs --U md1
/dev/md1: 5.0MB (10240 sectors) block size 16384, fragment size 2048
        using 4 cylinder groups of 1.27MB, 81 blks, 192 inodes.
        with soft updates
super-block backups (for fsck --b #) at:
 160, 2752, 5344, 7936
# mount -/dev/md1 -/mnt
# df -/mnt
Filesystem 1K-blocks Used Avail Capacity  Mounted on
/dev/md1        4718    4  4338     0%    -/mnt
```

Παρ#δειγμα 19.8. ######## # ### ############ #### #### **mdmfs**

```
# mdmfs --s 5m md2 -/mnt
# df -/mnt
Filesystem 1K-blocks Used Avail Capacity  Mounted on
/dev/md2        4846    2  4458     0%    -/mnt
```

19.13.3. ######### # ###### #### #### ###

####, ### ###### ####### ### ######### ## ### ######. ### ##### ##### ## ## ## ## ######## ### #### ######, #### ### ########(8) ## ###### ### #### #### ### ###### ### ######## ### #########.

/dev/md4:

```
# mdconfig --d --u 4
```

##(4) ####### ## ##### ### ####### mdconfig -l.

19.14. #### ######

Contributed by Tom Rhodes.

####### ###### # ####### ## ########## #### #### #######: #### ###### #########.

######### ##### # #### ## ###### ###### ## ######### #### #######, ### ##### #### ## # ####. ######## ##### #### ## ####### ## ### #### ###### #### ### ###### ## ######### ##, ### # #### ### ###### ## #### #### 20 ######### ### #### ######. ###### ######### ### ######## ## ### ########## ## #### ### ########## ###### ####### ### ####### ########## ##### #### ###### #######. #### # ######## ## ## ###### ########, ## ### ## ######## #### ### ######### ##(1) #######. ######### ### ## ####### ## ### #####, ####### ### ### #### ##### ### ### ## ######## ####### ####### ######## #### ######## ##### #### ## ### ######## ######.

snapshot #### #### ## ### ## ######_###(8) ##### ####### ######## ## # ######## ####. ### ######(1) ####### ##### ## ######### ### ######## ##### ##### ## ###### #### ## ## #######.

######### ### ####### #### ### #####(8) #######. ## ##### # ######## ## /var ## ### #### /var/snapshot/snap ### ### ######### #######:

```
# mount --u --o snapshot -/var/snapshot/snap -/var
```

#############, ### ### ### ######_###(8) ## ###### # ########:

```
# mksnap_ffs -/var -/var/snapshot/snap
```

(#.#. /var) ## ##### ### ####(1) #######:

```
# find -/var --flags snapshot
```

#######, ## ### ####### ####:

- #### ############## #### ### # ######## #### ### ###### ########, ####### ### ######## ### ## ########## ## ### ## ####.
- ### #### ###### ######### #######, ####(8), ### ## ### ## ### ########. ######## #### ### #### ###### ### ##### #### ## ### #######, ### ###### ###### ### #

(### ##########) ######. #### ## ########## #### ### ########## ####(8) ####### ####.

- ### ### ####(8) ####### ## ### ########. # ##### #### ## ######## #### ## ########## #### ### #### ###### ### ### ######### ## ### ########. ####(8) ### #### #### # ########, ###### # #### ##### ### #### ###### ### ######## ## ### ####### ##### ### -L ####.

- #####(8) ### ######## ## # ###### ##### ## ### #### ######. ## #####(8) ### ######## /var/snapshot/snap ###:

```
# mdconfig --a --t vnode --f -/var/snapshot/snap --u 4
# mount --r -/dev/md4 -/mnt
```

/var #### ###### ####### ## /mnt. ########## #### ######### ## ## ### #### ##### ## ### ###### ### ######## ######## ####. ### #### ######### ## #### ### ####### ######### #### ###### ## #### ###### #####. #### ### ### ## # ######## ### #########, ## ### ## ######### ####:

```
# umount -/mnt
# mdconfig --d --u 4
```

softupdates ### #### ###### #########, ######### ######### ######, ### ### ##### ######## #### ########## ####### ## http://www.mckusick.com/.

19.15. #### ######

###/## ### ###### ## ##### # #### ## ####### ## # ##### ### ######## ## # ######## ###### #####. #### ## #### #### ##### ## ########## ####### ##### ## ## ######### ## ##### ### ###### ## ######### ### ### #### ## ##### ## ##### ### ########. #### #### ####### ### #### ## ##### ## ##### #### ######### ### ## ### ######### #### #####.

19.15.1. ########## #### ###### ## ###### ####

######, ## ## ######### ## #### #### #### ###### ### ########## ## #### ######. #### ## #### ## ###### ### ######### #### ## #### ###### ############## ####:

```
options QUOTA
```

GENERIC ###### #### ### #### #### ####### ## #######, ## ### #### #### ## #########, ##### ### ####### # ###### ###### ## ##### ## ### #### ######.

Κεφ#λαιο 9, Ρυθμ#ζοντας τον Πυρ#να του *FreeBSD* ### #### ########## ## ###### ##########.

/etc/rc.conf. #### ## #### ## ###### ### ####:

```
enable_quotas="YES"
```

#######, ##### ## ## ########## ########## ######## #########. ######## ## ######, ### ##### ######### ## #### #### ###### ## ####### ## ### ##########(8) #######. ### ##########(8) ######## ####### #### ### #### ## ### ##### ######## ######## ######## ### #### ## ### #### ######. #### ## # #### #### ######### ####### #### #### ############## ###### ### #### #### ###### ##### ## ####. ## ### ##### #### ## #### #### ####, # ######## ## /etc/rc.conf ## #### ######### ### ### #######:

```
check_quotas="NO"
```

####### ### #### #### ## #### /etc/fstab ## ###### #### ###### ## # ######## ###### #####. #### ## ##### ### ### ###### ###### #### ## ##### ###### ## #### ### ### ## #### #### #######.

######, ### ### userquota ###### ## ### ####### ##### ## ### /etc/fstab ##### ### ### #### ###### ### #### ## ###### ###### ##. ### #######:

```
/dev/da1s2g   -/home    ufs rw,userquota 1 2
```

#########, ## ###### ##### ######, ### ### groupquota ###### ####### ## userquota. ## ###### #### #### ### ##### ######, ###### ### ##### ## #######:

```
/dev/da1s2g    -/home    ufs rw,userquota,groupquota 1 2
```

#######, ### ##### ##### ### ###### ## ### #### ######### ## ### #### ###### #### ### ##### quota.user ### quota.group ### #### ### ##### ###### ############. ### #####(5) ### #### ###########. #### ###### ### #####(5) ###### #### #### #### ### ### ####### ## ######### ######## ### ### ##### #####, #### ## ### ########### ####### ### ####### ##### ######### ## ### #### ## ###### #### ########.

######. /etc/rc #### ############# ### ### ########### ######## ## ###### ### ####### ##### ##### ### ### ## ### ###### ### ######## ## /etc/fstab, ## ##### ## ## #### ## ######## ###### ### #### ###### ##### #####.

##########(8), ########(8), ## ########(8) ######## ########. ########, ### ### #### ## #### ##### ###### ##### #### ## ## ######## #### ##### #########.

19.15.2. ####### #####

######, ###### #### #### ###### ### #######. ## #### ### ## ## #### ## ## ###:

```
# quota --v
```

##.

#######(8) #######.

########, ### ### #### ##### #### ### ######. ### ### ##### ########## ##### ## #### ##### (##### ######) ## ###### ## ##### (##### ######) ## # ########## ## ####. #### ## ##### ###### ### ####### ###### #### #### ### ##########: #### ### #### ######.

########. #### # #### ####### ### #### ##### ## ### ### #### ### ####### ########## ## ### #### ###### ## ########. ### #######, ## ### #### ### # #### ##### ## 500 ###### ## # #### ###### ### ## ######### ##### 490 ######, ### #### ### #### ######## ## ########## 10 ######. ########## ## ######## ## ########## 11 ###### #### ####.

######, ## ### ##### ####, ### ## ######## ### # ####### ###### ## ####. #### ###### ## #### ## ##### ## ### ##### ######, ##### ## ### #### ## #######. ## # #### ##### #### ### ## ### #### ##### ###### #### ### ##### ######, ### #### ##### #### #### #### # #### ##### ### ## ####### ########## #### ## #######. #### ### #### ##### #### ##### ### #### #####, ### ##### ###### #### ## #####.

#######(8) #######. #### ### #######(8) ####### ## #######, ### ### ###### #### ### ###### ######### ## ### EDITOR ########### ########, ## ## ### ## ###### ## ### EDITOR ######## ## ### ###, ## ##### ### ## #### ### ##### ######.

```
# edquota --u test
```

```
Quotas for user test:
/usr: kbytes in use: 65, limits (soft = 50, hard = 75)
      inodes in use: 7, limits (soft = 50, hard = 60)
/usr/var: kbytes in use: 0, limits (soft = 50, hard = 75)
      inodes in use: 0, limits (soft = 50, hard = 60)
```

#######. ### #### ### ### ##### ######, ### ### #### ### ##### ######. ###### ###### ### ##### ### #### ####### ## ###### ### ##### #####. ### #######, ## ##### #### ###### ##### ##### #### # #### ##### ## 50 ### # #### ##### ## 75 ## # #### ##### ## 500 ### # #### ##### ## 600, ######:

```
/usr: kbytes in use: 65, limits (soft = 50, hard = 75)
```

##:

```
/usr: kbytes in use: 65, limits (soft = 500, hard = 600)
```

######.

######### ## ## ######### ## ### ##### ###### ## # ##### ## ####. #### ### ## #### ## ### ## ### -p ###### ## ### #######(8) #######. #####, ###### ### ####### ##### ##### ## # ####, ### #### ### edquota -p protouser startuid-enduid. ### #######, ## #### test ### ### ####### ##### ######, ### ######### ####### ### ## #### ## ######### ##### ##### ###### ### #### 10,000 ####### 19,999:

```
# edquota --p test 10000-19999
```

#######(8) ###### ####.

19.15.3. ######## ##### ###### ### ####

#####(1) ## ### ########(8) ######## ## ##### ##### ###### ### #### #####. ### #####(1) ####### ### ## #### ## ##### ########## #### ## ##### ###### ### #### #####. # #### ### #### ####### ### ### #####, ### ### ##### ## # ##### ## ## # ###### ##. #### ### ########## ### #### ### #### ### ##### ######. ### ########(8) ####### ### ## #### ## ### # ####### ## ### ###### ### #### ##### ### #### ####### #### ###### #######.

quota -v ####### ### # #### #### ### ##### ###### ## ### #### #######.

```
Disk quotas for user test (uid 1002):
     Filesystem  usage   quota  limit  grace  files  quota  limit  grace
        -/usr      65*     50     75  5days      7     50     60
      -/usr/var     0      50     75              0     50     60
```

/usr #### ###### ## ### ##### #######, #### #### ## ######### 15 ###### #### ### #### ##### ## 50 ###### ### ### 5 #### ## ### ##### ###### ####. #### ### ######## * ##### ######### #### ### #### ## ######### #### ### ##### #####.

######## #### ######## #### ### #### ## ### ##### ### #### ##### ## #### ### #### ## ## ### ###### #### ### #####(1) #######, #### ## ## ### # ##### ##### ######## ### #### #### ######. ### -v ###### #### ######## ##### #### #######, #### ## ### /usr/var #### ###### ## ### ##### #######.

19.15.4. ###### ####

######. ### ###.#######(8) ###### ##### ##### ########## ######### ## ### #####(1) ####### ## ### #######, ######## ##### ## ##### ######## ## ### ##### ##### ##########.

rpc.rquotad ## /etc/inetd.conf #### ##:

```
rquotad/1      dgram rpc/udp wait root -/usr/libexec/rpc.rquotad rpc.rquotad
```

inetd:

```
# kill --HUP `cat -/var/run/inetd.pid`
```

19.16. ########## ####

Contributed by Lucky Green.

####### ###### ######### ###### ########## ####### ########### #### ######. #### ########## ### ######### ###### ####### (###) (### Κεφ#λαιο 17, Υποχρεωτικ#ς #λεγχος Πρ#σβασης) #### ####### ########### ############ #### ######### #### ##### ### ######### ###### ## ###### ### ### ######## ## ######## ##. #######, ### ########## ######## ## ### ######### ###### ### ########## ## ## ######## ### ######## ###### ## # ######## ### ### ###### #### ### ########## #### ##### ## ####### ###### ## #### ### ####### ### ######### ####.

########## ## ### ## ######## ### #### #### #### ########## ## # #### ##### ## ############ ########, #### #### ##### #### ########## (####) ### geli ############# ########## ## ####### ### #### ## ####### ### #### ## ### ########## #### ####### ####### #### ################ ######### #### ########## #########. ###### ########## ########## ####### #### ####### #### ########## #####, gbde ### geli ############# ####### ###### #### #######. ## ######### #### ####### ### #### ####### #######.

19.16.1. #### ########## ####

1. ###### **root**

   ########### #### ######## ########## ##########.

   ```
   % su --
   Password:
   ```

2. ### ####(4) ####### ## ### ###### ############# ####

   ### ### ######### #### ## ### ###### ############# ####:

   options GEOM_BDE

####### ### ###### ## ######### ## Κεφ#λαιο 9, Ρυθμ#ζοντας τον Πυρ#να του *FreeBSD*.

######.

3. ## ########### ## ########### ### ###### ## ## ### kldload ## #### ####(4):

```
# kldload geom_bde
```

19.16.1.1. ######### ### ######### ####

#########. #### ######### #### ## ######## ## /private. #### ### #### ## #### ## ######## /home ### /var/mail, ### #### ######## #### ######## ############ ##### ###### ### ##### ## #### ############.

1. ### ### ### #### #####

   ####### ### ### ##### ## ### ###### ## ######### ## Τμ#μα 19.3, ####### ######. ### ### ######## ## #### #######, # ### #### ##### ######### ### #### ##### ## /dev/ad4s1c. ### /dev/ad0s1* ######## ######### ######## ######## ######## ########## ## ### ######## ######.

   ```
   # ls -/dev/ad*
   /dev/ad0        -/dev/ad0s1b     -/dev/ad0s1e     -/dev/ad4s1
   /dev/ad0s1      -/dev/ad0s1c     -/dev/ad0s1f     -/dev/ad4s1c
   /dev/ad0s1a     -/dev/ad0s1d     -/dev/ad4
   ```

2. ###### # ######### ## #### #### #### #####

   ```
   # mkdir -/etc/gbde
   ```

   ### #### #### #### ######## ########### #### #### ######## ## ###### ######### ##########. ######## ###### ## ### #### ####, #### #### ### ## #### ## ######## ### #### ######### ## ### ######### ######### ######## ########### ###### ############ ##### ## ### ######### ## ### ########. #### ######### ######### #### # ######## #### ####.

3. ########## ### #### #########

   # #### ######### #### ## ########### ###### ## ### ## ####. #### ############## ##### ## ## ######### #### ####:

   ```
   # gbde init -/dev/ad4s1c --i --L -/etc/gbde/ad4s1c
   ```

   ####(8) #### #### #### ######, ########## ### ## ### ######## ############## ######## ## # ########. ### ### #### ###1 ## ###2, ### ### ######_#### ## 2048:

```
$FreeBSD: src/sbin/gbde/template.txt,v 1.1 2002/10/20 11:16:13 phk Exp $
#
# Sector size is the smallest unit of data which can be read or written.
# Making it too small decreases performance and decreases available space.
# Making it too large may prevent filesystems from working.  512 is the
# minimum and always safe.  For UFS, use the fragment size
#
sector_size     =       2048
[...]
```

####(8) #### ### ### ##### ## #### ### ########## #### ###### ## #### ## ###### ### ####. ### ########## #### ## ### #### #### #####. ###### ####### ## ####### #### #### ####### ######## ## ### ####### ## ### ########## #### ### ######. [1]

gbde init ####### ####### # #### #### ### #### #### ######### #### ## #### ####### ## ###### ## /etc/gbde/ad4s1c.

Προσοχ#

must ## ###### ## ######## #### ### ######## ## ### ######### ##########. ##### ######## # #### #### ##### ###### ####### # ########## ######## #### ########## # #### #########, ####### ### #### ####, ### ########## ##### #### ## ###### ## ###### ### #### ## ### ######### ######### ####### # ########### ###### ## #### #### ## ####### ########### ## ####(8) ### ### ########.

4. ###### ### ######### ######### ## ### ######

```
# gbde attach -/dev/ad4s1c --l -/etc/gbde/ad4s1c
```

#########. ### ### ######### ###### #### #### ## ## /dev ## /dev/device_name.bde:

```
# ls -/dev/ad*
/dev/ad0        -/dev/ad0s1b     -/dev/ad0s1e     -/dev/ad4s1
/dev/ad0s1      -/dev/ad0s1c     -/dev/ad0s1f     -/dev/ad4s1c
/dev/ad0s1a     -/dev/ad0s1d     -/dev/ad4        -/dev/ad4s1c.bde
```

[1]### #### ## ### ## ###### # ###### ########## #### ## #### ## ########, ### ### ######## ########## #######.

5. ###### # #### ###### ## ### ######### ######

   #### ### ######### ###### ### #### ######## ## ### ######, ### ### ###### # #### ###### ## ### ######. ## ###### # #### ###### ## ### ######### ######, ### #####(8). ##### ## ## #### ###### ## ########## # ### ###2 #### ###### #### ## ## ## ########## ### ### ###1 #### ######, ##### #####(8) #### ### -O2 ###### ## ###########.

```
# newfs --U --O2 -/dev/ad4s1c.bde
```

> **Σημε#ωση**
>
> ### #####(8) ####### #### ## ######### ## ## ######## #### ######### ##### ## ########## ## # *.bde ######### ## ### ###### ####.

6. ##### ### ######### #########

   ###### # ##### ##### ### ### ######### #### ######.

```
# mkdir -/private
```

   ##### ### ######### #### ######.

```
# mount -/dev/ad4s1c.bde -/private
```

7. ###### #### ### ######### #### ###### ## #########

   ### ######### #### ###### ###### ### ## ####### ## ##(1) ### ## ######### ### ###.

```
% df --H
Filesystem      Size   Used  Avail Capacity  Mounted on
/dev/ad0s1a     1037M    72M   883M     8%    -/
/devfs          1.0K   1.0K     0B   100%    -/dev
/dev/ad0s1f     8.1G    55K   7.5G     0%    -/home
/dev/ad0s1e     1037M   1.1M   953M     0%    -/tmp
/dev/ad0s1d     6.1G   1.9G   3.7G    35%    -/usr
/dev/ad4s1c.bde  150G   4.1K   138G     0%    -/private
```

19.16.1.2. ######## ######## ######### ####

####, ### ######### #### ####### #### ## ########## ## ### ######, ####### ### ######, ### #######, ###### ### #### ####### ### ## ####. ### ######## ######## #### ## ######## ## #### root.

1. ###### ### #### ######### ## ### ######

   ```
   # gbde attach -/dev/ad4s1c --l -/etc/gbde/ad4s1c
   ```

   ### #### ## ##### ## ######## ### ########## #### ### ######## ###### ############## ## ### ######### #### #########.

2. ##### ### #### ###### ### ######

   ##### ######### #### ######## ###### ### ## ###### ## /etc/fstab ### ######### ########, ### #### ######## #### ## ######## ### ###### ## ######## ####(8) ######## ###### ########.

   ```
   # fsck --p --t ffs -/dev/ad4s1c.bde
   ```

3. ##### ### ######### #### ######

   ```
   # mount -/dev/ad4s1c.bde -/private
   ```

   ### ######### #### ###### ## ### ######### ### ###.

19.16.1.2.1. ############## ######## #########

######, #####, ### ##### ## ######### #########, ### ### ######## ######## ### ###### ###### ### ######## ### ####(8) ########. ########, ## ## ########### #### #### ######## ## ### ######## ##### ######### ### ######## ### ### ######## ## ###(1).

###########, ## rc.d ###### ## ########. ######### ### #### ###### ### ## ###### ### ##.####(5), ### ########:

```
gbde_autoattach_all="YES"
gbde_devices="ad4s1c"
```

####. ##### ###### ### ######## ##########, ### #### ######### ######### #### ## ######## #############. #### ### ## #### ###### #### ##### #### ## #########.

19.16.1.3. ############## ########### ######## ##

####(8) ######## ### ###### ######## ##### 128#### ### ## ### ####. #### ###### ## ### #### ## ######### #### # ######### ### ###. ### #### ########### ## ###### ############# ######, ######### ### ### ###### #### ### ######## #### ### ##### ######## ##########, ### ####(4).

19.16.1.4. ##############

##########(8) ## ############ #### ############## ########. ### *.bde ######## #### ## ######## #### ### ###### ###### ######## ##########(8) ## ## #### #####

#######. ## ###### ### ######### ###### #### ## ### #######, ### ### ######### #######:

```
# gbde detach -/dev/ad4s1c
```

####, ## #####(4) #### ### ### ### ####(4) #########, ### ###### ### #### #### ##### #######.

19.16.2. #### ########## #### **geli**

Contributed by Daniel Gerzo.

6.0 # geli. ## ## ######### ##### ######### ## ##### ##### #######. Geli ## ######### ## gbde; ## ###### ######### ######## ### #### # ######### ###### ### ##### ############# ####.

####(8) ###:

- ######## ### ######(9) ######### # #### ############# ######## ## #########, geli #### ### ## ##############.
- ######## ######## ############# ########## (######### ###, ########, ### 3###).
- ###### ### #### ######### ## ## #########. ### ########## #### ## ###### ### ######### #### ######### #### ## ######### ###### ### ###### ####.
- ###### ### ### ## ### ########### #### (#.#. # ##### ### # ######## ####).
- geli ## #### # ######## ###### ################ ##########.
- ###### ###### ### ####### ## ###### ####. #### # #### ### ## ####### ### ####, ## #### ## ######## ## ### ###### ## ### #### ##### ## ######### #### #### ### ######.
- ###### ## ###### # #### #### # ######, ######## ### # ###### ### #### ########## ### ######### #### #######.

geli ######## ### ## ##### ## ### ####(8) ###### ####.

geli ## ### ####### ###### ### #### ####### ### ## ###### # ### geli ########## ########. ## ### ### ## #### ## ############ ### ## ###### ## ######### #### ######### ##### ######## ######## ## geli.

geli, ### #### ## ####### ####### 6.0######## ## #####. ########## ########## #### ## ######## ##### ############# ## ### ###### ### #########.

1. ###### **geli** ####### ## ### ###### ############# ####

   ### ### ######### ##### ## ### ###### ############# ####:

   ```
   options GEOM_ELI
   device crypto
   ```

   ####### ### ###### ## ######### ## Κεφ#λαιο 9, Ρυθμ#ζοντας τον Πυρ#να του *FreeBSD*.

   #############, ### geli ###### ### ## ###### ## #### ####. ### ### ######### #### ## ### /boot/loader.conf:

   ```
   geom_eli_load="YES"
   ```

   ####(8) ###### ### ## ######### ## ### ######.

2. ########## ### ###### ###

   ### ######### ####### #### ######## ### ## ######## # ### ####, ##### #### ## #### ## #### ## ### ###### ### ### ### ######### ######## ####### ##### / private. ### ### #### #### ####### #### ###### #### #### ## ####### ### ###### ###. ### ###### ### #### ## ######### ## # ########## ## ####. ########## ###### #### #### ## 4## ###. ###########, ### ########## #### ######## ### ## ###### ### geli ########, ###### # #### ###### ## ##, ### ## ##### ##, ### ## #### #### ##, ### ####### ### ## ###### ##.

   ## ## ########### ## ### # ###### ###### #### (#### 4##) ### ###### ###########.

   ### ###### ### #### ## ######### #### # ########## ### ### #### ###### ### ### #### #### ## /dev/random. ### ###### #### ## /dev/da2.eli, ##### ## #### ########, #### ## 4##.

   ```
   # dd if=/dev/random of=/root/da2.key bs=64 count=1
   # geli init -s 4096 -K -/root/da2.key -/dev/da2
   Enter new passphrase:
   Reenter new passphrase:
   ```

   ## ## ### ######### #### #### # ########## ### # ### #### ### ####; ###### ###### ## ######## ### ###### ### ### ## #### ## #########.

   ## ### #### ## ##### ## ###, ######## ##### #### ## ####. #### ####### ##### ### #### #### ### ### #### ### ## ####.

   ```
   # cat keyfile1 keyfile2 keyfile3 -| geli init -K -- -/dev/da2
   ```

3. ######### ### ######## #### ### ######### ###

```
# geli attach --k -/root/da2.key -/dev/da2
Enter passphrase:
```

/dev/da2.eli.

```
# ls -/dev/da2*
/dev/da2  -/dev/da2.eli
```

4. ######## ### ### #### ######

```
# dd if=/dev/random of=/dev/da2.eli bs=1m
# newfs -/dev/da2.eli
# mount -/dev/da2.eli -/private
```

##(1) ### ## ######### ### ### ###.

```
# df --H
Filesystem     Size   Used  Avail Capacity  Mounted on
/dev/ad0s1a    248M    89M   139M    38%    -/
/devfs         1.0K   1.0K     0B   100%    -/dev
/dev/ad0s1f    7.7G   2.3G   4.9G    32%    -/usr
/dev/ad0s1d    989M   1.5M   909M     0%    -/tmp
/dev/ad0s1e    3.9G   1.3G   2.3G    35%    -/var
/dev/da2.eli   150G   4.1K   138G     0%    -/private
```

5. ########## ### ######### ### ########

####, ### ### /private ######### ## ## ###### ######, ## ## ######## ## ######## ########## ### ######### ### geli ######### ######### #### ### ######.

```
# umount -/private
# geli detach da2.eli
```

####(8) ### ## ##### ## ### ###### ####.

19.16.2.1. ##### ### **geli rc.d**

geli ##### #### # rc.d ###### ##### ### ## #### ## ######## ### ##### ## geli. ## ####### ## ########### geli ######## ##.####(5) ########:

```
geli_devices="da2"
geli_da2_flags="-p --k -/root/da2.key"
```

/dev/da2 ## # geli ######## ## ##### ### ###### ### #### ## ######## ## /root/da2.key, ### geli #### ### ### # ########## #### ######### ### ######## (#### #### #### ### #### ## #### ## ## ### ##### ###### ### geli

#####). ### ###### #### ###### ### geli ######## #### ### ###### ###### ### ###### ##### ####.

rc.d ## ######## ## ### ##.# ####### ## ### ########.

19.17. ########## ####

Written by Christian Brüffer.

5.3########. ######### ## ##### ####### ## ####### ## ##### ####, ######### ####### ### ######### ### ############# ### #### ########. #### ####### 6.0######## #######, ### ####(8) ## ####(8) ########## ####### ### ## #### ### #### ##########. #### ####### ########, #### ####(8) ## #########. #### ####### ### ### encswap ##.# ######.

#######, ########## #### ##########, ######## # ##### ########## ## ### ######### ########## #######.

19.17.1. ### ###### #### ## #########?

##########, ########## ## #### ##### ## #### ## ####### ######### ###########. ####### ## ########### #### #.#. ##### #### #########. ## #### ## ##### ######### #### ## ######## ######, ### ## ####. #######, ## ### ######### ###### ###### ######## ### ###### ##### ## #### ##### ### ##### ############, ### ######### ### ## ####### ## ### #### ######## ########### ### #### ## ######## ### ## #########. ########## #### ##### ### ## # ######## ### #### ########.

19.17.2.

Σημε#ωση

#######, ad0s1b #### ## ### #### #########.

###########. ## ## ######## #### ##### ### ####### ######### ## ##### ######### #### ## ### #### ######## ## #########. ## ####### ####, ### #### ## ### #### ######### ###### ## ########### #### ###### #######:

```
# dd if=/dev/random of=/dev/ad0s1b bs=1m
```

19.17.3. #### ########## #### ####(8)

6.0######## ## ##### ## ##### ####, ### .bde ###### ###### ## ##### ## ### ###### ## ### ########## /etc/fstab #### ####:

```
# Device            Mountpoint      FStype  Options       Dump    Pass#
/dev/ad0s1b.bde       none          swap    sw            0       0
```

6.0########, ### ######### #### ## /etc/rc.conf ## #### ######:

```
gbde_swap_enable="YES"
```

19.17.4. #### ########## #### ####(8)

##############, ### ######### ### ##### ####(8) ### #### ########## ## ####### ## #### ## ##### ####(8). ### .eli ###### ###### ## ##### ## ### ###### ## ### ########## /etc/fstab #### ####:

```
# Device            Mountpoint      FStype  Options       Dump    Pass#
/dev/ad0s1b.eli       none          swap    sw            0       0
```

####(8) #### ### ### ######### #### # ### ###### ## 256 ### ## #######.

##########, ##### ######## ### ## ####### ##### ### geli_swap_flags ###### ## /etc/rc.conf. ### ######### #### ##### ### encswap ##.# ###### ## ###### ####(8) #### ########## ##### ### ######## ######### #### # ### ###### ## 128 ###, # ########## ## 4 ######### ### ### ####### ## #### ###### ###### ###:

```
geli_swap_flags="-a blowfish --l 128 --s 4096 --d"
```

onetime ####### ## ### ####(8) ###### #### ### # #### ## ######## #######.

19.17.5. ######### #### ##

########, ###### ######### ## ### ######### #### ### ## ######## ##### ### swapinfo #######.

####(8) ## ##### ####:

```
% swapinfo
Device          1K-blocks     Used    Avail Capacity
/dev/ad0s1b.bde    542720        0   542720     0%
```

####(8) ## ##### ####:

```
% swapinfo
Device          1K-blocks     Used    Avail Capacity
/dev/ad0s1b.eli    542720        0   542720     0%
```

Κεφ#λαιο 20. ####: Διαχε#ριση Συστοιχι#ν Δ#σκων

Γρ#φτηκε απ# τον *Tom Rhodes.*

20.1. Σ#νοψη

Το κεφ#λαιο αυτ# καλ#πτει τη χρ#ση των δ#σκων κ#τω απ# το πλα#σιο λειτουρ–γι#ν #### στο #######. Περιλαμβ#νει τα κυρι#τερα προγρ#μματα ελ#γχου #### των οπο#ων οι ρυθμ#σεις βασ#ζονται στο πλα#σιο ####. Το κεφ#λαιο αυτ# δεν αναλ#ει σε β#θος τον τρ#πο με τον οπο#ο το #### χειρ#ζεται # ελ#γχει λειτουργ#ες Εισ#δου / Εξ#δου (##), το υποσ#στημα που βρ#σκεται κ#τω απ# αυτ#, # τον κ#δικα του. Οι πληροφορ#ες αυτ#ς παρ#χονται απ# τη σελ#δα ###### του ####(4) καθ#ς και απ# τις αναφορ#ς που περι#χει σε #λλες σχετικ#ς σελ#δες. Επ#σης το κεφ#λαιο αυτ# δεν αποτελε# καθοριστικ# οδηγ# για #λες τις ρυθμ#σεις του ####. Θα συζητηθο#ν μ#νο οι καταστ#σεις λειτουργ#ας του #### που υποστηρ#ζονται απ# το ####.

Αφο# διαβ#σετε αυτ# το κεφ#λαιο, θα ξ#ρετε:

- Το ε#δος της υποστ#ριξης #### που ε#ναι διαθ#σιμο μ#σω του ####.
- Πως να χρησιμοποι#σετε τα βασικ# βοηθητικ# προγρ#μματα για την ρ#θμιση, συντ#ρηση και διαχε#ριση των διαφ#ρων επιπ#δων ####.
- Πως να δημιουργ#σετε ###### # ######, να κρυπτογραφ#σετε, και να συνδ#σετε δ#σκους με το ####, μ#σω μιας απομακρυσμ#νης σ#νδεσης.
- Πως να αντιμετωπ#σετε προβλ#ματα δ#σκων που χρησιμοποιο#ν το πλα#σιο λειτουργι#ν ####.

Πριν διαβ#σετε αυτ# το κεφ#λαιο, θα πρ#πει:

- Να κατανοε#τε πως μεταχειρ#ζεται το ####### τις συσκευ#ς δ#σκων (Κεφ#–λαιο 19, Αποθηκευτικ# Μ#σα).
- Να γνωρ#ζετε πως θα ρυθμ#σετε και θα εγκαταστ#σετε #να ν#ο πυρ#να στο ####### (Κεφ#λαιο 9, Ρυθμ#ζοντας τον Πυρ#να του *FreeBSD*).

20.2. Εισαγωγ# στο

Το #### επιτρ#πει την πρ#σβαση και τον #λεγχο σε κλ#σεις # #πως την Κεντρικ# Εγγραφ# Εκκ#νησης (###### #### ######), τα ### ######, κ.α. # μ#σω της χρ#σης

παροχ#ων, # μ#σω ειδικ#ν αρχε#ων στον κατ#λογο /dev. Το #### υποστηρ#ζει δι#–φορες διατ#ξεις #### και παρ#χει δι#φανη πρ#σβαση στο λειτουργικ# σ#στημα και τα βοηθητικ# του προγρ#μματα.

20.3. ####0 #

Γρ#φηκε απ# τους *Tom Rhodes* και *Murray Stokely*.

Το ######## ε#ναι μια μ#θοδος που συνδυ#ζει διαφορετικο#ς φυσικο#ς δ#σκους σε #να μοναδικ# λογικ# τ#μο. Σε πολλ#ς περιπτ#σεις, αυτ# γ#νεται με την βο#θεια εξειδικευμ#νου υλικο# (ελεγκτ#ν). Το υποσ#στημα δ#σκων #### παρ#χει υποστ#–ριξη μ#σω λογισμικο# για τη δι#ταξη ####0, η οπο#α ε#ναι γνωστ# και ως ########.

Σε #να σ#στημα ####0, τα δεδομ#να χωρ#ζονται σε ###### τα οπο#α γρ#φονται τμηματικ# σε #λους τους δ#σκους που αποτελο#ν τη συστοιχ#α. Αντ# να χρει#–ζεται να περιμ#νετε το σ#στημα να γρ#ψει 256# δεδομ#νων σε #να δ#σκο, #να σ#–στημα ####0 μπορε# να γρ#ψει ταυτ#χρονα 64# σε καθ#να απ# τους τ#σσερις δ#–σκους μιας συστοιχ#ας, προσφ#ροντας #τσι εξαιρετικ# απ#δοση εισ#δου/εξ#δου (#/#). Η απ#δοση αυτ# μπορε# να αυξηθε# περισσ#τερο, με τη χρ#ση πολλαπλ#ν ελεγκτ#ν δ#σκων.

Κ#θε δ#σκος σε #να ###### ####0 πρ#πει να ε#ναι του #διου μεγ#θους, καθ#ς οι αιτ#σεις #/# μοιρ#ζονται #σο αφορ# την αν#γνωση και εγγραφ#, σε πολλο#ς πα–ρ#λληλους δ#σκους.

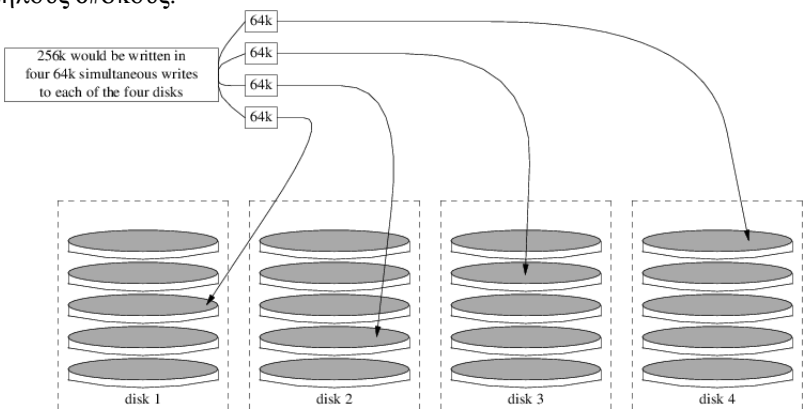

Διαδικασ#α 20.1. Δημιουργ#α ###### απ# μη#Διαμορφωμ#νους ### Δ#σκους

1. Φορτ#στε το #ρθρωμα geom_stripe.ko:

```
# kldload geom_stripe
```

2. Εξασφαλ#στε #τι υπ#ρχει κατ#λληλο σημε#ο προσ#ρτησης. Αν ο τ#μος πρ#–κειται να γ#νει κατ#τμηση ####, προσαρτ#στε τον προσωριν# σε κ#ποιο #λλο σημε#ο προσ#ρτησης, #πως το /mnt:

```
# mkdir -/mnt
```

3. Καθορ#στε τα ον#ματα των συσκευ#ν για τους δ#σκους που πρ#κειται να γ#–νουν ######, και δημιουργ#στε τη ν#α συσκευ# ######. Για παρ#δειγμα, για να δημιουργ#σετε #να ###### απ# δ#ο αχρησιμοπο#ητους και χωρ#ς κατα–τμ#σεις δ#σκους ###, #πως π.χ. τους /dev/ad2 και /dev/ad3:

```
# gstripe label --v st0 -/dev/ad2 -/dev/ad3
Metadata value stored on -/dev/ad2.
Metadata value stored on -/dev/ad3.
Done.
```

4. Γρ#ψτε #να τυποποιημ#νο ##### (π#νακα κατατμ#σεων) στο ν#ο τ#μο, και εγκαταστ#στε τον προεπιλεγμ#νο κ#δικα εκκ#νησης (#########):

```
# bsdlabel --wB -/dev/stripe/st0
```

5. Η διαδικασ#α αυτ# θα δημιουργ#σει τη συσκευ# st0, καθ#ς και δ#ο ακ#μα συ–σκευ#ς στον κατ#λογο /dev/stripe. Οι συσκευ#ς αυτ#ς θα ονομ#ζονται st0a και st0c. Στο σημε#ο αυτ#, μπορε#τε πλ#ον να δημιουργ#σετε σ#στημα αρχε#ων στη συσκευ# st0a χρησιμοποι#ντας το βοηθητικ# πρ#γραμμα newfs:

```
# newfs --U -/dev/stripe/st0a
```

   Θα δε#τε μια μεγ#λη σειρ# αριθμ#ν να περν# γρ#γορα απ# την οθ#νη σας, και μετ# απ# λ#γα δευτερ#λεπτα η διαδικασ#α θα #χει ολοκληρωθε#. Ο τ#μος θα #χει δημιουργηθε# και θα ε#ναι #τοιμος για προσ#ρτηση.

Για να προσαρτ#σετε χειροκ#νητα το ###### που δημιουργ#σατε:

```
# mount -/dev/stripe/st0a -/mnt
```

Για να γ#νεται αυτ#ματα η προσ#ρτηση αυτο# του συστ#ματος αρχε#ων κατ# την διαδικασ#α εκκ#νησης, τοποθετ#στε τις πληροφορ#ες του τ#μου στο αρχε#ο /etc/fstab. Για το σκοπ# αυτ#, δημιουργο#με #να μ#νιμο σημε#ο προσ#ρτησης, το stripe:

```
# mkdir -/stripe
# echo -"/dev/stripe/st0a -/stripe ufs rw 2 2" \
   >> -/etc/fstab
```

Το #ρθρωμα geom_stripe.ko θα πρ#πει να φορτ#νεται αυτ#ματα κατ# την εκκ#νηση του συστ#ματος. Εκτελ#στε την παρακ#τω εντολ#, για να προσθ#σετε την κατ#λληλη ρ#θμιση στο /boot/loader.conf:

```
# echo -'geom_stripe_load="YES"' >> -/boot/loader.conf
```

20.4. ####1 #

Το ######### (καθρεφτισμ#ς) ε#ναι μια τεχνολογ#α που χρησιμοποιε#ται απ# πολ–λ#ς εταιρ#ες και οικιακο#ς χρ#στες για να ασφαλ#σουν τα δεδομ#να τους χωρ#ς διακοπ#ς. Σε μια δι#ταξη ######, ο δ#σκος Β ε#ναι απλ#ς #να πλ#ρες αντ#γραφο του δ#σκου Α. # μπορε# οι δ#σκοι Γ+Δ να ε#ναι αντ#γραφα των δ#σκων #+#. #σχετα με την ακριβ# δι#ταξη των δ#σκων, το σημαντικ# ε#ναι #τι οι πληροφορ#ες εν#ς δ#σκου # μιας κατ#τμησης αντιγρ#φονται σε #λλους. Οι πληροφορ#ες αυτ#ς μπο–ρε# αργ#τερα να αποκατασταθο#ν με ε#κολο τρ#πο, # να αντιγραφο#ν χωρ#ς να προκληθε# διακοπ# στις υπηρεσ#ες του μηχαν#ματος # στην πρ#σβαση των δεδο–μ#νων. Μπορο#ν ακ#μα και να μεταφερθο#ν και να φυλαχθο#ν σε #λλο, ασφαλ#ς μ#ρος.

Για να ξεκιν#σετε, βεβαιωθε#τε #τι το σ#στημα σας #χει δ#ο σκληρο#ς δ#σκους #διου μεγ#θους. Στα παραδε#γματα μας θεωρο#με #τι οι δ#σκοι ε#ναι τ#που #### (απευθε#ας πρ#σβασης, ##(4)).

20.4.1. ######### στους Βασικο#ς Δ#σκους

Υποθ#τοντας #τι το ####### #χει εγκατασταθε# στον πρ#το δ#σκο da0, θα πρ#πει να ρυθμ#σετε το #######(8) να αποθηκε#σει εκε# τα βασικ# δεδομ#να του.

Πριν δημιουργ#σετε το ######, ενεργοποι#στε την δυνατ#τητα εμφ#νισης περισ–σ#τερων λεπτομερει#ν (που μπορε# να σας βοηθ#σουν σε περ#πτωση προβλ#μα–τος) και επιτρ#ψτε την απευθε#ας πρ#σβαση στη συσκευ# δ#σκου. Για το σκοπ# αυτ# θ#στε τη μεταβλητ# kern.geom.debugflags του ######(8) στην παρακ#τω τιμ#:

```
# sysctl kern.geom.debugflags=17
```

Μπορε#τε τ#ρα να δημιουργ#σετε το ######. Ξεκιν#στε τη διαδικασ#α αποθηκε#–οντας τα μετα#δεδομ#να (#########) στον βασικ# δ#σκο, δημιουργ#ντας ουσια–στικ# τη συσκευ# /dev/mirror/gm. Χρησιμοποι#στε την παρακ#τω εντολ#:

Προειδοπο#ηση

Η δημιουργ#α ###### στο δ#σκο εκκ#νησης μπορε# να #χει ως αποτ#λεσμα την απ#λεια δεδομ#νων, αν ο τελευτα#ος τομ#ας του δ#σκου #χει #δη χρησιμοποιηθε#. Η πιθαν#τητα αυτ# ε#–ναι πολ# μικρ#τερη αν το ###### δημιουργηθε# αμ#σως μετ# απ# μια ν#α εγκατ#σταση του #######. Η παρακ#τω διαδικα–σ#α ε#ναι επ#σης ασ#μβατη με τις προεπιλεγμ#νες ρυθμ#σεις εγκατ#στασης του ####### 9.*X* στις οπο#ες χρησιμοποιε#ται το σ#στημα κατατμ#σεων ###. ## #### καταστρ#φει τα μεταδε–

δομ#να του ###, και θα προκαλ#σει απ#λεια δεδομ#νων και πιθαν# αδυναμ#α εκκ#νησης του συστ#ματος.

```
# gmirror label --vb round-robin gm0 -/dev/da0
```

Το σ#στημα θα ανταποκριθε# με το παρακ#τω μ#νυμα:

```
Metadata value stored on -/dev/da0.
Done.
```

Αρχικοποι#στε το ####. Η παρακ#τω εντολ# θα φορτ#σει το #ρθρωμα /boot/kemel/geom_mirror.ko στον πυρ#να:

```
# gmirror load
```

Σημε#ωση

Με την επιτυχ# εκτ#λεση αυτ#ς της εντολ#ς, δημιουργε#ται η συσκευ# gm0 μ#σα στον κατ#λογο /dev/mirror.

Ενεργοποι#στε το φ#ρτωμα του αρθρ#ματος geom_mirror.ko κατ# την εκκ#νηση του συστ#ματος:

```
# echo -'geom_mirror_load="YES"' >> -/boot/loader.conf
```

Επεξεργαστε#τε το αρχε#ο /etc/fstab, αντικαθιστ#ντας τις αναφορ#ς στις παλι#ς συ–σκευ#ς da0 με τις αντ#στοιχες καινο#ριες gm0 που αντιπροσωπε#ουν το ######.

Σημε#ωση

Αν χρησιμοποιε#τε το ##(1), μπορε#τε να ακολουθ#σετε τα παρακ#τω β#ματα για να ολοκληρ#σετε ε#κολα αυτ# τη δια–δικασ#α:

```
# vi -/etc/fstab
```

Στο ##(1), κρατ#στε αντ#γραφο ασφαλε#ας του τρ#χοντος αρ–χε#ου fstab πληκτρολογ#ντας **:w /etc/fstab.bak**. #πειτα αντικατα–στ#στε #λες τις αναφορ#ς στις παλι#ς συσκευ#ς da0 με τις ν#ες gm0 γρ#φοντας **:%s/da/mirror\/gm/g**.

Το fstab που θα προκ#ψει, θα μοι#ζει με το παρακ#τω. Δεν #χει σημασ#α αν οι δ#–σκοι #ταν αρχικ# #### # ###, η συσκευ# #### θα #χει π#ντα το #νομα gm.

```
# Device                Mountpoint  FStype      Options   Dump     Pass#
/dev/mirror/gm0s1b      none        swap        sw        0        0
/dev/mirror/gm0s1a      -/          ufs         rw        1        1
/dev/mirror/gm0s1d      -/usr       ufs         rw        0        0
/dev/mirror/gm0s1f      -/home      ufs         rw        2        2
#/dev/mirror/gm0s2d     -/store     ufs         rw        2        2
/dev/mirror/gm0s1e      -/var       ufs         rw        2        2
/dev/acd0               -/cdrom     cd9660      ro,noauto 0        0
```

Επανεκκιν#στε το σ#στημα:

```
# shutdown –r now
```

Κατ# την εκκ#νηση του συστ#ματος, θα πρ#πει πλ#ον να χρησιμοποιε#ται η συ–σκευ# gm0 αντ# για την da0. Μετ# το τ#λος της εκκ#νησης, μπορε#τε να ελ#γξετε #τι #λα λειτουργο#ν σωστ#, εξετ#ζοντας την #ξοδο της εντολ#ς mount:

```
# mount
Filesystem        1K-blocks    Used    Avail Capacity  Mounted on
/dev/mirror/gm0s1a  1012974  224604   707334    24%    -/
devfs                     1       1        0   100%    -/dev
/dev/mirror/gm0s1f 45970182   28596 42263972     0%    -/home
/dev/mirror/gm0s1d  6090094 1348356  4254532    24%    -/usr
/dev/mirror/gm0s1e  3045006 2241420   559986    80%    -/var
devfs                     1       1        0   100%    -/var/named/dev
```

Η #ξοδος φα#νεται σωστ#, #πως αναμεν#ταν. Τελικ#, για να ξεκιν#σει ο συγχρο–νισμ#ς, εισ#γετε και την συσκευ# da1 στο ######, χρησιμοποι#ντας την ακ#λουθη εντολ#:

```
# gmirror insert gm0 -/dev/da1
```

Κατ# τη δι#ρκεια του συγχρονισμο# του ######, μπορε#τε να δε#τε την πρ#οδο της διαδικασ#ας με την παρακ#τω εντολ#:

```
# gmirror status
```

Μετ# το τ#λος της δ#μησης του ######, και αφο# #χουν συγχρονιστε# #λα τα δε–δομ#να, η #ξοδος της παραπ#νω εντολ#ς θα μοι#ζει με την ακ#λουθη:

```
    Name    Status  Components
mirror/gm0  COMPLETE  da0
                      da1
```

Αν υπ#ρχουν προβλ#ματα, # αν το ###### βρ#σκεται ακ#μα στη διαδικασ#α συγ–χρονισμο#, το παρ#δειγμα θα δε#χνει DEGRADED αντ# για COMPLETE.

20.4.2. Αντιμετ#πιση Προβλημ#των

20.4.2.1. Το σ#στημα αρνε#ται να ξεκιν#σει

Αν το σ#στημα σας σταματ#ει σε μια προτροπ# που μοι#ζει με την παρακ#τω:

```
ffs_mountroot: can't find rootvp
Root mount failed: 6
mountroot>
```

Επανεκκιν#στε το σ#στημα σας μ#σω του διακ#πτη τροφοδοσ#ας # του πλ#κτρου #####. Στο μενο# εκκ#νησης, επιλ#ξτε το (6). Με τον τρ#πο αυτ# θα βρεθε#τε στην προτροπ# του ######(8). Φορτ#στε χειροκ#νητα το #ρθρωμα στον πυρ#να:

```
OK? load geom_mirror
OK? boot
```

Αν το παραπ#νω λειτουργ#σει, τ#τε για κ#ποιο λ#γο το #ρθρωμα δεν φορτ#θηκε σωστ#. Ελ#γξτε αν ε#ναι σωστ# η σχετικ# καταχ#ριση στο αρχε#ο /boot/loader.conf. Αν το πρ#βλημα παραμ#νει, προσθ#στε τη γραμμ#:

```
options GEOM_MIRROR
```

στο αρχε#ο ρυθμ#σεων του πυρ#να σας, αναδημιουργ#στε και επανεγκαταστ#στε τον πυρ#να σας. Το πρ#βλημα σας θα πρ#πει να διορθωθε#.

20.4.3. Επαναφορ# Μετ# απ# Αποτυχ#α Δ#σκου

Το εκπληκτικ# με το ######### ε#ναι #τι #ταν #νας σκληρ#ς δ#σκος χαλ#σει, μπορ–ε#τε να τον αντικαταστ#σετε χωρ#ς να χ#σετε καθ#λου δεδομ#να.

Υποθ#τοντας #τι χρησιμοποιο#με τις ρυθμ#σεις ####1 που δε#ξαμε προηγουμ#νως, ας θεωρ#σουμε #τι χ#λασε ο δ#σκος da1 και πρ#πει να αντικατασταθε#. Για να τον αντικαταστ#σετε, βρε#τε ποιος δ#σκος ε#ναι και απενεργοποι#στε το σ#στημα. Στο σημε#ο αυτ#, μπορε#τε πλ#ον να ανταλλ#ξετε το δ#σκο με #να ν#ο και να ενεργοποι#σετε ξαν# το σ#στημα. Μετ# την επανενεργοπο#ηση του συστ#ματος, μπορε#τε να χρησιμοποι#σετε τις παρακ#τω εντολ#ς για να θ#σετε σε λειτουργ#α το ν#ο δ#σκο:

```
# gmirror forget gm0
```

```
# gmirror insert gm0 -/dev/da1
```

Χρησιμοποι#στε την εντολ# gmirror status για να παρακολουθε#τε τη διαδικασ#α του συγχρονισμο#. Ε#ναι στα αλ#θεια τ#σο απλ#.

20.5. ####3 # ######## σε Επ#πεδο #### με Αφοσιωμ#νο

Γρ#φηκε απ# *Mark Gladman* και *Daniel Gerzo.*
Βασισμ#νο στην τεκμηρ#ωση των *Tom Rhodes* και *Murray Stokely.*

Το ####3 ε#ναι μια μ#θοδος που συνδυ#ζει αρκετο#ς διαφορετικο#ς σκληρο#ς δ#σκους σε #να τ#μο με #να δ#σκο αφοσιωμ#νο στην ισοτιμ#α (######). Σε #να σ#στημα ####3, τα δεδομ#να χωρ#ζονται σε #να αριθμ# απ# ##### που εγγρ#φονται σε #λους τους δ#σκους της συστοιχ#ας εκτ#ς απ# #να που χρησιμοποιε#ται αποκλειστικ# ως δ#σκος ισοτιμ#ας. Αυτ# σημα#νει #τι για να διαβ#σουμε 1024## απ# μια υλοπο#ηση του ####3 θα πρ#πει να προσπελ#σουμε #λους τους δ#σκους της συστοιχ#ας. Η απ#δοση αυξ#νεται με τη χρ#ση χωριστ#ν ελεγκτ#ν σκληρ#ν δ#σκων. Η συστοιχ#α ####3 προσφ#ρει ανοχ# σε βλ#βη εν#ς δ#σκου εν#ς παρ#χει χωρητικ#τητα 1 # 1/# φορ#ς τη χωρητικ#τητα #λων των δ#σκων της συστοιχ#ας, #που # ε#ναι το πλ#θος των δ#σκων που την απαρτ#ζουν. Αυτο# του ε#δους οι συστοιχ#ες ε#ναι κατ#λληλες για αποθ#κευση μεγ#λων αρχε#ων, για παρ#δειγμα αρχε#ων πολυμ#σων.

Χρει#ζονται τουλ#χιστον 3 φυσικο# σκληρο# δ#σκοι για τη δημιουργ#α μια συστοιχ#ας ####3. Κ#θε δ#σκος θα πρ#πει να ε#ναι το #διο μ#γεθος καθ#ς οι αιτ#σεις I/O (εισ#δου/εξ#δου) εναλλ#σσονται #στε να γ#νεται εγγραφ# και αν#γνωση σε πολλαπλο#ς δ#σκους παρ#λληλα. Επ#σης, εξαιτ#ας της φ#σης του ####3, ο αριθμ#ς των δ#σκων πρ#πει να ε#ναι 3, 5, 9, 17 κλπ. (2##+1).

20.5.1. Δημιουργ#α Συστοιχ#ας ####3

Στο #######, η υποστ#ριξη για ####3 υλοποιε#ται μ#σω της κλ#σης #####3(8) του ####. Η δημιουργ#α μιας συστοιχ#ας ####3 στο ####### απαιτε# τα παρακ#τω β#ματα.

Σημε#ωση

Αν και ε#ναι θεωρητικ# δυνατ# να φτι#ξετε μια εκκιν#σιμη συστοιχ#α ####3 στο #######, δεν συν#σταται καθ#ς πρ#κειται για ασυν#θιστη λειτουργ#α.

1. Αρχικ#, φορτ#στε το geom_rai3.ko #ρθρωμα του πυρ#να μ#σω της ακ#λουθης εντολ#ς:

   ```
   # graid3 load
   ```

   Εναλλακτικ#, ε#ναι δυνατ#ν να φορτ#σετε το #ρθρωμα χειροκ#νητα:

```
# kldload geom_raid3.ko
```

2. Εξασφαλ#στε #τι υπ#ρχει κατ#λληλο σημε#ο προσ#ρτησης, # δημιουργ#στε #να καινο#ριο:

```
# mkdir -/multimedia
```

3. Προσδιορ#στε τα ον#ματα συσκευ#ν των δ#σκων που θα προστεθο#ν στη συ–στοιχ#α και δημιουργ#στε τη ν#α συσκευ# ####3. Στο παρ#δειγμα μας χρη–σιμοποιο#με τρεις οδηγο#ς ### οι οπο#οι δεν περι#χουν κατατμ#σεις: ada1 και ada2 για τα δεδομ#να και ada3 για το ######.

```
# graid3 label –v gr0 -/dev/ada1 -/dev/ada2 -/dev/ada3
Metadata value stored on -/dev/ada1
Metadata value stored on -/dev/ada2
Metadata value stored on -/dev/ada3
Done.
```

4. Δημιουργ#στε κατατμ#σεις στη ν#α συσκευ# gr0 και διαμορφ#στε την με σ#–στημα αρχε#ων ###:

```
# gpart create –s GPT -/dev/raid3/gr0
# gpart add –t freebsd-ufs -/dev/raid3/gr0
# newfs –j -/dev/raid3/gr0p1
```

   Θα δε#τε μεγ#λο πλ#θος αριθμ#ν να περν#ει απ# την οθ#νη σας και μετ# απ# λ#γο η διαδικασ#α θα ολοκληρωθε#. Ο τ#μος #χει πλ#ον δημιουργηθε# και ε#ναι #τοιμος να προσαρτηθε#.

5. Το τελευτα#ο β#μα ε#ναι η προσ#ρτηση του συστ#ματος αρχε#ων:

```
# mount -/dev/raid3/gr0p1 -/multimedia
```

   Η συστοιχ#α ####3 ε#ναι τ#ρα #τοιμη προς χρ#ση.

Θα χρειαστε# να κ#νετε επιπλ#ον ρυθμ#σεις #στε η συστοιχ#α να ε#ναι #μεσα διαθ#σιμη μετ# απ# κ#θε εκκ#νηση του υπολογιστ# σας.

1. Το #ρθρωμα geom_raid3.ko θα πρ#πει να φορτ#νεται πριν την προσ#ρτηση της συστοιχ#ας. Για να φορτ#νεται αυτ#ματα κατ# την εκκ#νηση του συστ#μα–τος, προσθ#στε την παρακ#τω γραμμ# στο /boot/loader.conf:

```
geom_raid3_load="YES"
```

2. Θα πρ#πει να προσθ#σετε τις παρακ#τω πληροφορ#ες σχετικ# με τον τ#μο στο αρχε#ο /etc/fstab #στε η προσ#ρτηση του συστ#ματος αρχε#ων της συστοιχ#ας να γ#νεται αυτ#ματα κατ# τη διαδικασ#α εκκ#νησης του συστ#ματος:

```
/dev/raid3/gr0p1    -/multimedia    ufs    rw    2    2
```

20.6. Δικτυακ#ς Συσκευ#ς μ#σω ####

Το #### υποστηρ#ζει απομακρυσμ#νη χρ#ση συσκευ#ν, #πως οι σκληρο# δ#σκοι, τα ######, τα αρχε#α κ.λ.π. χρησιμοποι#ντας τα βοηθητικ# προγρ#μματα π#λης (####). Η λειτουργ#α ε#ναι παρ#μοια με το ###.

Για να ξεκιν#σετε, πρ#πει να δημιουργ#σετε #να αρχε#ο #######. Το αρχε#ο αυτ# καθορ#ζει ποιος επιτρ#πεται να αποκτ#σει πρ#σβαση στους κοιν#χρηστους π#–ρους και τι επιπ#δου θα ε#ναι αυτ# η πρ#σβαση. Για παρ#δειγμα, για να διαμοι–ρ#σετε την τ#ταρτη κατ#τμηση (#####) του πρ#του δ#σκου ####, ε#ναι αρκετ# να δημιουργ#σετε το παρακ#τω αρχε#ο /etc/gg.exports:

```
192.168.1.0/24 RW -/dev/da0s4d
```

Το παραπ#νω θα επιτρ#ψει σε #λους τους υπολογιστ#ς του ιδιωτικο# σας δικτ#ου, να #χουν πρ#σβαση μ#σω δικτ#ου στο σ#στημα αρχε#ων της κατ#τμησης da0s4d.

Για να διαμοιρ#σετε αυτ# τη συσκευ#, βεβαιωθε#τε #τι δεν ε#ναι προσαρτημ#νη τη δεδομ#νη στιγμ#, και ξεκιν#στε το δα#μονα εξυπηρετητ# ######(8):

```
# ggated
```

Για να προσαρτ#σετε την συσκευ# στο μηχ#νημα πελ#τη, χρησιμοποι#στε τις ακ#λουθες εντολ#ς:

```
# ggatec create --o rw 192.168.1.1 -/dev/da0s4d
ggate0
# mount -/dev/ggate0 -/mnt
```

Απ# εδ# και στο εξ#ς, μπορε#τε να #χετε πρ#σβαση στη συσκευ# μ#σω του σημε#ου προσ#ρτησης /mnt.

Σημε#ωση

Πρ#πει να τονιστε# #τι η διαδικασ#α θα αποτ#χει αν η συ–σκευ# ε#ναι τη δεδομ#νη στιγμ# προσαρτημ#νη, ε#τε στον εξυπηρετητ#, ε#τε σε οποιοδ#ποτε #λλο υπολογιστ# στο δ#–κτυο.

#ταν δεν χρει#ζεστε πλ#ον τη συσκευ#, μπορε#τε να την αποπροσαρτ#σετε με ασφ#λεια, χρησιμοποι#ντας την εντολ# ######(8), #πως γ#νεται και με οποιαδ#–ποτε #λλη συσκευ# δ#σκου.

20.7. Δημιουργ#ντας Ετικ#τες (######) στις Συσκευ#ς Δ#σκων

Κατ# τη δι#ρκεια της αρχικοπο#ησης, στην εκκ#νηση του συστ#ματος, ο πυρ#νας του ####### θα δημιουργ#σει τα απαρα#τητα αρχε#α για κ#θε συσκευ# που ανι–χνε#ει. Αυτ# η μ#θοδος αν#χνευσης συσκευ#ν, μπορε# να δημιουργ#σει προβλ#–ματα. Για παρ#δειγμα, τι θα γ#νει αν προσθ#σουμε #να ν#ο δ#σκο ###; Ε#ναι αρ–κετ# πιθαν# μια συσκευ# μν#μης ##### να π#ρει το #νομα da0 και η αρχικ# da0 να μετακινηθε# στο da1. Αυτ# θα προκαλ#σει προβλ#ματα στην προσ#ρτηση των συ–στημ#των αρχε#ων, αν υπ#ρχουν οι αντ#στοιχες καταχωρ#σεις τους στο /etc/fstab, και μπορε# ακ#μα και να παρεμποδ#σει την κανονικ# εκκ#νηση του συστ#ματος.

Μια λ#ση ε#ναι να ρυθμ#σετε τις συσκευ#ς #### με τ#τοιο τρ#πο, #στε η αρ#θμηση τους να ε#ναι συνεχ#μενη. #τσι, κ#θε φορ# που προσθ#τετε μια ν#α συσκευ# στον ελεγκτ# #### θα ε#στε σ#γουρος #τι θα λ#βει αριθμ# που δεν #χει χρησιμοποιηθε#. Αλλ# τι γ#νεται με τις συσκευ#ς ### που μπορε# να αντικαταστ#σουν τον κ#ριο #### δ#σκο; Αυτ# μπορε# πρ#γματι να συμβε#, καθ#ς οι συσκευ#ς ### ανιχνε#ο–νται κατ# β#ση πριν απ# τον ελεγκτ# ####. Μια λ#ση ε#ναι να β#ζετε τις συσκευ–#ς αυτ#ς μ#νο μετ# την εκκ#νηση του συστ#ματος. Μια #λλη μ#θοδος ε#ναι να χρησιμοποιε#τε μ#νο μια συσκευ# τ#που ### και να μην καταχωρε#τε ποτ# τους δ#σκους #### στο /etc/fstab.

Υπ#ρχει ωστ#σο καλ#τερη λ#ση. Χρησιμοποι#ντας το βοηθητικ# πρ#γραμμα glabel, #νας διαχειριστ#ς # χρ#στης, μπορε# να αποδ#σει ετικ#τες στις συσκευ#ς δ#σκων και να τις χρησιμοποι#σει στο /etc/fstab, αντ# για τα συμβατικ# ον#ματα συσκευ#ν. Επειδ# η glabel αποθηκε#ει την ετικ#τα στον τελευτα#ο τομ#α του κ#θε παροχ#α (συσκευ#ς δ#σκου), η ετικ#τα διατηρε#ται και μετ# απ# την επανεκκ#νηση του συστ#ματος. Χρησιμοποι#ντας αυτ# την ετικ#τα ως #νομα συσκευ#ς, θα μπορε#–τε να προσαρτ#σετε π#ντα το σ#στημα αρχε#ων, #σχετα με το πραγματικ# #νομα συσκευ#ς που #χει αποδοθε# στο δ#σκο.

Σημε#ωση

Δεν χρει#ζεται φυσικ# να τον#σουμε #τι αυτ# η ετικ#τα θα πρ#πει να ε#ναι μ#νιμη. Το βοηθητικ# πρ#γραμμα glabel μπορε# να δημιουργ#σει τ#σο μ#νιμες #σο και προσωριν#ς ετικ#τες. Μ#νο οι μ#νιμες ετικ#τες διατηρο#νται αν#παφες μετ# απ# μια επανεκκ#νηση. Δε#τε τη σελ#δα ###### της ######(8) για πε–ρισσ#τερες πληροφορ#ες σχετικ# με τα ε#δη των ετικετ#ν.

20.7.1. Ε#δη Ετικετ#ν και Παραδε#γματα

Υπ#ρχουν δ#ο τ#ποι ετικετ#ν, η γενικ# ετικ#τα και η ετικ#τα συστ#ματος αρχε#ων. Οι ετικ#τες μπορε# να ε#ναι προσωριν#ς # μ#νιμες. Οι μ#νιμες ετικ#τες μπορο#ν να δημιουργηθο#ν με τις εντολ#ς ######(8) # #####(8). Στην περ#πτωση αυτ#, θα δημιουργηθο#ν σε #να υποκατ#λογο του /dev. Για παρ#δειγμα, οι ετικ#τες συσκευ#ν με σ#στημα αρχε#ων ###2, θα δημιουργηθο#ν στον κατ#λογο /dev/ufs. Μ#νιμες ετι–κ#τες μπορο#ν επ#σης να δημιουργηθο#ν με χρ#ση της εντολ#ς glabel label. Οι ετι–κ#τες αυτ#ς δεν εξαρτ#νται απ# το σ#στημα αρχε#ων, και δημιουργο#νται στον κατ#λογο /dev/label.

Οι ετικ#τες προσωρινο# τ#που, χ#νονται σε κ#θε επανεκκ#νηση του συστ#ματος. Οι ετικ#τες αυτ#ς δημιουργο#νται στον κατ#λογο /dev/label και ε#ναι τ#λειες για πει–ραματισμο#ς. Μπορε#τε να δημιουργ#σετε προσωριν#ς ετικ#τες με την εντολ# glabel create. Για περισσ#τερες πληροφορ#ες, διαβ#στε τη σελ#δα ###### της ######(8).

Για να δημιουργ#σετε μια μ#νιμη ετικ#τα για #να σ#στημα αρχε#ων ###2, χωρ#ς να καταστρ#ψετε τα δεδομ#να που περι#χει, χρησιμοποι#στε την ακ#λουθη εντο–λ#:

```
# tunefs --L home -/dev/da3
```

Προειδοπο#ηση

Αν το σ#στημα αρχε#ων ε#ναι γεμ#το, η παραπ#νω εντολ# μπορε# να προκαλ#σει καταστροφ# δεδομ#νων. Ωστ#σο, αν το σ#στημα αρχε#ων ε#ναι γεμ#το, στ#χος σας θα πρ#πει να ε#–ναι να διαγρ#ψετε τα αρχε#α που δεν χρησιμοποιο#νται, και #χι να προσθ#τετε ετικ#τες.

Θα πρ#πει τ#ρα να υπ#ρχει μια ετικ#τα στον κατ#λογο /dev/ufs η οπο#α μπορε# να προστεθε# στο /etc/fstab:

```
/dev/ufs/home  /home         ufs    rw          2    2
```

Σημε#ωση

Το σ#στημα αρχε#ων δεν πρ#πει να ε#ναι προσαρτημ#νο κα–θ#ς εκτελε#τε την εντολ# tunefs.

Μπορε#τε τ#ρα να προσαρτ#σετε το σ#στημα αρχε#ων με το συν#θη τρ#πο:

```
# mount -/home
```

Απ# εδ# και π#ρα, και #σο το #ρθρωμα geom_label.ko φορτ#νεται στον πυρ#να μ#σω του /boot/loader.conf # εφ#σον #χετε β#λει την επιλογ# GEOM_LABEL στον πυρ#να σας, ακ#μα και αν το #νομα της συσκευ#ς αλλ#ξει, δεν θα #χει καμι# δυσμεν# επ#δραση στο σ#στημα σας.

Μπορε#τε επ#σης να δημιουργ#σετε συστ#ματα αρχε#ων με προεπιλεγμ#νη ετικ#–τα, χρησιμοποι#ντας την επιλογ# -L στην εντολ# newfs. Δε#τε την σελ#δα ###### του #####(8) για περισσ#τερες πληροφορ#ες.

Μπορε#τε να χρησιμοποι#σετε την παρακ#τω εντολ# για να καταστρ#ψετε μια ετι–κ#τα:

```
# glabel destroy home
```

Το επ#μενο παρ#δειγμα δε#χνει πως μπορο#ν να δοθο#ν ετικ#τες στις κατατμ#σεις του δ#σκου εκκ#νησης.

Παρ#δειγμα 20.1. Δημιουργ#α Ετικετ#ν στις Κατατμ#σεις του Δ#σκου Εκκ#νησης

Δημιουργ#ντας μ#νιμες ετικ#τες στις κατατμ#σεις του δ#σκου εκκ#νησης, το σ#στημα σας θα συνεχ#σει να εκκινε# κανονικ# ακ#μα και αν μεταφ#–ρετε το δ#σκο σε #λλο ελεγκτ# # ακ#μα και σε διαφορετικ# σ#στημα. Στο παρ#δειγμα μας, θεωρο#με #τι χρησιμοποιε#ται #νας δ#σκος ###, ο οπο#–ος αναγνωρ#ζεται απ# το σ#στημα ως ad0. Θεωρο#με επ#σης #τι χρησιμο–ποιε#ται η συνηθισμ#νη δι#ταξη κατατμ#σεων του #######, που περιλαμ–β#νει τις κατατμ#σεις /, /var, /usr και /tmp #πως επ#σης και μια κατ#τμηση ####.

Επανεκκιν#στε το σ#στημα, και #ταν εμφανιστε# η προτροπ# του ######(8), πι#στε το 4 για να πραγματοποιηθε# εκκ#νηση σε κατ#σταση εν#ς χρ#στη. #πειτα, δ#στε τις ακ#λουθες εντολ#ς:

```
# glabel label rootfs -/dev/ad0s1a
GEOM_LABEL: Label for provider -/dev/ad0s1a is label/rootfs
# glabel label var -/dev/ad0s1d
GEOM_LABEL: Label for provider -/dev/ad0s1d is label/var
# glabel label usr -/dev/ad0s1f
GEOM_LABEL: Label for provider -/dev/ad0s1f is label/usr
# glabel label tmp -/dev/ad0s1e
GEOM_LABEL: Label for provider -/dev/ad0s1e is label/tmp
# glabel label swap -/dev/ad0s1b
GEOM_LABEL: Label for provider -/dev/ad0s1b is label/swap
# exit
```

Η εκκ#νηση θα συνεχιστε# κανονικ# και το σ#στημα θα #λθει σε κατ#–σταση πολλαπλ#ν χρηστ#ν (##########). Μετ# το τ#λος της εκκ#νησης, επεξεργαστε#τε το αρχε#ο /etc/fstab και αλλ#ξτε τα συμβατικ# ον#ματα συ–σκευ#ν με τις αντ#στοιχες ετικ#τες. Το τελικ# αρχε#ο /etc/fstab θα μοι#ζει με το παρακ#τω:

```
# Device            Mountpoint      FStype  Options         Dump    Pass#
/dev/label/swap       none            swap    sw              0       0
/dev/label/rootfs     -/              ufs     rw              1       1
/dev/label/tmp        -/tmp           ufs     rw              2       2
/dev/label/usr        -/usr           ufs     rw              2       2
/dev/label/var        -/var           ufs     rw              2       2
```

Μπορε#τε τ#ρα να επανεκκιν#σετε το σ#στημα. Αν #λα π#γαν καλ#, η εκ–κ#νηση θα ε#ναι κανονικ#, και η εντολ# mount θα δε#ξει:

```
# mount
/dev/label/rootfs on -/ (ufs, local)
devfs on -/dev (devfs, local)
/dev/label/tmp on -/tmp (ufs, local, soft-updates)
/dev/label/usr on -/usr (ufs, local, soft-updates)
/dev/label/var on -/var (ufs, local, soft-updates)
```

Ξεκιν#ντας απ# το ####### 7.2, το ######(8) υποστηρ#ζει #να ν#ο ε#δος ετικ#–τας για συστ#ματα αρχε#ων ###, που βασ#ζεται σε #να μοναδια#ο αναγνωριστικ# τους, το ufsid. Οι ετικ#τες αυτ#ς βρ#σκονται στον κατ#λογο /dev/ufsid, δημιουργο#νται αυτ#ματα κατ# την εκκ#νηση του συστ#ματος και ε#ναι δυνατ#ν να χρησιμοποι–ηθο#ν για την προσ#ρτηση κατατμ#σεων μ#σω του /etc/fstab. Μπορε#τε να χρησιμο–ποι#σετε την εντολ# glabel status για να λ#βετε μια λ#στα των συστημ#των αρχε#ων με τις αντ#στοιχες ufsid ετικ#τες τους:

```
% glabel status
                  Name  Status  Components
ufsid/486b6fc38d330916     N/A  ad4s1d
ufsid/486b6fc16926168e     N/A  ad4s1f
```

Στο παραπ#νω παρ#δειγμα, το ad4s1d αντιπροσωπε#ει το σ#στημα αρχε#ων /var, εν# το ad4s1f αντιπροσωπε#ει το σ#στημα αρχε#ων /usr. Χρησιμοποι#ντας τις τιμ#ς ufsid που φα#νονται, η προσ#ρτηση αυτ#ν των κατατμ#σεων μπορε# να γ#νει με τις πα–ρακ#τω καταχωρ#σεις στο /etc/fstab:

```
/dev/ufsid/486b6fc38d330916     -/var     ufs     rw      2       2
/dev/ufsid/486b6fc16926168e     -/usr     ufs     rw      2       2
```

Οποιαδ#ποτε κατ#τμηση διαθ#τει αναγνωριστικ# ufsid μπορε# να προσαρτηθε# με τον #διο τρ#πο, χωρ#ς να υπ#ρχει πλ#ον αν#γκη να δημιουργηθε# μ#νιμη ετικ#τα χειροκ#νητα. Η προσ#ρτηση μ#σω ετικ#τας ufsid, παρ#χει το πλεον#κτημα της ανε–ξαρτησ#ας απ# το #νομα συσκευ#ς, το οπο#ο παρ#χουν και οι μ#νιμες ετικ#τες.

20.8. ### ########## Μ#σω

Στην #κδοση 7.0 του ####### υλοποιε#ται για πρ#τη φορ# η ν#α (και απ# πολλο#ς αναμεν#μενη) δυνατ#τητα για χρ#ση ημερολογ#ου (#######) στο σ#στημα αρχε#–ων. Η υλοπο#ηση παρ#χεται μ#σω του υποσυστ#ματος #### και μπορε# να ρυθ–μιστε# ε#κολα μ#σω του βοηθητικο# προγρ#μματος ########(8).

Τι ε#ναι το ##########; Το ########## αποθηκε#ει σε #να αρχε#ο καταγραφ#ς (###, ημερολ#γιο, # απλ#ς #######) τις συναλλαγ#ς του συστ#ματος αρχε#ων. Παρ#–δειγμα συναλλαγ#ς ε#ναι οι αλλαγ#ς που απαιτο#νται για μια πλ#ρη διαδικασ#α εγγραφ#ς στο δ#σκο. #τσι, στο ### αποθηκε#ονται οι αλλαγ#ς στα μετα#δεδομ#να (#########) και στα #δια τα αρχε#α, πριν γ#νει η τελικ# (κανονικ#) αποθ#κευση τους στο δ#σκο. Το αρχε#ο καταγραφ#ς μπορε# αργ#τερα να ξαναχρησιμοποιηθε# #στε η συναλλαγ# να γ#νει απ# την αρχ#, εξασφαλ#ζοντας με αυτ# τον τρ#πο #τι το σ#στημα αρχε#ων θα παραμε#νει σε σταθερ# κατ#σταση.

Πρ#κειται ουσιαστικ# για μια ακ#μα μ#θοδο προφ#λαξης απ# απ#λεια δεδομ#–νων και ασυν#πειες στο σ#στημα αρχε#ων. Σε αντ#θεση με τα #### ####### τα οπο#α εντοπ#ζουν και υποχρε#νουν την #μεση εγγραφ# των μετα#δεδομ#νων, και των στιγμιοτ#πων (#########) τα οπο#α ε#ναι εικ#νες του συστ#ματος αρχε#ων σε μια δεδομ#νη στιγμ#, το ### αποθηκε#εται σε χ#ρο που #χει εκχωρηθε# ειδικ# για αυτ# το σκοπ#, και σε μερικ#ς περιπτ#σεις μπορε# να αποθηκε#εται σε εντελ#ς διαφορετικ# δ#σκο.

Σε αντ#θεση με υλοποι#σεις ########## σε #λλα συστ#ματα αρχε#ων, η μ#θοδος gjournal βασ#ζεται σε ######, και δεν υλοποιε#ται ως μ#ρος του συστ#ματος αρχε#–ων, αλλ# μ#νο ως επ#κταση του ####.

Για ενεργοπο#ηση της υποστ#ριξης gjournal, θα πρ#πει να υπ#ρχει η παρακ#τω επι–λογ# στον πυρ#να του #######. Η επιλογ# αυτ# υπ#ρχει απ# προεπιλογ# στην #κ–δοση 7.0 και #λες τις νε#τερες εκδ#σεις του #######.

```
options UFS_GJOURNAL
```

Αν χρει#ζεται να προσαρτ#νται τ#μοι με ########## κατ# την εκκ#νηση, θα πρ#πει επ#σης να φορτ#νεται αυτ#ματα και το #ρθρωμα πυρ#να geom_journal.ko. Για το σκοπ# αυτ#, προσθ#στε την παρακ#τω γραμμ# στο αρχε#ο /boot/loader.conf:

```
geom_journal_load="YES"
```

Εναλλακτικ#, η λειτουργ#α αυτ# μπορε# να ενσωματωθε# σε #να προσαρμοσμ#νο πυρ#να, με την προσθ#κη της παρακ#τω γραμμ#ς στο αντ#στοιχο αρχε#ο ρυθμ#–σεων:

```
options GEOM_JOURNAL
```

Η δημιουργ#α ####### σε #να ελε#θερο σ#στημα αρχε#ων, μπορε# τ#ρα να γ#νει με τα ακ#λουθα β#ματα, θεωρ#ντας #τι η συσκευ# da4 ε#ναι #νας ν#ος δ#σκος ####:

```
# gjournal load
# gjournal label -/dev/da4
```

Στο σημε#ο αυτ# θα υπ#ρχει μια συσκευ# /dev/da4 καθ#ς και μια συσκευ# /dev/da4.journal. Στη συσκευ# αυτ# μπορε#τε τ#ρα να δημιουργ#σετε σ#στημα αρχε#ων:

```
# newfs --O 2 --J -/dev/da4.journal
```

Η παραπ#νω εντολ# θα δημιουργ#σει #να σ#στημα αρχε#ων ###2 στη συσκευ# /dev/da4.journal, η οπο#α #χει #δη υποστ#ριξη για ##########.

Μπορε#τε να χρησιμοποι#σετε την εντολ# mount για να προσαρτ#σετε την συσκευ# στο επιθυμητ# σημε#ο προσ#ρτησης, #πως φα#νεται παρακ#τω:

```
# mount -/dev/da4.journal -/mnt
```

Σημε#ωση

Στην περ#πτωση αρκετ#ν #####, θα δημιουργηθε# #να ####### για κ#θε επιμ#ρους #####. Για παρ#δειγμα, αν υπ#ρχουν τα ###### ad4s1 και ad4s2 τ#τε το gjournal θα δημιουργ#σει τις συ–σκευ#ς ad4s1.journal και ad4s2.journal.

Για καλ#τερη απ#δοση, #σως ε#ναι επιθυμητ# η τ#ρηση του ####### σε διαφορετι–κ# δ#σκο. Για τις περιπτ#σεις αυτ#ς, ο παροχ#ας ημερολογ#ου (η συσκευ# δ#σκου που θα περι#χει το #######) πρ#πει να δ#νεται ως παρ#μετρος στην εντολ#, αμ#–σως μετ# τη συσκευ# δ#σκου στην οπο#α θα ενεργοποιηθε# το ##########. Μπο–ρε#τε επ#σης να ενεργοποι#σετε το ########## σε υπ#ρχοντα συστ#ματα αρχε#–ων χρησιμοποι#ντας την εντολ# tunefs. Ωστ#σο, θα πρ#πει να κρατ#σετε αντ#γραφο ασφαλε#ας των αρχε#ων σας, πριν επιχειρ#σετε να κ#νετε αλλαγ#ς σε #να υπ#ρ–χον σ#στημα αρχε#ων. Στις περισσ#τερες περιπτ#σεις, η tunefs θα αποτ#χει αν δεν μπορ#σει να δημιουργ#σει το #######, αλλ# αυτ# δεν σας προστατε#ει απ# απ#–λεια δεδομ#νων που μπορε# να προ#λθει απ# κακ# χρ#ση της tunefs.

Ε#ναι επ#σης δυνατ#ν να χρησιμοποιηθε# ########## στον δ#σκο εκκ#νησης εν#ς συστ#ματος #######. Διαβ#στε το #ρθρο Υλοπο#ηση του ### ########## σε #να ####### Υπολογιστ# για λεπτομερε#ς οδηγ#ες.

Κεφ#λαιο 21. Υποστ#ριξη Συστημ#των Αρχε#ων

Γρ#φηκε απ# τον *Tom Rhodes.*

21.1. Σ#νοψη

Τα συστ#ματα αρχε#ων αποτελο#ν αναπ#σπαστο τμ#μα κ#θε λειτουργικο# συ–στ#ματος. Επιτρ#πουν στους χρ#στες να δημιουργο#ν και να αποθηκε#ουν αρ–χε#α, παρ#χουν πρ#σβαση σε δεδομ#να, και φυσικ# αξιοποιο#ν τους σκληρο#ς δ#–σκους. Διαφορετικ# λειτουργικ# συστ#ματα χρησιμοποιο#ν συν#θως διαφορετικ# εγγεν# συστ#ματα αρχε#ων. Το σ#στημα αρχε#ων του ####### ε#ναι το #### #### ###### # ###, το οπο#ο προ#λθε απ# το αρχικ# σ#στημα αρχε#ων του #####, γνω–στ# επ#σης και ως ###. Αυτ# ε#ναι και το εγγεν#ς σ#στημα αρχε#ων του #######, το οπο#ο χρησιμοποιε#ται στους σκληρο#ς δ#σκους και προσφ#ρει πρ#σβαση στα δεδομ#να.

Το ####### προσφ#ρει επ#σης πληθ#ρα διαφορετικ#ν συστημ#των αρχε#ων, #στε να παρ#χει τοπικ# πρ#σβαση σε δεδομ#να που #χουν δημιουργηθε# απ# #λλα λει–τουργικ# συστ#ματα, π.χ. δεδομ#να που βρ#σκονται σε τοπικ# ### αποθηκευτικ# μ#σα, οδηγο#ς #####, και σκληρο#ς δ#σκους. Υπ#ρχει επ#σης υποστ#ριξη για #λ–λα, μη#εγγεν# συστ#ματα αρχε#ων, #πως το ######## #### ###### (###) του #####® καθ#ς και το σ#στημα # #### ###### (###) της ###™.

Το ####### παρ#χει διαφορετικ# επ#πεδο υποστ#ριξης για κ#θε σ#στημα αρχε#ων. Για ορισμ#να θα χρειαστε# να φορτωθε# κ#ποιο #ρθρωμα στον πυρ#να, εν# για #λλα θα πρ#πει να εγκατασταθο#ν κ#ποια εργαλε#α. Το κεφ#λαιο αυτ# #χει σχε–διαστε# να βοηθ#σει τους χρ#στες του ####### να αποκτ#σουν πρ#σβαση σε #λλα συστ#ματα αρχε#ων στο σ#στημα τους, ξεκιν#ντας απ# το Z #### ###### της ###™.

Αφο# διαβ#σετε αυτ# το κεφ#λαιο, θα γνωρ#ζετε:

- Τη διαφορ# μεταξ# των εγγεν#ν και των υποστηριζ#μενων συστημ#των αρχε#ων.
- Ποια συστ#ματα αρχε#ων υποστηρ#ζονται απ# το #######.
- Πως να ενεργοποι#σετε, να ρυθμ#σετε, να αποκτ#σετε πρ#σβαση και να χρησι–μοποι#σετε μη#εγγεν# συστ#ματα αρχε#ων.

Πριν διαβ#σετε αυτ# το κεφ#λαιο, θα πρ#πει:

- Να κατανοε#τε βασικ#ς #ννοιες του ####® και του ####### (Κεφ#λαιο 4, Βασι–κ#ς #ννοιες στο *UNIX*®).

- Να ε#στε εξοικειωμ#νος με τις βασικ#ς διαδικασ#ες ρ#θμισης και εγκατ#στασης προσαρμοσμ#νου πυρ#να (Κεφ#λαιο 9, Ρυθμ#ζοντας τον Πυρ#να του *FreeBSD*).
- Να αισθ#νεστε #νετα με την εγκατ#σταση εφαρμογ#ν τρ#του κατασκευαστ# στο ####### (Κεφ#λαιο 5, Εγκατ#σταση Εφαρμογ#ν: Πακ#τα και *Ports*).
- Να ε#στε εξοικειωμ#νος με τους δ#σκους, τα μ#σα αποθ#κευσης, και τα αντ#–στοιχα ον#ματα συσκευ#ν στο ####### (Κεφ#λαιο 19, Αποθηκευτικ# Μ#σα).

21.2. Το Σ#στημα Αρχε#ων # (###)

Το σ#στημα αρχε#ων #, αναπτ#χθηκε απ# την ###™, και ε#ναι μια ν#α τεχνολογ#α που σχεδι#στηκε για να παρ#χει αποθ#κευση μ#σω της μεθ#δου ####. Αυτ# σημα#νει #τι #λος ο ελε#θερος χ#ρος διατ#θεται ως απ#θεμα, και διαν#μεται δυναμικ# σε κ#θε σ#στημα αρχε#ων αν#λογα με τις αν#γκες αποθ#κευσης δεδομ#νων. #χει επ#σης σχεδιαστε# για τη μ#γιστη ακεραι#τητα δεδομ#νων και υποστηρ#ζει στιγμι#τυπα (#########) δεδομ#νων, πολλαπλ# αντ#γραφα και αθρο#σματα ελ#γχου δεδομ#νων (#########). #χει ακ#μα προστεθε# #να ν#ο μοντ#λο για τη διατ#ρηση αντιγρ#φων των δεδομ#νων, γνωστ# ως ######. Το μοντ#λο ###### ε#ναι παρ#μοιο με το ####5 αλλ# ε#ναι σχεδιασμ#νο να παρ#χει προστασ#α των δεδομ#νων κατ# την εγγραφ# τους.

21.2.1. Βελτιστοπο#ηση του

Το υποσ#στημα ### χρησιμοποιε# αρκετο#ς π#ρους του συστ#ματος. Βελτιστοποι#ντας τις ρυθμ#σεις του συστ#ματος σας, θα επιτ#χετε τη μ#γιστη απ#δοση στην καθημερινη χρ#ση. Καθ#ς το ### ε#ναι ακ#μα σε πειραματικ# στ#διο στο #######, αυτ# #σως αλλ#ξει μελλοντικ#. Ωστ#σο, για την #ρα, συν#σταται να ακολουθ#σετε τα παρακ#τω β#ματα:

21.2.1.1. Μν#μη

Το συνολικ# μ#γεθος μν#μης του συστ#ματος πρ#πει να ε#ναι τουλ#χιστον #να ########, εν# το συνιστ#μενο μ#γεθος ε#ναι δ#ο ######### # και περισσ#τερο. Σε #λα τα παραδε#γματα που φα#νονται εδ#, το σ#στημα #χει #να ######## μν#μης και #χουμε επ#σης βελτιστοποι#σει τις ρυθμ#σεις του.

Ορισμ#νοι χρ#στες φα#νεται να τα καταφ#ρνουν και με λιγ#τερο απ# #να ######## μν#μης, αλλ# με τ#τοιους περιορισμο#ς φυσικ#ς μν#μης, ε#ναι αρκετ# πιθαν# να δημιουργηθε# ##### κ#τω απ# βαρ# φορτ#ο εργασ#ας, εξαιτ#ας εξ#ντλησης της.

21.2.1.2. Ρ#θμιση του Πυρ#να

Συν#σταται να αφαιρ#σετε τα προγρ#μματα οδ#γησης και τις επιλογ#ς που δεν χρησιμοποιε#τε απ# το αρχε#ο ρυθμ#σεων του πυρ#να. Καθ#ς οι περισσ#τεροι

οδηγο# συσκευ#ν διατ#θενται επ#σης και σε μορφ# αρθρωμ#των, μπορε#τε να τους φορτ#σετε χρησιμοποι#ντας το αρχε#ο /boot/loader.conf.

Οι χρ#στες της αρχιτεκτονικ#ς #386™ θα πρ#πει να προσθ#σουν την παρακ#τω επιλογ# στο αρχε#ο ρυθμ#σεων του πυρ#να τους, να τον επαναμεταγλωττ#σουν και να επανεκκιν#σουν το σ#στημα τους:

```
options  KVA_PAGES=512
```

Η επιλογ# αυτ# θα διευρ#νει την περιοχ# διευθ#νσεων του πυρ#να, επιτρ#ποντας #τσι την α#ξηση τιμ#ς της ρυθμιστικ#ς μεταβλητ#ς vm.kvm_size π#ρα απ# το τρ#χον #ριο του 1 ## (2 ## για πυρ#νες ###). Για να βρε#τε την καταλληλ#τερη τιμ# για αυτ# την επιλογ#, διαιρ#στε το επιθυμητ# μ#γεθος της περιοχ#ς διευθ#νσεων με το τ#σσερα (4). Στην περ#πτωση αυτ#, #χουμε 512 για μ#γεθος 2 ##.

21.2.1.3. Ρυθμ#σεις στις Μεταβλητ#ς του

Θα πρ#πει να αυξηθε# η περιοχ# διευθ#νσεων kmem σε #λες τις αρχιτεκτονικ#ς του #######. Στο δοκιμαστικ# μας σ#στημα, με #να ######## φυσικ#ς μν#μης, ε#χαμε επιτυχημ#νο αποτ#λεσμα χρησιμοποι#ντας τις ακ#λουθες επιλογ#ς στο αρχε#ο /boot/loader.conf και επανεκκιν#ντας το σ#στημα μας:

```
vm.kmem_size="330M"
vm.kmem_size_max="330M"
vfs.zfs.arc_max="40M"
vfs.zfs.vdev.cache.size="5M"
```

Για αναλυτικ#τερες ρυθμ#σεις σχετικ# με την βελτιστοπο#ηση του ###, δε#τε το http://wiki.freebsd.org/ZFSTuningGuide.

21.2.2. Χρησιμοποι#ντας το

Υπ#ρχει #νας μηχανισμ#ς εκκ#νησης που επιτρ#πει στο ####### να προσαρτ#σει ### ##### κατ# τη δι#ρκεια της εκκ#νησης του συστ#ματος. Για να τον ρυθμ#σετε, εκτελ#στε τις ακ#λουθες εντολ#ς:

```
# echo -'zfs_enable="YES"' >> -/etc/rc.conf
# /etc/rc.d/zfs start
```

Το υπ#λοιπο αυτο# του κειμ#νου υποθ#τει #τι #χετε διαθ#σιμους τρεις #### δ#–σκους, και #τι τα ον#ματα συσκευ#ν τους ε#ναι da0, da1 και da2. #σοι διαθ#τουν δ#σκους ### θα πρ#πει να χρησιμοποι#σουν συσκευ#ς του τ#που ad αντ# για τις αντ#στοιχες ####.

21.2.2.1. #### με #να Μ#νο Δ#σκο

Για την δημιουργ#α εν#ς ### #### με #να μ#νο δ#σκο (χωρ#ς δυνατ#τητα ανοχ#ς σφαλμ#των), χρησιμοποι#στε την εντολ# zpool:

```
# zpool create example -/dev/da0
```

Για να δε#τε το ν#ο ####, εξετ#στε την #ξοδο της εντολ#ς df:

```
# df
Filesystem  1K-blocks    Used    Avail Capacity  Mounted on
/dev/ad0s1a   2026030  235230  1628718    13%    -/
devfs               1       1        0   100%    -/dev
/dev/ad0s1d  54098308 1032846 48737598     2%    -/usr
example      17547136       0 17547136     0%    -/example
```

Η #ξοδος αυτ# δε#χνει καθαρ# #τι το example #### #χι μ#νο #χει δημιουργηθε#, αλλ# #χει επ#σης προσαρτηθε# κι#λας. Ε#ναι επ#σης διαθ#σιμο ως κανονικ# σ#στημα αρχε#ων, μπορε#τε να δημιουργ#σετε αρχε#α σε αυτ#, και #λλοι χρ#στες μπορο#ν επ#σης να το δουν, #πως φα#νεται στο παρακ#τω παρ#δειγμα:

```
# cd -/example
# ls
# touch testfile
# ls --al
total 4
drwxr-xr-x   2 root  wheel    3 Aug 29 23:15 -.
drwxr-xr-x  21 root  wheel  512 Aug 29 23:12 -..
-rw-r--r--   1 root  wheel    0 Aug 29 23:15 testfile
```

Δυστυχ#ς αυτ# το #### δεν χρησιμοποιε# κ#ποιο απ# τα πλεονεκτ#ματα του ###. Δημιουργ#στε #να σ#στημα αρχε#ων σε αυτ# το #### και ενεργοποι#στε σε αυτ# τη συμπ#εση:

```
# zfs create example/compressed
# zfs set compression=gzip example/compressed
```

Το σ#στημα αρχε#ων example/compressed ε#ναι πλ#ον #να συμπιεσμ#νο ### σ#στημα. Δοκιμ#στε να αντιγρ#ψετε μερικ# μεγ#λα αρχε#α σε αυτ#, απευθε#ας στον κατ#–λογο /example/compressed.

Μπορε#τε τ#ρα να απενεργοποι#σετε τη συμπ#εση γρ#φοντας:

```
# zfs set compression=off example/compressed
```

Για να αποπροσαρτ#σετε το σ#στημα αρχε#ων, εκτελ#στε την ακ#λουθη εντολ# και επαληθε#στε το αποτ#λεσμα μ#σω του βοηθητικο# προγρ#μματος df:

```
# zfs umount example/compressed
# df
Filesystem  1K-blocks    Used    Avail Capacity  Mounted on
/dev/ad0s1a   2026030  235232  1628716    13%    -/
devfs               1       1        0   100%    -/dev
/dev/ad0s1d  54098308 1032864 48737580     2%    -/usr
example      17547008       0 17547008     0%    -/example
```

Προσαρτ#στε ξαν# το σ#στημα αρχε#ων, #στε να ε#ναι και π#λι προσβ#σιμο, και επαληθε#στε το χρησιμοποι#ντας #πως και πριν, την εντολ# df:

```
# zfs mount example/compressed
# df
Filesystem         1K-blocks    Used    Avail Capacity  Mounted on
/dev/ad0s1a          2026030  235234  1628714    13%    -/
devfs                      1       1        0   100%    -/dev
/dev/ad0s1d         54098308 1032864 48737580     2%    -/usr
example             17547008       0 17547008     0%    -/example
example/compressed  17547008       0 17547008     0%    -/example/compressed
```

Μπορε#τε επ#σης να δε#τε το #### και το σ#στημα αρχε#ων εξετ#ζοντας την #ξοδο της εντολ#ς mount:

```
# mount
/dev/ad0s1a on -/ (ufs, local)
devfs on -/dev (devfs, local)
/dev/ad0s1d on -/usr (ufs, local, soft-updates)
example on -/example (zfs, local)
example/data on -/example/data (zfs, local)
example/compressed on -/example/compressed (zfs, local)
```

#πως παρατηρο#με, το σ#στημα αρχε#ων ### μπορε# να χρησιμοποιηθε# ως κοιν# σ#στημα αρχε#ων μετ# τη δημιουργ#α του. Ωστ#σο, διαθ#τει πολλ#ς ακ#μα λει–τουργ#ες. Στο παρακ#τω παρ#δειγμα δημιουργο#με #να ν#ο σ#στημα αρχε#ων, το data. θα αποθηκε#σουμε σημαντικ# δεδομ#να σε αυτ#, και #τσι το ρυθμ#ζουμε #στε να κρατ#ει δ#ο αντ#γραφα απ# κ#θε μπλοκ δεδομ#νων:

```
# zfs create example/data
# zfs set copies=2 example/data
```

Μπορο#με τ#ρα να δο#με τα δεδομ#να και την καταν#λωση χ#ρου δ#νοντας ξαν# την εντολ# df:

```
# df
Filesystem         1K-blocks    Used    Avail Capacity  Mounted on
/dev/ad0s1a          2026030  235234  1628714    13%    -/
devfs                      1       1        0   100%    -/dev
/dev/ad0s1d         54098308 1032864 48737580     2%    -/usr
example             17547008       0 17547008     0%    -/example
example/compressed  17547008       0 17547008     0%    -/example/compressed
example/data        17547008       0 17547008     0%    -/example/data
```

Παρατηρ#στε #τι κ#θε σ#στημα αρχε#ων στο #### δε#χνει το #διο μ#γεθος διαθ#–σιμου χ#ρου. Αυτ#ς ε#ναι και ο λ#γος που χρησιμοποιο#με την εντολ# df σε #λα τα παραδε#γματα, για να δε#ξουμε #τι τα συστ#ματα αρχε#ων χρησιμοποιο#ν μ#νο το χ#ρο που χρει#ζονται και #τι #λα μοιρ#ζονται τον #διο χ#ρο (το κοιν#χρηστο απ#θεμα # ####). Στο σ#στημα αρχε#ων ### #ννοιες #πως οι τ#μοι (#######) και οι κατατμ#σεις (##########) δεν #χουν ν#ημα. Αντ#θετα, πολλ# συστ#ματα αρχε#ων

μοιρ#ζονται τον #διο χ#ρο, το ####. Μπορε#τε να καταργ#σετε το σ#στημα αρχε#–ων και κατ#πιν το #διο το #### #ταν δεν τα χρει#ζεστε πλ#ον:

```
# zfs destroy example/compressed
# zfs destroy example/data
# zpool destroy example
```

Οι σκληρο# δ#σκοι με τον καιρ# χαλ#νε, ε#ναι αναπ#φευκτο. #ταν #νας δ#σκος χαλ#σει, τα δεδομ#να του χ#νονται. Μια μ#θοδος για να αποφ#γουμε την απ#λεια δεδομ#νων εξαιτ#ας εν#ς χαλασμ#νου δ#σκου ε#ναι να δημιουργ#σουμε μια συ–στοιχ#α ####. Τα ##### του ### #χουν σχεδιασθε# #στε να υποστηρ#ζουν αυτ# το χαρακτηριστικ#. Η λειτουργ#α αυτ# αναλ#εται στην επ#μενη εν#τητα.

21.2.2.2. ### ######

#πως αναφ#ραμε προηγουμ#νως, η εν#τητα αυτ# προ#ποθ#τει #τι χρησιμοποιο#με τρεις συσκευ#ς #### με ον#ματα συσκευ#ν da0, da1 και da2. Για να δημιουργ#σουμε #να #### τ#που ######, εκτελο#με την ακ#λουθη εντολ#:

```
# zpool create storage raidz da0 da1 da2
```

Σημε#ωση

Η ###™ συνιστ# να χρησιμοποιο#νται απ# τρεις ως εννι# συ–σκευ#ς σε συστοιχ#ες τ#που ######. Αν χρει#ζεται να δη–μιουργ#σετε #να #### με περισσ#τερους απ# δ#κα δ#σκους, ε#ναι προτιμ#τερο να το χωρ#σετε σε ομ#δες απ# μικρ#τερα ###### #####. Αν διαθ#τετε μ#νο δ#ο δ#σκους αλλ# χρει#ζεστε την δυνατ#τητα ανοχ#ς σφαλμ#των, #σως ε#ναι καλ#τερο να χρησιμοποι#σετε #να ### ######. Δε#τε τη σελ#δα ###### του #####(8) για περισσ#τερες λεπτομ#ρειες.

Θα δημιουργηθε# το storage #####. Μπορε#τε να επαληθε#σετε το αποτ#λεσμα χρη–σιμοποι#ντας, #πως και προηγουμ#νως, τις εντολ#ς #####(8) και ##(1). Θα μπορο#–σαμε να χρησιμοποι#σουμε περισσ#τερους δ#σκους, προσθ#τοντας τα ον#ματα συσκευ#ν τους στο τ#λος της παραπ#νω λ#στας. Δημιουργ#στε #να ν#ο σ#στημα αρχε#ων στο ####, το οπο#ο θα ονομ#ζεται home και #που θα αποθηκε#ονται τελικ# τα αρχε#α των χρηστ#ν:

```
# zfs create storage/home
```

Μπορο#με τ#ρα να ενεργοποι#σουμε την συμπ#εση και να κρατ#με επιπλ#ον αντ#–γραφα των καταλ#γων και των δεδομ#νων των χρηστ#ν. #πως και προηγουμ#νως, μπορο#με να το επιτ#χουμε χρησιμοποι#ντας τις παρακ#τω εντολ#ς:

```
# zfs set copies=2 storage/home
# zfs set compression=gzip storage/home
```

Για να γ#νει αυτ#ς ο ν#ος κατ#λογος των χρηστ#ν, αντιγρ#ψτε τα δεδομ#να τους σε αυτ#ν και δημιουργ#στε τους κατ#λληλους συμβολικο#ς δεσμο#ς:

```
# cp --rp -/home/* -/storage/home
# rm --rf -/home -/usr/home
# ln --s -/storage/home -/home
# ln --s -/storage/home -/usr/home
```

Τα δεδομ#να των χρηστ#ν θα αποθηκε#ονται τ#ρα στο ν#ο σ#στημα αρχε#ων /storage/home. Για να το επαληθε#σετε, δημιουργ#στε #να ν#ο χρ#στη και εισ#λθετε στο σ#στημα με το ν#ο λογαριασμ#.

Δοκιμ#στε να δημιουργ#σετε #να στιγμι#τυπο (########) στο οπο#ο θα μπορε#τε να επαν#λθετε αργ#τερα:

```
# zfs snapshot storage/home@08-30-08
```

Σημει#στε #τι η επιλογ# δημιουργ#ας στιγμι#τυπου λειτουργε# μ#νο σε πραγματικ# σ#στημα αρχε#ων, και #χι σε κ#ποιο μεμονωμ#νο κατ#λογο # αρχε#ο. Ο χαρακτ#–ρας @ χρησιμοποιε#ται ως διαχωριστικ# μεταξ# του συστ#ματος αρχε#ων και του ον#ματος τ#μου. Αν καταστραφε# ο κατ#λογος δεδομ#νων κ#ποιου χρ#στη απο–καταστ#στε τον με την εντολ#:

```
# zfs rollback storage/home@08-30-08
```

Για να δε#τε μια λ#στα των διαθ#σιμων στιγμι#τυπων, εκτελ#στε την εντολ# ls στον κατ#λογο .zfs/snapshot του συστ#ματος αρχε#ων. Για παρ#δειγμα, για να δε#τε το στιγμι#τυπο που δημιουργ#σαμε προηγουμ#νως, εκτελ#στε την παρακ#τω εντολ#:

```
# ls -/storage/home/.zfs/snapshot
```

Ε#ναι δυνατ#ν να γρ#ψετε κ#ποιο ###### που να δημιουργε# μηνια#α στιγμι#τυπα των δεδομ#νων των χρηστ#ν. Ωστ#σο, με την π#ροδο του χρ#νου, τα στιγμι#τυπα θα καταναλ#σουν μεγ#λο ποσοστ# του χ#ρου στο δ#σκο. Μπορε#τε να διαγρ#ψετε το προηγο#μενο στιγμι#τυπο χρησιμοποι#ντας την παρακ#τω εντολ#:

```
# zfs destroy storage/home@08-30-08
```

Δεν υπ#ρχει λ#γος, μετ# απ# #λες αυτ#ς τις δοκιμ#ς, να κρατ#σουμε το /storage/home στην παρο#σα κατ#σταση του. Μετατρ#ψτε το στο πραγματικ# σ#στημα αρχε#ων /home:

```
# zfs set mountpoint=/home storage/home
```

Χρησιμοποι#ντας τις εντολ#ς df και mount θα δο#με #τι το σ#στημα χειρ#ζεται πλ#ον αυτ# το σ#στημα αρχε#ων ως το πραγματικ# /home:

```
# mount
```

```
/dev/ad0s1a on -/ (ufs, local)
devfs on -/dev (devfs, local)
/dev/ad0s1d on -/usr (ufs, local, soft-updates)
storage on -/storage (zfs, local)
storage/home on -/home (zfs, local)
# df
Filesystem   1K-blocks    Used    Avail Capacity  Mounted on
/dev/ad0s1a    2026030  235240  1628708    13%    -/
devfs                1       1        0   100%    -/dev
/dev/ad0s1d   54098308 1032826 48737618     2%    -/usr
storage       26320512       0 26320512     0%    -/storage
storage/home  26320512       0 26320512     0%    -/home
```

Εδ# ολοκληρ#νεται η ρ#θμιση του ######. Για να δ#χεστε αναφορ#ς κατ#στασης σχετικ# με τα συστ#ματα αρχε#ων κατ# τη νυκτερινη εκτ#λεση του ########(8), δ#στε την παρακ#τω εντολ#:

```
# echo -'daily_status_zfs_enable="YES"' >> -/etc/periodic.conf
```

21.2.2.3. Αν#κτηση του

Κ#θε λογισμικ# #### #χει μια μ#θοδο για επ#βλεψη της κατ#στασ#ς του, και το ### δεν αποτελε# εξα#ρεση. Μπορε#τε να δε#τε την κατ#σταση των συσκευ#ν του ###### χρησιμοποι#ντας την ακ#λουθη εντολ#:

```
# zpool status --x
```

Αν #λα τα ##### ε#ναι σε υγι# κατ#σταση, θα π#ρετε το ακ#λουθο μ#νυμα:

```
all pools are healthy
```

Αν υπ#ρχει κ#ποιο πρ#βλημα, π.χ. κ#ποιος δ#σκος #χει βγει εκτ#ς λειτουργ#ας, θα δε#τε την περιγραφ# της κατ#στασης σε #να μ#νυμα #πως το παρακ#τω:

```
  pool: storage
 state: DEGRADED
status: One or more devices has been taken offline by the administrator.
 Sufficient replicas exist for the pool to continue functioning in a
 degraded state.
action: Online the device using -'zpool online' or replace the device with
 'zpool replace'.
 scrub: none requested
config:

 NAME        STATE     READ WRITE CKSUM
 storage     DEGRADED     0     0     0
   raidz1    DEGRADED     0     0     0
     da0     ONLINE       0     0     0
     da1     OFFLINE      0     0     0
     da2     ONLINE       0     0     0

errors: No known data errors
```

Το παραπ#νω δε#χνει #τι η συσκευ# τ#θηκε εκτ#ς λειτουργ#ας απ# τον διαχειριστ#. Αυτ# ε#ναι αλ#θεια για το συγκεκριμ#νο παρ#δειγμα. Για να τεθε# ο δ#σκος εκτ#ς, χρησιμοποι#θηκε η παρακ#τω εντολ#:

```
# zpool offline storage da1
```

Μπορο#με τ#ρα να αντικαταστ#σουμε το δ#σκο da1 μετ# την απενεργοπο#ηση του συστ#ματος. #ταν το σ#στημα επαν#λθει σε λειτουργ#α, μπορο#με να χρησιμοποι#σουμε την ακ#λουθη εντολ# για να ενημερ#σουμε το σ#στημα για την αντικατ#σταση του δ#σκου:

```
# zpool replace storage da1
```

Απ# εδ#, μπορο#με να ελ#γξουμε ξαν# την κατ#σταση, αυτ# τη φορ# χωρ#ς την επιλογ# -x:

```
# zpool status storage
 pool: storage
 state: ONLINE
 scrub: resilver completed with 0 errors on Sat Aug 30 19:44:11 2008
config:

 NAME        STATE     READ WRITE CKSUM
 storage     ONLINE       0     0     0
   raidz1    ONLINE       0     0     0
     da0     ONLINE       0     0     0
     da1     ONLINE       0     0     0
     da2     ONLINE       0     0     0

errors: No known data errors
```

#πως φα#νεται στο παρ#δειγμα, τα π#ντα φα#νεται να λειτουργο#ν φυσιολογικ#.

21.2.2.4. Επαλ#θευση Δεδομ#νων

#πως αναφ#ραμε προηγουμ#νως, το ### χρησιμοποιε# checksums (αθρο#σματα ελ#γχου) για να επαληθε#σει την ακεραι#τητα των αποθηκευμ#νων δεδομ#νων. Τα αθρο#σματα ελ#γχου ενεργοποιο#νται αυτ#ματα κατ# την δημιουργ#α των συστημ#των αρχε#ων, και μπορο#ν να απενεργοποιηθο#ν μ#σω της επ#μενης εντολ#ς:

```
# zfs set checksum=off storage/home
```

Αυτ# δεν ε#ναι γενικ# καλ# ιδ#α, καθ#ς τα ######### καταλαμβ#νουν ελ#χιστο αποθηκευτικ# χ#ρο, και ε#ναι πολ# πιο χρ#σιμο να τα #χουμε ενεργοποιημ#να. Επ#σης δεν φα#νεται να προκαλο#ν κ#ποια σημαντικ# καθυστ#ρηση # επιβ#ρυνση. Με τα ######### ενεργοποιημ#να, μπορο#με να ζητ#σουμε απ# το ### να ελ#γξει την ακεραι#τητα των δεδομ#νων χρησιμοποι#ντας τα για επαλ#θευση. Η διαδικασ#α αυτ# ε#ναι γνωστ# ως ##########.# Για να ελ#γξετε την ακεραι#τητα δεδομ#νων του #### storage, χρησιμοποι#στε την παρακ#τω εντολ#:

```
# zpool scrub storage
```

Η διαδικασ#α αυτ# μπορε# να π#ρει αρκετ# #ρα, αν#λογα με την ποσ#τητα των αποθηκευμ#νων δεδομ#νων. Επ#σης χρησιμοποιε# π#ρα πολ# το δ#σκο (#/#), τ#σο #στε σε κ#θε δεδομ#νη στιγμ# μπορε# να εκτελε#ται μ#νο μια τ#τοια διαδικασ#α. Μετ# την ολοκλ#ρωση του #####, θα ανανεωθε# και η αναφορ# κατ#στασης, την οπο#α μπορε#τε να δε#τε ζητ#ντας την με την παρακ#τω εντολ#:

```
# zpool status storage
 pool: storage
 state: ONLINE
 scrub: scrub completed with 0 errors on Sat Aug 30 19:57:37 2008
config:

 NAME        STATE     READ WRITE CKSUM
 storage     ONLINE       0     0     0
   raidz1    ONLINE       0     0     0
     da0     ONLINE       0     0     0
     da1     ONLINE       0     0     0
     da2     ONLINE       0     0     0

errors: No known data errors
```

Στο παρ#δειγμα μας εμφαν#ζεται και η χρονικ# στιγμ# που ολοκληρ#θηκε η εντολ# #####. Η δυνατ#τητα αυτ# μας εξασφαλ#ζει ακεραι#τητα δεδομ#νων σε μεγ#λο β#θος χρ#νου.

Υπ#ρχουν πολλ#ς ακ#μα επιλογ#ς για το σ#στημα αρχε#ων Z. Δε#τε τις σελ#δες ###### ###(8) και #####(8).

21.2.2.5. ###

Το ### υποστηρ#ζει διαφορετικο#ς τ#πους #####: το ########, το γενικ# #####, το ##### χρ#στη και το ##### ομ#δας. Στην εν#τητα αυτ# θα εξηγ#σουμε τις βασικ#ς #ννοιες κ#θε τ#που και θα δ#σουμε κ#ποιες οδηγ#ες χρ#σης.

Τα ###### χρησιμοποιο#νται για να περιορ#σουν το χ#ρο στο δ#σκο που μπορε# να καταναλωθε# απ# #να ####### και τους απογ#νους του (###########) του κα–θ#ς και για να θ#σουν περιορισμο#ς στο χ#ρο που μπορε# να καταλ#βει #να στιγ–μι#τυπο (########). Σε #ρους χρ#στη, τα ###### ε#ναι χρ#σιμα για τον περιορισμ# του χ#ρου δ#σκου που μπορε# να #χει στη δι#θεση του κ#ποιος χρ#στης.

Σημε#ωση

Δεν μπορε#τε να ορ#σετε ###### σε τ#μους (#######) καθ#ς αυτ# ουσιαστικ# γ#νεται #δη απ# την ιδι#τητα volsize.

Το ########, refquota=size, περιορ#ζει το χ#ρο που μπορε# να καταναλ#σει #να ####### θ#τοντας #να απ#λυτο #ριο χ#ρου (#### #####). Ωστ#σο, αυτ# το απ#λυ–το #ριο δεν περιλαμβ#νει το χ#ρο που χρησιμοποιε#ται απ# τους απογ#νους του ####### #πως τα συστ#ματα αρχε#ων # τα στιγμι#τυπα.

Για να επιβ#λετε γενικ# ##### 10 ## για το storage/home/bob, χρησιμοποι#στε την πα–ρακ#τω εντολ#:

```
# zfs set quota=10G storage/home/bob
```

Τα ###### χρ#στη περιορ#ζουν την ποσ#τητα χ#ρου που μπορε# να χρησιμοποι–#σει #νας συγκεκριμ#νος χρ#στης. Η γενικ# μορφ# ε#ναι userquota@user=size, και το #νομα του χρ#στη πρ#πει να δ#νεται σε μια απ# τις παρακ#τω μορφ#ς:

- Μορφ# συμβατ# με το #####, για παρ#δειγμα *joe*.
- Μορφ# συμβατ# με το αριθμητικ# αναγνωριστικ# (I#) του #####, για παρ#δειγμα *789*.
- Μορφ# ον#ματος ###, για παρ#δειγμα *joe.bloggs@example.com*.
- Μορφ# αριθμητικο# αναγνωριστικο# (##) ###, για παρ#δειγμα *S-1-123-456-789*.

Για παρ#δειγμα, για να επιβ#λετε ##### 50 ## για #να χρ#στη με #νομα *joe*, χρησι–μοποι#στε την παρακ#τω εντολ#:

```
# zfs set userquota@joe=50G
```

Για να αφαιρ#σετε το ##### # να βεβαιωθε#τε #τι δεν #χει τεθε#, χρησιμοποι#στε την εντολ#:

```
# zfs set userquota@joe=none
```

Οι ιδι#τητες των ##### χρηστ#ν δεν απεικον#ζονται μ#σω της εντολ#ς zfs get all. Οι χρ#στες εκτ#ς του root μπορο#ν να δουν μ#νο τα δικ# τους ###### εκτ#ς αν τους #χει αποδοθε# το προν#μιο userquota. Οι χρ#στες με αυτ# το προν#μιο μπορο#ν να δουν και να ρυθμ#σουν τ# ##### οποιουδ#ποτε χρ#στη.

Το ##### ομ#δας περιορ#ζει το διαθ#σιμο χ#ρο που μπορε# να χρησιμοποιηθε# απ# μια συγκεκριμ#νη ομ#δα χρηστ#ν. Η γενικ# μορφ# ε#ναι groupquota@group=size.

Για να θ#σετε ##### για την ομ#δα χρηστ#ν *firstgroup* τα 50 ##, χρησιμοποι#στε την παρακ#τω εντολ#:

```
# zfs set groupquota@firstgroup=50G
```

Για να αφαιρ#σετε το ##### # να βεβαιωθε#τε #τι δεν #χει τεθε#, χρησιμοποι#στε την εντολ#:

```
# zfs set groupquota@firstgroup=none
```

#πως και με την ιδι#τητα ##### χρηστ#ν, οι χρ#στες εκτ#ς του root μπορο#ν να δουν μ#νο τα ##### που σχετ#ζονται με τις ομ#δες στις οπο#ες αν#κουν. Ωστ#σο, ο χρ#στης root και κ#θε χρ#στης στον οπο#ο #χει δοθε# το προν#μιο groupquota μπορε# να δει και να ρυθμ#σει τα ##### για #λες τις ομ#δες.

Η υπο#εντολ# zfs userspace απεικον#ζει την ποσ#τητα χ#ρου που καταναλ#νει κ#θε χρ#στης στο συγκεκριμ#νο σ#στημα αρχε#ων # στιγμι#τυπο καθ#ς και το καθορι–σμ#νο #####. Η υπο#εντολ# zfs groupspace εκτελε# ακριβ#ς το #διο για ομ#δες χρηστ#ν. Για περισσ#τερες πληροφορ#ες σχετικ# με τις επιλογ#ς εκτ#λεσης # απεικ#νισης αυτ#ν των εντολ#ν, δε#τε το ###(1).

Για να δειτε το ##### για το storage/home/bob, αν #χετε τα σωστ# προν#μια # ε#στε ο root, χρησιμοποι#στε την παρακ#τω εντολ#:

```
# zfs get quota storage/home/bob
```

21.2.2.6. Κρατ#σεις Χ#ρου (############) στο

Το ### υποστηρ#ζει δ#ο τ#πους κρατ#σεων χ#ρου. Σε αυτ# την εν#τητα θα εξηγ#–σουμε τις βασικ#ς #ννοιες κ#θε τ#πο και θα δ#σουμε κ#ποιες οδηγ#ες χρ#σης.

Η ιδι#τητα reservation μας επιτρ#πει να διαφυλ#ξουμε κ#ποιο εγγυημ#νο ελ#χιστο πο–σ# χ#ρου για #να ####### και τους απογ#νους του. Αυτ# σημα#νει #τι αν τεθε# κρ#τηση χ#ρου 10 ## στο storage/home/bob και ο διαθ#σιμος χ#ρος του δ#σκου κατα–στε# ελ#χιστος, θα διαφυλαχθο#ν τουλ#χιστον 10 ## χ#ρου για αυτ# το #######. Η ιδι#τητα refreservation θ#τει # δε#χνει την ελ#χιστη ποσ#τητα χ#ρου που #χει κρα–τηθε# για #να ####### χωρ#ς τους απογ#νους του (π.χ. τα στιγμι#τυπα). Για παρ#–δειγμα, για να π#ρετε #να στιγμι#τυπο του storage/home/bob θα πρ#πει να #χετε επαρκ# χ#ρο εκτ#ς της ποσ#τητας refreservation για να εκτελ#σετε επιτυχ#ς τη λειτουργ#α. Οι απ#γονοι του κυρ#ου ####### δεν προσμετρ#νται απ# την ιδι#τητα refreservation και δεν καταπατο#ν τον ελε#θερο χ#ρο του.

Οι κρατ#σεις κ#θε τ#που ε#ναι χρ#σιμες σε πολλ#ς περιπτ#σεις, για παρ#δειγμα στο σχεδιασμ# και δοκιμ# καταλληλ#τητας της κατανομ#ς χ#ρου σε #να ν#ο σ#στημα # την εξασφ#λιση διαθεσιμ#τητας αρκετ# ελε#θερου χ#ρου σε #να σ#στημα για λειτουργ#ες αν#κτησης δεδομ#νων (########).

Η γενικ# μορφ# της ιδι#τητας reservation ε#ναι reservation=size. Για να θ#σετε κρ#τηση 10 ## στο storage/home/bob χρησιμοποι#στε την παρακ#τω εντολ#:

```
# zfs set reservation=10G storage/home/bob
```

Για να αφαιρ#σετε #να ########## # να βεβαιωθε#τε #τι δεν #χει τεθε#, εκτελ#στε την εντολ#:

```
# zfs set reservation=none storage/home/bob
```

Μπορε#τε να εφαρμ#σετε την #δια βασικ# αρχ# και για να θ#σετε την ιδι#τητα refreservation, χρησιμοποι#ντας τη γενικ# μορφ# refreservation=size.

Για να ελ#γξετε αν υπ#ρχουν ########### # ############### στο storage/home/bob, εκτελ#στε μια απ# τις παρακ#τω εντολ#ς:

```
# zfs get reservation storage/home/bob
# zfs get refreservation storage/home/bob
```

21.3. Συστ#ματα Αρχε#ων #####®

Αυτ# η εν#τητα περιγρ#φει κ#ποια απ# τα συστ#ματα αρχε#ων του #####® που υποστηρ#ζονται απ# το #######.

21.3.1. ###2##

Η υλοπο#ηση του συστ#ματος αρχε#ων ###2##(5) στον πυρ#να, γρ#φηκε απ# τον ###### #### και το πρ#γραμμα οδ#γησης εμφαν#στηκε για πρ#τη φορ# στο ####### 2.2. Στο ####### 8 και στις προηγο#μενες εκδ#σεις, ο κ#δικας #ταν υπ# την #δεια ### ###### #######, ωστ#σο στο ####### 9 # κ#δικας γρ#φτηκε ξαν# και ε#–ναι πλ#ον υπ# την #δεια ###.

Το πρ#γραμμα οδ#γησης ###2##(5) επιτρ#πει στον πυρ#να του ####### τ#σο να διαβ#ζει #σο και να γρ#φει σε συστ#ματα αρχε#ων ###2.

Αρχικ#, φορτ#στε το #ρθρωμα στον πυρ#να:

```
# kldload ext2fs
```

Για να προσαρτ#σετε #πειτα #να τ#μο ###2##(5) που βρ#σκεται στο /dev/ad1s1:

```
# mount --t ext2fs -/dev/ad1s1 -/mnt
```

21.3.2.

Το σ#στημα αρχε#ων X, ### γρ#φτηκε αρχικ# απ# την ### για το λειτουργικ# #### και μεταφ#ρθηκε στο #####®. Ο πηγα#ος κ#δικας ε#ναι διαθ#σιμος υπ# την #δεια ### ###### #######. Δε#τε αυτ# τη σελ#δα για περισσ#τερες πληροφορ#ες. Η μετα–φορ# στο ####### ξεκ#νησε απ# τους ###### ########, ######### ###### και ##### #########.

Για να φορτ#σετε το ### ως #ρθρωμα στον πυρ#να:

```
# kldload xfs
```

Το πρ#γραμμα οδ#γησης ###(5) επιτρ#πει στον πυρ#να του ####### να #χει πρ#–σβαση σε συστ#ματα αρχε#ων ###. Ωστ#σο, τη δεδομ#νη στιγμ#, επιτρ#πει πρ#–σβαση μ#νο για αν#γνωση. Η εγγραφ# δεν ε#ναι δυνατ#.

Για να προσαρτ#σετε #να τ#μο ###(5) που βρ#σκεται στο /dev/ad1s1, εκτελ#στε την παρακ#τω εντολ#:

```
# mount –t xfs -/dev/ad1s1 -/mnt
```

Καλ# ε#ναι επ#σης να γνωρ#ζετε #τι το #### ########/######## περι#χει το βοη–θητικ# πρ#γραμμα mkfs.xfs το οπο#ο επιτρ#πει τη δημιουργ#α συστημ#των αρχε#–ων ###. Το #### επ#σης παρ#χει προγρ#μματα για #λεγχο και επισκευ# αυτ#ν των συστημ#των αρχε#ων.

Μπορε#τε να χρησιμοπο#ησετε την παρ#μετρο -p στην εντολ# mkfs.xfs για να δη–μιουργ#σετε #να σ#στημα αρχε#ων ###(5) το οπο#ο να περι#χει αρχε#α και #λλα μετα#δεδομ#να. #ε αυτ# τον τρ#πο μπορε#τε να δημιουργ#σετε #να σ#στημα αρ–χε#ων μ#νο αν#γνωσης για δοκιμ# με το #######.

21.3.3.

σ#στημα αρχε#ων ######, ########, μεταφ#ρθηκε στο ####### απ# τον ##### ######### ###### και ε#ναι υπ# την #δεια ### ###### #######.

Το πρ#γραμμα οδ#γησης για το ######## επιτρ#πει στον πυρ#να του ####### να #χει πρ#σβαση αν#γνωσης στα αντ#στοιχα συστ#ματα αρχε#ων αλλ# τη δεδομ#νη στιγμ# δεν επιτρ#πει εγγραφ# δεδομ#νων.

Φορτ#στε αρχικ# το #ρθρωμα του πυρ#να:

```
# kldload reiserfs
```

Για να προσαρτ#σετε #να τ#μο ######## απ# το /dev/ad1s1:

```
# mount –t reiserfs -/dev/ad1s1 -/mnt
```

Κεφ#λαιο 22. Ο Διαχειριστ#ς Τ#μων

Αρχικ# συνεισφορ# του *Greg Lehey.*

22.1. Σ#νοψη

Οτιδ#ποτε δ#σκους και αν #χετε, π#ντα υπ#ρχουν πιθαν# προβλ#ματα:

- Μπορε# να ε#ναι πολ# μικρο#.
- Μπορε# να ε#ναι πολ# αργο#.
- Μπορε# να μην ε#ναι αρκετ# αξι#πιστοι.

Για τα προβλ#ματα αυτ#, #χουν προταθε# και υλοποιηθε# δι#φορες λ#σεις. #νας συχν# χρησιμοποιο#μενος τρ#πος προστασ#ας, ε#ναι με την χρ#ση πολλαπλ#ν και ορισμ#νες φορ#ς περιττ#ν (#########) δ#σκων. Εκτ#ς απ# την υποστ#ριξη που παρ#χεται για συσκευ#ς (κ#ρτες και ελεγκτ#ς) ######## ####, το βασικ# σ#στημα του ####### περιλαμβ#νει το διαχειριστ# τ#μων (###### #######) #####, #να πρ#γραμμα οδ#γησης τ#που μπλοκ το οπο#ο υλοποιε# εικονικο#ς δ#σκους. Το *Vinum* απο–καλε#ται και Διαχειριστ#ς Τ#μων, και ε#ναι #νας οδηγ#ς εικονικ#ν δ#σκων που αντιμετωπ#ζει τα παραπ#νω τρ#α προβλ#ματα. Το ##### παρ#χει καλ#τερη ευελιξ#α, απ#δοση και αξιοπιστ#α σε σχ#ση με τα παραδοσιακ# συστ#ματα αποθ#κευσης, και υλοποιε# τα μοντ#λα #####0, #####1 και #####5, τ#σο μεμονωμ#να, #σο και σε συνδυασμ# μεταξ# τους.

Το κεφ#λαιο αυτ# παρ#χει μια επισκ#πηση των πιθαν#ν προβλημ#των των παραδοσιακ#ν συστημ#των αποθ#κευσης, και μια εισαγωγ# στο Διαχειριστ# Τ#μων #####.

Σημε#ωση

Ξεκιν#ντας απ# το ####### 5 και μετ#, το ##### ξαναγρ#φτηκε #στε να ενσωματωθε# στην αρχιτεκτονικ# #### (Κεφ#λαιο 20, *GEOM:* Διαχε#ριση Συστοιχι#ν Δ#σκων), διατηρ#ντας ωστ#–σο τις αρχικ#ς ιδ#ες, ορολογ#α, και τη μορφ# των μετα#δεδο–μ#νων (########) που αποθηκε#ονται στον δ#σκο. Η ν#α αυτ# εκδοχ# ονομ#ζεται *gvinum* (απ# το *GEOM vinum*). Το ακ#–λουθο κε#μενο αναφ#ρεται συν#θως στο *Vinum* ως αφηρημ#νη #ννοια, #σχετα με τις λεπτομ#ρειες της υλοπο#ησης. #λες οι εντολ#ς θα πρ#πει τ#ρα να καλο#νται με τη χρ#ση της gvinum,

το #ρθρωμα πυρ#να (###### ######) #χει μετονομαστε# σε geom_vinum.ko απ# vinum.ko, και #λα τα αρχε#α συσκευ#ν βρ#–σκονται στον κατ#λογο /dev/gvinum αντ# για /dev/vinum. Απ# το ####### 6 και μετ#, η παλι# υλοπο#ηση του ##### δεν περι–λαμβ#νεται πλ#ον στο βασικ# σ#στημα.

22.2. Οι Δ#σκοι Ε#ναι Πολ# Μικρο#

Οι δ#σκοι γ#νονται ολο#να και μεγαλ#τεροι, αλλ# με τον #διο ρυθμ# αυξ#νονται επ#σης και οι απαιτ#σεις μας σε αποθηκευτικ# χ#ρο. Πολλ#ς φορ#ς θα βρεθε#τε σε θ#ση να χρει#ζεστε #να σ#στημα αρχε#ων μεγαλ#τερο απ# τους δ#σκους που #χετε διαθ#σιμους. Σ#γουρα το πρ#βλημα αυτ# δεν ε#ναι τ#σο #ντονο #σο πριν δ#κα χρ#νια, αλλ# εξακολουθε# να υπ#ρχει. Μερικ# συστ#ματα επιλ#ουν αυτ# το πρ#βλημα, δημιουργ#ντας μια εικονικ# συσκευ# που αποθηκε#ει τα δεδομ#να σε #να αριθμ# διακριτ#ν δ#σκων.

22.3. Καθυστερ#σεις Πρ#σβασης

Στα μοντ#ρνα συστ#ματα, υπ#ρχει συχν# αν#γκη πρ#σβασης δεδομ#νων απ# πολ–λ#ς διεργασ#ες ταυτ#χρονα. Για παρ#δειγμα, μεγ#λοι εξυπηρετητ#ς ### # #### μπορε# να #χουν αν# π#σα στιγμ# χιλι#δες ταυτ#χρονες εξωτερικ#ς συνδ#σεις και να διαθ#τουν πολλαπλ#ς διεπαφ#ς 100 ####/# οι οπο#ες ξεπερν#νε κατ# πολ# τις δυνατ#τητες μεταφορ#ς δεδομ#νων των περισσ#τερων σκληρ#ν δ#σκων.

Τα τρ#χοντα μοντ#λα σκληρ#ν δ#σκων μπορο#ν να μεταφ#ρουν δεδομ#να σειρια–κ# με ταχ#τητα μ#χρι και 70 ##/#, αλλ# η τιμ# αυτ# #χει μικρ# σημασ#α σε #να περιβ#λλον #που πολλ#ς ανεξ#ρτητες διεργασ#ες χρει#ζονται πρ#σβαση στον #διο δ#σκο. Σε τ#τοιες περιπτ#σεις, κ#θε διεργασ#α μπορε# να επιτ#χει μ#νο #να μικρ# ποσοστ# της μ#γιστης αυτ#ς απ#δοσης. Ε#ναι πιο ενδιαφ#ρον να δο#με το πρ#βλη–μα απ# την πλευρ# του υποσυστ#ματος δ#σκων: ο σημαντικ#ς παρ#γοντας ε#ναι ο φ#ρτος στον οπο#ο υποβ#λλεται το υποσ#στημα κατ# τη δι#ρκεια μιας μεταφορ#ς. Με #λλα λ#για, ο χρ#νος που παραμ#νουν απασχολημ#νοι οι δ#σκοι εξαιτ#ας της μεταφορ#ς.

Σε κ#θε μεταφορ# δεδομ#νων, ο δ#σκος θα πρ#πει πρ#τα να τοποθετ#σει τις κεφαλ#ς στο σωστ# σημε#ο, να περιμ#νει να περ#σει ο πρ#τος τομ#ας κ#τω απ# την κεφαλ# αν#γνωσης, και #πειτα να εκτελ#σει τη μεταφορ#. Οι εν#ργειες αυτ#ς μπορο#ν να θεωρηθο#ν ατομικ#ς: δεν #χει ν#ημα να προσπαθ#σουμε να τις διακ#ψουμε.

Ας θεωρ#σουμε μια τυπικ# μεταφορ# περ#που 10 ##. Η τρ#χουσα γενι# δ#σκων υψηλ#ς απ#δοσης μπορε# να τοποθετ#σει τις κεφαλ#ς στη σωστ# θ#ση σε περ#που

3.5 ##. Οι πιο γρ#γοροι δ#σκοι #χουν ταχ#τητα περιστροφ#ς 15.000 στροφ#ς το λεπτ#, #τσι ο μ#σος χρ#νος καθυστ#ρησης περιστροφ#ς (μισ# περιστροφ#) ε#ναι 2 ##. Με 70 ##/#, η μεταφορ# αυτ# καθ# αυτ# θα χρειαστε# περ#που 150 μ#, σχεδ#ν τ#ποτα σε σχ#ση με το χρ#νο που χρει#ζεται για την τοποθ#τηση της κεφαλ#ς στο σωστ# σημε#ο. Στην περ#πτωση αυτ#, ο πραγματικ#ς ρυθμ#ς μεταφορ#ς π#φτει σε λ#γο περισσ#τερο απ# #να 1 MB/# και ε#ναι εμφαν#ς #τι εξαρτ#ται σε μεγ#λο βαθμ# απ# το μ#γεθος των δεδομ#νων που μεταφ#ρονται.

Η παραδοσιακ# και προφαν#ς λ#ση σε αυτ# το πρ#βλημα, ε#ναι να προσθ#σουμε #περισσ#τερους δ#σκους#: αντ# να χρησιμοποι#σουμε #να μεγ#λο δ#σκο, να β#λουμε πολλο#ς μικρ#τερους με τον #διο τελικ# αποθηκευτικ# χ#ρο. Κ#θε δ#σκος #χει δυνατ#τητα να μετακινε# τις κεφαλ#ς και να μεταφ#ρει δεδομ#να ανεξ#ρτητα απ# τους #λλους, #τσι η πραγματικ# διαμεταγωγ# αυξ#νει αναλογικ# με το πλ#θος των δ#σκων που χρησιμοποιο#νται.

Η πραγματικ# α#ξηση της διαμεταγωγ#ς ε#ναι φυσικ# μικρ#τερη απ# το πλ#θος των δ#σκων που χρησιμοποιο#νται: αν και κ#θε δ#σκος ε#ναι ικαν#ς να μεταφ#ρει δεδομ#να παρ#λληλα με τους #λλους, δεν υπ#ρχει τρ#πος να εξασφαλ#σουμε #τι οι αιτ#σεις μεταφορ#ς καταν#μονται ομοι#μορφα σε #λους τους δ#σκους. Ε#ναι αναπ#φευκτο #τι το φορτ#ο σε #να δ#σκο θα ε#ναι μεγαλ#τερο απ# το φορτ#ο σε κ#ποιο #λλο.

Η ομοιομορφ#α κατανομ#ς του φορτ#ου στους δ#σκους, εξαρτ#ται σε μεγ#λο βαθμ# απ# τον τρ#πο που #χουν μοιραστε# τα δεδομ#να σε αυτο#ς. Στην παρακ#τω συζ#τηση, ε#ναι βολικ# να σκεφτ#μαστε τον αποθηκευτικ# χ#ρο εν#ς δ#σκου ως #να μεγ#λο αριθμ# απ# τομε#ς στους οπο#ους #χουμε πρ#σβαση με β#ση #να αριθμ#, ακριβ#ς #πως οι σελ#δες σε #να βιβλ#ο. Η πιο προφαν#ς μ#θοδος ε#ναι να χωρ#σουμε τον εικονικ# δ#σκο σε ομ#δες απ# συνεχ#μενους τομε#ς, #που καθεμ#α #χει το μ#γεθος του πραγματικο# ανεξ#ρτητου φυσικο# δ#σκου, και να τις αποθηκε#σουμε με αυτ# τον τρ#πο, περ#που σαν να πα#ρναμε #να μεγ#λο βιβλ#ο και να το χωρ#ζαμε σε μικρ#τερους τ#μους. Η μ#θοδος αυτ# ονομ#ζεται συν#νωση *(concatenation)* και #χει το πλεον#κτημα #τι δεν απαιτε# τα μεγ#θη των δ#σκων να #χουν κ#ποια σχ#ση μεταξ# τους. Λειτουργε# πολ# καλ# #ταν η πρ#σβαση στον εικονικ# δ#σκο ε#ναι ομοι#μορφα κατανεμημ#νη σε #λη την περιοχ# διευθ#νσεων του. #ταν η πρ#σβαση συγκεντρ#νεται σε μια μικρ#τερη περιοχ#, η βελτ#ωση ε#ναι μικρ#τερη. Το Σχ#μα 22.1, #Οργ#νωση Συν#νωσης# δε#χνει την ακολουθ#α με την οπο#α γ#νεται η κατανομ# των θ#σεων αποθ#κευσης #ταν χρησιμοποιε#ται η συν#νωση.

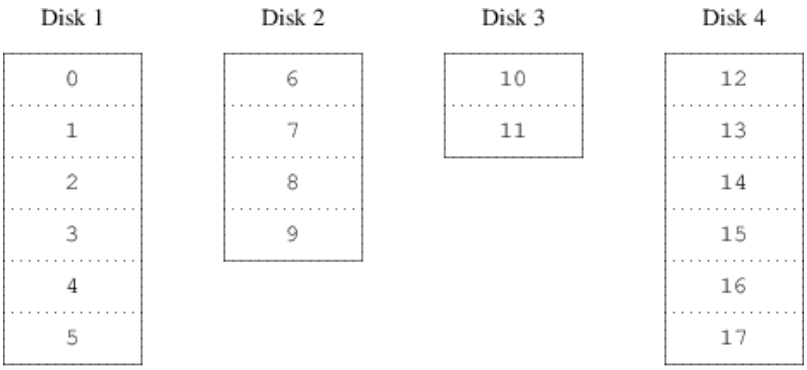

Σχ#μα 22.1. Οργ#νωση Συν#νωσης

#νας εναλλακτικ#ς τρ#πος αποθ#κευσης, ε#ναι να χωριστε# η περιοχ# διευθ#ν–σεων σε μικρ#τερα τμ#ματα #σου μεγ#θους τα οπο#α να αποθηκε#ονται σειρια–κ# σε διαφορετικ#ς συσκευ#ς. Για παρ#δειγμα, οι πρ#τοι 256 τομε#ς μπορε# να ε#–ναι αποθηκευμ#νοι στον πρ#το δ#σκο, οι επ#μενοι 256 στον επ#μενο δ#σκο, κ.ο.κ. Μετ# την χρ#ση και του τελευτα#ου δ#σκου, η διαδικασ#α επαναλαμβ#νεται μ#–χρι να γεμ#σουν #λοι οι δ#σκοι. Αυτ# η μ#θοδος ονομ#ζεται *striping* # #####0. [1] Το ######## απαιτε# κ#πως περισσ#τερη προσπ#θεια για τον εντοπισμ# των δεδομ#–νων και μπορε# να προκαλ#σει μεγαλ#τερο φορτ#ο #/# #ταν μια μεταφορ# κατανε–μεται σε πολλαπλο#ς δ#σκους, αλλ# απ# την #λλη επιτυγχ#νει μεγαλ#τερο σταθε–ρ# φορτ#ο σε κ#θε δ#σκο. Το Σχ#μα 22.2, ######## ############ δε#χνει τη σειρ# με την οπο#α χρησιμοποιο#νται οι μον#δες αποθ#κευσης σε μια οργ#νωση τ#που ######.

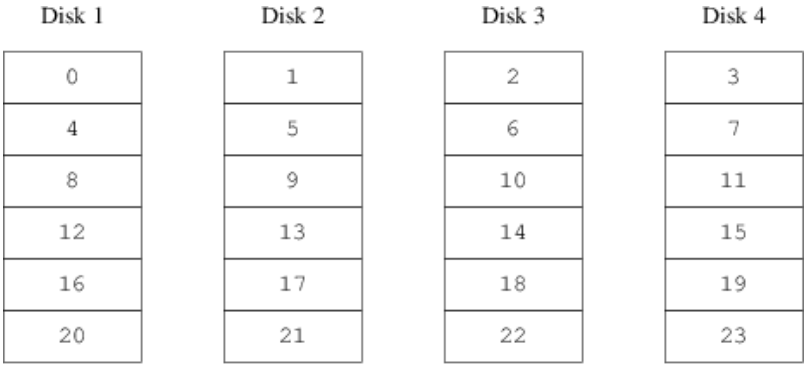

Σχ#μα 22.2. ####### ############

[1] Το #### σημα#νει *Redundant Array of Inexpensive Disks* και παρ#χει δι#φορες μορφ#ς ανοχ#ς σε σφ#λ–ματα, αν και στην παραπ#νω χρ#ση ο #ρος ε#ναι κ#πως παραπλανητικ#ς: το #####0 δεν παρ#χει καμι# τ#τοια προστασ#α δεδομ#νων.

22.4. Ακεραι#τητα Δεδομ#νων

Το τελευτα#ο πρ#βλημα με την τρ#χουσα τεχνολογ#α δ#σκων, ε#ναι η αναξιοπι–στ#α τους. Αν και τα τελευτα#α χρ#νια η αξιοπιστ#α των δ#σκων #χει αυξηθε# σημαντικ#, εξακολουθο#ν να ε#ναι το εξ#ρτημα με το μεγαλ#τερο ρυθμ# αποτυ–χ#ας στους εξυπηρετητ#ς. #ταν αποτ#χει #νας δ#σκος, τα αποτελ#σματα μπορε# να ε#ναι καταστροφικ#: η αντικατ#σταση εν#ς χαλασμ#νου δ#σκου και η αντι–γραφ# των δεδομ#νων στο ν#ο μπορε# να διαρκ#σει μ#ρες.

Ο παραδοσιακ#ς τρ#πος αντιμετ#πισης αυτο# του προβλ#ματος ε#ναι το *mirroring* (καθρεπτισμ#ς), η διατ#ρηση δηλαδ# δ#ο αντιγρ#φων των δεδομ#νων σε διαφορε–τικο#ς δ#σκους. Με την εφε#ρεση των δι#φορων επιπ#δων ####, η τεχνικ# αυτ# #γι–νε επ#σης γνωστ# με την ονομασ#α #### επιπ#δου 1 # απλ#ς #####1. Κ#θε εγγραφ# στον τ#μο γ#νεται και στους δ#ο δ#σκους. Η αν#γνωση μπορε# να γ#νει απ# οποιο–δ#ποτε δ#σκο, #τσι αν #νας απ# τους δ#ο αποτ#χει, τα δεδομ#να εξακολουθο#ν να ε#ναι διαθ#σιμα στον #λλο.

Το ######### #χει δ#ο προβλ#ματα:

- Το κ#στος. Απαιτε# διπλ#σιο κ#στος απ# οποιαδ#ποτε λ#ση δεν προσφ#ρει αυτ# τη λειτουργ#α.

- Τη με#ωση της απ#δοσης. Οι εγγραφ#ς πρ#πει να γ#νονται και στους δ#ο δ#–σκους, καταναλ#νοντας #τσι το διπλ#σιο ε#ρος ζ#νης σε σχ#ση με #να τ#μο που δεν χρησιμοποιε# ######. Η αν#γνωση δεν υποφ#ρει απ# το #διο πρ#βλημα. Μ#–λιστα φα#νεται να ε#ναι και γρηγορ#τερη.

Μια εναλλακτικ# λ#ση ε#ναι το *parity* (ισοτιμ#α), το οπο#ο υλοποιε#ται στα επ#–πεδα 2, 3, 4 και 5 του ####. Απ# τα επ#πεδα αυτ#, το #####5 ε#ναι το πιο ενδιαφ#–ρον. Ο τρ#πος που υλοποιε#ται στο #####, ε#ναι μια παραλλαγ# της οργ#νωσης δεδομ#νων που χρησιμοποιε#ται στο ######, με τη διαφορ# #τι #να μπλοκ απ# κ#θε ###### χρησιμοποιε#ται για να αποθηκε#ει την ισοτιμ#α εν#ς #λλου μπλοκ. Στο #####, μια συστοιχ#α #####5, ε#ναι παρ#μοια με μια συστοιχ#α ######, εκτ#ς απ# το γεγον#ς #τι υλοποιε# #####5 καθ#ς κ#θε ###### περι#χει και μπλοκ ισοτιμ#ας. Η τοποθεσ#α του μπλοκ ισοτιμ#ας, αλλ#ζει απ# το #να ###### στο επ#μενο, κ#τι που απαιτε#ται απ# το #####5. Οι αριθμο# στα μπλοκ δεδομ#νων αναφ#ρονται στη σχετικ# αρ#θμηση τους.

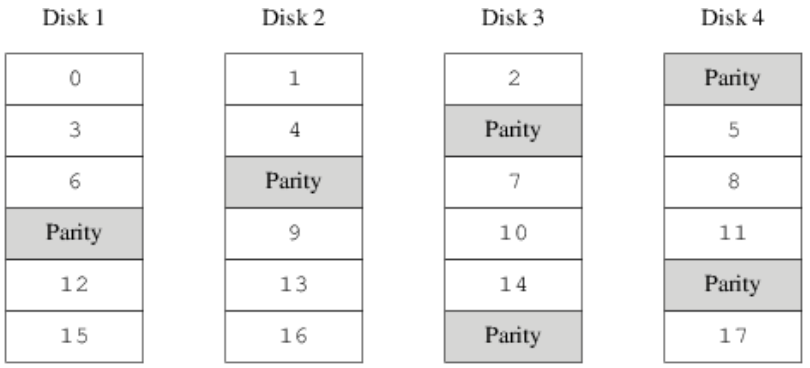

Σχ#μα 22.3. #####5 ############

Σε σ#γκριση με το ######, το #####5 #χει το πλεον#κτημα να απαιτε# σημαντικ# λιγ#τερο χ#ρο αποθ#κευσης. Η ταχ#τητα αν#γνωσης ε#ναι #δια με το ######, αλ–λ# η εγγραφ# ε#ναι σημαντικ# πιο αργ#, περ#που το 25% της απ#δοσης κατ# την αν#γνωση. Αν #νας δ#σκος χαλ#σει, η συστοιχ#α εξακολουθε# να λειτουργε# σε ελαττωμ#νη (########) κατ#σταση: η αν#γνωση απ# τους δ#σκους που λειτουρ–γο#ν κανονικ# συνεχ#ζεται απροβλημ#τιστα, αλλ# η αν#γνωση δεδομ#νων που βρ#σκονταν στον προβληματικ# δ#σκο πρ#πει να επανα#πολογιστε# με β#ση τα αντ#στοιχα μπλοκ ισοτιμ#ας που βρ#σκονται σε #λους τους #λλους δ#σκους.

22.5. Αντικε#μενα του

Για την αντιμετ#πιση των παραπ#νω προβλημ#των, το ##### υλοποιε# μια ιεραρ–χ#α αντικειμ#νων τεσσ#ρων επιπ#δων:

- Το πλ#ον ορατ# αντικε#μενο ε#ναι ο εικονικ#ς δ#σκος, ο οπο#ος καλε#ται και τ#μος *(volume)*. Οι τ#μοι #χουν ουσιαστικ# τις #διες ιδι#τητες με #να δ#σκο του ####®, αν και υπ#ρχουν κ#ποιες μικρ#ς διαφορ#ς. Δεν υπ#ρχουν περιορισμο# #σο αφορ# το μ#γεθος τους.

- Οι τ#μοι αποτελο#νται απ# *plex*, και κ#θε #να απ# αυτ# αντιπροσωπε#ει το συ–νολικ# χ#ρο διευθ#νσεων εν#ς τ#μου. Αυτ# το επ#πεδο στην ιεραρχ#α παρ#χει τη δυνατ#τητα ##########. Μπορε#τε να σκεφτε#τε τα #### ως μεμονωμ#νους δ#σκους σε μια συστοιχ#α ######, #που κ#θε #να περι#χει τα #δια δεδομ#να.

- Καθ#ς το ##### υπ#ρχει μ#σα στο πλα#σιο λειτουργι#ν του ####® που χρησι–μοποιε#ται για την αποθ#κευση σε δ#σκους, θα μπορο#σε να χρησιμοποι#σει τις κατατμ#σεις του ####® ως το δομικ# στοιχε#ο για τη δημιουργ#α των ####. Στην πραγματικ#τητα, η λογικ# αυτ# αποδεικν#εται ιδια#τερα περιοριστικ#: οι δ#σκοι στο ####® μπορο#ν να #χουν περιορισμ#νο αριθμ# κατατμ#σεων. Αντ#–θετα, το ##### υποδιαιρε# μια μ#νο κατ#τμηση του ####® (τον οδηγ#) σε συνε–

χ#μενες περιοχ#ς που καλο#νται υποδ#σκοι *(subdisks)*. Οι υποδ#σκοι χρησιμοποιο#νται ως τα δομικ# στοιχε#α για τα ####.

- Οι υποδ#σκοι βρ#σκονται σε οδηγο#ς #####, που τη δεδομ#νη στιγμ# ε#ναι κατατμ#σεις του ####®. Οι οδηγο# του ##### μπορο#ν να περι#χουν οποιοδ#ποτε αριθμ# απ# υποδ#σκους. Με εξα#ρεση μια μικρ# περιοχ# στην αρχ# του δ#σκου (η οπο#α χρησιμοποιε#ται για την αποθ#κευση δεδομ#νων ρ#θμισης και κατ#στασης) #λος ο υπ#λοιπος οδηγ#ς ε#ναι διαθ#σιμος για αποθ#κευση δεδομ#νων.

Οι παρακ#τω εν#τητες περιγρ#φουν τον τρ#πο με τον οπο#ο αυτ# τα αντικε#μενα παρ#χουν την λειτουργικ#τητα που απαιτε#ται απ# το #####.

22.5.1. Μ#γεθος Τ#μου

Τα #### μπορο#ν να περιλαμβ#νουν πολλαπλο#ς υποδ#σκους, που καταν#μονται σε #λους τους οδηγο#ς του #####. Σαν αποτ#λεσμα, το μ#γεθος εν#ς συγκεκριμ#νου δ#σκου δεν περιορ#ζει το μ#γεθος ο#τε του ####, ο#τε του τ#μου.

22.5.2. Πλεον#ζουσα (#########) Αποθ#κευση Δεδομ#νων

Το ##### υλοποιε# το ######### προσαρτ#ντας πολλαπλ# #### σε #να τ#μο. Κ#θε #### ε#ναι μια αναπαρ#σταση των δεδομ#νων εν#ς τ#μου. #νας τ#μος μπορε# να περι#χει μεταξ# εν#ς και οκτ# ####.

Αν και #να #### αντιπροσωπε#ει τα πλ#ρη δεδομ#να εν#ς τ#μου, ε#ναι πιθαν#ν κ#ποια μ#ρη της αναπαρ#στασης να λε#πουν απ# το φυσικ# μ#σο, ε#τε επειδ# #χει σχεδιαστε# με αυτ# το τρ#πο (αν δεν #χει οριστε# υποδ#σκος για κ#ποια τμ#ματα του ####) # απ# πρ#βλημα (ως αποτ#λεσμα της αποτυχ#ας κ#ποιου δ#σκου). #σο υπ#ρχει τουλ#χιστον #να #### που μπορε# να παρ#χει τα δεδομ#να για την πλ#ρη περιοχ# διευθ#νσεων του τ#μου, ο τ#μος ε#ναι πλ#ρως λειτουργικ#ς.

22.5.3. Θ#ματα Απ#δοσης

Το ##### υλοποιε# τ#σο συν#νωση #σο και ######## σε επ#πεδο ####:

- #να *plex* συν#νωσης *(concatenated)* χρησιμοποιε# την περιοχ# διευθ#νσεων κ#θε υποδ#σκου με τη σειρ#.

- #να *striped plex* γρ#φει τα δεδομ#να σε λωρ#δες (#######) που καταν#μονται σε κ#θε υποδ#σκο. #λοι οι υποδ#σκοι πρ#πει να #χουν το #διο μ#γεθος και πρ#πει να υπ#ρχουν τουλ#χιστον δ#ο υποδ#σκοι, για να ξεχωρ#ζουν σε σχ#ση με το #### συν#νωσης.

22.5.4. Ε#δη Οργ#νωσης

Η #κδοση του ##### που παρ#χεται με το ####### 9.2 υλοποιε# δ#ο ε#δη ####:

- Τα #### συν#νωσης προσφ#ρουν τη μεγαλ#τερη ευελιξ#α: μπορο#ν να περι#–χουν οποιοδ#ποτε αριθμ# υποδ#σκων, και οι υποδ#σκοι αυτο# μπορε# να ε#ναι διαφορετικο# μεγ#θους. Το #### μπορε# να επεκταθε# προσθ#τοντας περισσ#τε–ρους υποδ#σκους. Χρει#ζονται λιγ#τερο χρ#νο ### σε σχ#ση με τα #######, αν και η διαφορ# στη χρ#ση της ### δεν ε#ναι μετρ#σιμη. Απ# την #λλη μερι#, ε#–ναι πιο επιρρεπ# σε μη#ισορροπημ#νη λειτουργ#α, #που #νας δ#σκος ε#ναι πολ# ενεργ#ς και οι υπ#λοιποι αδρανο#ν.

- Το μεγαλ#τερο πλεον#κτημα των ####### (#####0), ε#ναι #τι #χουν πιο ισορρο–πημ#νη λειτουργ#α: επιλ#γοντας το σωστ# μ#γεθος λωρ#δας (περ#που 256 ##), μπορε#τε να εξισορροπ#σετε το φορτ#ο σε κ#θε δ#σκο του ####. Τα μειονεκτ#–ματα αυτ#ς της μεθ#δου ε#ναι (ελαφρ#) πιο πολ#πλοκος κ#δικας και περιορι–σμο# στους υποδ#σκους: πρ#πει #λοι να ε#ναι το #διο μ#γεθος και η επ#κταση εν#ς #### με προσθ#κη περισσ#τερων δ#σκων ε#ναι τ#σο πολ#πλοκη που τη δε–δομ#νη στιγμ# το ##### δεν την υλοποιε#. Το ##### επ#σης επιβ#λλει #να ακ#–μα απλο#κ# περιορισμ#: #να #### τ#που ###### πρ#πει να διαθ#τει υποχρεωτικ# δ#ο τουλ#χιστον υποδ#σκους, διαφορετικ# ε#ναι αδ#νατο να το ξεχωρ#σουμε απ# #να #### συν#νωσης.

Ο Π#νακας 22.1, #Ε#δη Οργ#νωσης ##### ##### δε#χνει περιληπτικ# τα πλεονε–κτ#ματα και μειονεκτ#ματα κ#θε ε#δους οργ#νωσης ####.

Π#νακας 22.1. Ε#δη Οργ#νωσης ##### ####

Τ#πος ####	Ελ#χιστο πλ#–θος υποδ#σκων	Δυνατ#τητα προσθ#κης υποδ#σκων	Οι υποδ#σκοι πρ#πει να ε#–ναι #διου μεγ#–θους	Εφαρμογ#
συν#νωσης (############)	1	ναι	#χι	Αποθ#κευση μεγ#λου #γκου δεδομ#νων με μ#γιστη ευελι–ξ#α στον τρ#πο κατανομ#ς και μ#τρια απ#δο–ση.
#######	2	#χι	ναι	Υψηλ# απ#δο–ση σε συνδυα–σμ# με πολ# καλ#ς ταχ#τη–τες σε κατα–στ#σεις πολ–λαπλ#ς πρ#–σβασης.

22.6. Μερικ# Παραδε#γματα

Το ##### διατηρε# μια β#ση δεδομ#νων με τις ρυθμ#σεις του η οπο#α περιγρ#φει τα αντικε#μενα τα οπο#α γνωρ#ζει #να συγκεκριμ#νο σ#στημα. Αρχικ#, ο χρ#στης δημιουργε# αυτ# τη β#ση δεδομ#νων απ# #να # περισσ#τερα αρχε#α ρυθμ#σεων, με την βο#θεια του προγρ#μματος ######(8). Το ##### αποθηκε#ει #να αντ#γραφο της β#σης δεδομ#νων σε κ#θε ##### του δ#σκου (που το ##### αποκαλε# συσκευ#) που βρ#σκεται υπ# τον #λεγχο του. Η β#ση δεδομ#νων ανανε#νεται σε κ#θε αλλα–γ# κατ#στασης, #στε #λα τα αντικε#μενα του ##### να επαν#ρχονται στη σωστ# κατ#σταση μετ# απ# μια επανεκκ#νηση.

22.6.1. Το Αρχε#ο Ρυθμ#σεων

Το αρχε#ο ρυθμ#σεων περιγρ#φει τα μεμονωμ#να αντικε#μενα του #####. Ο ορι–σμ#ς για #να απλ# τ#μο μπορε# να μοι#ζει με τον παρακ#τω:

```
drive a device -/dev/da3h
volume myvol
  plex org concat
    sd length 512m drive a
```

Αυτ# το αρχε#ο περιγρ#φει τ#σσερα αντικε#μενα του #####:

- Η γραμμ# *drive* περιγρ#φει μια κατ#τμηση δ#σκου (οδηγο#) και τη θ#ση της σε σχ#ση με το φυσικ# δ#σκο. Δ#νεται σε αυτ# το συμβολικ# #νομα *a*. Αυτ#ς ο δια–χωρισμ#ς των συμβολικ#ν απ# τα πραγματικ# ον#ματα συσκευ#ν, μας επιτρ#πει να μεταφ#ρουμε δ#σκους απ# μια θ#ση σε μια #λλη χωρ#ς να προκληθε# σ#γ–χυση.

- Η γραμμ# *volume* περιγρ#φει #να τ#μο. Το μ#νο απαιτο#μενο χαρακτηριστικ# εδ# ε#ναι το #νομα, στην περ#πτωση μας *myvol*.

- Η γραμμ# *plex* ορ#ζει #να ####. Η μ#νη απαρα#τητη παρ#μετρος ε#ναι το ε#δος της οργ#νωσης, στη συγκεκριμ#νη περ#πτωση το *concat*. Δεν ε#ναι απαρα#τητο να δοθε# #νομα: το σ#στημα παρ#γει αυτ#ματα #να #νομα χρησιμοποι#ντας το #νομα του τ#μου και την κατ#ληξη *.px*, #που το *x* ε#ναι ο αριθμ#ς του #### στον τ#μο. #τσι, αυτ# το #### θα καλε#ται *myvol.p0*.

- Η γραμμ# *sd* περιγρ#φει #να υποδ#σκο. Οι ελ#χιστες απαιτο#μενες προδιαγραφ#ς ε#ναι το #νομα εν#ς δ#σκου στον οπο#ο θα αποθηκευτε#, και το μ#κος του υπο–δ#σκου. #πως συμβα#νει και με τα ####, δεν απαιτε#ται #νομα: το σ#στημα απο–δ#δει ον#ματα αυτ#ματα, χρησιμοποι#ντας ως σημε#ο εκκ#νησης το #νομα του #### και προσθ#τοντας την κατ#ληξη *.sx*, #που το *x* ε#ναι ο αριθμ#ς του υποδ#–σκου στο ####. #τσι, το ##### δ#νει σε αυτ#ν τον υποδ#σκο το #νομα *myvol.p0.s0*.

Μετ# την επεξεργασ#α αυτο# του αρχε#ου, το ######(8) παρ#γει την ακ#λουθη #ξοδο:

```
    # gvinum --> create config1
    Configuration summary
    Drives:         1 (4 configured)
    Volumes:        1 (4 configured)
    Plexes:         1 (8 configured)
    Subdisks:       1 (16 configured)

D a                 State: up       Device -/dev/da3h       Avail: 2061/2573 MB (80%)

V myvol             State: up       Plexes:       1 Size:       512 MB

P myvol.p0          C State: up     Subdisks:     1 Size:       512 MB

S myvol.p0.s0       State: up       PO:        0  B Size:       512 MB
```

Η παραπ#νω #ξοδος χρησιμοποιε# τη μορφ# συντομευμ#νης λ#στας του ######(8). Η γραφικ# απεικ#νιση φα#νεται στο Σχ#μα 22.4, ##νας Απλ#ς Τ#μος ######.

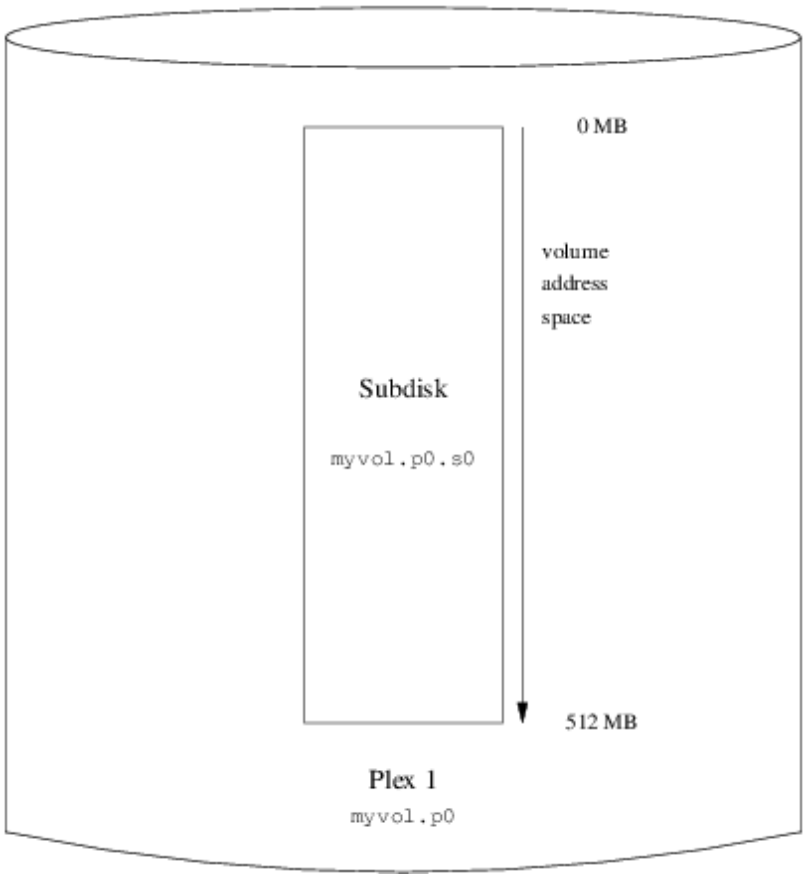

Σχ#μα 22.4. #νας Απλ#ς Τ#μος #####

Στο σχ#μα αυτ# (καθ#ς και σε αυτ# που ακολουθο#ν) υπ#ρχει η αναπαρ#σταση εν#ς τ#μου που περι#χει τα ####, τα οπο#α με τη σειρ# τους περι#χουν τους υπο–δ#σκους. Σε αυτ# το απλουστευμ#νο παρ#δειγμα, ο τ#μος περι#χει #να #### και το #### περι#χει #να υποδ#σκο.

Ο τ#μος αυτ#ς δεν #χει κ#ποιο συγκεκριμ#νο πλεον#κτημα σε σχ#ση με μια συμ–βατικ# κατ#τμηση δ#σκου. Περι#χει #να μ#νο ###, #ρα δεν #χει κ#ποια ικαν#τητα ανοχ#ς σφαλμ#των. Το #### περι#χει επ#σης #να υποδ#σκο, και #τσι δεν υπ#ρχει διαφορ# στην κατανομ# χ#ρου σε σχ#ση με μια συμβατικ# κατ#τμηση. Στις επ#με–νες εν#τητες θα δε#ξουμε διαφορετικ#ς και πιο ενδιαφ#ρουσες μεθ#δους ρ#θμισης.

22.6.2. Αυξημ#νη Αξιοπιστ#α:

Η αξιοπιστ#α εν#ς τ#μου μπορε# να αυξηθε# μ#σω του ######### (καθρεπτισμο#). #ταν σχεδι#ζετε #να τ#μο στον οπο#ο θα γ#νει #########, ε#ναι σημαντικ# να εξα–σφαλ#σετε #τι οι υποδ#σκοι σε κ#θε #### ε#ναι σε διαφορετικο#ς οδηγο#ς, #στε η αποτυχ#α εν#ς δ#σκου να μην προκαλ#σει πα#ση λειτουργ#ας και στα δ#ο ####. Το παρακ#τω παρ#δειγμα δε#χνει πως μπορε# να γ#νει ######### εν#ς τ#μου:

```
drive b device -/dev/da4h
volume mirror
    plex org concat
      sd length 512m drive a
  plex org concat
    sd length 512m drive b
```

Στο παρ#δειγμα αυτ#, δεν #ταν απαρα#τητο να καθοριστε# ξαν# ο οδηγ#ς *a*, καθ#ς το ##### διαθ#τει #δη τις αντ#στοιχες καταχωρ#σεις στη β#ση δεδομ#νων με τις ρυθμ#σεις του. Μετ# την επεξεργασ#α των παραπ#νω ορισμ#ν, η ρ#θμιση μοι#ζει με την παρακ#τω:

```
Drives:         2 (4 configured)
Volumes:        2 (4 configured)
Plexes:         3 (8 configured)
Subdisks:       3 (16 configured)

D a                 State: up       Device -/dev/da3h       Avail: 1549/2573 MB (60%)
D b                 State: up       Device -/dev/da4h       Avail: 2061/2573 MB (80%)

  V myvol               State: up       Plexes:       1 Size:        512 MB
  V mirror              State: up       Plexes:       2 Size:        512 MB

  P myvol.p0          C State: up       Subdisks:     1 Size:        512 MB
  P mirror.p0         C State: up       Subdisks:     1 Size:        512 MB
  P mirror.p1         C State: initializing     Subdisks:     1 Size:        512 MB

  S myvol.p0.s0           State: up       PO:        0  B Size:        512 MB
```

```
S mirror.p0.s0          State: up       PO:        0  B Size:       512 MB
S mirror.p1.s0          State: empty    PO:        0  B Size:       512 MB
```

Το Σχ#μα 22.5, ##νας ######## Τ#μος ##### # αναπαριστ# αυτ# τη δομ# γραφικ#.

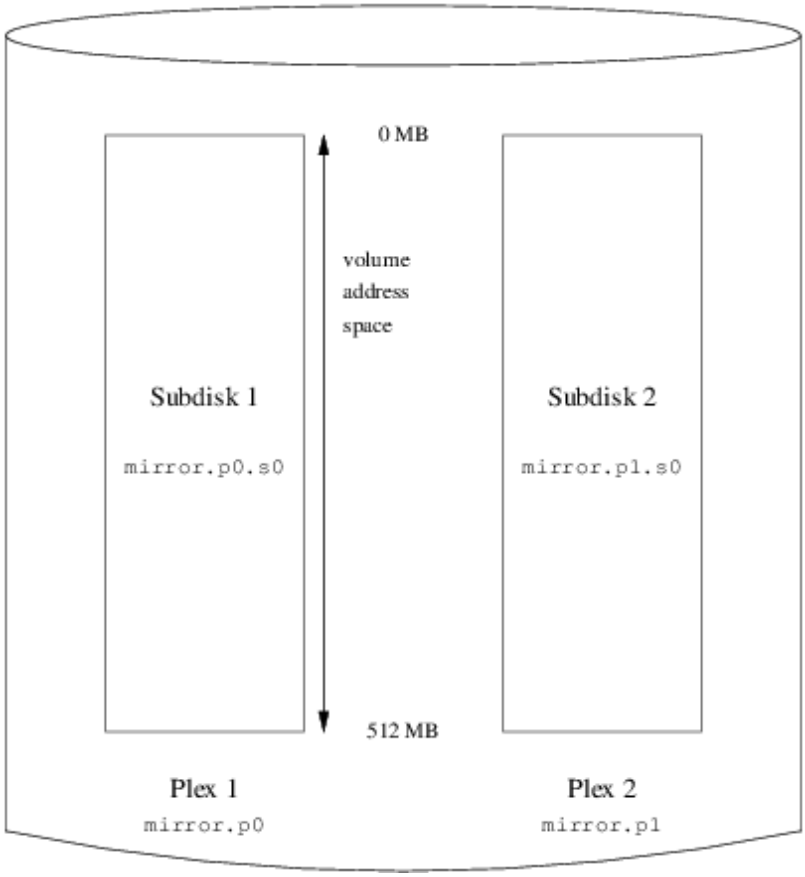

Σχ#μα 22.5. #νας ######## Τ#μος #####

Στο παρ#δειγμα αυτ#, κ#θε #### περι#χει την πλ#ρη περιοχ# διευθ#νσεων, μεγ#–θους 512 ##. #πως και στο προηγο#μενο παρ#δειγμα, κ#θε #### περι#χει #να μονα–δικ# υποδ#σκο.

22.6.3. Βελτιστοποι#ντας την Απ#δοση

Ο ######## τ#μος του προηγο#μενου παραδε#γματος παρουσι#ζει μεγαλ#τερη ανοχ# σφαλμ#των σε σχ#ση με #να τ#μο που δεν χρησιμοποιε# ######, αλλ# η απ#δοση του ε#ναι μικρ#τερη: κ#θε εγγραφ# στον τ#μο πρ#πει να γ#νεται και στους δ#ο δ#σκους, χρησιμοποι#ντας #τσι μεγαλ#τερο ποσοστ# του διαθ#σιμου ε#ρους ζ#νης. Οι απαιτ#σεις που ενδεχομ#νως #χουμε για απ#δοση, απαιτο#ν διαφορετι–

κ# προσ#γγιση: αντ# να χρησιμοποι#σουμε ######, μπορο#με να δημιουργ#σου–με λωρ#δες αποθ#κευσης (#######) σε #σο το δυνατ#ν περισσ#τερους δ#σκους. Η παρακ#τω ρ#θμιση δε#χνει #να τ#μο στον οπο#ο το #### #χει γ#νει ###### σε τ#σ–σερις δ#σκους:

```
drive c device -/dev/da5h
drive d device -/dev/da6h
volume stripe
plex org striped 512k
  sd length 128m drive a
  sd length 128m drive b
  sd length 128m drive c
  sd length 128m drive d
```

#πως και προηγουμ#νως, δεν χρει#ζεται να ορ#σουμε ξαν# τους δ#σκους που ε#ναι #δη γνωστο# στο #####. Μετ# την επεξεργασ#α του παραπ#νω ορισμο#, η ρ#θμιση θα μοι#ζει με την παρακ#τω:

```
Drives:         4 (4 configured)
Volumes:        3 (4 configured)
Plexes:         4 (8 configured)
Subdisks:       7 (16 configured)

  D a                State: up       Device -/dev/da3h       Avail: 1421/2573 MB (55%)
  D b                State: up       Device -/dev/da4h       Avail: 1933/2573 MB (75%)
  D c                State: up       Device -/dev/da5h       Avail: 2445/2573 MB (95%)
  D d                State: up       Device -/dev/da6h       Avail: 2445/2573 MB (95%)

  V myvol            State: up       Plexes:       1 Size:        512 MB
  V mirror           State: up       Plexes:       2 Size:        512 MB
  V striped          State: up       Plexes:       1 Size:        512 MB

  P myvol.p0         C State: up     Subdisks:     1 Size:        512 MB
  P mirror.p0        C State: up     Subdisks:     1 Size:        512 MB
  P mirror.p1        C State: initializing  Subdisks:     1 Size:        512 MB
  P striped.p1       State: up       Subdisks:     1 Size:        512 MB

  S myvol.p0.s0      State: up       PO:        0  B Size:        512 MB
  S mirror.p0.s0     State: up       PO:        0  B Size:        512 MB
  S mirror.p1.s0     State: empty    PO:        0  B Size:        512 MB
  S striped.p0.s0    State: up       PO:        0  B Size:        128 MB
  S striped.p0.s1    State: up       PO:      512 kB Size:        128 MB
  S striped.p0.s2    State: up       PO:     1024 kB Size:        128 MB
  S striped.p0.s3    State: up       PO:     1536 kB Size:        128 MB
```

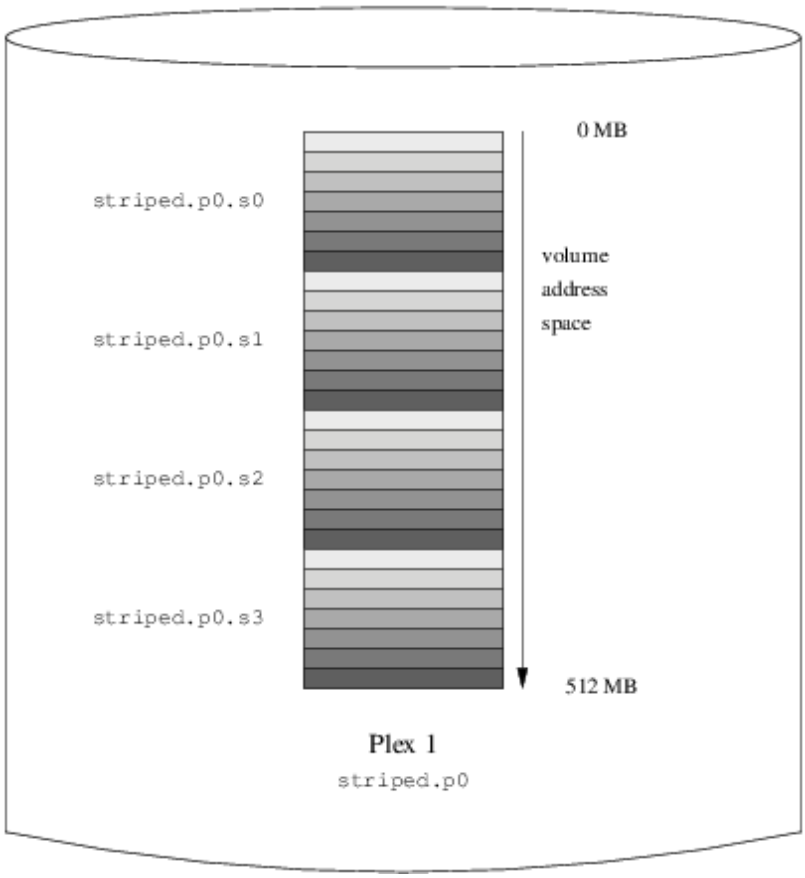

Σχ#μα 22.6. #νας ####### Τ#μος #####

Αυτ#ς ο τ#μος αναπαρ#σταται γραφικ# στο Σχ#μα 22.6, ##νας ####### Τ#μος ######. Η απ#χρωση της λωρ#δας αντιπροσωπε#ει τη θ#ση της μ#σα στην περιοχ# διευθ#νσεων του ####: οι ανοιχτ#χρωμες λωρ#δες ε#ναι οι πρ#τες, οι σκουρ#χρω–μες ε#ναι οι τελευτα#ες.

22.6.4. Αξιοπιστ#α και Απ#δοση

Με το κατ#λληλο υλικ#, ε#ναι δυνατ#ν να δημιουργηθο#ν τ#μοι οι οπο#οι να πα–ρουσι#ζουν τ#σο μεγ#λη ανοχ# σε σφ#λματα, #σο και αυξημ#νη απ#δοση σε σχ#–ση με τις τυποποιημ#νες κατατμ#σεις του ####®. #να τυπικ# αρχε#ο ρυθμ#σεων θα μοι#ζει με το παρακ#τω:

```
volume raid10
    plex org striped 512k
      sd length 102480k drive a
```

```
    sd length 102480k drive b
    sd length 102480k drive c
    sd length 102480k drive d
    sd length 102480k drive e
  plex org striped 512k
    sd length 102480k drive c
    sd length 102480k drive d
    sd length 102480k drive e
    sd length 102480k drive a
    sd length 102480k drive b
```

Οι υποδ#σκοι του δε#τερου #### #χουν μετατεθε# κατ# δ#ο οδηγο#ς σε σχ#ση με αυτο#ς του πρ#του ####: αυτ# εξασφαλ#ζει #τι οι εγγραφ#ς δεν γ#νονται στους #διους υποδ#σκους, ακ#μα και αν μια μεταφορ# χρησιμοποιε# και τους δ#ο δ#–σκους.

Το Σχ#μα 22.7, ##νας ######## και ####### Τ#μος του ###### αναπαριστ# γραφικ# τη δομ# αυτο# του τ#μου.

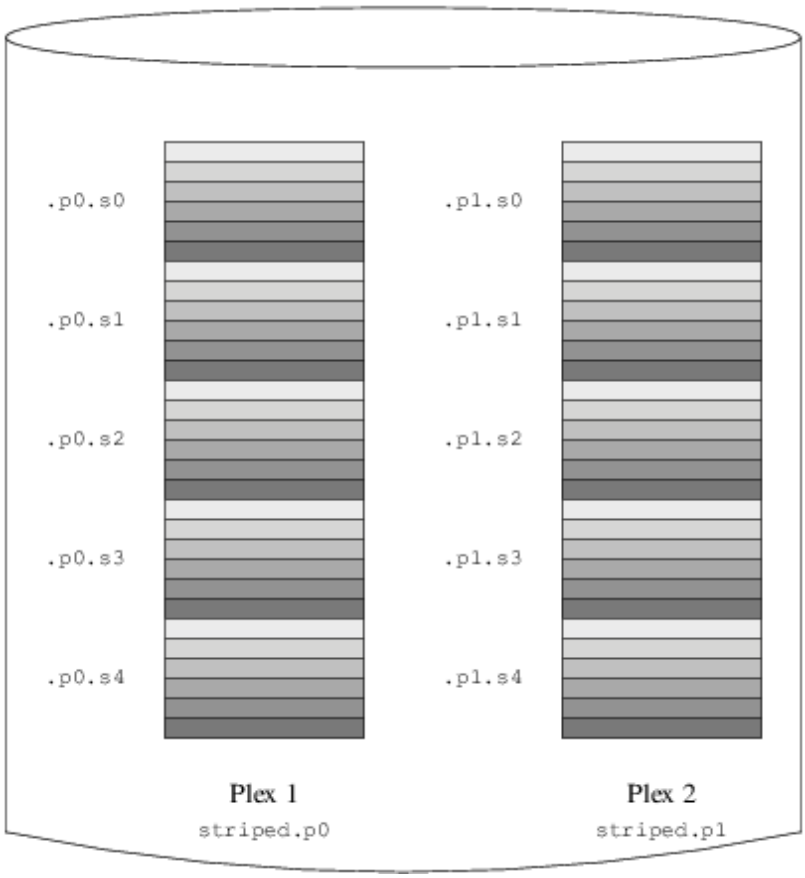

Σχ#μα 22.7. #νας ######## και ####### Τ#μος του #####

22.7. Ονομασ#α Αντικειμ#νων

#πως περιγρ#ψαμε παραπ#νω, το ##### αποδ#δει προεπιλεγμ#να ον#ματα σε #### και υποδ#σκους, αν και υπ#ρχει η δυνατ#τητα να τα παρακ#μψετε. Αυτ# ωστ#–σο δεν συν#σταται: η εμπειρ#α που #χουμε απ# το διαχειριστ# τ#μων ####### (ο οπο#ος επιτρ#πει ελε#θερη απ#δοση ονομ#των στα αντικε#μενα) #χει δε#ξει #τι αυτο# του ε#δους η ευελιξ#α δεν προσφ#ρει σημαντικ# πλεονεκτ#ματα, και μπο–ρε# να προκαλ#σει σ#γχυση.

Τα ον#ματα μπορε# να περι#χουν οποιοδ#ποτε μη#κεν# χαρακτ#ρα, αλλ# συν#–σταται να περιοριστε#τε στη χρ#ση γραμμ#των, αριθμ#ν και της κ#τω πα#λας. Τα ον#ματα των τ#μων, των #### και των υποδ#σκων μπορε# να ε#ναι μ#χρι 64 χα–ρακτ#ρες, εν# τα ον#ματα των δ#σκων μπορε# να ε#ναι μ#χρι 32 χαρακτ#ρες.

Τα αρχε#α συσκευ#ν του ##### δημιουργο#νται στον κατ#λογο /dev/gvinum. Με τις ρυθμ#σεις που φα#νονται παραπ#νω, το ##### θα δημιουργ#σει τα παρακ#τω αρ–χε#α συσκευ#ν:

- Καταχωρ#σεις συσκευ#ν για κ#θε τ#μο. Αυτ#ς ε#ναι και οι κ#ριες συσκευ#ς που χρησιμοποιε# το #####. Με τις ρυθμ#σεις που δε#ξαμε παραπ#νω, θα #χουμε τις συσκευ#ς: /dev/gvinum/myvol, /dev/gvinum/mirror, /dev/gvinum/striped, /dev/gvinum/raid5 και /dev/gvinum/raid10.
- #λοι οι τ#μοι διαθ#τουν απευθε#ας καταχωρ#σεις στον κατ#λογο /dev/gvinum/.
- Οι κατ#λογοι /dev/gvinum/plex και /dev/gvinum/sd, που περι#χουν τα αρχε#α συσκευ#ν για κ#θε #### και υποδ#σκο αντ#στοιχα.

Για παρ#δειγμα, θεωρ#στε το παρακ#τω αρχε#ο ρυθμ#σεων:

```
drive drive1 device -/dev/sd1h
drive drive2 device -/dev/sd2h
drive drive3 device -/dev/sd3h
drive drive4 device -/dev/sd4h
  volume s64 setupstate
    plex org striped 64k
      sd length 100m drive drive1
      sd length 100m drive drive2
      sd length 100m drive drive3
      sd length 100m drive drive4
```

Μετ# την επεξεργασ#α αυτο# του αρχε#ου, το ######(8) θα δημιουργ#σει την ακ#–λουθη δομ# στον κατ#λογο /dev/gvinum:

```
drwxr-xr-x  2 root  wheel      512 Apr 13 16:46 plex
crwxr-xr--  1 root  wheel   91,   2 Apr 13 16:46 s64
drwxr-xr-x  2 root  wheel      512 Apr 13 16:46 sd

  -/dev/vinum/plex:
  total 0
  crwxr-xr--  1 root  wheel   25, 0x10000002 Apr 13 16:46 s64.p0

  -/dev/vinum/sd:
  total 0
  crwxr-xr--  1 root  wheel   91, 0x20000002 Apr 13 16:46 s64.p0.s0
  crwxr-xr--  1 root  wheel   91, 0x20100002 Apr 13 16:46 s64.p0.s1
  crwxr-xr--  1 root  wheel   91, 0x20200002 Apr 13 16:46 s64.p0.s2
  crwxr-xr--  1 root  wheel   91, 0x20300002 Apr 13 16:46 s64.p0.s3
```

Αν και συν#σταται να μην δ#νονται συγκεκριμ#να ον#ματα στα #### και τους υποδ#σκους, θα πρ#πει να δοθο#ν ον#ματα στους δ#σκους του #####. Με τον τρ#πο αυτ#, ο δ#σκος αναγνωρ#ζεται αυτ#ματα ακ#μα και αν αλλ#ξει θ#ση. Τα ον#ματα των δ#σκων μπορε# να #χουν μ#γεθος μ#χρι 32 χαρακτ#ρες.

22.7.1. Δημιουργ#α Συστημ#των Αρχε#ων

Οι τ#μοι δε#χνουν #μοιοι με τους δ#σκους #σο αφορ# το σ#στημα, με μια εξα#ρεση. Αντ#θετα με τους δ#σκους του ####®, το ##### δεν δημιουργε# κατατμ#σεις στους τ#μους, και #τσι απουσι#ζει απ# αυτο#ς ο αντ#στοιχος π#νακας κατατμ#σεων. Αυτ# απαιτε# την τροποπο#ηση κ#ποιων βοηθητικ#ν προγραμμ#των και ειδικ#τερα του #####(8), το οπο#ο στις προηγο#μενες υλοποι#σεις του προσπαθο#σε να ερμηνε#σει το τελευτα#ο γρ#μμα εν#ς τ#μου ##### ως αναγνωριστικ# της κατ#τμησης. Για παρ#δειγμα, #νας κανονικ#ς δ#σκος μπορε# να #χει το #νομα /dev/ad0a # /dev/da2h. Τα ον#ματα αυτ# αντιπροσωπε#ουν την πρ#τη κατ#τμηση (a) στον πρ#το δ#σκο ### (ad) και την #γδοη κατ#τμηση (h) στον τρ#το (2) #### δ#σκο (da) αντ#στοιχα. Σε αντ#θεση, #νας τ#μος του ##### μπορε# να ονομ#ζεται /dev/gvinum/concat, το οπο#ο δεν #χει καμι# σχ#ση με #νομα κατ#τμησης.

Για να δημιουργ#σετε #να σ#στημα αρχε#ων σε αυτ# τον τ#μο, χρησιμοποι#στε την #####(8):

```
# newfs -/dev/gvinum/concat
```

22.8. Ρ#θμιση του

Το ##### δεν υπ#ρχει στον πυρ#να GENERIC. Ε#ναι δυνατ#ν να δημιουργ#σετε προσαρμοσμ#νο πυρ#να που να το περι#χει, αλλ# δεν συν#σταται. Ο συνηθισμ#νος τρ#πος να ξεκιν#σετε το #####, ε#ναι να το φορτ#σετε ως #ρθρωμα στον πυρ#να (###). Δεν χρει#ζεται καν να χρησιμοποι#σετε την #######(8) για το #####: #ταν ξεκιν#σετε το ######(8), θα γ#νει #λεγχος για να διαπιστωθε# αν το #ρθρωμα ε#ναι φορτωμ#νο, και αν δεν ε#ναι θα φορτωθε# αυτ#ματα.

22.8.1. Εκκ#νηση

Το ##### αποθηκε#ει τις πληροφορ#ες για τις ρυθμ#σεις του στα ###### των δ#σκων, ουσιαστικ# με τον #διο τρ#πο που τις αποθηκε#ει και στα αρχε#α ρυθμ#σεων. #ταν το ##### διαβ#ζει τη β#ση δεδομ#νων των ρυθμ#σεων, μπορε# να αναγνωρ#σει #να αριθμ# λ#ξεων που δεν επιτρ#πεται να εμφανιστο#ν στα αρχε#α ρυθμ#σεων. Για παρ#δειγμα, οι ρυθμ#σεις για κ#ποιο δ#σκο μπορε# να περι#χουν το παρακ#τω κε#μενο:

```
volume myvol state up
volume bigraid state down
plex name myvol.p0 state up org concat vol myvol
plex name myvol.p1 state up org concat vol myvol
plex name myvol.p2 state init org striped 512b vol myvol
plex name bigraid.p0 state initializing org raid5 512b vol bigraid
sd name myvol.p0.s0 drive a plex myvol.p0 state up len 1048576b driveoffset 265b plexoffset 0b
sd name myvol.p0.s1 drive b plex myvol.p0 state up len 1048576b driveoffset 265b plexoffset 1048576b
sd name myvol.p1.s0 drive c plex myvol.p1 state up len 1048576b driveoffset 265b plexoffset 0b
```

```
sd name myvol.p1.s1 drive d plex myvol.p1 state up len 1048576b driveoffset 265b plexoffset 1048576b
sd name myvol.p2.s0 drive a plex myvol.p2 state init len 524288b driveoffset 1048841b plexoffset 0b
sd name myvol.p2.s1 drive b plex myvol.p2 state init len 524288b driveoffset 1048841b plexoffset 524288b
sd name myvol.p2.s2 drive c plex myvol.p2 state init len 524288b driveoffset 1048841b plexoffset 1048576b
sd name myvol.p2.s3 drive d plex myvol.p2 state init len 524288b driveoffset 1048841b plexoffset 1572864b
sd name bigraid.p0.s0 drive a plex bigraid.p0 state initializing len 4194304b driveoff set 1573129b plexoffset 0b
sd name bigraid.p0.s1 drive b plex bigraid.p0 state initializing len 4194304b driveoff set 1573129b plexoffset 4194304b
sd name bigraid.p0.s2 drive c plex bigraid.p0 state initializing len 4194304b driveoff set 1573129b plexoffset 8388608b
sd name bigraid.p0.s3 drive d plex bigraid.p0 state initializing len 4194304b driveoff set 1573129b plexoffset 12582912b
sd name bigraid.p0.s4 drive e plex bigraid.p0 state initializing len 4194304b driveoff set 1573129b plexoffset 16777216b
```

Οι προφανε#ς διαφορ#ς εδ#, ε#ναι η παρουσ#α συγκεκριμ#νων θ#σεων και ονομ#–των (και τα δ#ο ε#ναι επιτρεπτ#, αλλ# γενικ# δεν συν#σταται η χρ#ση τους) και οι πληροφορ#ες κατ#στασης (που δεν ε#ναι διαθ#σιμες στο χρ#στη). Το ##### δεν αποθηκε#ει πληροφορ#ες σχετικ#ς με τους δ#σκους στις ρυθμ#σεις του: απλ#ς ανι–χνε#ει #λους τους δ#σκους για κατατμ#σεις που περι#χουν ετικ#τα #####. Αυτ# επιτρ#πει στο ##### να αναγνωρ#σει τους δ#σκους σωστ#, ακ#μα και αν τους #χει δοθε# διαφορετικ# ####® αναγνωριστικ# (##).

22.8.1.1. Αυτ#ματη Εκκ#νηση

Το *Gvinum* ξεκιν#ει π#ντοτε αυτ#ματα μετ# την φ#ρτωση του αρθρ#ματος μ#σω του ######.####(5). Για να φορτ#σετε το #ρθρωμα του *Gvinum* κατ# την εκκ#νηση, προσθ#στε τη γραμμ# geom_vinum_load="YES" στο αρχε#ο /boot/loader.conf.

#ταν ξεκιν#τε το ##### με την εντολ# gvinum start, το ##### διαβ#ζει τη β#ση δεδομ#–νων ρυθμ#σεων απ# #ναν δ#σκο που βρ#σκεται υπ# τον #λεγχο του. Κ#τω απ# φυ–σιολογικ#ς συνθ#κες, κ#θε δ#σκος περι#χει #να #μοιο αντ#γραφο της β#σης, #τσι δεν #χει σημασ#α απ# ποιο δ#σκο θα γ#νει η αν#γνωση. Ωστ#σο, μετ# απ# κ#ποιο απ#τομο τερματισμ# λειτουργ#ας, το ##### θα πρ#πει να καθορ#σει ποιος δ#σκος #χει το πιο πρ#σφατο αντ#γραφο και να διαβ#σει απ# εκε# τις ρυθμ#σεις. Μετ# θα διορθ#σει (αν χρει#ζεται) τις ρυθμ#σεις και στους υπ#λοιπους δ#σκους.

22.9. Χρ#ση του ##### στο Ριζικ# Σ#στημα Αρχε#ων

Σε #να μηχ#νημα στο οπο#ο #χει γ#νει πλ#ρες ###### στα συστ#ματα αρχε#ων με τη χρ#ση του #####, ε#ναι συν#θως επιθυμητ# να γ#νει ###### και στο ριζικ# (####) σ#στημα αρχε#ων. Η ρ#θμιση αυτ# δεν ε#ναι τ#σο απλ# #σο σε #να οποιοδ#ποτε σ#στημα αρχε#ων, επειδ#:

- Το ριζικ# σ#στημα αρχε#ων πρ#πει να ε#ναι διαθ#σιμο απ# πολ# νωρ#ς κατ# τη διαδικασ#α εκκ#νησης, #τσι ε#ναι απαρα#τητο οι υποδομ#ς του ##### να ε#ναι επ#σης διαθ#σιμες την #δια στιγμ#.
- Ο τ#μος που περι#χει το ριζικ# σ#στημα αρχε#ων περι#χει επ#σης και τον κ#δικα εκκ#νησης (#########) και τον πυρ#να, ο οπο#ος θα πρ#πει να ε#ναι προσβ#–σιμος απ# βασικ# προγρ#μματα του συστ#ματος (π.χ. το #### σε μηχαν#ματα

τ#που ##), τα οπο#α δεν γνωρ#ζουν και δεν μπορο#ν να μ#θουν τις λεπτομ#ρειες υλοπο#ησης του #####.

Στις επ#μενες εν#τητες, ο #ρος #ριζικ#ς τ#μος# χρησιμοποιε#ται γενικ# για να περιγρ#ψει τον τ#μο του ##### που περι#χει το ριζικ# σ#στημα αρχε#ων. Ε#ναι γενικ# καλ# ιδ#α να χρησιμοποιε#ται το #νομα "root" για αυτ# τον τ#μο, αλλ# αυτ# δεν αποτελε# τεχνικ# απα#τηση. #λα τα παραδε#γματα εντολ#ν στις παρακ#τω εν#τητες χρησιμοποιο#ν την παραπ#νω παραδοχ#.

22.9.1. Εκκ#νηση του ##### Αρκετ# Νωρ#ς για το Ριζικ# Σ#στημα Αρχε#ων

Αυτ# μπορε# να επιτευχθε# με δι#φορους τρ#πους:

- Το ##### πρ#πει να ε#ναι διαθ#σιμο στο πυρ#να κατ# την εκκ#νηση. Για το λ#γο αυτ#, η μ#θοδος αυτ#ματης εκκ#νησης που περιγρ#ψαμε στο Τμ#μα 22.8.1.1, #Αυτ#ματη Εκκ#νηση# δεν μπορε# να χρησιμοποιηθε# σε αυτ# την περ#πτωση και η παρ#μετρος start_vinum δεν θα πρ#πει να τεθε# #ταν χρησιμοποιε#ται η παρακ#τω δι#ταξη. Μια πιθαν# επιλογ# ε#ναι να μεταγλωττ#σετε στατικ# το ##### στον πυρ#να #στε να ε#ναι διαθ#σιμο π#ντα, αλλ# αυτ# συν#θως δεν ε#ναι επιθυμητ#. Υπ#ρχει μια ακ#μα διαθ#σιμη επιλογ#, να ορ#σετε να φορτ#νεται το #ρθρωμα του πυρ#να μ#σω του /boot/loader (Τμ#μα 13.3.3, #Στ#διο Τρ#α, /boot/loader#) πριν την εκκ#νηση του #διου του πυρ#να. Αυτ# μπορε# να επιτευχθε# με τη γραμμ#:

  ```
  geom_vinum_load="YES"
  ```

  στο αρχε#ο /boot/loader.conf.

- Στο *Gvinum*, #λη η διαδικασ#α εκκ#νησης γ#νεται αυτ#ματα μετ# την φ#ρτωση του αρθρ#ματος πυρ#να, #τσι η διαδικασ#α που περιγρ#ψαμε παραπ#νω ε#ναι και η μ#νη που απαιτε#ται.

22.9.2. Δημιουργ#α Ριζικο# Τ#μου ##### με Δυνατ#τητα Πρ#σβασης απ# τον Κ#δικα Εκκ#νησης (#########).

Καθ#ς ο τρ#χοντας κ#δικας εκκ#νησης του ####### #χει μ#γεθος μ#νο 7.5 ##, και ε#ναι #δη επιφορτισμ#νος με την αν#γνωση αρχε#ων (#πως το /boot/loader) απ# το σ#στημα αρχε#ων ###, ε#ναι πρακτικ# αδ#νατο να γνωρ#ζει και τις απαιτο#μενες εσωτερικ#ς δομ#ς του ##### #στε να μπορε# να ερμηνε#σει τις αντ#στοιχες πληροφορ#ες ρ#θμισης και να μ#θει τις λεπτομ#ρειες του τ#μου εκκ#νησης. Για το λ#γο αυτ#, χρει#ζεται να χρησιμοποι#σουμε κ#ποια τεχν#σματα #στε να δ#σουμε στον κ#δικα εκκ#νησης την ψευδα#σθηση #παρξης μιας κανονικ#ς κατ#τμησης "a" που να περι#χει το ριζικ# σ#στημα αρχε#ων.

Για να καταστε# αυτ# δυνατ#, θα πρ#πει να πληρο#νται ταυτ#χρονα #λες οι παρακ#τω προ#ποθ#σεις #σο αφορ# τον τ#μο εκκ#νησης:

- Ο τ#μος εκκ#νησης δεν θα πρ#πει να ε#ναι ###### # #####5.

- Ο τ#μος εκκ#νησης δεν θα πρ#πει να περι#χει περισσ#τερους απ# #να συνενω–μ#νους υποδ#σκους αν# ####.

Σημει#στε #τι ε#ναι συν#θως επιθυμητ# και δυνατ# να υπ#ρχουν πολλαπλ# ####, καθ#να απ# τα οπο#α να ε#ναι αντ#γραφο του ριζικο# συστ#ματος αρχε#ων. Η διαδικασ#α εκκ#νησης θα χρησιμοποι#σει ωστ#σο μ#νο #να απ# αυτ# τα αντ#–γραφα για να βρει τον κ#δικα εκκ#νησης και #λα τα αρχε#α, μ#χρι να γ#νει τελικ# η προσ#ρτηση του ριζικο# συστ#ματος αρχε#ων απ# τον #διο τον πυρ#να. Κ#θε μοναδικ#ς υποδ#σκος μ#σα σε αυτ# τα ####, θα χρειαστε# να διαθ#τει τη δικ# του ψευτο#κατ#τμηση "a" #στε η συσκευ# να ε#ναι εκκιν#σιμη. Δεν ε#ναι απαρα#τη–το κ#θε μια απ# αυτ#ς τις ψευτο#κατατμ#σεις να βρ#σκεται στην #δια θ#ση μ#σα στην συσκευ#, σε σχ#ση με #λλες συσκευ#ς που περι#χουν #### με ριζικ# σ#στημα αρχε#ων. Ε#ναι #μως γενικ# καλ# ιδ#α να δημιουργ#σετε τους τ#μους του ##### με τ#τοιο τρ#πο, #στε οι συσκευ#ς ###### που προκ#πτουν να ε#ναι συμμετρικ#ς για να αποφ#γετε τη σ#γχυση.

Για να δημιουργηθο#ν αυτ#ς οι τ#που "a" κατατμ#σεις για κ#θε συσκευ# που θα περι#χει τμ#ματα του ριζικο# τ#μου, θα πρ#πει να γ#νουν τα ακ#λουθα:

1. Θα πρ#πει να εξετ#σετε τη θ#ση (την απ#σταση απ# την αρχ# της συσκευ#ς) και το μ#γεθος της συσκευ#ς υποδ#σκου η οπο#α θα ε#ναι μ#ρος του ριζικο# τ#μου, χρησιμοποι#ντας την εντολ#:

   ```
   # gvinum l --rv root
   ```

   Σημει#στε #τι στο ##### οι θ#σεις και τα μεγ#θη μετρο#νται σε #####. Θα πρ#–πει να διαιρ#σετε αυτο#ς τους αριθμο#ς με το 512 για να βρε#τε τους αριθμο#ς μπλοκ που θα χρησιμοποι#σετε στην εντολ# bsdlabel.

2. Εκτελ#στε την εντολ#:

   ```
   # bsdlabel --e devname
   ```

   για κ#θε συσκευ# που συμμετ#χει στο ριζικ# τ#μο. Το *devname* θα πρ#πει να ε#ναι ε#τε το #νομα του δ#σκου (για παρ#δειγμα da0) για δ#σκους χωρ#ς ###### (χωρ#ς δηλ. κατατμ#σεις #####), # το #νομα του ##### (για παρ#δειγμα, ad0s1).

   Αν υπ#ρχει #δη μια κατ#τμηση "a" στη συσκευ# (που πιθαν#ς περι#χει το ρι–ζικ# σ#στημα αρχε#ων που #ταν σε χρ#ση πριν χρησιμοποιηθε# το #####), θα πρ#πει να μετονομαστε# σε κ#τι #λλο #στε να εξακολουθε# να ε#ναι προ–σβ#σιμο (σε περ#πτωση αν#γκης), αλλ# δεν θα χρησιμοποιε#ται πλ#ον απ# προεπιλογ# για την εκκ#νηση του συστ#ματος. Σημει#στε #τι οι ενεργ#ς κα–τατμ#σεις (#πως για παρ#δειγμα #να ριζικ# σ#στημα αρχε#ων το οπο#ο ε#ναι #δη προσαρτημ#νο) δεν μπορο#ν να μετονομαστο#ν. Θα πρ#πει να εκτελ#σετε την εντολ# χρησιμοποι#ντας την επιλογ# ####### του ## εγκατ#στασης, # να

ακολουθ#σετε μια διαδικασ#α δ#ο βημ#των (σε περ#πτωση που #χετε ######) ξεκιν#ντας απ# τον #να δ#σκο και μετονομ#ζοντας τον #λλο.

#πειτα θα πρ#πει να προσθ#σετε την απ#σταση (######, αν υπ#ρχει) της κα–τ#τμησης ##### αυτ#ς της συσκευ#ς, με την απ#σταση του υποδ#σκου του αντ#στοιχου ριζικο# τ#μου της συσκευ#ς. Η τιμ# που θα προκ#ψει θα ε#ναι η απ#σταση ("offset") για τη ν#α κατ#τμηση "a". Μπορε#τε να π#ρετε αυτο#σια την τιμ# "size" για αυτ# την κατ#τμηση απ# τον υπολογισμ# που κ#νατε παραπ#νω. Το "fstype" θα πρ#πει να ε#ναι 4.2BSD. Οι τιμ#ς των "fsize", "bsize", και "cpg" θα πρ#πει να επιλεχθο#ν με τ#τοιο τρ#πο #στε να ταιρι#ζουν με το πραγματικ# σ#στημα αρχε#ων, αν και δεν #χουν σημασ#α στη συγκεκριμ#νη περ#πτωση.

Με αυτ# τον τρ#πο, θα δημιουργηθε# μια ν#α κατ#τμηση "a" η οπο#α επικα–λ#πτει την κατ#τμηση του ##### σε αυτ# τη συσκευ#. Σημει#στε #τι η εντολ# bsdlabel θα επιτρ#ψει αυτ# την επικ#λυψη μ#νο αν η κατ#τμηση του ##### #χει επισημανθε# κατ#λληλα με ###### "vinum".

3. Αυτ# ε#ναι #λο! Υπ#ρχει πλ#ον μια ψευτο#κατ#τμηση "a" σε κ#θε συσκευ# η οπο#α #χει αντ#γραφο του ριζικο# τ#μου. Συν#σταται να επαληθε#σετε ξαν# το αποτ#λεσμα, χρησιμοποι#ντας μια εντολ# #πως την παρακ#τω:

```
# fsck --n -/dev/devnamea
```

Θα πρ#πει να θυμ#στε #τι οι θ#σεις των αρχε#ων που περι#χουν πληροφορ#ες ελ#γ–χου πρ#πει να ε#ναι σχετικ#ς ως προς το ριζικ# σ#στημα αρχε#ων που βρ#σκεται στο τ#μο του #####, και ο οπο#ος (κατ# την δημιουργ#α καινο#ριου ριζικο# τ#μου #####) μπορε# να μην ταιρι#ζει με το ριζικ# σ#στημα αρχε#ων που ε#ναι ενεργ# τη δεδομ#νη στιγμ#. Θα πρ#πει ιδια#τερα να φροντ#σετε τα αρχε#α /etc/fstab και /boot/loader.conf.

Στην επ#μενη επανεκκ#νηση, ο κ#δικας εκκ#νησης θα πρ#πει να εντοπ#σει τις κα–τ#λληλες πληροφορ#ες ελ#γχου απ# το ν#ο (#####) ριζικ# σ#στημα αρχε#ων και να δρ#σει κατ#λληλα. Στο τ#λος της διαδικασ#ας αρχικοπο#ησης του πυρ#να, και μετ# την αναγγελ#α #λων των συσκευ#ν, το μ#νυμα το οπο#ο δε#χνει την επιτυχ# λειτουργ#α του εγχειρ#ματος μοι#ζει με το παρακ#τω:

```
Mounting root from ufs:/dev/gvinum/root
```

22.9.3. Παρ#δειγμα Ρ#θμισης Ριζικο# Τ#μου με

Μετ# την ρ#θμιση του ριζικο# τ#μου με το #####, η #ξοδος της εντολ#ς gvinum l -rv root θα μοι#ζει με την παρακ#τω:

```
...
Subdisk root.p0.s0:
  Size:       125829120 bytes (120 MB)
```

```
  State: up
  Plex root.p0 at offset 0 (0  B)
  Drive disk0 (/dev/da0h) at offset 135680 (132 kB)

Subdisk root.p1.s0:
  Size:       125829120 bytes (120 MB)
  State: up
  Plex root.p1 at offset 0 (0  B)
  Drive disk1 (/dev/da1h) at offset 135680 (132 kB)
```

Οι τιμ#ς που θα πρ#πει να σημει#σετε ε#ναι το 135680 για την απ#σταση (###### σε σχ#ση με την κατ#τμηση /dev/da0h). Αυτ# μεταφρ#ζεται σε 265 ##### των 512 #### για την εντολ# bsdlabel. Παρ#μοια, το μ#γεθος του ριζικο# τ#μου ε#ναι 245760 μπλοκ των 512 ####. Το /dev/da1h, το οπο#ο περι#χει το δε#τερο αντ#γραφο του ριζικο# τ#μου, #χει συμμετρικ# ρ#θμιση.

Το ######## για αυτ#ς τις συσκευ#ς θα μοι#ζει με το παρακ#τω:

```
...
8 partitions:
#        size   offset    fstype   [fsize bsize bps/cpg]
  a:   245760      281    4.2BSD     2048 16384     0   # (Cyl.    0*- 15*)
  c: 71771688        0    unused        0     0         # (Cyl.    0 -- 4467*)
  h: 71771672       16    vinum                        # (Cyl.    0*- 4467*)
```

Μπορε#τε να παρατηρ#σετε #τι η παρ#μετρος "size" για την ψευτο#κατ#τμηση "a" ταιρι#ζει με την τιμ# που δε#ξαμε παραπ#νω, εν# η τιμ# της παραμ#τρου "offset" ε#–ναι το #θροισμα της απ#στασης αν#μεσα στην κατ#τμηση ##### "h" και της απ#–στασης αυτ#ς της κατ#τμησης μ#σα στη συσκευ# (# το #####). Πρ#κειται για μια τυπικ# ρ#θμιση που ε#ναι απαρα#τητη για να αποφευχθο#ν τα προβλ#ματα που περιγρ#φηκαν στο Τμ#μα 22.9.4.3, #Δεν Γ#νεται Καμι# Εκκ#νηση, ο Κ#δικας Εκ–κ#νησης Προκαλε# ######. Μπορε#τε επ#σης να δε#τε #τι ολ#κληρη η κατ#τμηση "a" περι#χεται αυτο#σια μ#σα στην "h" η οπο#α και περι#χει #λες τις πληροφορ#ες ##### της συσκευ#ς.

Σημει#στε #τι στο παραπ#νω παρ#δειγμα η συσκευ# χρησιμοποιε#ται εξ# ολοκλ#–ρου απ# το #####, και δεν υπ#ρχει κ#ποιο κατ#λοιπο ριζικ#ς κατ#τμησης απ# πα–λι#τερη χρ#ση. Αυτ# συμβα#νει επειδ# πρ#κειται για δ#σκο που χρησιμοποι#θηκε απ# την αρχ# ως μ#ρος εν#ς συστ#ματος #####.

22.9.4. Αντιμετ#πιση Προβλημ#των

Σε περ#πτωση προβλ#ματος, θα χρειαστε#τε κ#ποια μ#θοδο αντιμετ#πισης. Η πα–ρακ#τω λ#στα περι#χει μερικ# απ# τα πιο συνηθισμ#να προβλ#ματα και τις λ#σεις τους.

22.9.4.1. Ο Κ#δικας Εκκ#νησης Φορτ#νεται, Αλλ# το Σ#στημα δεν Εκκινε#

Αν για οποιοδ#ποτε λ#γο το σ#στημα δεν συνεχ#ζει την εκκ#νηση, θα πρ#πει να διακ#ψετε την εκκ#νηση μ#σα στο χρονικ# δι#στημα των 10 δευτερολ#πτων που εμφαν#ζεται ο φορτωτ#ς εκκ#νησης, πι#ζοντας το πλ#κτρο #####. Μπορε#τε να εξετ#σετε τις τιμ#ς των μεταβλητ#ν του φορτωτ# (#πως η vinum.autostart), χρησιμο–ποι#ντας την εντολ# show, και να τις αλλ#ξετε με τις εντολ#ς set # unset.

Αν το μοναδικ# πρ#βλημα #ταν η απουσ#α του αρθρ#ματος ##### στη λ#στα της αυτ#ματης φ#ρτωσης, αρκε# να δ#σετε την εντολ# load geom_vinum.

#ταν ε#στε #τοιμος, η εκκ#νηση μπορε# να συνεχιστε# με την εντολ# boot -as. Οι επιλογ#ς -as θα οδηγ#σουν τον πυρ#να να ρωτ#σει για το ριζικ# σ#στημα αρχε#ων που πρ#κειται να προσαρτηθε# (-a), και η διαδικασ#α εκκ#νησης θα σταματ#σει σε κατ#σταση εν#ς χρ#στη (###### ####, λ#γω της επιλογ#ς -s), #που η προσ#ρτηση του ριζικο# συστ#ματος ε#ναι μ#νο για αν#γνωση. Με τον τρ#πο αυτ#, ακ#μα και αν #χει προσαρτηθε# μ#νο #να #### εν#ς τ#μου που αποτελε#ται απ# πολλ#, δεν υπ#ρχει κ#νδυνος να δημιουργηθε# ασυν#πεια δεδομ#νων μεταξ# των ####.

Στην προτροπ# που εμφαν#ζεται για το ριζικ# σ#στημα αρχε#ων που πρ#κειται να προσαρτηθε#, μπορε#τε να εισ#γετε οποιαδ#ποτε συσκευ# περι#χει #να #γκυρο ρι–ζικ# σ#στημα αρχε#ων. Αν το /etc/fstab #χει ρυθμιστε# σωστ#, η προεπιλογ# θα ε#ναι κ#τι σαν ufs:/dev/gvinum/root. Μια τυπικ# εναλλακτικ# τοποθεσ#α θα μπορο#σε να ε#–ναι το ufs:da0d, μια υποθετικ# κατ#τμηση που περι#χει το παλι# (πριν το #####) ριζι–κ# σ#στημα αρχε#ων. Αν πρ#κειται να χρησιμοποι#σετε μια απ# τις τ#που "a" ψευ–το#κατατμ#σεις που ε#ναι στην πραγματικ#τητα υποδ#σκοι της ριζικ#ς συσκευ#ς του #####, θα πρ#πει να ε#στε προσεκτικ#ς, γιατ# αν χρησιμοποιε#τε ###### θα γ#νει προσ#ρτηση μ#νο του εν#ς τμ#ματος της συσκευ#ς. Αν πρ#κειται να προ–σαρτ#σετε αυτ# τη συσκευ# αργ#τερα με δυνατ#τητα εγγραφ#ς#αν#γνωσης, ε#ναι απαρα#τητο να αφαιρ#σετε τα υπ#λοιπα #### του ριζικο# τ#μου του #####, καθ#ς αυτ# θα περι#χουν δεδομ#να που δεν ε#ναι σε συγχρονισμ# με την κατ#τμηση που #χετε #δη προσαρτ#σει.

22.9.4.2. Φορτ#νει Μ#νο ο Βασικ#ς Κ#δικας Εκκ#νησης

Αν η φ#ρτωση του /boot/loader δεν ε#ναι επιτυχ#ς, αλλ# ο βασικ#ς κ#δικας εκκ#νησης (####### #########) φορτ#νεται (κ#τι που μπορε#τε να διαπιστ#σετε ελ#γχοντας αν εμφαν#ζεται μια πα#λα στην π#νω αριστερ# γων#α της οθ#νης κατ# το αρχικ# στ#διο εκκ#νησης), μπορε#τε να προσπαθ#σετε να διακ#ψετε τη βασικ# εκκ#νη–ση σε αυτ# το σημε#ο χρησιμοποι#ντας το πλ#κτρο #####. Με αυτ# τον τρ#πο, η εκκ#νηση θα σταματ#σει στο στ#διο δ#ο (δε#τε το Τμ#μα 13.3.2, #Το Στ#διο #να, /boot/boot1, και το Στ#διο Δ#ο, /boot/boot2#). Μπορε#τε εδ# να προσπαθ#σετε να εκ–κιν#σετε απ# μια εναλλακτικ# κατ#τμηση, π.χ. την κατ#τμηση που περιε#χε το ριζικ# σ#στημα αρχε#ων που μετακιν#σατε απ# το "a" #ταν ξεκιν#σατε να χρησι–μοποιε#τε το #####.

22.9.4.3. Δεν Γ#νεται Καμι# Εκκ#νηση, ο Κ#δικας Εκκ#νησης Προκαλε#

Αυτ# μπορε# να συμβε# αν ο κ#δικας εκκ#νησης καταστραφε# απ# την εγκατ#–σταση του #####. Δυστυχ#ς, το ##### την τρ#χουσα στιγμ# αφ#νει μ#νο 4 ## ελε#–θερα στην αρχ# της κατ#τμησης του πριν αρχ#σει να γρ#φει τις πληροφορ#ες της επικεφαλ#δας του. Ωστ#σο τα στ#δια #να και δ#ο καθ#ς και το ######## που εν–σωματ#νεται αν#μεσα τους, χρει#ζονται 8 ##. #τσι, αν μια κατ#τμηση ##### ξε–κ#ναγε στην θ#ση 0 μ#σα σε #να ##### # δ#σκο που προορ#ζονταν για εκκ#νηση, η εγκατ#σταση του ##### θα κατ#στρεφε τον κ#δικα εκκ#νησης.

Με τον #διο τρ#πο, αν η παραπ#νω κατ#σταση επιδιορθωθε# για παρ#δειγμα ξε–κιν#ντας απ# #να ## ####### και επανεγκαθιστ#ντας τον κ#δικα εκκ#νησης με τη βο#θεια της εντολ#ς bsdlabel -B (#πως περιγρ#φεται στο Τμ#μα 13.3.2, #Το Στ#διο #να, /boot/boot1, και το Στ#διο Δ#ο, /boot/boot2#), ο κ#δικας εκκ#νησης θα καταστρ#–ψει την επικεφαλ#δα του #####, το οπο#ο δεν θα μπορε# πλ#ον να εντοπ#σει τους δ#σκους του. Αν και το παραπ#νω δεν καταστρ#φει τα δεδομ#να ρυθμ#σεων # τα πραγματικ# δεδομ#να που υπ#ρχουν στους τ#μους (και η αν#κτηση τους ε#ναι δυνατ# αν δ#σετε ξαν# ακριβ#ς τις #διες ρυθμ#σεις στο ##### με τις αρχικ#ς σας), η κατ#σταση διορθ#νεται αρκετ# δ#σκολα. Θα πρ#πει να μετακιν#σετε ολ#κληρη την κατ#τμηση του ##### τουλ#χιστον κατ# 4 ## #στε να μην υπ#ρχει σ#γκρουση μεταξ# της επικεφαλ#δας του ##### και του κ#δικα εκκ#νησης.

Κεφ#λαιο 23. Εικονικοπο#ηση

Συνεισφορ# απ# τον *Murray Stokely*.

23.1. Σ#νοψη

Το λογισμικ# εικονικοπο#ησης επιτρ#πει σε πολλαπλ# λειτουργικ# συστ#ματα να εκτελο#νται ταυτ#χρονα στον #διο υπολογιστ#. Σε υπολογιστ#ς ## το λογισμικ# αυτ# τυπικ# χρησιμοποιε# #να λειτουργικ# ως ξενιστ# (####) στο οπο#ο και εκτε–λε#ται, και το οπο#ο υποστηρ#ζει #να οποιοδ#ποτε αριθμ# απ# φιλοξενο#μενα (#####) λειτουργικ#.

Αφο# διαβ#σετε αυτ# το κεφ#λαιο, θα ξ#ρετε:

- Τη διαφορ# μεταξ# εν#ς ξενιστ# (####) και εν#ς φιλοξενο#μενου (#####) λειτουρ–γικο#.
- Πως να εγκαταστ#σετε το ####### σε #να #####® #########® υπολογιστ# που βασ#ζεται σε #####® αρχιτεκτονικ#.
- Π#ς να εγκαταστ#σετε το ####### κ#τω απ# #########® #######® με το ####### ##.
- Πως να βελτιστοποι#σετε #να ####### σ#στημα για την καλ#τερη απ#δοση σε περιβ#λλον εικονικο# μηχαν#ματος.

Πριν διαβ#σετε αυτ# το κεφ#λαιο, θα πρ#πει:

- Να #χετε κατανο#σει τις βασικ#ς #ννοιες του ####® και του ####### (Κεφ#–λαιο 4, Βασικ#ς #ννοιες στο *UNIX*®).
- Να γνωρ#ζετε πως θα εγκαταστ#σετε το ####### (Κεφ#λαιο 2, Εγκατ#σταση του *FreeBSD 8.x* και Προγεν#στερων Εκδ#σεων).
- Να γνωρ#ζετε πως θα ρυθμ#σετε τη σ#νδεση σας στο δ#κτυο (Κεφ#λαιο 32, Προ–χωρημ#να Θ#ματα Δικτ#ωσης).
- Να γνωρ#ζετε πως να εγκαταστ#σετε πρ#σθετο λογισμικ# τρ#του κατασκευαστ# (Κεφ#λαιο 5, Εγκατ#σταση Εφαρμογ#ν: Πακ#τα και *Ports*).

23.2. Το ####### ως φιλοξενο#μενο λειτουργικ#

23.2.1. Το ######### σε

Το ######### ####### για ###® ε#ναι #να εμπορικ# λογισμικ# το οπο#ον ε#ναι διαθ#σιμο για υπολογιστ#ς #####® ###® με επεξεργαστ# #####® και λειτουργικ#

##® 10.4.6 # νε#τερο. Το ####### παρ#χει πλ#ρη υποστ#ριξη ως φιλοξενο#με–νο λειτουργικ#. #ταν το ######### #χει εγκατασταθε# στο ### ##® #, ο χρ#στης πρ#πει να ρυθμ#σει #να εικονικ# σ#στημα και στη συν#χεια να εγκαταστ#σει το φιλοξενο#μενο λειτουργικ# σ#στημα που επιθυμε#.

23.2.1.1. Εγκαθιστ#ντας το ####### στο #########/### ##®

Το πρ#το β#μα για την εγκατ#σταση του ####### στο ### ##® #/######### ε#ναι να δημιουργ#σετε #να ν#ο εικονικ# σ#στημα για το #######. #ταν ερωτηθε#τε, επι–λ#ξτε το ####### σαν το φιλοξενο#μενο λειτουργικ# (##### ##) .

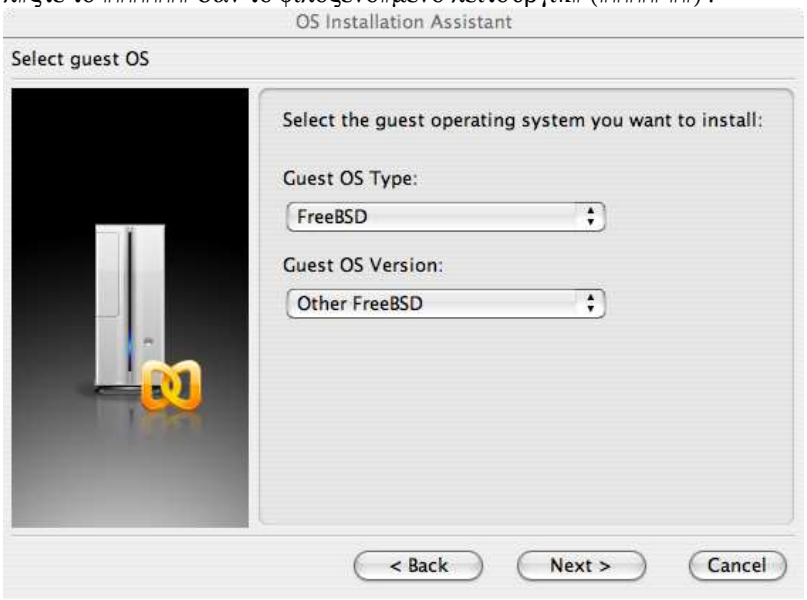

Ορ#στε #να λογικ# μ#γεθος δ#σκου και μν#μης που να ανταποκρ#νεται στα σχ#–δια που #χετε για την εικονικοπο#ηση του #######. 4## δ#σκος και 512## μν#–μης δουλε#ουν μια χαρ# για τους περισσ#τερους χρ#στες του #######μ#σα απ# το #########:

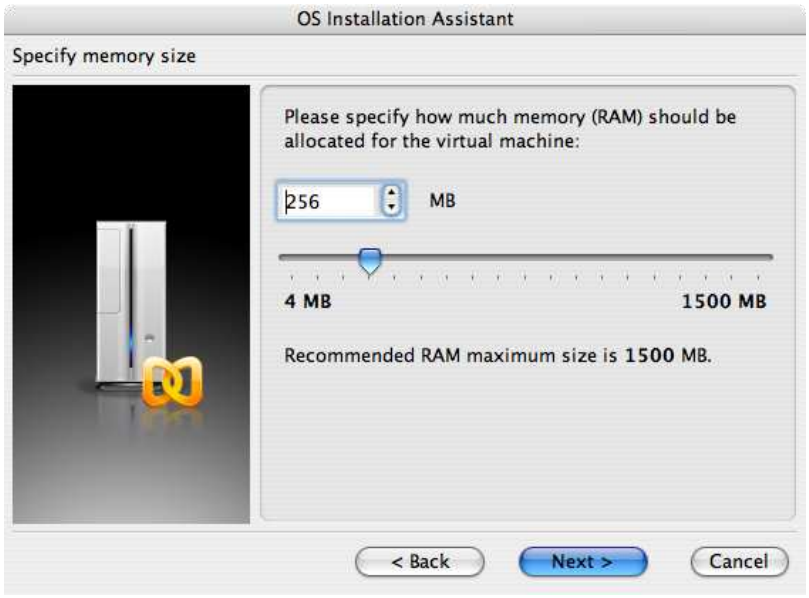
OS Installation Assistant
Specify memory size
Please specify how much memory (RAM) should be allocated for the virtual machine:
256
MB
4 MB
1500 MB
Recommended RAM maximum size is 1500 MB.
< Back
Next >
Cancel

OS Installation Assistant
Select action type
Please specify what kind of hard disk you want to install to the virtual machine. If you do not want to add a hard disk now, select "Do not add hard disk" option. You will be able to add it later using a Configuration Editor.
Create a new virtual hard disk
Use an existing hard disk image
Do not add hard disk
< Back
Next >
Cancel

Επιλ#ξτε τον τ#πο δικτ#ωσης και τον προσαρμογ#α δικτ#ου:

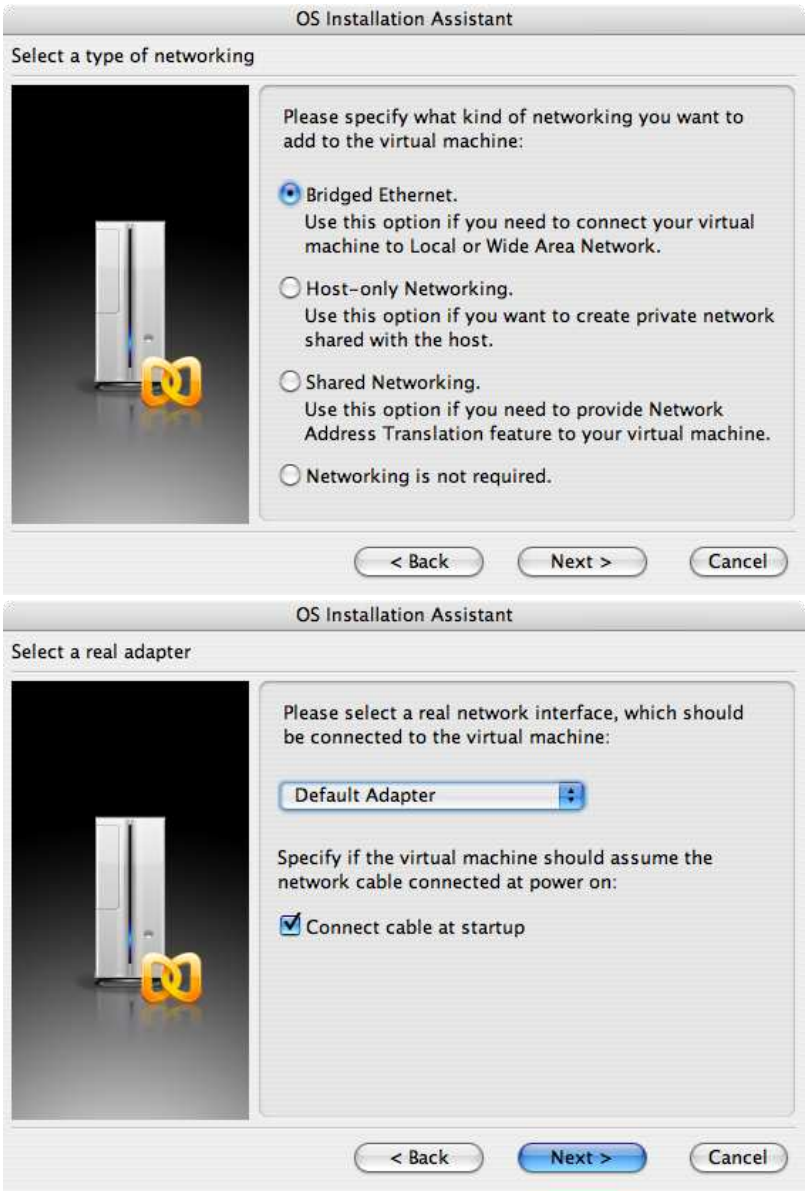

Αποθ#κευση και τ#λος των ρυθμ#σεων:

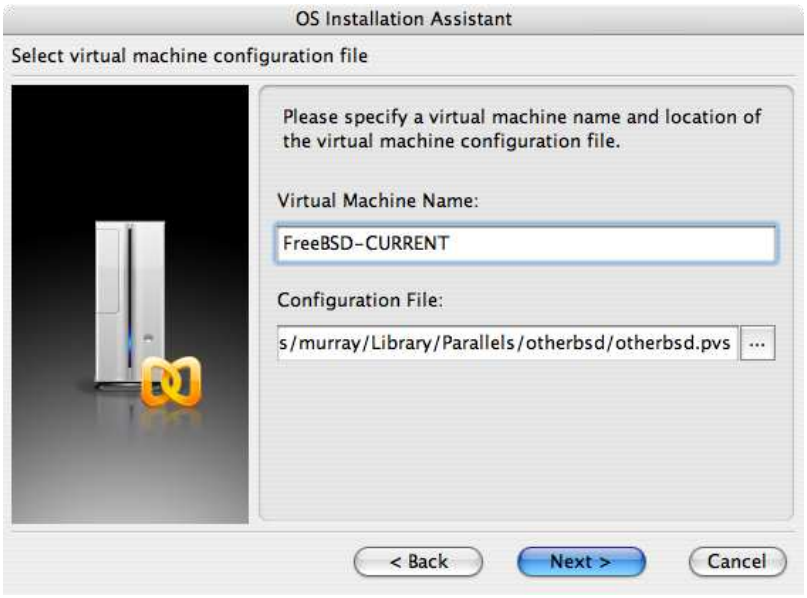

#ταν το εικονικ# σ#στημα #χει δημιουργηθε#, θα χρειαστε# να εγκαταστ#σετε το #διο το #######. Ο καλ#τερος τρ#πος για να γ#νει η εγκατ#σταση ε#ναι με το επ#–σημο ####### ###### # με κ#ποιο αρχε#ο ###, κατεβασμ#νο απ# τον επ#σημο ### τ#πο. #ταν #χετε το κατ#λληλο ### στο σκληρ# σας, # το ###### στον οδηγ# ##, ενεργοποι#στε με το ποντ#κι το εικον#διο του ## στο κ#τω δεξ# μ#ρος της οθ#νης

του #########. Με αυτ#ν τον τρ#πο θα μπορ#σετε να ορ#σετε την πηγ# της εγκα–τ#στασης. Μπορε#τε να ορ#σετε το ##### # κ#ποιο διαθ#σιμο ### αρχε#ο.

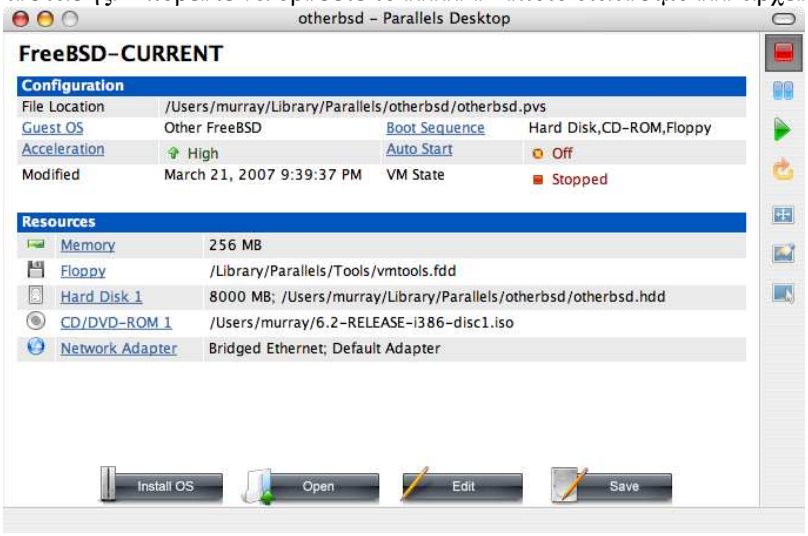

#ταν #χετε αντιστοιχ#σει τη πηγ# εγκατ#στασης, επανεκκιν#στε το εικονικ# σ#–στημα πατ#ντας απλ# το κουμπ# της επανεκκ#νησης (######) του #########. Το ######### θα ξεκιν#σει με #να ειδικ# #### το οπο#ο πρ#τα ελ#γχει ε#ν υπ#ρχει διαθ#σιμο κ#ποιο ######, #πως κ#νει και #να φυσιολογικ# ####.

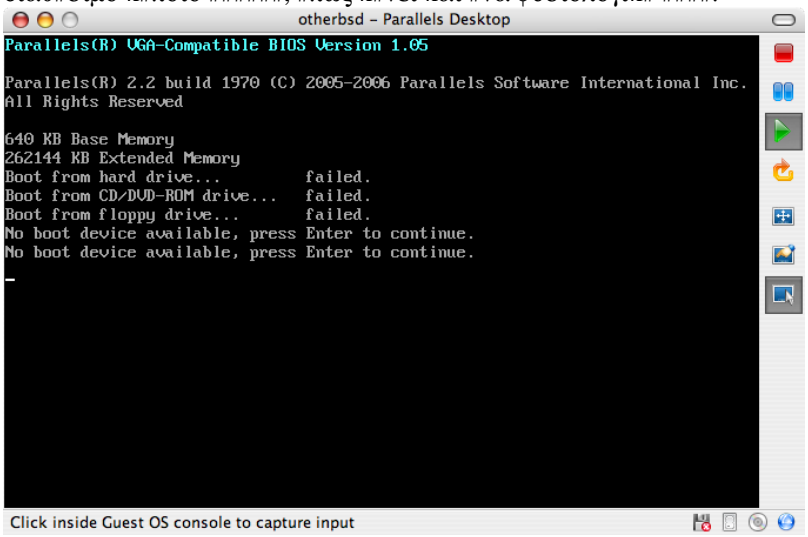

Σε αυτ# τη περ#πτωση θα βρει το μ#σο εγκατ#στασης του ####### και θα ξεκιν#σει το ########## #πως περιγρ#φεται στο Κεφ#λαιο 2, Εγκατ#σταση του *FreeBSD 8.x*

και Προγεν#στερων Εκδ#σεων. Μπορε#τε να εγκαταστ#σετε το #11, αλλ# μη δοκι–μ#σετε να ρυθμ#σετε αυτ# τη στιγμ#.

#ταν τελει#σετε με την εγκατ#σταση, κ#ντε μια επανεκκ#νηση στο φρ#σκο εικο–νικ# #######.

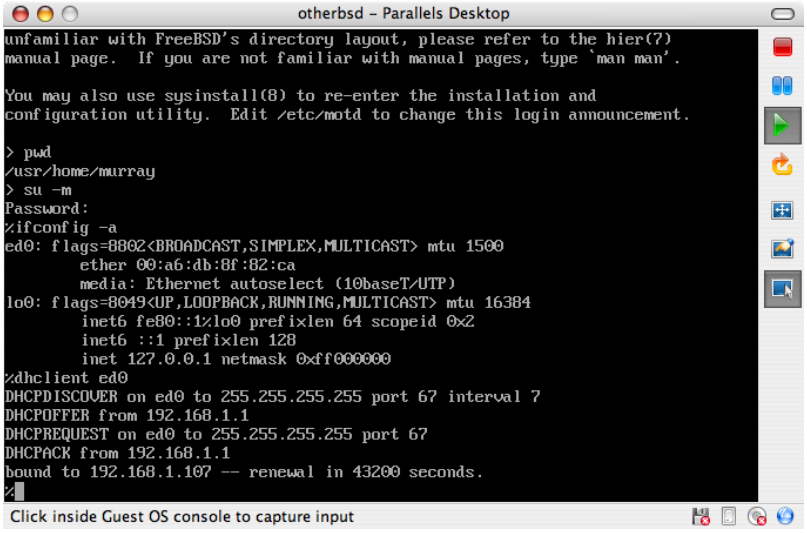

23.2.1.2. Ρυθμ#ζοντας το ####### στο ### ##® #/#########

Αφο# #χει εγκατασταθε# επιτυχ#ς το ####### στο ### ##® # με το #########, υπ#ρ–χουν μερικ# β#ματα ακ#μη που μπορο#ν να σας βοηθ#σουν να ρυθμ#σετε το ει–κονικ# σας σ#στημα.

1. Μεταβλητ#ς του #### ######

   Το ποιο σημαντικ# β#μα ε#ναι να μει#σετε το μ#γεθος του kern.hz προκειμ#νου να αξιοποι#σετε τη ### μ#σα απ# το #########. Αυτ# μπορε# να γ#νει με το να προσθ#σετε την ακ#λουθη γραμμ# στο /boot/loader.conf:

   ```
   kern.hz=100
   ```

   Χωρ#ς αυτ# τη ρ#θμιση, #να αδραν#ς ####### στο ######### θα καταναλ#νει το 15% της ### εν#ς μονοπ#ρηνου ####®. Μετ# απ# την αλλαγ#, η καταν#λωση θα π#σει κοντ# στο 5%.

2. Δημιουργ#α Ν#ου Αρχε#ου Ρυθμ#σεων του Πυρ#να

   Μπορε#τε να αφαιρ#σετε #λες τους οδηγο#ς για ####, ########, και ### συ–σκευ#ς. Το ######### παρ#χει #να εικονικ# προσαρμογ#α δικτ#ου ο οπο#ος χρησιμοποιε#ται απ# τον οδηγ# ##(4), οπ#τε #λοι οι οδηγο# για δικτυακ#ς συ–σκευ#ς εκτ#ς των ##(4) και ######(4) μπορο#ν να αφαιρεθο#ν απ# τον πυρ#να.

3. Ρ#θμιση Δικτ#ου

   Η πιο απλ# ρ#θμιση δικτ#ου κ#νει χρ#ση του #### για να συνδεθε# το εικονι–κ# σας σ#στημα στο #διο τοπικ# δ#κτυο με τον ###®. Αυτ# μπορε# ε#κολα να γ#νει με το να προσθ#σετε τη γραμμ# ifconfig_ed0="DHCP" στο /etc/rc.conf. Πολυπλο–κ#τερες ρυθμ#σεις δικτ#ου περιγρ#φονται στο κεφ#λαιο Κεφ#λαιο 32, Προχω–ρημ#να Θ#ματα Δικτ#ωσης.

23.2.2. Το ####### ## στα #######®

Το ####### ## για #######® ε#ναι #να προ##ν της #########® που διατ#θεται για δωρε#ν κατ#βασμα. Δε#τε τις απαιτ#σεις συστ#ματος. Μετ# την εγκατ#σταση του ####### ## στα #########® #######®, ο χρ#στης πρ#πει να ρυθμ#σει #να εικονικ# μηχ#νημα και να εγκαταστ#σει το φιλοξενο#μενο λειτουργικ# που επιθυμε#.

23.2.2.1. Εγκατ#σταση του ####### στο ####### ##/#########® #######®

Το πρ#το β#μα στην εγκατ#σταση του ####### στα #########® #######® με χρ#–ση του ####### ##, ε#ναι η δημιουργ#α εν#ς ν#ου εικονικο# μηχαν#ματος για την εγκατ#σταση του. Επιλ#ξτε ###### # ####### ####### #ταν ερωτηθε#τε:

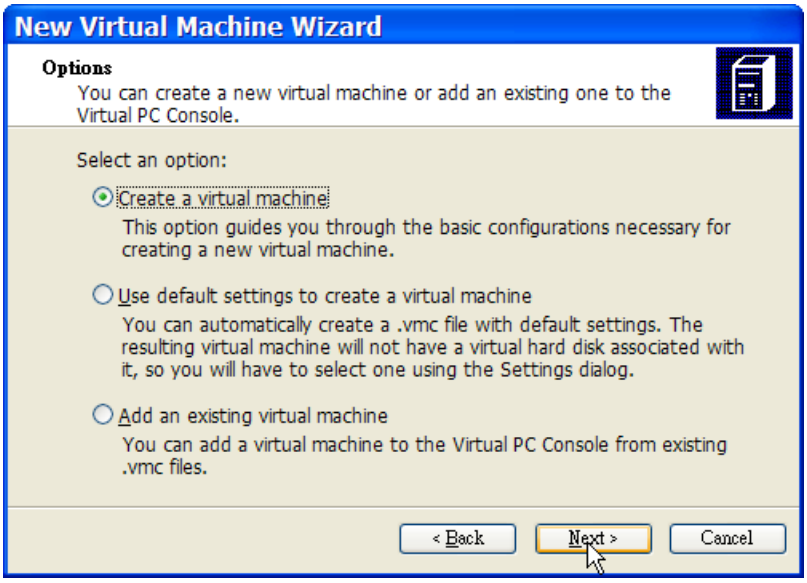

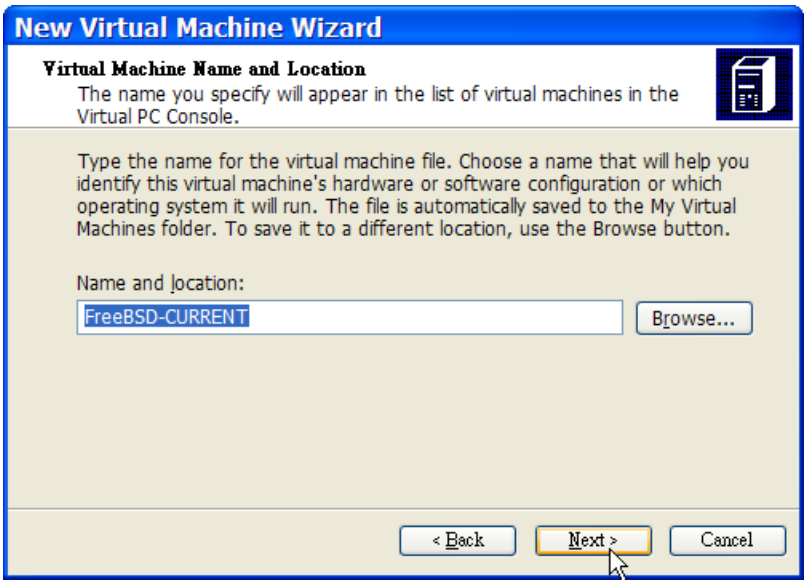

Στην ερ#τηση ######### ###### επιλ#ξτε #####:

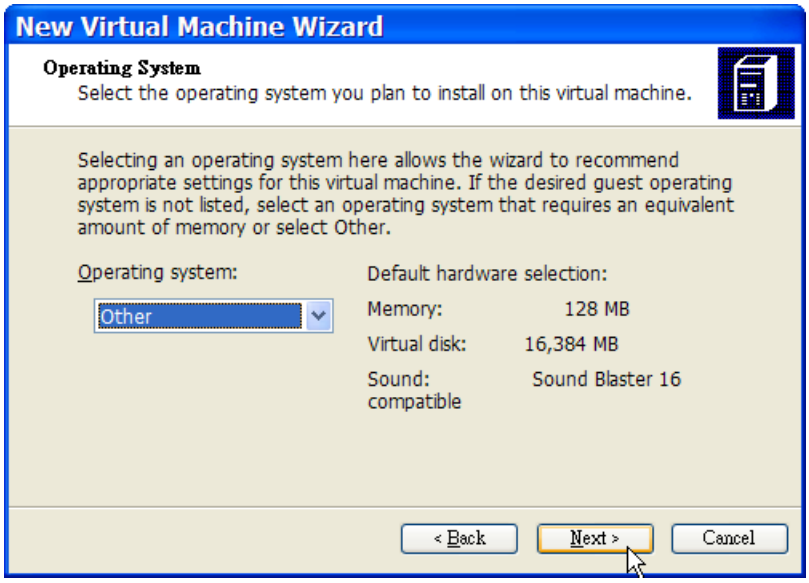

Επιλ#ξτε #πειτα κατ#λληλο μ#γεθος για το σκληρ# δ#σκο και τη μν#μη ### του εικονικο# μηχαν#ματος, αν#λογα με τη χρ#ση που σκοπε#ετε να κ#νετε. Στις πε–ρισσ#τερες περιπτ#σεις, τα 4## δ#σκου και 512## ### ε#ναι αρκετ# για χρ#ση του ####### στο ####### ##:

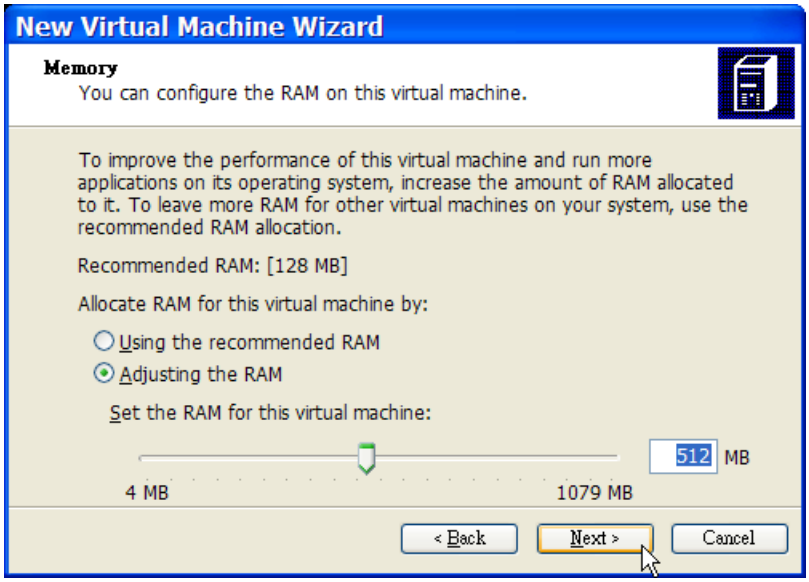

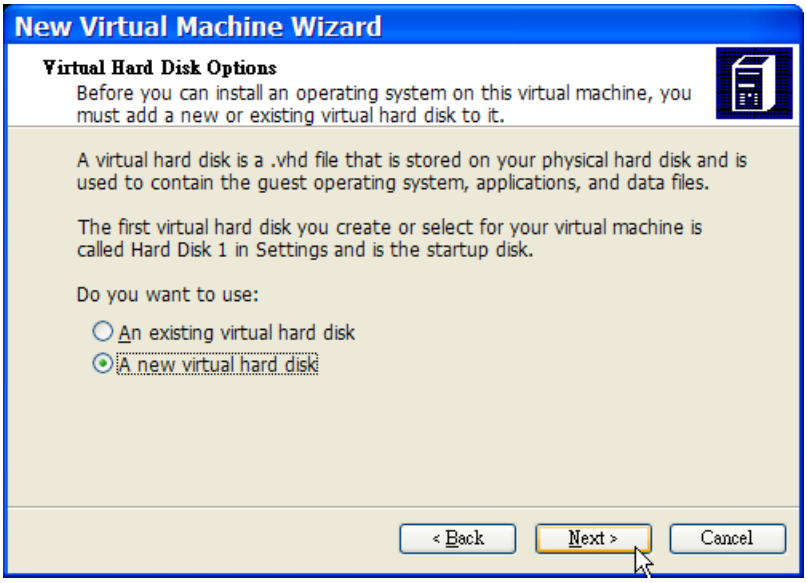

Ολοκληρ#στε αποθηκε#οντας τις ρυθμ#σεις:

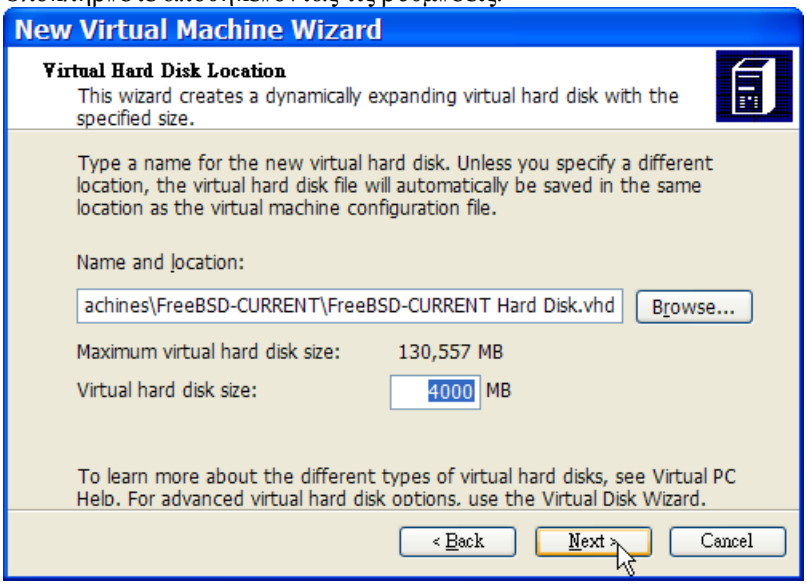

Επιλ#ξτε την εικονικ# μηχαν# ####### που δημιουργ#σατε και κ#ντε κλικ στο ########. Ρυθμ#στε #πειτα το ε#δος και την διεπαφ# (#########) του δικτ#ου:

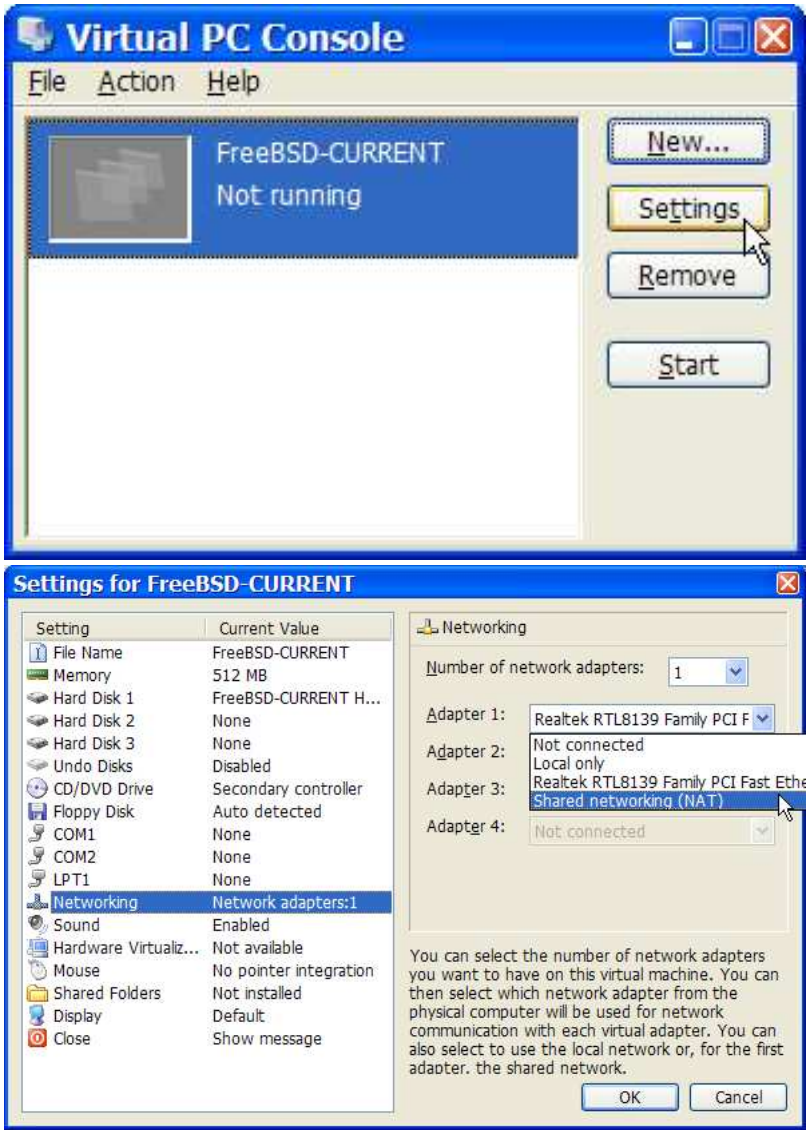

Αφο# δημιουργ#σετε την εικονικ# μηχαν# σας για το #######, θα πρ#πει να εγκα–ταστ#σετε το λειτουργικ# σε αυτ#ν. Ο καλ#τερος τρ#πος ε#ναι να χρησιμοποι#σετε #να απ# τα επ#σημα ##### του ####### # να κατεβ#σετε κ#ποιο αρχε#ο ### απ# την επ#σημη τοποθεσ#α ###. #χοντας το κατ#λληλο αρχε#ο ### στο τοπικ# σας σ#στημα αρχε#ων των #######® (# το αντ#στοιχο ##### στον οδηγ#), κ#ντε διπλ# κλικ στο εικον#διο της εικονικ#ς μηχαν#ς ####### για να την εκκιν#σετε. #πειτα κ#ντε κλικ στο ## και επιλ#ξτε ####### ### #####... στο παρ#θυρο του ####### ##.

Θα εμφανιστε# #να παρ#θυρο που θα σας επιτρ#ψει να συσχετ#σετε τον εικονικ# οδηγ# ##### με #να αρχε#ο ### # και με τον πραγματικ# σας οδηγ#.

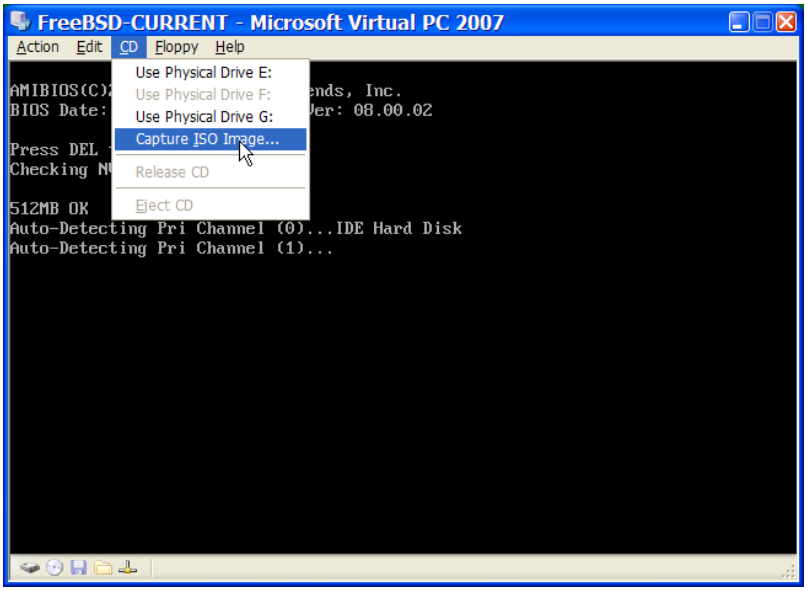

Μ#λις δημιουργ#σετε τη συσχ#τιση με την πηγ# που θα χρησιμοποι#σετε ως #####, επανεκκιν#στε το εικονικ# σας ####### μηχ#νημα, επιλ#γοντας ##### απ# το μενο# ######. Το ####### ## εκκινε# με #να ειδικ# #### το οπο#ο ελ#γχει πρ#τα αν υπ#ρχει ##### στον οδηγ#, #πως ακριβ#ς συμβα#νει και με #να φυσιολογικ# ####.

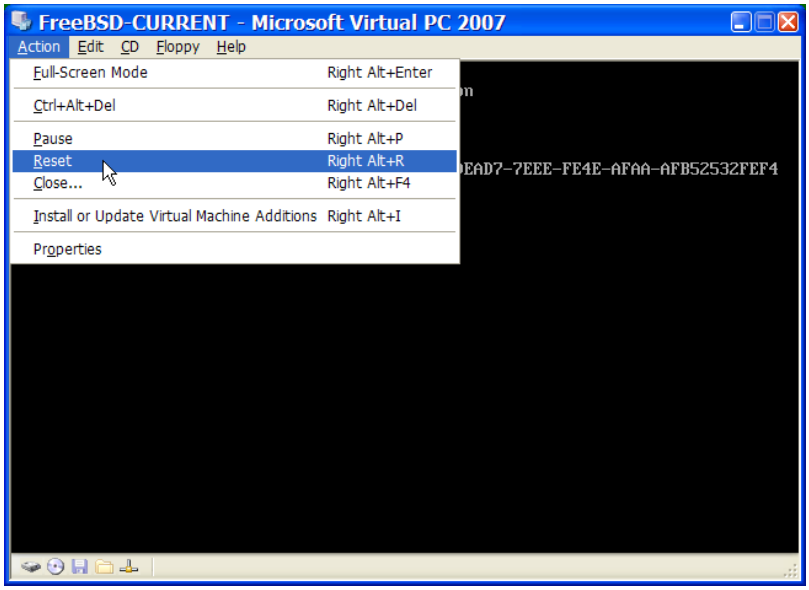

Στη δικ# μας περ#πτωση, θα ανιχνε#σει το μ#σο εγκατ#στασης του ####### και θα ξεκιν#σει η συνηθισμ#νη διαδικασ#α εγκατ#στασης μ#σω του ##########, #πως περιγρ#φεται στο Κεφ#λαιο 2, Εγκατ#σταση του *FreeBSD 8.x* και Προγεν#στερων Εκδ#σεων. Μπορε#τε να προχωρ#σετε με την εγκατ#σταση, αλλ# μη προσπαθ#σετε να ρυθμ#σετε το γραφικ# σ#στημα #11 τη δεδομ#νη στιγμ#.

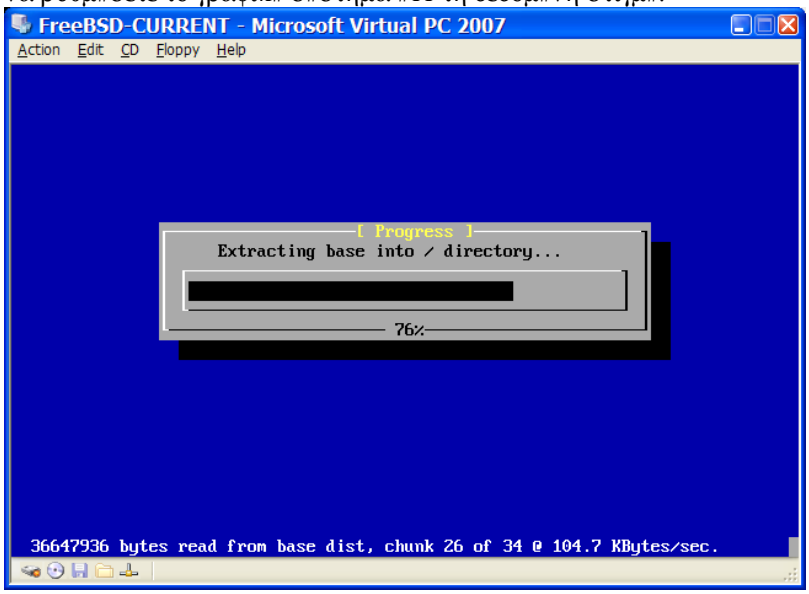

#ταν τελει#σετε την εγκατ#σταση, μη ξεχ#σετε να βγ#λετε το ##### απ# τον οδηγ# (# να καταργ#σετε την αντ#στοιχη συσχ#τιση με το αρχε#ο ###). Μπορε#τε #πειτα να επανεκκιν#σετε στη ν#α σας εγκατ#σταση του #######.

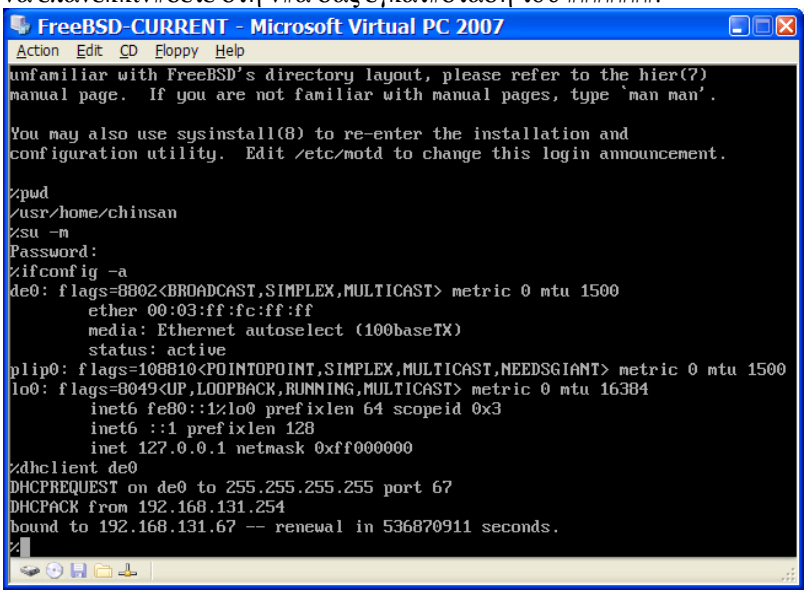

23.2.2.2. P#θμιση του ####### στο ####### ## σε #########® #######®

Μετ# την επιτυχ# εγκατ#σταση του ####### στα #########® #######® μ#σω του ####### ##, θα πρ#πει να εκτελ#σετε μια σειρ# απ# ρυθμ#σεις για να βελτιστοποι–#σετε την λειτουργ#α του συστ#ματος σε περιβ#λλον εικονικ#ς μηχαν#ς.

1. Θ#στε Τιμ#ς στις Μεταβλητ#ς του Φορτωτ# Εκκ#νησης

   Η πιο σημαντικ# ρ#θμιση ε#ναι να μει#σετε την τιμ# της μεταβλητ#ς kern.hz για να μει#σετε τη χρ#ση της ### στο ####### #ταν το χρησιμοποιε#τε στο ει–κονικ# περιβ#λλον του ####### ##. Αυτ# μπορε# να επιτευχθε# προσθ#τοντας την παρακ#τω γραμμ# στο αρχε#ο /boot/loader.conf:

   ```
   kern.hz=100
   ```

   Χωρ#ς αυτ# τη ρ#θμιση, μια εικονικ# μηχαν# ####### στο ####### ##, #ταν εκτελε#ται χωρ#ς φορτ#ο, θα χρησιμοποιε# περ#που το 40% του επεξεργαστ# σε #να μηχ#νημα με μ#α ###. Μετ# απ# την αλλαγ# αυτ#, η χρ#ση θα ε#ναι κοντ# στο 3%.

2. Δημιουργ#στε #να Ν#ο Αρχε#ο Ρυθμ#σεων Πυρ#να

   Μπορε#τε να αφαιρ#σετε #λα τα προγρ#μματα οδ#γησης για συσκευ#ς ####, ######## και ###. Το ####### ## παρ#χει μια εικονικ# κ#ρτα δικτ#ου η οποι#α

υποστηρ#ζεται απ# το πρ#γραμμα οδ#γησης ##(4), #ρα μπορε#τε να αφαιρ#–σετε #λες τις #λλες κ#ρτες δικτ#ου απ# τον πυρ#να, εκτ#ς απ# το ##(4) και το ######(4).

3. Ρ#θμιση Δικτ#ου

   Η πιο απλ# ρ#θμιση δικτ#ου περιλαμβ#νει τη χρ#ση του πρωτοκ#λλου #### για να συνδ#σετε το εικονικ# μηχ#νημα σας στο #διο τοπικ# δ#–κτυο με το μηχ#νημα ξενιστ#. Αυτ# επιτυγχ#νεται προσθ#τοντας τη γραμμ# ifconfig_de0="DHCP" στο /etc/rc.conf. Μπορε#τε να βρε#τε πιο προχωρημ#νες ρυθμ#–σεις δικτ#ου στο Κεφ#λαιο 32, Προχωρημ#να Θ#ματα Δικτ#ωσης.

23.2.3. Το ###### σε

Το ###### ###### για ###® ε#ναι #να εμπορικ# πρ#γραμμα. Υπ#ρχει διαθ#σιμο για υπολογιστ#ς #####® ###® αρχιτεκτονικ#ς #####® που τρ#χουν ### ##® 10.4.9 # κ#ποια πιο πρ#σφατη #κδοση. Το ####### υποστηρ#ζεται πλ#ρως ως φιλοξενο#–μενο (#####) λειτουργικ#. Μ#λις ολοκληρωθε# η εγκατ#σταση του ###### ###### στο ### ##® #, πρ#πει να ρυθμ#σετε μια εικονικ# μηχαν# και να εγκαταστ#σετε το φιλοξενο#μενο λειτουργικ# σ#στημα.

23.2.3.1. Εγκατ#σταση του ####### στο ######/### ##®

Αρχικ# ξεκιν#στε το ###### ######, και θα φορτ#σει η Συλλογ# Εικονικ#ν Μηχα–ν#ν. Επιλ#ξτε ##### για να δημιουργ#σετε μια ν#α εικονικ# μηχαν#:

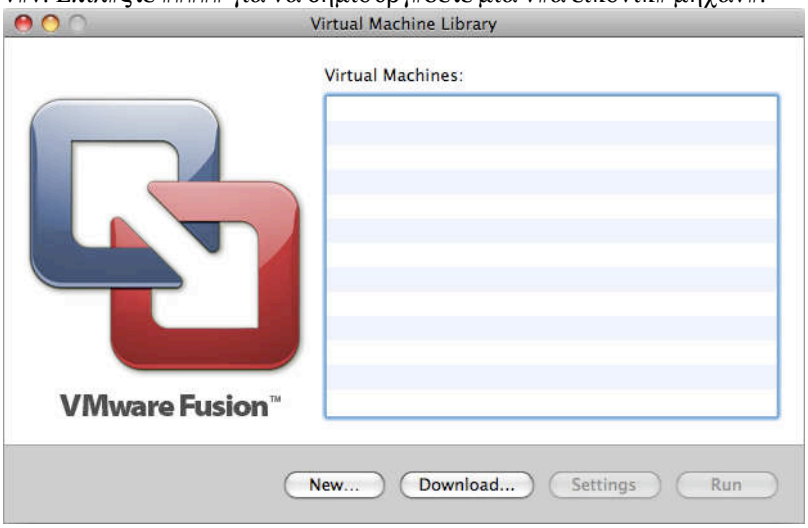

Θα δε#τε να φορτ#νει το ### ####### ####### #########, το βοηθητικ# πρ#γραμμα δημιουργ#ας μιας ν#ας εικονικ#ς μηχαν#ς. Επιλ#ξτε ######## για να συνεχ#σετε:

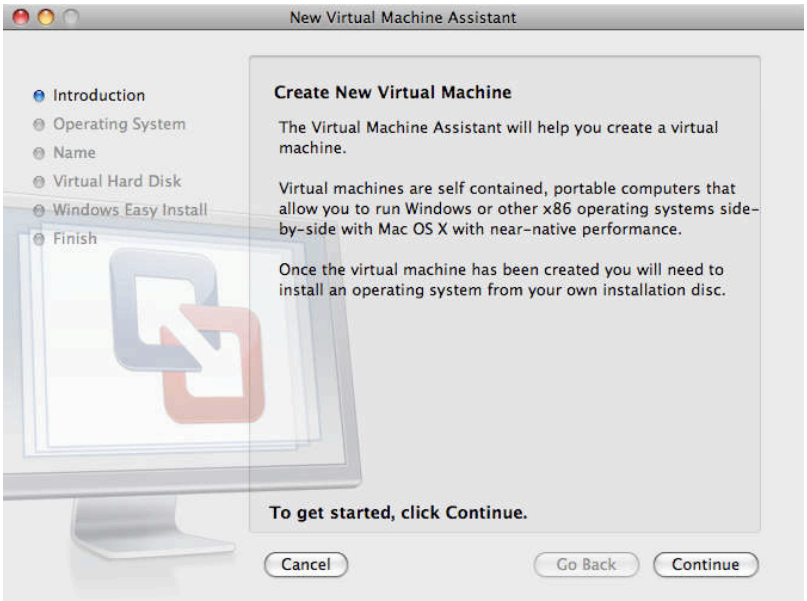

Στην επιλογ# λειτουργικο# συστ#ματος διαλ#ξτε ##### και ως #κδοση λειτουργι–κο# συστ#ματος διαλ#ξτε ####### # ####### 64#### (αν#λογα με το αν θ#λετε υπο–στ#ριξη για 64#### εφαρμογ#ς # #χι):

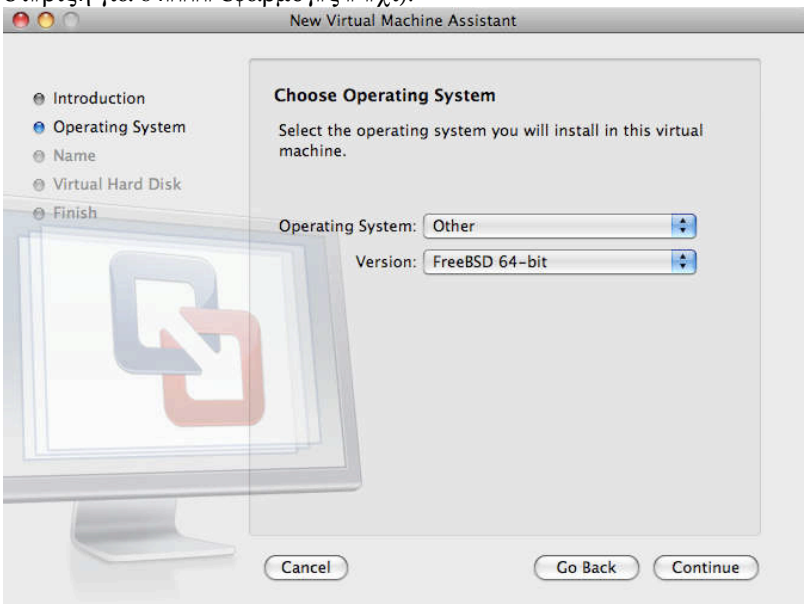

Δ#στε #να #νομα για το ## ##### και ρυθμ#στε τον κατ#λογο στον οπο#ο θ#λετε να αποθηκευθε#:

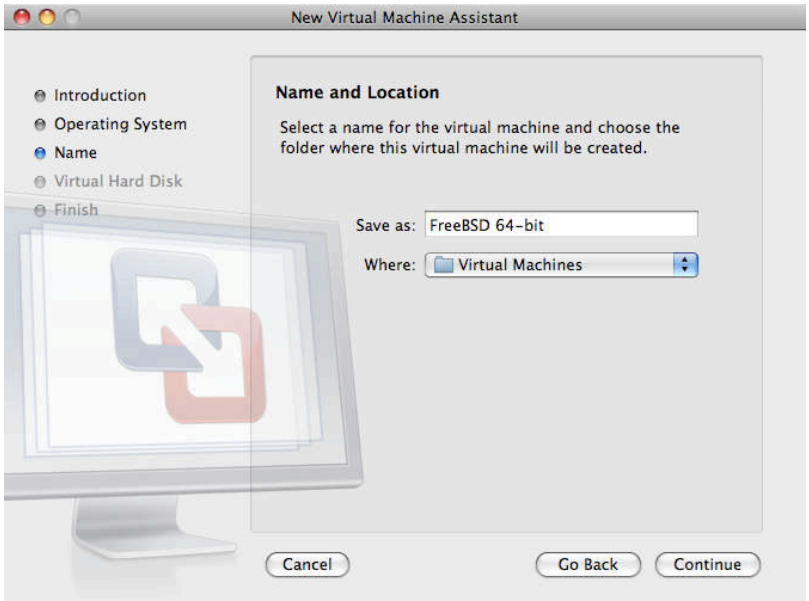

Ρυθμ#στε το μ#γεθος του Εικονικο# Δ#σκου για την εικονικ# μηχαν#:

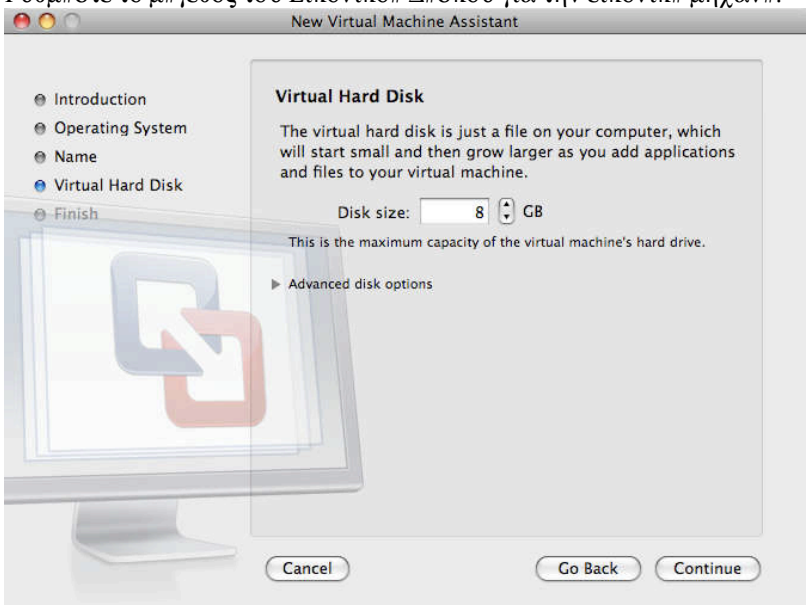

Επιλ#ξτε μια μ#θοδο εγκατ#στασης για την εικονικ# μηχαν#: ε#τε απ# #να ### ##### ε#τε απ# το ######:

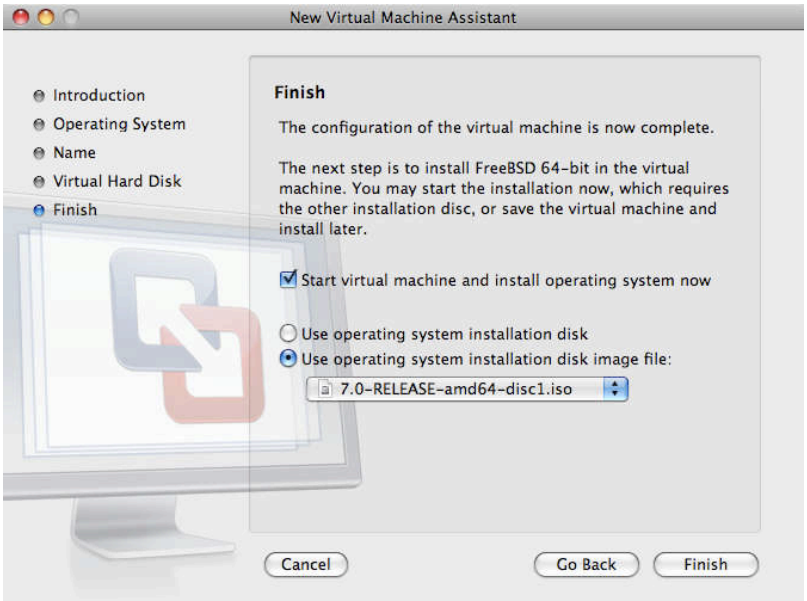

Μ#λις επιλ#ξετε ######, η εικονικ# μηχαν# θα ξεκιν#σει τη διαδικασ#α εκκ#νησης (####):

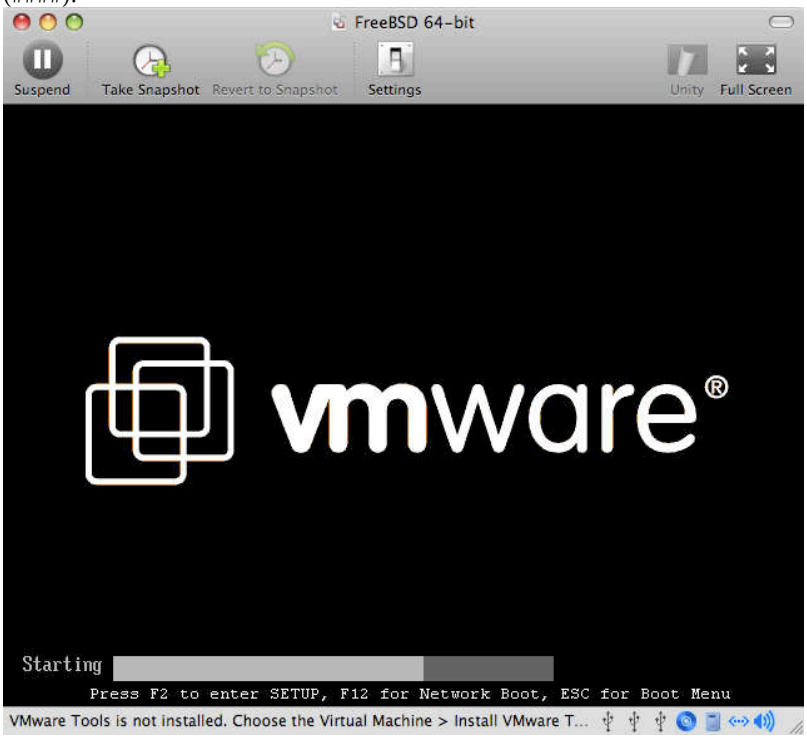

Εγκαταστ#στε το ####### #πως θα κ#νατε και σε οποιοδ#ποτε #λλο υπολογιστ#, # ακολουθ#ντας τις οδηγ#ες απ# το Κεφ#λαιο 2, Εγκατ#σταση του *FreeBSD 8.x* και Προκαν#στερον Εκδ#σεων:

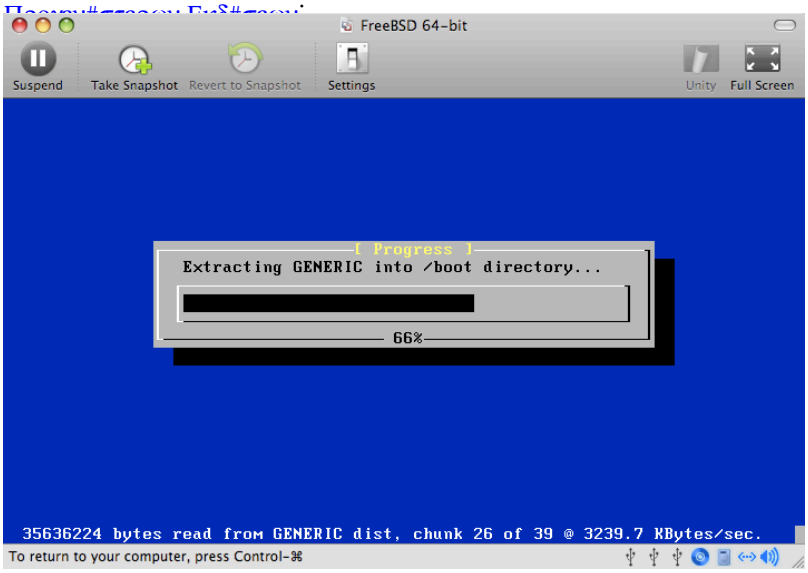

Μ#λις ολοκληρωθε# η εγκατ#σταση, μπορε#τε να αλλ#ξετε τις ρυθμ#σεις της ει–κονικ#ς μηχαν#ς, #πως π.χ. το μ#γεθος μν#μης που θα χρησιμοποιε#:

> **Σημε#ωση**
>
> Οι ρυθμ#σεις υλικο# μιας εικονικ#ς μηχαν#ς δε μπορο#ν να αλλ#ξουν #σο τρ#χει αυτ# η εικονικ# μηχαν#.

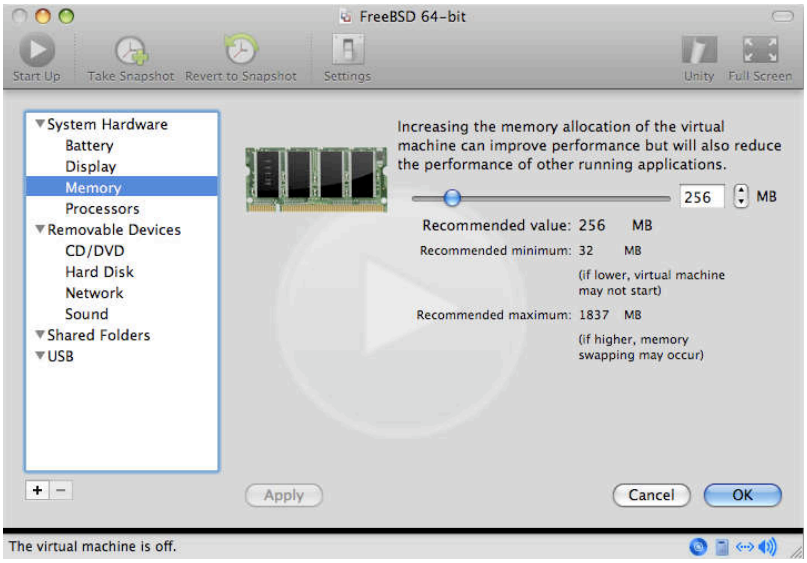

Μπορε#τε, ακ#μη, να ρυθμ#σετε τον αριθμ# των επεξεργαστ#ν τους οπο#ους επι–τρ#πεται να χρησιμοποι#σει αυτ# η εικονικ# μηχαν#:

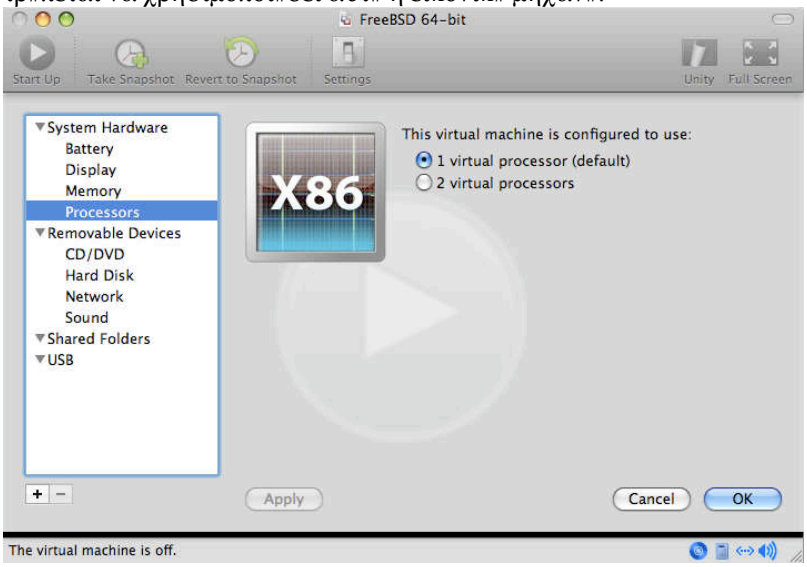

#σως #χει ν#ημα, επ#σης, να αλλ#ξετε το αρχε#ο # τη συσκευ# που φα#νεται ως ###### μ#σα στην εικονικ# μηχαν#. Συν#θως μπορε#τε να αποσυνδ#σετε το ### ### # το ### ##### απ# την εικονικ# μηχαν#, αφο# δε χρει#ζεται πλ#ον #ταν #χει ολοκληρωθε# η εγκατ#σταση του #######:

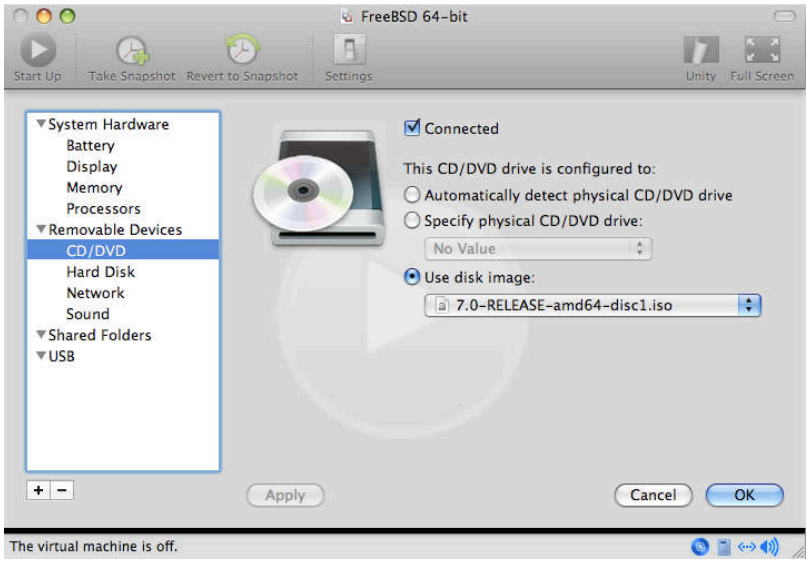

Μια απ# τις τελευτα#ες ρυθμ#σεις ε#ναι η σ#νδεση της εικονικ#ς μηχαν#ς με το δ#κτυο. Για να μπορε#τε να συνδεθε#τε στην EM απ# #λλα μηχαν#ματα (εκτ#ς του ξενιστ#), ενεργοποι#στε την επιλογ# ####### ######## ## ### ######## ####### (#######). Αλλι#ς, για να μπορε# η EM να συνδεθε# στο δ#κτυο μ#σω του ξενιστ#, αλλ# να μη μπορο#ν #λλα μηχαν#ματα να συνδεθο#ν σε αυτ#, ενεργοποι#στε την επιλογ# ##### ### ###### ######## ########## (###).

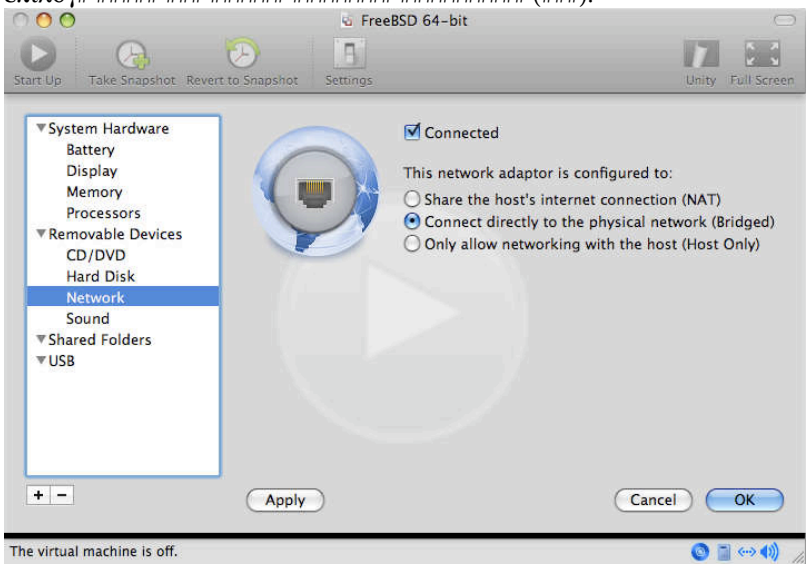

Μ#λις τελει#σετε με αυτ#ς τις ρυθμ#σεις, μπορε#τε να εκκιν#σετε τη ν#α εικονικ# μηχαν# με το φρεσκο#εγκατεστημ#νο ####### σας.

23.2.3.2. Ρυθμ#σεις του ####### μ#σα στο ### ##® #/######

Αφο# τελει#σετε με την εγκατ#σταση του ####### σε μια εικονικ# μηχαν# ###### μ#σα σε ### ##® #, πρ#πει να κ#νετε κ#ποιες ρυθμ#σεις για να βελτιωθε# η απ#δοση του ####### ως φιλοξενο#μενου συστ#ματος.

1. Ρυθμ#σεις Μεταβλητ#ν του #### ######

   Η πιο σημαντικ# ρ#θμιση ε#ναι να μει#σετε την τιμ# της μεταβλητ#ς kern.hz, για να μειωθε# κ#πως η χρ#ση του επεξεργαστ# απ# το ####### καθ#ς τρ#χει μ#σα στο ######. Προσθ#στε, λοιπ#ν, την παρακ#τω γραμμ# στο αρχε#ο /boot/loader.conf:

   ```
   kern.hz=100
   ```

   Χωρ#ς αυτ# τη ρ#θμιση #να φιλοξενο#μενο ####### που τρ#χει μ#σα σε ###### μπορε# να χρησιμοποιε# μ#χρι και 15% του επεξεργαστ# εν#ς ####®. Μετ# απ# αυτ# τη ρ#θμιση η χρ#ση του επεξεργαστ# μπορε# να ε#ναι μικρ#–τερη απ# 5%.

2. Δημιουργ#στε #να Ν#ο Αρχε#ο Ρυθμ#σεων Πυρ#να

   Μπορε#τε να αφαιρ#σετε #λες τις συσκευ#ς ######## και ###. Το ###### πα–ρ#χει μια εικονικ# κ#ρτα δικτ#ου, η οπο#α ε#ναι συμβατ# με τον οδηγ# ##(4), οπ#τε μπορε#τε να αφαιρ#σετε #λες τις υπ#λοιπες κ#ρτες δικτ#ου απ# τον πυ–ρ#να σας.

3. Ρυθμ#στε το Δ#κτυο

   Ο πιο ε#κολος τρ#πος να ρυθμ#σετε το δ#κτυο της εικονικ#ς μηχαν#ς ε#–ναι να συνδεθε#τε μ#σω #### με το τοπικ# δ#κτυο, χρησιμοποι#ντας τη διε#θυνση ### του ξενιστ#. Αυτ# μπορε# να γ#νει προσθ#τοντας τη γραμμ# ifconfig_em0="DHCP" στο αρχε#ο /etc/rc.conf. Για περισσ#τερες πληροφορ#ες και πιο προχωρημ#νες ρυθμ#σεις δικτ#ου, δε#τε το Κεφ#λαιο 32, Προχωρημ#να Θ#–ματα Δικτ#ωσης.

23.2.4. ##########™ ##### ######### σε #######

Τα πρ#σθετα προγρ#μματα για το φιλοξενο#μενο λειτουργικ# (##### #########) του ##########™ παρ#χουν υποστ#ριξη για τα παρακ#τω:

- Κοιν# χρ#ση προχε#ρου (#########)
- #ξυπνη χρ#ση δε#κτη ποντικιο#
- Συγχρονισμ#ς #ρας με τον ξενιστ# (####)
- Αναπροσαρμογ# μεγ#θους παραθ#ρου

- Κατ#σταση απρ#σκοπτης λειτουργ#ας (######## ####)

Σημε#ωση

Οι παρακ#τω εντολ#ς εκτελο#νται στο φιλοξενο#μενο ####### λειτουργικ#.

Αρχικ#, εγκαταστ#στε το πακ#το #########/######################## στο φιλο–ξενο#μενο ####### λειτουργικ#.

```
# cd -/usr/ports/emulators/virtualbox-ose-additions && make install clean
```

Προσθ#στε τις παρακ#τω γραμμ#ς στο /etc/rc.conf:

```
vboxguest_enable="YES"
vboxservice_enable="YES"
```

Αν πρ#κειται να χρησιμοποι#σετε το ####(8) # το #######(8), θα πρ#πει να απε–νεργοποι#σετε το συγχρονισμ# #ρας με τον ξενιστ#:

```
vboxservice_flags="--disable-timesync"
```

Το πρ#γραμμα οδ#γησης vboxvideo_drv φυσιολογικ# θα αναγνωριστε# αυτ#ματα #ταν εκτελ#σετε το Xorg -configure. Αν αυτ# δεν συμβε#, τροποποι#στε το xorg.conf για την κ#ρτα γραφικ#ν του ##########™:

```
Section -"Device"
 ### Available Driver options are:-
 ### Values: <i>: integer, <f>: float, <bool>: -"True"/"False",
 ### <string>: -"String", <freq>: -"<f> Hz/kHz/MHz"
 ### [arg]: arg optional
 Identifier -"Card0"
 Driver -"vboxvideo"
 VendorName -"InnoTek Systemberatung GmbH"
 BoardName -"VirtualBox Graphics Adapter"
 BusID -"PCI:0:2:0"
EndSection
```

Για να χρησιμοποι#σετε το vboxmouse_drv, χρησιμοποι#στε την παρακ#τω εν#τητα για το ποντ#κι στο xorg.conf:

```
Section -"InputDevice"
 Identifier -"Mouse0"
 Driver -"vboxmouse"
EndSection
```

Οι χρ#στες του ### θα πρ#πει να δημιουργ#σουν το αρχε#ο /usr/local/etc/hal/fdi/policy/90-vboxguest.fdi # να το αντιγρ#ψουν απ# το /usr/local/share/hal/fdi/policy/10osvendor/90-vboxguest.fdi:

```
<?xml version="1.0" encoding="utf-8"?>
<!--
# Sun VirtualBox
# Hal driver description for the vboxmouse driver
# $Id: chapter.xml,v 1.16 2011-12-09 19:53:53 manolis Exp $

 Copyright (C) 2008-2009 Sun Microsystems, Inc.

 This file is part of VirtualBox Open Source Edition (OSE, as
 available from http://www.virtualbox.org. This file is free software;
 you can redistribute it and/or modify it under the terms of the GNU
 General Public License (GPL) as published by the Free Software
 Foundation, in version 2 as it comes in the -"COPYING" file of the
 VirtualBox OSE distribution. VirtualBox OSE is distributed in the
 hope that it will be useful, but WITHOUT ANY WARRANTY of any kind.

 Please contact Sun Microsystems, Inc., 4150 Network Circle, Santa
 Clara, CA 95054 USA or visit http://www.sun.com if you need
 additional information or have any questions.
-->
<deviceinfo version="0.2">
  <device>
    <match key="info.subsystem" string="pci">
      <match key="info.product" string="VirtualBox guest Service">
        <append key="info.capabilities" type="strlist">input</append>
 <append key="info.capabilities" type="strlist">input.mouse</append>
        <merge key="input.x11_driver" type="string">vboxmouse</merge>
 <merge key="input.device" type="string">/dev/vboxguest</merge>
      </match>
    </match>
  </device>
</deviceinfo>
```

23.3. Το ####### ως Ξενιστ#ς (####)

Για αρκετ# χρ#νια, καν#να απ# τα πακ#τα εικονικοπο#ησης δεν υποστ#ριζε επ#–σημα το ####### ως ξενιστ#. Κ#ποιοι χρ#στες χρησιμοποιο#σαν παλι#ς και κα–τ# β#ση εγκαταλελειμμ#νες εκδ#σεις του ###### (#πως το #########/######3), οι οπο#ες χρησιμοποιο#σαν την συμβατ#τητα εκτ#λεσης προγραμμ#των #####®. Λ#–γο μετ# την επ#σημη κυκλοφορ#α του ####### 7.2, #γινε διαθ#σιμη στη Συλλογ# των ##### η εφαρμογ# ##########™ της ###™. Η εφαρμογ# αυτ# εκτελε#ται ως εγ–γεν#ς πρ#γραμμα του #######.

Το ##########™ ε#ναι #να πλ#ρες πακ#το εικονικοπο#ησης το οπο#ο βρ#σκεται σε διαρκ# αν#πτυξη. Ε#ναι διαθ#σιμο για τα περισσ#τερα λειτουργικ# συστ#ματα, συμπεριλαμβανομ#νων των #######®, ### ##®, #####® και #######. #χει τη δυνα–τ#τητα να εκτελε# το #διο καλ# τ#σο λειτουργικ# τ#που #######® #σο και ####®. Διαν#μεται ως λογισμικ# ανοικτο# κ#δικα αλλ# περι#χει κ#ποια εξαρτ#ματα κλει–στο# κ#δικα που διατ#θενται ως χωριστ# πακ#το επ#κτασης. Μπορε#τε να βρε#τε

περισσ#τερες πληροφορ#ες στη σελ#δα ########## στο #### του #########™, http://www.virtualbox.org/wiki/Downloads. Τη δεδομ#νη στιγμ# οι επεκτ#σεις αυτ#ς δεν διατ#–θενται για το #######.

23.3.1. Εγκατ#σταση του #########™

Το #########™ ε#ναι διαθ#σιμο ως ####### #### στο ########/##############. Καθ#ς το #########™ βρ#σκεται υπ# συνεχ# και πολ# ενεργ# αν#πτυξη, βεβαιω–θε#τε #τι #χετε ανανε#σει το δ#ντρο των ##### πριν ξεκιν#σετε την εγκατ#σταση του. Χρησιμοποι#στε τις παρακ#τω εντολ#ς για να το εγκαταστ#σετε:

```
# cd -/usr/ports/emulators/virtualbox-ose
# make install clean
```

Μια χρ#σιμη επιλογ# που εμφαν#ζεται στο δι#λογο ρυθμ#σεων, αφορ# την εγκατ#–σταση των προγραμμ#των GuestAdditions. Τα προγρ#μματα αυτ# παρ#χουν μια σει–ρ# απ# χρ#σιμες λειτουργ#ες στα φιλοξενο#μενα λειτουργικ#, #πως η δι#φανη λει–τουργ#α του δε#κτη ποντικιο# (επιτρ#πει στο ποντ#κι να κινε#ται ελε#θερα μεταξ# του ξενιστ# και του φιλοξενο#μενου λειτουργικο#, χωρ#ς να απαιτε#ται η χρ#ση κ#ποιου ειδικο# πλ#κτρου για εναλλαγ#) καθ#ς και ταχ#τερη γραφικ# απεικ#νιση, ειδικ# σε λειτουργικ# #######®. Μπορε#τε να βρε#τε τα ##### ######### στο μενο# #######, #ταν ολοκληρ#σετε την εγκατ#σταση του φιλοξενο#μενου λειτουργικο#.

Πριν χρησιμοποι#σετε το #########™ για πρ#τη φορ#, θα πρ#πει να αλλ#ξετε κ#ποιες ρυθμ#σεις. Το #### εγκαθιστ# #να #ρθρωμα πυρ#να στον κατ#λογο /boot/modules το οπο#ο θα πρ#πει να φορτ#σετε στον πυρ#να που εκτελε#ται:

```
# kldload vboxdrv
```

Για να φορτ#νεται το #ρθρωμα αυτ#ματα σε κ#θε επανεκκ#νηση του συστ#ματος, προσθ#στε την παρακ#τω γραμμ# στο αρχε#ο /boot/loader.conf:

```
vboxdrv_load="YES"
```

Για να χρησιμοποι#σετε τα αρθρ#ματα πυρ#να που επιτρ#πουν τη λειτουργ#α του δικτ#ου σε κατ#σταση γ#φυρας (#######) # #########, προσθ#στε την παρακ#τω γραμμ# στο /etc/rc.conf και επανεκκιν#στε τον υπολογιστ# σας:

```
vboxnet_enable="YES"
```

Κατ# τη δι#ρκεια της εγκατ#στασης του #########™, δημιουργε#ται αυτ#μα–τα η ομ#δα χρηστ#ν vboxusers. #λοι οι χρ#στες που χρει#ζονται πρ#σβαση στο #########™, θα πρ#πει να αν#κουν σε αυτ# την ομ#δα. Μπορε#τε να χρησιμο–ποι#σετε την εντολ# pw για να προσθ#σετε ν#α μ#λη στην ομ#δα:

```
# pw groupmod vboxusers --m yourusername
```

Τα προεπιλεγμ#να δικαι#ματα για τη συσκευ# /dev/vboxnetctl ε#ναι αρκετ# περιορι–στικ# και πρ#πει να αλλ#ξουν για να λειτουργ#σει το δ#κτυο σε κατ#σταση γ#φυ–ρας.

Για να δοκιμ#σετε τις ν#ες ρυθμ#σεις προσωριν#:

```
# chown root:vboxusers -/dev/vboxnetctl
# chmod 0660 -/dev/vboxnetctl
```

Για να αλλ#ξετε τα δικαι#ματα μ#νιμα, προσθ#στε τις παρακ#τω γραμμ#ς στο /etc/devfs.conf:

```
own     vboxnetctl root:vboxusers
perm    vboxnetctl 0660
```

Για να εκτελ#σετε το ##########™, μπορε#τε απλ#ς να επιλ#ξετε την καταχ#ριση ### ########## απ# το μενο# του γραφικο# σας περιβ#λλοντος, # να πληκτρολο–γ#σετε το παρακ#τω σε #να τερματικ#:

```
% VirtualBox
```

Για περισσ#τερες πληροφορ#ες σχετικ# με τη ρ#θμιση και χρ#ση του ##########™, παρακαλο#με επισκεφθε#τε την επ#σημη δικτυακ# τοποθεσ#α στο http://www.virtualbox.org. Καθ#ς το ####### #### ε#ναι πολ# πρ#σφατο, η εξ#λιξη του ε#–ναι συνεχ#ς. Για τις τελευτα#ες πληροφορ#ες καθ#ς και για οδηγ#ες αντιμετ#πισης τυχ#ν προβλημ#των, παρακαλο#με δε#τε τη σχετικ# σελ#δα στο #### του #######, στην τοποθεσ#α http://wiki.FreeBSD.org/VirtualBox.

23.3.2. Υποστ#ριξη ### στο ##########™

Σημε#ωση

Για τα β#ματα αυτ# απαιτε#ται το ##########™ 4.0.0 # μετα–γεν#στερο.

Για να μπορε#τε να διαβ#σετε και να γρ#ψετε σε συσκευ#ς ###, θα πρ#πει ο λογα–ριασμ#ς σας να αν#κει στην ομ#δα #########:

```
# pw groupmod operator --m jerry
```

Προσθ#στε #πειτα τις παρακ#τω γραμμ#ς στο αρχε#ο /etc/devfs.rules (δημιουργ#στε το αν δεν υπ#ρχει #δη):

```
[system=10]
add path -'usb/*' mode 0660 group operator
```

Για να φορτ#σετε τους ν#ους καν#νες, προσθ#στε την παρακ#τω γραμμ# στο /etc/rc.conf:

```
devfs_system_ruleset="system"
```

#πειτα επανεκκιν#στε το #####:

```
# /etc/rc.d/devfs restart
```

Μπορε#τε τ#ρα να ενεργοποι#σετε το ### στο φιλοξενο#μενο λειτουργικ#. Θα πρ#–πει να μπορε#τε να δε#τε τις συσκευ#ς ### στις προτιμ#σεις του ##########™.

23.3.3. Πρ#σβαση στο ###/## του Ξενιστ#

θα πρ#πει να φορτ#σετε το #ρθρωμα πυρ#να atapicam προσθ#τοντας την παρακ#τω γραμμ# στο /boot/loader.conf:

```
atapicam_load="YES"
```

Θα πρ#πει να εκτελε#ται το ### για να λειτουργ#σει σωστ# το ###/## στο ##########™. Ενεργοποι#στε το στο /etc/rc.conf και ξεκιν#στε το (αν δεν εκτελε#ται #δη):

```
hald_enable="YES"
```

```
# /usr/local/etc/rc.d/hald start
```

Για να μπορο#ν οι χρ#στες να #χουν πρ#σβαση στις λειτουργ#ες ##/### του ##########™, χρει#ζονται πρ#σβαση στις συσκευ#ς /dev/xpt0, /dev/cdN και /dev/passN. Προσθ#στε τις παρακ#τω γραμμ#ς στο /etc/devfs.conf:

```
perm cd0 0600
perm xpt0 0660
perm pass0 0660
```

Κεφ#λαιο 24. Τοπικ#ς Ρυθμ#σεις # Χρ#ση και ρ#θμιση #18#/#10#

Συνεισφορ# του *Andrey Chernov.*
Γρ#φηκε ξαν# απ# τον *Michael C. Wu.*

24.1. Σ#νοψη

Το ####### ε#ναι #να ιδια#τερα αποκεντρωμ#νο #ργο με χρ#στες και εθελοντ#ς σε ολ#κληρο τον κ#σμο. Στο κεφ#λαιο αυτ# συζητο#νται οι δυνατ#τητες τοπικ#ν και διεθν#ν ρυθμ#σεων του #######, οι οπο#ες επιτρ#πουν σε χρ#στες γλωσσ#ν εκτ#ς της Αγγλικ#ς να εκτελ#σουν πραγματικ# εργασ#α. Υπ#ρχουν πολλο# παρ#γοντες στην υλοπο#ηση του πλαισ#ου #18#, τ#σο σε επ#πεδο συστ#ματος, #σο και εφαρμογ#ν, και για το λ#γο αυτ#, #που χρει#ζεται, παραπ#μπουμε τον αναγν#στη σε πιο συγκεκριμ#νες πηγ#ς τεκμηρ#ωσης.

Αφο# διαβ#σετε αυτ# το κεφ#λαιο, θα ξ#ρετε:

- Πως κωδικοποιο#νται οι γλ#σσες και οι τοπικ#ς ρυθμ#σεις στα σ#γχρονα λειτουργικ# συστ#ματα.
- Πως να β#λετε τοπικ#ς ρυθμ#σεις στο κ#λυφος σας (##### #####).
- Πως να ρυθμ#σετε την κονσ#λα για γλ#σσες εκτ#ς της Αγγλικ#ς.
- Πως να χρησιμοποι#σετε αποτελεσματικ# το σ#στημα # ####### με διαφορετικ#ς γλ#σσες.
- Που να βρε#τε περισσ#τερες πληροφορ#ες για τη συγγραφ# εφαρμογ#ν συμβατ#ν με το πρ#τυπο #18#.

Πριν διαβ#σετε αυτ# το κεφ#λαιο, θα πρ#πει:

- Να γνωρ#ζετε πως να εγκαταστ#σετε πρ#σθετο λογισμικ# τρ#του κατασκευαστ# (Κεφ#λαιο 5, Εγκατ#σταση Εφαρμογ#ν: Πακ#τα και *Ports*).

24.2. Βασικ#ς Γν#σεις

24.2.1. Τι Ε#ναι το #18#/#10#;

Οι ομ#δες αν#πτυξης λογισμικο# δημιο#ργησαν τον #ρο #18#, ως συντ#μευση της λ#ξης ########################## (διεθνοπο#ηση), μετρ#ντας απλ#ς τα γρ#μματα της λ#ξης αν#μεσα στο πρ#το και το τελευτα#ο. Ο #ρος #10# #χει προκ#ψει με τον #διο τρ#πο, αυτ# τη φορ# απ# τη λ#ξη ############### (τοπικοπο#ηση, # απλ#ς τοπι–κ#ς ρυθμ#σεις). Συνδυ#ζοντας μεταξ# τους τις μεθ#δους, τα πρωτ#κολλα, και τις εφαρμογ#ς που συμβαδ#ζουν με τα #18#/#10#, οι χρ#στες μπορο#ν να χρησιμοποι–#σουν τις γλ#σσες της επιλογ#ς τους.

Οι εφαρμογ#ς #18# προγραμματ#ζονται με τη βο#θεια εργαλε#ων (####) και βι–βλιοθηκ#ν. Επιτρ#πεται #τσι στους προγραμματιστ#ς να γρ#ψουν #να απλ# αρ–χε#ο και να μεταφρ#σουν τα μενο# και τα κε#μενα που απεικον#ζει η εφαρμογ#, σε κ#θε γλ#σσα που απαιτε#ται. Συνιστο#με #νθερμα στους προγραμματιστ#ς να ακολουθο#ν την παραπ#νω σ#μβαση.

24.2.2. Γιατ# Πρ#πει να Χρησιμοποι#σω τα #18#/#10#;

Τα #18#/#10# χρησιμοποιο#νται κ#θε φορ# που επιθυμε#τε να δε#τε, να εισ#γετε, # να επεξεργαστε#τε δεδομ#να σε γλ#σσες εκτ#ς της Αγγλικ#ς.

24.2.3. Ποιες Γλ#σσες Υποστηρ#ζονται στο #18#;

Το #18# και το #10# δεν ε#ναι ειδικ# φτιαγμ#να για το #######. Την δεδομ#νη στιγμ#, υποστηρ#ζονται οι περισσ#τερες γνωστ#ς γλ#σσες, συμπεριλαμβανομ#–νων των: Κινεζικ#ν, Γερμανικ#ν, Γιαπων#ζικων, Κορεατικ#ν, Γαλλικ#ν, Ρωσικ#ν, Βιετναμ#ζικων, κ.α.

24.3. Χρ#ση των Τοπικ#ν Ρυθμ#σεων

Το #18# ε#ναι στην πραγματικ#τητα μια σ#μβαση, και δεν #χει δημιουργηθε# απο–κλειστικ# για το #######. Επιθυμο#με τη βο#θεια σας #στε το ####### να ακολου–θε# αυτ# τη σ#μβαση.

Οι τοπικ#ς ρυθμ#σεις βασ#ζονται σε τρεις βασικο#ς #ρους: Κωδικ# Γλ#σσας, Κω–δικ# Χ#ρας και Κωδικοπο#ηση. Τα ον#ματα των τοπικ#ν ρυθμ#σεων προκ#πτουν απ# τους παραπ#νω #ρους, με τον τρ#πο που περιγρ#φεται παρακ#τω:

```
############_###########.###########
```

24.3.1. Κωδικο# Γλωσσ#ν και Χωρ#ν

Για να χρησιμοποιηθο#ν οι τοπικ#ς ρυθμ#σεις για μια συγκεκριμ#νη γλ#σσα σε #να σ#στημα ####### (# σε #λλο σ#στημα τ#που ####® που υποστηρ#ζει το πρ#–τυπο #18#), ο χρ#στης θα πρ#πει να βρει τους κωδικο#ς της συγκεκριμ#νης χ#ρας

και γλ#σσας (οι κωδικο# χωρ#ν καθοδηγο#ν τις εφαρμογ#ς σχετικ# με τη δι#λεκτο της γλ#σσας που πρ#πει να χρησιμοποιηθε#). Προγρ#μματα #πως φυλλομετρητ#ς, εξυπηρετητ#ς ιστοσελ#δων, εξυπηρετητ#ς ####/### κλπ. πα#ρνουν επ#σης κ#ποιες αποφ#σεις που εξαρτ#νται απ# τους κωδικο#ς αυτο#ς. Παρακ#τω φα#νονται με–ρικ# παραδε#γματα γλωσσ#ν/χωρ#ν:

Κωδικ#ς Γλ#σσας/Χ#ρας	Περιγραφ#
##_##	Αγγλικ# # Ηνωμ#νες Πολιτε#ες
##_##	Ρ#σικα # Ρωσ#α
##_##	Παραδοσιακ# Κιν#ζικα # Τα#β#ν

24.3.2. Κωδικοποι#σεις

Κ#ποιες γλ#σσες χρησιμοποιο#ν κωδικοποι#σεις που δεν ε#ναι #####, αλλ# περι#–χουν χαρακτ#ρες 8####, ####, # ######### (δε#τε τη σελ#δα ###### #########(3) για περισσ#τερες πληροφορ#ες). Οι πιο καινο#ριες εφαρμογ#ς συν#θως αναγνωρ#–ζουν τους χαρακτ#ρες 8####. Αν#λογα με την υλοπο#ηση, οι χρ#στες μπορε# να χρει#ζεται να μεταγλωττ#σουν μια εφαρμογ# με υποστ#ριξη χαρακτ#ρων #### # #########, # να προσαρμ#σουν τις ρυθμ#σεις του προγρ#μματος. Για να #χετε την ικαν#τητα να εισ#γετε και να επεξεργ#ζεστε χαρακτ#ρες #########, η Συλλογ# των ##### του ####### διαθ#τει προγρ#μματα για κ#θε γλ#σσα. Δε#τε την τεκμηρ#ωση για το #18# στο αντ#στοιχο #### του #######.

Ειδικ#τερα, ο χρ#στης χρει#ζεται να διαβ#σει την τεκμηρ#ωση της εφαρμογ#ς, για να αποφασ#σει πως πρ#πει να τη ρυθμ#σει σωστ# # πως να περ#σει τις σωστ#ς τιμ#ς στο #########, το ######## # τον μεταγλωττιστ#.

Θα πρ#πει να #χετε κατ# νου κ#ποια πρ#γματα:

- Σετ χαρακτ#ρων που εξαρτ#νται απ# τη γλ#σσα (###### # ##### ######### ###, δε#τε την #########(3)), π.χ. ###8859#1, ###8859#15, ###8##, ##437.
- Κωδικοποι#σεις #### # #########, π.χ. ###, ###5.

Μπορε#τε να δε#τε την ενεργ# λ#στα των σετ χαρακτ#ρων στο Μητρ#ο ####.

Σημε#ωση

Το ####### χρησιμοποιε# για τις τοπικ#ς ρυθμ#σεις κωδικο–ποι#σεις συμβατ#ς με το #11.

24.3.3. Εφαρμογ#ς #18#

Στο σ#στημα πακ#των και ##### του #######, οι εφαρμογ#ς που σχετ#ζονται με το #18# #χουν στο #νομα τους τη λ#ξη I18N #στε να αναγνωρ#ζονται ε#κολα. Ωστ#σο, μπορε# να μην υποστηρ#ζουν π#ντοτε τη γλ#σσα που χρει#ζεστε.

24.3.4. Τοπικ#ς Ρυθμ#σεις

Ε#ναι συν#θως αρκετ# να γ#νει ###### η τιμ# με την ονομασ#α της επιθυμητ#ς τοπικ#ς ρ#θμισης, μ#σω της μεταβλητ#ς περιβ#λλοντος LANG στο κ#λυφος εισ#δου. Αυτ# μπορε# να γ#νει στο αρχε#ο ~/.login_conf του χρ#στη, # στο αρχε#ο εκκ#νησης του κελ#φους του χρ#στη (~/.profile, ~/.bashrc, ~/.cshrc). Δεν ε#ναι αν#γκη να θ#σετε και τις υπ#λοιπες μεταβλητ#ς των τοπικ#ν ρυθμ#σεων, #πως οι LC_CTYPE, LC_CTIME. Για περισσ#τερες πληροφορ#ες, διαβ#στε την τεκμηρ#ωση του ####### που σχετ#ζεται με την υποστ#ριξη της επιθυμητ#ς γλ#σσας.

Θα πρ#πει να θ#σετε τις δ#ο παρακ#τω μεταβλητ#ς περιβ#λλοντος, στα αρχε#α ρυθμ#σεων:

- Την LANG για λειτουργ#ες που αν#κουν στην οικογ#νεια #####® #########(3)
- Την MM_CHARSET για το σ#νολο χαρακτ#ρων #### των εφαρμογ#ν.

Το παραπ#νω περιλαμβ#νει την ρ#θμιση του κελ#φους χρ#στη, την ρ#θμιση για μια συγκεκριμ#νη εφαρμογ#, και τη ρ#θμιση για τα #11.

24.3.4.1. Μ#θοδοι Αλλαγ#ς Τοπικ#ν Ρυθμ#σεων

Υπ#ρχουν δ#ο μ#θοδοι για την αλλαγ# των τοπικ#ν ρυθμ#σεων, τις οπο#ες και περιγρ#φουμε παρακ#τω. Η πρ#τη (την οπο#α και συνιστο#με) υλοποιε#ται θ#τοντας τιμ#ς στις μεταβλητ#ς περιβ#λλοντος στο ##### #####, και η δε#τερη αλλ#ζοντας τις τιμ#ς των μεταβλητ#ν περιβ#λλοντος στο αρχε#ο εκκ#νησης του κελ#φους του χρ#στη.

24.3.4.1.1. Μ#θοδος Κλ#σεων Εισ#δου (##### #####)

Η μ#θοδος αυτ# επιτρ#πει να γ#νει η ρ#θμιση των μεταβλητ#ν περιβ#λλοντος μια φορ# για κ#θε κ#λυφος, αντ# να χρει#ζεται να τεθο#ν συγκεκριμ#νες τιμ#ς στο αρχε#ο εκκ#νησης του καθεν#ς χωριστ#. Οι Ρυθμ#σεις σε Επ#πεδο Χρ#στη μπορο#ν να γ#νουν απ# τον #διο το χρ#στη, εν# οι Ρυθμ#σεις σε Επ#πεδο Διαχειριστ# απαιτο#ν προν#μια υπερχρ#στη.

24.3.4.1.1.1. Ρυθμ#σεις σε Επ#πεδο Χρ#στη

Το παρακ#τω απλ# παρ#δειγμα, δε#χνει #να αρχε#ο .login_conf στον κατ#λογο κ#ποιου χρ#στη στο οπο#ο και οι δ#ο μεταβλητ#ς #χουν τεθε# για κωδικοπο#ηση ######1:

```
me:\
```

```
 :charset=ISO-8859-1:\
 :lang=de_DE.ISO8859-1:
```

Παρακ#τω βλ#πετε #να .login_conf στο οπο#ο οι μεταβλητ#ς #χουν τεθε# για Παρα–δοσιακ# Κιν#ζικα σε κωδικοπο#ηση ####5. Παρατηρ#στε #τι #χουμε θ#σει πολ# περισσ#τερες μεταβλητ#ς, καθ#ς κ#ποιες εφαρμογ#ς δεν σ#βονται σωστ# τις μετα–βλητ#ς για Κιν#ζικα, Γιαπων#ζικα και Κορε#τικα.

```
#Users who do not wish to use monetary units or time formats
#of Taiwan can manually change each variable
me:\
 :lang=zh_TW.Big5:\
 :setenv=LC_ALL=zh_TW.Big5:\
 :setenv=LC_COLLATE=zh_TW.Big5:\
 :setenv=LC_CTYPE=zh_TW.Big5:\
 :setenv=LC_MESSAGES=zh_TW.Big5:\
 :setenv=LC_MONETARY=zh_TW.Big5:\
 :setenv=LC_NUMERIC=zh_TW.Big5:\
 :setenv=LC_TIME=zh_TW.Big5:\
 :charset=big5:\
 :xmodifiers="@im=gcin": #Set gcin as the XIM Input Server
```

Για περισσ#τερες πληροφορ#ες, δε#τε τις Ρυθμ#σεις σε Επ#πεδο Διαχειριστ# και την #####.####(5).

24.3.4.1.1.2. Ρυθμ#σεις σε Επ#πεδο Διαχειριστ#

Βεβαιωθε#τε #τι #χει οριστε# η σωστ# γλ#σσα στην κλ#ση του χρ#στη, στο αρχε#ο /etc/login.conf. Στο αρχε#ο αυτ# θα πρ#πει να υπ#ρχουν οι παρακ#τω ρυθμ#σεις:

```
language_name|Account Type Description:\
 :charset=MIME_charset:\
 :lang=locale_name:\
 :tc=default:
```

Με β#ση το προηγο#μενο παρ#δειγμα μας που χρησιμοποι#σαμε ######1, το αρ–χε#ο θα μοι#ζει με το παρακ#τω:

```
german|German Users Accounts:\
 :charset=ISO-8859-1:\
 :lang=de_DE.ISO8859-1:\
 :tc=default:
```

Πριν κ#νετε αλλαγ#ς στις Κλ#σεις Εισ#δου (##### #######) των χρηστ#ν, εκτελ#–στε την παρακ#τω εντολ#:

```
# cap_mkdb -/etc/login.conf
```

#στε να ενεργοποιηθο#ν στο σ#στημα οι αλλαγ#ς που κ#νατε στο /etc/login.conf.

Αλλαγ# Κλ#σεων Εισ#δου μ#σω της ####(8)

Χρησιμοποι#στε την vipw για να προσθ#σετε ν#ους χρ#στες, και κ#ντε την κατα–χ#ριση να μοι#ζει με την παρακ#τω:

```
user:password:1111:11:language:0:0:User Name:/home/user:/bin/sh
```

Αλλαγ# Κλ#σεων Εισ#δου μ#σω της #######(8)

Χρησιμοποι#στε την adduser για να προσθ#σετε ν#ους χρ#στες, και #πειτα ακολου–θ#στε τις παρακ#τω οδηγ#ες:

- Θ#στε το defaultclass = language στο /etc/adduser.conf. Να #χετε υπ#ψη σας #τι σε αυτ# την περ#πτωση, θα πρ#πει να ορ#σετε μια κλ#ση default για #λους τους χρ#στες #λλων γλωσσ#ν.
- Μια εναλλακτικ# λ#ση, ε#ναι να απαντ#τε κ#θε φορ# στην ερ#τηση

  ```
  Enter login class: default []:
  ```

  που εμφαν#ζεται απ# την #######(8).
- Ακ#μα μια εναλλακτικ# λ#ση, ε#ναι να χρησιμοποι#σετε το παρακ#τω σε κ#–θε χρ#στη που θ#λετε να προσθ#σετε και ο οπο#ος χρησιμοποιε# διαφορετικ# γλ#σσα:

  ```
  # adduser --class language
  ```

Αλλαγ# Κλ#σεων Εισ#δου μ#σω της ##(8)

Αν χρησιμοποιε#τε την ##(8) για να προσθ#σετε ν#ους χρ#στες, καλ#στε την με τον παρακ#τω τρ#πο:

```
# pw useradd user_name –L language
```

24.3.4.1.2. Μ#θοδος Αρχε#ων Εκκ#νησης Κελ#φους

Σημε#ωση

Η μ#θοδος αυτ# δεν συν#σταται, καθ#ς απαιτε# διαφορετι–κ#ς ρυθμ#σεις για κ#θε διαφορετικ# πρ#γραμμα κελ#φους που χρησιμοποιε#ται. Προτιμ#στε καλ#τερα την μ#θοδο των Κλ#–σεων Εισ#δου.

Για να προσθ#σετε τις τοπικ#ς ρυθμ#σεις και το σετ χαρακτ#ρων ####, ρυθμ#στε απλ#ς τις δ#ο μεταβλητ#ς περιβ#λλοντος που φα#νονται παρακ#τω στο αρχε#ο /etc/profile #/και στο /etc/csh.login. Θα χρησιμοποι#σουμε τα Γερμανικ# ως γλ#σσα για το παρακ#τω παρ#δειγμα:

Στο /etc/profile:

```
LANG=de_DE.ISO8859-1; export LANG
MM_CHARSET=ISO-8859-1; export MM_CHARSET
```

στο /etc/csh.login:

```
setenv LANG de_DE.ISO8859-1
setenv MM_CHARSET ISO-8859-1
```

Εναλλακτικ#, μπορε#τε να προσθ#σετε τις παραπ#νω οδηγ#ες στο /usr/share/skel/dot.profile (αντ#στοιχα με τις οδηγ#ες για το /etc/profile που ε#δαμε παραπ#νω), # στο /usr/share/skel/dot.login (αντ#στοιχα με τις οδηγ#ες για το /etc/csh.login που ε#δαμε επ#σης παραπ#νω).

Για το #11:

Στο $HOME/.xinitrc:

```
LANG=de_DE.ISO8859-1; export LANG
```

#:

```
setenv LANG de_DE.ISO8859-1
```

Αν#λογα με το κ#λυφος που χρησιμοποιε#τε (δε#τε παραπ#νω).

24.3.5. Ρυθμ#σεις για την Κονσ#λα

Για #λα τα ###### # σετ χαρακτ#ρων, μπορε#τε να θ#σετε τις γραμματοσειρ#ς της κονσ#λας στο /etc/rc.conf για την επιθυμητ# γλ#σσα, γρ#φοντας:

```
font8x16=font_name
font8x14=font_name
font8x8=font_name
```

Το *font_name* εδ# προκ#πτει απ# το αντ#στοιχο αρχε#ο του καταλ#γου /usr/share/syscons/fonts, αφαιρ#ντας την κατ#ληξη .fnt.

Αν χρει#ζεται, χρησιμοποι#στε την κατ#λληλη αντιστο#χηση πληκτρολογ#ου (######) και οθ#νης για το σετ χαρακτ#ρων ###### # που χρησιμοποιε#τε, μ#σω του sysinstall. Μ#λις εκτελ#σετε το ##########, επιλ#ξτε το #########, και #πειτα το #######. Εναλλακτικ#, μπορε#τε να προσθ#σετε το παρακ#τω στο /etc/rc.conf:

```
scrnmap=screenmap_name
keymap=keymap_name
keychange="fkey_number sequence"
```

Στην περ#πτωση αυτ#, το *screenmap_name* προ#ρχεται απ# #να αρχε#ο του καταλ#γου /usr/share/syscons/scrnmaps, χωρ#ς την κατ#ληξη .scm. Η αντιστο#χηση οθ#νης μαζ# με την αντ#στοιχη γραμματοσειρ#, χρησιμοποιε#ται συν#θως για την επ#κταση του 8ου ### στο 9#, για κ#ρτες ### που χρησιμοποιο#ν μ#τρα χαρακτ#ρων με 8 στ#λες.

Αν #χετε ενεργοποιημ#νο τον δα#μονα ###### στο αρχε#ο /etc/rc.conf:

```
moused_enable="YES"
```

καλ# θα ε#ναι να εξετ#σετε τις πληροφορ#ες σχετικ# με τον δρομ#α του ποντικιο# που εμφαν#ζονται στην παρακ#τω παρ#γραφο.

Ο προεπιλεγμ#νος δρομ#ας του ποντικιο# που χρησιμοποιε#ται απ# το πρ#γραμμα οδ#γησης #######(4), καταλαμβ#νει τις θ#σεις 0##0#0##3 του συν#λου χαρακτ#–ρων. Αν αυτ# η περιοχ# χαρακτ#ρων δεν ε#ναι διαθ#σιμη στη γλ#σσα που χρησι–μοποιε#τε, θα πρ#πει να μετακιν#σετε την περιοχ# του δρομ#α #ξω απ# αυτ#ν. Για να γ#νει αυτ# στο #######, προσθ#στε την ακ#λουθη γραμμ# στο /etc/rc.conf:

```
mousechar_start=3
```

Το *keymap_name* προ#ρχεται απ# #να αρχε#ο του καταλ#γου /usr/share/syscons/keymaps, χω–ρ#ς την κατ#ληξη .kbd. Αν δεν ε#στε σ#γουρος για την αντιστο#χηση πληκτρολογ#–ου που χρει#ζεται να χρησιμοποι#σετε, μπορε#τε να χρησιμοποι#σετε το ######(1) για να κ#νετε δοκιμ#ς σε δι#φορες αντιστοιχ#σεις, χωρ#ς να χρει#ζεται να κ#νετε επανεκκ#νηση.

Η λειτουργ#α keychange χρησιμοποιε#ται συν#θως για τον προγραμματισμ# των πλ#–κτρων λειτουργι#ν (######## ####), #στε να ταιρι#ζουν με τον επιλεγμ#νο τ#πο τερματικο#, καθ#ς οι ακολουθ#ες των πλ#κτρων λειτουργι#ν δεν μπορο#ν να κα–θοριστο#ν στις αντιστοιχ#σεις πληκτρολογ#ου.

Βεβαιωθε#τε επ#σης #τι #χετε ρυθμ#σει το σωστ# τ#που τερματικο# στο /etc/ttys για #λες τις καταχωρ#σεις ttyv*. Τη δεδομ#νη στιγμ#, οι προκαθορισμ#νες αντιστοιχ#ες ε#ναι:

Σετ Χαρακτ#ρων	Τ#πος Τερματικο#
###8859#1 # ###8859#15	cons25l1
###8859#2	cons25l2
###8859#7	cons25l7
###8##	cons25r
###8##	cons25u
##437 (προεπιλεγμ#νο ###)	cons25
########	cons25w

Για γλ#σσες με χαρακτ#ρες #### # #########, χρησιμοποι#στε το σωστ# ####### #### στον κατ#λογο /usr/ports/language. Μερικ#ς θ#ρες εμφαν#ζονται ως κονσ#λα, εν# το σ#στημα τις βλ#πει ως σειριακ# ####, και #τσι πρ#πει να παρακρατ#σετε αρκε–τ# ####, τ#σο για το #11 #σο και για την ψευτ##σειριακ# κονσ#λα. Παρακ#τω θα βρε#τε μια μερικ#ς ενημερωμ#νη λ#στα για χρ#ση #λλων γλωσσ#ν στην κονσ#λα:

Γλ#σσα	Τοποθεσ#α
Παραδοσιακ# Κιν#ζικα (####5)	#######/###5###
Γιαπων#ζικα	########/###2#16### # ########/##### #######
Κορε#τικα	######/###

24.3.6. Ρ#θμιση του #11

Αν και το #11 δεν ε#ναι μ#ρος του ####### #######, θα δ#σουμε εδ# κ#ποιες χρ#–σιμες πληροφορ#ες για #σους το χρησιμοποιο#ν στο #######. Για περισσ#τερες πληροφορ#ες, δε#τε την δικτυακ# τοποθεσ#α του ####, # του εξυπηρετητ# #11 που πρ#κειται να χρησιμοποι#σετε.

Στο αρχε#ο ~/.Xresources, μπορε#τε επιπρ#σθετα να αλλ#ξετε και #λλες ρυθμ#σεις που σχετ#ζονται με το #18# (π.χ. γραμματοσειρ#ς, μενο#, κ.λ.π.).

24.3.6.1. Απεικ#νιση Γραμματοσειρ#ν

Εγκαταστ#στε τον εξυπηρετητ# #### (#11########/##########) και #πειτα εγκα–ταστ#στε τις γραμματοσειρ#ς ########® για την επιθυμητ# γλ#σσα. Με τις σωστ#ς τοπικ#ς ρυθμ#σεις, θα μπορε#τε να δε#τε την επιλεγμ#νη γλ#σσα στα μενο# και τα μην#ματα του γραφικο# περιβ#λλοντος.

24.3.6.2. Εισαγωγ# μη#Αγγλικ#ν Χαρακτ#ρων

Η μ#θοδος εισ#δου #11 (###, #11 ##### ######), ε#ναι #να ν#ο πρ#τυπο για #λους τους πελ#τες #11. #λες οι εφαρμογ#ς του #11 θα πρ#πει να γρ#φονται ως πελ#τες του ###, και να λαμβ#νουν ε#σοδο απ# εξυπηρετητ#ς εισ#δου ###. Υπ#ρχουν διαθ#σι–μοι δι#φοροι εξυπηρετητ#ς ###, για διαφορετικ#ς γλ#σσες.

24.3.7. Ρ#θμιση Εκτυπωτ#

Κ#ποια σετ χαρακτ#ρων ###### # ε#ναι συν#θως ενσωματωμ#να στο #διο το υλι–κ# των εκτυπωτ#ν. Τα σετ χαρακτ#ρων τ#που #### # ######### απαιτο#ν ειδικ#ς ρυθμ#σεις, και συνιστο#με να χρησιμοποι#σετε το #########. Μπορε#τε επ#σης να μετατρ#ψετε το #γγραφο σας σε ##########® # ###, χρησιμοποι#ντας εργαλε#α ειδικ# φτιαγμ#να για τη συγκεκριμ#νη γλ#σσα.

24.3.8. Πυρ#νας και Συστ#ματα Αρχε#ων

Το σ#στημα αρχε#ων ### (#### ##########) του ####### μπορε# να διαχειριστε# ον#ματα αρχε#ων που αν#κουν σε σετ ###### # (ε#ναι 8#### #####, δε#τε και το #########(3)), αλλ# δεν αποθηκε#ει το σετ χαρακτ#ρων που χρησιμοποιε#ται. Με #λλα λ#για, ε#ναι 8#### αλλ# δεν γνωρ#ζει τ#ποτα για την κωδικοπο#ηση των

χαρακτ#ρων. Επ#σημα, το ### δεν υποστηρ#ζει ακ#μα σετ χαρακτ#ρων #### # #########. Υπ#ρχουν ωστ#σο κ#ποια ανεξ#ρτητα ####### για το ### που υποστη–ρ#ζουν αυτ#ς τις δυνατ#τητες. Πρ#κειται μ#νο για προσωριν#ς και μη μεταφ#ρσι–μες λ#σεις # #####, και #χουμε αποφασ#σει να μην τα περιλ#βουμε στο κεντρικ# δ#ντρο πηγα#ου κ#δικα. Δε#τε τις ιστοσελ#δες των αντ#στοιχων γλωσσ#ν για πε–ρισσ#τερες πληροφορ#ες και για να ανακτ#σετε τα απαρα#τητα αρχε#α.

Το σ#στημα αρχε#ων ######® στο ####### #χει την δυνατ#τητα να ρυθμιστε# #στε να μετατρ#πει μεταξ# των σετ χαρακτ#ρων #######, του ######®, και του σετ χα–ρακτ#ρων που #χει επιλεγε# για το σ#στημα αρχε#ων του #######. Για περισσ#τε–ρες λεπτομ#ρειες, δε#τε τη σελ#δα ###### #####_#######(8).

24.4. Μεταγλ#ττιση Προγραμμ#των #18#

Πολλ# ##### του ####### διαθ#τουν υποστ#ριξη #18#. Σε μερικ# απ# αυτ#, το # #18# ε#ναι μ#ρος του ον#ματος τους. Τα προγρ#μματα αυτ#, και πολλ# περισσ#–τερα, #χουν ενσωματωμ#νη υποστ#ριξη για #18# και δεν χρει#ζονται #λλες ειδικ#ς ρυθμ#σεις.

Ωστ#σο, σε κ#ποιες εφαρμογ#ς #πως η #####, θα πρ#πει να ρυθμιστε# το Makefile με το επιθυμητ# σετ χαρακτ#ρων. Αυτ# συν#θως γ#νεται περν#ντας μια τιμ# στο ######### στον πηγα#ο κ#δικα, # αλλ#ζοντας το #διο το Makefile.

24.5. Τοπικ#ς Ρυθμ#σεις για Συγκεκριμ#νες Γλ#σσες

24.5.1. Ρ#σικη Γλ#σσα (Κωδικοπο#ηση ###8##)

Αρχικ# συνεισφορ# του *Andrey Chernov.*

Για περισσ#τερες πληροφορ#ες σχετικ# με την κωδικοπο#ηση ###8##, δε#τε τις Αναφορ#ς Σχετικ# με το Σετ Χαρακτ#ρων #####8 (Ρωσικ# Σ#νολο Χαρακτ#ρων).

24.5.1.1. Τοπικ#ς Ρυθμ#σεις

Τοποθετ#στε τις ακ#λουθες γραμμ#ς στο αρχε#ο σας ~/.login_conf:

```
me:My Account:\
 :charset=KOI8-R:\
 :lang=ru_RU.KOI8-R:
```

Για παραδε#γματα που σχετ#ζονται με τις Τοπικ#ς Ρυθμ#σεις, δε#τε προηγο#μενες εν#τητες σε αυτ# το κεφ#λαιο.

24.5.1.2. Ρ#θμιση Κονσ#λας

- Προσθ#στε την ακ#λουθη γραμμ# στο αρχε#ο /etc/rc.conf:

```
mousechar_start=3
```

- Χρησιμοποι#στε επ#σης τις παρακ#τω ρυθμ#σεις στο /etc/rc.conf:

```
keymap="ru.koi8-r"
scrnmap="koi8-r2cp866"
font8x16="cp866b-8x16"
font8x14="cp866-8x14"
font8x8="cp866-8x8"
```

- Για κ#θε καταχ#ριση ttyv* στο αρχε#ο /etc/ttys, χρησιμοποι#στε το cons25r ως τ#πο τερματικο#.

Για παραδε#γματα που σχετ#ζονται με την ρ#θμιση της κονσ#λας, δε#τε προηγο#–μενες εν#τητες αυτο# του κεφαλα#ου.

24.5.1.3. Ρ#θμιση Εκτυπωτ#

Καθ#ς οι περισσ#τεροι εκτυπωτ#ς που διαθ#τουν Ρωσικο#ς χαρακτ#ρες #χουν εν–σωματωμ#νη την κωδικοσελ#δα ##866, θα χρειαστε#τε ειδικ# φ#λτρο εξ#δου για να μετατρ#ψετε απ# το ###8## στο ##866. Το φ#λτρο αυτ# εγκαθ#σταται απ# προεπι–λογ# στο /usr/libexec/lpr/ru/koi2alt. Η καταχ#ριση για #να Ρ#σικο εκτυπωτ# στο /etc/printcap θα μοι#ζει με την παρακ#τω:

```
lp|Russian local line printer:\
 :sh:of=/usr/libexec/lpr/ru/koi2alt:\
 :lp=/dev/lpt0:sd=/var/spool/output/lpd:lf=/var/log/lpd-errs:
```

Δε#τε το ########(5) για πιο λεπτομερ# περιγραφ#.

24.5.1.4. Σ#στημα Αρχε#ων ######® και Ρ#σικα Ον#ματα Αρχε#ων

Το παρακ#τω υπ#δειγμα καταχ#ρισης στο #####(5) ενεργοποιε# την υποστ#ριξη για Ρ#σικα ον#ματα αρχε#ων σε προσαρτημ#να συστ#ματα αρχε#ων τ#που ### ###®:

```
/dev/ad0s2      -/dos/c  msdos   rw,-Wkoi2dos,-Lru_RU.KOI8-R 0 0
```

Η επιλογ# -L επιλ#γει τις τοπικ#ς ρυθμ#σεις που θα χρησιμοποιηθο#ν, και η -W ορ#–ζει τον π#νακα μετατροπ#ς χαρακτ#ρων. Για να χρησιμοποι#σετε την επιλογ# -W βεβαιωθε#τε #τι #χετε προσαρτ#σει την κατ#τμηση /usr πριν την κατ#τμηση ### ###®, καθ#ς οι π#νακες μετατροπ#ς βρ#σκονται στο /usr/libdata/msdosfs. Για περισσ#–τερες πληροφορ#ες, δε#τε τη σελ#δα ###### του #####_#######(8).

24.5.1.5. Ρ#θμιση #11

1. Εκτελ#στε πρ#τα τις γενικ#ς τοπικ#ς ρυθμ#σεις που #χουμε #δη περιγρ#ψει.

2. Αν χρησιμοποιε#τε τον εξυπηρετητ# ####, εγκαταστ#στε το πακ#το #11######/ ###################.

   Ελ#γξτε την εν#τητα "Files" στο αρχε#ο /etc/X11/xorg.conf. Θα πρ#πει να προσθ#σετε την παρακ#τω γραμμ# πριν απ# οποιαδ#ποτε #λλη καταχ#ριση FontPath:

```
FontPath   -"/usr/local/lib/X11/fonts/cyrillic"
```

Σημε#ωση

Δε#τε στην Συλλογ# των ##### για περισσ#τερες κυριλλικ#ς γραμματοσειρ#ς.

3. Για την ενεργοπο#ηση του Ρωσικο# πληκτρολογ#ου, προσθ#στε τις παρακ#τω γραμμ#ς στην εν#τητα "Keyboard" του αρχε#ου xorg.conf:

```
Option -"XkbLayout"   -"us,ru"
Option -"XkbOptions"  -"grp:toggle"
```

   Βεβαιωθε#τε επ#σης #τι η γραμμ# XkbDisable ε#ναι ανενεργ# (μαρκαρισμ#νη ως σχ#λιο).

   Αν χρησιμοποι#σετε το grp:toggle η εναλλαγ# ###/### θα γ#νεται με το Δεξι# ###, εν# αν θ#σετε grp:ctrl_shift_toggle, η εναλλαγ# θα γ#νεται με το ####+#####. Για grp:caps_toggle, η εναλλαγ# ###/### θα γ#νεται με το ########. Η κανονικ# λει–τουργ#α του ######## εξακολουθε# να ε#ναι διαθ#σιμη μ#σω του συνδυασμο# πλ#κτρων #####+######## (μ#νο σε κατ#σταση ###). Το grp:caps_toggle για κ#ποιο #γνωστο λ#γο, δεν λειτουργε# στο ####.

   Αν το πληκτρολ#γιο σας διαθ#τει πλ#κτρα ########®#, και #χετε παρατηρ#σει #τι κ#ποια απ# τα μη#αλφαριθμητικ# πλ#κτρα #χουν λ#θος αντιστο#χηση #ταν ε#στε σε κατ#σταση ###, προσθ#στε την παρακ#τω γραμμ# στο αρχε#ο xorg.conf:

```
Option -"XkbVariant" -",winkeys"
```

Σημε#ωση

Το Ρ#σικο ### πληκτρολ#γιο #σως δεν λειτουργε# με εφαρ–μογ#ς που δεν #χουν φτιαχτε# για τις αντ#στοιχες τοπικ#ς ρυθμ#σεις.

Σημε#ωση

Οι εφαρμογ#ς που τηρο#ν τις ελ#χιστες προδιαγραφ#ς τοπικ#ν ρυθμ#σεων, θα πρ#πει να καλο#ν απ# νωρ#ς τη συν#ρτηση XtSetLanguageProc (NULL, NULL, NULL); μ#σα στον κ#δικα τους.

Δε#τε το ###8## για το σ#στημα # ###### για περισσ#τερες οδηγ#ες σχετικ# με την δημιουργ#α εφαρμογ#ν #11 που να χρησιμοποιο#ν τοπικ#ς ρυθμ#σεις.

24.5.2. Τοπικ#ς Ρυθμ#σεις για Παραδοσιακ# Κιν#ζικα Τα#β#ν

Το ############## ####### #χει δημιουργ#σει #να ##### για τα Κιν#ζικα στο #######, το οπο#ο μπορε#τε να βρε#τε στη διε#θυνση http://netlab.cse.yzu.edu.tw/~statue/freebsd/zh-tut/, χρησιμοποι#ντας πολλ# Κιν#ζικα #####. Ο τρ#χων συντ#κτης του ####-##### FreeBSD Howto ε#ναι ο #### ########## <statue@freebsd.sinica.edu.tw>.

Ο ########## #### <statue@freebsd.sinica.edu.tw> #χει δημιουργ#σει την Κιν#ζικη Συλ–λογ# ####### (###) χρησιμοποι#ντας την κωδικοπο#ηση zh-L10N-tut του ########Τα–#β#ν. Τα πακ#τα και τα ####### διατ#θενται στη διε#θυνση ftp://freebsd.csie.nctu.edu.tw/pub/taiwan/CFC/.

24.5.3. Τοπικ#ς Ρυθμ#σεις για την Γερμανικ# Γλ#σσα (για #λες τις Γλ#σσες που Βασ#ζονται στο ### 8859#1)

Ο ###### ##### <eserte@cs.tu-berlin.de> #χει γρ#ψει #να οδηγ# για την χρ#ση των ####### σε #να μηχ#νημα #######. Ο οδηγ#ς ε#ναι γραμμ#νος στα Γερμανικ# και διατ#θε–ται στην τοποθεσ#α http://user.cs.tu-berlin.de/~eserte/FreeBSD/doc/umlaute/umlaute.html.

24.5.4. Τοπικ#ς Ρυθμ#σεις για την Ελληνικ# Γλ#σσα

Ο ##### ######## <nickkokkalis@gmail.com> #χει γρ#ψει #να πλ#ρες #ρθρο για την υποστ#ριξη της Ελληνικ#ς γλ#σσας στο #######. Το #ρθρο αυτ# διατ#θε–ται ως μ#ρος της επ#σημης Ελληνικ#ς τεκμηρ#ωσης του #######, στην το–ποθεσ#α ####://###.#######.###/###/##_##.###8859#7/########/################ #######/#####.####.

24.5.5. Τοπικ#ς Ρυθμ#σεις Για Γιαπων#ζικα και Κορε#τικα

Για Γιαπων#ζικα, δε#τε στην τοποθεσ#α http://www.jp.FreeBSD.org/, εν# για Κορε#τικα, δε#τε στην τοποθεσ#α http://www.kr.FreeBSD.org/.

24.5.6. Τεκμηρ#ωση του ####### σε Γλ#σσες Εκτ#ς της Αγγλικ#ς

Κ#ποιοι εθελοντ#ς του ####### #χουν μεταφρ#σει τμ#ματα της τεκμηρ#ωσης του σε #λλες γλ#σσες. Οι μεταφρ#σεις αυτ#ς διατ#θενται μ#σω συνδ#σμων στην κ#ρια δικτυακ# τοποθεσ#α του ####### # στον κατ#λογο /usr/share/doc.

Κεφ#λαιο 25. Ενημ#ρωση και Αναβ#θμιση του

Αναδομ#θηκε, αναδιοργαν#θηκε, και τμ#ματα του αγανε#θηκαν απ# τον *Jim Mock.* Αρχικ# συνεισφορ# απ# τους *Jordan Hubbard, Poul-Henning Kamp, John Polstra* και *Nik Clayton.*

25.1. Σ#νοψη

Το ####### βρ#σκεται υπ# συνεχ# εξ#λιξη μεταξ# των επ#σημων εκδ#σεων του. Μερικο# #νθρωποι προτιμο#ν να χρησιμοποιο#ν τις επ#σημες εκδ#σεις, εν# #λ–λοι προτιμο#ν να κρατο#ν το σ#στημα τους ενημερωμ#νο με τις τελευτα#ες εξε–λ#ξεις. Ωστ#σο, ακ#μα και οι επ#σημες εκδ#σεις ενημερ#νονται συχν# με διορθ#–σεις κρ#σιμων σφαλμ#των και ασφαλε#ας. #ποια #κδοση και να χρησιμοποι#σετε, το ####### παρ#χει #λα τα απαρα#τητα εργαλε#α για να κρατ#σετε το σ#στημα σας ενημερωμ#νο, και επ#σης σας επιτρ#πει να αναβαθμιστε#τε ε#κολα σε κ#ποια επ#μενη #κδοση. Το κεφ#λαιο αυτ# θα σας βοηθ#σει να αποφασ#σετε αν θ#λετε να παρακολουθε#τε το σ#στημα αν#πτυξης, # αν θα προτιμ#σετε να παραμε#νετε σε μια απ# τις παγιωμ#νες εκδ#σεις. Θα παρουσι#σουμε επ#σης τα βασικ# εργαλε#α που απαιτο#νται για την ενημ#ρωση και αναβ#θμιση του συστ#ματος.

Αφο# διαβ#σετε αυτ# το κεφ#λαιο, θα ξ#ρετε:

- Ποια βοηθητικ# προγρ#μματα μπορε#τε να χρησιμοποι#σετε για να ενημερ#σετε το σ#στημα και την Συλλογ# των #####.
- Πως να διατηρε#τε το σ#στημα σας ενημερωμ#νο με τα προγρ#μματα ######## ###### #####, ###, # ###.
- Πως να συγκρ#νετε την κατ#σταση εν#ς εγκατεστημ#νου συστ#ματος, με ανα–φορ# #να γνωστ# και εγγυημ#να σωστ# σ#στημα.
- Πως να διατηρ#σετε την τεκμηρ#ωση σας ενημερωμ#νη μ#σω του ##### # των ##### της τεκμηρ#ωσης .
- Τη διαφορ# μεταξ# των δ#ο κλ#δων που βρ#σκονται σε εξ#λιξη: του ######## ###### και του ################.
- Πως να ξαναφτι#ξετε και να επανεγκαταστ#σετε ολ#κληρο το βασικ# σ#στημα με την make buildworld (κλπ).

Πριν διαβ#σετε αυτ# το κεφ#λαιο, θα πρ#πει:

- Να ρυθμ#σετε σωστ# τη σ#νδεση σας στο δ#κτυο (Κεφ#λαιο 32, Προχωρημ#να Θ#ματα Δικτ#ωσης).

- Να γνωρ#ζετε πως να εγκαταστ#σετε πρ#σθετο λογισμικ# τρ#του κατασκευαστ# (Κεφ#λαιο 5, Εγκατ#σταση Εφαρμογ#ν: Πακ#τα και *Ports*).

Σημε#ωση

Στο κεφ#λαιο αυτ# γ#νεται συχν# χρ#ση της εντολ#ς cvsup για την αν#κτηση # ενημ#ρωση των αρχε#ων πηγα#ου κ#δικα του #######. Για να την χρησιμοποι#σετε, θα πρ#πει να εγκατα–στ#σετε #να πακ#το # #### #πως το ###/##### (αν δεν θ#λετε να εγκαταστ#σετε γραφικ# πρ#γραμμα cvsup, μπορε#τε να εγκατα–στ#σετε το #### ###/##################). Μπορε#τε να αντι–καταστ#σετε αυτ# την εντολ# με την ####(1) η οπο#α αν#κει στο βασικ# σ#στημα.

25.2. Ενημερ#νοντας το

Γρ#φηκε απ# τον *Tom Rhodes.*
Βασ#στηκε σε σημει#σεις που παρε#χε ο *Colin Percival.*

Η εφαρμογ# ενημερ#σεων ασφαλε#ας αποτελε# #να σημαντικ# τμ#μα της συντ#–ρησης λογισμικο#, ειδικ# #ταν πρ#κειται για το λειτουργικ# σ#στημα. Για μεγ#λο δι#στημα, η διαδικασ#α αυτ# δεν #ταν ε#κολη στο #######. #πρεπε να εφαρμο–στο#ν ####### στον πηγα#ο κ#δικα, να γ#νει μεταγλ#ττιση του απ# την αρχ#, και να εγκατασταθο#ν ξαν# τα ν#α εκτελ#σιμα.

Αυτ# δεν ε#ναι πλ#ον αναγκα#ο, καθ#ς το ####### διαθ#τει τ#ρα #να βοηθητικ# πρ#γραμμα, το freebsd-update. Το πρ#γραμμα παρ#χει δ#ο διαφορετικ#ς λειτουργ#ες. Η πρ#τη ε#ναι η δυνατ#τητα δυαδικ#ς (######) ενημ#ρωσης του βασικο# συστ#μα–τος με τις τελευτα#ες διορθ#σεις ασφ#λειας και λαθ#ν, χωρ#ς να χρει#ζεται ξαν# μεταγλ#ττιση και εγκατ#σταση. Η δε#τερη ε#ναι η δυνατ#τητα αναβ#θμισης του συστ#ματος σε μια ν#α μικρ# # μεγ#λη επ#σημη #κδοση (#######).

Σημε#ωση

Δυαδικ#ς διορθ#σεις λαθ#ν και ασφ#λειας, διατ#θενται για #λες τις αρχιτεκτονικ#ς και εκδ#σεις που υποστηρ#ζονται απ# την ομ#δα ασφ#λειας. Πριν προχωρ#σετε στην αναβ#θμιση σε μια ν#α #κδοση, θα πρ#πει να διαβ#σετε τις σχετικ#ς με αυτ#ν ανακοιν#σεις, καθ#ς μπορε# να περι#χουν σημαντικ#ς πλη–

ροφορ#ες. Μπορε#τε να δε#τε τις ανακοιν#σεις εκδ#σεων στην παρακ#τω τοποθεσ#α: http://www.FreeBSD.org/releases/.

Αν υπ#ρχει κ#ποιο crontab που χρησιμοποιε# τις δυνατ#τητες του freebsd-update, θα πρ#πει να απενεργοποιηθε# πριν ξεκιν#σει η παρακ#τω διαδικασ#α. Μπορε#τε να εγκαταστ#σετε την τελευτα#α #κδοση του freebsd-update κατεβ#ζοντας το συμπιεσμ#–νο πακ#το απ# το παραπ#νω ### και εκτελ#ντας τις παρακ#τω εντολ#ς:

```
# gunzip --c freebsd-update-upgrade.tgz -| tar xvf --
# mv freebsd-update.sh -/usr/sbin/freebsd-update
# mv freebsd-update.conf -/etc
```

Δεν απαιτε#ται να κατεβ#σετε την τελευτα#α #κδοση, αν χρησιμοποιε#τε κ#ποια απ# τις τρ#χουσες εκδ#σεις του #######.

25.2.1. Το Αρχε#ο Ρυθμ#σεων

Κ#ποιοι χρ#στες #σως θ#λουν να αλλ#ξουν το προεπιλεγμ#νο αρχε#ο ρυθμ#σεων /etc/freebsd-update.conf, #στε να #χουν καλ#τερο #λεγχο της διαδικασ#ας. Οι επιλογ#ς ε#ναι γενικ# αρκετ# καλ# τεκμηριωμ#νες, αλλ# οι παρακ#τω #σως να χρει#ζονται κ#ποιες επιπλ#ον επεξηγ#σεις:

```
# Components of the base system which should be kept updated.
Components src world kernel
```

Αυτ# η παρ#μετρος ελ#γχει ποια τμ#ματα του ####### θα διατηρο#νται ενημερω–μ#να. Η προεπιλογ# ε#ναι να ενημερ#νεται ο πηγα#ος κ#δικας, #λο το βασικ# σ#–στημα, και ο πυρ#νας. Τα τμ#ματα ε#ναι τα #δια που διατ#θενται και κατ# την εγκατ#σταση, για παρ#δειγμα αν β#λετε την επιλογ# world/games θα εγκαθ#στανται ενημερ#σεις για τα παιχν#δια. Αν β#λετε src/bin θα επιτρ#ψετε την ενημ#ρωση του πηγα#ου κ#δικα του καταλ#γου src/bin.

Η καλ#τερη επιλογ# ε#ναι να αφ#σετε εδ# την προεπιλεγμ#νη τιμ#, καθ#ς αν την αλλ#ξετε #στε να περι#χει συγκεκριμ#να μ#νο τμ#ματα, θα αναγκαστε#τε να ανα–φ#ρετε χωριστ# μ#σα στο αρχε#ο ρυθμ#σεων κ#θε τμ#μα που θ#λετε να ενημερ#–νεται. Αυτ# #σως #χει καταστροφικ# αποτελ#σματα, καθ#ς ε#ναι πιθαν# ο πηγα#–ος κ#δικας και τα εκτελ#σιμα προγρ#μματα να μην ε#ναι πλ#ον σε συγχρονισμ# μεταξ# τους.

```
# Paths which start with anything matching an entry in an IgnorePaths
# statement will be ignored.
IgnorePaths
```

Προσθ#στε διαδρομ#ς σε καταλ#γους, #πως /bin # /sbin για να αφ#σετε απε#ραχτους τους συγκεκριμ#νους καταλ#γους κατ# την διαδικασ#α ενημ#ρωσης. Η επιλογ# αυτ# μπορε# να χρησιμοποιηθε# για να αποτρ#ψει το freebsd-update να γρ#ψει π#νω σε πιθαν#ν δικ#ς σας τοπικ#ς αλλαγ#ς.

```
# Paths which start with anything matching an entry in an UpdateIfUnmodified
# statement will only be updated if the contents of the file have not been
# modified by the user (unless changes are merged; see below).
UpdateIfUnmodified -/etc/ -/var/ -/root/ -/.cshrc -/.profile
```

Η επιλογ# αυτ# θα ενημερ#σει τα αρχε#α ρυθμ#σεων στους καταλ#γους που καθορ#ζονται, μ#νο αν αυτ# δεν #χουν μεταβληθε# απ# το χρ#στη. Αν υπ#ρχουν τοπικ#ς αλλαγ#ς, δεν θα γ#νει ενημ#ρωση. Υπ#ρχει μια ακ#μα επιλογ#, η KeepModifiedMetadata, η οπο#α οδηγε# το freebsd-update να αποθηκε#σει τις αλλαγ#ς μεταξ# των δ#ο εκδ#σεων κατ# τη δι#ρκεια της συγχ#νευσης (#####).

```
# When upgrading to a new FreeBSD release, files which match MergeChanges
# will have any local changes merged into the version from the new release.
MergeChanges -/etc/ -/var/named/etc/
```

Πρ#κειται για τη λ#στα των καταλ#γων που περι#χουν αρχε#α ρυθμ#σεων, και στα οπο#α το freebsd-update θα επιχειρε# την διαδικασ#α συγχ#νευσης αλλαγ#ν. Η διαδικασ#α συγχ#νευσης γ#νεται με μια σειρ# απ# ####### τ#που ####(1) παρ#μοια με το ##########(8) αλλ# με λιγ#τερες επιλογ#ς. Οι συγχωνε#σεις ε#τε γ#νονται δεκτ#ς, ε#τε προκαλο#ν το #νοιγμα κ#ποιου συντ#κτη κειμ#νου, διαφορετικ# η εκτ#λεση του freebsd-update ακυρ#νεται. Αν δεν ε#στε σ#γουρος, κρατ#στε αντ#γραφο ασφαλε#ας του καταλ#γου /etc και απλ#ς δεχθε#τε τις αλλαγ#ς. Δε#τε το Τμ#μα 25.7.11.1, #mergemaster# για περισσ#τερες πληροφορ#ες σχετικ# με την εντολ# mergemaster.

```
# Directory in which to store downloaded updates and temporary
# files used by FreeBSD Update.
# WorkDir -/var/db/freebsd-update
```

Στον κατ#λογο αυτ# φυλ#σσονται #λα τα ####### και τα προσωρινα αρχε#α. Σε περιπτ#σεις #που ο χρ#στης εκτελε# αναβ#θμιση σε μια νε#τερη #κδοση του #######, θα πρ#πει να διαθ#τει τουλ#χιστον #να ######## ελε#θερου χ#ρου.

```
# When upgrading between releases, should the list of Components be
# read strictly (StrictComponents yes) or merely as a list of components
# which *might* be installed of which FreeBSD Update should figure out
# which actually are installed and upgrade those (StrictComponents no)?
# StrictComponents no
```

Αν θ#σετε την παραπ#νω επιλογ# στο yes, το freebsd-update θα υποθ#σει #τι η λ#στα Components ε#ναι πλ#ρης και δεν θα επιχειρ#σει να προχωρ#σει σε αλλαγ#ς εκτ#ς λ#στας. Ουσιαστικ#, το freebsd-update θα προσπαθ#σει να ενημερ#σει κ#θε αρχε#ο που αν#κει στη λ#στα Components.

25.2.2. ####### Σχετικ# με την Ασφ#λεια

Τα ####### που σχετ#ζονται με την ασφ#λεια, αποθηκε#ονται σε #να απομακρυσμ#νο μηχ#νημα και μπορο#ν να μεταφορτωθο#ν και να εγκατασταθο#ν με την ακ#λουθη εντολ#:

```
# freebsd-update fetch
# freebsd-update install
```

Αν με την παραπ#νω εντολ# εγκατασταθο#ν ενημερ#σεις στον πυρ#να, θα χρεια–στε# να επανεκκιν#σετε το σ#στημα. Αν #λα π#νε καλ#, το σ#στημα θα ε#ναι πλ#–ον ενημερωμ#νο και μπορε#τε να εκτελε#τε το freebsd-update αυτ#ματα με την βο#θεια του ####(8). Μια απλ# καταχ#ριση στο αρχε#ο /etc/crontab ε#ναι επαρκ#ς για αυτ# το σκοπ#:

```
@daily                  root    freebsd-update cron
```

Η παραπ#νω καταχ#ριση ορ#ζει #τι το freebsd-update θα εκτελε#ται μια φορ# την ημ#–ρα. Με τον τρ#πο αυτ#, και #ταν η εκτ#λεση ε#ναι μ#σω της επιλογ#ς cron, το freebsd-update απλ#ς θα ελ#γχει για ενημερ#σεις. Αν υπ#ρχουν, η εφαρμογ# θα τις κατεβ#ζει, αλλ# δεν θα τις εγκαθιστ#. Θα στ#λνει #μως #να ##### στο χρ#στη root #στε να τις εγκαταστ#σει χειροκ#νητα.

Αν οτιδ#ποτε π#ει στραβ#, το freebsd-update #χει την ικαν#τητα να επιστρ#φει στην προηγο#μενη σταθερ# κατ#σταση, αναιρ#ντας το τελευτα#ο σετ αλλαγ#ν με την ακ#λουθη εντολ#:

```
# freebsd-update rollback
```

Με την ολοκλ#ρωση της εντολ#ς, θα πρ#πει να επανεκκιν#σετε το σ#στημα αν #χουν γ#νει αλλαγ#ς στον πυρ#να # σε κ#ποιο απ# τα αρθρ#ματα του. Αυτ# θα επιτρ#ψει στο ####### να φορτ#σει τα ν#α εκτελ#σιμα στη μν#μη.

Το βοηθητικ# πρ#γραμμα freebsd-update μπορε# να ενημερ#σει αυτ#ματα μ#νο τον πυ–ρ#να GENERIC. Αν χρησιμοποιε#ται προσαρμοσμ#νος πυρ#νας, θα πρ#πει να μετα–γλωττιστε# ξαν#, #ταν το freebsd-update τελει#σει με την εγκατ#σταση των υπ#λοιπων ενημερ#σεων. Ωστ#σο, το freebsd-update θα ανιχνε#σει και θα ενημερ#σει τον πυρ#να GENERIC στο /boot/GENERIC (αν υπ#ρχει), ακ#μα και αν δεν ε#ναι ο ενεργ#ς πυρ#νας του συστ#ματος (αυτ#ς που εκτελε#ται τη συγκεκριμ#νη στιγμ#).

Σημε#ωση

Ε#ναι γενικ# καλ# ιδ#α να #χετε π#ντα #να αντ#γραφο του πυρ#να GENERIC στον κατ#λογο /boot/GENERIC. Θα σας βοηθ#–σει στην δι#γνωση δι#φορων προβλημ#των, καθ#ς και στην αναβ#θμιση σε επ#μενες εκδ#σεις του #######, μ#σω του freebsd-update. Η διαδικασ#α αυτ# περιγρ#φεται στο Τμ#μα 25.2.3, #Αναβαθμ#σεις σε Μικρ#ς και Μεγ#λες Εκδ#σεις#.

Αν δεν #χουν γ#νει αλλαγ#ς στις προεπιλεγμ#νες ρυθμ#σεις στο αρχε#ο /etc/freebsd-update.conf, το freebsd-update θα εγκαταστ#σει τα ανανεωμ#να αρχε#α πηγα#ου κ#δικα

μαζ# με τις υπ#λοιπες ενημερ#σεις. Μπορε#τε #πειτα να προχωρ#σετε στη μετα–γλ#ττιση και εγκατ#σταση ν#ου προσαρμοσμ#νου πυρ#να, με το συν#θη τρ#πο.

Σημε#ωση

Οι ενημερ#σεις που διαν#μονται μ#σω του freebsd-update δεν πε–ριλαμβ#νουν π#ντοτε αλλαγ#ς στον πυρ#να. Δεν ε#ναι απα–ρα#τητο να επαναμεταγλωττ#σετε τον προσαρμοσμ#νο πυρ#–να σας, αν η εκτ#λεση του freebsd-update install δεν επ#φερε αλλα–γ#ς στα αρχε#α πηγα#ου κ#δικα του πυρ#να. Ωστ#σο, το freebsd-update ενημερ#νει π#ντοτε το αρχε#ο /usr/src/sys/conf/newvers.sh. Το αρχε#ο αυτ# περι#χει το τρ#χον επ#πεδο ενημερ#σεων (##### #####) το οπο#ο και αναφ#ρεται ως αριθμ#ς -p απ# εντολ#ς #πως η uname -r. Μεταγλωττ#ζοντας ξαν# τον προσαρμοσμ#νο πυρ#να σας (ακ#μα και αν δεν υπ#ρχουν #λλες αλλαγ#ς) θα δ#σετε τη δυνατ#τητα στην #####(1) να αναφ#ρει με ακρ#–βεια το επ#πεδο ενημερ#σεων. Αυτ# μπορε# να ε#ναι ιδια#τε–ρα χρ#σιμο #ταν συντηρε#τε πολλαπλ# συστ#ματα, καθ#ς σας επιτρ#πει να αξιολογ#σετε με μια ματι# τι ενημερ#σεις #χουν εγκατασταθε# στο καθ#να.

25.2.3. Αναβαθμ#σεις σε Μικρ#ς και Μεγ#λες Εκδ#σεις

Η διαδικασ#α αυτ# θα απομακρ#νει τα παλι# αρχε#α αντικειμενικο# κ#δικα (###### #####) καθ#ς και τις παλι#ς βιβλιοθ#κες, κ#νοντας τις περισσ#τερες εφαρ–μογ#ς τρ#των κατασκευαστ#ν να μη λειτουργο#ν. Σας συνιστο#με ε#τε να απε–γκαταστ#σετε #λα τα εγκατεστημ#να ##### και να τα εγκαταστ#σετε ξαν#, # να τα αναβαθμ#σετε αργ#τερα, χρησιμοποι#ντας το βοηθητικ# πρ#γραμμα ##########/##########. Οι περισσ#τεροι χρ#στες θα θ#λουν να κ#νουν μια δοκιμαστικ# με–ταγλ#ττιση χρησιμοποι#ντας την ακ#λουθη εντολ#:

```
# portupgrade --af
```

Με αυτ# τον τρ#πο εξασφαλ#ζεται #τι τα π#ντα θα επανεγκατασταθο#ν σωστ#. Σημει#στε #τι αν θ#σετε την μεταβλητ# περιβ#λλοντος BATCH στην τιμ# yes, #λες οι πιθαν#ς ερωτ#σεις που θα εμφανιστο#ν κατ# τη διαδικασ#α, θα απαντηθο#ν αυτ#ματα με yes. #τσι δεν υπ#ρχει πλ#ον αν#γκη για παρ#μβαση του χρ#στη κατ# τη δι#ρκεια της διαδικασ#ας μεταγλ#ττισης.

Αν χρησιμοποιε#ται προσαρμοσμ#νος πυρ#νας, η διαδικασ#α αναβ#θμισης ε#ναι ελαφρ# πιο πολ#πλοκη. Θα χρειαστε#τε #να αντ#γραφο του πυρ#να GENERIC στον κατ#λογο /boot/GENERIC. Αν δεν υπ#ρχει #δη ο πυρ#νας GENERIC στο σ#στημα σας, μπορε#τε να τον ανακτ#σετε χρησιμοποι#ντας μια απ# τις παρακ#τω μεθ#δους:

- Αν #χετε μεταγλωττ#σει προσαρμοσμ#νο πυρ#να μ#νο μια φορ#, ο πυρ#νας στον κατ#λογο /boot/kernel.old ε#ναι στην πραγματικ#τητα ο GENERIC. Απλ#ς μετονομ#στε τον κατ#λογο σε /boot/GENERIC.

- Αν #χετε φυσικ# πρ#σβαση στο μηχ#νημα, μπορε#τε να εγκαταστ#σετε #να αντ#γραφο του πυρ#να GENERIC απ# το ###### της εγκατ#στασης. Τοποθετ#στε το ###### στον οδηγ# και χρησιμοποι#στε τις παρακ#τω εντολ#ς:

  ```
  # mount -/cdrom
  # cd -/cdrom/X.Y-RELEASE/kernels
  # ./install.sh GENERIC
  ```

  Αντικαταστ#στε το X.Y-RELEASE με τους πραγματικο#ς αριθμο#ς της #κδοσης που χρησιμοποιε#τε. Ο πυρ#νας GENERIC θα εγκατασταθε# απ# προεπιλογ# στον κα–τ#λογο /boot/GENERIC.

- Αν δεν #χετε κ#ποια απ# τις παραπ#νω επιλογ#ς, μπορε#τε να μεταγλωττ#σετε και να εγκαταστ#σετε τον πυρ#να GENERIC μ#σω του πηγα#ου κ#δικα:

  ```
  # cd -/usr/src/
  # env DESTDIR=/boot/GENERIC make kernel
  # mv -/boot/GENERIC/boot/kernel/* -/boot/GENERIC
  # rm –rf -/boot/GENERIC/boot
  ```

  Για να αναγνωριστε# αυτ#ς ο πυρ#νας ως GENERIC απ# το freebsd-update, δεν θα πρ#πει να #χουν γ#νει αλλαγ#ς στο αρχε#ο ρυθμ#σεων του GENERIC. Συν#στα–ται επ#σης η μεταγλ#ττιση να γ#νει χωρ#ς #λλες εξειδικευμ#νες ρυθμ#σεις (κατ# προτ#μηση με κεν# το /etc/make.conf).

Δεν χρει#ζεται τη δεδομ#νη στιγμ# να επανεκκιν#σετε με τον πυρ#να GENERIC.

Ε#ναι δυνατ#ς οι αναβαθμ#σεις τ#σο σε μικρ#ς #σο και σε μεγ#λες εκδ#σεις, δ#–νοντας στην εντολ# freebsd-update τον επιθυμητ# αριθμ# #κδοσης. Για παρ#δειγμα, η ακ#λουθη εντολ# θα αναβαθμ#σει το σ#στημα σε ####### 8.1:

```
# freebsd-update –r 8.1-RELEASE upgrade
```

Μετ# τη λ#ψη της εντολ#ς, το freebsd-update θα αξιολογ#σει την κατ#σταση του συ–στ#ματος και του αρχε#ου ρυθμ#σεων του, σε μια απ#πειρα να μαζ#ψει τις απα–ρα#τητες πληροφορ#ες για την αναβ#θμιση του συστ#ματος. Οι πληροφορ#ες που ανιχνε#θηκαν θα εμφανιστο#ν στην οθ#νη με τη μορφ# μιας λ#στας εγκατεστημ#–νων προγραμμ#των. Για παρ#δειγμα:

```
Looking up update.FreeBSD.org mirrors... 1 mirrors found.
Fetching metadata signature for 8.0-RELEASE from update1.FreeBSD.org... done.
Fetching metadata index... done.
Inspecting system... done.
```

```
The following components of FreeBSD seem to be installed:
kernel/smp src/base src/bin src/contrib src/crypto src/etc src/games
src/gnu src/include src/krb5 src/lib src/libexec src/release src/rescue
src/sbin src/secure src/share src/sys src/tools src/ubin src/usbin
world/base world/info world/lib32 world/manpages

The following components of FreeBSD do not seem to be installed:
kernel/generic world/catpages world/dict world/doc world/games
world/proflibs

Does this look reasonable (y/n)? y
```

Στο σημε#ο αυτ#, το freebsd-update θα κατεβ#σει #λα τα αρχε#α που απαιτο#νται για την αναβ#θμιση. Σε μερικ#ς περιπτ#σεις, ο χρ#στης θα κληθε# να απαντ#σει σε ερωτ#σεις σχετικ# με το τι θα εγκατασταθε# # πως πρ#πει να προχωρ#σει η διαδι–κασ#α.

#ταν χρησιμοποιε#ται προσαρμοσμ#νος πυρ#νας, το παραπ#νω β#μα θα προκα–λ#σει την εμφ#νιση της παρακ#τω προειδοπο#ησης:

```
WARNING: This system is running a -"MYKERNEL" kernel, which is not a
kernel configuration distributed as part of FreeBSD 8.0-RELEASE.
This kernel will not be updated: you MUST update the kernel manually
before running -"/usr/sbin/freebsd-update install"
```

Μπορε#τε να αγνο#σετε αυτ# την προειδοπο#ηση. Θα χρησιμοποι#σουμε τον ενη–μερωμ#νο πυρ#να GENERIC ως ενδι#μεσο β#μα στη διαδικασ#α αναβ#θμισης.

Αφο# μεταφορτωθο#ν #λα τα ####### στο τοπικ# σ#στημα, θα γ#νει και η εφαρμο–γ# τους. Η διαδικασ#α αυτ# #σως π#ρει λ#γο χρ#νο, αν#λογα με την ταχ#τητα και το φορτ#ο του μηχαν#ματος. #πειτα θα γ#νει η συγχ#νευση των αρχε#ων ρυθμ#–σεων. Αυτ# το μ#ρος της διαδικασ#ας απαιτε# παρ#μβαση του χρ#στη, καθ#ς σε κ#ποια αρχε#α θα χρειαστε# η συγχ#νευση να γ#νει χειροκ#νητα με τη βο#θεια κ#ποιου συντ#κτη κειμ#νου. Ο χρ#στης θα ενημερ#νεται για το αποτ#λεσμα κ#θε επιτυχημ#νης συγχ#νευσης καθ#ς εξελ#σσεται η διαδικασ#α. Σε περ#πτωση απο–τυχημ#νης συγχ#νευσης (# αγν#ησης της), η διαδικασ#α αναβ#θμισης θα διακο–πε#. Ενδεχομ#νως να θ#λετε να κρατ#σετε αντ#γραφο ασφαλε#ας του καταλ#γου /etc και να συγχωνε#σετε αργ#τερα (χειροκ#νητα) κ#ποια σημαντικ# αρχε#α, #πως το master.passwd # το group.

Σημε#ωση

Στο σημε#ο αυτ# δεν #χει γ#νει ακ#μα καμι# αλλαγ# στο σ#–στημα, καθ#ς #λη η διαδικασ#α της αναβ#θμισης και συγχ#–νευσης γ#νεται σε διαφορετικ# κατ#λογο. #ταν εφαρμοστο#ν επιτυχ#ς #λα τα ####### και ολοκληρωθε# με επιτυχ#α η δια–

δικασ#α της συγχ#νευσης #λων των αρχε#ων ρ#θμισης, ο χρ#–στης θα πρ#πει να επιβεβαι#σει την τελικ# εγκατ#σταση.

Με το τ#λος αυτ#ς τη διαδικασ#ας, η αναβ#θμιση μπορε# να οριστικοποιηθε# στο δ#σκο, με τη χρ#ση της ακ#λουθης εντολ#ς:

```
# freebsd-update install
```

Στην πρ#τη φ#ση, θα αλλαχθε# ο πυρ#νας και τα σχετικ# αρθρ#ματα. Στο σημε#ο αυτ#, θα πρ#πει να γ#νει επανεκκ#νηση του μηχαν#ματος. Σε μηχ#νημα με προ–σαρμοσμ#νο πυρ#να, χρησιμοποι#στε την εντολ# ########(8) #στε να θ#σετε τον πυρ#να για την επ#μενη εκκ#νηση στον /boot/GENERIC (ο οπο#ος #χει #δη αναβαθ–μιστε#):

```
# nextboot –k GENERIC
```

Προειδοπο#ηση

Πριν επανεκκιν#σετε με τον πυρ#να GENERIC, βεβαιωθε#τε #τι περι#χει #λα τα προγρ#μματα οδ#γησης που απαιτο#νται για την επιτυχ# εκκ#νηση του συστ#ματος σας (και τη λειτουρ–γ#α του δικτ#ου, αν αναβαθμ#ζετε κ#ποιο απομακρυσμ#νο μηχ#νημα). Ειδικ#τερα, αν ο προηγο#μενος προσαρμοσμ#νος πυρ#νας περιε#χε λειτουργ#ες που συν#θως παρ#χονται απ# αρθρ#ματα (#######), βεβαιωθε#τε #τι φροντ#σατε να φορτω–θο#ν προσωριν# στον πυρ#να GENERIC χρησιμοποι#ντας τις δυνατ#τητες του αρχε#ου /boot/loader.conf. #σως επ#σης να θ#λε–τε να απενεργοποι#σετε υπηρεσ#ες, προσαρτ#σεις δ#σκων και δικτ#ου κ.λ.π. που δεν ε#ναι απαρα#τητες, μ#χρι την ολοκλ#–ρωση της διαδικασ#ας αναβ#θμισης.

Μπορε#τε να χρησιμοποι#σετε την ακ#λουθη εντολ# για να επανεκκιν#σετε το μη–χ#νημα με τον ν#ο πυρ#να:

```
# shutdown --r now
```

Μ#λις το σ#στημα επαν#λθει σε λειτουργ#α, θα πρ#πει να εκτελ#σετε ξαν# το freebsd-update. Η προηγο#μενη λειτουργ#α #χει αποθηκευθε#, και #τσι το freebsd-update δεν θα ξεκιν#σει απ# την αρχ#, αλλ# θα απομακρ#νει #λες τις παλι#ς κοιν#χρηστες βιβλιοθ#κες και τα αρχε#α αντικειμενικο# κ#δικα. Για να συνεχ#σετε σε αυτ# το στ#διο, δ#στε την ακ#λουθη εντολ#:

```
# freebsd-update install
```

Σημε#ωση

Αν#λογα με το αν υπ#ρξαν αλλαγ#ς στους αριθμο#ς εκδ#σεων των βιβλιοθηκ#ν, #σως να υπ#ρχουν μ#νο δ#ο ϕ#σεις εγκατ#–στασης αντ# για τρεις.

#λο το λογισμικ# τρ#του κατασκευαστ# θα πρ#πει τ#ρα να μεταγλωττιστε# και να επανεγκατασταθε# απ# την αρχ#. Αυτ# απαιτε#ται καθ#ς το εγκατεστημ#νο λο–γισμικ# #σως εξαρτ#ται απ# βιβλιοθ#κες οι οπο#ες αφαιρ#θηκαν κατ# τη διαδι–κασ#α της αναβ#θμισης. Μπορε#τε να χρησιμοποι#σετε την εντολ# ##########/########## για να αυτοματοποι#σετε αυτ# τη διαδικασ#α. Για να ξεκιν#σετε, δ#–στε τις παρακ#τω εντολ#ς:

```
# portupgrade --f ruby
# rm -/var/db/pkg/pkgdb.db
# portupgrade --f ruby18-bdb
# rm -/var/db/pkg/pkgdb.db -/usr/ports/INDEX-*.db
# portupgrade --af
```

Μ#λις ολοκληρωθε# το παραπ#νω, ολοκληρ#στε τη διαδικασ#α αναβ#θμισης με μια τελευτα#α κλ#ση της εντολ#ς freebsd-update. Δ#στε την παρακ#τω εντολ# για να ολοκληρ#σετε οτιδ#ποτε #χει απομε#νει στη διαδικασ#α αναβ#θμισης:

```
# freebsd-update install
```

Αν χρησιμοποιο#σατε προσωριν# τον πυρ#να GENERIC, αυτ# ε#ναι η κατ#λληλη στιγμ# για να μεταγλωττ#σετε και να εγκαταστ#σετε ν#ο προσαρμοσμ#νο πυρ#να, με το συν#θη τρ#πο.

Επανεκκιν#στε το μηχ#νημα σας στην ν#α #κδοση του #######. Η διαδικασ#α #χει ολοκληρωθε#.

25.2.4. Σ#γκριση Κατ#στασης του Συστ#ματος

Το βοηθητικ# πρ#γραμμα freebsd-update μπορε# να χρησιμοποιηθε# για να ελ#γξετε την κατ#σταση της εγκατεστημ#νης #κδοσης του ####### σε σχ#ση με μια γνωστ# και σωστ# εγκατ#σταση. Η επιλογ# αυτ# συγκρ#νει και αξιολογε# την τρ#χουσα #κδοση των προγραμμ#των συστ#ματος, των βιβλιοθηκ#ν και των αρχε#ων ρ#θ–μισης. Για να ξεκιν#σετε τη σ#γκριση, δ#στε την ακ#λουθη εντολ#:

```
# freebsd-update IDS >> outfile.ids
```

Προειδοπο#ηση

Αν και το #νομα της εντολ#ς ε#ναι ###, δεν θα πρ#πει σε κα–μι# περ#πτωση να θεωρηθε# υποκατ#στατο εν#ς συστ#ματος αν#χνευσης εισβολ#α (######### ######### ######) #πως ε#–ναι για παρ#δειγμα το ########/#####. Καθ#ς το freebsd-update αποθηκε#ει τα δεδομ#να του στο δ#σκο, υπ#ρχει π#ντα η πι–θαν#τητα να #χει γ#νει αλλο#ωση τους. Αν και η πιθαν#–τητα αυτ# μπορε# να μειωθε# χρησιμοποι#ντας τη ρ#θμι–ση kern.securelevel και αποθηκε#οντας τα δεδομ#να της εντολ#ς freebsd-update σε #να σ#στημα αρχε#ων μ#νο για αν#γνωση, μια ακ#μα καλ#τερη λ#ση θα #ταν να συγκρ#νετε το σ#στημα με κ#ποιο δ#σκο που θεωρε#τε σ#γουρα ασφαλ#. Μπορε#τε να χρησιμοποι#σετε #να δ#σκο ### # #να εξωτερικ# δ#σκο ### που φυλ#σσετε σε ασφαλ# τοποθεσ#α.

Θα γ#νει τ#ρα μια επιθε#ρηση του συστ#ματος και θα εκτυπωθε# μια λ#στα απ# αρχε#α και τιμ#ς #### του τ#που ###256(1), τ#σο για το εγκατεστημ#νο #σο και για το γνωστ# σ#στημα. Επειδ# πρ#κειται για μεγ#λη λ#στα, την ανακατευθ#νουμε στο αρχε#ο outfile.ids. Στην οθ#νη το κε#μενο θα κυλο#σε πολ# γρ#γορα, και σ#ντομα θα γ#μιζε την προσωριν# μν#μη απεικ#νισης της κονσ#λας.

Οι γραμμ#ς αυτ#ς #χουν γενικ# μεγ#λο μ#κος, αλλ# ε#ναι ε#κολο να επεξεργα–στο#με την #ξοδο. Για παρ#δειγμα, για να δε#τε μια λ#στα #λων των αρχε#ων που διαφ#ρουν απ# αυτ# της επ#σημης #κδοσης, δ#στε την ακ#λουθη εντολ#:

```
# cat outfile.ids -| awk -'{ print $1 -}' -| more
/etc/master.passwd
/etc/motd
/etc/passwd
/etc/pf.conf
```

Τα παραπ#νω ε#ναι μ#νο #να μ#ρος της εξ#δου, υπ#ρχουν ακ#μα πολλ# διαφορε–τικ# αρχε#α. Κ#ποια απ# αυτ# τα αρχε#α ε#ναι φυσιολογικ# να #χουν τροποποιη–θε#. Για παρ#δειγμα, το /etc/passwd #χει τροποποιηθε#, καθ#ς #χουν προστεθε# χρ#–στες στο σ#στημα. Σε μερικ#ς περιπτ#σεις, μπορε# να υπ#ρχουν και #λλα αρχε#α, #πως π.χ. αρθρ#ματα πυρ#να τα οπο#α διαφ#ρουν αφο# #χουν ενημερωθε# μ#σω της freebsd-update. Για να εξαιρ#σετε συγκεκριμ#να αρχε#α # καταλ#γους, προσθ#στε τα στην επιλογ# IDSIgnorePaths στο αρχε#ο ρυθμ#σεων /etc/freebsd-update.conf.

Εκτ#ς απ# την χρ#ση που αναφ#ραμε προηγουμ#νως, το σ#στημα αυτ# μπορε# να χρησιμοποιηθε# και ως τμ#μα μιας λεπτομερο#ς διαδικασ#ας αναβ#θμισης.

25.3. ########: #να Εργαλε#ο Ενημ#ρωσης της Συλλο–γ#ς των

Γρ#φηκε απ# τον *Tom Rhodes.*
Βασισμ#νο σε σημει#σεις που παρε#χε ο *Colin Percival.*

Το βασικ# σ#στημα του ####### περιλαμβ#νει επ#σης #να βοηθητικ# πρ#γραμμα για την ενημ#ρωση της Συλλογ#ς των #####. Πρ#κειται για το ########(8). #ταν το εκτελ#σετε, θα συνδεθε# σε #να απομακρυσμ#νο διακομιστ#, θα επαληθε#σει το κλειδ# του πηγα#ου κ#δικα, και θα κατεβ#σει #να ν#ο αντ#γραφο της Συλλογ#ς των #####. Το κλειδ# χρησιμοποιε#ται για να επαληθε#σει την ακεραι#τητα #λων των αρχε#ων που μεταφορτ#νονται, εξασφαλ#ζοντας #τι δεν #χουν αλλοιωθε# κατ# την μεταφορ#. Για να κατεβ#σετε τα τελευτα#α αρχε#α της Συλλογ#ς των #####, εκτελ#στε την ακ#λουθη εντολ#:

```
# portsnap fetch
Looking up portsnap.FreeBSD.org mirrors... 9 mirrors found.
Fetching snapshot tag from geodns-1.FreeBSD.org... done.
Fetching snapshot metadata... done.
Updating from Tue May 22 02:12:15 CEST 2012 to Wed May 23 16:28:31 CEST 2012.
Fetching 3 metadata patches.. done.
Applying metadata patches... done.
Fetching 3 metadata files... done.
Fetching 90 patches.....10....20....30....40....50....60....70....80....90. done.
Applying patches... done.
Fetching 133 new ports or files... done.
```

Το παραπ#νω παρ#δειγμα δε#χνει #τι το ########(8) βρ#κε και επαλ#θευσε αρκετ# ####### τα οπο#α πρ#πει να εφαρμοστο#ν στο υπ#ρχον δ#ντρο των #####. Αυτ# δε#χνει επ#σης #τι το πρ#γραμμα #χει εκτελεστε# κατ# το παρελθ#ν. Αν αυτ# #ταν η πρ#τη φορ# που εκτελο#νταν, θα γ#νονταν απλ#ς κατ#βασμα της συλλογ#ς.

#ταν το ########(8) εκτελ#σει επιτυχ#ς τη λειτουργ#α fetch, η Συλλογ# των ##### και τα αντ#στοιχα ####### #χουν αποθηκευθε# στο τοπικ# σ#στημα και #χει γ#νει η επαλ#θευση τους. Την πρ#τη φορ# που θα εκτελ#σετε το portsnap, θα πρ#πει να χρησιμοποι#σετε το extract για να εγκαταστ#σετε τα ενημερωμ#να αρχε#α:

```
# portsnap extract
/usr/ports/.cvsignore
/usr/ports/CHANGES
/usr/ports/COPYRIGHT
/usr/ports/GIDs
/usr/ports/KNOBS
/usr/ports/LEGAL
/usr/ports/MOVED
/usr/ports/Makefile
/usr/ports/Mk/bsd.apache.mk
/usr/ports/Mk/bsd.autotools.mk
/usr/ports/Mk/bsd.cmake.mk
```

```
...
```

Αν #χετε #δη εγκατεστημ#νη την Συλλογ# των #####, χρησιμοποι#στε την εντολ# portsnap update για να την ενημ#ρωσετε:

```
# portsnap update
```

Η διαδικασ#α #χει πλ#ον ολοκληρωθε#, και μπορε#τε να εγκαταστ#σετε # να ανα–βαθμ#σετε εφαρμογ#ς χρησιμοποι#ντας την ενημερωμ#νη Συλλογ# των #####.

Μπορε#τε να εκτελ#σετε τις διαδικασ#ες fetch και extract # update διαδοχικ#, #πως φα#–νεται στο παρακ#τω παρ#δειγμα:

```
# portsnap fetch update
```

Η παραπ#νω εντολ# θα κατεβ#σει την τελευτα#α #κδοση της Συλλογ#ς των ##### και θα ενημερ#σει τα τοπικ# αρχε#α σας στον κατ#λογο /usr/ports.

25.4. Ενημερ#νοντας την Τεκμηρ#ωση

Εκτ#ς απ# το βασικ# σ#στημα και την Συλλογ# των #####, η τεκμηρ#ωση αποτελε# επ#σης βασικ# τμ#μα εν#ς συστ#ματος #######. Αν και π#ντα μπορε#τε να βρε#τε την πιο πρ#σφατη τεκμηρ#ωση στην δικτυακ# τοποθεσ#α του #######, ορισμ#νοι χρ#στες #σως #χουν αργ# # μη σταθερ# σ#νδεση με το Διαδ#κτυο. Ευτυχ#ς υπ#ρ–χουν αρκετο# τρ#ποι για να ενημερ#σετε την τεκμηρ#ωση η οπο#α παρ#χεται με κ#θε επ#σημη #κδοση, διατηρ#ντας το δικ# σας τοπικ# αντ#γραφο της πιο πρ#σφα–της τεκμηρ#ωσης του #######.

25.4.1. Χρησιμοποι#ντας το ##### για την Ενημ#ρωση της Τεκμηρ#ω–σης

Ο πηγα#ος κ#δικας και το εγκατεστημ#νο αντ#γραφο της τεκμηρ#ωσης του #######, μπορο#ν να ενημερωθο#ν με την βο#θεια του #####, χρησιμοποι#ντας #να μηχανισμ# παρ#μοιο με αυτ#ν που χρησιμοποιε#ται στο βασικ# σ#στημα (δε#τε το Τμ#μα 25.7, #Μεταγλωττ#ζοντας το Βασικ# Σ#στημα (#######)#). Η εν#τητα αυτ# περιγρ#φει:

- Πως να εγκαταστ#σετε τα εργαλε#α που απαιτο#νται για την τεκμηρ#ωση, με τα οπο#α μπορε#τε να δημιουργ#σετε την τεκμηρ#ωση του ####### ξεκιν#ντας απ# τον πηγα#ο της κ#δικα.
- Πως να κατεβ#σετε #να αντ#γραφο του πηγα#ου κ#δικα της τεκμηρ#ωσης στον κατ#λογο /usr/doc χρησιμοποι#ντας το #####.
- Πως να αναδημιουργ#σετε την τεκμηρ#ωση του ####### απ# τον πηγα#ο της κ#δικα, και να την εγκαταστ#σετε στον κατ#λογο /usr/share/doc/.

25.4.2. Εγκαθιστ#ντας το ##### και τη Σειρ# Εργαλε#ων της Τεκμηρ#–ωσης

Η αναδημιουργ#α της τεκμηρ#ωσης του ####### απ# τον πηγα#ο κ#δικα, απαιτε# μια σχετικ# μεγ#λη συλλογ# εργαλε#ων. Τα εργαλε#α αυτ# δεν ε#ναι μ#ρος του βασικο# συστ#ματος του #######, καθ#ς χρει#ζονται αρκετ# χ#ρο στο δ#σκο και δεν ε#ναι χρ#σιμα σε #λους τους χρ#στες. Ε#ναι χρ#σιμα μ#νο στους χρ#στες που ασχολο#νται με τη συγγραφ# ν#ας τεκμηρ#ωσης για το #######, # που ενημερ#νουν συχν# την τοπικ# τους τεκμηρ#ωση μ#σω του πηγα#ου κ#δικα.

#λα τα απαιτο#μενα εργαλε#α διατ#θενται μ#σω της Συλλογ#ς των #####. Το ########/####### ε#ναι το κ#ριο #### το οπο#ο #χει αναπτυχθε# απ# την Ομ#δα Τεκμηρ#ωσης του #######, για να βοηθ#σει στην αρχικ# εγκατ#σταση και τις μελ–λοντικ#ς αναβαθμ#σεις αυτ#ν των εργαλε#ων.

Σημε#ωση

Αν δεν απαιτε#ται η δημιουργ#α τεκμηρ#ωσης σε μορφ#ς ##########® # ###, μπορε#τε να εγκαταστ#σετε το #### ########/#################. Αυτ# η #κδοση των εργαλε#–ων περι#χει τα π#ντα εκτ#ς απ# την μηχαν# στοιχειοθεσ#ας #####. Το ##### ε#ναι μια αρκετ# μεγ#λη συλλογ# εργαλε#–ων, και δεν #χει ν#ημα να το εγκαταστ#σετε αν δεν σας ε#ναι απαρα#τητη η παραγωγ# της τεκμηρ#ωσης σε μορφ# ###.

Για περισσ#τερες πληροφορ#ες σχετικ# με την εγκατ#σταση και χρ#ση του #####, δε#τε την εν#τητα Χρησιμοποι#ντας το #####.

25.4.3. Ενημερ#νοντας τον Πηγα#ο Κ#δικα της Τεκμηρ#ωσης

Το βοηθητικ# πρ#γραμμα ##### μπορε# να κατεβ#σει #να καθαρ# αντ#γραφο του πηγα#ου κ#δικα της τεκμηρ#ωσης, χρησιμοποι#ντας το /usr/share/examples/cvsup/doc-supfile ως πρ#τυπο αρχε#ο ρυθμ#σεων. Ο προεπιλεγμ#νος υπολογιστ#ς ενημερ#σεων στο παραπ#νω αρχε#ο ε#ναι ρυθμισμ#νος σε πλασματικ# τιμ#. Ωστ#σο, η #####(1) δ#–χεται #νομα υπολογιστ# μ#σω της γραμμ#ς εντολ#ν, #τσι μπορε#τε να ανακτ#σετε τον πηγα#ο κ#δικα της τεκμηρ#ωσης μ#σω κ#ποιου εξυπηρετητ# ##### γρ#φοντας:

```
# cvsup --h cvsup.FreeBSD.org --g --L 2 -/usr/share/examples/cvsup/doc-supfile
```

Αλλ#ξτε το *cvsup.FreeBSD.org* με τον κοντιν#τερο σας εξυπηρετητ# #####. Δε#τε το Τμ#μα #.6.7, #Τοποθεσ#ες ###### για μια πλ#ρη λ#στα των ###### #####.

Το αρχικ# κατ#βασμα του πηγα#ου κ#δικα της τεκμηρ#ωσης μπορε# να διαρκ#σει αρκετ# #ρα. Αφ#στε το να εκτελε#ται μ#χρι να ολοκληρωθε#.

Μπορε#τε να συνεχ#σετε να ενημερ#νετε τον πηγα#ο κ#δικα της τεκμηρ#ωσης χρησιμοποι#ντας την #δια εντολ#. Το βοηθητικ# πρ#γραμμα ##### κατεβ#ζει και αντιγρ#φει μ#νο τις ενημερ#σεις σε σχ#ση με την τελευτα#α εκτ#λεση του, #τσι κ#θε εκτ#λεση του ##### μετ# την πρ#τη θα πρ#πει να ε#ναι αρκετ# γρ#γορη.

Μετ# την αρχικ# αν#κτηση του πηγα#ου κ#δικα, #νας εναλλακτικ#ς τρ#πος ενη–μ#ρωσης της τεκμηρ#ωσης ε#ναι μ#σω του αρχε#ου Makefile στον κατ#λογο /usr/doc. Θ#τοντας τις μεταβλητ#ς SUP_UPDATE, SUPHOST και DOCSUPFILE στο αρχε#ο /etc/make.conf, μπορε#τε να εκτελ#σετε:

```
# cd -/usr/doc
# make update
```

Τυπικ#ς τιμ#ς για τις παραπ#νω επιλογ#ς του ####(1) στο αρχε#ο /etc/make.conf ε#ναι:

```
SUP_UPDATE= yes
SUPHOST?= cvsup.freebsd.org
DOCSUPFILE?= -/usr/share/examples/cvsup/doc-supfile
```

Σημε#ωση

Αν θ#σετε τις τιμ#ς των SUPHOST και DOCSUPFILE σε ?=, θα μπο–ρε#τε να ορ#σετε #λλες τιμ#ς για αυτ#ς στη γραμμ# εντολ#ς του ####. Αυτ#ς ε#ναι και ο συνιστ#μενος τρ#πος να προσθ#–σετε επιλογ#ς στο make.conf, #στε να αποφε#γετε να τροποποιε#τε συν#χεια το αρχε#ο κ#θε φορ# που θ#λετε να δοκιμ#σετε μια ν#α τιμ# σε μια επιλογ#.

25.4.4. Προσαρμογ# Επιλογ#ν στον Πηγα#ο Κ#δικα της Τεκμηρ#ωσης

Το σ#στημα ενημ#ρωσης και μεταγλ#ττισης της τεκμηρ#ωσης του #######, υπο–στηρ#ζει μερικ#ς επιλογ#ς που διευκολ#νουν τη διαδικασ#α ενημ#ρωσης εν#ς μ#–νο μ#ρους της τεκμηρ#ωσης, # την μεταγλ#ττιση της τεκμηρ#ωσης κ#ποιων συγκε–κριμ#νων μεταφρ#σεων. Αν θ#λετε οι επιλογ#ς αυτ#ς να ισχ#ουν μ#νιμα, μπορε#τε να τις ορ#σετε μ#σα στο αρχε#ο /etc/make.conf, διαφορετικ# μπορε#τε να τις ορ#ζετε κ#θε φορ# στη γραμμ# εντολ#ς της ####(1).

Κ#ποιες απ# τις επιλογ#ς αυτ#ς φα#νονται παρακ#τω:

DOC_LANG
: Λ#στα των γλωσσ#ν και κωδικοποι#σεων που θα μεταγλωττιστο#ν και θα εγκαταστα θο#ν, π.χ. en_US.ISO8859-1 αν ε#ναι επιθυμητ# μ#νο η Αγγλικ# τεκμη–ρ#ωση.

FORMATS
: Η μορφ# (# μια λ#στα απ# μορφ#ς) στην οπο#α θα παραχθε# η μεταγλωττισμ#νη τεκμηρ#ωση. Τη δεδομ#νη στιγμ# υποστηρ#ζονται οι μορφ#ς html, html-split, txt, ps, pdf και rtf.

SUPHOST
: Το #νομα του εξυπηρετητ# ##### που θα χρησιμοποιηθε# κατ# την ενημ#ρωση.

DOCDIR
: Ο κατ#λογος στον οπο#ο θα εγκατασταθε# η τεκμηρ#ωση. Απ# προεπιλογ# ε#ναι ο /usr/share/doc.

Για περισσ#τερες πληροφορ#ες σχετικ# με τις μεταβλητ#ς του #### που υποστηρ#ζονται ως επιλογ#ς συστ#ματος στο #######, δε#τε την σελ#δα ###### του ####.####(5).

Για περισσ#τερες πληροφορ#ες και μεταβλητ#ς #### που υποστηρ#ζονται απ# το σ#στημα μεταγλ#ττισης της τεκμηρ#ωσης του #######, παρακαλο#με δε#τε τις Οδηγ#ες της Ομ#δας Τεκμηρ#ωσης του ####### για Ν#ους Συγγραφε#ς.

25.4.5. Εγκατ#σταση της Τεκμηρ#ωσης του ####### απ# τον Πηγα#ο Κ#δικα

#χοντας ενημερ#σει το τοπικ# αντ#γραφο του πηγα#ου κ#δικα της τεκμηρ#ωσης στον κατ#λογο /usr/doc, ε#μαστε #τοιμοι για την ενημ#ρωση της εγκατεστημ#νης τεκμηρ#ωσης.

Μπορε#τε να προχωρ#σετε σε πλ#ρη ενημ#ρωση #λων των γλωσσ#ν που ορ#ζονται στην επιλογ# DOC_LANG του ########, γρ#φοντας:

```
# cd -/usr/doc
# make install clean
```

Αν #χετε ρυθμ#σει το make.conf με τις σωστ#ς τιμ#ς για τις επιλογ#ς DOCSUPFILE, SUPHOST και SUP_UPDATE, μπορε#τε να συνδυ#σετε τα β#ματα ενημ#ρωσης και εγκατ#στασης του πηγα#ου κ#δικα σε #να, γρ#φοντας:

```
# cd -/usr/doc
# make update install clean
```

Αν επιθυμε#τε την ενημ#ρωση μιας μ#νο συγκεκριμ#νης γλ#σσας, μπορε#τε να καλ#σετε την ####(1) σε #να συγκεκριμ#νο υποκατ#λογο του /usr/doc, π.χ.:

```
# cd -/usr/doc/en_US.ISO8859-1
# make update install clean
```

Μπορε#τε να καθορ#σετε τη μορφ# της τεκμηρ#ωσης που θα εγκατασταθε#, ρυθμ#ζοντας τη μεταβλητ# FORMATS του ####, π.χ.:

```
# cd -/usr/doc
# make FORMATS='html html-split' install clean
```

25.4.6. Χρησιμοποι#ντας τα ##### της Τεκμηρ#ωσης

Βασισμ#νο σε εργασ#α του *Marc Fonvieille.*

Στην προηγο#μενη εν#τητα, παρουσι#σαμε μια μ#θοδο για την ενημ#ρωση της τεκμηρ#ωσης του ####### μ#σω του πηγα#ου κ#δικα. Ωστ#σο, οι ενημερ#σεις που βασ#ζονται στον πηγα#ο κ#δικα μπορε# να μην ε#ναι δυνατ#ς # πρακτικ#ς για κ#–θε σ#στημα #######. Η διαδικασ#α μεταγλ#ττισης του πηγα#ου κ#δικα της τεκμη–ρ#ωσης απαιτε# σχετικ# μεγ#λο αριθμ# εργαλε#ων και βοηθητικ#ν προγραμμ#των, γνωστ# ως εργαλε#α τεκμηρ#ωσης. Απαιτε# επ#σης και μια σχετικ# εξοικε#ωση με το ### και τη διαδικασ#α αν#κτησης των αρχε#ων απ# αυτ#, καθ#ς και μια σειρ# απ# β#ματα για τη μεταγλ#ττιση του κ#δικα. Στην εν#τητα αυτ# περιγρ#φουμε #να εναλλακτικ# τρ#πο ενημ#ρωσης της τεκμηρ#ωσης που εγκαθ#σταται μαζ# με το #######. Η μ#θοδος αυτ# χρησιμοποιε# την Συλλογ# των ##### και δ#νει τις πα–ρακ#τω δυνατ#τητες:

- Κατ#βασμα και εγκατ#σταση προ#μεταγλωττισμ#νων στιγμι#τυπων της τεκμη–ρ#ωσης, χωρ#ς να απαιτε#ται καμι# τοπικ# μεταγλ#ττιση (εξαλε#φοντας #τσι και την αν#γκη εγκατ#στασης #λων των εργαλε#ων τεκμηρ#ωσης).

- Κατ#βασμα του πηγα#ου κ#δικα της τεκμηρ#ωσης και μεταγλ#ττιση του μ#σω των δυνατοτ#των που παρ#χουν τα εργαλε#α των ##### (απλοποι#ντας με αυτ# τον τρ#πο τη χειροκ#νητη διαδικασ#α αν#κτησης και μεταγλ#ττισης).

Αυτ#ς οι δ#ο μ#θοδοι ενημ#ρωσης της τεκμηρ#ωσης του ####### υποστηρ#ζονται απ# μια σειρ# απ# *ports* τεκμηρ#ωσης τα οπο#α ενημερ#νονται κ#θε μ#να απ# την Ομ#δα Αρχιτεκτονικ#ς της Τεκμηρ#ωσης <doceng@FreeBSD.org>. Στη Συλλογ# των #####, θα τα βρε#τε κ#τω απ# την κατηγορ#α ####.

25.4.6.1. Μεταγλ#ττιση και Εγκατ#σταση των ##### της Τεκμηρ#ωσης

Τα ##### της τεκμηρ#ωσης χρησιμοποιο#ν τις δυνατ#τητες μεταγλ#ττισης που πα–ρ#χει το σ#στημα των ##### #στε να διευκολ#νουν τη διαδικασ#α δημιουργ#ας της τεκμηρ#ωσης. Με αυτ# τον τρ#πο η αν#κτηση του πηγα#ου κ#δικα της τεκμηρ#ω–σης γ#νεται αυτ#ματα με την εκτ#λεση της ####(1) και τις κατ#λληλες ρυθμ#σεις στο περιβ#λλον. Η εγκατ#σταση και απεγκατ#σταση της τεκμηρ#ωσης ε#ναι το #διο ε#κολη με την εγκατ#σταση οποιουδ#ποτε #λλου #### # πακ#του στο #######.

Σημε#ωση

Σε περ#πτωση τοπικ#ς μεταγλ#ττισης των ##### της τεκμηρ#–ωσης, απαιτε#ται και η εγκατ#σταση των εργαλε#ων τεκμηρ#–

ωσης. Τα εργαλε#α αυτ# ωστ#σο θα εγκατασταθο#ν αυτ#μα–
τα.

Η οργ#νωση των ##### τεκμηρ#ωσης φα#νεται παρακ#τω:

- Υπ#ρχει #να κεντρικ# ####### #####, το ####/############## το οπο#ο διαθ#τει τα απαρα#τητα αρχε#α και αποτελε# την β#ση #λων των #λλων ##### τεκμη–ρ#ωσης. Απ# προεπιλογ#, το #### αυτ# μεταγλωττ#ζει μ#νο την Αγγλικ# τεκμη–ρ#ωση.

- Υπ#ρχει #να #### ##λα σε #να#, το ####/############### το οπο#ο μεταγλωτ–τ#ζει και εγκαθιστ# #λη την τεκμηρ#ωση σε #λες τις διαθ#σιμες γλ#σσες.

- Τ#λος, υπ#ρχει #να #εξαρτ#μενο ##### για κ#θε μετ#φραση, π.χ.: ####/######## ###### για την Ελληνικ# τεκμηρ#ωση. #λα αυτ# τα ##### εξαρτ#νται απ# το ###### #### και εγκαθιστο#ν την τεκμηρ#ωση που #χει μεταφραστε# στην αντ#–στοιχη γλ#σσα.

Για να εγκαταστ#σετε #να #### τεκμηρ#ωσης απ# τον πηγα#ο κ#δικα, εκτελ#στε τις παρακ#τω εντολ#ς (ως root):

```
# cd -/usr/ports/misc/freebsd-doc-en
# make install clean
```

Το παραπ#νω θα μεταγλωττ#σει και θα εγκαταστ#σει την Αγγλικ# τεκμηρ#ω–ση σε μορφ# τμηματικ#ν #### κειμ#νων (#πως χρησιμοποιο#νται και στο http://www.FreeBSD.org), στον κατ#λογο /usr/local/share/doc/freebsd.

25.4.6.1.1. Συνηθισμ#νες Επιλογ#ς και Παρ#μετροι Μεταγλ#ττισης

Μπορε#τε να χρησιμοποι#σετε αρκετ#ς επιλογ#ς για την τροποπο#ηση της προε–πιλεγμ#νης συμπεριφορ#ς των ##### τεκμηρ#ωσης. Παρακ#τω δε#χνουμε μερικ#ς μ#νο απ# αυτ#ς:

WITH_HTML
: Επιτρ#πει τη δημιουργ#α της τεκμηρ#ωσης σε μορφ# ####. Θα δημιουργηθε# #να αρχε#ο #### για κ#θε κε#μενο. Η μορφοποιημ#νη τεκμηρ#ωση θα αποθη–κευθε#, αν#λογα με την περ#πτωση, σε #να αρχε#ο με #νομα article.html # book.html. Θα γ#νει επ#σης και αποθ#κευση των αντ#στοιχων εικ#νων.

WITH_PDF
: Επιτρ#πει τη δημιουργ#α εγγρ#φου σε μορφ# #####® ######## ######## ###### (###) για χρ#ση με τον #####® ####### ######®, το ###########, # #λλα προ–γρ#μματα προβολ#ς εγγρ#φων ###. Η μορφοποιημ#νη τεκμηρ#ωση θα αποθη–κευθε#, αν#λογα με την περ#πτωση, σε #να αρχε#ο article.pdf # book.pdf.

DOCBASE
: Πρ#κειται για την θ#ση στην οπο#α θα εγκατασταθε# η τεκμηρ#ωση. Απ# προεπιλογ#, ε#ναι ο κατ#λογος /usr/local/share/doc/freebsd.

Σημε#ωση

Παρατηρ#στε #τι ο προεπιλεγμ#νος κατ#λογος διαφ#–ρει απ# αυτ#ν που χρησιμοποιε#ται στη μ#θοδο #####. Αυτ# συμβα#νει επειδ# γ#νεται εγκατ#σταση ####, τα οπο#α απ# προεπιλογ# χρησιμοποιο#ν τον κατ#λογο /usr/local. Μπορε#τε να παρακ#μψετε αυτ# την προεπιλογ#, αλ–λ#ζοντας την τιμ# της μεταβλητ#ς PREFIX.

Παρακ#τω θα βρε#τε #να σ#ντομο παρ#δειγμα σχετικ# με τη χρ#ση των μεταβλη–τ#ν για την εγκατ#σταση της Αγγλικ#ς τεκμηρ#ωσης σε μορφ# ###:

```
# cd -/usr/ports/misc/freebsd-doc-en
# make --DWITH_PDF DOCBASE=share/doc/freebsd/en install clean
```

25.4.6.2. Χρ#ση #τοιμων Πακ#των Τεκμηρ#ωσης

Η μεταγλ#ττιση των ##### τεκμηρ#ωσης απ# τον πηγα#ο κ#δικα (#πως ε#δαμε στην προηγο#μενη εν#τητα), απαιτε# τοπικ# εγκατ#σταση των αντ#στοιχων εργαλε#ων τεκμηρ#ωσης και επ#ρκεια χ#ρου στο δ#σκο για την διαδικασ#α. #ταν δεν διατ#–θενται οι απαρα#τητοι π#ροι για την εγκατ#σταση των εργαλε#ων τεκμηρ#ωσης (# επειδ# η μεταγλ#ττιση απ# τα ##### θα χρησιμοποιο#σε πολ# χ#ρο), η εγκατ#–σταση μπορε# να γ#νει μ#σω #τοιμων πακ#των τεκμηρ#ωσης.

Ομ#δα Αρχιτεκτονικ#ς της Τεκμηρ#ωσης <doceng@FreeBSD.org> προετοιμ#ζει μη–νια#α στιγμι#τυπα πακ#των τεκμηρ#ωσης του #######. Τα #τοιμα αυτ# πακ#τα μπορο#ν να χρησιμοποιηθο#ν με την βο#θεια οποιουδ#ποτε εργαλε#ου διαχε#ρι–σης πακ#των που διατ#θεται με το #######, #πως για παρ#δειγμα τα ###_###(1), ###_######(1) κ.λ.π.

Σημε#ωση

#ταν χρησιμοποιε#τε #τοιμα πακ#τα, η εγκατ#σταση της τεκ–μηρ#ωσης της επιλεγμ#νης γλ#σσας θα γ#νεται σε #λες τις διαθ#σιμες μορφ#ς.

Για παρ#δειγμα, η παρακ#τω εντολ# θα εγκαταστ#σει την τελευτα#α #κδοση του #τοιμου πακ#του της Ελληνικ#ς τεκμηρ#ωσης:

```
# pkg_add --r el-freebsd-doc
```

Σημε#ωση

Τα πακ#τα χρησιμοποιο#ν τη μορφ# lang-freebsd-doc στο #νομα τους, η οπο#α διαφ#ρει απ# την αντ#στοιχη μορφ# του ####. Το *lang* ε#ναι η σ#ντομη μορφ# της γλ#σσας, π.χ. el για Ελληνικ# # zh_cn για Απλοποιημ#να Κιν#ζικα.

25.4.6.3. Ενημερ#νοντας τα ##### της Τεκμηρ#ωσης

Για να ενημερ#σετε #να #δη εγκατεστημ#νο #### τεκμηρ#ωσης, μπορε#τε να χρη–σιμοποι#σετε οποιοδ#ποτε εργαλε#ο αναβ#θμισης #####. Για παρ#δειγμα, η παρα–κ#τω εντολ# ενημερ#νει την εγκατεστημ#νη Ελληνικ# τεκμηρ#ωση μ#σω του ερ–γαλε#ου ##########/########## με τη χρ#ση μ#νο #τοιμων πακ#των:

```
# portupgrade --PP el-freebsd-doc
```

25.5. Παρακολο#θηση Εν#ς Κλ#δου Αν#πτυξης

Υπ#ρχουν δ#ο κλ#δοι αν#πτυξης στο #######, το ############### και το ######## ######. Στην εν#τητα αυτ#, θα εξηγ#σουμε κ#ποια πρ#γματα σχετικ# με αυτο#ς τους κλ#δους, και θα περιγρ#ψουμε πως μπορε#τε να διατηρ#σετε το σ#στημα σας ενημερωμ#νο σε κ#ποιον απ# αυτο#ς. Θα μιλ#σουμε αρχικ# για το ######## ####### και #πειτα για το ###############.

25.5.1. Παρακολουθ#ντας το

Καθ#ς διαβ#ζετε αυτ# το κε#μενο, να #χετε υπ#ψιν σας #τι το ############### ε#ναι πρ#γματι η #κ#ψη του ξυραφιο## στην αν#πτυξη του #######. Οι χρ#στες του ############### αναμ#νεται να #χουν αυξημ#νες τεχνικ#ς γν#σεις, και να ε#ναι ικανο# να επιλ#ουν δ#σκολα προβλ#ματα του συστ#ματος τους, χωρ#ς βο#θεια. Αν ε#στε καινο#ριος στο #######, μ#λλον θα πρ#πει να το ξανασκεφτε#τε πριν το εγκαταστ#σετε.

25.5.1.1. Τι Ε#ναι το ###############;

Το ############### αποτελε#ται απ# τον πλ#ον πρ#σφατο λειτουργικ# πηγα#ο κ#–δικα του #######. Περιλαμβ#νει αλλαγ#ς που βρ#σκονται σε εξ#λιξη, πειραματι–

κ#ς αλλαγ#ς, και μηχανισμο#ς μετ#βασης οι οπο#οι δεν ε#ναι σ#γουρο #τι θα περιλαμβ#νονται στην επ#μενη επ#σημη #κδοση του λογισμικο#. Αν και πολλ# μ#λη της ομ#δας αν#πτυξης του ####### μεταγλωττ#ζουν καθημερινη# τον πηγα#ο κ#δικα του ###############, υπ#ρχουν χρονικ#ς περ#οδοι που η μεταγλ#ττιση του ε#ναι αδ#νατη. Τα προβλ#ματα αυτ# γενικ# επιλ#ονται #σο πιο γρ#γορα γ#νεται, αλλ# το αν το ############### θα σας φ#ρει την καταστροφ# # κ#ποιο πολυπ#θητο χαρακτηριστικ#, ε#ναι περισσ#τερο θ#μα της χρονικ#ς στιγμ#ς που θα επιλ#ξετε να ανακτ#σετε τον πηγα#ο κ#δικα!

25.5.1.2. Ποιος Χρει#ζεται το ###############;

Το ############### διατ#θεται και ενδιαφ#ρει κυρ#ως τις παρακ#τω τρεις ομ#δες:

1. Μ#λη της κοιν#τητας του ####### που δουλε#ουν ενεργ# σε κ#ποιο τμ#μα του πηγα#ου κ#δικα, και για τους οπο#ους η παρακολο#θηση του ############### ε#ναι απ#λυτα απαρα#τητη.

2. Μ#λη της κοιν#τητας του ####### που ε#ναι ενεργο# ####### και ε#ναι πρ#θυμοι να αναλ#σουν το χρ#νο τους για να λ#σουν προβλ#ματα, #στε να εξασφαλ#σουν #τι το ############### θα παραμε#νει #σο το δυνατ#ν πιο σωστ#. Συν#θως, τα μ#λη αυτ# κ#νουν προτ#σεις για τοπικ#ς αλλαγ#ς και για την γενικ# κατε#θυνση του #######, και στ#λνουν ####### για την πραγματοπο#ηση τους.

3. Αυτο# που απλ#ς θ#λουν να βλ#πουν τις τελευτα#ες ενημερ#σεις, # να χρησιμοποιο#ν τον τελευτα#ο πηγα#ο κ#δικα ως αναφορ# (π.χ. για μελ#τη και #χι για εκτ#λεση). Μ#λη αυτ#ς της ομ#δας μπορε# επ#σης περιστασιακ# να συνεισφ#ρουν σχ#λια # κ#δικα.

25.5.1.3. Τι Δεν Ε#ναι το ###############;

1. Δεν ε#ναι #νας γρ#γορος τρ#πος να π#ρετε κ#δικα ο οπο#ος δεν #χει κυκλοφορ#σει ακ#μα σε κ#ποια #κδοση, με την ελπ#δα #τι περι#χει κ#ποια ν#α εκπληκτικ# δυνατ#τητα και θ#λετε να ε#στε ο πρ#τος που τη χρησιμοποιε#. Αν ε#στε πρ#γματι ο πρ#τος που την χρησιμοποιε#, θα ε#στε επ#σης και ο πρ#τος που θα συναντ#σετε τα ν#α προβλ#ματα και ####.

2. Δεν ε#ναι #νας γρ#γορος τρ#πος για να ανακτ#σετε διορθ#σεις προβλημ#των. Κ#θε ν#α #κδοση του ############### μπορε# να εισ#γει τ#σα ν#α #### #σα και αυτ# που διορθ#νει.

3. Το ############### δεν αποτελε# #επ#σημα υποστηριζ#μενο# κ#δικα. Αν και καταβ#λλουμε κ#θε δυνατ# προσπ#θεια να βοηθ#σουμε #σους αν#κουν #πραγματικ## σε κ#ποια απ# τις τρεις ομ#δες που αναφ#ραμε, ωστ#σο δεν #χουμε το χρ#νο να παρ#χουμε τεχνικ# υποστ#ριξη. Αυτ# δεν συμβα#νει επειδ#ε#μαστε κακο#θεις και δ#σκολοι και δεν θ#λουμε να βοηθ#με τους ανθρ#πους (δεν θα ε#χαμε καν δημιουργ#σει το ####### αν σκεφτ#μασταν #τσι). Πολ# απλ#, δεν μπορο#με να απαντ#με εκατοντ#δες μην#ματα την ημ#ρα και ταυτ#χρονα να

δουλε#ουμε στο #######! Αν δ#σετε σε οποιοδ#ποτε μ#λος της ομ#δας αν#πτυ–ξης την επιλογ# να απαντ#ει σε πολλ#ς ερωτ#σεις σχετικ# με πειραματικ# κ#δι–κα # να δουλε#ει για τη βελτ#ωση του #######, θα επιλ#ξει σ#γουρα το δε#τερο.

25.5.1.4. Χρησιμοποι#ντας το

1. Γραφτε#τε στις λ#στες ############### και ############. Δεν ε#ναι απλ#ς κα–λ# ιδ#α, ε#ναι βασικ# να το κ#νετε. Αν δεν ε#στε γραμμ#νος στη λ#στα *freebsd-current*, δεν θα βλ#πετε τα σχ#λια σχετικ# με την τρ#χουσα κατ#σταση του συστ#ματος απ# #σους το χρησιμοποιο#ν, και #τσι πιθαν#ς θα καταλ#ξετε να αντιμετωπ#ζετε πολλ# προβλ#ματα που #λλοι #χουν #δη ανακαλ#ψει και λ#σει. Ακ#μα πιο σημαντικ# ε#ναι #τι θα χ#νετε σημαντικ#ς ανακοιν#σεις, οι οπο#ες μπορε# να ε#ναι κρ#σιμες για την διατ#ρηση του συστ#ματος σας σε υγι# κα–τ#σταση.

   Η λ#στα ############ θα σας επιτρ#ψει να βλ#πετε τις καταχωρ#σεις στο ###### ### για κ#θε αλλαγ# που γ#νεται, καθ#ς και πληροφορ#ες για πιθαν#ς παρεν#ργειες που μπορε# να #χει.

   Για να γραφτε#τε σε αυτ#ς, # σε οποιεσδ#ποτε απ# τις υπ#ρχουσες λ#στες, επι–σκεφθε#τε την τοποθεσ#α ####://#####.#######.###/#######/######## και επι–λ#ξτε τη λ#στα στην οπο#α θ#λετε να γ#νετε συνδρομητ#ς. Οδηγ#ες για την υπ#–λοιπη διαδικασ#α θα βρε#τε επιτ#που. Αν σας ενδιαφ#ρει να παρακολουθε#τε τις αλλαγ#ς σε #λο το δ#ντρο πηγα#ου κ#δικα, σας συνιστο#με να εγγραφε#τε στη λ#στα ############.

2. Ανακτ#στε τον πηγα#ο κ#δικα απ# #να ###### #### του #######. Αυτ# μπορε# να γ#νει με δ#ο τρ#πους:

   #. Χρησιμοποι#στε το πρ#γραμμα ##### σε συνδυασμ# με το supfile με την ονο–μασ#α standard-supfile το οπο#ο θα βρε#τε στον κατ#λογο /usr/share/examples/cvsup. Αυ–τ# ε#ναι και η πλ#ον συνιστ#μενη μ#θοδος, καθ#ς σας επιτρ#πει να ανακτ#–σετε #λη τη συλλογ# με μια κ#νηση, και στις επ#μενες ανανε#σεις θα πα#ρ–νετε μ#νο τις αλλαγ#ς. Πολλο# χρ#στες εκτελο#ν το cvsup μ#σω του cron #στε να κρατ#νε τον πηγα#ο κ#δικα του συστ#ματος τους π#ντα ανανεωμ#νο αυ–τ#ματα. Θα πρ#πει να προσαρμ#σετε το υπ#δειγμα του supfile που δ#νουμε πα–ραπ#νω, και να ρυθμ#σετε το ##### για το περιβ#λλον σας.

Σημε#ωση

Το υπ#δειγμα του αρχε#ου standard-supfile προορ#ζεται για χρ#ση με κ#ποιο συγκεκριμ#νο κλ#δο ασφ#λειας (######## ######) του #######, και #χι με το ######## #######. Θα πρ#πει να επεξεργαστε#τε το αρχε#ο και να αντικαταστ#σετε την παρακ#τω γραμμ#:

```
*default release=cvs tag=RELENG_X_Y
```

με την ακ#λουθη:

```
*default release=cvs tag=.
```

Για περισσ#τερες πληροφορ#ες σχετικ# με τα #### που μπορε#τε να χρησιμοποι#σετε, παρακαλο#με διαβ#στε στο Εγχειρ#διο την εν#τητα Ετικ#τες (####) για το ###.

#. Χρησιμοποι#στε την υπηρεσ#α ###. Αν #χετε πολ# κακ# συνδεσιμ#τητα (υψηλ# κ#στος σ#νδεσης # πρ#σβαση μ#νο μ#σω #####) το ### αποτελε# για σας μια εναλλακτικ# λ#ση. Μπορε# ωστ#σο να σας δημιουργ#σει δι#φορα προβλ#ματα και να καταλ#ξετε με χαλασμ#να αρχε#α. Για το λ#γο αυτ#, το ### χρησιμοποιε#ται σπ#νια, κ#τι το οπο#ο αυξ#νει ακ#μα περισσ#τερο την πιθαν#τητα να μη δουλε#ει σωστ# για μεγ#λα χρονικ# διαστ#ματα. Σας συ–νιστο#με να χρησιμοποι#σετε το ##### αν διαθ#τετε ##### 9600 ### # ταχ#–τερο.

3. Αν σκοπε#ετε να ανακτ#σετε τον πηγα#ο κ#δικα για κανονικ# χρ#ση (εκτ#λεση) και #χι απλ#ς για να τον δε#τε, τ#τε ανακτ#στε το ολ#κληρο ############### και #χι κ#ποια επιλεγμ#να τμ#ματα. Σε διαφορετικ# περ#πτωση, ε#ναι αρκετ# πιθαν# να συναντ#σετε προβλ#ματα, καθ#ς πολλ# κομμ#τια του κ#δικα εξαρ–τ#νται απ# ανανε#σεις σε #λλα, και δεν μπορο#ν να μεταγλωττιστο#ν αυτ#νο–μα.

   Πριν μεταγλωττ#σετε το ###############, διαβ#στε προσεκτικ# το Makefile στον κατ#λογο /usr/src. Θα πρ#πει να μεταγλωττ#σετε τον πυρ#να και #λο το βασικ# σ#στημα (#####) την πρ#τη φορ#, ως μ#ρος της διαδικασ#ας αναβ#θμισης. Δια–βα#ζοντας την ηλεκτρονικ# λ#στα της #κδοσης ############### και το /usr/src/UPDATING θα ε#στε ενημερωμ#νοι για ν#ες διαδικασ#ες #σο αφορ# την εκκ#νη–ση στο ν#ο σας σ#στημα. Οι διαδικασ#ες αυτ#ς ε#ναι συχν# απαρα#τητες #σο πλησι#ζουμε σε μια ν#α επ#σημη #κδοση.

4. Γ#νετε ενεργ# μ#λος! Αν χρησιμοποιε#τε το ###############, θ#λουμε να ξ#–ρουμε τη γν#μη σας για αυτ#, ειδικ# αν #χετε προτ#σεις για βελτι#σεις # διορ–θ#σεις λαθ#ν. Προτ#σεις που συνοδε#ονται και απ# κ#δικα γ#νονται δεκτ#ς με ενθουσιασμ#!

25.5.2. Χρησιμοποι#ντας το

25.5.2.1. Τι Ε#ναι το ###############;

Το ############## ε#ναι #νας κλ#δος αν#πτυξης απ# τον οπο#ο προκ#πτουν οι #μεγ#λες# (#####) εκδ#σεις. Οι αλλαγ#ς εισ#γονται σε αυτ# τον κλ#δο με διαφορε–τικ# ρυθμ#, και με τη γενικ# παραδοχ# #τι #χουν πρ#τα περ#σει απ# το ######## ####### για δοκιμ#. Ωστ#σο, δεν πα#ει να ε#ναι #νας κλ#δος αν#πτυξης, και αυτ# σημα#νει #τι ο κ#δικας του ############## μορε# μια δεδομ#νη χρονικ# στιγ–μ# να ε#ναι ακατ#λληλος για συγκεκριμ#νες εφαρμογ#ς. Πρ#κειται για μια ακ#μα γραμμ# αν#πτυξης για τους προγραμματιστ#ς, και δεν ε#ναι απαρα#τητα κατ#λ–ληλη για τους τελικο#ς χρ#στες.

25.5.2.2. Ποιος Χρει#ζεται το ##############;

Αν σας ενδιαφ#ρει να παρακολουθε#τε # να συμβ#λλετε στην αν#πτυξη του #######, και ειδικ# #σο αφορ# την επ#μενη επ#σημη #κδοση του απ# τον #διο κλ#–δο (##### #######), ε#ναι καλ# ιδ#α να παρακολουθε#τε το ##############.

Αν και ε#ναι αλ#θεια #τι οι διορθ#σεις ασφ#λειας γ#νονται και στον κλ#δο ##############, ωστ#σο δεν χρει#ζεται να παρακολουθε#τε το ############## μ#νο για αυτ# το λ#γο. Κ#θε αναφορ# προβλ#ματος ασφ#λειας του ####### εξηγε# πως να διορθ#σετε το πρ#βλημα για κ#θε επ#σημη #κδοση η οπο#α επηρε#ζεται απ# αυτ# [1], και η παρακολο#θηση εν#ς κλ#δου αν#πτυξης μ#νο για λ#γους ασφα–λε#ας, πιθαν#ν να φ#ρει επ#σης και #λλες ανεπιθ#μητες αλλαγ#ς μαζ# της.

Αν και καταβ#λλουμε κ#θε δυνατ# προσπ#θεια #στε να εξασφαλ#σουμε #τι ο κλ#–δος ############## μπορε# να μεταγλωττιστε# και να εκτελεστε# σε κ#θε δεδομ#–νη χρονικ# στιγμ#, δεν μπορο#με ωστ#σο να το εγγυηθο#με. Επιπρ#σθετα, αν και ο κ#δικας αναπτ#σσεται στο ############## πριν περ#σει στο ##############, ο κ#σμος που εκτελε# το ############## ε#ναι περισσ#τερος, και #τσι ε#ναι ανα–π#φευκτο να ανακαλ#πτονται πιο πολλ# σφ#λματα και ακρα#ες περιπτ#σεις στο ############## τα οπο#α δεν #χουν γ#νει εμφαν# στο ##############.

Για τους λ#γους αυτο#ς, δεν συνιστο#με να παρακολουθε#τε τυφλ# το ######## ######, και ειδικ#τερα ε#ναι σημαντικ# να μην αναβαθμ#ζετε σε αυτ# εξυπηρε–τητ#ς σε περιβ#λλοντα παραγωγ#ς, χωρ#ς να #χετε πρ#τα ελ#γξει αναλυτικ# τον κ#δικα στο δικ# σας περιβ#λλον αν#πτυξης.

Αν δεν διαθ#τετε τους π#ρους για να το κ#νετε αυτ#, σας συνιστο#με να χρησιμο–ποιε#τε την τελευτα#α επ#σημη #κδοση του #######, και να αναβαθμ#ζεστε απ# τη μια #κδοση στην επ#μενη μ#σω του μηχανισμο# δυαδικ#ν ενημερ#σεων.

[1] Αυτ# β#βαια δεν ε#ναι απ#λυτα αληθιν#. Δεν μπορο#με να συνεχ#σουμε να υποστηρ#ζουμε τις πα–λι#ς εκδ#σεις του ####### για π#ντα, αν και τις υποστηρ#ζουμε για πολλ# χρ#νια. Για πλ#ρη περιγρα–φ# της τρ#χουσας πολιτικ#ς #σο αφορ# την ασφ#λεια των παλι#ν εκδ#σεων του #######, δε#τε ####://###.########.###/########/.

25.5.2.3. Χρησιμοποι#ντας το ##############

1. Γραφτε#τε συνδρομητ#ς στη λ#στα ##############. Θα ε#στε #τσι ενημερωμ#–νοι για εξαρτ#σεις μεταγλ#ττισης που #σως εμφανιστο#ν στο ##############, # για #λλα προβλ#ματα που χρ#ζουν ειδικ#ς προσοχ#ς. Στη λ#στα αυτ# θα βρ#–σκετε επ#σης ανακοιν#σεις απ# μ#λη της ομ#δας αν#πτυξης, #ταν πρ#κειται να συμπεριληφθε# κ#ποια αμφιλεγ#μενη αναν#ωση # δι#ρθωση, δ#νοντας #τσι στους χρ#στες την ευκαιρ#α να εκφ#ρουν γν#μη σχετικ# με τα προβλ#ματα που θα προκαλ#σει η προτειν#μενη αλλαγ#.

   Θα πρ#πει να εγγραφε#τε στην κατ#λληλη λ#στα ### αν#λογα με τον κλ#δο που παρακολουθε#τε. Για παρ#δειγμα, αν παρακολουθε#τε τον κλ#δο 7#######, η κατ#λληλη λ#στα ε#ναι η ###############7. Αυτ# θα σας επιτρ#ψει να βλ#πετε τις καταχωρ#σεις στο ###### ### για κ#θε αλλαγ# που γ#νεται, καθ#ς και πλη–ροφορ#ες για πιθαν#ς παρεν#ργειες που μπορε# να #χει.

   Για να γραφτε#τε σε αυτ#ς, # σε οποιεσδ#ποτε απ# τις υπ#ρχουσες λ#στες, επι–σκεφθε#τε την τοποθεσ#α ####://#####.#######.###/#######/######## και επι–λ#ξτε τη λ#στα στην οπο#α θ#λετε να γ#νετε συνδρομητ#ς. Οδηγ#ες για την υπ#–λοιπη διαδικασ#α θα βρε#τε επιτ#που. Αν σας ενδιαφ#ρει να παρακολουθε#τε τις αλλαγ#ς σε #λο το δ#ντρο πηγα#ου κ#δικα, σας συνιστο#με να εγγραφε#τε στη λ#στα ###########.

2. Αν πρ#κειται να εγκαταστ#σετε #να ν#ο σ#στημα με σκοπ# να εκτελε#τε τα μηνια#α ######## του ##############, παρακαλο#με να ελ#γξετε την τοποθε–σ#α ######### για περισσ#τερες πληροφορ#ες. Εναλλακτικ#, ε#ναι δυνατ#ν να εγκαταστ#σετε το πιο πρ#σφατο ############## απ# κ#ποιο ###### #### ακο–λουθ#ντας τις παρακ#τω οδηγ#ες #στε να αναβαθμ#σετε το σ#στημα σας στην πλ#ον πρ#σφατη #κδοση πηγα#ου κ#δικα του ##############.

   Αν διαθ#τετε #δη κ#ποια προηγο#μενη #κδοση του ####### και επιθυμε#τε να αναβαθμιστε#τε μ#σω του πηγα#ου κ#δικα, μπορε#τε ε#κολα να χρησιμοποι#–σετε κ#ποιο ###### #### του #######. Υπ#ρχουν δ#ο τρ#οι για να γ#νει αυτ#:

   #. Χρησιμοποι#στε το πρ#γραμμα ##### σε συνδυασμ# με το supfile με την ονο–μασ#α stable-supfile το οπο#ο θα βρε#τε στον κατ#λογο /usr/share/examples/cvsup. Αυτ# ε#ναι και η πλ#ον συνιστ#μενη μ#θοδος, καθ#ς σας επιτρ#πει να ανακτ#σετε #λη τη συλλογ# με μια κ#νηση, και στις επ#μενες ανανε#σεις θα πα#ρνετε μ#νο τις αλλαγ#ς. Πολλο# χρ#στες εκτελο#ν το cvsup μ#σω του cron #στε να κρατ#νε τον πηγα#ο κ#δικα του συστ#ματος τους π#ντα ανανεωμ#νο αυτ#–ματα. Θα πρ#πει να προσαρμ#σετε το υπ#δειγμα του supfile που δ#νουμε πα–ραπ#νω, και να ρυθμ#σετε το ##### για το περιβ#λλον σας.

   #. Χρησιμοποι#στε την υπηρεσ#α ###. Αν δεν #χετε γρ#γορη και φτην# σ#νδεση με το ########, αυτ# ε#ναι η συνιστ#μενη μ#θοδος.

3. Ουσιαστικ#, αν χρει#ζεστε γρ#γορη και κατ# απα#τηση πρ#σβαση στον πηγα#ο κ#δικα, και το ε#ρος ζ#νης της σ#νδεσης δεν αποτελε# πρ#βλημα, χρησιμοποι–#στε το cvsup # το ftp. Διαφορετικ#, χρησιμοποι#στε το ###.

4. Πριν μεταγλωττ#σετε το ###############, διαβ#στε προσεκτικ# το Makefile στον κατ#λογο /usr/src. Θα πρ#πει να μεταγλωττ#σετε τον πυρ#να και #λο το βασικ# σ#στημα (#####) την πρ#τη φορ#, ως μ#ρος της διαδικασ#ας αναβ#θμισης. Δια–β#ζοντας την ηλεκτρονικ# λ#στα του ############### και το /usr/src/UPDATING θα ε#στε ενημερωμ#νοι για ν#ες διαδικασ#ες #σο αφορ# την εκκ#νηση στο ν#ο σας σ#στημα. Οι διαδικασ#ες αυτ#ς ε#ναι συχν# απαρα#τητες #σο πλησι#ζουμε σε μια ν#α επ#σημη #κδοση.

25.6. Συγχρον#ζοντας τον Πηγα#ο σας Κ#δικα

Υπ#ρχουν δι#φοροι τρ#ποι να χρησιμοποι#σετε μια σ#νδεση ######## (# #####) για να ενημερ#νετε οποιοδ#ποτε τμ#μα πηγα#ου κ#δικα του ####### ####### σας ενδιαφ#ρει, # και #λα αν το επιθυμε#τε. Οι βασικ#ς υπηρεσ#ες που προσφ#ρουμε ε#ναι το Αν#νυμο ###, το #####, και το ###.

Προειδοπο#ηση

Αν και ε#ναι δυνατ#ν να ενημερ#σετε μ#νο κ#ποια τμ#ματα του δ#ντρου πηγα#ου κ#δικα, η μ#νη διαδικασ#α ενημ#ρω–σης που υποστηρ#ζεται αφορ# την ενημ#ρωση ολ#κληρου του δ#ντρου. Μετ# την ενημ#ρωση, θα πρ#πει να μεταγλωττ#σε–τε ξαν# τ#σο το ######## (δηλ. τα προγρ#μματα που εκτελο#–νται στην περιοχ# χρ#στη, #πως αυτ# που βρ#σκονται στους καταλ#γους /bin και /sbin) #σο και τον πηγα#ο κ#δικα του πυ–ρ#να. Αν ενημερ#σετε μ#νο #να τμ#μα του πηγα#ου κ#δικα, μ#νο τον πυρ#να # μ#νο το ########, θα αντιμετωπ#σετε προ–βλ#ματα. Τα προβλ#ματα αυτ# μπορε# να κυμα#νονται απ# σφ#λματα μεταγλ#ττισης μ#χρι ###### ##### και καταστροφ# δεδομ#νων.

Το Αν#νυμο ### και το ##### χρησιμοποιο#ν τη μ#θοδο *pull* για την ενημ#ρωση του πηγα#ου κ#δικα. Στην περ#πτωση του #####, ο χρ#στης (η κ#ποιο ###### που εκτελε#ται μ#σω cron) εκτελε# το πρ#γραμμα cvsup το οπο#ο αλληλεπιδρ# με #να αντ#στοιχο εξυπηρετητ# cvsupd #στε να ενημερ#σει τα σχετικ# αρχε#α. Οι ενημε–ρ#σεις που λαμβ#νετε ε#ναι π#ντοτε οι τελευτα#ες διαθ#σιμες, και θα τις λ#βετε μ#νο #ταν τις ζητ#σετε. Μπορε#τε ε#κολα να περιορ#σετε τις ενημερ#σεις σε συ–

γκεκριμ#να αρχε#α # καταλ#γους τα οπο#α σας ενδιαφ#ρουν. Οι ενημερ#σεις δη–μιουργο#νται δυναμικ# απ# τον εξυπηρετητ#, αν#λογα με το τι #χετε εγκατεστη–μ#νο και τι επιθυμε#τε να λ#βετε. Το Αν#νυμο ### ε#ναι κ#πως πιο απλο#κ# απ# το #####, δεδομ#νου #τι ε#ναι απλ#ς μια επ#κταση του ### που επιτρ#πει την αν#–κτηση αλλαγ#ν απευθε#ας απ# κ#ποιο απομακρυσμ#νο ### ##########. Το ##### ε#ναι αρκετ# πιο αποτελεσματικ# σε αυτ#ν το τομ#α, αλλ# το Αν#νυμο ### ε#ναι απλο#στερο στη χρ#ση.

Απ# την #λλη μερι#, το ### δεν συγκρ#νει #μεσα τον πηγα#ο κ#δικα που #χετε με αυτ#ν που υπ#ρχει στον κεντρικ# εξυπηρετητ# #στε να ανακτ#σει μ#νο τις αλλα–γ#ς. Αντ#θετα, στο κεντρικ# μηχ#νημα ###, εκτελε#ται αρκετ#ς φορ#ς την ημ#ρα #να ######. Το ###### αυτ# αναγνωρ#ζει τις αλλαγ#ς στα αρχε#α σε σχ#ση με την προηγο#μενη εκτ#λεση του, και #πειτα πακετ#ρει και συμπι#ζει τις αλλαγ#ς με τρ#πο κατ#λληλο για αποστολ# μ#σω ##### (μ#νο εκτυπ#σιμοι ##### χαρακτ#ρες). Σε κ#θε τ#τοιο πακ#το αλλαγ#ν αντιστοιχ#ζεται #νας μοναδια#ος αριθμ#ς ακο–λουθ#ας (######## ######) που το αναγνωρ#ζει. Μετ# τη λ#ψη τους, μπορε#τε να δ#σετε αυτ# τα αρχε#α διαφορ#ν του ### (#### #######) στο βοηθητικ# πρ#γραμμα ###_#####(1) το οπο#ο αυτ#ματα θα τα αποκωδικοποι#σει, θα τα επαληθε#σει, και θα εφαρμ#σει τις αλλαγ#ς στο αντ#γραφο πηγα#ου κ#δικα του χρ#στη. Η διαδικα–σ#α αυτ# ε#ναι πολ# πιο αποδοτικ# απ# το #####, και επιβαρ#νει λιγ#τερο τους εξυπηρετητ#ς μας, καθ#ς ε#ναι μια διαδικασ#α τ#που *push* αντ# για *pull*.

Υπ#ρχουν φυσικ# κ#ποια σημε#α που υστερε#. Αν απ# λ#θος διαγρ#ψετε κ#ποια τμ#ματα του πηγα#ου σας κ#δικα, το ##### θα ανιχνε#σει και θα διορθ#σει αυτ#–ματα τη βλ#βη για σας. Το ### δεν θα το κ#νει αυτ#, και αν σβ#σετε κ#ποιο τμ#μα του δ#ντρου σας (και δεν #χετε αντ#γραφο ασφαλε#ας) θα πρ#πει να ξεκιν#σετε απ# την αρχ# (απ# το πιο πρ#σφατο ### ##### ######) και να το ξανακτ#σετε απ# την αρχ# με το ###. Με το Αν#νυμο ###, μπορε#τε απλ#ς να διαγρ#ψετε τα προ–βληματικ# αρχε#α και να συγχρον#σετε ξαν# τον πηγα#ο σας κ#δικα.

25.7. Μεταγλωττ#ζοντας το Βασικ# Σ#στημα (#######)

#χοντας συγχρον#σει το τοπικ# σας δ#ντρο πηγα#ου κ#δικα σε κ#ποια συγκε–κριμ#νη #κδοση του ####### (##############, ###############, κ.ο.κ.), μπορε#–τε #πειτα να το χρησιμοποι#σετε για να μεταγλωττ#σετε το σ#στημα σας απ# την αρχ#.

Δημιουργ#στε #να Αντ#γραφο Ασφαλε#ας

Δεν μπορο#με παρ# να τον#σουμε π#σο σημαντικ# ε#ναι να δημιουργ#σετε #να αντ#γραφο ασφαλε#ας του συστ#ματος σας $_{πριν}$ ξεκιν#σετε αυτ# τη διαδικασ#α. Αν και η μεταγλ#ττι–

ση του βασικο# συστ#ματος ε#ναι (#σο τουλ#χιστον ακολουθε#τε αυτ#ς τις οδηγ#ες) μια σχετικ# απλ# διαδικασ#α, αναμφ#βολα θα υπ#ρξουν και περιπτ#σεις που λ#θη δικ# σας, # #λλων (στο δ#ντρο πηγα#ου κ#δικα), θα σας οδηγ#σουν σε #να σ#στημα που δεν θα μπορε# να εκκιν#σει.

Βεβαιωθε#τε #τι #χετε ενημερωμ#νο αντ#γραφο ασφαλε#ας. Καλ# θα ε#ναι να #χετε επ#σης πρ#χειρη μια δισκ#τα ##### # #να ## εκκ#νησης. #σως να μην χρειαστε# ποτ# να τα χρησιμοποι#σετε, αλλ# καλ#τερα να ε#στε ασφαλ#ς παρ# να το μετανοι#νετε αργ#τερα!

Γ#νετε Συνδρομητ#ς στη Σωστ# Λ#στα Ηλ. Ταχυδρομε#ου

Απ# τη φ#ση τους, οι κλ#δοι ############## και ######## ####### βρ#σκονται σε συνεχ# ανα#πτυξη. #σοι συνεισφ#ρουν στο ####### ε#ναι απλ#ς #νθρωποι, και περιστασιακ# λ#θη απλ#ς συμβα#νουν.

Ορισμ#νες φορ#ς τα λ#θη αυτ# ε#ναι μ#λλον ακ#νδυνα, και το μ#νο που κ#νουν ε#ναι να εμφαν#ζουν μερικ#ς διαγνωστικ#ς προειδοποι#σεις στο σ#στημα σας. # μπορε# η αλλαγ# να ε#ναι καταστροφικ#, και να οδηγ#σει το σ#στημα σας σε αδυναμ#α εκκ#νησης # ακ#μα και να καταστρ#ψει τα συστ#ματα αρχε#ων σας (# και ακ#μα χειρ#τερες συν#πειες).

Αν συμβο#ν τ#τοια προβλ#ματα, σ#ντομα θα εμφανιστε# #να μ#νυμα τ#που ###### ### στις σχετικ#ς λ#στες ταχυδρομε#ου, το οπο#ο θα εξηγε# το πρ#βλημα και ποια συστ#ματα επηρε#ζει. #ταν το πρ#βλημα λυθε#, θα γ#νει μια αντ#στοιχη #### ###### ανακο#νωση.

Αν προσπαθε#τε να ακολουθ#σετε το ############## # το ###############, και δεν διαβ#ζετε τις αντ#στοιχες λ#στες ############## και ###############, ψ#χνετε για μπελ#δες.

Μην Χρησιμοποι#σετε την εντολ# make world

Μεγ#λο μ#ρος της παλαι#τερης τεκμηρ#ωσης, συνιστ# τη χρ#ση της εντολ#ς make world. Αν την χρησιμοποι#σετε, θα πα–ραλειφθο#ν ορισμ#να σημαντικ# β#ματα της διαδικασ#ας. Χρησιμοποι#στε τη μ#νο αν ε#στε απ#λυτα σ#γουροι για αυ–τ# που κ#νετε. Για τις περισσ#τερες περιπτ#σεις, η εντολ# make world ε#ναι λανθασμ#νη, και αντ# για αυτ# θα πρ#πει να ακο–λουθ#σετε τη διαδικασ#α που περιγρ#φουμε παρακ#τω.

25.7.1. Ο Κανονικ#ς Τρ#πος να Ενημερ#σετε το Σ#στημα σας

Πριν ενημερ#σετε το σ#στημα σας, θα πρ#πει να ελ#γξετε το /usr/src/UPDATING για τυχ#ν β#ματα που θα πρ#πει να εκτελ#σετε πριν την εκκ#νηση της μεταγλ#ττισης. Τα β#ματα αυτ# εξαρτ#νται απ# την #κδοση του πηγα#ου κ#δικα που πρ#κειται να χρησιμοποι#σετε. #πειτα, ακολουθ#στε τη διαδικασ#α που περιγρ#φεται στις επ#μενες παραγρ#φους.

Η διαδικασ#α αναβ#θμισης η οπο#α περιγρ#φεται εδ# βασ#ζεται στην υπ#θεση #τι #χετε #δη εγκαταστ#σει μια παλι#τερη #κδοση του #######, με μια παλι# #κδοση του μεταγλωττιστ#, #να παλι# πυρ#να, παλι# #εργαλε#α χρ#στη# και αρχε#α ρυθ–μ#σεων. Εργαλε#α χρ#στη θεωρο#νται τα βασικ# εκτελ#σιμα, οι βιβλιοθ#κες και τα αρχε#α προγραμματισμο#. Ο μεταγλωττιστ#ς ε#ναι κι αυτ#ς μ#ρος των #εργα–λε#ων χρ#στη# στο #######, αλλ# χρει#ζεται ειδικ# μεταχε#ριση κατ# τη διαδι–κασ#α αναβ#θμισης.

Υποθ#τουμε, επ#σης, #τι #χετε #δη κατεβ#σει μια ενημερωμ#νη #κδοση απ# τον πηγα#ο κ#δικα του συστ#ματος. Αν ο πηγα#ος κ#δικας στο συγκεκριμ#νο σ#στημα ε#ναι απ# παλι#τερη #κδοση, δε#τε το Τμ#μα 25.6, #Συγχρον#ζοντας τον Πηγα#ο σας Κ#δικα# για λεπτομερε#ς οδηγ#ες σχετικ# με το πως να συγχρον#σετε τον πη–γα#ο κ#δικα σε μια νε#τερη #κδοση.

Η αναβ#θμιση του ####### απ# τον πηγα#ο κ#δικ# του φα#νεται να ε#ναι πολ# απλ# διαδικασ#α. Στην πραγματικ#τητα, #χει κ#ποιες ιδιαιτερ#τητες. Με τα χρ#–νια, καθ#ς οι εξαρτ#σεις μεταξ# των βημ#των της αναβ#θμισης ανακαλ#πτονται # αναλ#ονται καλ#τερα, οι προγραμματιστ#ς του ####### αλλ#ζουν σιγ##σιγ# αυτ# τη διαδικασ#α. Οι παρακ#τω παρ#γραφοι περιγρ#φουν τη λογικ# με την οπο#α #χει σχεδιασθε# η προτειν#μενη διαδικασ#α αναβ#θμισης.

Μια επιτυχ#ς διαδικασ#α αναβ#θμισης πρ#πει να καλ#ψει τουλ#χιστον τις δ#ο πιο βασικ#ς ιδιαιτερ#τητες μιας αναβ#θμισης απ# πηγα#ο κ#δικα:

- Ο παλι#ς μεταγλωττιστ#ς συστ#ματος μπορε# να ε#ναι ακατ#λληλος για μεταγλ#ττιση του ν#ου πυρ#να. (Και οι μεταγλωττιστ#ς #χουν ορισμ#νες φορ#ς προβλ#ματα, #πως κ#θε #λλο λογισμικ#.) Οπ#τε ο ν#ος πυρ#νας πρ#πει να μεταγλωττιστε# με το ν#ο μεταγλωττιστ#. Πιο συγκεκριμ#να, ο ν#ος μεταγλωττιστ#ς πρ#πει να αναβαθμιστε# πριν απ# το ν#ο πυρ#να. Αυτ# δε σημα#νει β#βαια #τι αυτ#ς ο ν#ος μεταγλωττιστ#ς πρ#πει να εγκατασταθε# πριν μεταγλωττιστε# ο ν#ος πυρ#νας.

- Τα ν#α εργαλε#α χρ#στη απ# το βασικ# σ#στημα του ####### μπορε# να εξαρτ#νται απ# τον τρ#πο λειτουργ#ας του ν#ου πυρ#να. Οπ#τε ο ν#ος πυρ#νας πρ#πει να εγκατασταθε# πριν απ# το ν#ο βασικ# σ#στημα.

Αυτ# τα δ#ο σημε#α ε#ναι οι βασικο# λ#γοι για τους οπο#ους προτε#νονται τα κεντρικ# β#ματα μιας αναβ#θμισης, τα β#ματα buildworld, buildkernel, installkernel, και installworld. Στις επ#μενες παραγρ#φους θα περιγρ#ψουμε πιο αναλυτικ# αυτ# τα β#ματα. Υπ#ρχουν κι #λλοι λ#γοι #μως για τους οπο#ους χρει#ζεται προσοχ# #ταν κ#νετε μια τ#τοια αναβ#θμιση. Μερικο# απ# αυτο#ς ε#ναι οι εξ#ς:

- Τα παλι# εργαλε#α του βασικο# συστ#ματος μπορε# να μην τρ#χουν σωστ# με το ν#ο πυρ#να. Γι αυτ# πρ#πει να εγκατασταθε# το ενημερωμ#νο βασικ# σ#στημα αμ#σως μετ# την εγκατ#σταση του ν#ου πυρ#να.

- Μερικ#ς φορ#ς χρει#ζονται αλλαγ#ς στα αρχε#α ρυθμ#σεων πριν εγκατασταθε# το ν#ο βασικ# σ#στημα. #λλες φορ#ς η εγκατ#σταση #λων των αρχε#ων ρυθμ#σεων μπορε# να δημιουργ#σει προβλ#ματα στην εγκατ#σταση. Γι αυτ# #χουμε χωρ#σει την ενημ#ρωση των αρχε#ων ρυθμ#σεων σε δ#ο ξεχωριστ# β#ματα.

- Στην πλειοψηφ#α των περιπτ#σεων η διαδικασ#α εγκατ#στασης αντικαθιστ# # προσθ#τει αρχε#α του συστ#ματος# δε σβ#νει καν#να υπ#ρχον αρχε#ο. Σε μερικ#ς περιπτ#σεις αυτ# μπορε# να δημιουργ#σει προβλ#ματα. #ταν υπ#ρχει τ#τοια περ#πτωση, η διαδικασ#α εγκατ#στασης τυπ#νει ενημερωτικ# μην#ματα για τα αρχε#α τα οπο#α πρ#πει να σβηστο#ν χειροκ#νητα. Αυτ# το β#μα μπορε# να αυτοματοποιηθε# στο μ#λλον.

#χοντας #λες αυτ#ς τις ιδιαιτερ#τητες μιας αναβ#θμισης απ# πηγα#ο κ#δικα, καταλ#ξαμε στην παρακ#τω διαδικασ#α αναβ#θμισης. Ορισμ#νες φορ#ς μπορε# να χρει#ζεται να προσθ#σετε κ#ποια β#ματα σε αυτ# τη διαδικασ#α. Τα βασικ# β#ματα #μως παραμ#νουν τα #δια, κι ε#ναι τα εξ#ς:

1. make buildworld

   Αυτ# το β#μα μεταγλωττ#ζει πρ#τα μια ενημερωμ#νη #κδοση του #διου του μεταγλωττιστ# συστ#ματος και μερικ#ν απαρα#τητων εργαλε#ων. #στερα, χρησιμοποι#ντας το ν#ο μεταγλωττιστ#, προετοιμ#ζει μια ν#α #κδοση #λου του βασικο# συστ#ματος του #######. Τα ενημερωμ#να εκτελ#σιμα, βιβλιοθ#κες και αρχε#α προγραμματισμο# καταλ#γουν στον κατ#λογο /usr/obj.

2. make buildkernel

   Σε αντ#θεση με παλι#τερες διαδικασ#ες αναβ#θμισης (οι οπο#ες καλο#σαν χειροκ#νητα το ######(8) και το ####(1)) αυτ# το β#μα μεταγλωττ#ζει τον πυρ#να του ####### χρησιμοποι#ντας τον ενημερωμ#νο μεταγλωττιστ# συστ#ματος απ# τον κατ#λογο /usr/obj. Αυτ# σας προστατε#ει απ# προβλ#ματα ασυμβατ#τητας μεταξ# του μεταγλωττιστ# και του πυρ#να.

3. make installkernel

   Εγκατ#σταση του ν#ου πυρ#να και των αρθρωμ#των του στο δ#σκο του συστ#ματος. #τσι μπορε# πλ#ον το σ#στημα να ξεκιν#σει με το ν#ο, ενημερωμ#νο πυρ#να.

4. Εκκ#νηση σε λειτουργ#α ###### ####.

   Η λειτουργ#α ###### #### ελαχιστοποιε# την πιθαν#τητα να #χετε προβλ#ματα επειδ# αναβαθμ#σατε κ#ποιο πρ#γραμμα που τρ#χει #δη. Ε#ναι επ#σης πιο ασφαλ#ς, αφο# δε χρει#ζεται να τρ#ξετε τις εφαρμογ#ς του παλιο# βασικο# συστ#ματος με το ν#ο πυρ#να.

5. mergemaster -p

   Αυτ# το β#μα ενημερ#νει τα απολ#τως βασικ# αρχε#α ρυθμ#σεων του #######, για να μπορ#σετε να εγκαταστ#σετε σωστ# το ν#ο βασικ# σ#στημα. Ενημερ#νει, για παρ#δειγμα, τη β#ση χρηστ#ν και ομ#δων χρηστ#ν του #######. Κ#θε φορ# που προστ#θεται #νας ν#ος χρ#στης συστ#ματος # μια ν#α ομ#δα χρηστ#ν, το β#μα installworld της αναβ#θμισης θεωρε# #τι #χετε #δη ρυθμ#σει τους ν#ους χρ#στες # τις ν#ες ομ#δες. Αυτ# ακριβ#ς κ#νει σε αυτ# το σημε#ο το εργαλε#ο ##########(8).

6. make installworld

   Το επ#μενο β#μα ε#ναι να εγκαταστ#σετε το ενημερωμ#νο βασικ# σ#στημα απ# τον κατ#λογο /usr/obj. Μετ# απ# αυτ# #χετε πλ#ον #να ν#ο πυρ#να και #να ενημερωμ#νο βασικ# σ#στημα, το οπο#ο ταιρι#ζει με τον ν#ο πυρ#να.

7. mergemaster

   #να απ# τα τελευτα#α β#ματα ε#ναι η αναβ#θμιση των αρχε#ων ρυθμ#σεων του συστ#ματος. Το εργαλε#ο ##########(8) μπορε# να σας βοηθ#σει σε αυτ# το β#μα, αφο# ενημερ#νει τα αρχε#α ρυθμ#σεων κρατ#ντας και οποιεσδ#ποτε τοπικ#ς αλλαγ#ς #χετε κ#νει στο σ#στημ# σας.

8. Επανεκκιν#στε το σ#στημα.

Μια τελευτα#α επανεκκ#νηση του συστ#ματος σας εξασφαλ#ζει #τι το σ#στη–μα ξεκιν#ει με το ν#ο πυρ#να, το ενημερωμ#νο βασικ# σ#στημα και τα καινο#–ρια αρχε#α ρυθμ#σεων.

Αν η αναβ#θμιση που κ#νετε ε#ναι απ# μια #κδοση του ####### σε μια πιο και–νο#ρια #κδοση του #διου κλ#δου αν#πτυξης, π.χ. απ# 7.0 σε 7.1, τ#τε μερικ# απ# τα β#ματα αυτ# της διαδικασ#ας μπορε# να μη χρει#ζονται αφο# ε#ναι λιγ#τερο πι–θαν# να συναντ#σετε ασυμβατ#τητες μεταξ# του μεταγλωττιστ# συστ#ματος, του πυρ#να, του βασικο# συστ#ματος και των αρχε#ων ρυθμ#σεων. Η αναβ#θμιση σε τ#τοιες περιπτ#σεις, μεταξ# δ#ο ##### εκδ#σεων του #######, #σως μπορε# να γ#νει και με την παλι#τερη διαδικασ#α: τρ#χοντας make world και #στερα μεταγλωττ#ζο–ντας και στ#νοντας #να ν#ο πυρ#να.

#ταν #μως αναβαθμ#σετε το ####### μεταξ# ##### εκδ#σεων, καλ#τερα να χρησι–μοποι#σετε τη διαδικασ#α που περιγρ#φουμε εδ#. Αλλι#ς μπορε# να αντιμετωπ#–σετε προβλ#ματα ε#τε κατ# τη δι#ρκεια της αναβ#θμισης # αφο# #χει πλ#ον ολο–κληρωθε#.

Κ#ποιες απ# τις αναβαθμ#σεις (π.χ. απ# μια #κδοση 4.*x* σε 5.0) μπορε# να απαιτο#ν μερικ# χειροκ#νητα β#ματα (#πως το να μετακιν#σετε # να σβ#σετε συγκεκριμ#να αρχε#α πριν το β#μα installworld). Πριν απ# κ#θε αναβ#θμιση διαβ#στε προσεκτικ# τις οδηγ#ες στο αρχε#ο /usr/src/UPDATING# ειδικ# τις οδηγ#ες στο τ#λος του αρχε#ου, οι οπο#ες περιγρ#φουν αναλυτικ# την προτειν#μενη διαδικασ#α αναβ#θμισης.

Αυτ# η διαδικασ#α αναβ#θμισης εξελ#σσεται και διορθ#νεται καθ#ς οι προγραμ–ματιστ#ς του ####### ανακαλ#πτουν καινο#ριες εξαρτ#σεις μεταξ# των συστατι–κ#ν του συστ#ματος # κ#νουν διορθ#σεις για να αποφ#γουν ασυμβατ#τητες μεταξ# των διαφορετικ#ν υποσυστημ#των. Ελπ#ζουμε #τι τα κεντρικ# β#ματα της διαδι–κασ#ας που περιγρ#φεται εδ# δε θα αλλ#ξουν πολ# για αρκετ# καιρ# πλ#ον.

Ανακεφαλαι#νοντας #λα τα β#ματα τα οπο#α περιγρ#ψαμε παραπ#νω, η προτει–ν#μενη διαδικασ#α αναβ#θμισης του ####### απ# τον πηγα#ο κ#δικα του συστ#–ματος ε#ναι:

```
# cd -/usr/src
# make buildworld
# make buildkernel
# make installkernel
# shutdown --r now
```

Σημε#ωση

Υπ#ρχουν κ#ποιες μ#λλον σπ#νιες περιπτ#σεις, που απαι–τε#ται μια επιπλ#ον εκτ#λεση του mergemaster -p πριν το β#μα

buildworld. Οι περιπτ#σεις αυτ#ς περιγρ#φονται στο UPDATING. Σε γενικ#ς γραμμ#ς π#ντως, μπορε#τε με ασφ#λεια να παραλε#–ψετε αυτ# το β#μα, αν δεν αναβαθμ#ζετε το σ#στημα σας με–ταξ# πολλαπλ#ν εκδ#σεων του #######.

Μετ# την επιτυχ# ολοκλ#ρωση του installkernel, θα πρ#πει να επανεκκιν#σετε σε κα–τ#σταση εν#ς χρ#στη (π.χ. χρησιμοποι#ντας την εντολ# boot -s στην προτροπ# του φορτωτ# εκκ#νησης). #πειτα εκτελ#στε:

```
# mount --u -/
# mount --a --t ufs
# adjkerntz --i
# mergemaster --p
# cd -/usr/src
# make installworld
# mergemaster
# reboot
```

Διαβ#στε τις Επιπλ#ον Εξηγ#σεις

Η διαδικασ#α που περιγρ#ψαμε παραπ#νω ε#ναι μια απλ# πε–ρ#ληψη για να σας βοηθ#σει να ξεκιν#σετε. Θα πρ#πει ωστ#–σο να διαβ#σετε τις παρακ#τω εν#τητες για να κατανο#σετε πλ#ρως κ#θε β#μα, ειδικ# αν θ#λετε να χρησιμοποι#σετε δικ# σας προσαρμοσμ#νο πυρ#να.

25.7.2. Διαβ#στε το **/usr/src/UPDATING**

Πριν κ#νετε οτιδ#ποτε #λλο, διαβ#στε το /usr/src/UPDATING (# το αντ#στοιχο αρχε#ο, αν #χετε αποθηκε#σει τον πηγα#ο κ#δικα σε #λλο κατ#λογο). Το αρχε#ο αυτ# πε–ρι#χει σημαντικ#ς πληροφορ#ες σχετικ# με προβλ#ματα που μπορε# να συναντ#–σετε # #σως να καθορ#ζει τη σειρ# με την οπο#α πρ#πει να εκτελεστο#ν κ#ποιες εντολ#ς. Αν το αρχε#ο UPDATING #ρχεται σε σ#γκρουση με κ#τι που διαβ#σατε εδ#, προτεραι#τητα #χει το αρχε#ο UPDATING.

Σημαντικ#

Η αν#γνωση του αρχε#ου UPDATING δεν ε#ναι αποδεκτ# υπο–κατ#στατο της συνδρομ#ς στη σωστ# λ#στα ηλεκτρονικο# τα–

χυδρομε#ου, #πως περιγρ#ψαμε προηγουμ#νως. Οι δ#ο απαι–τ#σεις ε#ναι συμπληρωματικ#ς, δεν αλληλοαναιρο#νται.

25.7.3. Ελ#γξτε το **/etc/make.conf**

Εξετ#στε τα αρχε#α /usr/share/examples/etc/make.conf και /etc/make.conf. Το πρ#το περι#χει κ#–ποιες προεπιλεγμ#νες μεταβλητ#ς (#######), οι περισσ#τερες απ# τις οπο#ες ε#ναι ως σχ#λια. Για να τα χρησιμοποι#σετε #ταν μεταγλωττ#ζετε το σ#στημα σας, προ–σθ#στε τα στο /etc/make.conf. Να #χετε υπ#ψη σας, πως οτιδ#ποτε προσθ#τετε στο αρ–χε#ο /etc/make.conf χρησιμοποιε#τε επ#σης κ#θε φορ# που εκτελε#τε την εντολ# make, #τσι ε#ναι γενικ# καλ# ιδ#α να β#λετε τιμ#ς που ε#ναι λογικ#ς για το σ#στημα σας.

#νας τυπικ#ς χρ#στης θα θ#λει πιθαν#ς να αντιγρ#ψει τις γραμμ#ς CFLAGS και NO_PROFILE απ# το αρχε#ο /usr/share/examples/etc/make.conf στο /etc/make.conf αφαιρ#ντας ταυτ#χρονα και το σ#μβολο του σχολ#ου.

Εξετ#στε και τις #λλες μεταβλητ#ς (COPTFLAGS, NOPORTDOCS κ.ο.κ.) και αποφασ#στε αν σχετ#ζονται με το επιθυμητ# για σας αποτ#λεσμα.

25.7.4. Ενημερ#στε τα Αρχε#α στο **/etc**

Ο κατ#λογος /etc περι#χει μεγ#λο μ#ρος των πληροφορι#ν ρ#θμισης του συστ#ματος σας, #πως επ#σης και ####### που εκτελο#νται κατ# την εκκ#νηση του συστ#μα–τος. Μερικ# απ# τα ####### αυτ# αλλ#ζουν απ# #κδοση σε #κδοση του #######.

Ορισμ#να απ# τα αρχε#α ρυθμ#σεων χρησιμοποιο#νται επ#σης κατ# την καθη–μερινη χρ#ση του συστ#ματος. Το /etc/group ε#ναι #να απ# αυτ#.

#χουν υπ#ρξει περιπτ#σεις στο παρελθ#ν, #που το make installworld αν#μενε απ# πριν την #παρξη συγκεκριμ#νων ονομ#των χρηστ#ν (#########) # ομ#δων (######). Κατ# τη διαδικασ#α της αναβ#θμισης #ταν αρκετ# πιθαν# αυτο# οι χρ#στες # ομ#–δες να μην υπ#ρχαν. Αυτ# δημιουργο#σε προβλ#ματα στην διαδικασ#α. Σε κ#ποιες περιπτ#σεις, το make buildworld θα ελ#γξει αν υπ#ρχουν αυτο# οι χρ#στες # ομ#δες.

Μια τ#τοια περ#πτωση παρουσι#στηκε #ταν προστ#θηκε ο χρ#στης smmsp. Η δια–δικασ#α αναβ#θμισης αποτ#γχανε σε πολλο#ς χρ#στες, τη στιγμ# που το #####(8) προσπαθο#σε να δημιουργ#σει τον κατ#λογο /var/spool/clientmqueue.

Η λ#ση ε#ναι να εκτελ#σετε το ##########(8) σε κατ#σταση προ#εγκατ#στασης, δ#νοντας την επιλογ# -p. Αυτ# θα συγκρ#νει μ#νο τα αρχε#α που ε#ναι απαρα#τητα για την επιτυχ#α εκτ#λεσης του buildworld # του installworld.

```
# cd -/usr/src/usr.sbin/mergemaster
# ./mergemaster.sh --p
```

Υπ#δειξη

Αν αισθ#νεστε ιδια#τερα παρανο#κ#ς, μπορε#τε να ελ#γξετε το σ#στημα σας για να δε#τε ποια αρχε#α αν#κουν στην ομ#–δα που μετονομ#ζετε # διαγρ#φετε:

```
# find -/ --group GID --print
```

Η παραπ#νω εντολ# θα σας δε#ξει #λα τα αρχε#α τα οπο#α αν#κουν στην ομ#δα *GID* (μπορε#τε να δ#σετε #νομα # αριθ–μητικ# αναγνωριστικ# της ομ#δας).

25.7.5. Μεταβε#τε σε Κατ#σταση Εν#ς Χρ#στη

#σως προτιμ#τε να μεταγλωττ#σετε το σ#στημα σε κατ#σταση εν#ς χρ#στη. Εκτ#ς απ# το προφαν#ς πλεον#κτημα της ελαφρ# μεγαλ#τερης ταχ#τητας, η επανεγκα–τ#σταση του συστ#ματος θα επηρε#σει πολλ# σημαντικ# αρχε#α του συστ#ματος, #λα τα εκτελ#σιμα αρχε#α του βασικο# συστ#ματος, τις βιβλιοθ#κες, τα αρχε#α ####### κ.α. Αν τα αλλ#ξετε αυτ# σε #να σ#στημα που βρ#σκεται σε κανονικ# λει–τουργ#α (και ειδικ# αν υπ#ρχουν ενεργο# χρ#στες την δεδομ#νη στιγμ#), ψ#χνετε για μπελ#δες.

Μια #λλη μ#θοδος ε#ναι να μεταγλωττ#σετε το σ#στημα σε κατ#σταση κανονικ#ς λειτουργ#ας, αλλ# να μεταβε#τε σε κατ#σταση εν#ς χρ#στη για την εγκατ#σταση. Αν θ#λετε να το κ#νετε με αυτ# τον τρ#πο, απλ#ς μην εκτελ#σετε τα ακ#λουθα β#ματα μ#χρι το τ#λος της μεταγλ#ττισης. Μπορε#τε να αναβ#λλετε τη μετ#βαση σε κατ#σταση εν#ς χρ#στη μ#χρι να ε#στε #τοιμοι για το installkernel # installworld.

Ως υπερχρ#στης μπορε#τε να εκτελ#σετε:

```
# shutdown now
```

σε #να σ#στημα σε κανονικ# λειτουργ#α για να μεταβε#τε σε κατ#σταση εν#ς χρ#–στη.

Εναλλακτικ#, επανεκκιν#στε το σ#στημα και στην προτροπ# του φορτωτ# εκκ#–νησης, επιλ#ξτε ####### #####. Το σ#στημα θα ξεκιν#σει σε κατ#σταση εν#ς χρ#–στη. Στην προτροπ# της γραμμ#ς εντολ#ν θα πρ#πει να γρ#ψετε:

```
# fsck --p
# mount --u -/
# mount --a --t ufs
# swapon --a
```

Θα γ#νει #λεγχος στα συστ#ματα αρχε#ων, και προσ#ρτηση του / με δυνατ#τητα αν#γνωσης/εγγραφ#ς. #πειτα θα προσαρτηθο#ν #λα τα #λλα συστ#ματα αρχε#ων ### τα οπο#α αναφ#ρονται στο /etc/fstab, και θα ενεργοποιηθε# το ####.

Σημε#ωση

Αν το #### ρολ#ι του υπολογιστ# σας ε#ναι ρυθμισμ#νο σε το–πικ# #ρα και #χι σε ### (αυτ# ε#ναι αλ#θεια αν η #ξοδος της εντολ#ς ####(1) δεν δε#χνει σωστ# ημερομην#α και #ρα), #σως χρειαστε# να εκτελ#σετε επ#σης την παρακ#τω εντολ#:

```
# adjkerntz --i
```

Με αυτ# τον τρ#πο θα βεβαιωθε#τε #τι οι τοπικ#ς σας ρυθ–μ#σεις #ρας #χουν ρυθμιστε# σωστ#. Διαφορετικ#, μπορε# να συναντ#σετε προβλ#ματα αργ#τερα.

25.7.6. Διαγρ#ψτε το **/usr/obj**

Καθ#ς γ#νεται η επαναμεταγλ#ττιση, τμ#ματα του συστ#ματος τοποθετο#νται απ# προεπιλογ# σε υποκαταλ#γους του /usr/obj. Οι υποκατ#λογοι αυτο# αντιγρ#φουν τη δομ# που ακολουθε#ται στο /usr/src.

Μπορε#τε να επιταχ#νετε τη διαδικασ#α του make buildworld και επ#σης να γλυτ#σετε απ# κ#ποια πιθαν# προβλ#ματα, αν διαγρ#ψετε και αυτ# τον κατ#λογο.

Κ#ποια αρχε#α σε υποκαταλ#γους του /usr/obj μπορε# να #χουν χαρακτηριστε# ως ######### μ#σω του αντ#στοιχου #### (για περισσ#τερες λεπτομ#ρειες δε#τε το ########(1)). Πριν διαγρ#ψετε αυτ# τα αρχε#α, θα πρ#πει πρ#τα να καταργ#σετε αυτ# το ####.

```
# cd -/usr/obj
# chflags --R noschg *
# rm --rf *
```

25.7.7. Επαναμεταγλωττ#στε το Βασικ# Σ#στημα

25.7.7.1. Αποθηκε#στε την #ξοδο

Καθ#ς εκτελε#ται η ####(1), ε#ναι καλ# ιδ#α η #ξοδος της να αποθηκε#εται σε κ#ποιο #λλο αρχε#ο. Αν κ#τι π#ει στραβ#, θα #χετε #να αντ#γραφο του μην#ματος λ#θους. Αν και αυτ# #σως δεν σας βοηθ#σει να βρε#τε τι π#γε στραβ#, μπορε# να διευκολ#νει #λλους αν στε#λετε το μ#νυμα σας σε μια απ# τις λ#στες ηλεκτρονικο# ταχυδρομε#ου του #######.

Ο ευκολ#τερος τρ#πος για να γ#νει αυτ#, ε#ναι χρησιμοποι#ντας την εντολ# ######(1) με μια παρ#μετρο που να καθορ#ζει το #νομα του αρχε#ου στο οπο#ο θα αποθηκευτε# η #ξοδος. Θα πρ#πει να το εκτελ#σετε αμ#σως πριν ξεκιν#σετε την μεταγλ#ττιση του βασικο# συστ#ματος, και να γρ#ψετε **exit** μ#λις η διαδικασ#α ολοκληρωθε#.

```
# script -/var/tmp/mw.out
Script started, output file is -/var/tmp/mw.out
# make TARGET
… μ##########, μ##########, μ########## …
# exit
Script done, …
```

Αν αποφασ#σετε να αποθηκε#σετε την #ξοδο, μη χρησιμοποι#σετε για αυτ# το σκοπ# τον κατ#λογο /tmp. Τα περιεχ#μενα αυτο# του κατ#λογου πιθαν#ς να δια–γραφο#ν την επ#μενη φορ# που θα εκκιν#σετε το σ#στημα σας. #νας καλ#τερος κατ#λογος για την αποθ#κευση του ε#ναι ο /var/tmp (#πως στο προηγο#μενο παρ#–δειγμα) # ο προσωπικ#ς κατ#λογος του root.

25.7.7.2. Μεταγλωττ#στε το Βασικ# Σ#στημα

Θα πρ#πει να βρ#σκεστε στον κατ#λογο /usr/src:

```
# cd -/usr/src
```

(εκτ#ς αν φυσικ# #χετε αποθηκε#σει τον πηγα#ο κ#δικα σε κ#ποιο #λλο κατ#λογο, οπ#τε απλ#ς μετακινηθε#τε σε αυτ#ν).

Για να επαναμεταγλωττ#σετε το βασικ# σ#στημα, χρησιμοποι#στε την εντολ# ####(1). Η εντολ# αυτ# διαβ#ζει τις σχετικ#ς οδηγ#ες απ# το αρχε#ο Makefile, το οπο#ο περιγρ#φει με ποιο τρ#πο πρ#πει να μεταγλωττιστο#ν τα προγρ#μματα απ# τα οπο#α αποτελε#ται το #######, τη σειρ# με την οπο#α πρ#πει να γ#νει η μετα–γλ#ττιση κ.ο.κ.

Η γενικ# μορφ# της εντολ#ς που θα πληκτρολογ#σετε ε#ναι η παρακ#τω:

```
# make –x –DVARIABLE target
```

Στο παρ#δειγμα αυτ#, το *-x* αντιπροσωπε#ει μια επιλογ# που θ#λετε να δ#σετε στην ####(1). Δε#τε την σελ#δα ###### του ####(1) για παραδε#γματα δυνατ#ν επιλογ#ν.

Η επιλογ# -D*VARIABLE* περν#ει μια μεταβλητ# στο Makefile. Η συμπεριφορ# του Makefile ελ#γχεται απ# τ#τοιου ε#δους μεταβλητ#ς. Πρ#κειται για τις #διες μεταβλητ#ς που καθορ#ζονται και στο /etc/make.conf, και αυτ#ς ε#ναι #νας ακ#μα τρ#πος καθορισμο# τους.

```
# make –DNO_PROFILE target
```

Το παραπ#νω δε#χνει #να επιπλ#ον τρ#πο να καθορ#σετε #τι δεν θ#λετε να με–ταγλωττιστο#ν οι βιβλιοθ#κες με πληροφορ#ες #########, και αντιστοιχε# με την παρακ#τω γραμμ# στο /etc/make.conf:

```
NO_PROFILE=    true  #    Avoid compiling profiled libraries
```

Το *target* δηλ#νει στο ####(1) τι θ#λετε να κ#νετε. Σε κ#θε Makefile ορ#ζεται #νας αριθ–μ#ς διαφορετικ#ν #########, και η επιλογ# που θα κ#νετε, καθορ#ζει τι ακριβ#ς θα γ#νει.

Κ#ποια απ# τα ####### που καθορ#ζονται στο Makefile, δεν προορ#ζονται για #με–ση εκτ#λεση απ# το χρ#στη. Αντ# για αυτ#, χρησιμοποιο#νται απ# τη διαδικασ#α μεταγλ#ττισης για να μοιραστε# ο αριθμ#ς των βημ#των που απαιτο#νται για τη μεταγλ#ττιση του συστ#ματος, σε #να αριθμ# υπ##βημ#των.

Στις περισσ#τερες περιπτ#σεις δεν θα χρειαστε# να δ#σετε καμ#α παρ#μετρο στο ####(1), και #τσι η εντολ# σας θα μοι#ζει με την παρακ#τω:

```
# make target
```

#που το *target* θα ε#ναι μια απ# τις πολλ#ς επιλογ#ς μεταγλ#ττισης. Το πρ#το ###### θα πρ#πει π#ντα να ε#ναι το buildworld.

#πως εννοε#ται και απ# το #νομα, το buildworld μεταγλωττ#ζει #να πλ#ρες δ#ντρο μ#σα στον κατ#λογο /usr/obj, εν# το installworld, εγκαθιστ# αυτ# το δ#ντρο στο τρ#χον μηχ#νημα.

Η #παρξη διαφορετικ#ν επιλογ#ν, ε#ναι χρ#σιμη για δ#ο λ#γους. Πρ#τα απ# #λα, σας επιτρ#πει να εκτελ#σετε τη διαδικασ#α μεταγλ#ττισης με ασφ#λεια, γνωρ#–ζοντας #τι δεν πρ#κειται να επηρεαστε# καν#να τμ#μα του τρ#χοντος συστ#μα–τος σας. Η διαδικασ#α μεταγλ#ττισης ε#ναι ##### #######, απομονωμ#νη απ# την υπ#λοιπη λειτουργ#α του μηχαν#ματος. Μπορε#τε #τσι να εκτελ#σετε το buildworld σε #να μηχ#νημα που βρ#σκεται σε κανονικ# λειτουργ#α (πολλαπλ#ν χρηστ#ν) χωρ#ς να υπ#ρχει φ#βος παρενεργει#ν. Ωστ#σο, συν#σταται να εκτελ#σετε το installworld σε κατ#σταση λειτουργ#ας εν#ς χρ#στη.

Ο δε#τερος λ#γος ε#ναι #τι σας επιτρ#πει να χρησιμοποι#σετε προσαρτ#σεις ### για να αναβαθμ#σετε πολλ# μηχαν#ματα του δικτ#ου σας. Αν #χετε τρ#α μηχα–ν#ματα, τα A, B και C τα οπο#α θ#λετε να αναβαθμ#σετε, εκτελ#στε το make buildworld και το make installworld στο μηχ#νημα A. Το B και το C μπορο#ν να προσαρτ#σουν τον κατ#λογο /usr/src και τον /usr/obj απ# τον A μ#σω ###, και #πειτα μπορε#τε να εκτελ#–σετε το make installworld για να εγκαταστ#σετε το #τοιμο πλ#ον σ#στημα στον B και C.

Αν και υπ#ρχει ακ#μα το ###### world, δεν συν#σταται πλ#ον η χρ#ση του.

Εκτελ#στε την εντολ#:

```
# make buildworld
```

Μπορε#τε να καθορ#σετε την επιλογ# -j στην make #στε να εκτελεστε# σε πολλαπλ#ς διεργασ#ες. Αυτ# ε#ναι περισσ#τερο χρ#σιμο σε μηχαν#ματα με πολλο#ς επεξερ–γαστ#ς, ωστ#σο καθ#ς το μεγαλ#τερο μ#ρος της διαδικασ#ας μεταγλ#ττισης κα–θυστερε# εξαιτ#ας του σκληρο# δ#σκου (## #####) και #χι της ###, μπορε# να σας φανε# χρ#σιμο ακ#μα και σε μηχαν#ματα με #να επεξεργαστ#.

Σε #να τυπικ# μηχ#νημα με μια ###, θα μπορο#σατε να δ#σετε:

```
# make –j4 buildworld
```

Με την παραπ#νω εντολ#, το ####(1) θα χρησιμοποιε# μ#χρι 4 διεργασ#ες κ#θε χρονικ# στιγμ#. Απ# την εμπειρ#α που #χουμε και απ# #τι αναφ#ρουν οι χρ#στες στις λ#στες, φα#νεται #τι η ρ#θμιση αυτ# δ#νει γενικ# την καλ#τερη απ#δοση.

Αν #χετε μηχ#νημα με πολλο#ς επεξεργαστ#ς, και χρησιμοποιε#τε πυρ#να με δυ–νατ#τητα ###, δοκιμ#στε τιμ#ς μεταξ# του 6 και του 10 για να δε#τε ποια επιταχ#–νει καλ#τερα το αποτ#λεσμα.

25.7.7.3. Χρ#νος Μεταγλ#ττισης

Ο χρ#νος που απαιτε#ται για την μεταγλ#ττιση επηρε#ζεται απ# πολλο#ς παρ#γο–ντες. Ωστ#σο, σε σ#γχρονα μηχαν#ματα η διαδικασ#α δεν κρατ#ει συν#θως παρα–π#νω απ# μ#α # δ#ο #ρες, #ταν γ#νεται μεταγλ#ττιση του δ#ντρου ##############, και μ#λιστα χωρ#ς να χρει#ζεται να γ#νουν ειδικ#ς ρυθμ#σεις # κ#λπα. Το δ#ντρο ############## χρει#ζεται γενικ# λ#γο περισσ#τερο χρ#νο για να μεταγλωττι–στε#.

25.7.8. Μεταγλωττ#στε και Εγκαταστ#στε Ν#ο Πυρ#να

Για να εκμεταλλευθε#τε πλ#ρως το ν#ο σας σ#στημα, θα πρ#πει να επαναμετα–γλωττ#σετε τον πυρ#να. Αυτ# ε#ναι πρακτικ# αναγκα#ο, καθ#ς κ#ποιες δομ#ς στη μν#μη πιθαν#ς να #χουν αλλ#ξει, και #τσι προγρ#μματα #πως τα ##(1) και ###(1) δεν θα λειτουργο#ν σωστ# μ#χρι να συγχρον#σετε τον πυρ#να με την #κδοση πη–γα#ου κ#δικα του βασικο# συστ#ματος.

Ο απλο#στερος και πλ#ον ασφαλ#ς τρ#πος, ε#ναι να μεταγλωττ#σετε και να εγκα–ταστ#σετε #να πυρ#να βασισμ#νο στον GENERIC. Αν και ο GENERIC μπορε# να μην περι#χει #λες τις απαρα#τητες συσκευ#ς για το σ#στημα σας, θα πρ#πει να περι#χει #τι χρει#ζεται #στε να ξεκιν#σετε ξαν# το σ#στημα σας σε κατ#σταση λειτουργ#–ας εν#ς χρ#στη. Αυτ# ε#ναι #να καλ# τεστ σωστ#ς λειτουργ#ας του συστ#ματος. Μετ# την εκκ#νηση με τον GENERIC, και αφο# επαληθε#σετε τη σωστ# λειτουργ#α του συστ#ματος, μπορε#τε να μεταγλωττ#σετε #να ν#ο πυρ#να βασισμ#νο στο δικ# σας προσαρμοσμ#νο αρχε#ο ρυθμ#σεων.

Στο ####### ε#ναι σημαντικ# να εκτελ#σετε το ##### ##### πριν μεταγλωττ#σετε ν#ο πυρ#να.

Σημε#ωση

Αν θ#λετε να μεταγλωττ#σετε ν#ο πυρ#να, και #χετε #δη #να αρχε#ο με προσαρμοσμ#νες ρυθμ#σεις, χρησιμοποι#στε απλ#ς την επιλογ# KERNCONF=MYKERNEL με τον τρ#πο που φα#–νεται παρακ#τω:

```
# cd -/usr/src
# make buildkernel KERNCONF=MYKERNEL
# make installkernel KERNCONF=MYKERNEL
```

Σημει#στε #τι αν #χετε ανεβ#σει την τιμ# του kern.securelevel π#νω απ# το 1, #χε–τε θ#σει το #### noschg # κ#ποιο αντ#στοιχο στο εκτελ#σιμο αρχε#ο του πυρ#να, και μ#λλον θα χρειαστε# να μεταβε#τε σε κατ#σταση λειτουργ#ας εν#ς χρ#στη για να χρησιμοποι#σετε το installkernel. Διαφορετικ#, μπορε#τε να εκτελ#σετε και τις δ#ο αυτ#ς εντολ#ς απ# την κανονικ# κατ#σταση λειτουργ#ας (πολλ#ν χρηστ#ν) χωρ#ς να δημιουργηθο#ν προβλ#ματα. Δε#τε τη σελ#δα ###### του ####(8) για λεπτομ#–ρειες σχετικ# με τη ρ#θμιση kern.securelevel και τη σελ#δα του #######(1) για λεπτο–μ#ρειες σχετικ# με τα δι#φορα ##### που χρησιμοποιο#νται σε αρχε#α.

25.7.9. Επανεκκιν#στε σε Κατ#σταση Λειτουργ#ας Εν#ς Χρ#στη

Θα πρ#πει να επανεκκιν#σετε σε κατ#σταση λειτουργ#ας εν#ς χρ#στη για να επα–ληθε#σετε τη λειτουργ#α του ν#ου πυρ#να. Για το σκοπ# αυτ#, χρησιμοποι#στε τις οδηγ#ες που ε#δαμε στο Τμ#μα 25.7.5, #Μεταβε#τε σε Κατ#σταση Εν#ς Χρ#στη#.

25.7.10. Εγκαταστ#στε τα Ν#α Εκτελ#σιμα του Συστ#ματος

Θα πρ#πει τ#ρα να χρησιμοποι#σετε το installworld για να εγκαταστ#σετε τα ν#α εκτε–λ#σιμα του συστ#ματος.

Εκτελ#στε τις παρακ#τω εντολ#ς:

```
# cd -/usr/src
# make installworld
```

Σημε#ωση

Αν #χετε καθορ#σει μεταβλητ#ς στη γραμμ# εντολ#ν του make buildworld θα πρ#πει να καθορ#σετε τις #διες μεταβλητ#ς και στην γραμμ# εντολ#ν του make installworld. Αυτ# δεν ε#ναι απα–

ρα#τητα αλ#θεια για #λλες επιλογ#ς. Για παρ#δειγμα, η επι–λογ# -j δεν πρ#πει ποτ# να χρησιμοποιε#τε με το installworld.

Για παρ#δειγμα αν εκτελ#σετε:

```
# make --DNO_PROFILE buildworld
```

Θα πρ#πει να εγκαταστ#σετε το αποτ#λεσμα χρησιμοποι#–ντας:

```
# make --DNO_PROFILE installworld
```

διαφορετικ# το ####(1) θα προσπαθ#σει να εγκαταστ#σει βι–βλιοθ#κες με #########, τις οπο#ες #μως δεν μεταγλωττ#σατε κατ# τη δι#ρκεια της φ#σης make buildworld.

25.7.11. Ενημερ#στε #σα Αρχε#α δεν Ενημερ#θηκαν απ# το **make installworld**

Η επαναμεταγλ#ττιση του βασικο# συστ#ματος δεν θα ενημερ#σει ορισμ#νους κα–ταλ#γους (ειδικ#τερα τους /etc, /var και /usr) με τα ν#α # αλλαγμ#να αρχε#α ρυθμ#–σεων.

Ο απλο#στερος τρ#πος για να ενημερ#σετε τα αρχε#α αυτ# ε#ναι να χρησιμοποι–#σετε το ###########(8), αν και μπορε#τε να το κ#νετε και χειροκ#νητα αν προτι–μ#τε. #σχετα απ# τον τρ#πο που θα προτιμ#σετε, βεβαιωθε#τε #τι #χετε π#ρει αντ#–γραφο ασφαλε#ας του /etc σε περ#πτωση που κ#τι π#ει στραβ#.

25.7.11.1. **mergemaster**

Συνεισφορ# του *Tom Rhodes.*

Το βοηθητικ# πρ#γραμμα ###########(8) ε#ναι #να ###### ###### το οπο#ο θα σας βοηθ#σει να καθορ#σετε τις διαφορ#ς μεταξ# των εγκατεστημ#νων στο /etc αρχε#–ων ρυθμ#σεων, και των αντ#στοιχων στο δ#ντρο πηγα#ου κ#δικα στο /usr/src/etc. Αυ–τ# ε#ναι και η συνιστ#μενη λ#ση για να ενημερ#σετε τα αρχε#α ρυθμ#σεων του συστ#ματος με τυχ#ν αλλαγ#ς που #χουν γ#νει στον ν#ο πηγα#ο κ#δικα.

Για να ξεκιν#σετε, απλ#ς γρ#ψτε mergemaster στην προτροπ# της γραμμ#ς εντολ#ν και παρακολουθ#στε την καθ#ς λειτουργε#. Το mergemaster θα δημιουργ#σει #να προ–σωριν# περιβ#λλον ####, απ# το / και κ#τω, και θα το γεμ#σει με δι#φορα αρχε#α ρυθμ#σεων του συστ#ματος. #πειτα θα γ#νει σ#γκριση αυτ#ν των αρχε#ων με τα αντ#στοιχα που βρ#σκονται #δη εγκατεστημ#να στο σ#στημα σας. Στο σημε#ο αυτ#, θα σας δε#ξει τα αρχε#α που διαφ#ρουν με μορφ# ####(1), #που οι γραμμ#ς που #χουν τροποποιηθε# # ε#ναι ν#ες θα φα#νονται με #να +, εν# με το - θα φα#–νονται οι γραμμ#ς που ε#τε αφαιρο#νται εντελ#ς # που αντικαθ#στανται απ# μια

ν#α γραμμ#. Δε#τε τη σελ#δα ###### του ####(1) για περισσ#τερες πληροφορ#ες σχετικ# με τη σ#νταξη του ####(1) και για τον τρ#πο με τον οπο#ο φα#νονται οι διαφορ#ς μεταξ# των αρχε#ων.

Το ##########(8) θα σας δε#ξει #πειτα κ#θε αρχε#ο που παρουσι#ζει διαφορ#ς, και στο σημε#ο αυτ# θα #χετε την δυνατ#τητα ε#τε να διαγρ#ψετε το ν#ο αρχε#ο (το οπο#ο αναφ#ρεται ως προσωριν# αρχε#ο), ε#τε να εγκαταστ#σετε το προσωριν# αρχε#ο χωρ#ς να κ#νετε σε αυτ# καμι# αλλαγ#, ε#τε να συγχωνε#σετε τις αλλαγ#ς των δ#ο αρχε#ων, # τ#λος να ξαναδε#τε τις διαφορ#ς μ#σω της ####(1).

Αν επιλ#ξετε να διαγρ#ψετε το προσωριν# αρχε#ο, το ##########(8) θα καταλ#–βει #τι επιθυμε#τε να διατηρ#σετε το τρ#χον αρχε#ο σας χωρ#ς αλλαγ#ς, και να διαγρ#ψετε τη ν#α #κδοση. Η επιλογ# αυτ# γενικ# δεν συν#σταται, εκτ#ς αν δεν βλ#πετε καν#να λ#γο να αλλ#ξετε το τρ#χον αρχε#ο. Μπορε#τε να δε#τε βο#θεια οποιαδ#ποτε στιγμ# κατ# τη δι#ρκεια της διαδικασ#ας, πληκτρολογ#ντας ? στην προτροπ# του ##########(8). Αν αποφασ#σετε να παραλε#ψετε κ#ποιο αρχε#ο, αυτ# θα εμφανιστε# ξαν# μετ# το τ#λος #λων των #λλων αρχε#ων.

Αν επιλ#ξετε να εγκαταστ#σετε το προσωριν# αρχε#ο χωρ#ς αλλαγ#ς, αυτ# θα αντικαταστ#σει το #δη εγκατεστημ#νο σας αρχε#ο. Αυτ# ε#ναι και η καλ#τερη επιλογ# για τα αρχε#α τα οπο#α δεν #χετε αλλ#ξει εσε#ς χειροκ#νητα.

Αν επιλ#ξετε να συγχωνε#σετε τα δ#ο αρχε#α, θα εμφανιστε# #νας επεξεργαστ#ς κειμ#νου με τα περιεχ#μενα και των δ#ο αρχε#ων. Μπορε#τε τ#ρα να τα συγχω–νε#σετε παρατηρ#ντας ταυτ#χρονα και τα δ#ο αρχε#α δ#πλα#δ#πλα, και επιλ#–γοντας τμ#ματα και απ# τα δ#ο για να δημιουργ#σετε την τελικ# #κδοση. Κατ# τη σ#γκριση αυτ#, μπορε#τε να χρησιμοποι#σετε το πλ#κτρο # για να επιλ#ξετε τα πε–ριεχ#μενα που φα#νονται στην αριστερ# πλευρ#, # το # για τα αντ#στοιχα περιε–χ#μενα στη δεξι#. Το τελικ# αποτ#λεσμα θα ε#ναι #να αρχε#ο που θα αποτελε#–ται απ# τμ#ματα και των δ#ο αρχε#ων, και το οπο#ο μπορε#τε να εγκαταστ#σετε. Η επιλογ# αυτ# χρησιμοποιε#ται συν#θως για αρχε#α των οπο#ων το περιεχ#μενο #χει μεταβληθε# απ# το χρ#στη.

Αν επιλ#ξετε να δε#τε ξαν# τις διαφορ#ς μ#σω της ####(1), αυτ#ς θα εμφανιστο#ν ακριβ#ς #πως #γινε και πριν σας ρωτ#σει το ##########(8) να επιλ#ξετε τι θ#λετε να κ#νετε με το αρχε#ο.

Μ#λις ολοκληρωθε# η λειτουργ#α του ##########(8) στα αρχε#α συστ#ματος, θα σας ρωτ#σει για #λλες επιλογ#ς. Το ##########(8) #σως σας ρωτ#σει αν θ#λετε να αναδημιουργ#σετε το αρχε#ο των κωδικ#ν (######## ####), και θα τελει#σει δ#νο–ντας σας την επιλογ# να διαγρ#ψετε τυχ#ν προσωριν# αρχε#α που δημιουργ#θη–καν κατ# την διαδικασ#α.

25.7.11.2. Χειροκ#νητη Ενημ#ρωση

Αν επιθυμε#τε να κ#νετε την ενημ#ρωση χειροκ#νητα, δεν μπορε#τε απλ#ς να αντιγρ#ψετε τα αρχε#α απ# τον κατ#λογο /usr/src/etc στον /etc και να περιμ#νετε #τι

το σ#στημα σας θα λειτουργ#σει σωστ#. Κ#ποια απ# αυτ# τα αρχε#α θα πρ#πει να #εγκαταστα θο#ν# πρ#τα. Αυτ# συμβα#νει επειδ# ο κατ#λογος /usr/src/etc δεν ε#ναι κανονικ# αντ#γραφο του /etc. Επιπρ#σθετα, υπ#ρχουν αρχε#α τα οπο#α πρ#πει να βρ#σκονται στον κατ#λογο /etc, αλλ# δεν υπ#ρχουν στον /usr/src/etc.

Αν χρησιμοποιε#τε το ##########(8) (#πως και συν#σταται), μπορε#τε να διαβ#–σετε κατευθε#αν την επ#μενη εν#τητα.

Ο απλο#στερος τρ#πος να το κ#νετε αυτ# χειροκ#νητα, ε#ναι να εγκαταστ#σετε τα αρχε#α σε #να ν#ο κατ#λογο, και #πειτα να τα εξετ#σετε #να##να ψ#χνοντας για τις αλλαγ#ς.

Κρατ#στε #να Αντ#γραφο Ασφαλε#ας του Καταλ#γου /etc

Αν και θεωρητικ#, τ#ποτα δεν πρ#κειται να πειρ#ξει αυτ# τον κατ#λογο αυτ#ματα, ε#ναι π#ντα καλ#τερα να ε#μαστε σ#–γουροι. Για το λ#γο αυτ#, αντιγρ#ψτε τον υπ#ρχοντα κατ#λο–γο /etc σε κ#ποιο ασφαλ#ς μ#ρος. Χρησιμοποι#στε μια εντολ# #πως η παρακ#τω:

```
# cp --Rp -/etc -/etc.old
```

Η επιλογ# -R πραγματοποιε# αναδρομικ# αντιγραφ#, εν# η -p διατηρε# τα δικαι#ματα, την ιδιοκτησ#α, τις ημερομην#ες των αρχε#ων, κ.ο.κ.

θα πρ#πει να δημιουργ#σετε μια ψευτο#δομ# καταλ#γων για να εγκαταστ#σετε το ν#ο κατ#λογο /etc και #λλα αρχε#α. Μια λογικ# επιλογ# ε#ναι ο κατ#λογος /var/tmp/root, και κ#τω απ# αυτ#ν, θα πρ#πει επ#σης να δημιουργ#σετε και μια ολ#κληρη σειρ# απ# τους υποκαταλ#γους που απαιτο#νται.

```
# mkdir -/var/tmp/root
# cd -/usr/src/etc
# make DESTDIR=/var/tmp/root distrib-dirs distribution
```

Οι παραπ#νω εντολ#ς θα δημιουργ#σουν την απαιτο#μενη δομ# καταλ#γων και θα εγκαταστ#σουν τα αρχε#α. Μεγ#λο μ#ρος των υποκαταλ#γων που #χουν δημιουρ–γηθε# κ#τω απ# τον /var/tmp/root ε#ναι #δειοι, και πρ#πει να διαγραφο#ν. Ο απλο#–στερος τρ#πος για να γ#νει αυτ#, φα#νεται παρακ#τω:

```
# cd -/var/tmp/root
# find --d -. --type d -| xargs rmdir 2>/dev/null
```

Αυτ# θα διαγρ#ψει #λους τους #δειους υποκαταλ#γους. (Η #ξοδος σφ#λματος ανα–κατευθ#νεται στο /dev/null #στε να μην εμφαν#ζονται στην οθ#νη προειδοποι#σεις για καταλ#γους που δεν ε#ναι #δειοι.)

Τ#ρα, ο /var/tmp/root περι#χει #λα τα αρχε#α που θα πρ#πει να τοποθετηθο#ν σε κα–τ#λληλες θ#σεις κ#τω απ# τον /. Θα πρ#πει τ#ρα να διατρ#ξετε καθ#να απ# αυτ# τα αρχε#α, και να καθορ#σετε πως καθ#να απ# αυτ# διαφ#ρει απ# το αντ#στοιχο υπ#ρχον (εγκατεστημ#νο) αρχε#ο.

Σημει#στε #τι κ#ποια απ# τα αρχε#α τα οπο#α #χουν εγκατασταθε# στον /var/tmp/root #χουν μια αρχικ# #.#. Τη στιγμ# που γρ#φονται αυτ#ς οι γραμμ#ς, τα μ#να αρχε#α στα οπο#α συμβα#νει αυτ# ε#ναι τα αρχε#α εκκ#νησης του κελ#φους στον κατ#–λογο /var/tmp/root/ και /var/tmp/root/root/, αν και μπορε# να υπ#ρχουν και #λλα (αν#λογα με το π#τε διαβ#ζετε το κε#μενο). Βεβαιωθε#τε #τι χρησιμοποιε#τε την εντολ# ls -a για να τα δε#τε #λα.

Ο απλο#στερος τρ#πος για να συγκρ#νετε δ#ο αρχε#α, ε#ναι να χρησιμοποι#σετε την εντολ# ####(1):

```
# diff -/etc/shells -/var/tmp/root/etc/shells
```

Η παραπ#νω εντολ# θα σας δε#ξει τις διαφορ#ς μεταξ# του αρχε#ου /etc/shells και του ν#ου αρχε#ου /var/tmp/root/etc/shells. Χρησιμοποι#στε τις διαφορ#ς αυτ#ς για να απο–φασ#σετε αν θα πρ#πει να συγχωνε#σετε τις αλλαγ#ς που #χετε κ#νει, # απλ#ς να αντιγρ#ψετε το παλι# σας αρχε#ο π#νω απ# το ν#ο.

Προσθ#στε την Ημερομην#α στο #νομα του Ν#ου #### Καταλ#γου, (**/var/tmp/root**) #στε να Μπορε#τε Ε#κολα να Συγκρ#νετε Διαφορετικ#ς Εκδ#σεις Μεταξ# τους

Αν μεταγλωττ#ζετε συχν# το βασικ# σ#στημα, θα πρ#πει επ#–σης να ενημερ#νετε συχν# τον κατ#λογο /etc, το οπο#ο μπορε# να ε#ναι ενοχλητικ#.

Μπορε#τε να επιταχ#νετε αυτ# τη διαδικασ#α, τηρ#ντας #να αντ#γραφο του τελευτα#ου σετ αλλαγμ#νων αρχε#ων τα οπο#α συγχωνε#σατε στον κατ#λογο /etc. Η παρακ#τω διαδι–κασ#α θα σας δ#σει μια ιδ#α για το πως μπορε# να γ#νει αυτ#:

1. Μεταγλωττ#στε το βασικ# σ#στημα #πως κ#νετε συν#–θως. #ταν θ#λετε να ενημερ#σετε τον /etc και τους #λλους καταλ#γους, δ#στε στον κατ#λογο προορισμο# #να #νο–μα βασισμ#νο στην τρ#χουσα ημερομην#α. Αν το κ#νατε

αυτ# στις 14 Φεβρουαρ#ου 1998, θα γρ#φατε κ#τι σαν το παρακ#τω:

```
# mkdir -/var/tmp/root-19980214
# cd -/usr/src/etc
# make DESTDIR=/var/tmp/root-19980214 \
   distrib-dirs distribution
```

2. Συγχωνε#στε τις αλλαγ#ς απ# αυτ# τον κατ#λογο, με τον τρ#πο που περιγρ#ψαμε παραπ#νω.

   Μην διαγρ#ψετε τον κατ#λογο /var/tmp/root-19980214 #ταν τελει#σετε με την παραπ#νω διαδικασ#α.

3. #ταν κατεβ#σετε την τελευτα#α #κδοση του πηγα#ου κ#δικα και τον μεταγλωττ#σετε ξαν#, ακολουθ#στε το β#μα 1. Αυτ# θα σας δ#σει #να κατ#λογο που μπορε# να ονομ#ζεται /var/tmp/root-19980221 (αν αν#μεσα στις δ#ο μεταγλωττ#σεις παρεμβ#λλεται δι#στημα μιας εβδομ#δας).

4. Μπορε#τε τ#ρα να δε#τε τις διαφορ#ς που υπ#ρχουν αν#μεσα στις δ#ο εβδομ#δες, χρησιμοποι#ντας την εντολ# ####(1) σε αναδρομικ# λειτουργ#α για να δημιουργ#σετε τις διαφορ#ς μεταξ# των δ#ο καταλ#γων:

   ```
   # cd -/var/tmp
   # diff --r root-19980214 root-19980221
   ```

   Τυπικ#, αυτ# το σετ αλλαγ#ν θα ε#ναι πολ# μικρ#τερο απ# αυτ# μεταξ# του /var/tmp/root-19980221/etc και του /etc. Καθ#ς αυτ# το σετ αλλαγ#ν ε#ναι μικρ#τερο, ε#ναι και πιο ε#κολο να εφαρμ#σετε αυτ#ς τις αλλαγ#ς στον κατ#λογο /etc.

5. Μπορε#τε τ#ρα να διαγρ#ψετε τον παλι#τερο απ# τους δ#ο καταλ#γους /var/tmp/root-*:

   ```
   # rm --rf -/var/tmp/root-19980214
   ```

6. Επαναλ#βετε αυτ# τη διαδικασ#α κ#θε φορ# που θ#λετε να συγχωνε#σετε τις αλλαγ#ς στον κατ#λογο /etc.

Μπορε#τε επ#σης να χρησιμοποι#σετε την εντολ# ####(1) για να αυτοματοποι#σετε την δημιουργ#α των ονομ#των καταλ#γων:

```
# mkdir -/var/tmp/root-`date -"+%Y%m%d"`
```

25.7.12. Επανεκκ#νηση

Η διαδικασ#α #χει πλ#ον ολοκληρωθε#. Αφο# επαληθε#σετε #τι #λα βρ#σκονται στις σωστ#ς θ#σεις, μπορε#τε να επανεκκιν#σετε το σ#στημα. Μια απλ# εντολ# ########(8) ε#ναι επαρκ#ς:

```
# shutdown --r now
```

25.7.13. Ολοκλ#ρωση

#χετε πλ#ον αναβαθμ#σει το ####### σ#στημα σας. Συγχαρητ#ρια.

Αν τα πρ#γματα δεν π#γαν εντελ#ς σωστ#, ε#ναι ε#κολο να μεταγλωττ#σετε ξαν# οποιοδ#ποτε τμ#μα του συστ#ματος. Για παρ#δειγμα, αν διαγρ#ψετε κατ# λ#θος το /etc/magic ως μ#ρος μιας αναβ#θμισης # συγχ#νευσης του /etc, η εντολ# ####(1) θα σταματ#σει να λειτουργε#. Στην περ#πτωση αυτ#, η δι#ρθωση ε#ναι να εκτελ#σετε:

```
# cd -/usr/src/usr.bin/file
# make all install
```

25.7.14. Ερωτ#σεις

Ε: Πρ#πει να μεταγλωττ#σω ξαν# ολ#κληρο το βασικ# σ#στημα σε κ#θε αλλαγ#;

Α: Δεν υπ#ρχει ε#κολη απ#ντηση σε αυτ# το ερ#τημα, καθ#ς εξαρτ#ται απ# τη φ#ση της αλλαγ#ς. Για παρ#δειγμα, αν εκτελ#σετε το #####, και δε#τε #τι ενημερ#θηκαν τα παρακ#τω αρχε#α:

```
src/games/cribbage/instr.c
src/games/sail/pl_main.c
src/release/sysinstall/config.c
src/release/sysinstall/media.c
src/share/mk/bsd.port.mk
```

Το πιθαν#τερο ε#ναι #τι δεν χρει#ζεται να μεταγλωττ#σετε ξαν# #λο το βασικ# σ#στημα. Μπορε#τε απλ#ς να μεταβε#τε στους σχετικο#ς υποκαταλ#γους και να εκτελ#σετε το make all install, και θα #χετε τελει#σει. Αν #μως υπ#ρχει κ#ποια σημαντικ# αλλαγ#, για παρ#δειγμα το src/lib/libc/stdlib, θα πρ#πει ε#τε να επαναμεταγλωττ#σετε το βασικ# σ#στημα, # τουλ#χιστον αυτ# τα κομμ#τια τα οπο#α ε#ναι στατικ# συνδεδεμ#να (#πως και οτιδ#ποτε #λλο #χετε προσθ#σει εσε#ς και το οπο#ο ε#ναι στατικ# συνδεδεμ#νο).

Τελικ#, η απ#φαση ε#ναι δικ# σας. Μπορε# να ε#στε ικανοποιημ#νος αν μεταγλωττ#ζετε το βασικ# σ#στημα κ#θε δ#ο βδομ#δες, αφ#νοντας τις αλλαγ#ς

να συγκεντρωθο#ν στη δι#ρκεια αυτο# του διαστ#ματος. # μπορε# να θ#λετε να μεταγλωττ#σετε μ#νο τις αλλαγ#ς, αν #χετε την πεπο#θηση #τι μπορε#τε να εντοπ#σετε #λες τις εξαρτ#σεις τους.

Και φυσικ#, #λα αυτ# εξαρτ#νται απ# το π#σο συχν# θ#λετε να ενημερ#νετε το σ#στημα σας, και απ# το αν ακολουθε#τε το ############## # το ######## #######.

Ε: Η μεταγλ#ττιση μου απ#τυχε με πλ#θος μηνυμ#των ###### 11 (# λ#θη με #λλα σ#ματα). Τι #χει συμβε#;

Α: Αυτ# συν#θως δε#χνει προβλ#ματα υλικο#. Η διαδικασ#α μεταγλ#ττισης του βασικο# συστ#ματος ε#ναι #νας αποτελεσματικ#ς τρ#πος να δοκιμ#σετε το υλικ# σας στα #ρια του, και συχν# θα δε#ξει προβλ#ματα που σχετ#ζονται με τη μν#μη. Το πιο σ#νηθες σ#μπτωμα, ε#ναι η απ#τομη διακοπ# της μεταγλ#ττισης, με τον μεταγλωττιστ# να φα#νεται #τι #χει λ#βει κ#ποιο μυστηρι#δες σ#μα.

#να σ#γουρο σημ#δι για το παραπ#νω, ε#ναι να επανεκκιν#σετε τη διαδικασ#α, και αυτ# να σταματ#σει σε διαφορετικ# σημε#ο.

Στην περ#πτωση αυτ#, δεν υπ#ρχουν και πολλ# που μπορε#τε να κ#νετε, εκτ#ς απ# το να αρχ#σετε να αλλ#ζετε εξαρτ#ματα στο μηχ#νημα σας μ#χρι να βρε#τε αυτ# που ε#ναι υπα#τιο.

Ε: Μπορ# να διαγρ#ψω το /usr/obj #ταν τελει#σω;

Α: Η σ#ντομη απ#ντηση ε#ναι ναι.

Το /usr/obj περι#χει #λα τα αντικειμενικ# αρχε#α που παρ#γονται κατ# τη δι#ρκεια της μεταγλ#ττισης. Συν#θως, #να απ# τα πρ#τα β#ματα στην διαδικασ#α make buildworld ε#ναι η διαγραφ# αυτο# του καταλ#γου και η αναδημιουργ#α του. Στην περ#πτωση αυτ#, το να κρατ#σετε τον κατ#λογο /usr/obj αφο# #χετε τελει#σει, δεν #χει και πολ# ν#ημα, εν# αν τον σβ#σετε θα κερδ#σετε #να μεγ#λο κομμ#τι ελε#θερου χ#ρου (την παρο#σα στιγμ# περ#που 2 ##).

#μως, αν ξ#ρετε τι κ#νετε, μπορε#τε να οδηγ#σετε το make buildworld να παραλε#ψει αυτ# το β#μα. Αυτ# θα επιταχ#νει ιδια#τερα τις ν#ες μεταγλωττ#σεις, καθ#ς τα περισσ#τερα τμ#ματα του πηγα#ου κ#δικα δεν θα χρει#ζονται ξαν# μεταγλ#ττιση. Το μειον#κτημα ε#ναι #τι ορισμ#νες φορ#ς εμφαν#ζονται προβλ#ματα που #χουν σχ#ση με #χι και τ#σο εμφανε#ς εξαρτ#σεις, και μπορε# να οδηγ#σουν σε μυστηρι#δη αποτυχ#α της μεταγλ#ττισης. Τ#τοια προβλ#ματα συχν# δημιουργο#ν #θ#ρυβο# στις λ#στες του #######, #ταν κ#ποιος χρ#στης παραπονι#ται #τι η μεταγλ#ττιση του αποτυγχ#νει, χωρ#ς να αντιλαμβ#νεται #τι αυτ# οφε#λεται στην προσπ#θεια του να συντομε#σει την διαδικασ#α.

Ε: Μπορ# να συνεχ#σω μια μεταγλ#ττιση που δι#κοψα;

Α: Αυτ# εξαρτ#ται απ# το π#σο #χετε προχωρ#σει στη διαδικασ#α μ#χρι τη στιγμ# που βρ#κατε το πρ#βλημα.

Σε γενικ#ς γραμμ#ς (και αυτ#ς δεν ε#ναι καν#νας που ισχ#ει π#ντα), η διερ–γασ#α του make buildworld μεταγλωττ#ζει ν#α αντ#γραφα βασικ#ν εργαλε#ων (#πως τα ###(1), και ####(1)) καθ#ς και των βιβλιοθηκ#ν συστ#ματος. #πειτα εγκαθιστ#νται αυτ# τα εργαλε#α και οι βιβλιοθ#κες. Τα ν#α εργαλε#α και βι–βλιοθ#κες χρησιμοποιο#νται #πειτα για να επαναμεταγλωττ#σουν τους εαυ–το#ς τους, και εγκαθ#στανται ξαν#. Ολ#κληρο το σ#στημα (το οπο#ο τ#ρα περιλαμβ#νει και τα συνηθισμ#να προγρ#μματα χρ#στη #πως το ##(1) # το ####(1)) επαναμεταγλωττ#ζεται χρησιμοποι#ντας τα ν#α αρχε#α του συστ#–ματος.

Αν βρ#σκεστε στο τελευτα#ο στ#διο, το οπο#ο θα το γνωρ#ζετε κοιτ#ζοντας την #ξοδο που #χετε αποθηκε#σει, ε#ναι σχετικ# ασφαλ#ς να κ#νετε:

```
… fix the problem …
# cd -/usr/src
# make --DNO_CLEAN all
```

Με τον τρ#πο αυτ# δεν θα αναιρ#σετε την εργασ#α που #χει γ#νει απ# το προηγο#μενο make buildworld.

Αν δε#τε το μ#νυμα:

```
-----------------------------------------------------------
Building everything..
-----------------------------------------------------------
```

στην #ξοδο της εντολ#ς make buildworld, τ#τε ε#ναι μ#λλον ασφαλ#ς να προχω–ρ#σετε με αυτ# τον τρ#πο.

Αν δεν δε#τε αυτ# το μ#νυμα, # αν δεν ε#στε σ#γουρος, τ#τε ε#ναι καλ#τερα να κ#νετε πλ#ρη μεταγλ#ττιση παρ# να μετανι#νετε αργ#τερα.

Ε: Πως μπορ# να επιταχ#νω τη μεταγλ#ττιση του βασικο# συστ#ματος;

Α:

- Εκτελ#στε την σε κατ#σταση εν#ς χρ#στη.
- Β#λτε τους καταλ#γους /usr/src και /usr/obj σε διαφορετικ# συστ#ματα αρχε#–ων τα οπο#α βρ#σκονται και σε διαφορετικο#ς φυσικο#ς δ#σκους. Αν ε#–ναι δυνατ#ν, β#λτε αυτο#ς τους δ#σκους σε χωριστο#ς ελεγκτ#ς.
- Ακ#μα καλ#τερα, μοιρ#στε αυτ# τα συστ#ματα αρχε#ων σε πολλαπλο#ς δ#σκους, χρησιμοποι#ντας το πρ#γραμμα οδ#γησης ###(4) (############ #### ######, οδ#γησης συνενωμ#νων δ#σκων).

- Απενεργοποι#στε το ######### (θ#στε την μεταβλητ# ###_#######=##### στο /etc/make.conf). Ε#ναι σχεδ#ν σ#γουρο #τι δεν το χρει#ζεστε.

- Στο αρχε#ο /etc/make.conf, θ#στε το CFLAGS σε κ#τι #πως -O -pipe. Η βελτιστο–πο#ηση -O2 χρει#ζεται αρκετ# περισσ#τερο χρ#νο, και η διαφορ# απ#δοσης μεταξ# -O και -O2 ε#ναι συν#θως αμελητ#α. Το -pipe επιτρ#πει στον μετα–γλωττιστ# να χρησιμοποι#σει ##### για επικοινων#α αντ# για προσωριν# αρχε#α. Αυτ# καταναλ#νει περισσ#τερη μν#μη, αλλ# χρησιμοποιε# λιγ#–τερο το σκληρ# δ#σκο.

- Χρησιμοποι#στε την επιλογ# -j*n* στο ####(1) #στε να εκτελο#νται παρ#λ–ληλα πολλαπλ#ς διεργασ#ες μεταγλ#ττισης. Αυτ# συν#θως βοηθ#ει ακ#μα και σε περ#πτωση που #χετε μηχ#νημα με #να επεξεργαστ#.

- Μπορε#τε να προσαρτ#σετε (# να επαναπροσαρτ#σετε) το σ#στημα αρ–χε#ων στο οπο#ο ε#ναι αποθηκευμ#νο το /usr/src με την επιλογ# noatime. Αυ–τ# αποτρ#πει την καταγραφ# ημερομην#ας / #ρας πρ#σβασης στο σ#στη–μα αρχε#ων. Κατ# π#σα πιθαν#τητα, δεν χρει#ζεστε αυτ# την πληροφορ#α #τσι και αλλι#ς.

```
# mount --u --o noatime -/usr/src
```

Προειδοπο#ηση

Το παρ#δειγμα προ#ποθ#τει #τι #χετε το /usr/src στο δι–κ# του σ#στημα αρχε#ων. Αν αυτ# δεν συμβα#νει (αν ε#ναι μ#ρος του /usr για παρ#δειγμα) θα χρειαστε# να χρησιμοποι#σετε αυτ# το σημε#ο προσ#ρτησης, και #χι το /usr/src.

- Μπορε#τε να προσαρτ#σετε (# να επαναπροσαρτ#σετε) το σ#στημα αρ–χε#ων που περι#χει το /usr/obj με την επιλογ# async. Με τον τρ#πο αυτ#, οι εγγραφ#ς στο δ#σκο θα γ#νονται ασ#γχρονα. Με #λλα λ#για, οι εγγραφ#ς φα#νεται #τι ολοκληρ#νονται #μεσα, εν# η πραγματικ# εγγραφ# στο δ#–σκο γ#νεται λ#γα δευτερ#λεπτα αργ#τερα. Αυτ# επιτρ#πει την ομαδοπο#–ηση των εγγραφ#ν, το οπο#ο μπορε# να προσφ#ρει δραματικ# βελτ#ωση απ#δοσης.

Προειδοπο#ηση

Να #χετε υπ#ψιν σας #τι αυτ# η επιλογ# μπορε# να κ#νει το σ#στημα αρχε#ων σας πολ# πιο ευα#σθητο. Με την επιλογ# αυτ#, υπ#ρχει αυξημ#νη πιθαν#τητα το σ#στημα αρχε#ων να βρεθε# σε μη επισκευ#σιμη κατ#σταση αν υπ#ρξει διακοπ# ρε#ματος.

Αν το σ#στημα αρχε#ων περι#χει μ#νο το /usr/obj, το παραπ#νω δεν ε#ναι πρ#βλημα. Αν ωστ#σο #χετε και #λλα πολ#τιμα δεδομ#να στο #διο σ#στημα αρχε#ων, σιγουρευτε#τε #τι #χετε ενημερωμ#να αντ#γραφα ασφαλε#ας πριν ενεργοποι#σετε αυτ# την επιλογ#.

```
# mount --u --o async -/usr/obj
```

Προειδοπο#ηση

#πως και προηγουμ#νως, αν το /usr/obj δεν ε#ναι σ#στημα αρχε#ων απ# μ#νο του, αντικαταστ#στε το στο παρ#δειγμα με το #νομα του πραγματικο# σημε#ου προσ#ρτησης.

Ε: Τι να κ#νω αν κ#τι π#ει στραβ#;

Α: Σιγουρευτε#τε #τι το περιβ#λλον σας δεν #χει υπολε#μματα απ# προηγο#μενες μεταγλωττ#σεις. Αυτ# ε#ναι αρκετ# απλ#.

```
# chflags --R noschg -/usr/obj/usr
# rm --rf -/usr/obj/usr
# cd -/usr/src
# make cleandir
# make cleandir
```

Ναι, θα πρ#πει να εκτελ#σετε το make cleandir δ#ο φορ#ς.

Επανεκκιν#στε #πειτα #λη τη διαδικασ#α, ξεκιν#ντας με το make buildworld.

Αν #χετε ακ#μα προβλ#ματα, στε#λτε το μ#νυμα λ#θους και την #ξοδο του uname -a στην ηλεκτρονικ# λ#στα γενικ#ν ερωτ#σεων του #######. Να ε#στε

προετοιμασμ#νοι να απαντ#σετε επιπλ#ον ερωτ#σεις σχετικ# με την εγκατ#σταση σας!

25.8. Διαγραφ# Παρωχημ#νων Αρχε#ων, Καταλ#γων και Βιβλιοθηκ#ν

Βασισμ#νο σε σημει#σεις που παρε#χε ο *Anton Shterenlikht*.

Κατ# την συνεχ# αν#πτυξη του ####### ε#ναι φυσιολογικ# κ#ποια αρχε#α κατ# καιρο#ς να χαρακτηρ#ζονται ως παρωχημ#να. Αυτ# μπορε# να συμβε# αν οι λειτουργ#ες που παρε#χαν υλοποιο#νται πλ#ον διαφορετικ#, αν ο ο αριθμ#ς #κδοσης της βιβλιοθ#κης #χει αλλ#ξει # ακ#μα και αν #χει διαγραφε# οριστικ# απ# το σ#στημα. Στα αρχε#α αυτ# περιλαμβ#νονται επ#σης βιβλιοθ#κες κατ#λογοι που πρ#πει να διαγραφο#ν #ταν γ#νεται αναβ#θμιση του συστ#ματος. Το #φελος για το χρ#στη ε#ναι #τι το σ#στημα του δεν γεμ#ζει απ# παλι# αρχε#α τα οπο#α καταλαμβ#νουν #χρηστο χ#ρο στο μ#σο αποθ#κευσης και στο ######. Επιπρ#σθετα, αν κ#ποια παλι# βιβλιοθ#κη ε#χε προβλ#ματα σταθερ#τητας # ασφ#λειας θα πρ#πει να την αναβαθμ#σετε για να κρατ#σετε το σ#στημα σας σταθερ# και ασφαλ#ς. Τα αρχε#α, οι κατ#λογοι και οι βιβλιοθ#κες που θεωρο#νται παρωχημ#νες φα#νονται στο /usr/src/ObsoleteFiles.inc. Οι παρακ#τω οδηγ#ες θα σας βοηθ#σουν να διαγρ#ψετε αυτ# τα αρχε#α κατ# τη διαδικασ#α αναβ#θμισης του συστ#ματος.

Υποθ#τουμε #τι χρησιμοποιε#τε τα β#ματα που περιγρ#φονται στο Τμ#μα 25.7.1, #Ο Κανονικ#ς Τρ#πος να Ενημερ#σετε το Σ#στημα σας#. Μετ# την επιτυχ# εκτ#λεση της εντολ#ς make installworld και του mergemaster που ακολουθε#, θα πρ#πει να ελ#γξετε για παρωχημ#να αρχε#α και βιβλιοθ#κες #πως φα#νεται παρακ#τω:

```
# cd -/usr/src
# make check-old
```

Αν βρεθο#ν παρωχημ#να αρχε#α, μπορε#τε να τα διαγρ#ψετε με τις παρακ#τω εντολ#ς:

```
# make delete-old
```

Υπ#δειξη

Δε#τε το /usr/src/Makefile για περισσ#τερες ενδιαφ#ρουσες επιλογ#ς της make.

Για κ#θε αρχε#ο που θα διαγραφε#, θα σας ζητηθε# να επιβεβαι#σετε την εν#ργεια. Μπορε#τε να παραλε#ψετε την ερ#τηση και να αφ#σετε το σ#στημα να

διαγρ#ψει αυτ# τα αρχε#α αυτ#ματα χρησιμοποι#ντας την μεταβλητ# του #### BATCH_DELETE_OLD_FILES με τον τρ#πο που φα#νεται παρακ#τω:

```
# make --DBATCH_DELETE_OLD_FILES delete-old
```

Προειδοπο#ηση

Η διαγραφ# παρωχημ#νων αρχε#ων, θα προκαλ#σει δυσλει–τουργ#α των εφαρμογ#ν που εξακολουθο#ν να βασ#ζονται σε αυτ#. Αυτ# συμβα#νει ιδια#τερα σε παλι#ς βιβλιοθ#κες. Στις περισσ#τερες περιπτ#σεις, θα πρ#πει να επαναμεταγλωττ#σετε τα προγρ#μματα, ##### # βιβλιοθ#κες που χρησιμοποιο#σαν την παλι# βιβλιοθ#κη πριν εκτελ#σετε την εντολ# make delete-old-libs.

Μπορε#τε να βρε#τε προγρ#μματα που ελ#γχουν τις εξαρτ#σεις των κοιν#χρη–στων βιβλιοθηκ#ν στη Συλλογ# των #####, στο ########/###### # ########/ ###############.

Οι παρωχημ#νες κοιν#χρηστες βιβλιοθ#κες μπορο#ν να δημιουργ#σουν προβλ#–ματα λ#γω συγκρο#σεων με νε#τερες εκδ#σεις. Σε αυτ#ς τις περιπτ#σεις, θα δε#τει μην#ματα #πως τα παρακ#τω:

```
/usr/bin/ld: warning libz.so.4, needed by -/usr/local/lib/libtiff.so, may conflict with libz.so.5
/usr/bin/ld: warning: librpcsvc.so.4, needed by -/usr/local/lib/libXext.so may conflict with librpcsvc.so.5
```

Για να επιλ#σετε τ#τοιου ε#δους προβλ#ματα, βρε#τε ποιο #### εγκατ#στησε την βιβλιοθ#κη:

```
# pkg_info --W -/usr/local/lib/libtiff.so
/usr/local/lib/libtiff.so was installed by package tiff-3.9.4
# pkg_info --W -/usr/local/lib/libXext.so
/usr/local/lib/libXext.so was installed by package libXext-1.1.1,1
```

#πειτα, απεγκαταστ#στε, επαναμεταγλωττ#στε και επανεγκαταστ#στε το ####. Για να αυτοματοποι#σετε αυτ# τη διαδικασ#α μπορε#τε να χρησιμοποι#σετε τα βοη–θητικ# προγρ#μματα ##########/########## και ##########/###########. Αφο# βεβαιωθε#τε #τι οι παλι#ς βιβλιοθ#κες δεν χρησιμοποιο#νται πλ#ον απ# καν#να πρ#γραμμα, μπορε#τε να τις διαγρ#ψετε με την παρακ#τω εντολ#:

```
# make delete-old-libs
```

25.9. Διαδικασ#α για Πολλαπλ# Μηχαν#ματα

Συνεισφορ# του *Mike Meyer*.

Αν #χετε πολλαπλ# μηχαν#ματα στα οπο#α πρ#κειται να χρησιμοποι#σετε το #διο δ#ντρο πηγα#ου κ#δικα, ε#ναι σπατ#λη π#ρων (δ#σκου, δικτ#ου και επεξεργαστ#) να επαναλαμβ#νετε σε #λα τη διαδικασ#α αν#κτησης και μεταγλ#ττισης. Η λ#ση ε#ναι να ορ#σετε #να μηχ#νημα να εκτελε# το μεγαλ#τερο μ#ρος της εργασ#ας, εν# τα υπ#λοιπα θα μπορο#ν να την ανακτο#ν μ#σω ###. Στην εν#τητα αυτ# θα παρουσι#σουμε #να τρ#πο με τον οπο#ο μπορε# να γ#νει αυτ#.

25.9.1. Προκαταρκτικ#

Πρ#τα απ# #λα, αναγνωρ#στε το σετ των μηχανημ#των στα οπο#α σκοπε#ετε να χρησιμοποι#σετε τα #δια εκτελ#σιμα. Θα ονομ#σουμε αυτ# την ομ#δα σετ μεταγλ#ττισης. Κ#θε μηχ#νημα μπορε# να #χει δικ# του προσαρμοσμ#νο πυρ#να, αλλ# θα #χουν #λα τα #δια εκτελ#σιμα ########. Απ# το σετ αυτ#, επιλ#ξτε #να μηχ#–νημα το οπο#ο θα γ#νει το μηχ#νημα μεταγλ#ττισης. Θα ε#ναι το μηχ#νημα στο οπο#ο θα μεταγλωττ#ζεται το βασικ# σ#στημα και ο πυρ#νας. Το ιδανικ# ε#ναι να επιλ#ξετε #να γρ#γορο μηχ#νημα, στο οπο#ο να υπ#ρχει αρκετ#ς ελε#θερος χρ#νος στον επεξεργαστ# για να εκτελε# τα make buildworld και make buildkernel. Θα πρ#πει επ#–σης να επιλ#ξετε #να μηχ#νημα δοκιμ#ν στο οπο#ο θα δοκιμ#ζετε τις ενημερ#σεις λογισμικο# πριν τις μεταφ#ρετε στην παραγωγ#. Μπορε# να ε#ναι και το #διο το μηχ#νημα μεταγλ#ττισης, αλλ# αυτ# δεν ε#ναι απαρα#τητο.

#λα τα μηχαν#ματα στο σετ μεταγλ#ττισης χρει#ζεται να προσαρτ#σουν το /usr/obj και το /usr/src απ# το #διο μηχ#νημα, και στο #διο σημε#ο προσ#ρτησης. Το ιδανικ# ε#ναι αυτ# τα δ#ο συστ#ματα αρχε#ων να βρ#σκονται σε διαφορετικ# φυσικ# δ#–σκο στο μηχ#νημα μεταγλ#ττισης, αλλ# μπορε#τε να τα προσαρτ#σετε μ#σω ### ακ#μα και σε αυτ# το μηχ#νημα. Αν #χετε πολλαπλ# σετ μεταγλ#ττισης, το /usr/src θα πρ#πει να βρ#σκεται σε #να απ# τα μηχαν#ματα μεταγλ#ττισης, και να προ–σαρτ#ται στα υπ#λοιπα μ#σω ###.

Τ#λος, βεβαιωθε#τε #τι τα αρχε#α /etc/make.conf και /etc/src.conf σε #λα τα μηχαν#ματα του σετ μεταγλ#ττισης, ε#ναι #δια με τα αντ#στοιχα στο μηχ#νημα μεταγλ#ττισης. Αυτ# σημα#νει #τι το μηχ#νημα μεταγλ#ττισης θα πρ#πει να μεταγλωττ#ζει #λα τα τμ#ματα του βασικο# συστ#ματος τα οπο#α θα εγκατασταθο#ν σε κ#θε μηχ#νημα του σετ. Επ#σης, σε κ#θε μηχ#νημα στο σετ μεταγλ#ττισης θα πρ#πει να οριστε# το #νομα του δικο# του προσαρμοσμ#νου πυρ#να μ#σω της μεταβλητ#ς KERNCONF στο /etc/make.conf, εν# και το μηχ#νημα μεταγλ#ττισης θα πρ#πει να #χει μια λ#στα #λων των #λλων στο KERNCONF, ξεκιν#ντας απ# το δικ# του. Το μηχ#νημα μετα–γλ#ττισης, θα πρ#πει να #χει τα αρχε#α ρ#θμισης του πυρ#να #λων των #λλων μηχανημ#των στον κατ#λογο /usr/src/sys/arch/conf αν πρ#κειται να μεταγλωττ#ζει τους πυρ#νες τους.

25.9.2. Το Βασικ# Σ#στημα

#χοντας πραγματοποι#σει #λα τα παραπ#νω, ε#στε #τοιμος να μεταγλωττ#σετε τα π#ντα. Μεταγλωττ#στε τον πυρ#να και το βασικ# σ#στημα #πως περιγρ#ψαμε στο Τμ#μα 25.7.7.2, #Μεταγλωττ#στε το Βασικ# Σ#στημα# χρησιμοποι#ντας το μηχ#–νημα μεταγλ#ττισης, αλλ# μην εγκαταστ#σετε τ#ποτα. Μετ# το τ#λος της μετα–γλ#ττισης, χρησιμοποι#στε το μηχ#νημα δοκιμ#ν και εγκαταστ#στε τον πυρ#να που μ#λις δημιουργ#σατε. Αν το μηχ#νημα αυτ# προσαρτ# το /usr/src και το /usr/obj μ#σω ###, #ταν το επανεκκιν#σετε σε κατ#σταση εν#ς χρ#στη, θα χρειαστε# να ενεργοποι#σετε το δ#κτυο και να τα προσαρτ#σετε. Ο ευκολ#τερος τρ#πος για αυ–τ#, ε#ναι να εκκιν#σετε σε κατ#σταση πολλαπλ#ν χρηστ#ν και #πειτα να εκτελ#–σετε shutdown now για να μεταβε#τε σε κατ#σταση εν#ς χρ#στη. Μ#λις γ#νει αυτ#, μπορε#τε να εγκαταστ#σετε τον ν#ο πυρ#να και το βασικ# σ#στημα, και να εκτε–λ#σετε το mergemaster #πως θα κ#νατε συν#θως. #ταν τελει#σετε, επανεκκιν#στε αυτ# το μηχ#νημα στην κανονικ# λειτουργ#α πολλαπλ#ν χρηστ#ν.

#ταν βεβαιωθε#τε #τι #λα λειτουργο#ν σωστ# στο μηχ#νημα δοκιμ#ν, χρησιμο–ποι#στε την #δια διαδικασ#α για να εγκαταστ#σετε το ν#ο λογισμικ# σε κ#θε #να απ# τα υπ#λοιπα μηχαν#ματα του σετ μεταγλ#ττισης.

25.9.3.

Μπορε#τε να χρησιμοποι#σετε τις #διες ιδ#ες και για το δ#ντρο των #####. Το πρ#το κρ#σιμο β#μα ε#ναι να προσαρτ#σετε το /usr/ports απ# το #διο μηχ#νημα, σε #λα τα μηχαν#ματα του σετ μεταγλ#ττισης. Μπορε#τε #πειτα να ρυθμ#σετε το /etc/make.conf #στε να διαμοιρ#ζονται τα #########. Θα πρ#πει να θ#σετε το DISTDIR σε #να κοι–ν#χρηστο κατ#λογο, στον οπο#ο θα δ#σετε δικαι#ματα εγγραφ#ς σε οποιοδ#ποτε χρ#στη #χετε δηλ#σει ως root στο ###. Σε κ#θε μηχ#νημα θα πρ#πει επ#σης να ορι–στε# η μεταβλητ# WRKDIRPREFIX #στε να δε#χνει σε #να τοπικ# κατ#λογο. Τ#λος, αν σκοπε#ετε να μεταγλωττ#ζετε και να διαν#μετε #τοιμα πακ#τα, θα πρ#πει να θ#σετε την μεταβλητ# PACKAGES σε #να κατ#λογο, #πως κ#νατε και με την DISTDIR.

Κεφ#λαιο 26.

Γρ#φηκε απ# τον *Tom Rhodes.*

26.1. Σ#νοψη

Το ######, γνωστ# επ#σης ως ####### #######, ε#ναι #να εργαλε#ο το οπο#ο αναπτ#χθηκε απ# την ###™ για τον εντοπισμ# προβλημ#των απ#δοσης σε συστ#ματα που πρ#κειται να χρησιμοποιηθο#ν # χρησιμοποιο#νται #δη στην παραγωγ#. Δεν πρ#κειται για εργαλε#ο αποσφαλμ#τωσης, αλλ# για εργαλε#ο αν#λυσης πραγματικο# χρ#νου, με το οπο#ο μπορο#ν να εντοπιστο#ν προβλ#ματα απ#δοσης και #λλες καταστ#σεις.

Το ###### ε#ναι #να θαυμ#σιο εργαλε#ο ######### και διαθ#τει εντυπωσιακ# πλ#θος χαρακτηριστικ#ν για την δι#γνωση προβλημ#των του συστ#ματος. Μπορε# επ#σης να χρησιμοποιηθε# για να εκτελ#σει απ# πριν #τοιμα #######, με τα οπο#α μπορε#τε να εκμεταλλευθε#τε καλ#τερα τις δυνατ#τητες του. Οι χρ#στες μπορο#ν ακ#μα να γρ#ψουν και τα δικ# τους βοηθητικ# προγρ#μματα, χρησιμοποι#ντας την Γλ#σσα # που παρ#χει το ######, και να προσαρμ#σουν με αυτ# τον τρ#πο το ######### στις δικ#ς τους αν#γκες.

Αφο# διαβ#σετε αυτ# το κεφ#λαιο, θα γνωρ#ζετε:

- Τι ε#ναι το ###### και τι δυνατ#τητες παρ#χει.
- Τις διαφορ#ς υλοπο#ησης μεταξ# του ###### του #######™ και του #######.
- Πως να ενεργοποι#σετε και να χρησιμοποι#σετε το ###### στο #######.

Πριν διαβ#σετε αυτ# το κεφ#λαιο, θα πρ#πει:

- Να κατανοε#τε βασικ#ς #ννοιες του ####® και του ####### (Κεφ#λαιο 4, Βασικ#ς #ννοιες στο *UNIX®*).
- Να ε#στε εξοικειωμ#νος με τις βασικ#ς διαδικασ#ες ρ#θμισης και μεταγλ#ττισης προσαρμοσμ#νου πυρ#να (Κεφ#λαιο 9, Ρυθμ#ζοντας τον Πυρ#να του *FreeBSD*).
- Να ε#στε εξοικειωμ#νος με την ασφ#λεια και τον τρ#πο που αυτ# σχετ#ζεται με το ####### (Κεφ#λαιο 15, Ασφ#λεια).
- Να κατανοε#τε πως μπορε#τε να ανακτ#σετε τον πηγα#ο κ#δικα του ####### και να τον χρησιμοποι#σετε #στε να επαναμεταγλωττ#σετε το σ#στημα σας (Κεφ#λαιο 25, Ενημ#ρωση και Αναβ#θμιση του *FreeBSD*).

Προειδοπο#ηση

Τη δεδομ#νη στιγμ#, το ###### θεωρε#ται #τι ε#ναι σε πειρα–ματικ# στ#διο. Ορισμ#νες επιλογ#ς μπορε# να υπολε#πονται σε λειτουργικ#τητα, και κ#ποια τμ#ματα #σως να μη λειτουρ–γο#ν καθ#λου. Με την π#ροδο του χρ#νου, οι παραπ#νω δυνα–τ#τητες θα θεωρηθο#ν #τοιμες για χρ#ση σε μηχαν#ματα πα–ραγωγ#ς, και η παρο#σα τεκμηρ#ωση θα ανανεωθε# #στε να αντιπροσωπε#ει αυτ# την κατ#σταση.

26.2. Διαφορ#ς στην Υλοπο#ηση

Αν και το ###### στο ####### ε#ναι αρκετ# #μοιο με αυτ# του #######™, υπ#ρχουν κ#ποιες διαφορ#ς που θα πρ#πει να τις εξηγ#σουμε πριν συνεχ#σουμε. Η μεγαλ#–τερη διαφορ# που θα παρατηρ#σουν οι χρ#στες, ε#ναι #τι στο ####### το ###### πρ#πει να ενεργοποιηθε# χειροκ#νητα. Υπ#ρχουν δι#φορες επιλογ#ς και αρθρ#μα–τα για τον πυρ#να που πρ#πει να ενεργοποιηθο#ν #στε το ###### να λειτουργε# σωστ#. Θα εξηγ#σουμε αργ#τερα αυτ#ς τις ρυθμ#σεις.

Η επιλογ# DDB_CTF του πυρ#να χρησιμοποιε#ται για να ενεργοποι#σει την υποστ#–ριξη φορτ#ματος των δεδομ#νων ### απ# τον πυρ#να και τα αρθρ#ματα του. Το ### ε#ναι το ####### # #### ###### του #######™, το οπο#ο ενθυλακ#νει μια ελατ–τωμ#νη μορφ# πληροφορι#ν αποσφαλμ#τωσης (#########), #μοια με το ##### και τα #####. Αυτ# τα δεδομ#να ### προστ#θενται στα εκτελ#σιμα μ#σω των εργαλε#–ων ctfconvert και ctfmerge. Το βοηθητικ# πρ#γραμμα ctfconvert ερμηνε#ει τα τμ#ματα των ##### ### που περι#χουν πληροφορ#ες ##### (δημιουργο#νται απ# το μεταγλωτ–τιστ#), και το ctfmerge συγχωνε#ει τα τμ#ματα ### και ### απ# τα αντικε#μενα σε #λλα εκτελ#σιμα # κοιν#χρηστες βιβλιοθ#κες. Περισσ#τερες πληροφορ#ες για την ενεργοπο#ηση των παραπ#νω στη μεταγλ#ττιση του πυρ#να και του συστ#ματος του #######, θα δο#με παρακ#τω.

Στο ####### κ#ποιοι παροχε#ς ε#ναι διαφορετικο# σε σχ#ση με το #######™. Ο πιο αξιοσημε#ωτος ε#ναι ο παροχ#ας dtmalloc ο οπο#ος επιτρ#πει το ####### του malloc() αν#λογα με τον τ#πο του, στον πυρ#να του #######.

Μ#νο ο root μπορε# να χρησιμοποι#σει το ###### στο #######. Αυτ# σχετ#ζεται με διαφορ#ς στην ασφ#λεια, καθ#ς το #######™ διαθ#τει κ#ποιους ελ#γχους ασφ#–λειας χαμηλο# επιπ#δου, οι οπο#οι δεν υπ#ρχουν ακ#μα στο #######. Για το λ#γο αυτ#, η χρ#ση της συσκευ#ς /dev/dtrace/dtrace απαγορε#εται αυστηρ# για #λους τους χρ#στες εκτ#ς απ# τον root.

Τ#λος, το λογισμικ# ###### βρ#σκεται υπ# την #δεια #### της ###™. Μπορε#τε να διαβ#σετε το κε#μενο της #δειας Common Development and Distribution License στο #######, στο αρχε#ο /usr/src/cddl/contrib/opensolaris/OPENSOLARIS.LICENSE # να το διαβ#σετε ###### στη διε#θυνση ####://###.##########.###/##/#########.

Η #δεια ουσιαστικ# σημα#νει #τι #νας πυρ#νας ####### με τις επιλογ#ς του ######, εξακολουθε# να βρ#σκεται υπ# την #δεια ###. Ωστ#σο το #### εμπλ#κεται τη στιγ–μ# που γ#νεται διανομ# των αρθρωμ#των σε δυαδικ# μορφ#, # τη στιγμ# που φορ–τ#νονται.

26.3. Ενεργοπο#ηση της Υποστ#ριξης

Για να ενεργοποι#σετε την υποστ#ριξη για το ######, προσθ#στε τις ακ#λουθες γραμμ#ς στο αρχε#ο ρυθμ#σεων του πυρ#να:

```
options     KDTRACE_HOOKS
options     DDB_CTF
```

Σημε#ωση

Οι χρ#στες της αρχιτεκτονικ#ς ###64 θα θ#λουν να προσθ#–σουν την ακ#λουθη γραμμ# στο αρχε#ο ρυθμ#σεων του πυρ#–να τους:

```
options     KDTRACE_FRAME
```

Η επιλογ# αυτ# παρ#χει υποστ#ριξη για τη λειτουργ#α ###. Το ###### μπορε# να λειτουργ#σει και χωρ#ς αυτ#ν. Ωστ#σο, θα παρ#χει περιορισμ#νη υποστ#ριξη για ######## ######## #######.

#λος ο πηγα#ος κ#δικας θα πρ#πει να μεταγλωττιστε# ξαν# με τις επιλογ#ς ###. Για να γ#νει αυτ#, μεταγλωττ#στε ξαν# το ####### χρησιμοποι#ντας:

```
# cd -/usr/src

# make WITH_CTF=1 kernel
```

Θα χρειαστε# να επανεκκιν#σετε το σ#στημα.

Μετ# την επανεκκ#νηση, και με τον ν#ο πυρ#να φορτωμ#νο πλ#ον στη μν#μη, θα πρ#πει να προσθ#σετε υποστ#ριξη για το κ#λυφος ####. Αυτ# απαιτε#ται, καθ#ς τα εργαλε#α ###### περιλαμβ#νουν δι#φορα βοηθητικ# προγρ#μματα τα οπο#α ε#ναι

γραμμ#να σε ksh. Εγκαταστ#στε το #### ######/###93. Μπορε#τε επ#σης να εκτε–λ#σετε αυτ# τα εργαλε#α και μ#σω του ######/##### # του ######/####.

Τ#λος, ανακτ#στε την τρ#χουσα σειρ# εργαλε#ων ######. Η τελευτα#α #κδοση διατ#θεται στην τοποθεσ#α http://www.opensolaris.org/os/community/dtrace/dtracetoolkit/. Διατ#θε–ται και πρ#γραμμα εγκατ#στασης, το οπο#ο δεν ε#ναι ωστ#σο απαρα#τητο να εκτελ#σετε προκειμ#νου να χρησιμοποι#σετε τα εργαλε#α.

26.4. Χρησιμοποι#ντας το

Πριν χρησιμοποι#σετε τις λειτουργ#ες του ######, θα πρ#πει να υπ#ρχει η αντ#–στοιχη συσκευ#. Για να φορτ#σετε τη συσκευ#, θα πρ#πει να δ#σετε την παρακ#τω εντολ#:

```
# kldload dtraceall
```

Θα πρ#πει να #χετε πλ#ον υποστ#ριξη ######. Για να δε#τε #λα τα ######, θα πρ#–πει να εκτελ#σετε ως διαχειριστ#ς την παρακ#τω εντολ#:

```
# dtrace -l -| more
```

#λη η #ξοδος περν#ει μ#σω του βοηθητικο# προγρ#μματος more, διαφορετικ# γρ#–γορα θα υπερχε#λιζε την προσωριν# μν#μη της οθ#νης. Στο σημε#ο αυτ#, θα πρ#–πει να θεωρηθε# #τι το ###### λειτουργε#. Ε#ναι πλ#ον #ρα να εξετ#σουμε αυτ# τη σειρ# εργαλε#ων.

Η σειρ# των εργαλε#ων ε#ναι μια συλλογ# απ# #τοιμα ####### που εκτελο#νται με το ###### #στε να συλλ#ξουν πληροφορ#ες σχετικ# με το σ#στημα. Υπ#ρχουν ####### που ελ#γχουν για ανοικτ# αρχε#α, τη μν#μη, τη χρ#ση της ### και πολλ# ακ#μα. Κ#ντε εξαγωγ# των ####### με την ακ#λουθη εντολ#:

```
# gunzip -c DTraceToolkit* -| tar xvf -
```

Μετακινηθε#τε στον κατ#λογο που τα αποσυμπι#σατε με την εντολ# cd και αλ–λ#ξτε τα δικαι#ματα εκτ#λεσης σε #λα τα αρχε#α, #πως στα αρχε#α με τα μικρ# γρ#μματα, σε 755.

Θα χρειαστε# να γ#νουν αλλαγ#ς στο περιεχ#μενο σε #λα τα #######. #σα περι#–χουν το /usr/bin/ksh θα πρ#πει να αλλαχθο#ν σε /usr/local/bin/ksh, τα #λλα που περι#χουν το /usr/bin/sh θα πρ#πει να αλλαχθο#ν σε /bin/sh, και τ#λος αυτ# που περι#χουν το /usr/bin/perl θα πρ#πει να αλλαχθο#ν σε /usr/local/bin/perl.

Σημαντικ#

Στο σημε#ο αυτ# ε#ναι σημαντικ# να υπενθυμ#σουμε στον αναγν#στη #τι η υποστ#ριξη ###### στο ####### ε#ναι ατε–

> λ#ς και πειραματικ#. Πολλ# απ# αυτ# τα ####### δεν θα λει–τουργ#σουν, καθ#ς ε#ναι ε#τε πολ# προσανατολισμ#να στο #######™, # χρησιμοποιο#ν ###### τα οπο#α δεν υποστηρ#–ζονται τη δεδομ#νη στιγμ#.

Τη στιγμ# που γρ#φονται αυτ#ς οι γραμμ#ς, μ#νο δ#ο ####### απ# τη σειρ# εργα–λε#ων του ###### υποστηρ#ζονται πλ#ρως στο #######: το hotkernel και το procsystime. Αυτ# τα δ#ο θα εξερευν#σουμε στα επ#μενα τμ#ματα αυτ#ς της εν#τητας.

Το hotkernel #χει σχεδιαστε# να αναγνωρ#ζει ποια συν#ρτηση καταναλ#νει το με–γαλ#τερο χρ#νο στον πυρ#να. Εκτελ#ντας το υπ# κανονικ#ς συνθ#κες, θα δε#τε #ξοδο παρ#μοια με την παρακ#τω:

```
# ./hotkernel
Sampling... Hit Ctrl-C to end.
```

Ο διαχειριστ#ς του συστ#ματος θα πρ#πει να χρησιμοποι#σει το συνδυασμ# πλ#–κτρων ####+# για να σταματ#σει τη διεργασ#α. Με τον τερματισμ# του, το ###### θα απεικον#σει μια σειρ# απ# συναρτ#σεις του πυρ#να και πληροφορ#ες σχετικ# με το χρ#νο τους, ταξινομ#ντας τις σε α#ξουσα σειρ# αν#λογα με το χρ#νο:

```
kernel`_thread_lock_flags                2   0.0%
0xc1097063                               2   0.0%
kernel`sched_userret                     2   0.0%
kernel`kern_select                       2   0.0%
kernel`generic_copyin                    3   0.0%
kernel`_mtx_assert                       3   0.0%
kernel`vm_fault                          3   0.0%
kernel`sopoll_generic                    3   0.0%
kernel`fixup_filename                    4   0.0%
kernel`_isitmyx                          4   0.0%
kernel`find_instance                     4   0.0%
kernel`_mtx_unlock_flags                 5   0.0%
kernel`syscall                           5   0.0%
kernel`DELAY                             5   0.0%
0xc108a253                               6   0.0%
kernel`witness_lock                      7   0.0%
kernel`read_aux_data_no_wait             7   0.0%
kernel`Xint0x80_syscall                  7   0.0%
kernel`witness_checkorder                7   0.0%
kernel`sse2_pagezero                     8   0.0%
kernel`strncmp                           9   0.0%
kernel`spinlock_exit                    10   0.0%
kernel`_mtx_lock_flags                  11   0.0%
kernel`witness_unlock                   15   0.0%
kernel`sched_idletd                    137   0.3%
0xc10981a5                           42139  99.3%
```

Το ###### αυτ# λειτουργε# επ#σης με αρθρ#ματα του πυρ#να. Για να χρησιμοποι–#σετε αυτ# το χαρακτηριστικ#, εκτελ#στε το με την επιλογ# -m:

```
# ./hotkernel --m
Sampling... Hit Ctrl-C to end.
^C
MODULE                                  COUNT   PCNT
0xc107882e                                  1   0.0%
0xc10e6aa4                                  1   0.0%
0xc1076983                                  1   0.0%
0xc109708a                                  1   0.0%
0xc1075a5d                                  1   0.0%
0xc1077325                                  1   0.0%
0xc108a245                                  1   0.0%
0xc107730d                                  1   0.0%
0xc1097063                                  2   0.0%
0xc108a253                                 73   0.0%
kernel                                    874   0.4%
0xc10981a5                             213781  99.6%
```

Το procsystime ###### συλλαμβ#νει και τυπ#νει τον χρ#νο των κλ#σεων συστ#μα–τος για μια συγκεκριμ#νη διεργασ#α μ#σω του ### # του ον#ματος της. Στο παρα–κ#τω παρ#δειγμα #χουμε ξεκιν#σει μια ν#α διεργασ#α του /bin/csh. Εκτελ#σαμε το procsystime και το αφ#σαμε στην αναμον# καθ#ς γρ#φαμε μερικ#ς εντολ#ς στο csh που ε#χαμε ανο#ξει. Αυτ# ε#ναι τα αποτελ#σματα της δοκιμ#ς μας:

```
# ./procsystime --n csh
Tracing... Hit Ctrl-C to end...
^C

Elapsed Times for processes csh,

      SYSCALL        TIME (ns)
      getpid             6131
    sigreturn            8121
        close           19127
        fcntl           19959
          dup           26955
      setpgid           28070
         stat           31899
    setitimer           40938
        wait4           62717
    sigaction           67372
  sigprocmask          119091
 gettimeofday          183710
        write          263242
       execve          492547
        ioctl          770073
        vfork         3258923
   sigsuspend         6985124
         read      3988049784
```

#πως φα#νεται, η κλ#ση του συστ#ματος για αν#γνωση (read()) ε#ναι αυτ# που κα–ταναλ#νει τον περισσ#τερο χρ#νο σε νανοδευτερ#λεπτα, εν# το λιγ#τερο τον κα–ταναλ#νει η κλ#ση συστ#ματος getpid().

26.5. Η Γλ#σσα

Η σειρ# εργαλε#ων ######, περιλαμβ#νει αρκετ# ####### γραμμ#να στην ειδικ# γλ#σσα του ######. Η γλ#σσα αυτ# ονομ#ζεται #η γλ#σσα ## στην τεκμηρ#ωση της ###™, και ε#ναι αρκετ# #μοια με τη #++. Αναλυτικ# περιγραφ# αυτ#ς της γλ#σσας ε#ναι π#ρα απ# τους σκοπο#ς αυτο# του κειμ#νου. Υπ#ρχει ενεργ# συζ#τηση σχε–τικ# με αυτ#, στη διε#θυνση http://wikis.sun.com/display/DTrace/Documentation.

Μ#ρος ##. Δικτυακ#ς Επικοινων#ες

Το ####### ε#ναι #να απ# τα πιο ευρ#ως διαδεδομ#να λειτουργικ# συστ#ματα για υψηλ#ς απ#δοσης δικτυακ#ς εφαρμογ#ς και εξυπηρετητ#ς. Τα κεφ#λαια σε αυτ# το τμ#μα περιγρ#φουν:

- Τις επικοινων#ες με σειρα#κ# σ#νδεση (######)
- Τα πρωτ#κολλα ### και ### π#νω απ# ########
- Την Ηλεκτρονικ# Αλληλογραφ#α
- Την Εγκατ#σταση Δικτυακ#ν Υπηρεσι#ν
- Τη Ρ#θμιση και Λειτουργ#α των #########
- #λλα Προχωρημ#να Θ#ματα Δικτ#ων

Αυτ# τα κεφ#λαια #χουν σχεδιαστε# περισσ#τερο ως οδηγ#ς αναφορ#ς παρ# ως εισαγωγικ# κε#μενο. Γι αυτ# ε#ναι πιο χρ#σιμα ως οδηγο# στους οπο#ους μπορε#τε να ανατρ#ξετε #ταν χρει#ζεστε κ#ποια πληροφορ#α για το #######. Δε χρει#ζεται να τα διαβ#σετε με κ#ποια συγκεκριμ#νη σειρ#, ο#τε χρει#ζεται να τα #χετε διαβ#σει #λα πριν αρχ#σετε να ασχολε#στε με το #######.

Π#νακας Περιεχομ#νων

27. Σειριακ#ς Επικοινων#ες 887
27.1. Σ#νοψη 887
27.2. Εισαγωγ# 887
27.3. Τερματικ# 894
27.4. Υπηρεσ#α Εισ#δου μ#σω Επιλογικ#ς Σ#νδεσης (#######) 901
27.5. Υπηρεσ#α Επιλογικ#ς Σ#νδεσης 912
27.6. Ρ#θμιση της Σειριακ#ς Κονσ#λας 916
28. ### και #### 929
28.1. Σ#νοψη 929
28.2. Χρησιμοποι#ντας το ### Χρ#στη 930
28.3. Χρησιμοποι#ντας το ### του Πυρ#να 945
28.4. Αντιμετ#πιση Προβλημ#των σε Συνδ#σεις ### 953
28.5. Χρησιμοποι#ντας ### μ#σω ######## (#####) 958
28.6. Χρησιμοποι#ντας ### μ#σω ### (#####) 960
28.7. Χρησιμοποι#ντας το #### 964
29. Ηλεκτρονικ# Ταχυδρομε#ο 975
29.1. Σ#νοψη 975
29.2. Χρησιμοποι#ντας το Ηλεκτρονικ# Ταχυδρομε#ο 976
29.3. Ρ#θμιση του ######## 979
29.4. Αλλ#ζοντας τον Αντιπρ#σωπο Μεταφορ#ς Ταχυδρομε#ου (###) 983
29.5. Αντιμετ#πιση Προβλημ#των 986
29.6. Προχωρημ#να Θ#ματα 990
29.7. #### με #### 993
29.8. Ρ#θμιση Εξυπηρετητ# Μ#νο για Αποστολ# 995
29.9. Χρησιμοποι#ντας το #### Μ#σω Επιλογικ#ς (######) Σ#νδεσης 996
29.10. Πιστοπο#ηση Αυθεντικ#τητας στο #### 998
29.11. Προγρ#μματα Ταχυδρομε#ου για τον Χρ#στη 1000
29.12. Χρησιμοποι#ντας το ######### 1008
29.13. Χρησιμοποι#ντας το ######## 1009
30. Εξυπηρετητ#ς Δικτ#ου 1013
30.1. Σ#νοψη 1013
30.2. ### ##### ############## 1014
30.3. ####### #### ###### (###) 1018
30.4. ####### ########## ###### (###/##) 1026
30.5. ######### ####### ############# (####) 1045
30.6. ###### #### ###### (###) 1051
30.7. Ο εξυπηρετητ#ς #### ###### 1061
30.8. Πρωτ#κολο Μεταφορ#ς Αρχε#ων (###) 1067
30.9. #### ### ##### ######## ### #########® #######® ####### (#####) 1069
30.10. Συγχρονισμ#ς Ρολογιο# Συστ#ματος με ### 1072
31. ######### 1077
31.1. Σ#νοψη 1077
31.2. Βασικ#ς #ννοιες των ######### 1078

31.3. Προγρ#μματα ######## 1078
31.4. Το ###### ###### (##) και το #### του ####### 1079
31.5. Το ######## (###) ######## 1083
31.6. #### 1109
32. Προχωρημ#να Θ#ματα Δικτ#ωσης 1133
32.1. Σ#νοψη 1133
32.2. ######## ### ###### 1133
32.3. ######## ########## 1141
32.4. ######### 1157
32.5. ######## 1167
32.6. ######## ######### 1170
32.7. #### 1178
32.8. ####### ####### ########### 1183
32.9. ######## #### ## (####) 1187
32.10. ###6 1189
32.11. ############ ######## #### (###) 1194
32.12. ###### ###### ########## ######## (####) 1196

Κεφ#λαιο 27. Σειριακ#ς Επικοινων#ες

27.1. Σ#νοψη

Το ####® π#ντοτε υποστ#ριζε σειριακ#ς επικοινων#ες. Για την ακρ#βεια, τα πρ#τα ####® μηχαν#ματα βασ#ζονταν σε σειριακ#ς γραμμ#ς για την ε#σοδο και #ξοδο στο χρ#στη. Τα πρ#γματα ωστ#σο #χουν αλλ#ξει πολ# απ# τις μ#ρες που το συνη–θισμ#νο #τερματικ## αποτελο#νταν απ# #να σειριακ# εκτυπωτ# 10 χαρακτ#ρων το δευτερ#λεπτο και #να πληκτρολ#γιο. Το κεφ#λαιο αυτ# θα καλ#ψει κ#ποιους απ# τους τρ#πους σειριακ#ς επικοινων#ας που χρησιμοποιο#νται απ# το #######.

Αφο# διαβ#σετε αυτ# το κεφ#λαιο, θα ξ#ρετε:

- Πως να συνδ#σετε τερματικ# στο ####### σ#στημα σας.
- Πως να χρησιμοποι#σετε #να ##### για να συνδεθε#τε σε απομακρυσμ#να συ–στ#ματα.
- Πως να επιτρ#ψετε σε απομακρυσμ#νους χρ#στες να συνδεθο#ν στο σ#στημα σας μ#σω #####.
- Πως να εκκιν#σετε το σ#στημα σας μ#σω σειριακ#ς κονσ#λας.

Πριν διαβ#σετε αυτ# το κεφ#λαιο, θα πρ#πει:

- Να ξ#ρετε πως θα ρυθμ#σετε και θα εγκαταστ#σετε #να ν#ο πυρ#να (Κεφ#λαιο 9, Ρυθμ#ζοντας τον Πυρ#να του *FreeBSD*).
- Να κατανοε#τε τις #δειες και διεργασ#ες του ####® (Κεφ#λαιο 4, Βασικ#ς #ν–νοιες στο *UNIX*®).
- Να #χετε πρ#σβαση στο τεχνικ# εγχειρ#διο του υλικο# σας (##### # κ#ρτα πολ–λαπλ#ν σειριακ#ν θυρ#ν) που θ#λετε να χρησιμοποι#σετε στο #######.

27.2. Εισαγωγ#

Προειδοπο#ηση

Απ# το ####### 8.0 και μετ#, τα αρχε#α συσκευ#ν των σει–ριακ#ν θυρ#ν μετονομ#στηκαν απ# /dev/cuadN σε /dev/cuauN και

απ# /dev/ttydN σε /dev/ttyuN. Οι χρ#στες του ####### 7.# θα πρ#πει να προσαρμ#σουν την παρακ#τω τεκμηρ#ωση σ#μφωνα με τις παραπ#νω αλλαγ#ς.

27.2.1. Ορολογ#α

###

Αν# Δευτερ#λεπτο # ο ρυθμ#ς μετ#δοσης των δεδομ#νων

###

#########, Τερματικ#ς Εξοπλισμ#ς Δεδομ#νων # για παρ#δειγμα, ο υπολογιστ#ς σας

###

#########, Εξοπλισμ#ς Επικοινων#ας Δεδομ#νων # το ##### σας

###232

Πρ#τυπο της ### για το υλικ# που χρησιμοποιε#ται στις σειριακ#ς επικοινων#ες

#ταν αναφερ#μαστε στο ρυθμ# μετ#δοσης δεδομ#νων επικοινων#ας, δεν χρησιμοποιο#με π#ντοτε τον #ρο ######. Το #### αναφ#ρεται στον αριθμ# των μεταβ#σεων του ηλεκτρικο# σ#ματος στη μον#δα του χρ#νου, εν# κανονικ# πρ#πει να χρησιμοποιε#ται το ##### (#### αν# δευτερ#λεπτο) που ε#ναι ο σωστ#ς #ρος (η τουλ#χιστον δεν φα#νεται να ενοχλε# πολ# τους σχολαστικο#ς).

27.2.2. Θ#ρες και Καλ#δια

Για να συνδ#σετε #να ##### # τερματικ# στο ####### σ#στημα σας, θα χρειαστε#τε μια σειριακ# θ#ρα στον υπολογιστ# σας, και το κατ#λληλο καλ#διο για να συνδ#σετε τη σειριακ# συσκευ# σας. Αν ε#στε #δη εξοικειωμ#νος με το υλικ# σας και το καλ#διο που απαιτε#ται, μπορε#τε με ασφ#λεια να παραλε#ψετε αυτ# την εν#τητα.

27.2.2.1. Καλ#δια

Υπ#ρχουν αρκετο# διαφορετικο# τ#ποι σειριακ#ν καλωδ#ων. Οι δ#ο πιο κοινο# τ#ποι για τους σκοπο#ς μας, ε#ναι τα καλ#δια τ#που ########## και τα τυποποιημ#να καλ#δια ###232 (γνωστ# και ως #ευθε#ες#). Η τεκμηρ#ωση του υλικο# σας θα πρ#πει να περιγρ#φει τον τ#πο του καλωδ#ου που απαιτε#ται.

27.2.2.1.1. Καλ#δια Τ#που

#να καλ#διο τ#που ##########, μεταφ#ρει απευθε#ας κ#ποια σ#ματα #πως η #Γε#–ωση Σ#ματος (##)#, αλλ# αντιστρ#φει τις συνδ#σεις σε κ#ποια #λλα. Για παρ#δειγ–μα, ο ακροδ#κτης #Μετ#δοσης Δεδομ#νων# (γνωστ#ς και ως ##) της μιας πλευρ#ς, συνδ#εται με τον ακροδ#κτη #Λ#ψης Δεδομ#νων# (γνωστ#ς και ως ##) της #λλης.

Μπορε#τε επ#σης να φτι#ξετε το δικ# σας καλ#διο τ#που ########## (π.χ. για λ#–γους ποι#τητας) για χρ#ση με τερματικ#. Ο παρακ#τω π#νακας δε#χνει τα σ#μα–τα του ###232 και τους αριθμο#ς των ακροδεκτ#ν σε #να συνδ#τη ###25. Σημει#–στε επ#σης #τι το πρ#τυπο ορ#ζει απευθε#ας σ#νδεση των ακροδεκτ#ν 1 της κ#θε #κρης. Πρ#κειται για τον ακροδ#κτη της Προστατευτικ#ς Γε#ωσης, αλλ# συχν# η σ#νδεση του παραλε#πεται. Μερικ# τερματικ# λειτουργ#ν κανονικ# χρησιμο–ποι#ντας μ#νο τους ακροδ#κτες 2, 3 και 7, εν# κ#ποιοι #λλα απαιτο#ν διαφορετικ#ς ρυθμ#σεις σε σχ#ση με τα παραδε#γματα που φα#νονται παρακ#τω.

Π#νακας 27.1. Καλ#διο ########## ###25 σε ###25

Σ#μα	Ακροδ#κτης #		Ακροδ#κτης #	Σ#μα
##	7	συνδ#εται στο	7	##
##	2	συνδ#εται στο	3	##
##	3	συνδ#εται στο	2	##
###	4	συνδ#εται στο	5	###
###	5	συνδ#εται στο	4	###
###	20	συνδ#εται στο	6	###
###	20	συνδ#εται στο	8	###
###	6	συνδ#εται στο	20	###
###	8	συνδ#εται στο	20	###

Παρακ#τω φα#νονται δ#ο διατ#ξεις που ε#ναι πιο κοιν#ς στις μ#ρες μας.

Π#νακας 27.2. Καλ#διο ########## ###9 σε ###9

Σ#μα	Ακροδ#κτης #		Ακροδ#κτης #	Σ#μα
##	2	συνδ#εται στο	3	##
##	3	συνδ#εται στο	2	##
###	4	συνδ#εται στο	6	###
###	4	συνδ#εται στο	1	###
##	5	συνδ#εται στο	5	##
###	6	συνδ#εται στο	4	###
###	1	συνδ#εται στο	4	###
###	7	συνδ#εται στο	8	###

Σ#μα	Ακροδ#κτης #		Ακροδ#κτης #	Σ#μα
###	8	συνδ#εται στο	7	###

Π#νακας 27.3. Καλ#διο ########## ###9 σε ###25

Σ#μα	Ακροδ#κτης #		Ακροδ#κτης #	Σ#μα
##	2	συνδ#εται στο	2	##
##	3	συνδ#εται στο	3	##
###	4	συνδ#εται στο	6	###
###	4	συνδ#εται στο	8	###
##	5	συνδ#εται στο	7	##
###	6	συνδ#εται στο	20	###
###	1	συνδ#εται στο	20	###
###	7	συνδ#εται στο	5	###
###	8	συνδ#εται στο	4	###

Σημε#ωση

#ταν #νας ακροδ#κτης σε μια #κρη χρει#ζεται να συνδεθε# με δ#ο ακροδ#κτες στην #λλη, συν#θως εν#νουμε τους ακροδ#–κτες μεταξ# τους στη μια #κρη με #να μικρ# καλ#διο, και χρη–σιμοποιο#με #να μακρ#τερο καλ#διο για την #νωση με την #λ–λη #κρη.

Η παραπ#νω δι#ταξη φα#νεται να ε#ναι η πιο διαδεδομ#νη. Σε μια παραλλαγ# (που εξηγε#ται στο βιβλ#ο *RS-232* Το με Απλ# Β#ματα), το ## συνδ#εται στο ##, το ## συνδ#εται στο ##, τα ### και ### συνδ#ονται στο ###, το ### συνδ#εται στο ###, και αντ#στροφα.

27.2.2.1.2. Τυποποιημ#να Καλ#δια ###232#

#να τυποποιημ#νο σειριακ# καλ#διο ###232#, μεταφ#ρει #λα τα σ#ματα απευθε#–ας απ# τη μια #κρη στην #λλη, χωρ#ς καμι# αλλαγ# στους ακροδ#κτες. Αυτ# απλ# σημα#νει #τι ο ακροδ#κτης #Μετ#δοσης Δεδομ#νων (##)# της μιας #κρης, συνδ#–εται στον ακροδ#κτη #Μετ#δοσης Δεδομ#νων (##)# της #λλης #κρης. Αυτ# ε#ναι και το ε#δος του καλωδ#ου που θα χρησιμοποι#σετε για να συνδ#σετε #να ##### στο ####### σ#στημα σας, και ε#ναι επ#σης κατ#λληλο για ορισμ#να τερματικ#.

27.2.2.2. Θ#ρες

Οι σειριακ#ς θ#ρες ε#ναι οι συσκευ#ς που μεταφ#ρουν τα δεδομ#να μεταξ# του ####### συστ#ματος και του τερματικο#. Η εν#τητα αυτ# περιγρ#φει τα ε#δη των θυρ#ν που υπ#ρχουν, και πως τα χειρ#ζεται το #######.

27.2.2.2.1. Ε#δη Θυρ#ν

Υπ#ρχουν δι#φορα ε#δη σειριακ#ν θυρ#ν. Πριν αγορ#σετε # κατασκευ#σετε κ#ποιο καλ#διο, θα πρ#πει να βεβαιωθε#τε #τι ταιρι#ζει με τη θ#ρα του τερματικο# και του ####### συστ#ματος σας.

Τα περισσ#τερα τερματικ# διαθ#τουν θ#ρες ###25. Οι προσωπικο# υπολογιστ#ς, συμπεριλαμβανομ#νων και αυτ#ν που εκτελο#ν #######, μπορε# να #χουν θ#ρες τ#που ###25 # ###9. Αν διαθ#τετε κ#ρτα πολλαπλ#ν σειριακ#ν θυρ#ν στον υπολο–γιστ# σας, μπορε# να διαθ#τει θ#ρες τ#που ###12 # ###45.

Δε#τε την τεκμηρ#ωση που συνοδε#ει το υλικ# σας, για τις τεχνικ#ς προδιαγραφ#ς της θ#ρας που χρησιμοποιε#. Συν#θως μπορε#τε να βγ#λετε συμπ#ρασμα αν απλ#ς κοιτ#ξετε την υποδοχ#.

27.2.2.2.2. Ον#ματα Θυρ#ν

Στο #######, #χετε πρ#σβαση σε κ#θε σειριακ# θ#ρα μ#σω μιας καταχ#ρισης στον κατ#λογο /dev. Υπ#ρχουν δ#ο διαφορετικ# ε#δη καταχωρ#σεων:

- Οι θ#ρες που μπορο#ν να χρησιμοποιηθο#ν για ε#σοδο στο σ#στημα, ονομ#ζο–νται /dev/ttyuN #που το *N* ε#ναι ο αριθμ#ς της θ#ρας (η αρ#θμηση ξεκιν#ει απ# το μηδ#ν). Γενικ#, οι θ#ρες αυτ#ς προορ#ζονται για σ#νδεση με τερματικ#. Οι θ#–ρες εισ#δου απαιτο#ν να ε#ναι ενεργ# το σ#μα αν#χνευσης φ#ροντος (###) στη σειριακ# γραμμ#, προκειμ#νου να λειτουργ#σουν σωστ#.

- Οι θ#ρες κλ#σης # εξ#δου, ονομ#ζονται /dev/cuauN. Οι θ#ρες αυτ#ς δεν χρησιμο–ποιο#νται συν#θως για τερματικ#, αλλ# για ######. Μπορε#τε να χρησιμοποι#–σετε αυτ# τη θ#ρα για κ#ποιο τερματικ# που δεν υποστηρ#ζει το σ#μα αν#χνευ–σης φ#ροντος.

Αν #χετε συνδ#σει #να τερματικ# στην πρ#τη σειριακ# θ#ρα (που στο ######® αναφ#ρεται ως COM1), θα πρ#πει να χρησιμοποι#σετε την συσκευ# /dev/ttyu0 για να αναφερθε#τε στο τερματικ#. Αν το τερματικ# ε#ναι στη δε#τερη σειριακ# θ#ρα (που ε#ναι επ#σης γνωστ# ως COM2) χρησιμοποι#στε τη συσκευ# /dev/ttyu1, κ.ο.κ.

27.2.3. Ρ#θμιση του Πυρ#να

Το ####### απ# προεπιλογ# υποστηρ#ζει τ#σσερις σειριακ#ς θ#ρες. Στον κ#σμο του ######® οι θ#ρες αυτ#ς ε#ναι γνωστ#ς ως: COM1, COM2, COM3, και COM4. Το ####### αυτ# τη στιγμ# υποστηρ#ζει #κουτ#ς# σειριακ#ς κ#ρτες πολλαπλ#ν θυρ#ν, #πως τις ######### 1008 και 2016, #πως και πιο ευφυ#ς κ#ρτες, #πως αυτ#ς που κατα–

σκευ#ζονται απ# την ######### και την ######## ############. Ο προεπιλεγμ#νος πυρ#νας ωστ#σο, εκτελε# αν#χνευση μ#νο για τις τυπικ#ς σειριακ#ς (###) θ#ρες.

Για να δε#τε αν ο πυρ#νας σας αναγνωρ#ζει οποιαδ#ποτε απ# τις σειριακ#ς θ#ρες, παρατηρ#στε τα μην#ματα κατ# τη δι#ρκεια εκκ#νησης του συστ#ματος, # χρη–σιμοποι#στε την εντολ# /sbin/dmesg για να ξαναδε#τε τα μην#ματα του πυρ#να κατ# τη δι#ρκεια της εκκ#νησης. Πιο συγκεκριμ#να, αναζητ#στε τα μην#ματα που ξε–κινο#ν με τους χαρακτ#ρες sio.

Υπ#δειξη

Για να δε#τε μ#νο τα μην#ματα που περι#χουν τη λ#ξη sio, χρησιμοποι#στε την εντολ#:

```
# /sbin/dmesg -| grep -'sio'
```

Για παρ#δειγμα, σε #να σ#στημα με τ#σσερις σειριακ#ς θ#ρες, τα μην#ματα του πυρ#να που σχετ#ζονται με αυτ#ς φα#νονται παρακ#τω:

```
sio0 at 0x3f8-0x3ff irq 4 on isa
sio0: type 16550A
sio1 at 0x2f8-0x2ff irq 3 on isa
sio1: type 16550A
sio2 at 0x3e8-0x3ef irq 5 on isa
sio2: type 16550A
sio3 at 0x2e8-0x2ef irq 9 on isa
sio3: type 16550A
```

Αν ο πυρ#νας σας δεν αναγνωρ#ζει #λες τις σειριακ#ς σας θ#ρες, πιθαν#ν να χρειαστε# να τον ρυθμ#σετε χρησιμοποι#ντας το αρχε#ο /boot/device.hints. Μπορε#–τε επ#σης να μετατρ#ψετε σε σχ#λιο (# και να διαγρ#ψετε τελε#ως) γραμμ#ς που αναφ#ρονται σε συσκευ#ς που δεν υπ#ρχουν στο σ#στημα σας.

Παρακαλο#με ανατρ#ξτε στη σελ#δα ###### του ###(4) για περισσ#τερες πληρο–φορ#ες σχετικ# με τις σειριακ#ς θ#ρες και τις ρυθμ#σεις των καρτ#ν πολλαπλ#ν σειριακ#ν θυρ#ν. Αν χρησιμοποιε#τε αρχε#ο ρυθμ#σεων που προ#ρχεται απ# κ#–ποια παλαι#τερη #κδοση του #######, θα πρ#πει να ε#στε ιδια#τερα προσεκτικο#, καθ#ς κ#ποιες απ# τις επιλογ#ς των συσκευ#ν και η σ#νταξη τους #χουν αλλ#ξει στις νε#τερες εκδ#σεις.

Σημε#ωση

Το port IO_COM1 υποκαθιστ# το port 0x3f8, IO_COM2 ε#ναι το 0x2f8, IO_COM3 ε#ναι το 0x3e8, και το IO_COM4 ε#ναι το 0x2e8. Αυτ#ς

ε#ναι και οι πιο κοιν#ς ρυθμ#σεις για τις παραπ#νω θ#ρες. Οι γραμμ#ς ######### 4, 3, 5 και 9 ε#ναι οι πλ#ον συνηθισμ#νες στις σειριακ#ς θ#ρες. Σημει#στε επ#σης #τι οι συνηθισμ#νες σειριακ#ς θ#ρες δεν μπορο#ν να μοιρ#ζονται το #διο ######### με κ#ποια #λλη συσκευ# σε υπολογιστ#ς που διαθ#τουν δ#αυλο τ#που ### (οι κ#ρτες πολλαπλ#ν θυρ#ν διαθ#τουν ειδικ# κυκλ#ματα που επιτρ#πουν σε #λα τα 16550A που χρησιμοποιε# η κ#ρτα να λειτουργο#ν χρησιμοποι#ντας μ#νο μ#α # δ#ο γραμμ#ς #########).

27.2.4. Ειδικ# Αρχε#α Συσκευ#ν

Η πρ#σβαση στις περισσ#τερες συσκευ#ς του πυρ#να, επιτυγχ#νεται μ#σω #ειδικ#ν αρχε#ων συσκευ#ν#, τα οπο#α βρ#σκονται στον κατ#λογο /dev/. Στις συσκευ#ς sio η πρ#σβαση επιτυγχ#νεται μ#σω των αρχε#ων /dev/ttyuN (για συσκευ#ς εισ#δου, ######## ##) και /dev/cuauN (για συσκευ#ς εξ#δου, ########). Το ####### παρ#χει επ#σης συσκευ#ς αρχικοπο#ησης (/dev/ttyuN.init και /dev/cuauN.init) και συσκευ#ς κλειδ#ματος (/dev/ttyuN.lock και /dev/cuauN.lock). Οι συσκευ#ς αρχικοπο#ησης χρησιμοποιο#νται για την ρ#θμιση των αρχικ#ν παραμ#τρων επικοινων#ας στη θ#ρα, κ#θε φορ# που ανο#γει. Τ#τοιες παρ#μετροι ε#ναι π.χ. το crtscts για τα ###### που χρησιμοποιο#ν σηματοδοσ#α RTS/CTS για #λεγχο ρο#ς. Οι συσκευ#ς κλειδ#ματος χρησιμοποιο#νται για να κλειδ#νουν κ#ποιες ρυθμ#σεις στις θ#ρες, #στε να μην μπορο#ν να αλλαχθο#ν απ# #λλους χρ#στες # προγρ#μματα. Για πληροφορ#ες σχετικ#ς με τις ρυθμ#σεις τερματικ#ν, την αρχικοπο#ηση και τα κλειδ#ματα συσκευ#ν, και τη ρ#θμιση παραμ#τρων στα τερματικ#, δε#τε αντ#στοιχα τις σελ#δες ###### #######(4), ###(4), και ####(1).

27.2.5. Ρυθμ#σεις Σειριακ#ν Θυρ#ν

Η συσκευ# ttyuN (# cuauN) ε#ναι η κανονικ# συσκευ# που μπορε#τε να χρησιμοποι#σετε στις εφαρμογ#ς σας. #ταν μια διαδικασ#α ανο#γει μια συσκευ#, χρησιμοποιο#νται κ#ποιες προεπιλεγμ#νες ρυθμ#σεις #/# για το τερματικ#. Μπορε#τε να δε#τε αυτ#ς τις ρυθμ#σεις με την εντολ#:

```
# stty --a --f -/dev/ttyu1
```

Αν αλλ#ξετε τις ρυθμ#σεις σε αυτ# τη συσκευ#, αυτ#ς θα παραμε#νουν μ#χρι το κλε#σιμο της συσκευ#ς. #ταν ανοιχθε# ξαν#, θα #χει επαν#λθει στις προεπιλεγμ#νες ρυθμ#σεις. Για να αλλ#ξετε τις προεπιλεγμ#νες ρυθμ#σεις, μπορε#τε να ανο#ξετε και να αλλ#ξετε τις ρυθμ#σεις της συσκευ#ς #αρχικ#ς κατ#στασης#. Για παρ#δειγμα, για να ενεργοποι#σετε τη λειτουργ#α CLOCAL, να ορ#σετε επικοινων#α 8### και #λεγχο ρο#ς μ#σω XON/XOFF για τη συσκευ# ttyu5, γρ#ψτε:

```
# stty --f -/dev/ttyu5.init clocal cs8 ixon ixoff
```

Η αρχικοπο#ηση των σειριακ#ν συσκευ#ν για #λο το σ#στημα, ελ#γχεται απ# το αρχε#ο /etc/rc.d/serial. Το αρχε#ο αυτ# επηρε#ζει τις προεπιλεγμ#νες ρυθμ#σεις των σειριακ#ν συσκευ#ν.

Για να αποτρ#ψετε την αλλαγ# συγκεκριμ#νων ρυθμ#σεων απ# κ#ποια εφαρμογ#, αλλ#ξτε τις ρυθμ#σεις της συσκευ#ς #κλειδ#ματος#. Για παρ#δειγμα, για να κλει–δ#σετε την ταχ#τητα της συσκευ#ς ttyu5 στα 57600 ###, γρ#ψτε:

```
# stty --f -/dev/ttyu5.lock 57600
```

Τ#ρα, μια εφαρμογ# που ανο#γει τη θ#ρα ttyu5 και επιχειρε# να αλλ#ξει την ταχ#–τητα της θ#ρας, θα αναγκαστε# να παραμε#νει στα 57600 ###.

Φυσικ#, θα πρ#πει να ρυθμ#σετε τις συσκευ#ς αρχικοπο#ησης και κλειδ#ματος, #στε να ε#ναι εγγρ#ψιμες μ#νο απ# τον λογαριασμ# του root.

27.3. Τερματικ#

Συνεισφορ# του *Sean Kelly*.

Προειδοπο#ηση

Απ# το ####### 8.0 και μετ#, τα αρχε#α συσκευ#ν των σει–ριακ#ν θυρ#ν μετονομ#στηκαν απ# /dev/cuadN σε /dev/cuauN και απ# /dev/ttydN σε /dev/ttyuN. Οι χρ#στες του ####### 7.# θα πρ#πει να προσαρμ#σουν την παρακ#τω τεκμηρ#ωση σ#μφωνα με τις παραπ#νω αλλαγ#ς.

Τα τερματικ# παρ#χουν μια βολικ# και χαμηλο# κ#στους μ#θοδο πρ#σβασης στο ####### σ#στημα σας, #ταν δεν βρ#σκεστε μπροστ# στην κονσ#λα # σε κ#ποιο συνδεμ#νο δ#κτυο. Η εν#τητα αυτ# περιγρ#φει πως να χρησιμοποι#σετε τερματικ# στο #######.

27.3.1. Χρ#σεις και Ε#δη Τερματικ#ν

Τα αρχικ# συστ#ματα ####® δεν ε#χαν κονσ#λες. Αντ#θετα, οι χρ#στες εισ#ρχο–νταν στο σ#στημα και εκτελο#σαν τα προγρ#μματα τους μ#σω τερματικ#ν που συνδ#ονταν στις σειριακ#ς θ#ρες του υπολογιστ#. Αυτ# μοι#ζει αρκετ# με τη χρ#–ση ##### και λογισμικο# εξομο#ωσης τερματικο# για σ#νδεση σε #να απομακρυ–σμ#νο σ#στημα. Με τον τρ#πο αυτ# μπορε#τε β#βαια να εκτελ#σετε εργασ#ες μ#νο σε περιβ#λλον κειμ#νου.

Τα σημεριν# ## διαθ#τουν κονσ#λες ικαν#ς να απεικον#σουν γραφικ# πολ# υψη–λ#ς ποι#τητας, αλλ# η ικαν#τητα σ#νδεσης στο μηχ#νημα μ#σω σειριακ#ς θ#ρας, υπ#ρχει ακ#μα σχεδ#ν σε #λα τα σημεριν# συστ#ματα τ#που ####®. Το ####### δεν αποτελε# εξα#ρεση. Συνδ#οντας #να τερματικ# σε μια αχρησιμοπο#ητη σει–ριακ# θ#ρα, μπορε#τε να εισ#λθετε στο σ#στημα και να εκτελ#σετε οποιοδ#ποτε πρ#γραμμα κειμ#νου το οπο#ο θα μπορο#σατε φυσιολογικ# να εκτελ#σετε στην κονσ#λα # σε #να παρ#θυρο xterm του συστ#ματος # ######.

Για χρ#ση σε επιχειρ#σεις, ε#ναι δυνατ#ν να συνδ#σετε πολλ# τερματικ# σε #να ####### σ#στημα και να τα τοποθετ#σετε στις θ#σεις εργασ#ας των υπαλλ#λων. #νας οικιακ#ς χρ#στης μπορε# να χρησιμοποι#σει κ#ποιο παλι# υπολογιστ# (π.χ. #να παλι# ### ## # #########®) ως τερματικ# εν#ς πολ# ισχυρ#τερου υπολογι–στ# που εκτελε# #######. Με τον τρ#πο αυτ#, μπορε#τε να μετατρ#ψετε αυτ# που κανονικ# θα #ταν σ#στημα εν#ς χρ#στη, σε #να παν#σχυρο σ#στημα πολλαπλ#ν χρηστ#ν.

Στο ####### υπ#ρχουν τρ#α ε#δη τερματικ#ν:

- Κουτ# Τερματικ#
- ## που λειτουργο#ν ως τερματικ#
- Τερματικ# #

Οι παρακ#τω υποεν#τητες περιγρ#φουν καθ#να απ# αυτο#ς τους τ#πους.

27.3.1.1. Κουτ# Τερματικ#

Τα κουτ# τερματικ# ε#ναι εξειδικευμ#νες συσκευ#ς που επιτρ#πουν τη σ#νδεση σε υπολογιστ#ς μ#σω σειριακ#ν γραμμ#ν. Αποκαλο#νται #κουτ## ακριβ#ς επειδ# η μ#νη υπολογιστικ# ισχ# που #χουν ε#ναι για απεικ#νιση, αποστολ#, και λ#ψη κει–μ#νου. Δεν μπορε#τε να εκτελ#σετε προγρ#μματα σε αυτ#. #λη η ισχ#ς τους προ–#ρχεται απ# τον υπολογιστ# που θα τα συνδ#σετε, και μ#σω αυτο# μπορε#τε να εκτελ#σετε συντ#κτες κειμ#νου, μεταγλωττιστ#ς, προγρ#μματα #####, παιχν#δια κ.ο.κ.

Υπ#ρχουν εκατοντ#δες ε#δη κουτ#ν τερματικ#ν απ# αρκετο#ς κατασκευαστ#ς, #πως το ###100 της ####### ######### ########## και το ###75 της ####. Σχε–δ#ν οποιοσδ#ποτε τ#πος μπορε# να λειτουργ#σει με το #######. Μερικ# τερματι–κ# υψηλο# κ#στους μπορο#ν επ#σης να απεικον#σουν και γραφικ#, αλλ# αυτ# τη δυνατ#τητα μπορο#ν να την εκμεταλλευθο#ν σχετικ# λ#γα πακ#τα λογισμικο#.

Τα κουτ# τερματικ# ε#ναι δημοφιλ# σε περιβ#λλοντα εργασ#ας #που οι εργαζ#με–νοι δεν χρει#ζονται πρ#σβαση σε γραφικ#ς εφαρμογ#ς, #πως αυτ#ς που παρ#χονται απ# το σ#στημα # ######.

27.3.1.2. ## που Λειτουργο#ν ως Τερματικ#

Αν #να κουτ# τερματικ# #χει ακριβ#ς την ισχ# που χρει#ζεται για να δε#χνει, να στ#λνει, και να λαμβ#νει κε#μενο, τ#τε και κ#θε υπολογιστ#ς που σας περισσε#ει μπορε# να λειτουργ#σει σαν κουτ# τερματικ#. Το μ#νο που χρει#ζεστε ε#ναι το σωστ# καλ#διο και κ#ποιο πρ#γραμμα εξομο#ωσης τερματικο# το οπο#ο θα εκτελε#τε στον υπολογιστ# αυτ#.

Η παραπ#νω δι#ταξη ε#ναι δημοφιλ#ς για οικιακ# χρ#ση. Αν για παρ#δειγμα κ#ποιος δουλε#ει στην κονσ#λα του συστ#ματος σας, μπορε#τε να εκτελ#σετε την εργασ#α σας (με την προ#π#θεσ# #τι ε#ναι μ#νο κε#μενο) την #δια στιγμ#, χρησιμοποι#ντας #να λιγ#τερο ισχυρ# σ#στημα το οπο#ο συνδ#εται στο ####### σας ως τερματικ#.

Υπ#ρχουν δ#ο τουλ#χιστον βοηθητικ# προγρ#μματα στο βασικ# σ#στημα του ####### που μπορο#ν να χρησιμοποιηθο#ν για να δουλ#ψετε μ#σω σειριακ#ς σ#νδεσης: το ##(1) και το ###(1).

Για να συνδεθε#τε απ# #να #λλο μηχ#νημα που εκτελε# ####### στη σειριακ# σ#νδεση εν#ς #λλου συστ#ματος, μπορε#τε να χρησιμοποι#σετε την παρακ#τω εντολ#:

```
# cu –l serial-port-device
```

#που το ################### ε#ναι το #νομα του αρχε#ου συσκευ#ς που αντιπροσωπε#ει μια σειριακ# θ#ρα στο σ#στημα σας. Αυτ# τα αρχε#α συσκευ#ν καλο#νται /dev/cuauN.

Το ### στο #νομα της συσκευ#ς, αντιπροσωπε#ει τον αριθμ# της σειριακ#ς θ#ρας.

Σημε#ωση

Σημει#στε #τι η αρ#θμηση των συσκευ#ν στο ####### ξεκιν# απ# το μηδ#ν, και #χι απ# το #να (#πως συμβα#νει για παρ#δειγμα στα συστ#ματα που σχετ#ζονται με το ######®). Αυτ# πρακτικ# σημα#νει #τι η θ#ρα που στο ######® καλε#ται COM1 θα ε#ναι συν#θως η /dev/cuau0 στο #######.

Σημε#ωση

Κ#ποιοι χρ#στες προτιμο#ν να χρησιμοποιο#ν #λλα προγρ#μματα που διατ#θενται μ#σω της Συλλογ#ς των #####. Τα ##### περιλαμβ#νουν αρκετ# βοηθητικ# προγρ#μματα με λειτουρ–

γ#ες παρ#μοιες με το ##(1) και το ###(1), για παρ#δειγμα το #####/#######.

27.3.1.3. Τερματικ#

Τα τερματικ# # ε#ναι τα πιο εξελιγμ#να ε#δη τερματικ#ν που υπ#ρχουν. Αντ# να συνδ#ονται σε σειριακ# θ#ρα, συν#θως συνδ#ονται μ#σω δικτ#ου, π.χ. ########. Αντ# να περιορ#ζονται μ#νο σε εφαρμογ#ς κειμ#νου, μπορο#ν να απεικον#σουν οποιαδ#ποτε εφαρμογ# των #.

Αναφ#ραμε τα τερματικ# # μ#νο για λ#γους πληρ#τητας αυτ#ς της εν#τητας. Στο κεφ#λαιο αυτ# ωστ#σο, δεν καλ#πτεται η εγκατ#σταση, ρ#θμιση, και χρ#ση των τερματικ#ν #.

27.3.2. Ρ#θμιση

Η εν#τητα αυτ# περιγρ#φει τι χρει#ζεται να ρυθμ#σετε στο ####### σ#στημα σας για να ε#ναι δυνατ# η ε#σοδος σε αυτ# μ#σω τερματικο#. Προ#ποθ#τει #τι #χετε #δη ρυθμ#σει τον πυρ#να σας να υποστηρ#ζει τη σειριακ# θ#ρα στην οπο#α ε#ναι συνδεμ#νη το τερματικ##και #τι το #χετε #δη συνδ#σει.

Στο Κεφ#λαιο 13, Η Διαδικασ#α Εκκ#νησης του *FreeBSD* ε#δαμε #τι η διεργασ#α init ε#ναι υπε#θυνη για τον #λεγχο των #λλων διεργασι#ν, και για την αρχικοπο#ηση κατ# την εκκ#νηση του συστ#ματος. Μια απ# τις εργασ#ες που εκτελε# η init ε#ναι να διαβ#ζει το αρχε#ο /etc/ttys και να ξεκιν# μια διεργασ#α getty σε κ#θε διαθ#σιμο τερματικ#. Η διεργασ#α getty αναλαμβ#νει να διαβ#σει το #νομα χρ#στη και να ξεκιν#σει το πρ#γραμμα login.

Για να ρυθμιστο#ν τα τερματικ# στο ####### σ#στημα σας, θα πρ#πει να εκτελ#–σετε τα ακ#λουθα β#ματα ως root:

1. Προσθ#στε μια γραμμ# στο /etc/ttys με το #νομα της συσκευ#ς #πως φα#νεται στον κατ#λογο /dev, αν δεν υπ#ρχει #δη.

2. Καθορ#στε #τι θα εκτελε#ται η /usr/libexec/getty στην θ#ρα, και επιλ#ξτε τον κα–τ#λληλο τ#πο *getty* απ# το αρχε#ο /etc/gettytab.

3. Καθορ#στε τον προεπιλεγμ#νο τ#πο τερματικο#.

4. Ενεργοποι#στε τη θ#ρα θ#τοντας την αντ#στοιχη επιλογ# στο ####.

5. Επιλ#ξτε αν η θ#ρα θα ε#ναι ασφαλ#ς με την επιλογ# ########.

6. Εξαναγκ#στε την init να διαβ#σει ξαν# το αρχε#ο /etc/ttys.

Ως προαιρετικ# β#μα, μπορε#τε να δημιουργ#σετε #να προσαρμοσμ#νο τ#πο *getty* για να τον χρησιμοποι#σετε στο β#μα 2, στην καταχ#ριση του /etc/gettytab. Στο κεφ#–

λαιο αυτ# δεν θα σας εξηγ#σουμε πως γ#νεται αυτ#. Σας προτρ#πουμε να διαβ#σε–τε τις σελ#δες ###### του ########(5) και #####(8) για περισσ#τερες πληροφορ#ες.

27.3.2.1. Προσθ#τοντας μια Καταχ#ριση στο **/etc/ttys**

Το αρχε#ο /etc/ttys περι#χει μια λ#στα #λων των θυρ#ν του ####### συστ#ματος σας στις οπο#ες θ#λετε να επιτρ#πεται η ε#σοδος στο σ#στημα. Για παρ#δειγμα, υπ#ρ–χει μια καταχ#ριση σε αυτ# το αρχε#ο για την πρ#τη εικονικ# κονσ#λα ttyv0. Μ#–σω αυτ#ς της καταχ#ρισης, μπορε#τε να εισ#λθετε στο σ#στημα απ# την κονσ#–λα. Το αρχε#ο αυτ# περι#χει επ#σης καταχωρ#σεις για #λλες εικονικ#ς κονσ#λες, σειριακ#ς θ#ρες και ψευδ##τερματικ#. Για κ#ποιο τερματικ# που ε#ναι συνδεμ#–νο απευθε#ας σε μια σειριακ# θ#ρα, γρ#ψτε απλ#ς την καταχ#ριση της σειριακ#ς συσκευ#ς #πως φα#νεται στον κατ#λογο /dev, χωρ#ς να γρ#ψετε και τον κατ#λογο /dev (για παρ#δειγμα, η συσκευ# /dev/ttyv0 θα καταχωρισθε# ως ttyv0).

Η προεπιλεγμ#νη εγκατ#σταση του ####### περι#χει #να αρχε#ο /etc/ttys το οπο#ο υποστηρ#ζει τις πρ#τες τ#σσερις σειριακ#ς θ#ρες: ttyu0 ως και ttyu3. Αν συνδ#σετε τερματικ# σε κ#ποια απ# αυτ#ς τις θ#ρες, δεν χρει#ζεται να προσθ#σετε #λλη κα–ταχ#ριση.

Παρ#δειγμα 27.1. Προσθ#κη Καταχωρ#σεων για τα Τερματικ# στο **/etc/ttys**

Ας υποθ#σουμε #τι θ#λουμε να συνδ#σουμε δ#ο τερματικ# στο σ#στημα: #να #####50 και #να παλι# ### ## 286 στο οπο#ο εκτελο#με την εφαρμογ# ####### με την οπο#α εξομοι#νεται #να τερματικ# τ#που ###100. Συνδ#ου–με το #### στη δε#τερη σειριακ# θ#ρα και το 286 στην #κτη σειριακ# θ#ρα (η οπο#α βρ#σκεται σε μια κ#ρτα πολλαπλ#ν θυρ#ν). Οι αντ#στοιχες κα–ταχωρ#σεις στο αρχε#ο /etc/ttys θα μοι#ζουν με τις παρακ#τω:

```
ttyu1❶ -"/usr/libexec/getty std.38400"❷ wy50❸ on❹ insecure❺
ttyu5  -"/usr/libexec/getty std.19200"  vt100  on  insecure
```

❶ Το πρ#το πεδ#ο, ε#ναι συν#θως το #νομα του ειδικο# αρχε#ου τερμα–τικο# #πως φα#νεται στον κατ#λογο /dev.

❷ Το δε#τερο πεδ#ο, ε#ναι η εντολ# που θα εκτελεστε# για αυτ# τη γραμ–μ#, η οπο#α ε#ναι συν#θως η #####(8). Η getty αρχικοποιε# και ανο#γει τη γραμμ#, ρυθμ#ζει την ταχ#τητα, εμφαν#ζει την προτροπ# για εισα–γωγ# ον#ματος χρ#στη, και εκτελε# το πρ#γραμμα #####(1).

Το πρ#γραμμα getty δ#χεται μια (προαιρετικ#) παρ#μετρο στη γραμμ# εντολ#ς του, τον τ#πο του *getty*. Ο τ#πος του *getty* καθορ#ζει τα χαρα–κτηριστικ# της γραμμ#ς του τερματικο#, #πως π.χ. το ρυθμ# μετ#δοσης

σε ### και την ισοτιμ#α (######). Το πρ#γραμμα getty διαβ#ζει αυτ# τα χαρακτηριστικ# απ# το αρχε#ο /etc/gettytab.

Το αρχε#ο /etc/gettytab περι#χει πολλ#ς καταχωρ#σεις για γραμμ#ς τερματικ#ν, τ#σο παλι#ς #σο και καινο#ριες. Στις περισσ#τερες απ# αυτ#ς τις περιπτ#σεις, οι καταχωρ#σεις που ξεκινο#ν με το κε#μενο std, θα λειτουργ#σουν για απευθε#ας συνδεδεμ#να τερματικ#. Αυτ#ς οι καταχωρ#σεις αγνοο#ν την ισοτιμ#α. Υπ#ρχει μια καταχ#ριση std για κ#θε ρυθμ# μετ#δοσης, απ# 110 ως 115200. Φυσικ#, μπορε#τε να προσθ#σετε τις δικ#ς σας καταχωρ#σεις σε αυτ# το αρχε#ο. Η σελ#δα ###### του ########(5) περι#χει περισσ#τερες πληροφορ#ες.

#ταν ρυθμ#ζετε τον τ#πο της *getty* στο αρχε#ο /etc/ttys, βεβαιωθε#τε #τι ταιρι#ζουν οι αντ#στοιχες ρυθμ#σεις επικοινωνι#ν στο τερματικ# σας.

Στο παρ#δειγμα μας, το #####50 δεν χρησιμοποιε# ισοτιμ#α και συνδ#εται στα 38400 ###. Το 286 ## δεν χρησιμοποιε# ισοτιμ#α, και συνδ#εται στα 19200 ###.

❸ Το τρ#το πεδ#ο ε#ναι ο τ#πος του τερματικο# που συνδ#εται συν#θως σε αυτ# τη γραμμ# ###. Για θ#ρες επιλογικ#ν συνδ#σεων (#######), η τιμ# αυτο# του πεδ#ου συχν# θα ε#ναι unknown # dialup, καθ#ς οι χρ#στες θα μπορο#ν να πραγματοποι#σουν σ#νδεση με οποιοδ#ποτε λογισμικ# # τερματικ#. Για #μεσα συνδεμ#να τερματικ#, ο τ#πος τερματικο# δεν αλλ#ζει, #τσι μπορε#τε να β#λετε #να πραγματικ# τ#πο τερματικο# σε αυτ# το πεδ#ο, τον οπο#ο θα βρε#τε στη β#ση δεδομ#νων του #######(5).

Για παρ#δειγμα, το #####50 χρησιμοποιε# τον πραγματικ# τ#πο τερματικο# του, εν# το 286 ## που εκτελε# το #######, #χει ρυθμιστε# να εξομοι#νει τερματικ# τ#που ###100.

❹ Το τ#ταρτο πεδ#ο καθορ#ζει αν η θ#ρα θα ε#ναι ενεργ#. Τοποθετ#ντας εδ# τη λ#ξη on, η init θα ξεκιν#σει το πρ#γραμμα που αναφ#ρεται στο δε#τερο πεδ#ο, την getty. Αν β#λετε off σε αυτ# το πεδ#ο, δεν θα εκτελεστε# η getty, και #τσι δεν θα μπορε# να γ#νει ε#σοδος στο σ#στημα απ# τη συγκεκριμ#νη θ#ρα.

❺ Το τελευτα#ο πεδ#ο χρησιμοποιε#ται για να καθορ#σει αν η θ#ρα ε#ναι ασφαλ#ς. Αν χαρακτηρ#σετε μια θ#ρα ως ασφαλ#, σημα#νει #τι την εμπιστε#εστε αρκετ# #στε να επιτρ#πετε την ε#σοδο του root μ#σω αυτ#ς (# οποιουδ#ποτε λογαριασμο# με ## 0). Δεν επιτρ#πεται η ε#σοδος του root σε μια θ#ρα που #χει χαρακτηριστε# μη#ασφαλ#ς. Σε μη#ασφαλε#ς θ#ρες, οι χρ#στες πρ#πει να εισ#ρχονται χρησιμοποι#ντας #να συνηθισμ#νο λογαριασμ# χρ#στη, και να χρησιμοποιο#ν την εντολ# ##(1) # #λλο αντ#στοιχο μηχανισμ# για να αποκτ#σουν προν#μια υπερχρ#στη.

Σας συνιστο#με ανεπιφ#λακτα να χρησιμοποι#σετε τη ρ#θμιση ##########, ακ#μα και για τερματικ# που βρ#σκονται σε κλειδωμ#να δωμ#τια. Ε#ναι αρκετ# ε#κολο να εισ#λθετε ως κανονικ#ς χρ#στης και να χρησιμοποι#σετε την εντολ# su αν χρει#ζεστε προν#μια υπερχρ#–στη.

27.3.2.2. Εξαναγκ#στε την **init** να Ξαναδιαβ#σει το **/etc/ttys**

#χοντας κ#νει τις απαρα#τητες αλλαγ#ς στο αρχε#ο /etc/ttys, θα πρ#πει να στε#λετε σ#μα ###### (######) στην διεργασ#α init για να την αναγκ#σετε να διαβ#σει ξαν# το αρχε#ο ρυθμ#σεων της. Για παρ#δειγμα:

```
# kill –HUP 1
```

Σημε#ωση

Η init ε#ναι π#ντοτε η πρ#τη διεργασ#α που εκτελε#ται σε #να σ#στημα, και #τσι θα #χει π#ντοτε τον αριθμ# διεργασ#ας (###) 1.

Αν #λες οι ρυθμ#σεις ε#ναι σωστ#ς, τα καλ#δια ε#ναι στη θ#ση τους, και τα τερ–ματικ# ε#ναι ενεργ#, θα εκτελεστε# η getty σε κ#θε τερματικ#, και στο σημε#ο αυτ# θα δε#τε την προτροπ# εισ#δου (#####) στις οθ#νες των τερματικ#ν σας.

27.3.3. Αντιμετ#πιση Προβλημ#των Σ#νδεσης

Ακ#μα και αν δ#σετε μεγ#λη προσοχ# στις λεπτομ#ρειες, π#ντα μπορε# να π#ει κ#τι στραβ# #ταν ρυθμ#ζετε #να τερματικ#. Εδ# θα βρε#τε μια λ#στα απ# συμπτ#ματα και συνιστ#μενες διορθ#σεις.

27.3.3.1. Δεν Εμφαν#ζεται Προτροπ# Εισ#δου (#####)

Βεβαιωθε#τε #τι το τερματικ# ε#ναι συνδεμ#νο στο ηλεκτρικ# δ#κτυο και ενεργο–ποιημ#νο. Αν ε#ναι προσωπικ#ς υπολογιστ#ς που ενεργε# ως τερματικ#, βεβαιω–θε#τε #τι εκτελε# λογισμικ# εξομο#ωσης τερματικο# στην σωστ# σειριακ# θ#ρα.

Βεβαιωθε#τε #τι το καλ#διο ε#ναι καλ# συνδεμ#νο τ#σο στο τερματικ#, #σο και στον υπολογιστ# που εκτελε# #######. Βεβαιωθε#τε #τι ε#ναι το σωστ# ε#δος κα–λωδ#ου.

Βεβαιωθε#τε #τι το τερματικ# και το ####### συμφωνο#ν #σο αφορ# τις ρυθμ#σεις της ταχ#τητας μετ#δοσης και ισοτιμ#ας. Ελ#γξτε τη φωτειν#τητα και την αντ#θε–

ση της οθ#νης του τερματικο#, και αυξ#στε τις αν χρει#ζεται. Αν πρ#κειται για τερματικ# με εκτυπωτ# (χωρ#ς οθ#νη), βεβαιωθε#τε #τι διαθ#τει επ#ρκεια χαρτιο# και μελανιο#.

Βεβαιωθε#τε #τι εκτελε#ται η διαδικασ#α getty που εξυπηρετε# το τερματικ#. Για να δε#τε μια λ#στα με τις ενεργ#ς διαδικασ#ες getty, χρησιμοποι#στε την εντολ# ps:

```
# ps --axww|grep getty
```

Θα πρ#πει να δε#τε μια καταχ#ριση για το τερματικ# σας. Για παρ#δειγμα, η ακ#–λουθη οθ#νη δε#χνει #τι η διεργασ#α getty εκτελε#τε στη δε#τερη σειριακ# θ#ρα ttyu1 και χρησιμοποιε# την καταχ#ριση std.38400 στο αρχε#ο /etc/gettytab:

```
22189  d1  Is+    0:00.03 -/usr/libexec/getty std.38400 ttyu1
```

Αν δεν εκτελε#ται καμι# διεργασ#α getty, βεβαιωθε#τε #τι #χετε ενεργοποι#σει τη θ#ρα στο /etc/ttys. Επ#σης θυμηθε#τε να εκτελ#σετε την εντολ# kill -HUP 1 μετ# την τροποπο#ηση του αρχε#ου ttys.

Αν εκτελε#ται η διεργασ#α getty αλλ# το τερματικ# εξακολουθε# να μη δε#χνει προτροπ# εισ#δου, # αν δε#χνει προτροπ# αλλ# δεν σας επιτρ#πει να γρ#ψετε, #σως το τερματικ# σας # το καλ#διο να μην επιτρ#πουν συνενν#ηση μ#σω υλι–κο# (######## #########). Δοκιμ#στε να αλλ#ξετε την καταχ#ριση στο αρχε#ο /etc/ttys απ# std.38400 σε 3wire.38400 (θυμηθε#τε να εκτελ#σετε την εντολ# kill -HUP 1 με–τ# την τροποπο#ηση του /etc/ttys). Η καταχ#ριση 3wire ε#ναι αντ#στοιχη με την std, αλλ# αγνοε# το ######## ##########. Μπορε# επ#σης να χρειαστε# να μει#σετε το ρυθμ# σηματοδοσ#ας (####) και να ενεργοποι#σετε τον #λεγχο ρο#ς μ#σω λογι–σμικο# #ταν χρησιμοποιε#τε το 3wire, προκειμ#νου να αποφ#γετε υπερχε#λιση της προσωριν#ς μν#μης (###### ########).

27.3.3.2. Αν Βλ#πετε Σκουπ#δια Αντ# για Προτροπ# Εισ#δου

Βεβαιωθε#τε #τι το τερματικ# και το ####### συμφωνο#ν στο ρυθμ# ### και στις ρυθμ#σεις ισοτιμ#ας. Ελ#γξτε τις διεργασ#ες getty για να βεβαιωθε#τε #τι εκτελε#τε το σωστ# τ#πο *getty*. Αν αυτ# δεν συμβα#νει, επεξεργαστε#τε το αρχε#ο /etc/ttys και εκτελ#στε την εντολ# kill -HUP 1.

27.3.3.3. Οι Χαρακτ#ρες Εμφαν#ζονται Διπλο#, το ######## Εμφαν#ζεται κα–τ# την Πληκτρολ#γηση

Αλλ#ξτε τη ρ#θμιση του τερματικο# (# του προγρ#μματος εξομο#ωσης τερματικο#) απ# ##### ####### # ###### ##### σε ##### #######.

27.4. Υπηρεσ#α Εισ#δου μ#σω Επιλογικ#ς Σ#νδεσης (#######)

Συνεισφορ# του *Guy Helmer*.

Προσθ#κες απ# τον *Sean Kelly.*

Προειδοπο#ηση

Απ# το ####### 8.0 και μετ#, τα αρχε#α συσκευ#ν των σειριακ#ν θυρ#ν μετονομ#στηκαν απ# /dev/cuadN σε /dev/cuauN και απ# /dev/ttydN σε /dev/ttyuN. Οι χρ#στες του ####### 7.# θα πρ#πει να προσαρμ#σουν την παρακ#τω τεκμηρ#ωση σ#μφωνα με τις παραπ#νω αλλαγ#ς.

Η ρ#θμιση του ####### συστ#ματος σας για ε#σοδο μ#σω επιλογικ#ς σ#νδεσης, ε#ναι αρκετ# #μοια με τη σ#νδεση τερματικ#ν, εκτ#ς απ# το γεγον#ς #τι χρησιμοποιο#νται ###### αντ# για τερματικ#.

27.4.1. Εξωτερικ# και Εσωτερικ#

Τα εξωτερικ# ###### ε#ναι μ#λλον πιο βολικ# για επιλογικ#ς κλ#σεις, καθ#ς οι περισσ#τερες ρυθμ#σεις τους μπορο#ν να αποθηκευθο#ν μ#νιμα στη μ##πτητικ# μν#μη ### που διαθ#τουν. Τα εξωτερικ# ###### διαθ#τουν συν#θως φωτειν#ς ενδε#ξεις που δε#χνουν την κατ#σταση σημαντικ#ν σημ#των του ###232. #σως τα φωτ#κια που αναβοσβ#νουν να εντυπωσι#ζουν τους επισκ#πτες, αλλ# ε#ναι επ#σης χρ#σιμα για να φα#νεται π#τε το ##### λειτουργε# σωστ#.

Τα εσωτερικ# ###### συν#θως δεν διαθ#τουν αυτ# τη μν#μη ###, και #τσι οι ρυθμ#σεις τους περιορ#ζονται μ#νο στην αλλαγ# θ#σης σε κ#ποιους διακ#πτες ρυθμ#σεων (### ########). Αν το εσωτερικ# σας ##### διαθ#τει φωτειν#ς ενδε#ξεις, μ#λλον θα ε#ναι δ#σκολο να τις δε#τε #ταν το κ#λυμμα του συστ#ματος σας ε#ναι στη θ#ση του.

27.4.1.1. ###### και Καλ#δια

Αν χρησιμοποιε#τε εξωτερικ# #####, θα χρειαστε#τε φυσικ# το σωστ# καλ#διο. Συν#θως επαρκε# το τυποποιημ#νο καλ#διο ###232#, εφ#σον διαθ#τει συνδ#σεις για #λα τα συνηθισμ#να σ#ματα:

Π#νακας 27.4. Ονομασ#ες Σημ#των

Ακρων#μια	Ον#ματα
##	Λ#ψη Δεδομ#νων (######## ####)
##	Αποστολ# Δεδομ#νων (########### ####)

Ακρων#μια	Ον#ματα
###	Τερματικ# Δεδομ#νων σε Ετοιμ#τητα (#### ######## #####)
###	Σ#νολο Δεδομ#νων σε Ετοιμ#τητα (#### ### #####)
###	Αν#χνευση Φ#ροντος Σ#ματος (#### ####### ######). Αν#χνευση σ#νδεσης της γραμμ#ς ###232#
##	Γε#ωση Σ#ματος (###### ######)
###	Α#τηση Αποστολ#ς (####### ## ####)
###	Ετοιμ#τητα για Αποστολ# (##### ## ####)

Το ####### χρει#ζεται τα σ#ματα ### και ### για #λεγχο ρο#ς σε ταχ#τητες π#νω απ# 2400 ###, το σ#μα ## για να ανιχνε#ει π#τε #χει απαντηθε# μια κλ#ση # π#τε η γραμμ# #χει κλε#σει, και το σ#μα ### για να επαναφ#ρει το ##### στην αρχικ# του κατ#σταση μετ# τη λ#ξη μιας σ#νδεσης. Μερικ# καλ#δια δεν διαθ#τουν #λα τα απαρα#τητα σ#ματα, #τσι αν #χετε προβλ#ματα με τον τερματισμ# της συνε–δρ#ας εισ#δου με το κλε#σιμο της γραμμ#ς, πιθαν#ν να ευθ#νεται το καλ#διο που χρησιμοποιε#τε.

#πως και #λλα λειτουργικ# συστ#ματα τ#που ####®, το ####### χρησιμοποιε# τα σ#ματα του υλικο# για να αντιληφθε# π#τε #χει απαντηθε# μια κλ#ση, καθ#ς και για τον τερματισμ# της και την επαναφορ# του ##### στην αρχικ# του κατ#σταση μετ# το τ#λος της. Το ####### αποφε#γει να στ#λνει εντολ#ς στο ##### # να παρα–κολουθε# αναφορ#ς κατ#στασης απ# αυτ#. Αν ε#στε εξοικειωμ#νος με συνδ#σεις ###### σε ### (######## ##### #######) που βασ#ζονται σε ##, αυτ# μπορε# να σας φανε# #βολο.

27.4.2. Κυκλ#ματα Σειριακ#ς Διασ#νδεσης

Το ####### υποστηρ#ζει τα κυκλ#ματα επικοινωνι#ν που βασ#ζονται στα ##8250, ##16450, ##16550, και ##16550# και ### ###232# (##### #.24). Οι συσκευ#ς 8250 και 16450 #χουν ενδι#μεση μν#μη (######) μεγ#θους εν#ς χαρακτ#ρα. Η συσκευ# 16550 διαθ#τει ενδι#μεση μν#μη 16 χαρακτ#ρων, η οπο#α επιτρ#πει την καλ#τερη απ#δοση της. (Λ#γω προβλημ#των στη σχεδ#αση του 16550, δεν ε#ναι δυνατ# η χρ#ση αυτ#ς της μν#μης, αν ε#ναι δυνατ#ν χρησιμοποι#στε τα 16550A). Καθ#ς οι συσκευ#ς που διαθ#τουν ενδι#μεση μν#μη εν#ς χαρακτ#ρα απαιτο#ν περισσ#τερη εργασ#α απ# το λειτουργικ# σ#στημα σε σχ#ση με αυτ#ς που διαθ#τουν 16 χαρα–κτ#ρες, συν#στανται ιδια#τερα οι συσκευ#ς που βασ#ζονται στο 16550A. Αν το σ#στημα σας #χει πολλ#ς ενεργ#ς σειριακ#ς π#ρτες, # πρ#κειται να λειτουργ#σει κ#τω απ# βαρ# φ#ρτο, οι κ#ρτες που βασ#ζονται στο 16550# ε#ναι καλ#τερες, κα–θ#ς παρ#χουν επικοινων#α με μικρ#τερο ρυθμ# σφαλμ#των.

27.4.3. Γρ#γορη Επισκ#πηση

#πως και με τα τερματικ#, η init εκτελε# μια διεργασ#α getty για κ#θε σειριακ# θ#–ρα που #χει ρυθμιστε# για εισερχ#μενες επιλογικ#ς συνδ#σεις. Για παρ#δειγμα, αν #χετε συνδ#σει #να ##### στη θ#ρα /etc/ttyu0, η εντολ# ps ax θα δε#ξει κ#τι σαν το παρακ#τω:

```
4850 -?? I      0:00.09 -/usr/libexec/getty V19200 ttyu0
```

#ταν κ#ποιος χρ#στης καλ#σει στη γραμμ# αυτ# και το ##### συνδεθε#, ενεργο–ποιε#ται απ# το ##### η γραμμ# ##. Ο πυρ#νας παρατηρε# #τι #χει ανιχνευθε# φ#–ρον σ#μα, και ολοκληρ#νει τη διαδικασ#α ανο#γματος της θ#ρας απ# το #####. ## getty στ#λνει μια προτροπ# login: στην απ# πριν καθορισμ#νη αρχικ# ταχ#τητα της θ#ρας. Το getty παρακολουθε# για να δει αν λαμβ#νονται #γκυροι χαρακτ#ρες, και στην τυπικ# ρ#θμιση, αν ανακαλ#ψει #τι λαμβ#νει σκουπ#δια (πιθαν#ς λ#γω διαφορ#ς στην ταχ#τητα σ#νδεσης του ##### σε σχ#ση με την ταχ#τητα του getty), προσπαθε# να ρυθμ#σει την ταχ#τητα της γραμμ#ς μ#χρι να λ#βει φυσιολογικο#ς χαρακτ#ρες.

Αφο# ο χρ#στης εισ#γει τον κωδικ# του, το getty εκτελε# το /usr/bin/login, το οπο#ο και ολοκληρ#νει τη διαδικασ#α εισ#δου, ζητ#ντας απ# τον χρ#στη τον κωδικ# του, και ξεκιν#ντας #πειτα το κ#λυφος του.

27.4.4. Αρχε#α Ρυθμ#σεων

Υπ#ρχουν τρ#α αρχε#α ρυθμ#σεων συστ#ματος στον κατ#λογο /etc, τα οπο#α πι–θαν#ς θα χρειαστε# να επεξεργαστε#τε για να επιτρ#ψετε την ε#σοδο μ#σω επιλο–γικ#ς σ#νδεσης στο ####### σ#στημα σας. Το πρ#το αρχε#ο ε#ναι το /etc/gettytab, το οπο#ο περι#χει πληροφορ#ες ρ#θμισης για τον δα#μονα /usr/libexec/getty Το δε#τερο αρχε#ο ε#ναι το /etc/ttys το οπο#ο περι#χει πληροφορ#ες που γνωστοποιο#ν στην /sbin/init σε ποιες συσκευ#ς tty θα πρ#πει να εκτελο#νται διεργασ#ες getty. Τ#λος, μπορε#τε να β#λετε εντολ#ς αρχικοπο#ησης της θ#ρας στο ###### /etc/rc.d/serial.

Υπ#ρχουν δ#ο #σχολ#ς# #σο αφορ# τη χρ#ση ###### για ε#σοδο σε #να σ#στημα ####®. Η πρ#τη, προτιμ# να ρυθμ#ζει τα ###### και τα συστ#ματα με τ#τοιο τρ#–πο, #στε #σχετα με τι ταχ#τητα συνδ#εται ο απομακρυσμ#νος χρ#στης, η τοπικ# σ#νδεση υπολογιστ# # ##### μ#σω του ###232# να #χει π#ντα την #δια κλειδωμ#νη ταχ#τητα. Το #φελος μιας τ#τοιας ρ#θμισης ε#ναι #τι ο απομακρυσμ#νος χρ#στης βλ#πει π#ντα #μεσα την προτροπ# εισ#δου. Το μειον#κτημα, ε#ναι #τι το σ#στημα δεν γνωρ#ζει την πραγματικ# ταχ#τητα σ#νδεσης του χρ#στη, και #τσι προγρ#μ–ματα πλ#ρους οθ#νης #πως το #####, δεν γνωρ#ζουν πως να ρυθμ#σουν την τα–χ#τητα αναν#ωσης της οθ#νης τους #στε να αντιμετωπ#σουν καλ#τερα τις αργ#ς συνδ#σεις.

Η #λλη σχολ# ρυθμ#ζει τη διεπαφ# ###232 του ##### να αλλ#ζει ταχ#τητα, #στε να ακολουθε# την ταχ#τητα σ#νδεσης του απομακρυσμ#νου χρ#στη. Για παρ#δειγμα,

συνδ#σεις τ#που #.32### (14.4 ####) στο #####, μπορε# να το κ#νουν να μεταβ#λλει την ταχ#τητα σ#νδεσης στο ###232 σε 19.2 ####, εν# συνδ#σεις ταχ#τητας 2400 ### θα μεταβ#λλουν αντ#στοιχα την ταχ#τητα της διεπαφ#ς σε 2400 ###. Επειδ# η getty δεν αναγνωρ#ζει με κ#ποιο τρ#πο την ταχ#τητα σ#νδεσης που αναφ#ρει το #####, δ#νει την πρ#τη προτροπ# login: στην αρχικ# ρυθμισμ#νη ταχ#τητα, και εξετ#ζει τους χαρακτ#ρες που λαμβ#νει ως απ#ντηση. Αν ο χρ#στης δει σκουπ#δια, θεωρε#ται #τι γνωρ#ζει #τι πρ#πει να πι#σει το ##### μ#χρι να π#ρει μια προτροπ# που μπορε# να αναγνωρ#σει. Αν οι ρυθμο# δεδομ#νων δεν ταιρι#ζουν, η getty βλ#πει οτιδ#ποτε γρ#φει ο χρ#στης ως #σκουπ#δια#, και #τσι δοκιμ#ζει την επ#μενη ταχ#τητα και στ#λνει ξαν# την προτροπ# login:. Η διαδικασ#α μπορε# να επαναληφθε# #σες φορ#ς χρει#ζεται, αλλ# συν#θως χρει#ζονται μ#νο μια#δυο προσπ#θειες μ#χρι ο χρ#στης να λ#βει κανονικ# προτροπ#. Προφαν#ς αυτ# η ακολουθ#α εισ#δου δεν ε#ναι τ#σο καθαρ# #πως η προηγο#μενη μ#θοδος #κλειδωμ#νης ταχ#τητας#, αλλ# κ#ποιος χρ#στης που βρ#σκεται σε γραμμ# χαμηλ#ς ταχ#τητας, μ#λλον θα λ#βει καλ#τερη απ#κριση σε εφαρμογ#ς πλ#ρους οθ#νης.

Σε αυτ# την εν#τητα θα προσπαθ#σουμε να σας δ#σουμε πληροφορ#ες και για τους δ#ο τ#πους ρυθμ#σεων, αλλ# θεωρο#με καλ#τερο το ε#δος σ#νδεσης #που η ταχ#τητα υπολογιστ# # ##### ακολουθε# την ταχ#τητα της σ#νδεσης.

27.4.4.1. **/etc/gettytab**

Το /etc/gettytab ε#ναι #να αρχε#ο τ#που #######(5) με πληροφορ#ες ρ#θμισης για την #####(8). Παρακαλο#με δε#τε τη σελ#δα ###### ########(5) για πιο πλ#ρεις πληροφορ#ες σχετικ# με τη μορφ# του αρχε#ου και την λ#στα με τις δυνατ#τητες του.

27.4.4.1.1. Ρ#θμιση για Κλειδωμ#νη Ταχ#τητα

Αν πρ#κειται να κλειδ#σετε την επικοινων#α του ##### σας σε μια συγκεκριμ#νη ταχ#τητα, κατ# π#σα πιθαν#τητα δεν θα χρειαστε# να κ#νετε αλλαγ#ς στο /etc/gettytab.

27.4.4.1.2. Ρ#θμιση για Μεταβλητ# Ταχ#τητα

θα χρειαστε# να προσθ#σετε μια καταχ#ριση στο /etc/gettytab για να δ#σετε πληροφορ#ες στην getty σχετικ# με τις ταχ#τητες που επιθυμε#τε να χρησιμοποι#σετε στο ##### σας. Αν #χετε #να ##### 2400 ###, μπορε#τε πιθαν#ν να χρησιμοποι#σετε την καταχ#ριση D2400.

```
#
# Fast dialup terminals, 2400/1200/300 rotary (can start either way)
#
D2400|d2400|Fast-Dial-2400:\
	-:nx=D1200:tc=2400-baud:
3|D1200|Fast-Dial-1200:\
	-:nx=D300:tc=1200-baud:
```

```
5|D300|Fast-Dial-300:\
	-:nx=D2400:tc=300-baud:
```

Αν #χετε ##### υψηλ#τερης ταχ#τητας, πιθαν#ν να χρειαστε# να προσθ#σετε μια καταχ#ριση στο /etc/gettytab. Παρακ#τω φα#νεται μια καταχ#ριση που μπορε# να χρησιμοποιηθε# για ##### 14.4 #### με μ#γιστη ταχ#τητα σειριακ#ς θ#ρας 19.2 ####:

```
#
# Additions for a V.32bis Modem
#
um|V300|High Speed Modem at 300,8-bit:\
	-:nx=V19200:tc=std.300:
un|V1200|High Speed Modem at 1200,8-bit:\
	-:nx=V300:tc=std.1200:
uo|V2400|High Speed Modem at 2400,8-bit:\
	-:nx=V1200:tc=std.2400:
up|V9600|High Speed Modem at 9600,8-bit:\
	-:nx=V2400:tc=std.9600:
uq|V19200|High Speed Modem at 19200,8-bit:\
	-:nx=V9600:tc=std.19200:
```

Αυτ# θα #χει ως αποτ#λεσμα συνδ#σεις 8### χωρ#ς ισοτιμ#α.

Το παραπ#νω παρ#δειγμα, ξεκιν# το ρυθμ# επικοινων#ας στα 19.2 #### (για μια σ#νδεση #.32###), και #πειτα δοκιμ#ζει κυκλικ# στα 9600 ### (για #.32), 2400 ###, 1200 ###, 300 ###, και π#σω στα 19.2 ####. Αυτ# η κυκλικ# εναλλαγ# ρυθμο# επι–τυγχ#νεται με την ικαν#τητα nx= (##### ######). Κ#θε μια απ# τις γραμμ#ς χρησι–μοποιε# μια καταχ#ριση tc= (###### #############) για να βρει τις υπ#λοιπες #τυ–ποποιημ#νες# ρυθμ#σεις για κ#ποιο συγκεκριμ#νο ρυθμ# μετ#δοσης δεδομ#νων.

Αν #χετε ##### 28.8 #### #/και θ#λετε να επωφεληθε#τε απ# την συμπ#εση εν#ς ##### 14.4 ####, θα πρ#πει να χρησιμοποι#σετε ρυθμ# επικοινων#ας μεγαλ#τερο απ# 19.2 ####. Παρακ#τω φα#νεται #να παρ#δειγμα μια καταχ#ρισης στο gettytab που ξεκιν#ει απ# τα 57.6 ####:

```
#
# Additions for a V.32bis or V.34 Modem
# Starting at 57.6 Kbps
#
vm|VH300|Very High Speed Modem at 300,8-bit:\
	-:nx=VH57600:tc=std.300:
vn|VH1200|Very High Speed Modem at 1200,8-bit:\
	-:nx=VH300:tc=std.1200:
vo|VH2400|Very High Speed Modem at 2400,8-bit:\
	-:nx=VH1200:tc=std.2400:
vp|VH9600|Very High Speed Modem at 9600,8-bit:\
	-:nx=VH2400:tc=std.9600:
vq|VH57600|Very High Speed Modem at 57600,8-bit:\
	-:nx=VH9600:tc=std.57600:
```

Αν #χετε αργ# επεξεργαστ# # μεγ#λο φορτ#ο, και το σ#στημα σας δεν διαθ#τει σειριακ#ς θ#ρες που να βασ#ζονται στο 16550A, #σως λ#βετε λ#θη ### ###### στα 57.6 ####.

27.4.4.2. **/etc/ttys**

#χουμε #δη καλ#ψει τη ρ#θμιση του αρχε#ου /etc/ttys στο Παρ#δειγμα 27.1, #Προσθ#κη Καταχωρ#σεων για τα Τερματικ# στο /etc/ttys#. Η ρ#θμιση για ###### ε#ναι παρ#μοια, αλλ# πρ#πει να δ#σουμε διαφορετικ# #ρισμα στην getty και να καθορ#σουμε διαφορετικ# τ#πο τερματικο#. Η γενικ# μορφ# τ#σο για κλειδωμ#νη #σο και για μεταβλητ# ταχ#τητα ε#ναι η παρακ#τω:

```
ttyu0   -"/usr/libexec/getty xxx"   dialup on
```

Το πρ#το πεδ#ο στην παραπ#νω γραμμ# ε#ναι το ειδικ# αρχε#ο συσκευ#ς για αυτ# την καταχ#ριση # το ttyu0 αντιστοιχε# στο αρχε#ο /dev/ttyu0 το οπο#ο και θα παρακολουθε# η getty. Το δε#τερο πεδ#ο, "/usr/libexec/getty xxx" (το *xxx* θα #χει την αρχικ# τιμ# ικαν#τητας του gettytab), ε#ναι η διεργασ#α που θα εκτελ#σει η init στη συσκευ#. Το τρ#το πεδ#ο, dialup, ε#ναι ο προεπιλεγμ#νος τ#πος τερματικο#. Η τ#ταρτη παρ#μετρος, on, δε#χνει στην init #τι η γραμμ# ε#ναι σε λειτουργικ# κατ#σταση. Μπορε# να υπ#ρχει και μια π#μπτη παρ#μετρος, η secure, αλλ# θα πρ#πει να χρησιμοποιε#ται μ#νο για τερματικ# στα οπο#α η φυσικ# πρ#σβαση ε#ναι ασφαλ#ς (#πως ε#ναι η κονσ#λα του συστ#ματος).

Ο προεπιλεγμ#νος τ#πος τερματικο# (dialup στο παραπ#νω παρ#δειγμα) μπορε# να αλλ#ξει αν#λογα με τις προτιμ#σεις σας. Το dialup ε#ναι ο παραδοσιακ#ς τ#πος τερματικο# για επιλογικ#ς γραμμ#ς. Οι χρ#στες μπορο#ν #τσι να προσαρμ#ζουν τα ####### σ#νδεσης τους #στε να αναγνωρ#ζουν το dialup και να ρυθμ#ζουν αυτ#ματα τον τ#πο τερματικο#. Ωστ#σο, ε#ναι μ#λλον ευκολ#τερο να καθορ#σετε το vt102 ως τον προεπιλεγμ#νο τ#πο τερματικο#, καθ#ς οι χρ#στες χρησιμοποιο#ν συν#θως εξομο#ωση ##102 στα απομακρυσμ#να τους συστ#ματα.

Αφο# κ#νετε τις αλλαγ#ς στο /etc/ttys, μπορε#τε να στε#λετε στη διεργασ#α init #να σ#μα ### για να ξαναδιαβ#σει το αρχε#ο. Μπορε#τε να χρησιμοποι#σετε την παρακ#τω εντολ# για αυτ# το σκοπ#:

```
# kill -HUP 1
```

Αν αυτ# ε#ναι η πρ#τη φορ# που ρυθμ#ζετε το σ#στημα σας, #σως θ#λετε να περιμ#νετε μ#χρι να ολοκληρ#σετε πλ#ρως τη σ#νδεση και ρ#θμιση του ##### σας πριν στε#λετε σ#μα στην init.

27.4.4.2.1. Ρ#θμιση για Κλειδωμ#νη Ταχ#τητα

Για λειτουργ#α σε κλειδωμ#νη ταχ#τητα, θα πρ#πει η καταχ#ριση σας στο ttys να παρ#χει στην getty μια καταχ#ριση σταθερ#ς ταχ#τητας. Για #να ##### με ταχ#τητα θ#ρας κλειδωμ#νη στα 19.2 ####, η καταχ#ριση ttys θα μοι#ζει με την παρακ#τω:

```
ttyu0   -"/usr/libexec/getty std.19200"   dialup on
```

Αν το ##### σας ε#ναι κλειδωμ#νο σε διαφορετικ# ρυθμ# δεδομ#νων, αντικατα–στ#στε με την κατ#λληλη τιμ# το std.19200 στην καταχ#ριση std.speed. Βεβαιωθε#τε #τι χρησιμοποιε#τε #να #γκυρο τ#πο, #πως ορ#ζεται στο /etc/gettytab.

27.4.4.2.2. Ρ#θμιση για Μεταβλητ# Ταχ#τητα

Σε μια τ#τοια ρ#θμιση, η καταχ#ριση σας για το ttys θα πρ#πει να αναφ#ρεται στην αρχικ# ########## (###) καταχ#ριση του /etc/gettytab. Για παρ#δειγμα, αν προσθ#–σατε την παραπ#νω συνιστ#μενη καταχ#ριση για ##### με μεταβλητ# ταχ#τητας σειριακ#ς, και με αρχικ# ταχ#τητα τα 19.2 #### (την καταχ#ριση gettytab που πε–ρι#χει ως σημε#ο εκκ#νησης το V19200), η καταχ#ριση σας στο ttys θα μοι#ζει με την παρακ#τω:

```
ttyu0   -"/usr/libexec/getty V19200"   dialup on
```

27.4.4.3. **/etc/rc.d/serial**

Τα ###### υψηλ#ς ταχ#τητας, #πως τα #.32, #.32### και #.34, απαιτο#ν #λεγχο ρο#ς μ#σω υλικο# (RTS/CTS). Μπορε#τε να προσθ#σετε εντολ#ς stty στο /etc/rc.d/serial για να θ#σετε στον πυρ#να του ####### την κατ#λληλη παρ#μετρο #λεγχου ρο#ς μ#σω υλικο# των θυρ#ν #####.

Για παρ#δειγμα, για να θ#σετε την επιλογ# termios στην τιμ# crtscts στις συσκευ#ς αρ–χικοπο#ησης της δε#τερης σειριακ#ς θ#ρας (COM2) για επιλογικ#ς κλ#σεις εισ#δου και εξ#δου, θα πρ#πει να προσθ#σετε τις παρακ#τω γραμμ#ς στο αρχε#ο /etc/rc.d/serial:

```
# Serial port initial configuration
stty --f -/dev/ttyu1.init crtscts
stty --f -/dev/cuau1.init crtscts
```

27.4.5. Ρυθμ#σεις Μν#μης

Αν #χετε #να ##### στο οπο#ο μπορε#τε να αποθηκε#σετε τις παραμ#τρους μ#νιμα στην μη#πτητικ# ### που διαθ#τει, θα πρ#πει να χρησιμοποι#σετε #να πρ#γραμμα τερματικο# (#πως το ##### μ#σω του ######® # του tip στο #######) για να ρυθ–μ#σετε τις παραμ#τρους. Συνδεθε#τε στο ##### χρησιμοποι#ντας την #δια αρχικ# ταχ#τητα επικοινων#ας με αυτ# που #χετε δηλ#σει ως αρχικ# ταχ#τητα στην getty, και ρυθμ#στε τις παραμ#τρους στη μν#μη του #στε να ταιρι#ζουν με τις παρακ#τω απαιτ#σεις:

- Το σ#μα ## θα ε#ναι ενεργ# #ταν το ##### ε#ναι συνδεμ#νο
- Το σ#μα ### θα ε#ναι ενεργ# κατ# τη λειτουργ#α. Απενεργοπο#ηση του ### κλε#–νει τη γραμμ# και επαναφ#ρει το ##### στην αρχικ# του κατ#σταση.

- Το ### θα χρησιμοποιε#ται για #λεγχο ρο#ς μεταδι#μενων δεδομ#νων
- Ο #λεγχος ρο#ς ###/#### θα ε#ναι ανενεργ#ς
- Το ### θα χρησιμοποιε#ται για #λεγχο ρο#ς ληφθ#ντων δεδομ#νων
- #συχη λειτουργ#α (##### ####, χωρ#ς αποστολ# κωδικ#ν αποτελεσμ#των)
- Δεν θα γ#νεται #### των εντολ#ν

Θα πρ#πει να διαβ#σετε την τεκμηρ#ωση του ##### σας για να βρε#τε τις εντολ#ς που πρ#πει να αποστε#λετε. #σως επ#σης χρειαστε# να αλλ#ξετε τη θ#ση κ#ποιων ρυθμιστικ#ν διακοπτ#ν (### ########).

Για παρ#δειγμα, για να ρυθμ#σετε τις παραπ#νω παραμ#τρους σε #να εξωτερι–κ# ##### #.#. ########® #########® 14,400, θα #πρεπε να στε#λετε τις παρακ#τω εντολ#ς στο #####:

```
ATZ
AT&C1&D2&H1&I0&R2&W
```

Μπορε#τε με την ευκαιρ#α να ρυθμ#σετε και #λλους παραμ#τρους του #####, #πως για το αν θα χρησιμοποιε#ται το πρωτ#κολλο #.42### # συμπ#εση ###5.

Το εξωτερικ# ##### #.#. ########® #########® 14,400 διαθ#τει επ#σης και κ#–ποιους ρυθμιστικο#ς διακ#πτες που πρ#πει να ρυθμιστο#ν. Για #λλα #####, #σως μπορε#τε να χρησιμοποι#σετε αυτ#ς τις ρυθμ#σεις ως αναφορ#:

- Διακ#πτης 1: #νω Θ#ση # Κανονικ# λειτουργ#α ###
- Διακ#πτης 2: #/# (Κωδικ#ς Αποτελ#σματος ως Κε#μενο/Κωδικ#ς Αποτελ#σματος ως Αριθμ#ς)
- Διακ#πτης 3: #νω θ#ση # Χωρ#ς Κωδικ# Αποτελ#σματος
- Διακ#πτης 4: Κ#τω θ#ση # Χωρ#ς #### και ####### εντολ#ς
- Διακ#πτης 5: #νω θ#ση # Αυτ#ματη Απ#ντηση
- Διακ#πτης 6: #νω θ#ση # Φυσιολογικ# Αν#χνευση Φ#ροντος Σ#ματος
- Διακ#πτης 7: #νω θ#ση # Φ#ρτωση Προεπιλογ#ν απ# ##### (μη#πτητικ# μν#μη)
- Διακ#πτης 8: #/# (#ξυπνος/Κουτ#ς Τρ#πος Λειτουργ#ας)

Θα πρ#πει να απενεργοποι#σετε # να απομον#σετε τους κωδικο#ς αποτελεσμ#των στο #####, για να αποφ#γετε προβλ#ματα που μπορο#ν να δημιουργηθο#ν αν η

getty απ# λ#θος στε#λει προτροπ# login: στο ##### εν# αυτ# βρ#σκεται σε κατ#σταση εντολ#ν. Στην περ#πτωση αυτ#, το ##### μπορε# να αναπαρ#γει ξαν# την εντολ# (####) # να στε#λει κ#ποιο κωδικ# αποτελ#σματος. Αυτ# μπορε# να #χει ως απο–τ#λεσμα μια μακρ#χρονη και χαζ# συνομιλ#α μεταξ# του ##### και της getty.

27.4.5.1. Ρυθμ#σεις για Κλειδωμ#νη Ταχ#τητα

Για λειτουργ#α σε κλειδωμ#νη ταχ#τητα, θα χρειαστε# να ρυθμ#σετε το ##### να διατηρε# σταθερ# ταχ#τητα υπολογιστ# # #####, #σχετα με την ταχ#τητα επικοινων#ας της επιλογικ#ς σ#νδεσης. Σε #να εξωτερικ# ##### #.#. ########® #########® 14,400, οι εντολ#ς αυτ#ς θα κλειδ#σουν την επικοινων#α υπολογιστ# # ##### στην #δια ταχ#τητα που #γινε η λ#ψη των εντολ#ν:

```
ATZ
AT&B1&W
```

27.4.5.2. Ρυθμ#σεις για Μεταβλητ# Ταχ#τητα

Για λειτουργ#α σε μεταβλητ# ταχ#τητα, θα χρειαστε# να ρυθμ#σετε το ##### σας να προσαρμ#ζει την ταχ#τητα της σειριακ#ς θ#ρας του #στε να ταιρι#ζει με αυ–τ# της εισερχ#μενης κλ#σης. Σε #να εξωτερικ# ##### #.#. ########® #########® 14,400, οι εντολ#ς αυτ#ς θα κλειδ#σουν την ταχ#τητα μεταφορ#ς δεδομ#νων με δι#ρθωση λαθ#ν του ##### στην ταχ#τητα που χρησιμοποι#θηκε για την αποστο–λ# των εντολ#ν, αλλ# θα επιτρ#ψουν στην ταχ#τητα της σειριακ#ς θ#ρας να με–ταβ#λλεται για συνδ#σεις που δεν #χουν δι#ρθωση λαθ#ν:

```
ATZ
AT&B2&W
```

27.4.5.3. #λεγχος των Ρυθμ#σεων του

Τα περισσ#τερα ##### υψηλ#ς ταχ#τητας, παρ#χουν εντολ#ς με τις οπο#ες μπο–ρε#τε να παρακολουθ#σετε τις τρ#χουσες παραμ#τρους λειτουργ#ας τους με σχε–τικ# κατανοητ# τρ#πο. Στο εξωτερικ# ##### #.#. ########® #########® 14,400, η εντολ# ATI5 δε#χνει τις ρυθμ#σεις που ε#ναι αποθηκευμ#νες στη μη#πτητικ# ### του #####. Για να δε#τε τις πραγματικ#ς παραμ#τρους λειτουργ#ας του ##### (#πως αυτ#ς επηρε#ζονται απ# τις θ#σεις των ρυθμιστικ#ν διακοπτ#ν του), χρησιμοποι–#στε τις εντολ#ς ATZ και μετ# ATI4.

Αν διαθ#τετε ##### #λλης εταιρ#ας, ελ#γξτε τις οδηγ#ες χρ#σης του για να δε#τε πως μπορε#τε να ελ#γξετε με σιγουρι# τις παραμ#τρους ρ#θμισης του.

27.4.6. Αντιμετ#πιση Προβλημ#των

Παρακ#τω θα βρε#τε μερικ# β#ματα που μπορε#τε να ακολουθ#σετε για να ελ#γ–ξετε τη λειτουργ#α του ##### στο σ#στημα σας.

27.4.6.1. Ελ#γχοντας το Σ#στημα σας

Συνδ#στε το ##### στο ####### σ#στημα σας, εκκιν#στε το, και αν το ##### σας διαθ#τει φωτειν#ς ενδε#ξεις κατ#στασης, παρακολουθ#στε τις για να δε#τε αν ενεργοποιε#ται η #νδειξη ### #ταν εμφαν#ζεται η προτροπ# login: στην κονσ#λα του συστ#ματος. Αν η #νδειξη αυτ# ε#ναι ενεργ#, σημα#νει #τι το ####### #χει ξεκιν#–σει μια διεργασ#α getty στην αντ#στοιχη θ#ρα επικοινωνι#ν και αναμ#νει το ##### να απαντ#σει μια κλ#ση.

Αν δεν ενεργοποιε#ται η #νδειξη ###, εισ#λθετε στο σ#στημα μ#σω της κονσ#λας, και δ#στε την εντολ# ps ax για να δε#τε αν το ####### προσπαθε# να εκτελ#σει διερ–γασ#α getty στη σωστ# θ#ρα. Αν#μεσα στις διεργασ#ες, θα δε#τε γραμμ#ς #πως τις παρακ#τω:

```
114 -?? I      0:00.10 -/usr/libexec/getty V19200 ttyu0
115 -?? I      0:00.10 -/usr/libexec/getty V19200 ttyu1
```

Αν δε#τε κ#τι διαφορετικ#, #πως το παρακ#τω:

```
114 d0  I      0:00.10 -/usr/libexec/getty V19200 ttyu0
```

και το ##### δεν #χει απαντ#σει ακ#μα καμ#α κλ#ση, σημα#νει #τι η getty #χει ολοκληρ#σει το #νοιγμα της σειριακ#ς θ#ρας. Αυτ# πιθαν#ν σημα#νει #τι υπ#ρχει πρ#βλημα με την καλωδ#ωση, # #τι το ##### δεν ε#ναι σωστ# ρυθμισμ#νο, καθ#ς η getty δεν θα πρ#πει να μπορε# να ανο#ξει τη θ#ρα πριν ενεργοποιηθε# το σ#μα ## (####### ######, αν#χνευσης φ#ροντος) απ# το #####.

Αν δεν βλ#πετε κ#ποιες διεργασ#ες getty να περιμ#νουν να ανο#ξουν την επιθυμητ# θ#ρα ttyuN, ελ#γξτε ξαν# τις καταχωρ#σεις σας στο /etc/ttys για τυχ#ν λ#θη. Ελ#γξτε επ#σης το αρχε#ο καταγραφ#ς /var/log/messages για να δε#τε αν υπ#ρχουν κ#ποια μη–ν#ματα απ# την init # την getty σχετικ# με τα προβλ#ματα. Αν υπ#ρχουν μην#ματα, ελ#γξτε ξαν# τα αρχε#α ρυθμ#σεων /etc/ttys και /etc/gettytab, #πως και τα ειδικ# αρχε#α συσκευ#ν /dev/ttyuN για πιθαν# λ#θη, ελλιπε#ς καταχωρ#σεις, # μη##παρξη των ει–δικ#ν αρχε#ων συσκευ#ν.

27.4.6.2. Προσπαθ#στε να Εκτελ#σετε Σ#νδεση Εισ#δου

Δοκιμ#στε να εισ#λθετε στο σ#στημα σας μ#σω απομακρυσμ#νης σ#νδεσης. Βε–βαιωθε#τε #τι χρησιμοποιε#τε 8 ####, 1 #### ### και επικοινων#α χωρ#ς ισοτιμ#α στο απομακρυσμ#νο σ#στημα. Αν δε λ#βετε #μεσα την προτροπ# εισ#δου, # αν λαμβ#νετε σκουπ#δια, δοκιμ#στε να πι#ζετε ##### με ρυθμ# περ#που μια φορ# το δευτερ#λεπτο. Αν ακ#μα δεν λαμβ#νετε την προτροπ# login:, δοκιμ#στε μετ# απ# λ#–γο να στε#λετε #να BREAK. Αν κ#νετε κλ#ση απ# #να ##### υψηλ#ς ταχ#τητας, δο–κιμ#στε ξαν#, αφο# κλειδ#σετε την ταχ#τητα επικοινων#ας υπολογιστ# # ##### απ# το οπο#ο καλε#τε (μ#σω π.χ. της AT&B1 σε #να #.#. ########® #########® #####).

Αν δεν μπορε#τε ακ#μα να λ#βετε προτροπ# login:, ελ#γξτε ξαν# και ξαν# το αρχε#ο /etc/gettytab.

- Το #νομα της αρχικ#ς ικαν#τητας που καθορ#ζεται στο αρχε#ο /etc/ttys για τη γραμμ# πρ#πει να ταιρι#ζει με το #νομα της ικαν#τητας στο /etc/gettytab
- Κ#θε καταχ#ριση nx= ταιρι#ζει με το #νομα μιας αντ#στοιχης ικαν#τητας στο gettytab
- Κ#θε καταχ#ριση tc= ταιρι#ζει με το #νομα μιας αντ#στοιχης ικαν#τητας στο gettytab

Αν κ#νετε κλ#ση αλλ# το ##### στο ####### σ#στημα δεν απαντ#ει, βεβαιωθε#τε #τι το ##### ε#ναι ρυθμισμ#νο να απαντ#ει την τηλεφωνικ# γραμμ# #ταν ενεργο–ποιε#ται το σ#μα ###. Αν το ##### φα#νεται να ε#ναι ρυθμισμ#νο σωστ#, επαλη–θε#στε #τι η γραμμ# ### ε#ναι ενεργ# ελ#γχοντας τις φωτειν#ς ενδε#ξεις του ##### (αν υπ#ρχουν).

Αν #χετε ελ#γξει τα π#ντα πολλ#ς φορ#ς, και ακ#μα δεν φα#νεται να βρ#σκετε τη λ#ση, κ#ντε #να δι#λειμμα και προσπαθ#στε ξαν# αργ#τερα. Αν ακ#μα δεν λει–τουργε#, #σως ε#ναι καλ# ιδ#α να στε#λετε #να μ#νυμα στην ηλεκτρονικ# λ#στα γενικ#ν ερωτ#σεων του ####### περιγρ#φοντας το πρ#βλημα σας και το ##### σας, και οι καλο# #νθρωποι που παρακολουθο#ν την λ#στα θα προσπαθ#σουν να σας βοηθ#σουν.

27.5. Υπηρεσ#α Επιλογικ#ς Σ#νδεσης

Προειδοπο#ηση

Απ# το ####### 8.0 και μετ#, τα αρχε#α συσκευ#ν των σειρια–κ#ν θυρ#ν μετονομ#στηκαν απ# /dev/cuadN σε /dev/cuauN. Οι χρ#–στες του ####### 7.# θα πρ#πει να προσαρμ#σουν την παρα–κ#τω τεκμηρ#ωση σ#μφωνα με τις παραπ#νω αλλαγ#ς.

Παρακ#τω θα βρε#τε κ#ποιες συμβουλ#ς για να μπορ#σετε να συνδ#σετε τον υπο–λογιστ# σας μ#σω ##### σε κ#ποιο #λλο υπολογιστ#. Με τον τρ#πο αυτ#, μπορε#τε να δημιουργ#σετε σ#νδεση τερματικο# προς #να απομακρυσμ#νο υπολογιστ#.

Η υπηρεσ#α αυτ# χρησιμε#ει επ#σης για να συνδεθε#τε σε μια ###.

Αυτ# το ε#δος σ#νδεσης μπορε# να φανε# εξαιρετικ# χρ#σιμο για να π#ρετε κ#ποιο αρχε#ο απ# το ######## αν #χετε πρ#βλημα σ#νδεσης μ#σω ###. Αν θ#λετε να π#–ρετε κ#τι μ#σω ### και δεν μπορε#τε να συνδεθε#τε μ#σω ###, συνδεθε#τε μ#σω τερματικο# σε #να #λλο υπολογιστ#, και κατεβ#στε σε αυτ#ν το αρχε#ο μ#σω ###.

#πειτα, χρησιμοποι#στε το πρωτ#κολλο ###### για να το μεταφ#ρετε στον υπολο–γιστ# σας.

27.5.1. Το τ#που ##### ##### μου δεν Υποστηρ#ζεται, Τι Μπορ# να Κ#νω;

Στην πραγματικ#τητα, η σελ#δα ###### της tip δεν ε#ναι ενημερωμ#νη. Υπ#ρχει #δη κατ#λληλο γενικ# πρ#γραμμα κλ#σης για ###### της #####. Απλ#ς χρησιμοποι#στε την καταχ#ριση at=hayes στο αρχε#ο /etc/remote.

Το πρ#γραμμα οδ#γησης ##### δεν ε#ναι αρκετ# #ξυπνο #στε να αναγνωρ#ζει κ#ποια απ# τα προχωρημ#να χαρακτηριστικ# των νε#τερων ######. Μπορε# να μπερδευτε# απ# μην#ματα #πως τα BUSY, NO DIALTONE, # CONNECT 115200. Θα πρ#πει να απενεργοποι#σετε αυτ# τα μην#ματα #ταν χρησιμοποιε#ται την tip (στ#λνοντας την εντολ# ATX0&W).

Επ#σης, το μ#γιστο χρονικ# δι#στημα το οπο#ο περιμ#νει η tip ε#ναι 60 δευτερ#λε–πτα. Το ##### σας θα πρ#πει να #χει μικρ#τερο χρονικ# περιθ#ριο, αλλι#ς η ### θα νομ#ζει #τι υπ#ρχει πρ#βλημα επικοινων#ας. Δοκιμ#στε την εντολ# ATS7=45&W.

27.5.2. Πως Υποτ#θεται #τι θα Στε#λω Αυτ#ς τις ## Εντολ#ς;

Δημιουργ#στε αυτ# που ονομ#ζεται #απευθε#ας# καταχ#ριση στο αρχε#ο /etc/remote. Για παρ#δειγμα, αν το ##### σας ε#ναι συνδεμ#νο στην πρ#τη σειριακ# θ#ρα, /dev/cuau0, προσθ#στε την ακ#λουθη γραμμ#:

```
cuau0:dv=/dev/cuau0:br#19200:pa=none
```

Στην ικαν#τητα ##, χρησιμοποι#στε τον υψηλ#τερο ρυθμ# ### που υποστηρ#ζει το ##### σας. #πειτα, πληκτρολογ#στε tip cuau0 και θα συνδεθε#τε με το ##### σας

χρησιμοποι#στε την cu ως root, δ#νοντας την ακ#λουθη εντολ#:

```
# cu --lline --sspeed
```

Το *line* ε#ναι η σειριακ# θ#ρα (π.χ. /dev/cuau0) και το *speed* ε#ναι η ταχ#τητα (π.χ. 57600). #ταν τελει#σετε με τις εντολ#ς AT, γρ#ψτε ~. για να τερματ#σετε τη σ#νδεση.

27.5.3. Το Σ#μβολο @ της Ικαν#τητας ## Δεν Λειτουργε#!

Το σ#μβολο @ της ικαν#τητας τηλεφωνικο# αριθμο# (##, ##### ######) οδηγε# την ### να διαβ#σει το αρχε#ο /etc/phones για #να τηλεφωνικ# αριθμ#. Αλλ# το σ#μβολο @ ε#ναι επ#σης #νας ειδικ#ς χαρακτ#ρας σε αρχε#α ικανοτ#των #πως το /etc/remote. Θα πρ#πει να χρησιμοποι#σετε την αν#ποδη κ#θετο για να δηλ#σετε #τι δεν επιθυμε#τε να #χει επ#δραση ειδικο# χαρακτ#ρα:

```
pn=\@
```

27.5.4. Πως Μπορ# να Καλ#σω #να Τηλεφωνικ# Αριθμ# Απ# την Γραμμ# Εντολ#ν;

Β#λτε μια #γενικ## καταχ#ριση στο αρχε#ο /etc/remote. Για παρ#δειγμα:

```
tip115200|Dial any phone number at 115200 bps:\
        -:dv=/dev/cuau0:br#115200:at=hayes:pa=none:du:
tip57600|Dial any phone number at 57600 bps:\
        -:dv=/dev/cuau0:br#57600:at=hayes:pa=none:du:
```

#πειτα μπορε#τε να δ#νετε εντολ#ς #πως:

```
# tip --115200 5551234
```

Αν προτιμ#τε την cu αντ# για την tip, χρησιμοποι#στε μια γενικ# καταχ#ριση για την cu:

```
cu115200|Use cu to dial any number at 115200bps:\
        -:dv=/dev/cuau1:br#57600:at=hayes:pa=none:du:
```

και πληκτρολογ#στε:

```
# cu 5551234 --s 115200
```

27.5.5. Πρ#πει να Πληκτρολογ# το Ρυθμ# ### Κ#θε Φορ# που το Κ#νω Αυτ#;

Θα πρ#πει να προσθ#σετε μια καταχ#ριση tip1200 # cu1200, αλλ# μπορε#τε να β#λετε την δικ# σας επιθυμητ# τιμ# στην ικαν#τητα ##. Η εντολ# tip θεωρε# #τι τα 1200 ### ε#ναι μια καλ# προεπιλογ#, και για το λ#γο αυτ# ψ#χνει να βρει μια καταχ#ριση tip1200. Δεν χρει#ζεται ωστ#σο να χρησιμοποι#σετε ταχ#τητα 1200 ###.

27.5.6. #χω Πρ#σβαση σε #να Αριθμ# Υπολογιστ#ν Μ#σω Εν#ς Εξυ–πηρετητ# Τερματικ#ν

Αντ# να περιμ#νετε μ#χρι να συνδεθε#τε και να πληκτρολογε#τε CONNECT host κ#θε φορ#, χρησιμοποι#στε την ικαν#τητα cm του ###. Για παρ#δειγμα, δε#τε τις παρα–κ#τω καταχωρ#σεις στο /etc/remote:

```
pain|pain.deep13.com|Forrester's machine:\
        -:cm=CONNECT pain\n:tc=deep13:
muffin|muffin.deep13.com|Frank's machine:\
        -:cm=CONNECT muffin\n:tc=deep13:
deep13:Gizmonics Institute terminal server:\
        -:dv=/dev/cuau2:br#38400:at=hayes:du:pa=none:pn=5551234:
```

Το παραπ#νω, θα σας επιτρ#ψει να γρ#φετε tip pain # tip muffin για να συνδ#εστε στους υπολογιστ#ς pain # muffin, και tip deep13 για να συνδ#εστε στον εξυπηρετητ# τερματι–κ#ν.

27.5.7. Μπορε# η ### να Δοκιμ#σει Περισσ#τερες Απ# Μια Γραμμ#ς για κ#θε Σ#νδεση;

Αυτ# το πρ#βλημα συν#θως εμφαν#ζεται σε #να πανεπιστ#μιο που #χει αρκετ#ς γραμμ#ς για #####, αλλ# και χιλι#δες φοιτητ#ς που προσπαθο#ν να τις χρησιμο–ποι#σουν.

Δημιουργ#στε μια καταχ#ριση για το πανεπιστ#μιο σας στο /etc/remote και χρησιμο–ποι#στε το @ στην ικαν#τητα pn:

```
big-university:\
      -:pn=\@:tc=dialout
dialout:\
      -:dv=/dev/cuau3:br#9600:at=courier:du:pa=none:
```

#πειτα, δημιουργ#στε μια λ#στα με τους αριθμο#ς τηλεφ#νων του πανεπιστημ#ου στο /etc/phones:

```
big-university 5551111
big-university 5551112
big-university 5551113
big-university 5551114
```

Η tip θα δοκιμ#σει κ#θε μ#α, με τη σειρ# που εμφαν#ζονται, και θα σταματ#σει. Αν θ#λετε να συνεχ#ζει την προσπ#θεια, εκτελ#στε την tip μ#σα σε #να βρ#γχο #####.

27.5.8. Γιατ# Πρ#πει να Πι#σω ####+# Δ#ο Φορ#ς για να Στε#λω το Συνδυασμ# ####+# Μια Φορ#;

Ο συνδυασμ#ς πλ#κτρων ####+# αποτελε# τον προεπιλεγμ#νο χαρακτ#ρα #εξα–ναγκασμο# (#####)#, και χρησιμοποιε#ται για να καταλ#βει η tip #τι ο επ#μενος χαρακτ#ρας θα πρ#πει να χρησιμοποιηθε# #πως ε#ναι. Μπορε#τε να θ#σετε τον χαρακτ#ρα εξαναγκασμο# σε οποιοδ#ποτε #λλο χαρακτ#ρα, χρησιμοποι#ντας την ακολουθ#α διαφυγ#ς ~s, η οπο#α σημα#νει #ρ#θμισε μια μεταβλητ##.

Πληκτρολογ#στε ~sforce=single-char και συνεχ#στε με #να χαρακτ#ρα ν#ας γραμμ#ς. Το *single-char* ε#ναι οποιοσδ#ποτε μον#ς χαρακτ#ρας. Αν αφ#σετε κεν# το *single-char*, ο χαρακτ#ρας εξαναγκασμο# θα ε#ναι ο ###, τον οπο#ο μπορε#τε να πληκτρολογ#–σετε χρησιμοποι#ντας το συνδυασμ# πλ#κτρων ####+2 # ####+#####. Μια αρκε–τ# καλ# τιμ# για το *single-char* ε#ναι το #####+####+6, που χρησιμοποιε#ται μ#νο σε κ#ποιους εξυπηρετητ#ς τερματικ#ν.

Μπορε#τε να ορ#σετε το χαρακτ#ρα εξαναγκασμο# σε #ποιον εσε#ς επιθυμε#τε, με την ακ#λουθη καταχ#ριση στο αρχε#ο $HOME/.tiprc:

```
force=single-char
```

27.5.9. Ξαφνικ# #τι Γρ#φω Εμφαν#ζεται με Κεφαλα#α Γρ#μματα!!

Μ#λλον #χετε πι#σει ####+#, που ε#ναι ο #χαρακτ#ρας αν#ψωσης# της tip, και ε#–ναι σχεδιασμ#νος ειδικ# για #σους #χουν πρ#βλημα με το πλ#κτρο #### ####. Χρη–σιμοποι#στε την εντολ# ~s που δε#ξαμε παραπ#νω, για να θ#σετε μια λογικ# τιμ# στη μεταβλητ# raisechar. Στην πραγματικ#τητα, μπορε#τε να θ#σετε την #δια τιμ# με τον χαρακτ#ρα εξαναγκασμο#, αν δεν σκοπε#ετε ποτ# να χρησιμοποι#σετε κ#ποια απ# αυτ#ς τις δυνατ#τητες.

Παρακ#τω φα#νεται #να υπ#δειγμα αρχε#ου .tiprc, το οπο#ο ε#ναι τ#λειο για χρ#–στες του ##### που χρει#ζεται να πληκτρολογο#ν συχν# ####+2 και ####+#:

```
force=^^
raisechar=^^
```

Ο χαρακτ#ρας ^^ ε#ναι ο #####+####+6.

27.5.10. Πως Μπορ# να Μεταφ#ρω Αρχε#α με την **tip**;

Αν επικοινωνε#τε με #λλο ####® σ#στημα, μπορε#τε να στε#λετε και να λ#βετε αρχε#α με τις εντολ#ς ~p (###) και ~t (####). Οι εντολ#ς αυτ#ς εκτελο#ν τις cat και echo στο απομακρυσμ#νο σ#στημα για να λαμβ#νουν και να στ#λνουν αρχε#α. Η σ#νταξη τους ε#ναι:

~p τοπικ##αρχε#ο [απομακρυσμ#νο#αρχε#ο]

~t απομακρυσμ#νο#αρχε#ο [τοπικ##αρχε#ο]

Οι παραπ#νω εντολ#ς δεν διαθ#τουν #λεγχο λαθ#ν. Θα ε#ναι καλ#τερο να χρησι–μοποι#σετε κ#ποιο #λλο πρωτ#κολλο, #πως το ######.

27.5.11. Πως Μπορ# να Εκτελ#σω το ###### με την **tip**;

Για να λ#βετε αρχε#α, ξεκιν#στε το πρ#γραμμα αποστολ#ς στον απομακρυσμ#νο υπολογιστ#. #πειτα πληκτρολογ#στε ~C rz για να ξεκιν#σετε την τοπικ# λ#ψη.

Για να στε#λετε αρχε#α, ξεκιν#στε το πρ#γραμμα λ#ψης στον απομακρυσμ#νο υπολογιστ#. #πειτα πληκτρολογ#στε ~C sz files για να στε#λετε τα αρχε#α στο απο–μακρυσμ#νο σ#στημα.

27.6. Ρ#θμιση της Σειριακ#ς Κονσ#λας

Συνεισφορ# του *Kazutaka YOKOTA.*
Βασισμ#νο σε #να κε#μενο του *Bill Paul.*

Προειδοπο#ηση

Απ# το ####### 8.0 και μετ#, τα αρχε#α συσκευ#ν των σειρια–κ#ν θυρ#ν μετονομ#στηκαν απ# /dev/ttydN σε /dev/ttyuN. Οι χρ#–στες του ####### 7.# θα πρ#πει να προσαρμ#σουν την παρα–κ#τω τεκμηρ#ωση σ#μφωνα με τις παραπ#νω αλλαγ#ς.

27.6.1. Εισαγωγ#

Το ####### #χει την ικαν#τητα να εκκιν#σει σε #να σ#στημα το οπο#ο ως κονσ#λα διαθ#τει #να #κουτ## τερματικ# συνδεμ#νο σε μια σειριακ# θ#ρα. Αυτ# η ρ#θμιση ε#ναι χρ#σιμη σε δ#ο κατηγορ#ες ανθρ#πων: διαχειριστ#ς συστημ#των που επι–θυμο#ν να εγκαταστ#σουν ####### σε μηχαν#ματα τα οπο#α δεν διαθ#τουν πλη–κτρολ#γιο # οθ#νη, και προγραμματιστ#ς που επιθυμο#ν να εκσφαλματ#νουν τον πυρ#να # οδηγο#ς συσκευ#ν.

#πως περιγρ#φεται στο Κεφ#λαιο 13, *Η Διαδικασ#α Εκκ#νησης του FreeBSD*, το ####### χρησιμοποιε# σ#στημα εκκ#νησης τρι#ν σταδ#ων. Τα πρ#τα δ#ο στ#δια ε#ναι στον κ#δικα του #### #####, ο οπο#ος αποθηκε#εται στην αρχ# της κατ#–τμησης (#####) του δ#σκου εκκ#νησης του #######. Το #### ##### κατ#πιν φορτ#–νει και εκτελε# τον φορτωτ# εκκ#νησης (/boot/loader) ως κ#δικα του τρ#του σταδ#ου.

Για να ενεργοποι#σετε την σειριακ# κονσ#λα, θα πρ#πει να ρυθμ#σετε τον κ#δικα του #### #####, το φορτωτ# εκκ#νησης, και τον πυρ#να.

27.6.2. Ρ#θμιση Σειριακ#ς Κονσ#λας (Σ#ντομη #κδοση)

Η εν#τητα αυτ# υποθ#τει #τι σκοπε#ετε να χρησιμοποι#σετε τις προεπιλεγμ#νες ρυθμ#σεις, και θ#λετε απλ#ς μια γρ#γορη επισκ#πηση της διαδικασ#ας ρ#θμισης της σειριακ#ς κονσ#λας.

1. Συνδ#στε το σειριακ# καλ#διο στην COM1 και στο τερματικ#.

2. Για να δε#τε #λα τα μην#ματα εκκ#νησης στην σειριακ# κονσ#λα, δ#στε την παρακ#τω εντολ# ως υπερχρ#στης:

   ```
   # echo -'console="comconsole"' >> -/boot/loader.conf
   ```

3. Επεξεργαστε#τε το /etc/ttys και αλλ#ξτε το off σε on και το dialup σε vt100 για την καταχ#ριση ttyu0. Διαφορετικ#, δεν θα χρει#ζεται κωδικ#ς πρ#σβασης για τη σ#νδεση μ#σω της σειριακ#ς κονσ#λας, το οπο#ο αποτελε# πιθαν# κεν# ασφα–λε#ας.

4. Επανεκκιν#στε το σ#στημα για να δε#τε αν #σχυσαν οι αλλαγ#ς.

Αν χρει#ζεστε διαφορετικ#ς ρυθμ#σεις, θα βρε#τε λεπτομ#ρειες για την ρ#θμιση στο Τμ#μα 27.6.3, #P#θμιση Σειριακ#ς Κονσ#λας#.

27.6.3. P#θμιση Σειριακ#ς Κονσ#λας

1. Προετοιμ#στε #να σειριακ# καλ#διο.

   Θα χρειαστε#τε ε#τε #να καλ#διο τ#που ##########, ε#τε #να τυποποιημ#νο σειριακ# καλ#διο και #να προσαρμογ#α ##########. Δε#τε το Τμ#μα 27.2.2, #Θ#ρες και Καλ#δια# για λεπτομ#ρειες σχετικ# με τα ε#δη των σειριακ#ν κα–λωδ#ων.

2. Αποσυνδ#στε το πληκτρολ#γιο σας.

   Τα περισσ#τερα ## ψ#χνουν για το πληκτρολ#γιο κατ# την δι#ρκεια των δια–γνωστικ#ν εκκ#νησης (####, ##### ## #### ####), και θα αναφ#ρουν σφ#λμα αν το πληκτρολ#γιο δεν ε#ναι συνδεμ#νο. Μερικ# μηχαν#ματα παραπονιο#–νται ηχηρ# για την #λλειψη πληκτρολογ#ου, και δεν συνεχ#ζουν την εκκ#–νηση μ#χρι να το συνδ#σετε.

   Αν ο υπολογιστ#ς σας παραπονι#ται για το λ#θος, αλλ# ξεκιν# #τσι και αλλι#ς, δεν χρει#ζεται να κ#νετε τ#ποτα ιδια#τερο για αυτ#. (Μερικ# μηχαν#ματα με #### της #######, λ#νε απλ#ς ######## ###### και συνεχ#ζουν την εκκ#νηση κανονικ#.)

   Αν ο υπολογιστ#ς σας αρνε#ται να εκκιν#σει χωρ#ς πληκτρολ#γιο, θα πρ#πει να ρυθμ#σετε το #### #στε να αγνοε# το λ#θος (αν γ#νεται). Συμβουλευτε#τε το εγχειρ#διο της μητρικ#ς σας για λεπτομ#ρειες σχετικ# με αυτ# τη διαδικασ#α.

Υπ#δειξη

Ρυθμ#στε το πληκτρολ#γιο σε #### ########## στο ####. Η ρ#θμιση αυτ# απλ#ς αποτρ#πει το #### απ# το να ανι–χνε#ει το πληκτρολ#γιο στην εκκ#νηση, και δεν πρ#κειται να σας εμποδ#σει να το χρησιμοποι#σετε κανονικ#. Μπο–ρε#τε να αφ#σετε το πληκτρολ#γιο συνδεμ#νο ακ#μα και #ταν #χετε ενεργοποι#σει τη ρ#θμιση #### ##########. Αν δεν υπ#ρχει η παραπ#νω ρ#θμιση στο ####, ψ#ξτε για την επιλογ# ##### ## ######. Αλλ#ξτε τη σε #### ### ######### # ακ#μα και σε ### #######, και θα #χετε το #διο αποτ#λεσμα.

Σημε#ωση

Αν το σ#στημα σας διαθ#τει ποντ#κι τ#που ##/2®, πιθα–ν#ν να πρ#πει να το αποσυνδ#σετε και αυτ#. Τα ποντ#–κια τ#που ##/2® #χουν κ#ποια κυκλ#ματα κοιν# με το πληκτρολ#γιο, γεγον#ς που μπορε# να προκαλ#σει σ#γχυ–ση στο πρ#γραμμα αν#χνευσης του πληκτρολογ#ου. Κ#–ποια συστ#ματα, #πως το ####### 2000 ####### 90 ### με ### ####, συμπεριφ#ρονται με αυτ# τον τρ#πο. Σε γενικ#ς γραμμ#ς, αυτ# δεν ε#ναι πρ#βλημα καθ#ς το ποντ#κι #τσι και αλλι#ς δεν ε#ναι χρ#σιμο χωρ#ς το πληκτρολ#γιο.

3. Συνδ#στε #να κουτ# τερματικ# στην COM1 (sio0).

   Αν δεν #χετε κουτ# τερματικ#, μπορε#τε να συνδ#σετε #να παλι# ##/## με #να πρ#γραμμα για #####, # να χρησιμοποι#σετε τη σειριακ# θ#ρα σε #να #λλο μηχ#νημα ####®. Αν δεν #χετε σειριακ# θ#ρα COM1 (sio0), αγορ#στε μια. Τη δε–δομ#νη στιγμ# δεν υπ#ρχει τρ#πος να επιλ#ξετε #λλη θ#ρα εκτ#ς απ# την COM1, χωρ#ς να επαναμεταγλωττ#σετε τα #### ######. Αν χρησιμοποιε#τε #δη την COM1 για κ#ποια #λλη συσκευ#, θα πρ#πει να την αφαιρ#σετε προσωριν#, και να εγκαταστ#σετε ν#ο #### ##### και πυρ#να, μ#λις συνδεθε#τε στο #######. (Υποθ#τουμε #τι η COM1 θα ε#ναι #τσι και αλλι#ς διαθ#σιμη σε #να εξυπηρε–τητ# αρχε#ων/υπολογισμ#ν/τερματικ#ν. Αν πραγματικ# χρει#ζεστε την COM1 για κ#τι #λλο (και δεν μπορε#τε αυτ# το κ#τι #λλο να το μετακιν#σετε στην COM2 (sio1)), μ#λλον δεν θα #πρεπε να ασχοληθε#τε καθ#λου με #λο αυτ# το θ#μα).

4. Βεβαιωθε#τε #τι το αρχε#ο ρυθμ#σεων του πυρ#να σας #χει τις κατ#λληλες επιλογ#ς (#####) για την COM1 (sio0).

   Οι σχετικ#ς επιλογ#ς ε#ναι:

   0x10
   : Ενεργοποιε# την υποστ#ριξη κονσ#λας για αυτ# τη θ#ρα. Αν δεν τεθε# αυ–τ# η επιλογ#, τα υπ#λοιπα ##### για την κονσ#λα δεν λαμβ#νονται υπ#–ψιν. Τη δεδομ#νη στιγμ#, η υποστ#ριξη κονσ#λας μπορε# να ε#ναι ενερ–γοποιημ#νη μ#νο σε μια θ#ρα. Η πρ#τη που καθορ#ζεται στο αρχε#ο ρυθ–μ#σεων, ε#ναι και αυτ# που θα προτιμηθε#. Απ# μ#νη της, η επιλογ# αυτ# δεν θα ενεργοποι#σει την κονσ#λα στη συγκεκριμ#νη σειριακ# θ#ρα. Θα πρ#πει να θ#σετε το παρακ#τω #### # να χρησιμοποι#σετε την επιλογ# -h που περιγρ#φεται παρακ#τω, μαζ# με αυτ# το ####.

0x20
: Εξαναγκ#ζει τη συγκεκριμ#νη θ#ρα να γ#νει η κονσ#λα (εκτ#ς αν υπ#ρχει #λλη κονσ#λα υψηλ#τερης προτεραι#τητας) #σχετα με την επιλογ# -h που περιγρ#φεται παρακ#τω. Θα πρ#πει να χρησιμοποι#σετε το #### 0x20 μαζ# με το #### 0x10.

0x40
: Παρακρατε# τη συγκεκριμ#νη θ#ρα (σε συνδυασμ# με την 0x10) κ#νοντας την μη διαθ#σιμη για κανονικ# πρ#σβαση. Δεν θα πρ#πει να θ#σετε αυτ# την επιλογ# στη σειριακ# θ#ρα που σκοπε#ετε να χρησιμοποι#σετε ως σειριακ# κονσ#λα. Η μ#νη χρ#ση αυτο# του ####, ε#ναι να καθορ#σετε #τι η θ#ρα θα χρησιμοποιηθε# για απομακρυσμ#νη εκσφαλμ#τωση του πυρ#να (###### #########). Δε#τε Το Βιβλ#ο του Προγραμματιστ# για περισσ#τερες λεπτομ#ρειες σχετικ# με την απομακρυσμ#νη εκσφαλμ#τωση.

Παρ#δειγμα:

```
device sio0 flags 0x10
```

Δε#τε τη σελ#δα ###### ###(4) για περισσ#τερες λεπτομ#ρειες.

Αν δεν #χουν καθοριστε# #####, θα πρ#πει να εκτελ#σετε το ########## (σε διαφορετικ# κονσ#λα) # να επαναμεταγλωττ#σετε τον πυρ#να.

5. Δημιουργ#στε το αρχε#ο boot.config στον ριζικ# κατ#λογο της κατ#τμησης a του δ#σκου εκκ#νησης.

   Το αρχε#ο αυτ# θα κατευθ#νει τον κ#δικα του #### ##### σχετικ# με το πως θ#λετε να εκκιν#σει το σ#στημα. Για να ενεργοποι#σετε την σειριακ# κονσ#λα, θα χρειαστε#τε μ#α # περισσ#τερες απ# τις παρακ#τω επιλογ#ς#αν θ#λετε να προσδιορ#σετε πολλαπλ#ς επιλογ#ς, θα πρ#πει να τις περιλ#βετε #λες στην #δια γραμμ#.

   -h
   : Εναλλ#σσει μεταξ# της εσωτερικ#ς και της σειριακ#ς κονσ#λας. Για παρ#δειγμα, αν ξεκιν#σετε απ# την εσωτερικ# κονσ#λα (οθ#νη), μπορε#τε να χρησιμοποι#σετε την επιλογ# -h για να κατευθ#νετε το φορτωτ# εκκ#νησης και τον πυρ#να να χρησιμοποι#σουν τη σειριακ# θ#ρα ως συσκευ# κονσ#λας. Εναλλακτικ#, αν εκκιν#σετε μ#σω της σειριακ#ς θ#ρας, μπορε#τε να χρησιμοποι#σετε την επιλογ# -h για να κατευθ#νετε το φορτωτ# εκκ#νησης και τον πυρ#να να χρησιμοποι#σουν την κανονικ# κονσ#λα αντ# για τη σειριακ#.

-D

Εναλλ#σσει μεταξ# της απλ#ς και της διπλ#ς κονσ#λας. Στην ρ#θμιση απλ#ς κονσ#λας, θα χρησιμοποιηθε# ε#τε η εσωτερικ# κονσ#λα (απει–κ#νιση σε οθ#νη) ε#τε η σειριακ# θ#ρα, αν#λογα με το πως #χει τεθε# η επιλογ# -h που εξετ#σαμε παραπ#νω. Σε περ#πτωση διπλ#ς κονσ#λας, θα ενεργοποιηθο#ν ταυτ#χρονα τ#σο η εσωτερικ# #σο και η σειριακ# κονσ#–λα, #σχετα απ# τη ρ#θμιση της επιλογ#ς -h. Σημει#στε ωστ#σο #τι η ρ#θ–μιση διπλ#ς κονσ#λας μπορε# να ενεργοποιηθε# μ#νο κατ# την εκκ#νηση, #σο εκτελε#ται το #### #####. Μ#λις δοθε# ο #λεγχος στο φορτωτ# εκκ#–νησης, η μοναδικ# κονσ#λα που παραμ#νει ε#ναι αυτ# που καθορ#ζεται απ# την επιλογ# -h.

-P

Ενεργοποιε# την αν#χνευση πληκτρολογ#ου του #### #####. Αν δεν βρε–θε# πληκτρολ#γιο, ενεργοποιο#νται αυτ#ματα οι επιλογ#ς -D και -h.

Σημε#ωση

Λ#γω περιορισμ#ν χ#ρου στην τρ#χουσα #κδοση των #### ######, η επιλογ# -P μπορε# να ανιχνε#σει μ#νο εκτεταμ#να (########) πληκτρολ#για. Πληκτρολ#για με λιγ#τερα απ# 101 πλ#κτρα (και χωρ#ς τα πλ#κτρα #11 και #12) #σως να μην ανιχνευθο#ν. Εξαιτ#ας αυ–το# του περιορισμο#, ε#ναι πιθαν# να μην ανιχνευ–θο#ν και κ#ποια πληκτρολ#για φορητ#ν υπολογιστ#ν. Αν συμβα#νει αυτ# στο σ#στημα σας, θα πρ#πει να σταματ#σετε να χρησιμοποιε#τε την επιλογ# -P. Δυ–στυχ#ς, δεν υπ#ρχει κ#ποιος τρ#πος να παρακ#μψετε αυτ# το πρ#βλημα.

Χρησιμοποι#στε ε#τε την επιλογ# -P για να επιλ#ξετε την κονσ#λα αυτ#ματα, # την επιλογ# -h για να ενεργοποι#σετε τη σειριακ# κονσ#λα.

Μπορε#τε επ#σης να περιλ#βετε και #λλες επιλογ#ς που περιγρ#φονται στη σελ#δα ###### του ####(8).

#λες οι επιλογ#ς εκκ#νησης, εκτ#ς της -P, θα περ#σουν στο φορτωτ# εκκ#νησης (/boot/loader). Ο φορτωτ#ς εκκ#νησης θα καθορ#σει αν η κονσ#λα θα δημιουργη–θε# στην οθ#νη # στη σειριακ# θ#ρα, αφο# εξετ#σει μ#νο την επιλογ# -h. Αυ–τ# σημα#νει #τι αν καθορ#σετε την επιλογ# -D αλλ# #χι την επιλογ# -h στο /boot.config, θα μπορε#τε να χρησιμοποι#σετε την σειριακ# θ#ρα ως κονσ#λα μ#–

νο κατ# την εκτ#λεση του #### #####. Ο φορτωτ#ς εκκ#νησης #μως θα χρησι–μοποι#σει την εσωτερικ# κονσ#λα (οθ#νη).

6. Εκκιν#στε το μηχ#νημα.

   #ταν ξεκιν#σετε το ####### μηχ#νημα, τα #### ###### θα δε#ξουν τα περιε–χ#μενα του /boot.config στην κονσ#λα. Για παρ#δειγμα:

```
/boot.config: --P
Keyboard: no
```

   Η δε#τερη γραμμ# θα εμφανιστε# μ#νο αν β#λετε την επιλογ# -P στο /boot.config, και δε#χνει αν υπ#ρχει # #χι συνδεμ#νο πληκτρολ#γιο. Τα μην#ματα αυτ# κα–τευθ#νονται στην σειριακ# # στην εσωτερικ# κονσ#λα, # ακ#μα και στις δ#ο, αν#λογα με την επιλογ# που #χει γ#νει στο /boot.config.

Επιλογ#ς	Το μ#νυμα εμφαν#ζεται στην
καμ#α	εσωτερικ# κονσ#λα
-h	σειριακ# κονσ#λα
-D	εσωτερικ# και σειριακ# κονσ#λα
-Dh	σειριακ# και εσωτερικ# κονσ#λα
-P, πληκτρολ#γιο συνδεμ#νο	εσωτερικ# κονσ#λα
-P, χωρ#ς πληκτρολ#γιο	σειριακ# κονσ#λα

   Μετ# τα παραπ#νω μην#ματα, θα υπ#ρξει μια μικρ# πα#ση πριν τα #### ###### συνεχ#σουν φορτ#νοντας το φορτωτ# εκκ#νησης, και πριν εμφανι–στο#ν περισσ#τερα μην#ματα στην κονσ#λα. Υπ# κανονικ#ς συνθ#κες, δεν χρει#ζεται να διακ#ψετε τα #### ######, αλλ# #σως θ#λετε να το κ#νετε αυτ# για να βεβαιωθε#τε #τι #λα ε#ναι ρυθμισμ#να σωστ#.

   Πι#στε οποιοδ#ποτε πλ#κτρο εκτ#ς απ# το ##### στην κονσ#λα για να διακ#–ψετε τη διαδικασ#α εκκ#νησης. Τα #### ###### θα σας ρωτ#σουν για περισ–σ#τερες πληροφορ#ες. Θα πρ#πει να δε#τε κ#τι #πως το παρακ#τω:

```
>> FreeBSD/i386 BOOT
Default: 0:ad(0,a)/boot/loader
boot:
```

   Επαληθε#στε #τι το παραπ#νω μ#νυμα εμφαν#ζεται ε#τε στη σειριακ# κον–σ#λα, # στην εσωτερικ# κονσ#λα # και στις δ#ο, αν#λογα με τις επιλογ#ς που #χετε β#λει στο αρχε#ο /boot.config. Αν το μ#νυμα εμφαν#ζεται στην σωστ# κον–σ#λα, πι#στε ##### για να συνεχ#σετε με τη διαδικασ#α εκκ#νησης.

Αν επιθυμε#τε σειριακ# κονσ#λα, αλλ# δεν βλ#πετε την προτροπ# σε αυτ#ν, υπ#ρχει κ#ποιο λ#θος στις ρυθμ#σεις. Στο μεταξ#, γρ#ψτε -h και πι#στε ##### # ###### (αν γ#νεται) για να πε#τε στο #### ##### (και #πειτα στο φορτωτ# εκκ#νησης και τον πυρ#να) να επιλ#ξει τη σειριακ# θ#ρα για την κονσ#λα. Μ#λις το σ#στημα ξεκιν#σει, κοιτ#ξτε ξαν# τις ρυθμ#σεις για να βρε#τε που ε#ναι το λ#θος.

Μετ# τη φ#ρτωση του φορτωτ# εκκ#νησης, βρ#σκεστε στο τρ#το στ#διο της διαδι–κασ#ας εκκ#νησης και #χετε ακ#μα τη δυνατ#τητα να επιλ#ξετε μεταξ# της εσω–τερικ#ς και σειριακ#ς κονσ#λας, θ#τοντας τις κατ#λληλες μεταβλητ#ς περιβ#λλο–ντος στο φορτωτ# εκκ#νησης. Δε#τε το Τμ#μα 27.6.6, #Αλλαγ# Κονσ#λας μ#σω του Φορτωτ# Εκκ#νησης#.

27.6.4. Περ#ληψη

Εδ# θα βρε#τε μια περ#ληψη των δι#φορων επιλογ#ν που παρουσι#στηκαν σε αυτ# την εν#τητα, και την κονσ#λα που επιλ#χθηκε τελικ#.

27.6.4.1. 1η Περ#πτωση: #χετε Θ#σει το #### 0#10 για τη Θ#ρα **sio0**

device sio0 flags 0x10

Επιλογ#ς στο / ####.######	Κονσ#λα κατ# τη δι#ρκεια των #### ######	Κονσ#λα κατ# τη δι#ρκεια του φορ–τωτ# εκκ#νησης	Κονσ#λα στον πυ–ρ#να
καμ#α	εσωτερικ#	εσωτερικ#	εσωτερικ#
-h	σειριακ#	σειριακ#	σειριακ#
-D	σειριακ# και εσω–τερικ#	εσωτερικ#	εσωτερικ#
-Dh	σειριακ# και εσω–τερικ#	σειριακ#	σειριακ#
-P, πληκτρολ#γιο συνδεμ#νο	εσωτερικ#	εσωτερικ#	εσωτερικ#
-P, χωρ#ς πληκτρο–λ#γιο	σειριακ# και εσω–τερικ#	σειριακ#	σειριακ#

27.6.4.2. 2η Περ#πτωση: #χετε Θ#σει το #### 0#30 για την Θ#ρα **sio0**

device sio0 flags 0x30

Επιλογ#ς στο / ####.######	Κονσ#λα κατ# τη δι#ρκεια των #### ######	Κονσ#λα κατ# τη δι#ρκεια του φορ–τωτ# εκκ#νησης	Κονσ#λα στον πυ–ρ#να
καμ#α	εσωτερικ#	εσωτερικ#	σειριακ#

Επιλογ#ς στο / ####.######	Κονσ#λα κατ# τη δι#ρκεια των #### ######	Κονσ#λα κατ# τη δι#ρκεια του φορ–τωτ# εκκ#νησης	Κονσ#λα στον πυ–ρ#να
-h	σειριακ#	σειριακ#	σειριακ#
-D	σειριακ# και εσω–τερικ#	εσωτερικ#	σειριακ#
-Dh	σειριακ# και εσω–τερικ#	σειριακ#	σειριακ#
-P, πληκτρολ#γιο συνδεμ#νο	εσωτερικ#	εσωτερικ#	σειριακ#
-P, χωρ#ς πληκτρο–λ#γιο	σειριακ# και εσω–τερικ#	σειριακ#	σειριακ#

27.6.5. Συμβουλ#ς για την Σειριακ# Κονσ#λα

27.6.5.1. P#θμιση Μεγαλ#τερης Ταχ#τητας για τη Σειριακ# Θ#ρα

Οι προεπιλεγμ#νες ρυθμ#σεις της σειριακ#ς θ#ρας ε#ναι: 9600 ####, 8 ####, χωρ#ς ισοτιμ#α (######), 1 #### ###. Αν θ#λετε να αλλ#ξετε την προεπιλεγμ#νη ταχ#τητα της κονσ#λας, #χετε τις παρακ#τω επιλογ#ς:

- Επαναμεταγλωττ#στε τα #### ###### θ#τοντας τη μεταβλητ# BOOT_COMCONSOLE_SPEED για να ορ#σετε την ν#α ταχ#τητα κονσ#λας. Δε#τε το Τμ#μα 27.6.5.2, #Χρησιμοποι#ντας Σειριακ# Θ#ρα Εκτ#ς της sio0 για την Κον–σ#λα.# για λεπτομερε#ς οδηγ#ες σχετικ# με τη μεταγλ#ττιση και εγκατ#σταση ν#ων #### ######.

  Αν η ενεργοπο#ηση της σειριακ#ς κονσ#λας δεν γ#νεται μ#σω της επιλογ#ς -h, # αν η σειριακ# κονσ#λα που χρησιμοποιε#ται απ# τον πυρ#να ε#ναι διαφορε–τικ# απ# αυτ# που χρησιμοποιε#ται απ# τα #### ######, θα πρ#πει επ#σης να προσθ#σετε την παρακ#τω επιλογ# στο αρχε#ο ρυθμ#σεων του πυρ#να, και να μεταγλωττ#σετε #να ν#ο πυρ#να:

  ```
  options CONSPEED=19200
  ```

- Στις επιλογ#ς εκκ#νησης του πυρ#να, χρησιμοποι#στε το -S. Μπορε#τε επ#σης να προσθ#σετε την επιλογ# -S στο /boot.config. Η σελ#δα ###### ####(8) περι#χει μια λ#στα των υποστηριζ#μενων επιλογ#ν, και περιγρ#φει πως να τις προσθ#σετε στο αρχε#ο /boot.config.

- Ενεργοποι#στε την επιλογ# comconsole_speed στο αρχε#ο /boot/loader.conf.

  Για να λειτουργ#σει αυτ# η επιλογ#, θα πρ#πει επ#σης να θ#σετε τιμ#ς για τις επιλογ#ς console, boot_serial, και boot_multicons στο #διο αρχε#ο, το /boot/loader.conf. Παρα–

κ#τω φα#νεται #να παρ#δειγμα χρ#σης του comconsole_speed για αλλαγ# ταχ#τητα της σειριακ#ς κονσ#λας:

```
boot_multicons="YES"
boot_serial="YES"
comconsole_speed="115200"
console="comconsole,vidconsole"
```

27.6.5.2. Χρησιμοποι#ντας Σειριακ# Θ#ρα Εκτ#ς της **sio0** για την Κονσ#λα.

Θα πρ#πει να επαναμεταγλωττ#σετε κ#ποια προγρ#μματα για να χρησιμοποι#σε–τε ως κονσ#λα μια σειριακ# θ#ρα εκτ#ς της sio0. Αν για οποιοδ#ποτε λ#γο θ#λετε να χρησιμοποι#σετε #λλη σειριακ# θ#ρα, θα πρ#πει να επαναμεταγλωττ#σετε τα #### ######, το φορτωτ# εκκ#νησης και τον πυρ#να, με τον τρ#πο που φα#νεται παρακ#τω.

1. Ανακτ#στε τον πηγα#ο κ#δικα του πυρ#να. (Δε#τε το Κεφ#λαιο 25, Ενημ#ρωση και Αναβ#θμιση του *FreeBSD*)
2. Επεξεργαστε#τε το αρχε#ο /etc/make.conf και θ#στε την επιλογ# BOOT_COMCONSOLE_PORT στη διε#θυνση της θ#ρας που θ#λετε να χρησιμοποι–#σετε (0#3#8, 0#2#8, 0#3#8 ## 0#2#8). Μπορε#τε να χρησιμοποι#σετε μ#νο τις θ#ρες sio0 ως sio3 (COM1 ως COM4). Κ#ρτες πολλαπλ#ν θυρ#ν, δεν πρ#κειται να λειτουργ#σουν. Δεν χρει#ζεται να ρυθμ#σετε την τιμ# του #########.
3. Δημιουργ#στε #να αρχε#ο ρ#θμισης προσαρμοσμ#νου πυρ#να, και προσθ#–στε τα κατ#λληλα ##### για τη σειριακ# θ#ρα που επιθυμε#τε να χρησιμο–ποι#σετε. Για παρ#δειγμα, αν θ#λετε η sio1 (COM2) να γ#νει η κονσ#λα:

   ```
   device sio1 flags 0x10
   ```

   #

   ```
   device sio1 flags 0x30
   ```

   Δεν θα πρ#πει να θ#σετε ##### κονσ#λας για τις #λλες σειριακ#ς θ#ρες.
4. Μεταγλωττ#στε και εγκαταστ#στε ξαν# τα #### ###### και τον φορτωτ# εκ–κ#νησης:

   ```
   # cd -/sys/boot
   # make clean
   # make
   # make install
   ```
5. Επαναμεταγλωττ#στε και εγκαταστ#στε τον πυρ#να.
6. Γρ#ψτε τα #### ###### στον δ#σκο εκκ#νησης χρησιμοποι#ντας την ########(8) και εκκιν#στε με το ν#ο πυρ#να.

27.6.5.3. Ε#σοδος στον ### ######## Μ#σω της Σειριακ#ς Γραμμ#ς

Αν θ#λετε να εισ#λθετε στον ######## του πυρ#να απ# την σειριακ# κονσ#λα (κ#τι που ε#ναι χρ#σιμο για να εκτελ#σετε διαγνωστικ# απ# απομακρυσμ#νη τοποθε–σ#α, αλλ# επ#σης και επικ#νδυνο αν στε#λετε κατ# λ#θος ##### μ#σω της σειρια–κ#ς θ#ρας!) θα πρ#πει να περιλ#βετε την παρακ#τω επιλογ# στον πυρ#να σας:

```
options BREAK_TO_DEBUGGER
options DDB
```

27.6.5.4. Προτροπ# Εισ#δου στην Σειριακ# Κονσ#λα

Αν και αυτ# δεν ε#ναι απαρα#τητο, #σως να θ#λετε να #χετε προτροπ# εισ#δου (*login*) μ#σω της σειριακ#ς γραμμ#ς, τ#ρα που μπορε#τε πλ#ον να δε#τε τα μην#–ματα εκκ#νησης και να εισ#λθετε στο ######## του πυρ#να μ#σω της σειριακ#ς κονσ#λας. Η διαδικασ#α περιγρ#φεται παρακ#τω.

Με κ#ποιο συντ#κτη κειμ#νου, ανο#ξτε το αρχε#ο /etc/ttys και βρε#τε τις γραμμ#ς:

```
ttyu0 -"/usr/libexec/getty std.9600" unknown off secure
ttyu1 -"/usr/libexec/getty std.9600" unknown off secure
ttyu2 -"/usr/libexec/getty std.9600" unknown off secure
ttyu3 -"/usr/libexec/getty std.9600" unknown off secure
```

Οι καταχωρ#σεις απ# ttyu0 ως ttyu3 αντιστοιχο#ν στις COM1 ως COM4. Αλλ#ξτε το off σε on για την θ#ρα που επιθυμε#τε. Αν #χετε αλλ#ξει την ταχ#τητα της σειριακ#ς θ#ρας, θα χρειαστε# να αλλ#ξετε το std.9600 #στε να ταιρι#ζει με την τρ#χουσα ρ#θ–μιση, π.χ. std.19200.

Μ#λλον θα θ#λετε να αλλ#ξετε και τον τ#πο του τερματικο#, απ# unknown στον πραγματικ# τ#που του σειριακο# σας τερματικο#.

Αφο# αλλ#ξετε τις ρυθμ#σεις, θα πρ#πει να εκτελ#σετε την εντολ# kill -HUP 1 #στε να ενεργοποιηθο#ν.

27.6.6. Αλλαγ# Κονσ#λας μ#σω του Φορτωτ# Εκκ#νησης

Σε προηγο#μενες εν#τητες, περιγρ#ψαμε πως να ρυθμ#σετε την σειριακ# κονσ#–λα αλλ#ζοντας τις ρυθμ#σεις του #### #####. Στην εν#τητα αυτ#, δε#χνουμε πως μπορε#τε να καθορ#σετε την κονσ#λα δ#νοντας κ#ποιες εντολ#ς και μεταβλητ#ς περιβ#λλοντος στον φορτωτ# εκκ#νησης. Καθ#ς ο φορτωτ#ς εκκ#νησης καλε#ται απ# το τρ#το στ#διο της διαδικασ#ας εκκ#νησης, και μετ# το #### #####, οι ρυθ–μ#σεις του φορτωτ# εκκ#νησης υπερισχ#ουν σε σχ#ση με αυτ#ς του #### #####.

27.6.6.1. Ρ#θμιση της Σειριακ#ς Κονσ#λας

Μπορε#τε ε#κολα να καθορ#σετε #τι θα χρησιμοποιηθε# η σειριακ# κονσ#λα στον φορτωτ# εκκ#νησης και στον πυρ#να που θα φορτωθε#, γρ#φοντας απλ#ς μια γραμ–μ# στο /boot/loader.conf:

```
console="comconsole"
```

Η ρ#θμιση αυτ# θα ενεργοποιηθε#, #σχετα με το #### ##### που συζητ#σαμε στην προηγο#μενη εν#τητα.

Ε#ναι καλ#τερα η γραμμ# αυτ# να ε#ναι η πρ#τη στο αρχε#ο /boot/loader.conf, #στε να βλ#πετε τα αρχικ# μην#ματα εκκ#νησης στη σειριακ# κονσ#λα.

Με τον #διο τρ#πο, μπορε#τε να καθορ#σετε την εσωτερικ# κονσ#λα ως:

```
console="vidconsole"
```

Αν δεν καθορ#σετε τη μεταβλητ# περιβ#λλοντος console, ο φορτωτ#ς εκκ#νησης (και #πειτα ο πυρ#νας) θα χρησιμοποι#σουν οποιαδ#ποτε κονσ#λα #χετε καθορ#σει στο #### ##### με την επιλογ# -h.

Μπορε#τε να καθορ#σετε την κονσ#λα στο /boot/loader.conf.local # στο /boot/loader.conf.

Δε#τε το ######.####(5) για περισσ#τερες πληροφορ#ες.

Σημε#ωση

Τη δεδομ#νη στιγμ#, ο φορτωτ#ς εκκ#νησης δεν #χει επιλογ# αντ#στοιχη με την -P του #### #####, και δεν υπ#ρχει κ#ποιος τρ#πος να γ#νει αυτ#ματη επιλογ# μεταξ# εσωτερικ#ς και σειριακ#ς κονσ#λας αν#λογα με την παρουσ#α πληκτρολογ#ου.

27.6.6.2. Χρ#ση Σειριακ#ς Θ#ρας Εκτ#ς της **sio0** για την Κονσ#λα

Θα πρ#πει να επαναμεταγλωττ#σετε το φορτωτ# εκκ#νησης #στε να χρησιμοποι#σει μια σειριακ# θ#ρα διαφορετικ# απ# την sio0 για τη σειριακ# κονσ#λα. Ακολουθ#στε τη διαδικασ#α που περιγρ#φεται στο Τμ#μα 27.6.5.2, #Χρησιμοποι#ντας Σειριακ# Θ#ρα Εκτ#ς της sio0 για την Κονσ#λα.#.

27.6.7. Πιθαν#ς Παγ#δες

Η γενικ# ιδ#α ε#ναι να επιτρ#πεται σε #σους το επιθυμο#ν, να δημιουργ#σουν εξειδικευμ#νους εξυπηρετητ#ς που δεν απαιτο#ν κ#ρτες γραφικ#ν και πληκτρολ#για. Δυστυχ#ς, αν και τα περισσ#τερα συστ#ματα θα σας επιτρ#ψουν να εκκιν#σετε χωρ#ς πληκτρολ#γιο, σε πολ# λ#γα θα μπορ#σετε να εκκιν#σετε χωρ#ς κ#ρτα γραφικ#ν. Τα μηχαν#ματα με #### της ### μπορο#ν να ρυθμιστο#ν με αυτ# τον τρ#πο, αλλ#ζοντας την επιλογ# ######### ######## στις ρυθμ#σεις του #### σε #### #########.#

Τα περισσ#τερα μηχαν#ματα ωστ#σο δεν υποστηρ#ζουν αυτ# την επιλογ#, και θα αρνηθο#ν να εκκιν#σουν αν δεν β#λετε μια κ#ρτα γραφικ#ν. Στα μηχαν#ματα αυτ# θα πρ#πει να αφ#σετε μια στοιχει#δη (ακ#μα και μον#χρωμη) κ#ρτα γραφικ#ν, αν και δεν ε#ναι απαρα#τητο να συνδ#σετε και οθ#νη. Μπορε#τε επ#σης να δοκιμ#σετε να εγκαταστ#σετε #### της ###.

Κεφ#λαιο 28. ### και

Αναδομ#θηκε, αναδιοργαν#θηκε, και ανανε#θηκε απ# τον *Jim Mock.*

28.1. Σ#νοψη

Το ####### διαθ#τει πλ#θος τρ#πων για τη σ#νδεση εν#ς υπολογιστ# με #να #λλο. Για να επιτ#χετε σ#νδεση μ#σω ##### στο ######## # σε #να #λλο δ#κτυο, # για να επιτρ#ψετε σε #λλους να συνδεθο#ν μ#σω του συστ#ματος σας, απαιτε#ται η χρ#ση ### # ####. Το κεφ#λαιο αυτ# περιγρ#φει λεπτομερ#ς τον τρ#πο ρ#θμισης των παραπ#νω υπηρεσι#ν για χρ#ση μ#σω #####.

Αφο# διαβ#σετε αυτ# το κεφ#λαιο, θα ξ#ρετε:

- Πως να ρυθμ#σετε το ### χρ#στη (#### ###).
- Πως να ρυθμ#σετε το ### πυρ#να (###### ###, μ#νο για ####### 7.#).
- Πως να ρυθμ#σετε το ##### (### μ#σω ########).
- Πως να ρυθμ#σετε το ##### (### μ#σω ###).
- Πως να ρυθμ#σετε #να πελ#τη και εξυπηρετητ# #### (μ#νο για ####### 7.#).

Πριν διαβ#σετε αυτ# το κεφ#λαιο, θα πρ#πει:

- Να ε#στε εξοικειωμ#νος με τη βασικ# ορολογ#α των δικτ#ων.
- Να κατανοε#τε τις βασικ#ς #ννοιες και το σκοπ# των επιλογικ#ν συνδ#σεων και του ### και/# ####.

Μπορε# να αναρωτι#στε ποια ε#ναι η βασικ# διαφορ# μεταξ# του ### χρ#στη και του ### πυρ#να. Η απ#ντηση ε#ναι απλ#: το ### χρ#στη επεξεργ#ζεται τα δεδομ#– να εισ#δου και εξ#δου μ#σω προγραμμ#των χρ#στη (########) αντ# διαμ#σου του πυρ#να του λειτουργικο#. Αυτ# προκαλε# κ#ποιες επιβαρ#νσεις λ#γω της αντιγρα–φ#ς δεδομ#νων μεταξ# του πυρ#να και της εφαρμογ#ς χρ#στη, αλλ# επιτρ#πει κατ# πολ# πιο πλο#σια (απ# #ποψη δυνατοτ#των) υλοπο#ηση του ### πρωτοκ#λλου. Το ### χρ#στη χρησιμοποιε# τη συσκευ# tun για την επικοινων#α με τον #ξω κ#σμο, εν# το ### πυρ#να χρησιμοποιε# την συσκευ# ppp.

Σημε#ωση

Σε #λο το κεφ#λαιο, το ### χρ#στη θα αναφ#ρεται απλ# ως ### εκτ#ς και αν χρει#ζεται να γ#νει δι#κριση σε σχ#ση με #λλο

λογισμικ# ### #πως το #### (μ#νο για το ####### 7.#). Εκτ#ς αν αναφ#ρεται διαφορετικ#, #λες οι εντολ#ς που εξηγο#νται στο κεφ#λαιο αυτ# θα πρ#πει να εκτελο#νται ως root.

28.2. Χρησιμοποι#ντας το ### Χρ#στη

Ενημερ#θηκε και βελτι#θηκε απ# τον *Tom Rhodes.*
Αρχικ# συνεισφορ# του *Brian Somers.*
Με τη βο#θεια των *Nik Clayton, Dirk Frömberg* και *Peter Childs.*

Προειδοπο#ηση

Απ# το ####### 8.0 και μετ#, τα ον#ματα συσκευ#ν για τις σειριακ#ς θ#ρες μετονομ#στηκαν απ# /dev/cuadN σε /dev/cuauN και απ# /dev/ttydN σε /dev/ttyuN. Οι χρ#στες του ####### 7.# θα χρειαστε# να προσαρμ#σουν τις παρακ#τω οδηγ#ες σ#μφωνα με αυτ#ς τις αλλαγ#ς.

28.2.1. ### Χρ#στη

28.2.1.1. Προ#ποθ#σεις

Το κε#μενο αυτ# προ#ποθ#τει #τι #χετε τα παρακ#τω:

- Λογαριασμ# σε κ#ποιο Παροχ#α Υπηρεσι#ν ######## (###) στον οπο#ο συνδ#εστε χρησιμοποι#ντας ###.
- #να ##### # #λλη συσκευ# συνδεμ#νη στο σ#στημα σας, και ρυθμισμ#νη σωστ# #στε να σας επιτρ#πει να συνδεθε#τε στον ### σας.
- Τους αριθμο#ς κλ#σης για τον ### σας.
- Το #νομα χρ#στη (#####) και τον κωδικ# σας (########). Ε#τε κανονικ# #νομα και κωδικ# (τ#που ####®) # #να ζε#γος ον#ματος / κωδικο# τ#που ### # ####.
- Τις ## διευθ#νσεις εν#ς # περισσ#τερων διακομιστ#ν ονομ#των (###). Φυσιολογικ#, ο ### σας θα σας δ#σει δ#ο τ#τοιες διευθ#νσεις. Αν δεν #χετε τουλ#χιστον μ#α, μπορε#τε να ενεργοποι#σετε την εντολ# enable dns στο ppp.conf και το ### θα ρυθμ#σει τους διακομιστ#ς ονομ#των για σας. Το χαρακτηριστικ# αυτ# εξαρτ#ται απ# την υποστ#ριξη της διαπραγμ#τευσης ### απ# τον ### σας.

Ο ### σας ενδεχομ#νως να σας δ#σει και τις παρακ#τω πληροφορ#ες, αλλ# δεν ε#ναι εντελ#ς απαρα#τητες:

- Τη δι#θυνση ## για την π#λη (#######) του ### σας. Η π#λη ε#ναι το μηχ#νημα μ#σω του οπο#ου συνδ#εστε, και θα αποτελ#σει την προεπιλεγμ#νη διαδρομ# (####### #####) για το μηχ#νημα σας. Αν δεν #χετε αυτ# την πληροφορ#α, θα χρησιμοποιηθε# μια εικονικ#, και #ταν συνδεθε#τε θα λ#βετε την κανονικ# δι#θυνση απ# τον διακομιστ# ### του ### σας.

  Αυτ# η δι#θυνση ## αναφ#ρεται ως HISADDR απ# το ###.

- Τη μ#σκα δικτ#ου (#######) που πρ#πει να χρησιμοποι#σετε. Αν ο ### σας δε σας την παρ#χει, μπορε#τε με ασφ#λεια να χρησιμοποι#σετε την τιμ# 255.255.255.255.

- Αν ο ### σας παρ#χει στατικ# δι#θυνση και #νομα υπολογιστ# (########) μπορε#τε να χρησιμοποι#σετε αυτ#. Διαφορετικ#, θα αφ#σουμε τον απομακρυσμ#νο υπολογιστ# να δ#σει #ποια δι#θυνση ## θεωρε# κατ#λληλη.

Αν σας λε#πουν κ#ποιες απ# τις απαιτο#μενες πληροφορ#ες, επικοινων#στε με τον ### σας.

Σημε#ωση

Σε ολ#κληρη την παρο#σα εν#τητα, πολλ# απ# τα παραδε#γματα που δε#χνουν τα περιεχ#μενα των αρχε#ων ρυθμ#σεων, ε#ναι αριθμημ#να αν# γραμμ#. Οι αριθμο# αυτο# εξυπηρετο#ν στην παρουσ#αση και τη συζ#τηση του κ#θε παραδε#γματος, και δεν πρ#πει να γραφο#ν μ#σα στο πραγματικ# αρχε#ο. Ε#ναι επ#σης σημαντικ# να τηρε#τε η σωστ# στο#χιση σε κ#θε αρχε#ο, με τη χρ#ση στηλοθετ#ν (####) και κεν#ν διαστημ#των.

28.2.1.2. Αυτ#ματη Ρ#θμιση

Τ#σο το ppp #σο και το pppd (η υλοπο#ηση του ### σε επ#πεδο πυρ#να, μ#νο στο ####### 7.#) χρησιμοποιο#ν τα αρχε#α ρυθμ#σεων στον κατ#λογο /etc/ppp. Μπορε#τε να βρε#τε παραδε#γματα για το ### χρ#στη στον κατ#λογο /usr/share/examples/ppp/.

ρ#θμιση του ppp απαιτε# την τροποπο#ηση εν#ς αριθμο# απ# αρχε#α, αν#λογα με τις απαιτ#σεις σας. Το τι θα β#λετε σε αυτ#, εξαρτ#ται σε #να ποσοστ# απ# το αν ο ### σας αποδ#δει στατικ#ς διευθ#νσεις ## (δηλ. σας παρ#χει μια δι#θυνση ## η οπο#α δεν αλλ#ζει) # δυναμικ#ς (δηλ. η ## δι#θυνση σας αλλ#ζει κ#θε φορ# που συνδ#εστε στον ### σας).

28.2.1.2.1. ### και Στατικ#ς Διευθ#νσεις

Θα χρειαστε# να τροποποι#σετε το αρχε#ο ρυθμ#σεων /etc/ppp/ppp.conf. Θα πρ#πει να μοι#ζει με αυτ# που φα#νεται παρακ#τω:

Σημε#ωση

Οι γραμμ#ς που τελει#νουν με : ξεκινο#ν στην πρ#τη στ#λη (αρχ# της γραμμ#ς) # #λες οι #λλες γραμμ#ς θα πρ#πει να στοι–χισθο#ν με τον τρ#πο που φα#νεται, με τη χρ#ση κεν#ν # στη–λοθετ#ν.

```
1  default:
2    set log Phase Chat LCP IPCP CCP tun command
3    ident user-ppp VERSION (built COMPILATIONDATE)
4    set device -/dev/cuau0
5    set speed 115200
6    set dial -"ABORT BUSY ABORT NO\\sCARRIER TIMEOUT 5 \
7            \"\" AT OK-AT-OK ATE1Q0 OK \\dATDT\\T TIMEOUT 40 CONNECT"
8    set timeout 180
9    enable dns
10
11 provider:
12   set phone -"(123) 456 7890"
13   set authname foo
14   set authkey bar
15   set login -"TIMEOUT 10 \"\" \"\" gin:--gin: \\U word: \\P col: ppp"
16   set timeout 300
17   set ifaddr x.x.x.x y.y.y.y 255.255.255.255 0.0.0.0
18   add default HISADDR
```

Γραμμ# 1:

Αναγνωρ#ζει την προεπιλεγμ#νη καταχ#ριση. Οι εντολ#ς σε αυτ# την κατα–χ#ριση εκτελο#νται αυτ#ματα, #ταν εκτελε#ται το ###.

Γραμμ# 2:

Ενεργοποιε# την καταγραφ# (#######) των παραμ#τρων. #ταν οι ρυθμ#σεις που #χουν γ#νει λειτουργο#ν ικανοποιητικ#, η γραμμ# αυτ# θα πρ#πει να μι–κρ#νει στην παρακ#τω:

```
set log phase tun
```

για να αποφευχθο#ν μεγ#λα μεγ#θη στα αρχε#α καταγραφ#ς.

Γραμμ# 3:

Λ#ει στο ### πως να αναφ#ρει πληροφορ#ες για τον εαυτ# του στην #λλη μερι# της σ#νδεσης. Η διαδικασ#α αυτ# γ#νεται αν το ### #χει πρ#βλημα στην δια–

πραγμ#τευση και ολοκλ#ρωση της σ#νδεσης, παρ#χοντας με αυτ# τον τρ#πο πληροφορ#ες στον απομακρυσμ#νο διαχειριστ#. Οι πληροφορ#ες αυτ#ς μπορε# να ε#ναι χρ#σιμες στην επ#λυση του προβλ#ματος.

Γραμμ# 4:
Αναγνωρ#ζει τη συσκευ# στην οπο#α ε#ναι συνδεμ#νο το #####. Η συσκευ# COM1 ε#ναι η /dev/cuau0 και η COM2 ε#ναι η /dev/cuau1.

Γραμμ# 5:
Καθορ#ζει την ταχ#τητα με την οπο#α επιθυμε#τε να συνδεθε#τε. Αν δεν λειτουργε# η τιμ# 115200 (η οπο#α πρ#πει να λειτουργε# με κ#θε σχετικ# σ#γχρονο #####), δοκιμ#στε με 38400.

Γραμμ#ς 6 & 7:
Το αλφαριθμητικ# που θα χρησιμοποιηθε# για την κλ#ση. Το ### χρ#στη χρησιμοποιε# σ#νταξη ########## παρ#μοια με αυτ# που χρησιμοποιε# το πρ#γραμμα ####(8). Δε#τε τη σελ#δα ###### για πληροφορ#ες σχετικ# με τις δυνατ#τητες αυτ#ς της γλ#σσας.

Σημει#στε #τι αυτ# η εντολ# συνεχ#ζει στην επ#μενη γραμμ# για λ#γους αναγνωσιμ#τητας. Αυτ# μπορε# να γ#νει σε κ#θε εντολ# του ppp.conf, εφ#σον το \ ε#ναι ο τελευτα#ος χαρακτ#ρας της γραμμ#ς.

Γραμμ# 8:
Καθορ#ζει το χρ#νο τερματισμο# λ#γω αδρ#νειας της σ#νδεσης. Τα 180 δευτερ#λεπτα ε#ναι η προεπιλεγμ#νη τιμ#, #τσι η γραμμ# αυτ# ε#ναι εδ# καθαρ# διακοσμητικ#.

Γραμμ# 9:
Λ#ει στο ### να ρωτ#σει την #λλη πλευρ# για να επιβεβαι#σει τις τοπικ#ς ρυθμ#σεις του ########. Αν εκτελε#τε τοπικ# διακομιστ# ονομ#των (###), θα πρ#πει να μετατρ#ψετε αυτ# τη γραμμ# σε σχ#λιο # να την αφαιρ#σετε.

Γραμμ# 10:
Κεν# γραμμ# #στε η αν#γνωση του αρχε#ου να ε#ναι πιο ε#κολη. Οι κεν#ς γραμμ#ς αγνοο#νται απ# το ###.

Γραμμ# 11:
Αναγνωρ#ζει την καταχ#ριση εν#ς παροχ#α με το #νομα ##########. Μπορε#τε εδ# να χρησιμοποι#σετε το #νομα του ### σας, #στε αργ#τερα να ξεκιν#τε τη σ#νδεση σας με την επιλογ# load *ISP*.

Γραμμ# 12:
Θ#τει τον αριθμ# κλ#σης για αυτ# τον παροχ#α. Μπορε#τε να καθορ#σετε πολλαπλο#ς αριθμο#ς κλ#σης χρησιμοποι#ντας #νω#κ#τω τελε#α (:) # τον χαρακτ#ρα (|) ως διαχωριστικ#. Η διαφορ# μεταξ# των δ#ο διαχωριστικ#ν περιγρ#φεται στο ###(8). Περιληπτικ#, αν θ#λετε να δοκιμ#ζονται κυκλικ# #λοι οι

αριθμο#, χρησιμοποι#στε την #νω#κ#τω τελε#α. Αν θ#λετε να γ#νεται π#ντοτε απ#πειρα κλ#σης του πρ#του αριθμο# και οι υπ#λοιποι να δοκιμ#ζονται μ#–νο αν ο πρ#τος αποτ#χει, χρησιμοποι#στε το χαρακτ#ρα παροχ#τευσης. Να γρ#φετε π#ντοτε #λο το σ#νολο των τηλεφωνικ#ν αριθμ#ν με τον τρ#πο που φα#νεται.

Αν ο αριθμ#ς τηλεφ#νου περι#χει κεν#, θα πρ#πει να τον περικλε#σετε σε ει–σαγωγικ# ("). Η παρ#λειψη τους, αν και ε#ναι απλ# σφ#λμα, μπορε# να προ–καλ#σει προβλ#ματα που δεν μπορο#ν να εντοπιστο#ν ε#κολα.

Γραμμ#ς 13 & 14:

Αναγνωρ#ζει το #νομα χρ#στη και τον κωδικ# του. #ταν συνδ#εστε χρησιμο–ποι#ντας προτροπ# τ#που ####®, οι τιμ#ς αυτ#ς αναφ#ρονται απ# την εντολ# set login χρησιμοποι#ντας τις μεταβλητ#ς ## και ##. #ταν συνδ#εστε με χρ#ση ### # ####, οι τιμ#ς αυτ#ς χρησιμοποιο#νται την #ρα της πιστοπο#ησης ταυ–τ#τητας του χρ#στη.

Γραμμ# 15:

Αν χρησιμοποιε#τε ### # ####, δεν θα υπ#ρχει στο σημε#ο αυτ# προτροπ# ει–σ#δου (#####), και θα πρ#πει να μετατρ#ψετε τη γραμμ# αυτ# σε σχ#λιο # να την αφαιρ#σετε. Δε#τε την Πιστοπο#ηση ### και #### για περισσ#τερες λε–πτομ#ρειες.

Το αλφαριθμητικ# εισ#δου χρησιμοποιε# σ#νταξη παρ#μοια με το ####(8), #πως συμβα#νει και με το αλφαριθμητικ# κλ#σης. Στο παρ#δειγμα μας, το αλ–φαριθμητικ# χρησιμοποιε#ται για μια υπηρεσ#α στην οπο#α η συνεδρ#α ει–σ#δου μοι#ζει με την παρακ#τω:

```
J. Random Provider
login: foo
password: bar
protocol: ppp
```

Θα χρειαστε# να αλλ#ξετε αυτ# το ###### αν#λογα με τις αν#γκες σας. #ταν γρ#φετε αυτ# το ###### την πρ#τη φορ#, βεβαιωθε#τε #τι #χετε ενεργοποι#σει το αρχε#ο καταγραφ#ς για το ###### #στε να μπορε#τε να προσδιορ#σετε αν η διαδικασ#α αναγν#ρισης προχωρ#ει σωστ#.

Γραμμ# 16:

Θ#τει το χρ#νο αδρ#νειας (σε δευτερ#λεπτα) για τη σ#νδεση. Εδ#, η σ#νδεση θα κλε#σει αυτ#ματα αν δεν υπ#ρχει κ#νηση για 300 δευτερ#λεπτα. Αν δεν θ#λετε να γ#νεται ποτ# τερματισμ#ς της σ#νδεσης λ#γω αδρ#νειας, θ#στε αυτ# τη τιμ# σε μηδ#ν, # χρησιμοποι#στε την επιλογ# -ddial στη γραμμ# εντολ#ς.

Γραμμ# 17:

Θ#τει τη δι#θυνση της διεπαφ#ς. Το αλφαριθμητικ# *x.x.x.x* θα πρ#πει να αντι–κατασταθε# με τη δι#θυνση ## που σας #χει αποδοθε# απ# τον παροχ#α σας.

Το αλφαριθμητικ# *y.y.y.y* θα πρ#πει να αντικατασταθε# με την διε#θυνση ## που #χει καθορ#σει ο ### σας ως π#λη (#######, το μηχ#νημα στο οπο#ο συνδ#ε–στε). Αν ο ### σας δεν σας #χει δ#σει διε#θυνση π#λης, χρησιμοποι#στε την 10.0.0.2/0. Αν πρ#πει να χρησιμοποι#σετε μια ## διε#θυνση που #χετε #μαντ#–ψει#, βεβαιωθε#τε #τι #χετε δημιουργ#σει μια καταχ#ριση στο /etc/ppp/ppp.linkup σ#μφωνα με τις οδηγ#ες για το ### και Δυναμικ#ς ## Διευθ#νσεις. Αν παραλε#–ψετε αυτ# τη γραμμ#, το ppp δεν θα μπορε# να εκτελεστε# σε κατ#σταση -auto.

Γραμμ# 18:
Προσθ#στε μια προεπιλεγμ#νη διαδρομ# (####### #####) προς το μηχ#νημα π#λης (#######) του ### σας. Η ειδικ# λ#ξη HISADDR αντικαθ#σταται με την διε#θυνση π#λης που καθορ#ζεται στη γραμμ# 17. Ε#ναι σημαντικ# η γραμμ# αυτ# να εμφαν#ζεται μετ# την γραμμ# 17, διαφορετικ# το HISADDR δεν θα #χει ακ#μα λ#βει αρχικ# τιμ#.

Αν δεν επιθυμε#τε να εκτελ#σετε το ### σε κατ#σταση -auto, θα πρ#πει να με–τακιν#σετε αυτ# τη γραμμ# στο αρχε#ο ppp.linkup.

Δεν ε#ναι απαρα#τητο να προσθ#σετε καταχ#ριση στο αρχε#ο ppp.linkup #ταν #χετε στατικ# διε#θυνση ## και εκτελε#τε το ### σε κατ#σταση -auto. Στην περ#πτωση αυ–τ#, οι καταχωρ#σεις σας στον π#νακα δρομολ#γησης ε#ναι σωστ#ς πριν καν συν–δεθε#τε. #σως ωστ#σο να θ#λετε να δημιουργ#σετε μια καταχ#ριση για να εκτε–λ#σετε κ#ποια προγρ#μματα μετ# την αποκατ#σταση της σ#νδεσης. Θα το εξηγ#–σουμε αυτ# αργ#τερα σε #να παρ#δειγμα με το ########.

Μπορε#τε να βρε#τε παραδε#γματα αρχε#ων ρυθμ#σεων στον κατ#λογο usr/share/examples/ppp/.

28.2.1.2.2. ### και Δυναμικ#ς Διευθ#νσεις

Αν ο παροχ#ας σας δεν δ#νει στατικ#ς διευθ#νσεις, το ppp μπορε# να ρυθμιστε# να διαπραγματε#εται την τοπικ# και την απομακρυσμ#νη διε#θυνση. Αυτ# γ#νεται #μαντε#οντας# μια διε#θυνση ##, και επιτρ#ποντας στο ppp να την θ#σει #πειτα σωστ#, χρησιμοποι#ντας το πρωτ#κολλο #### (## ############# ########) μετ# τη σ#νδεση. Το αρχε#ο ρυθμ#σεων ppp.conf ε#ναι το #διο #πως και στο ### και Στατικ#ς Διευθ#νσεις ##, με την παρακ#τω μ#νο αλλαγ#:

```
17      set ifaddr 10.0.0.1/0 10.0.0.2/0 255.255.255.255 0.0.0.0
```

#πως και προηγουμ#νως, δεν πρ#πει να περιλ#βετε τον αριθμ# γραμμ#ς. Απαιτε#ται εσοχ# εν#ς τουλ#χιστον κενο# διαστ#ματος.

Γραμμ# 17:
Ο αριθμ#ς μετ# το χαρακτ#ρα / ε#ναι το πλ#θος των #### της διε#θυνσης για το οπο#ο θα επιμε#νει το ###. #σως θ#λετε να χρησιμοποι#σετε αριθμο#ς ## πιο κατ#λληλους για την περ#σταση, αλλ# το παρ#δειγμα που δ#νουμε παραπ#νω θα λειτουργ#σει π#ντα.

Το τελευτα#ο #ρισμα (το 0.0.0.0) λ#ει στο ### να αρχ#σει τις διαπραγματε#σεις με την διε#θυνση 0.0.0.0 αντ# για την 10.0.0.1. Αυτ# ε#ναι απαρα#τητο σε ορισμ#–νους ###. Μη χρησιμοποι#σετε το 0.0.0.0 ως πρ#το #ρισμα στην set ifaddr, καθ#ς θα εμποδ#σει την ### να ρυθμ#σει την αρχικ# διαδρομ# στην κατ#σταση -auto .

Αν δεν χρησιμοποιε#τε την επιλογ# -auto, θα χρειαστε# να δημιουργ#σετε μια κα–ταχ#ριση στο αρχε#ο /etc/ppp/ppp.linkup. Το αρχε#ο ppp.linkup χρησιμοποιε#ται μετ# την αποκατ#σταση της σ#νδεσης. Στο σημε#ο αυτ#, το ppp θα #χει #δη αποδ#σει διε#–θυνση στην διεπαφ# και θα ε#ναι πλ#ον δυνατ#ν να προσθ#σετε τις καταχωρ#σεις στον π#νακα δρομολ#γησης:

```
1  provider:
2   add default HISADDR
```

Γραμμ# 1:

Με την αποκατ#σταση της σ#νδεσης, το ppp θα ψ#ξει για μια καταχ#ριση στο ppp.linkup σ#μφωνα με τους παρακ#τω καν#νες: Αρχικ# θα προσπαθ#σει να ται–ρι#ξει την πρ#τη ετικ#τα που #χει χρησιμοποιηθε# στο αρχε#ο ppp.conf. Αν αυτ# αποτ#χει, θα ψ#ξει για μια καταχ#ριση για την διε#θυνση ## της π#λης. Η κα–ταχ#ριση αυτ# ε#ναι μια ετικ#τα μορφ#ς ## διε#θυνσης, με τ#σσερις οκτ#δες. Αν δεν #χει ακ#μα βρεθε# η σωστ# καταχ#ριση, θα γ#νει αν#χνευση για την καταχ#ριση MYADDR.

Γραμμ# 2:

Η γραμμ# αυτ# λ#ει στο ppp να προσθ#σει μια προεπιλεγμ#νη διαδρομ# η οπο#α να δε#χνει στο HISADDR. Το HISADDR θα αντικατασταθε# με τη διε#θυνση ## της π#λης #πως αυτ# αποδ#θηκε μ#σω του πρωτοκ#λλου ####.

Δε#τε την καταχ#ριση pmdemand στα αρχε#α /usr/share/examples/ppp/ppp.conf.sample και /usr/share/examples/ppp/ppp.linkup.sample για #να πιο λεπτομερ#ς παρ#δειγμα.

28.2.1.2.3. Λ#ψη Εισερχ#μενων Κλ#σεων

#ταν ρυθμ#ζετε το ### να λαμβ#νει εισερχ#μενες κλ#σεις σε #να μηχ#νημα που συνδ#εται σε #να τοπικ# δ#κτυο (###), θα πρ#πει να αποφασ#σετε αν θ#λετε να προωθο#νται πακ#τα προς αυτ#. Αν ναι, θα πρ#πει να αποδ#σετε στο μηχ#νημα μια διε#θυνση ## η οπο#α να αν#κει στο #διο υποδ#κτυο με το ###, και να χρη–σιμοποι#σετε την εντολ# enable proxy στο αρχε#ο /etc/ppp/ppp.conf. Θα πρ#πει επ#σης να επιβεβαι#σετε #τι το αρχε#ο /etc/rc.conf περι#χει τα παρακ#τω:

```
gateway_enable="YES"
```

28.2.1.2.4. Ποιο #####;

Η εν#τητα Υπηρεσ#α Εισ#δου μ#σω Επιλογικ#ς Σ#νδεσης (#### ##) παρ#χει μια καλ# περιγραφ# σχετικ# με την ενεργοπο#ηση υπηρεσι#ν επιλογικ#ν κλ#σεων χρη–σιμοποι#ντας την #####(8).

Μια εναλλακτικ# στην getty ε#ναι η ###### (απ# το πακ#το #####/######+#######), μια πιο #ξυπνη #κδοση της getty, η οπο#α #χει σχεδιαστε# για να λαμβ#νει υπ#ψιν τις επιλογικ#ς γραμμ#ς.

Τα πλεονεκτ#ματα της mgetty ε#ναι #τι επικοινωνε# ενεργ# με τα #####, το οπο#ο σημα#νει #τι αν η θ#ρα ε#ναι απενεργοποιημ#νη στο /etc/ttys, το ##### σας δεν θα απαντ#σει στην κλ#ση.

Μεταγεν#στερες εκδ#σεις της mgetty (απ# την 0.99#### και μετ#) υποστηρ#ζουν επ#–σης αυτ#ματη αν#χνευση ### #######, επιτρ#ποντας στους πελ#τες σας πρ#σβαση στον εξυπηρετητ# χωρ#ς χρ#ση #######.

Διαβ#στε την εν#τητα ###### και ####### για περισσ#τερες πληροφορ#ες σχετικ# με την mgetty.

28.2.1.2.5. #δειες για το

Φυσιολογικ#, η εκτ#λεση της εντολ#ς ppp πρ#πει να γ#νεται ως χρ#στης root. Αν ωστ#σο θ#λετε να επιτρ#ψετε την εκτ#λεση του ppp σε κατ#σταση εξυπηρετητ# ως κανονικ#ς χρ#στης (με τον τρ#πο που περιγρ#φεται παρακ#τω) θα πρ#πει να δ#σετε σε αυτ# το χρ#στη τα κατ#λληλα δικαι#ματα για να εκτελε# το ppp, προσθ#τοντας τον στην ομ#δα network στο αρχε#ο /etc/group.

Θα πρ#πει επ#σης να τους δ#σετε πρ#σβαση σε #να # περισσ#τερα τμ#ματα του αρχε#ου ρυθμ#σεων, χρησιμοποι#ντας την εντολ# allow:

```
allow users fred mary
```

Αν χρησιμοποι#σετε την επιλογ# αυτ# στο τμ#μα default, θα δ#σετε σε αυτο#ς τους χρ#στες πρ#σβαση σε #λες τις ρυθμ#σεις.

28.2.1.2.6. Κελ#φη ### για Χρ#στες με Δυναμικ#

Δημιουργ#στε #να αρχε#ο με το #νομα /etc/ppp/ppp-shell το οπο#ο να περι#χει τα πα–ρακ#τω:

```
#!/bin/sh
IDENT=`echo $0 -| sed --e -'s/^.*-\(.*\)$/\1/'`
CALLEDAS="$IDENT"
TTY=`tty`

if [ x$IDENT = xdialup -]; then
        IDENT=`basename $TTY`
fi

echo -"PPP for $CALLEDAS on $TTY"
echo -"Starting PPP for $IDENT"
```

```
exec -/usr/sbin/ppp --direct $IDENT
```

Το ###### αυτ# θα πρ#πει να γ#νει εκτελ#σιμο. Δημιουργ#στε τ#ρα #να συμβολικ# δεσμ# που να ονομ#ζεται ppp-dialup χρησιμοποι#ντας τις παρακ#τω εντολ#ς:

```
# ln --s ppp-shell -/etc/ppp/ppp-dialup
```

Θα πρ#πει να χρησιμοποι#σετε αυτ# το ###### ως το κ#λυφος για #λους τους ###### χρ#στες. Εδ# φα#νεται #να παρ#δειγμα του /etc/passwd για #να χρ#στη ###### με #νομα pchilds (θυμηθε#τε #τι δεν πρ#πει να τροποποιε#τε #μεσα το αρχε#ο των κωδικ#ν, αλλ# μ#σω της εντολ#ς ####(8)).

```
pchilds:*:1011:300:Peter Childs PPP:/home/ppp:/etc/ppp/ppp-dialup
```

Δημιουργ#στε #να κατ#λογο /home/ppp προσβ#σιμο για αν#γνωση απ# #λους, ο οπο#–ος θα περι#χει τα παρακ#τω κεν# αρχε#α:

```
-r--r--r--  1 root   wheel        0 May 27 02:23 -.hushlogin
-r--r--r--  1 root   wheel        0 May 27 02:22 -.rhosts
```

τα οπο#α εμποδ#ζουν την εμφ#νιση του μην#ματος απ# το αρχε#ο /etc/motd.

28.2.1.2.7. Κελ#φη ### για Χρ#στες με Στατικ#

Δημιουργ#στε το αρχε#ο ppp-shell #πως φα#νεται παραπ#νω, και για κ#θε λογαρια–σμ# με στατικ# ##, δημιουργ#στε #να συμβολικ# δεσμ# προς το ppp-shell.

Για παρ#δειγμα, αν #χετε τρεις πελ#τες ######, τους fred, sam, και mary, στους οπο#ους εκτελε#τε δρομολ#γηση /24 ####, θα πρ#πει να γρ#ψετε τα παρακ#τω:

```
# ln --s -/etc/ppp/ppp-shell -/etc/ppp/ppp-fred
# ln --s -/etc/ppp/ppp-shell -/etc/ppp/ppp-sam
# ln --s -/etc/ppp/ppp-shell -/etc/ppp/ppp-mary
```

Για κ#θε λογαριασμ# χρ#στη ######, θα πρ#πει να ρυθμιστε# το κ#λυφος στο συμ–βολικ# δεσμ# που δημιουργ#θηκε παραπ#νω (για παρ#δειγμα ο συμβολικ#ς δεσμ#ς για το κ#λυφος του χρ#στη mary θα πρ#πει να ε#ναι ο /etc/ppp/ppp-mary).

28.2.1.2.8. Ρ#θμιση του **ppp.conf** για Χρ#στες με Δυναμικ#

Το αρχε#ο /etc/ppp/ppp.conf θα πρ#πει να περι#χει κ#τι αντ#στοιχο με το παρακ#τω:

```
default:
  set debug phase lcp chat
  set timeout 0

ttyu0:
  set ifaddr 203.14.100.1 203.14.100.20 255.255.255.255
  enable proxy
```

```
ttyu1:
  set ifaddr 203.14.100.1 203.14.100.21 255.255.255.255
  enable proxy
```

Σημε#ωση

Η στο#χιση ε#ναι σημαντικ#.

Για κ#θε συνεδρ#α, φορτ#νεται η εν#τητα default:. Για κ#θε γραμμ# ###### που ενερ–γοποιε#ται στο /etc/ttys, θα πρ#πει να δημιουργ#σετε μια καταχ#ριση #μοια με αυτ# που φα#νεται παραπ#νω για το ttyu0:. Κ#θε γραμμ# θα πρ#πει να πα#ρνει μια μονα–δικ# διε#θυνση ## απ# το απ#θεμα των ## διευθ#νσεων που προορ#ζονται για τους δυναμικο#ς χρ#στες.

28.2.1.2.9. Ρ#θμιση του **ppp.conf** για Χρ#στες με Στατικ#

Εκτ#ς απ# τα περιεχ#μενα του υποδε#γματος /usr/share/examples/ppp/ppp.conf θα πρ#πει να προσθ#σετε μια εν#τητα για καθ#να απ# τους χρ#στες ###### στους οπο#ους #χει αποδοθε# στατικ# ##. Θα συνεχ#σουμε με το παρ#δειγμα μας με τους χρ#στες fred, sam, και mary.

```
fred:
  set ifaddr 203.14.100.1 203.14.101.1 255.255.255.255

sam:
  set ifaddr 203.14.100.1 203.14.102.1 255.255.255.255

mary:
  set ifaddr 203.14.100.1 203.14.103.1 255.255.255.255
```

Το αρχε#ο /etc/ppp/ppp.linkup θα πρ#πει επ#σης να περι#χει πληροφορ#ες δρομολ#γη–σης για κ#θε χρ#στη με στατικ# ## (αν απαιτε#ται). Η παρακ#τω γραμμ# θα προ–σθ#σει μια διαδρομ# προς τη διε#θυνση δικτ#ου 203.14.101.0/24 μ#σω της σ#νδεσης ### του πελ#τη.

```
fred:
  add 203.14.101.0 netmask 255.255.255.0 HISADDR

sam:
  add 203.14.102.0 netmask 255.255.255.0 HISADDR

mary:
  add 203.14.103.0 netmask 255.255.255.0 HISADDR
```

28.2.1.2.10. **mgetty** και

Το #### #####/######+#######, #ρχεται με προεπιλεγμ#νη την επιλογ# AUTO_PPP, επιτρ#ποντας #τσι στην mgetty να ανιχνε#ει την φ#ση ### των συνδ#σεων ### και να εκτελε# αυτ#ματα #να κ#λυφος ###. Ωστ#σο, καθ#ς με αυτ# τον τρ#πο δεν ενεργο–ποιε#ται η προεπιλεγμ#νη ακολουθ#α ον#ματος χρ#στη και κωδικο#, ε#ναι απα–ρα#τητο να γ#νει πιστοπο#ηση των χρηστ#ν με τη χρ#ση ### # ####.

Η εν#τητα αυτ# προ#ποθ#τει #τι ο χρ#στης #χει ρυθμ#σει, μεταγλωττ#σει και εγκα–ταστ#σει με επιτυχ#α το #### #####/######+####### στο σ#στημα του.

Βεβαιωθε#τε #τι το αρχε#ο σας /usr/local/etc/mgetty+sendfax/login.config περι#χει τα παρα–κ#τω:

```
/AutoPPP/ --    --      -/etc/ppp/ppp-pap-dialup
```

Αυτ# θα πει στην mgetty να εκτελ#σει το ###### ppp-pap-dialup για τις ### συνδ#σεις που ανιχνε#θηκαν.

Δημιουργ#στε #να αρχε#ο με το #νομα /etc/ppp/ppp-pap-dialup το οπο#ο θα περι#χει τα ακ#λουθα (το αρχε#ο θα πρ#πει να ε#ναι εκτελ#σιμο):

```
#!/bin/sh
exec -/usr/sbin/ppp --direct pap$IDENT
```

Για κ#θε γραμμ# ###### που ε#ναι ενεργοποιημ#νη στο /etc/ttys, δημιουργ#στε μια αντ#στοιχη καταχ#ριση στο αρχε#ο /etc/ppp/ppp.conf. Η καταχ#ριση αυτ# μπορε# να συνυπ#ρχει χωρ#ς πρ#βλημα με αυτ#ς που ορ#σαμε παραπ#νω.

```
pap:
  enable pap
  set ifaddr 203.14.100.1 203.14.100.20-203.14.100.40
  enable proxy
```

Κ#θε χρ#στης που εισ#ρχεται με αυτ# τον τρ#πο, θα πρ#πει να διαθ#τει #νομα χρ#–στη/κωδικ# στο αρχε#ο /etc/ppp/ppp.secret. Εναλλακτικ#, μπορε#τε να προσθ#σετε την παρακ#τω επιλογ# #στε να γ#νεται πιστοπο#ηση των χρηστ#ν μ#σω ### με β#ση τα στοιχε#α του αρχε#ου /etc/passwd.

```
enable passwdauth
```

Αν θ#λετε να αποδ#σετε στατικ# ## σε κ#ποιους χρ#στες, μπορε#τε να καθορ#σετε την δι#θυνση ως τρ#το #ρισμα στο αρχε#ο /etc/ppp/ppp.secret. Για παραδε#γματα, δε#τε το αρχε#ο /usr/share/examples/ppp/ppp.secret.sample.

28.2.1.2.11. Επεκτ#σεις

Ε#ναι δυνατ#ν να ρυθμ#σετε το ### #στε να παρ#χει διευθ#νσεις ### και ####### κατ# απα#τηση.

Για να ενεργοποι#σετε αυτ#ς τις επεκτ#σεις με την #κδοση 1.# του ###, θα πρ#πει να προσθ#σετε τις παρακ#τω γραμμ#ς στο σχετικ# τμ#μα του /etc/ppp/ppp.conf.

```
enable msext
set ns 203.14.100.1 203.14.100.2
set nbns 203.14.100.5
```

Για το ### απ# την #κδοση 2 και π#νω:

```
accept dns
set dns 203.14.100.1 203.14.100.2
set nbns 203.14.100.5
```

Το παραπ#νω θα ενημερ#σει τους πελ#τες για τον κ#ριο και δευτερε#οντα εξυπηρετητ# ###, και για τον εξυπηρετητ# ονομ#των #######.

Απ# την #κδοση 2 και π#νω, αν παραλειφθε# η γραμμ# set dns, το ### θα χρησιμοποι#σει τις γραμμ#ς που θα βρει στο /etc/resolv.conf.

28.2.1.2.12. Πιστοπο#ηση ### και

Κ#ποιοι ### ρυθμ#ζουν τα συστ#ματα τους με τ#τοιο τρ#πο, #στε το κομμ#τι της σ#νδεσης που ασχολε#ται με την πιστοπο#ηση του χρ#στη να γ#νεται μ#σω των μηχανισμ#ν ### # ####. Αν συμβα#νει αυτ# στη δικ# σας περ#πτωση, ο ### σας δεν θα σας στε#λει προτροπ# ##### #ταν συνδεθε#τε, αλλ# θα αρχ#σει απευθε#ας τη μετ#δοση ###.

Το ### ε#ναι λιγ#τερο ασφαλ#ς απ# το ####, αλλ# η ασφ#λεια εδ# δεν ε#ναι τ#σο σπουδα#ο θ#μα, καθ#ς οι κωδικο# (αν και στ#λνονται ως κανονικ# κε#μενο) μεταδ#δονται μ#νο μ#σω σειριακ#ς γραμμ#ς. #τσι δεν υπ#ρχει πραγματικ# δυνατ#τητα των ######## να #κρυφακο#σουν#.

Χρησιμοποι#ντας ως αναφορ# τις εν#τητες ### και Στατικ#ς Διευθ#νσεις ## # ### και Δυναμικ#ς Διευθ#νσεις ##, θα πρ#πει να γ#νουν οι παρακ#τω αλλαγ#ς:

```
13    set authname MyUserName
14    set authkey MyPassword
15    set login
```

Γραμμ# 13:
: Η γραμμ# αυτ# καθορ#ζει το #νομα χρ#στη για τα ###/####. Θα χρειαστε# να εισ#γετε την σωστ# τιμ# για το *MyUserName*.

Γραμμ# 14:
: Η γραμμ# αυτ# καθορ#ζει τον κωδικ# για τα ###/####. Θα χρειαστε# να εισ#γετε την σωστ# τιμ# για το *MyPassword*. #σως θ#λετε να προσθ#σετε μια ακ#μα γραμμ#, #πως την παρακ#τω:

```
16    accept PAP
```

#

```
16      accept CHAP
```

για να ε#ναι φανερ# η πρ#θεση σας, ωστ#σο τ#σο το ### #σο και το #### γ#–νονται δεκτ# απ# προεπιλογ#.

Γραμμ# 15:
Ο ### σας δεν θα απαιτε# φυσιολογικ# να εισ#λθετε στον εξυπηρετητ# αν χρη–σιμοποιε#τε ### # ####. Για το λ#γο αυτ#, θα πρ#πει να απενεργοποι#σετε το αλφαριθμητικ# #### ######.

28.2.1.2.13. Αλλ#ζοντας #μεσα τις Ρυθμ#σεις του ppp

Ε#ναι δυνατ#ν να επικοινων#σετε με το πρ#γραμμα ppp καθ#ς εκτελε#ται στον πα–ρασκ#νιο, αλλ# μ#νο αν #χετε ρυθμ#σει μια κατ#λληλη διαγνωστικ# θ#ρα για αυ–τ# το σκοπ#. Για να το κ#νετε αυτ#, προσθ#στε την παρακ#τω γραμμ# στις ρυθμ#–σεις σας:

```
set server -/var/run/ppp-tun%d DiagnosticPassword 0177
```

Αυτ# οδηγε# το ### να #ακο#ει# στο καθορισμ#νο ####® ###### του τομ#α, και να ρωτ#ει τους πελ#τες για τον κωδικ# που #χει καθοριστε# πριν επιτρ#ψει την πρ#σβαση. Το %d στο #νομα, αντικαθ#σταται με τον αριθμ# της συσκευ#ς tun που χρησιμοποιε#ται.

Απ# τη στιγμ# που ρυθμιστε# το ######, το πρ#γραμμα ######(8) μπορε# να χρη–σιμοποιηθε# σε ####### με τα οπο#α επιθυμε#τε να διαχειριστε#τε το πρ#γραμμα ppp το οπο#ο εκτελε#ται #δη.

28.2.1.3. Χρησιμοποι#ντας τη Δυνατ#τητα Μετ#φρασης Διευθ#νσεων (###) του

Το ### #χει την ικαν#τητα να χρησιμοποι#σει δικ# του εσωτερικ# ###, χωρ#ς να απαιτο#νται οι ικαν#τητες ανακατε#θυνσης του πυρ#να. Μπορε#τε να ενεργοποι–#σετε αυτ# τη λειτουργ#α με την ακ#λουθη γραμμ# στο /etc/ppp/ppp.conf:

```
nat enable yes
```

Εναλλακτικ#, το ### του ### μπορε# να ενεργοποιηθε# με την επιλογ# -nat στην γραμμ# εντολ#ν. Μπορε#τε ακ#μα να β#λετε την επιλογ# ppp_nat στο αρχε#ο /etc/rc.conf. Η επιλογ# αυτ# ε#ναι ενεργοποιημ#νη απ# προεπιλογ#.

Αν χρησιμοποι#σετε αυτ# το χαρακτηριστικ#, μ#λλον θα βρε#τε χρ#σιμες και τις παρακ#τω επιλογ#ς για το /etc/ppp/ppp.conf, με τις οπο#ες ενεργοποιε#ται η προ#θηση εισερχ#μενων συνδ#σεων:

```
nat port tcp 10.0.0.2:ftp ftp
```

```
nat port tcp 10.0.0.2:http http
```

αν δεν εμπιστε#εστε καθ#λου το εξωτερικ# δ#κτυο:

```
nat deny_incoming yes
```

28.2.1.4. Τελικ#ς Ρυθμ#σεις Συστ#ματος

#χετε πλ#ον ρυθμ#σει το ppp, αλλ# υπ#ρχουν μερικ# ακ#μα πρ#γματα που πρ#πει να κ#νετε πριν να ε#ναι #τοιμο για λειτουργ#α. #λα περιλαμβ#νουν την επεξεργασ#α του αρχε#ου /etc/rc.conf.

Ξεκιν#ντας απ# την αρχ# του αρχε#ου αυτο#, βεβαιωθε#τε #τι ε#ναι ορισμ#νη η γραμμ# hostname=, π.χ.:

```
hostname="foo.example.com"
```

Αν ο ### σας παρ#χει στατικ# ## διε#θυνση και #νομα, ε#ναι μ#λλον καλ#τερο να χρησιμοποι#σετε αυτ# το #νομα ως #νομα για το μηχ#νημα σας.

Ψ#ξτε για τη μεταβλητ# network_interfaces. Αν θ#λετε να ρυθμ#σετε το σ#στημα σας να καλε# τον ### σας κατ# απα#τηση, βεβαιωθε#τε #τι υπ#ρχει στη λ#στα η συσκευ# tun0, διαφορετικ# αφαιρ#στε την.

```
network_interfaces="lo0 tun0"
ifconfig_tun0=
```

Σημε#ωση

Η μεταβλητ# ifconfig_tun0 θα πρ#πει να ε#ναι #δεια, και θα πρ#πει να δημιουργηθε# #να αρχε#ο με #νομα /etc/start_if.tun0. Το αρχε#ο αυτ# θα πρ#πει να περι#χει την παρακ#τω γραμμ#:

```
ppp --auto mysystem
```

Το ###### αυτ# εκτελε#ται κατ# τη δι#ρκεια ρ#θμισης του δι–κτ#ου, ξεκιν#ντας #τσι το δα#μονα ### σε κατ#σταση αυτ#–ματης λειτουργ#ας. Αν διαθ#τετε κ#ποιο τοπικ# δ#κτυο (###) για το οπο#ο το μηχ#νημα αυτ# #χει το ρ#λο της π#λης, #σως να θ#λετε επ#σης να χρησιμοποι#σετε την επιλογ# -alias. Δε#τε τη σελ#δα ###### για περισσ#τερες λεπτομ#ρειες.

Βεβαιωθε#τε #τι η μεταβλητ# για το πρ#γραμμα ###### #χει τεθε# στο NO μ#σω της επ#μενης γραμμ#ς στο /etc/rc.conf:

```
router_enable="NO"
```

Ε#ναι σημαντικ# να μην ξεκιν#σει ο δα#μονας routed, ο οπο#ος συν#θως διαγρ#φει τις προεπιλεγμ#νες τιμ#ς του π#νακα δρομολ#γησης που δημιουργο#νται απ# το ppp.

Ε#ναι μ#λλον καλ# ιδ#α να εξασφαλ#σετε #τι η γραμμ# sendmail_flags δεν περιλαμβ#νει την επιλογ# -q, διαφορετικ# το sendmail θα προσπαθε# κ#θε τ#σο να κ#νει αναζ#τηση του δικτ#ου, με πιθαν# αποτ#λεσμα το μηχ#νημα σας να εκτελε# τηλεφωνικ# σ#νδεση (#### ###). Μπορε#τε να δοκιμ#σετε:

```
sendmail_flags="-bd"
```

Το μειον#κτημα του παραπ#νω, ε#ναι #τι πρ#πει να εξαναγκ#σετε το sendmail να επανεξετ#σει την ουρ# των μηνυμ#των, κ#θε φορ# που αποκαθ#σταται η σ#νδεση ###, γρ#φοντας:

```
# /usr/sbin/sendmail –q
```

#σως θ#λετε να χρησιμοποι#σετε την εντολ# !bg στο ppp.linkup για να γ#νεται το παραπ#νω αυτ#ματα:

```
1   provider:
2     delete ALL
3     add 0 0 HISADDR
4     -!bg sendmail --bd --q30m
```

Αν αυτ# δεν σας αρ#σει, ε#ναι δυνατ#ν να ρυθμ#σετε #να ######### το οπο#ο να αποκ#πτει την κ#νηση ####. Δε#τε τα υποδε#γματα για περισσ#τερες λεπτομ#ρειες.

Το μ#νο που μ#νει ε#ναι να επανεκκιν#σετε το μηχ#νημα. Μετ# την επανεκκ#νηση, μπορε#τε ε#τε να γρ#ψετε:

```
# ppp
```

και #πειτα dial provider για να ξεκιν#σετε τη συνεδρ#α ###, # αν θ#λετε το ppp να αποκαθιστ# τις συνεδρ#ες αυτ#ματα κ#θε φορ# που υπ#ρχει κ#νηση προς το εξωτερικ# δ#κτυο (και δεν #χετε δημιουργ#σει το ###### start_if.tun0) μπορε#τε να γρ#ψετε:

```
# ppp --auto provider
```

28.2.1.5. Περ#ληψη

Για να ανακεφαλαι#σουμε, τα παρακ#τω β#ματα ε#ναι απαρα#τητα #ταν εγκαθιστ#τε το ### για πρ#τη φορ#:

Απ# τη μερι# του μηχαν#ματος#πελ#τη:

1. Βεβαιωθε#τε #τι περιλαμβ#νεται στον πυρ#να σας η συσκευ# tun.

2. Βεβαιωθε#τε #τι υπ#ρχει το αρχε#ο της συσκευ#ς tunN στον κατ#λογο /dev.

3. Δημιουργ#στε μια καταχ#ριση στο αρχε#ο /etc/ppp/ppp.conf. Το παρ#δειγμα για το pmdemand θα πρ#πει να ε#ναι επαρκ#ς για τους περισσ#τερους ####.

4. Αν #χετε δυναμικ# διε#θυνση ##, δημιουργ#στε μια καταχ#ριση στο /etc/ppp/ppp.linkup.

5. Ενημερ#στε το αρχε#ο /etc/rc.conf.

6. Δημιουργ#στε το ###### start_if.tun0 αν χρει#ζεστε κλ#ση κατ# απα#τηση.

Απ# τη μερι# του εξυπηρετητ#:

1. Βεβαιωθε#τε #τι περιλαμβ#νεται στον πυρ#να σας η συσκευ# tun.

2. Βεβαιωθε#τε #τι υπ#ρχει το αρχε#ο της συσκευ#ς tunN στον κατ#λογο /dev.

3. Δημιουργ#στε μια καταχ#ριση στο /etc/passwd (χρησιμοποι#ντας το πρ#γραμμα ####(8)).

4. Δημιουργ#στε #να αρχε#ο ####### στον προσωπικ# κατ#λογο του χρ#στη, το οπο#ο να εκτελε# την εντολ# ppp -direct direct-server # κ#ποια αντ#στοιχη.

5. Δημιουργ#στε μια καταχ#ριση στο /etc/ppp/ppp.conf. Το παρ#δειγμα για το direct-server θα πρ#πει να ε#ναι επαρκ#ς.

6. Δημιουργ#στε μια καταχ#ριση στο /etc/ppp/ppp.linkup.

7. Ενημερ#στε το αρχε#ο /etc/rc.conf.

28.3. Χρησιμοποι#ντας το ### του Πυρ#να

Κ#ποια τμ#ματα προ#ρχονται απ# αρχικ# συνεισφορ# των *Gennady B. Sorokopud* και *Robert Huff*.

Προειδοπο#ηση

Η εν#τητα αυτ# ε#ναι #γκυρη και μπορε# να εφαρμοστε# μ#νο σε συστ#ματα ####### 7.#.

28.3.1. Ρυθμ#ζοντας το ### του Πυρ#να

Πριν ξεκιν#σετε να ρυθμ#ζετε το ### στο μηχ#νημα σας, βεβαιωθε#τε #τι το pppd βρ#σκεται στον κατ#λογο /usr/sbin και #τι υπ#ρχει ο κατ#λογος /etc/ppp.

Το pppd #χει δ#ο καταστ#σεις λειτουργ#ας:

1. Ως πελ#της (########) # #ταν θ#λετε να συνδ#σετε το μηχ#νημα σας με τον #ξω κ#σμο μ#σω σειριακ#ς σ#νδεσης σ#νδεσης # γραμμ#ς #####.

2. Ως εξυπηρετητ#ς (########) # το μηχ#νημα σας ε#ναι συνδεμ#νο στο δ#κτυο και χρησιμοποιε#ται για να συνδ#σει #λλους υπολογιστ#ς, χρησιμοποι#ντας το ###.

Και στις δ#ο περιπτ#σεις θα χρειαστε# να δημιουργ#σετε #να αρχε#ο επιλογ#ν (/etc/ppp/options # ~/.ppprc αν στο μηχ#νημα σας υπ#ρχουν περισσ#τεροι απ# #νας χρ#στες που χρησιμοποιο#ν το ###).

Θα χρειαστε#τε επ#σης και κ#ποιο λογισμικ# για χρ#ση με ##### και σειριακ#ς συνδ#σεις (κατ# προτ#μηση το #####/######), #στε να μπορε#τε να καλ#σετε και να αποκαταστ#σετε τη σ#νδεση με τον απομακρυσμ#νο εξυπηρετητ#.

28.3.2. Χρησιμοποι#ντας το **pppd** ως Πελ#της

Βασισμ#νο σε πληροφορ#ες που παρε#χε ο *Trev Roydhouse.*

Μπορε#τε να χρησιμοποι#σετε το /etc/ppp/options που φα#νεται παρακ#τω, για να συν–δεθε#τε σε μια γραμμ# ### εν#ς εξυπηρετητ# τερματικ#ν (######## ######) της #####.

```
crtscts         # enable hardware flow control
modem           # modem control line
noipdefault     # remote PPP server must supply your IP address
                # if the remote host does not send your IP during IPCP
                # negotiation, remove this option
passive         # wait for LCP packets
domain ppp.foo.com      # put your domain name here

:remote_ip      # put the IP of remote PPP host here
                # it will be used to route packets via PPP link
                # if you didn't specified the noipdefault option
                # change this line to local_ip:remote_ip

defaultroute    # put this if you want that PPP server will be your
                # default router
```

Για να συνδεθε#τε:

1. Καλ#στε τον απομακρυσμ#νο εξυπηρετητ# χρησιμοποι#ντας το ###### (# κ#–ποιο #λλο πρ#γραμμα για #####) και εισ#γετε το #νομα χρ#στη και τον κωδικ#

σας (# #τι #λλο χρει#ζεται για να ενεργοποι#σετε το ### στον απομακρυσμ#νο υπολογιστ#).

2. Βγε#τε απ# το ###### (χωρ#ς να κλε#σετε τη γραμμ#).

3. Πληκτρολογ#στε τα παρακ#τω:

```
# /usr/sbin/pppd -/dev/tty01 19200
```

Βεβαιωθε#τε #τι χρησιμοποιε#τε το σωστ# #νομα συσκευ#ς και την κατ#λληλη ταχ#τητα.

Ο υπολογιστ#ς σας ε#ναι τ#ρα συνδεμ#νος μ#σω ###. Αν η σ#νδεση αποτ#χει, μπορε#τε να χρησιμοποι#σετε την επιλογ# debug στο αρχε#ο /etc/ppp/options και να ελ#γξετε τα μην#ματα στην κονσ#λα για να ανιχνε#σετε το πρ#βλημα.

Το παρακ#τω ###### /etc/ppp/pppup αυτοματοποιε# και τα 3 στ#δια:

```
#!/bin/sh
pgrep --l pppd
pid=`pgrep pppd`
if [ -"X${pid}" -!= -"X" -] -; then
        echo -'killing pppd, PID=' ${pid}
        kill ${pid}
fi
pgrep --l kermit
pid=`pgrep kermit`
if [ -"X${pid}" -!= -"X" -] -; then
        echo -'killing kermit, PID=' ${pid}
        kill --9 ${pid}
fi

ifconfig ppp0 down
ifconfig ppp0 delete

kermit --y -/etc/ppp/kermit.dial
pppd -/dev/tty01 19200
```

Το αρχε#ο /etc/ppp/kermit.dial ε#ναι #να ###### για το ###### το οπο#ο κ#νει την κλ#ση και την πιστοπο#ηση του χρ#στη στον απομακρυσμ#νο υπολογιστ# (στο τ#λος αυτο# του εγγρ#φου, θα βρε#τε #να παρ#δειγμα για #να τ#τοιο ######).

Χρησιμοποι#στε το παρακ#τω ###### /etc/ppp/pppdown για να αποσυνδ#σετε την γραμμ# ###:

```
#!/bin/sh
pid=`pgrep pppd`
if [ X${pid} -!= -"X" -] -; then
        echo -'killing pppd, PID=' ${pid}
        kill --TERM ${pid}
fi
```

```
pgrep --l kermit
pid=`pgrep kermit`
if [ -"X${pid}" -!= -"X" -] -; then
        echo -'killing kermit, PID=' ${pid}
        kill --9 ${pid}
fi

/sbin/ifconfig ppp0 down
/sbin/ifconfig ppp0 delete
kermit --y -/etc/ppp/kermit.hup
/etc/ppp/ppptest
```

Ελ#γξτε αν εκτελε#ται ακ#μα το pppd, εκτελ#ντας το /usr/etc/ppp/ppptest, το οπο#ο θα μοι#ζει με το παρακ#τω:

```
#!/bin/sh
pid=`pgrep pppd`
if [ X${pid} -!= -"X" -] -; then
        echo -'pppd running: PID=' ${pid-NONE}
else
        echo -'No pppd running.'
fi
set --x
netstat --n --I ppp0
ifconfig ppp0
```

Για να κλε#σετε την γραμμ#, εκτελ#στε το /etc/ppp/kermit.hup, το οπο#ο θα πρ#πει να περι#χει:

```
set line -/dev/tty01 ; put your modem device here
set speed 19200
set file type binary
set file names literal
set win 8
set rec pack 1024
set send pack 1024
set block 3
set term bytesize 8
set command bytesize 8
set flow none

pau 1
out +++
inp 5 OK
out ATH0\13
echo \13
exit
```

Μια εναλλακτικ# μ#θοδος που χρησιμοποιε# το chat αντ# για το kermit:

Τα παρακ#τω δ#ο αρχε#α επαρκο#ν για τη δημιουργ#α μιας σ#νδεσης pppd.

/etc/ppp/options:

```
/dev/cuad1 115200

crtscts  # enable hardware flow control
modem  # modem control line
connect -"/usr/bin/chat --f -/etc/ppp/login.chat.script"
noipdefault # remote PPP serve must supply your IP address
        # if the remote host doesn't send your IP during
                # IPCP negotiation, remove this option
passive         # wait for LCP packets
domain your.domain # put your domain name here

:  # put the IP of remote PPP host here
        # it will be used to route packets via PPP link
                # if you didn't specified the noipdefault option
                # change this line to local_ip:remote_ip

defaultroute # put this if you want that PPP server will be
        # your default router
```

/etc/ppp/login.chat.script:

Σημε#ωση

Το παρακ#τω θα πρ#πει να γραφε# σε μια μ#νο γραμμ#.

```
ABORT BUSY ABORT -'NO CARRIER' -"" AT OK ATDTphone.number
  CONNECT -"" TIMEOUT 10 ogin:-\\r-ogin: login-id
  TIMEOUT 5 sword: password
```

Μ#λις τροποποι#σετε και εγκαταστ#σετε σωστ# τα παραπ#νω αρχε#α, το μ#νο που χρει#ζεται να κ#νετε ε#ναι να εκτελ#σετε την εντολ# pppd, με τον τρ#πο που φα#–νεται παρακ#τω:

```
# pppd
```

28.3.3. Χρησιμοποι#ντας το **pppd** ως Εξυπηρετητ#

Το /etc/ppp/options θα πρ#πει να περι#χει κ#τι αντ#στοιχο με το παρακ#τω:

```
crtscts                 # Hardware flow control
netmask 255.255.255.0          # netmask (not required)
192.114.208.20:192.114.208.165  # IP's of local and remote hosts
                        # local ip must be different from one
                        # you assigned to the Ethernet (or other)
                        # interface on your machine.
```

```
                        # remote IP is IP address that will be
                        # assigned to the remote machine
domain ppp.foo.com              # your domain
passive                   # wait for LCP
modem                       # modem line
```

Το ###### /etc/ppp/pppserv που φα#νεται παρακ#τω, θα πει στο #### να λειτουργ#σει ως εξυπηρετητ#ς:

```
#!/bin/sh
pgrep --l pppd
pid=`pgrep pppd`
if [ -"X${pid}" -!= -"X" -] -; then
      echo -'killing pppd, PID=' ${pid}
      kill ${pid}
fi
pgrep --l kermit
pid=`pgrep kermit`
if [ -"X${pid}" -!= -"X" -] -; then
      echo -'killing kermit, PID=' ${pid}
      kill --9 ${pid}
fi

# reset ppp interface
ifconfig ppp0 down
ifconfig ppp0 delete

# enable autoanswer mode
kermit --y -/etc/ppp/kermit.ans

# run ppp
pppd -/dev/tty01 19200
```

Χρησιμοποι#στε το παρακ#τω ###### /etc/ppp/pppservdown για να σταματ#σετε τον εξυ–πηρετητ#:

```
#!/bin/sh
pgrep --l pppd
pid=`pgrep pppd`
if [ -"X${pid}" -!= -"X" -] -; then
      echo -'killing pppd, PID=' ${pid}
      kill ${pid}
fi
pgrep --l kermit
pid=`pgrep kermit`
if [ -"X${pid}" -!= -"X" -] -; then
      echo -'killing kermit, PID=' ${pid}
      kill --9 ${pid}
fi
ifconfig ppp0 down
ifconfig ppp0 delete

kermit --y -/etc/ppp/kermit.noans
```

Το παρακ#τω ###### για το ###### (/etc/ppp/kermit.ans) μπορε# να ενεργοποιε# και να απενεργοποιε# την λειτουργ#α αυτ#ματης απ#ντησης στο ##### σας.

```
set line -/dev/tty01
set speed 19200
set file type binary
set file names literal
set win 8
set rec pack 1024
set send pack 1024
set block 3
set term bytesize 8
set command bytesize 8
set flow none

pau 1
out +++
inp 5 OK
out ATH0\13
inp 5 OK
echo \13
out ATS0=1\13   -; change this to out ATS0=0\13 if you want to disable
            -; autoanswer mode
inp 5 OK
echo \13
exit
```

Στον απομακρυσμ#νο υπολογιστ#, χρησιμοποιε#ται το ###### /etc/ppp/kermit.dial για κλ#ση και πιστοπο#ηση του χρ#στη. Θα πρ#πει να το τροποποι#σετε σ#μφωνα με τις αν#γκες σας. Β#λτε το #νομα χρ#στη και τον κωδικ# σας σε αυτ# το ######. Θα χρειαστε# επ#σης να αλλ#ξετε την γραμμ# για την ε#σοδο (#####) αν#λογα με τις απαντ#σεις που δ#νει το ##### σας και ο απομακρυσμ#νος υπολογιστ#ς.

```
;
; put the com line attached to the modem here:
;
set line -/dev/tty01
;
; put the modem speed here:
;
set speed 19200
set file type binary            -; full 8 bit file xfer
set file names literal
set win 8
set rec pack 1024
set send pack 1024
set block 3
set term bytesize 8
set command bytesize 8
set flow none
set modem hayes
set dial hangup off
```

```
set carrier auto              -; Then SET CARRIER if necessary,
set dial display on           -; Then SET DIAL if necessary,
set input echo on
set input timeout proceed
set input case ignore
def \%x 0                     -; login prompt counter
goto slhup

:slcmd                        -; put the modem in command mode
echo Put the modem in command mode.
clear                         -; Clear unread characters from input buffer
pause 1
output +++                    -; hayes escape sequence
input 1 OK\13\10              -; wait for OK
if success goto slhup
output \13
pause 1
output at\13
input 1 OK\13\10
if fail goto slcmd            -; if modem doesn't answer OK, try again

:slhup                        -; hang up the phone
clear                         -; Clear unread characters from input buffer
pause 1
echo Hanging up the phone.
output ath0\13                -; hayes command for on hook
input 2 OK\13\10
if fail goto slcmd            -; if no OK answer, put modem in command mode

:sldial                       -; dial the number
pause 1
echo Dialing.
output atdt9,550311\13\10             -; put phone number here
assign \%x 0                  -; zero the time counter

:look
clear                         -; Clear unread characters from input buffer
increment \%x                 -; Count the seconds
input 1 {CONNECT -}
if success goto sllogin
reinput 1 {NO CARRIER\13\10}
if success goto sldial
reinput 1 {NO DIALTONE\13\10}
if success goto slnodial
reinput 1 {\255}
if success goto slhup
reinput 1 {\127}
if success goto slhup
if < \%x 60 goto look
else goto slhup

:sllogin                      -; login
assign \%x 0                  -; zero the time counter
```

```
pause 1
echo Looking for login prompt.

:slloop
increment \%x                   -; Count the seconds
clear                           -; Clear unread characters from input buffer
output \13
;
; put your expected login prompt here:
;
input 1 {Username: -}
if success goto sluid
reinput 1 {\255}
if success goto slhup
reinput 1 {\127}
if success goto slhup
if < \%x 10 goto slloop         -; try 10 times to get a login prompt
else goto slhup                 -; hang up and start again if 10 failures

:sluid
;
; put your userid here:
;
output ppp-login\13
input 1 {Password: -}
;
; put your password here:
;
output ppp-password\13
input 1 {Entering SLIP mode.}
echo
quit

:slnodial
echo \7No dialtone.  Check the telephone line!\7
exit 1

; local variables:
; mode: csh
; comment-start: -"; -"
; comment-start-skip: -"; -"
; end:
```

28.4. Αντιμετ#πιση Προβλημ#των σε Συνδ#σεις

Συνεισφορ# του *Tom Rhodes.*

Προειδοπο#ηση

Απ# το ####### 8.0 και μετ#, το πρ#γραμμα οδ#γησης ###(4) αντικαταστ#θηκε απ# το ####(4). Τα ον#ματα συσκευ#ν των σειριακ#ν θυρ#ν #χουν αλλ#ξει απ# /dev/cuadN σε /dev/cuauN και απ# /dev/ttydN σε /dev/ttyuN. Οι χρ#στες του ####### 7.# θα πρ#πει να προσαρμ#σουν τις παρακ#τω οδηγ#ες σ#μφωνα με αυτ#ς τις αλλαγ#ς.

Η εν#τητα αυτ# καλ#πτει μερικ# απ# τα προβλ#ματα που μπορε# να παρουσια–στο#ν #ταν γ#νεται χρ#ση του ### μ#σω σ#νδεσης #####. Για παρ#δειγμα, θα πρ#–πει να ξ#ρετε με ακρ#βεια τα μην#ματα εισ#δου που θα εμφαν#σει το σ#στημα το οπο#ο καλε#τε. Μερικο# ### δ#νουν την προτροπ# ssword, εν# #λλοι δ#νουν την password. Αν δεν #χετε γρ#ψει σωστ# το ###### για το ppp, η απ#πειρα εισ#δου θα αποτ#χει. Ο πιο συνηθισμ#νος τρ#πος να εκσφαλματ#σετε μια σ#νδεση ppp, ε#ναι να συνδεθε#τε χειροκ#νητα. Οι πληροφορ#ες που εμφαν#ζονται παρακ#τω, θα σας οδηγ#σουν β#μα προς β#μα στη χειροκ#νητη αποκατ#σταση της σ#νδεσης.

28.4.1. Ελ#γξτε τα Αρχε#α Συσκευ#ν

Αν χρησιμοποιε#τε προσαρμοσμ#νο πυρ#να, βεβαιωθε#τε #τι #χετε περιλ#βει την παρακ#τω γραμμ# στο αρχε#ο ρυθμ#σεων του πυρ#να σας:

```
device   uart
```

Αν χρησιμοποιε#τε τον πυρ#να GENERIC, δεν χρει#ζεται να κ#νετε κ#ποια αλλαγ#, καθ#ς η συσκε#η uart περιλαμβ#νεται #δη σε αυτ#ν. Απλ#ς ελ#γξτε τα μην#ματα της dmesg για την συσκευ# #####, χρησιμοποι#ντας την παρακ#τω εντολ#:

```
# dmesg -| grep uart
```

Θα πρ#πει να δε#τε κ#ποια #ξοδο σχετικ# με τις συσκευ#ς uart. Πρ#κειται για τις θ#ρες ### που χρειαζ#μαστε. Αν το ##### σας λειτουργε# ως τυποποιημ#νη σει–ριακ# θ#ρα, θα πρ#πει να το δε#τε να αναφ#ρεται ως uart1, # COM2. Αν συμβα#νει αυτ#, δεν χρει#ζεται να επαναμεταγλωττ#σετε τον πυρ#να σας. Αν η σειριακ# θ#–ρα που αντιστοιχε# στο ##### σας ε#ναι η uart1 # COM2 στο ###, η αντ#στοιχη συ–σκευ# ##### θα ε#ναι η /dev/cuau1.

28.4.2. Χειροκ#νητη Σ#νδεση

Η χειροκ#νητη σ#νδεση στο ######## με χρ#ση της ppp, ε#ναι #νας γρ#γορος και ε#κολος τρ#πος να εντοπ#σετε τυχ#ν προβλ#ματα σ#νδεσης, # απλ#ς να π#ρετε πληροφορ#ες σχετικ# με το πως ο ### σας αντιμετωπ#ζει τις συνδ#σεις πελατ#ν ppp.

Θα ξεκιν#σουμε την εφαρμογ# ### απ# την γραμμ# εντολ#ν. Σημει#στε #τι σε #λα μας τα παραδε#γματα, θα χρησιμοποιο#με το *example* ως το #νομα του υπολογιστ# που εκτελε# το ###. Μπορε#τε να ξεκιν#σετε το ppp, γρ#φοντας απλ#ς ppp:

```
# ppp
```

#χουμε τ#ρα ξεκιν#σει το ppp.

```
ppp ON example> set device -/dev/cuau1
```

Θ#τουμε τη συσκευ# #####. Στο παρ#δειγμα μας, ε#ναι η cuau1.

```
ppp ON example> set speed 115200
```

Θ#τουμε την ταχ#τητα σ#νδεσης, σε αυτ# την περ#πτωση χρησιμοποιο#με 115,200 ####.

```
ppp ON example> enable dns
```

Λ#με στο ppp να ρυθμ#σει τον ######## και προσθ#τουμε τις κατ#λληλες γραμμ#ς για το διακομιστ# ονομ#των στο /etc/resolv.conf. Αν το ppp δεν μπορε# να καθορ#σει το #νομα του διακομιστ#, μπορο#με να το καθορ#σουμε με χειροκ#νητο τρ#πο αργ#–τερα.

```
ppp ON example> term
```

Αλλ#ζουμε σε κατ#σταση ########## #στε να μπορο#με να ελ#γξουμε το ##### χειροκ#νητα.

```
deflink: Entering terminal mode on /dev/cuau1
type -'~h' for help

at
OK
atdt123456789
```

Χρησιμοποιο#με το at για να αρχικοποι#σουμε το #####, και #πειτα χρησιμοποιο#–με το atdt και τον αριθμ# του ### για να ξεκιν#σουμε τη διαδικασ#α της κλ#σης.

```
CONNECT
```

Εδ# #χουμε επιβεβα#ωση της σ#νδεσης. Αν #χουμε προβλ#ματα σ#νδεσης τα οπο#α δεν σχετ#ζονται με το υλικ# μας, εδ# ε#ναι το σημε#ο που πρ#πει να προ–σπαθ#σουμε να τα επιλ#σουμε.

```
ISP Login:myusername
```

Η προτροπ# αυτ# ε#ναι για να δ#σουμε το #νομα χρ#στη. Χρησιμοποι#στε το #νο–μα χρ#στη που σας #χει δοθε# απ# τον ### σας.

```
ISP Pass:mypassword
```

Η προτροπ# αυτ# ε#ναι για τον κωδικ# πρ#σβασης. Απαντ#στε με τον κωδικ# που σας #χει δοθε# απ# τον ### σας. Ο κωδικ#ς αυτ#ς δεν θα εμφανιστε# στην οθ#νη σας, #πως ακριβ#ς συμβα#νει και με τον κωδικ# σας #ταν τον γρ#φετε στην προ–τροπ# εισ#δου του ####### συστ#ματος σας.

```
Shell or PPP:ppp
```

Αν#λογα με τον ### σας, μπορε# να μην δε#τε και καθ#λου την παραπ#νω προ–τροπ#. Στην παραπ#νω περ#πτωση μας ρωτ#ει αν επιθυμο#με να εκτελ#σουμε κ#–ποιο κ#λυφος (#####) στο μηχ#νημα του παροχ#α, # αν θ#λουμε να εκκιν#σουμε το ppp. Στο παρ#δειγμα μας επιλ#ξαμε να χρησιμοποι#σουμε ppp καθ#ς θ#λουμε να συνδεθο#με στο ########.

```
Ppp ON example>
```

Παρατηρ#στε #τι στο παρ#δειγμα το πρ#το p ε#ναι κεφαλα#ο. Αυτ# δε#χνει #τι #χουμε συνδεθε# επιτυχ#ς με τον ###.

```
PPp ON example>
```

#χουμε πιστοποιηθε# με επιτυχ#α απ# τον ### μας, και περιμ#νουμε να μας απο–δοθε# διε#θυνση ##.

```
PPP ON example>
```

#χει πλ#ον καθοριστε# διε#θυνση ##, και #χουμε ολοκληρ#σει τη σ#νδεση με επι–τυχ#α.

```
PPP ON example>add default HISADDR
```

Εδ# προσθ#τουμε την προεπιλεγμ#νη διαδρομ# (####### #####). Το β#μα αυτ# ε#–ναι απαρα#τητο πριν μπορ#σουμε να επικοινων#σουμε με τον #ξω κ#σμο, καθ#ς τη δεδομ#νη στιγμ# η μ#νη σ#νδεση που #χουμε ε#ναι με #να υπολογιστ# απ# την #λλη μερι# της γραμμ#ς. Αν το παραπ#νω αποτ#χει επειδ# υπ#ρχουν #δη καθορι–σμ#νες διαδρομ#ς, μπορε#τε να β#λετε #να θαυμαστικ# ! μπροστ# απ# το add. Εναλ–λακτικ#, μπορε#τε να κ#νετε αυτ# τη ρ#θμιση πριν επιχειρ#σετε τη σ#νδεση, και θα γ#νει αυτ#ματα διαπραγμ#τευση της ν#ας διαδρομ#ς.

Αν #λα π#γαν καλ#, θα πρ#πει τ#ρα να #χετε ενεργ# σ#νδεση με το ########, την οπο#α μπορε#τε να μετακιν#σετε στο παρασκ#νιο χρησιμοποι#ντας το συνδυασμ# πλ#κτρων ####+#. Αν παρατηρ#σετε το PPP να γ#νεται ξαν# ppp, η σ#νδεση #χει διακοπε#. Με τον τρ#πο αυτ# μπορε#τε να παρακολουθε#τε την κατ#σταση της σ#νδεση σας. Τα κεφαλα#α # δε#χνουν #τι υπ#ρχει σ#νδεση με τον ### εν# τα μικρ# # δε#χνουν #τι για κ#ποιο λ#γο η σ#νδεση #χει χαθε#. Το ppp #χει μ#νο αυτ#ς τις δ#ο καταστ#σεις.

28.4.2.1. Αντιμετ#πιση Προβλημ#των

Αν #χετε απευθε#ας γραμμ# και δεν φα#νεται να μπορε#τε να αποκαταστ#σετε τη σ#νδεση, απενεργοποι#στε τον #λεγχο ρο#ς μ#σω υλικο# (###/###) χρησιμοποι#–ντας την επιλογ# set ctsrts off. Το παραπ#νω συμβα#νει συν#θως αν ε#στε συνδεμ#–νος σε κ#ποιο εξυπηρετητ# τερματικ#ν με δυνατ#τητα ###, #που το ### σταματ#ει να αποκρ#νεται #ταν προσπαθε# να γρ#ψει δεδομ#να στη σ#νδεση σας. Στην πε–ρ#πτωση αυτ#, συν#θως περιμ#νει για κ#ποιο σ#μα ### (##### ## ####) το οπο#ο δεν #ρχεται ποτ#. Αν ωστ#σο χρησιμοποι#σετε αυτ# την επιλογ#, θα πρ#πει επ#σης να χρησιμοποι#σετε και την επιλογ# set accmap η οπο#α ενδεχομ#νως απαιτε#ται για να απομονωθε# το υλικ# που εξαρτ#ται απ# τη μετ#δοση συγκεκριμ#νων χαρα–κτ#ρων απ# τη μια #κρη στην #λλη, συν#θως μ#σω του ###/####. Δε#τε τη σελ#δα ###### του ###(8) για περισσ#τερες πληροφορ#ες σχετικ# με αυτ# την επιλογ# και πως μπορε#τε να την χρησιμοποι#σετε.

Αν διαθ#τετε #να παλαι#τερο #####, #σως χρειαστε# να χρησιμοποι#σετε την επι–λογ# set parity even. Η προεπιλεγμ#νη ρ#θμιση ε#ναι να μην υπ#ρχει ισοτιμ#α (###### ####), αλλ# σε παλι# ###### (και σε κ#ποιους ###) χρησιμοποιε#ται για #λεγχο λα–θ#ν (η χρ#ση της προκαλε# ωστ#σο μεγ#λη α#ξηση στη μετακ#νηση δεδομ#νων). #σως χρειαστε#τε αυτ# την επιλογ#, αν ο ### σας ε#ναι η ##########.

Το ### #σως να μην επαν#λθει στην κατ#σταση εντολ#ν, το οπο#ο ε#ναι συν#θως σφ#λμα διαπραγμ#τευσης, καθ#ς ο ### περιμ#νει απ# τη δικ# σας μερι# να ξεκιν#–σει τη διαπραγμ#τευση. Στο σημε#ο αυτ#, η χρ#ση της εντολ#ς ~p θα εξαναγκ#σει το ### να αρχ#σει να στ#λνει τις πληροφορ#ες σχετικ# με τη ρ#θμιση.

Αν δεν π#ρετε ποτ# προτροπ# εισ#δου, το πιθαν#τερο ε#ναι να πρ#πει να χρησι–μοποι#σετε πιστοπο#ηση ### # #### αντ# για την τ#που ####® πιστοπο#ηση που περιγρ#ψαμε στο παραπ#νω παρ#δειγμα. Για να χρησιμοποι#σετε ### # #### απλ#ς προσθ#στε τις παρακ#τω επιλογ#ς στην εφαρμογ# ### πριν βρεθε#τε σε κατ#σταση τερματικο#:

```
ppp ON example> set authname myusername
```

Θα πρ#πει να αντικαταστ#σετε το *myusername* με το #νομα χρ#στη που σας #χει δοθε# απ# τον ### σας.

```
ppp ON example> set authkey mypassword
```

Θα πρ#πει να αντικαταστ#σετε το *mypassword* με τον κωδικ# χρ#στη που σας #χει δοθε# απ# τον ### σας.

Αν συνδ#εστε κανονικ#, αλλ# δεν φα#νεται να μπορε#τε να επικοινων#σετε με καμι# δι#θυνση, προσπαθ#στε να χρησιμοποι#σετε την εντολ# ####(8) με μια δι#θυνση ## για να δ#τε αν θα λ#βετε απ#ντηση. Αν βλ#πετε απ#λεια πακ#των 100%, το πιο πιθαν# ε#ναι #τι δεν #χετε καθορ#σει κ#ποια προεπιλεγμ#νη διαδρομ#. Ελ#γξτε ξαν# #τι #χετε ρυθμ#σει την επιλογ# add default HISADDR κατ# τη δι#ρκεια της σ#νδεσης. Αν μπορε#τε να επικοινων#σετε με μια απομακρυσμ#νη δι#θυνση ##,

το πιθαν#τερο ε#ναι #τι δεν #χετε β#λει τη διε#θυνση κ#ποιου διακομιστ# ονομ#–των στο αρχε#ο /etc/resolv.conf. Το αρχε#ο αυτ# θα πρ#πει να μοι#ζει με το παρακ#τω:

```
domain example.com
nameserver x.x.x.x
nameserver y.y.y.y
```

#που τα *x.x.x.x* και *y.y.y.y* θα πρ#πει να αντικατασταθο#ν με τις διευθ#νσεις ## των διακομιστ#ν ### του ### σας. Ενδεχομ#νως οι πληροφορ#ες αυτ#ς να σας #χουν δοθε# κατ# την εγγραφ# σας στην υπηρεσ#α. Αν #χι, θα μπορ#σετε να τις βρε#τε ε#κολα με #να τηλεφ#νημα στον ### σας.

Μπορε#τε επ#σης να ενεργοποι#σετε την καταγραφ# συμβ#ντων για την ### σ#ν–δεση σας, μ#σω του ######(3). Απλ#ς προσθ#στε:

```
!ppp
*.*     -/var/log/ppp.log
```

στο /etc/syslog.conf. Τις περισσ#τερες φορ#ς, αυτ# η λειτουργ#α υπ#ρχει #δη.

28.5. Χρησιμοποι#ντας ### μ#σω ######## (#####)

Συνεισφορ# (απ# *http://node.to/freebsd/how-tos/how-to-freebsd-pppoe.html)* του *Jim Mock.*

Η εν#τητα αυτ# περιγρ#φει πως να ρυθμ#σετε μια σ#νδεση ### μ#σω ######## (#####).

28.5.1. Ρ#θμιση του Πυρ#να

Δεν απαιτε#ται πλ#ον ειδικ# ρ#θμιση του πυρ#να για τη λειτουργ#α #####. Αν ο πυρ#νας σας δεν περιλαμβ#νει την απαρα#τητη υποστ#ριξη ########, το ### θα την φορτ#σει αυτ#ματα ως #ρθρωμα.

28.5.2. Ρ#θμιση του **ppp.conf**

Παρακ#τω φα#νεται #να υπ#δειγμα αρχε#ου ppp.conf:

```
default:
  set log Phase tun command # you can add more detailed logging if you wish
  set ifaddr 10.0.0.1/0 10.0.0.2/0

name_of_service_provider:
  set device PPPoE:xl1 # replace xl1 with your Ethernet device
  set authname YOURLOGINNAME
  set authkey YOURPASSWORD
  set dial
  set login
  add default HISADDR
```

28.5.3. Εκτ#λεση του

Ως χρ#στης root, μπορε#τε να εκτελ#σετε:

```
# ppp –ddial name_of_service_provider
```

28.5.4. Εκκ#νηση του ### κατ# την Εκκ#νηση

Προσθ#στε τις παρακ#τω γραμμ#ς στο αρχε#ο /etc/rc.conf:

```
ppp_enable="YES"
ppp_mode="ddial"
ppp_nat="YES" # if you want to enable nat for your local network, otherwise NO
ppp_profile="name_of_service_provider"
```

28.5.5. Χρ#ση μιας Ετικ#τας Υπηρεσ#ας

Μερικ#ς φορ#ς θα χρειαστε# να χρησιμοποι#σετε μια ετικ#τα υπηρεσ#ας (####### ###) για την αποκατ#σταση της σ#νδεσης σας. Οι ετικ#τες υπηρεσι#ν χρησιμο–ποιο#νται για τον διαχωρισμ# μεταξ# διαφορετικ#ν εξυπηρετητ#ν ##### που βρ#–σκονται στο #διο δ#κτυο.

Η τεκμηρ#ωση που σας #χει δ#σει ο ### σας, θα πρ#πει να #χει τις απαιτο#μενες πληροφορ#ες για την ετικ#τα υπηρεσ#ας που χρει#ζεστε. Αν δεν μπορε#τε να την βρε#τε, ρωτ#στε την εξυπηρ#τηση πελατ#ν του ### σας.

Ως τελευτα#α λ#ση, θα μπορο#σατε να δοκιμ#σετε την μ#θοδο που συν#σταται στο πρ#γραμμα ####### ####### ##### το οπο#ο μπορε#τε να βρε#τε στην Συλλογ# των #####. Να #χετε υπ#ψη σας, #τι αυτ# μπορε# να αποπρογραμματ#σει και να αχρηστε#σει το ##### σας, #τσι σκεφτε#τε το καλ# πριν το κ#νετε. Απλ#ς εγκατα–στ#στε το πρ#γραμμα που δ#νει ο παροχ#ας σας μαζ# με το #####. #πειτα, εισ#λ–θετε στο μενο# ###### του προγρ#μματος. Εκε# θα πρ#πει να ε#ναι το #νομα του προφ#λ σας. Συν#θως γρ#φει *ISP*.

Το #νομα του προφ#λ (ετικ#τα υπηρεσ#ας) θα χρησιμοποιηθε# στην καταχ#ριση για την ρ#θμιση του ##### στο αρχε#ο ppp.conf, ως το τμ#μα που δηλ#νει τον παρο–χ#α στην εντολ# set device (δε#τε τη σελ#δα ###### του ###(8) για πλ#ρεις λεπτομ#–ρειες). Θα δε#χνει #πως το παρακ#τω:

```
set device PPPoE:xl1:ISP
```

Μην ξεχ#σετε να αλλ#ξετε το *xl1* με τη σωστ# συσκευ# που αντιστοιχε# στην κ#ρτα ######## που χρησιμοποιε#τε.

Μην ξεχ#σετε να αλλ#ξετε το *ISP* με το προφ#λ που βρ#κατε παραπ#νω.

Για περισσ#τερες πληροφορ#ες, δε#τε:

- Φθην#τερες Ευρυζωνικ#ς Συνδ#σεις μ#σω ####### σε Γραμμ# ### απ# τον ###### #######.

28.5.6. Το ##### σε ##### 3###® ##########® #### ####

Αυτ# το ##### δεν ακολουθε# το ### 2516 (Μια μ#θοδος για μετ#δοση *PPP* μ#σω *Ethernet (PPPoE)*, γραμμ#νο απ# τους #. ######, #. ###, #. ######, #. ######, #. ######, και #. #######). Αντ#θετα, χρησιμοποιε# διαφορετικο#ς τ#πους κωδικ#ν πακ#των για τα πλα#σια ########. Παρακαλο#με να εκφρ#σετε τα παρ#πονα σας στην 3### αν νομ#ζετε #τι θα πρ#πει να συμμορφωθε# με τις προδιαγραφ#ς του #####.

Για να μπορε# το ####### να επικοινωνε# με αυτ# τη συσκευ#, θα πρ#πει να τεθε# #να κατ#λληλο ######. Αυτ# μπορε# να γ#νεται αυτ#ματα κατ# την εκκ#νηση, με την ενημ#ρωση του αρχε#ου /etc/sysctl.conf:

```
net.graph.nonstandard_pppoe=1
```

μπορε# να γ#νει #μεσα με την εντολ#:

```
# sysctl net.graph.nonstandard_pppoe=1
```

Δυστυχ#ς, επειδ# πρ#κειται για μια ρ#θμιση που επηρε#ζει ολ#κληρο το σ#στημα, δεν ε#ναι δυνατ#ν να επικοινωνε#τε ταυτ#χρονα με #να κανονικ# πελ#τη # εξυ–πηρετητ# ##### και με #να #### ##### 3###® ##########®.

28.6. Χρησιμοποι#ντας ### μ#σω ### (#####)

εν#τητα που ακολουθε#, περιγρ#φει πως να ρυθμ#σετε το ### για λειτουργ#α μ#–σω ### (#####). Το ##### ε#ναι μια δημοφιλ#ς επιλογ# στους παροχε#ς υπηρεσι#ν ### στην Ευρ#πη.

28.6.1. Χρησιμοποι#ντας ##### με το ####### ##########™

Η υποστ#ριξη ###### για αυτ# τη συσκευ#, παρ#χεται ως #### στο #######, καθ#ς το ######## της συσκευ#ς διαν#μεται υπ# την #δεια ######### ####### ######### και δεν μπορε# να διανεμηθε# ελε#θερα με το βασικ# σ#στημα του #######.

Για να εγκαταστ#σετε το λογισμικ#, απλ# χρησιμοποι#στε την Συλλογ# των #####. Εγκαταστ#στε το #### ###/##### και ακολουθ#στε τις οδηγ#ες που περιλαμβ#νο–νται σε αυτ#.

#πως πολλ#ς συσκευ#ς ###, το ####### ##########™ χρει#ζεται να κατεβ#σει το ######## του απ# τον υπολογιστ# στο οπο#ο ε#ναι συνδεμ#νο, προκειμ#νου να λειτουργ#σει σωστ#. Η διαδικασ#α αυτ# μπορε# να αυτοματοποιηθε# στο #######, #στε η μεταφορ# να γ#νεται κ#θε φορ# που συνδ#εται η συσκευ# στη θ#ρα ###. Μπορε#τε να προσθ#σετε τις παρακ#τω πληροφορ#ες στο αρχε#ο /etc/usbd.conf για να ενεργοποι#σετε την αυτ#ματη μεταφορ# του ########. Θα πρ#πει να επεξεργα–στε#τε αυτ# το αρχε#ο ως χρ#στης root.

```
device -"Alcatel SpeedTouch USB"
   devname -"ugen[0-9]+"
   vendor 0x06b9
   product 0x4061
   attach -"/usr/local/sbin/modem_run --f -/usr/local/libdata/mgmt.o"
```

Για να ενεργοποι#σετε το ####, το δα#μονα ###, προσθ#στε την παρακ#τω γραμμ# στο αρχε#ο /etc/rc.conf:

```
usbd_enable="YES"
```

Μπορε# επ#σης να ρυθμ#σετε το ### #στε να εκτελε# αυτ#ματα κλ#ση κατ# την εκκ#νηση του συστ#ματος. Για να γ#νει αυτ#, προσθ#στε τις παρακ#τω γραμμ#ς στο /etc/rc.conf. Θα πρ#πει και π#λι να εκτελ#σετε τη διαδικασ#α αυτ# ως root.

```
ppp_enable="YES"
ppp_mode="ddial"
ppp_profile="adsl"
```

Για να λειτουργ#σει σωστ# το παραπ#νω, θα πρ#πει να #χετε χρησιμοποι#σει το υπ#δειγμα του αρχε#ου ppp.conf το οπο#ο παρ#χεται με το #### ###/#####.

28.6.2. Χρησιμοποι#ντας το

Μπορε#τε να χρησιμοποι#σετε το ### για να συνδεθε#τε σε #να πλ#θος υπηρε–σι#ν, και ειδικ#τερα υπηρεσ#ες ####. Μπορε#τε να βρε#τε το ### στην Συλλο–γ# των #####, στο ###/###. Πολλ# #### ##### απαιτο#ν τη δημιουργ#α εν#ς #### το#νελ μεταξ# του ##### και του υπολογιστ#. #να τ#τοιο ##### ε#ναι το ####### ##########™ ####.

Πρ#τα πρ#πει να εγκαταστ#σετε το ####, και μετ# μπορε#τε να ρυθμ#σετε το ### #στε να καλ#πτει τις απαιτ#σεις σας και τις ρυθμ#σεις του παροχ#α σας. Το #### εγκαθιστ# κ#ποια παραδε#γματα αρχε#ων ρυθμ#σεων στον κατ#λογο PREFIX/etc/mpd/ . Τα αρχε#α αυτ# περι#χουν αρκετ# καλ# τεκμηρ#ωση των ρυθμ#σεων. Σημει#–στε εδ#, #τι το *PREFIX* ε#ναι ο κατ#λογος στον οπο#ο εγκαθ#στανται τα #####, και απ# προεπιλογ# ε#ναι ο /usr/local/. Μετ# την εγκατ#σταση του ####, θα βρε#τε #να πλ#ρη οδηγ# για τη ρ#θμιση του ### σε μορφ# ####. Η τεκμηρ#ωση εγκαθ#σταται στον κατ#λογο PREFIX/share/doc/mpd/. Παρακ#τω φα#νεται #να υπ#δειγμα ρυθμ#σεων για σ#νδεση σε μια υπηρεσ#α #### μ#σω του ###. Οι ρυθμ#σεις χωρ#ζονται σε δ#ο αρχε#α, πρ#τα δε#χνουμε το mpd.conf:

Σημε#ωση

Το παρακ#τω υπ#δειγμα mpd.conf λειτουργε# μ#νο με την #κδο–ση 4.# του ###.

```
default:
  load adsl

adsl:
  new --i ng0 adsl adsl
  set bundle authname username ❶
  set bundle password password ❷
  set bundle disable multilink

  set link no pap acfcomp protocomp
  set link disable chap
  set link accept chap
  set link keep-alive 30 10

  set ipcp no vjcomp
  set ipcp ranges 0.0.0.0/0 0.0.0.0/0

  set iface route default
  set iface disable on-demand
  set iface enable proxy-arp
  set iface idle 0

  open
```

❶ Το #νομα χρ#στη με το οπο#ο γ#νεται η πιστοπο#ηση στον ### σας.
❷ Ο κωδικ#ς με τον οπο#ο γ#νεται η πιστοπο#ηση στον ### σας.

Το αρχε#ο mpd.links περι#χει πληροφορ#ες σχετικ# με τη σ#νδεση # τις συνδ#σεις που θα πραγματοποιηθο#ν. Για παρ#δειγμα, το mpd.links που συνοδε#ει το παραπ#νω παρ#δειγμα, φα#νεται παρακ#τω:

```
adsl:
  set link type pptp
  set pptp mode active
  set pptp enable originate outcall
  set pptp self 10.0.0.1 ❶
  set pptp peer 10.0.0.138 ❷
```

❶ Η δι#θυνση ## του ####### υπολογιστ# σας, στον οπο#ο θα χρησιμοποι#σετε το ###.
❷ Η δι#θυνση ## του #### ##### σας. Για το ####### ##########™ ####, η δι#–θυνση αυτ# ε#ναι απ# προεπιλογ# η 10.0.0.138.

Ε#ναι δυνατ#ν να αρχικοποι#σετε τη σ#νδεση ε#κολα, δ#νοντας την παρακ#τω εντολ# ως root:

```
# mpd --b adsl
```

Μπορε#τε να δε#τε την κατ#σταση της σ#νδεσης με την παρακ#τω εντολ#:

```
% ifconfig ng0
```

```
ng0: flags=88d1<UP,POINTOPOINT,RUNNING,NOARP,SIMPLEX,MULTICAST> mtu 1500
    inet 216.136.204.117 ---> 204.152.186.171 netmask 0xffffffff
```

Το ### αποτελε# τον συνιστ#μενο τρ#πο σ#νδεσης του ####### με μια υπηρεσ#α ####.

28.6.3. Χρησιμοποι#ντας το

Μπορε#τε επ#σης να χρησιμοποι#σετε το ####### για να συνδεθε#τε σε #λλες υπη–ρεσ#ες ##### χρησιμοποι#ντας το ###/##########.

Για να χρησιμοποι#σετε το ###/########## για να συνδεθε#τε σε μια υπηρεσ#α ###, εγκαταστ#στε το #### # το πακ#το, και επεξεργαστε#τε το αρχε#ο /etc/ppp/ppp.conf. Θα χρειαστε# να ε#στε root για να κ#νετε και τις δ#ο παραπ#νω διαδικασ#ες. Παρα–κ#τω φα#νεται #να παρ#δειγμα μιας εν#τητας του ppp.conf. Για περισσ#τερες πλη–ροφορ#ες σχετικ# με τις επιλογ#ς του ppp.conf, δε#τε τη σελ#δα ###### του ###, ###(8).

```
adsl:
 set log phase chat lcp ipcp ccp tun command
 set timeout 0
 enable dns
 set authname username ❶
 set authkey password ❷
 set ifaddr 0 0
 add default HISADDR
```

❶ Το #νομα χρ#στη για τον λογαριασμ# σας στον παροχ#α ###.
❷ Ο κωδικ#ς για τον λογαριασμ# σας.

Προειδοπο#ηση

Καθ#ς θα πρ#πει να γρ#ψετε τον κωδικ# σας μορφ# απλο# κει–μ#νου στο αρχε#ο ppp.conf, θα πρ#πει να βεβαιωθε#τε #τι καν#–νας #λλος δεν θα μπορε# να διαβ#σει τα περιεχ#μενα αυτο# του αρχε#ου. Με τις παρακ#τω εντολ#ς, μπορε#τε να εξασφα–λ#σετε #τι το αρχε#ο θα μπορε# να διαβαστε# μ#νο μ#σα απ# το λογαριασμ# του root. Δε#τε τις σελ#δες ###### των #####(1) και #####(8) για περισσ#τερες πληροφορ#ες.

```
# chown root:wheel -/etc/ppp/ppp.conf
# chmod 600 -/etc/ppp/ppp.conf
```

Αυτ# θα ανο#ξει #να το#νελ για μια συνεδρ#α ### με τον ### δρομολογητ# σας. Τα ### ##### τ#που ######## #χουν μια προκαθορισμ#νη δι#θυνση ## στο τοπικ# σας δ#κτυο, στην οπο#α μπορε#τε να συνδεθε#τε. Στην περ#πτωση του #######

##########™ ####, η δι#θυνση αυτ# ε#ναι 10.0.0.138. Η τεκμηρ#ωση που διαθ#τει ο δρομολογητ#ς σας, θα αναφ#ρει ποια δι#θυνση χρησιμοποιε# η συσκευ# σας. Για να ανο#ξετε το το#νελ και να ξεκιν#σετε μια συνεδρ#α ###, εκτελ#στε την ακ#λουθη εντολ#:

```
# pptp address adsl
```

Υπ#δειξη

Ε#ναι καλ# ιδ#α να προσθ#σετε #να #&# στο τ#λος της προη–γο#μενης εντολ#ς, διαφορετικ# το #### δεν θα σας επιστρ#ψει τον #λεγχο (προτροπ#) του τερματικο# σας.

Θα δημιουργηθε# μια συσκευ# tun (εικονικ# το#νελ) για την αλληλεπ#δραση με–ταξ# των διεργασι#ν #### και ###. Μ#λις επιστρ#ψει η προτροπ# στο τερματικ# σας, # το #### επιβεβαι#σει τη σ#νδεση, μπορε#τε να εξετ#σετε το το#νελ με τον τρ#πο που φα#νεται παρακ#τω:

```
% ifconfig tun0
tun0: flags=8051<UP,POINTOPOINT,RUNNING,MULTICAST> mtu 1500
      inet 216.136.204.21 ---> 204.152.186.171 netmask 0xffffff00
      Opened by PID 918
```

Αν δεν μπορ#σετε να συνδεθε#τε, ελ#γξτε τις ρυθμ#σεις του δρομολογητ# σας, οι οπο#ες συν#θως ε#ναι προσβ#σιμες μ#σω ###### # μ#σω κ#ποιου φυλλομετρητ#. Αν ακ#μα δεν μπορε#τε να συνδεθε#τε, θα πρ#πει να εξετ#σετε την #ξοδο της εντο–λ#ς pptp και τα περιεχ#μενα του αρχε#ου καταγραφ#ς του ###, /var/log/ppp.log για πι–θαν# στοιχε#α.

28.7. Χρησιμοποι#ντας το

Αρχικ# συνεισφορ# του *Satoshi Asami*.
Με τη βο#θεια των *Guy Helmer* και *Piero Serini*.

Προειδοπο#ηση

Η εν#τητα αυτ# εφαρμ#ζεται και ε#ναι #γκυρη μ#νο σε συστ#–ματα ####### 7.#.

28.7.1. Ρυθμ#ζοντας #να Πελ#τη

Παρακ#τω παρουσι#ζουμε #να τρ#πο να ρυθμ#σετε #να μηχ#νημα ####### ως πε–λ#τη #### σε #να δ#κτυο με στατικ#ς διευθ#νσεις. Για μηχαν#ματα τα οπο#α λαμ–β#νουν #νομα δυναμικ# (η δι#θυνση τους αλλ#ζει κ#θε φορ# που συνδ#ονται), πιθαν#ν να χρειαστε# να κ#νετε πιο πολ#πλοκες ρυθμ#σεις.

Αρχικ#, θα πρ#πει να καθορ#σετε σε ποια σειριακ# θ#ρα ε#ναι συνδεμ#νο το ##### σας. Αρκετο# χρ#στες δημιουργο#ν #να συμβολικ# δεσμ# π.χ. /dev/modem, το οπο#ο δε#χνει στην πραγματικ# συσκευ# /dev/cuadN. Αυτ# σας επιτρ#πει να συνεχ#σετε να χρησιμοποιε#τε το #διο #νομα συσκευ#ς, ακ#μα και αν μετακιν#σετε το ##### σε διαφορετικ# θ#ρα. Ε#ναι μ#λλον #βολο να πρ#πει να αλλ#ξετε πλ#θος αρχε#ων στο /etc καθ#ς και τα αρχε#α .kermrc σε #λο το σ#στημα!

Σημε#ωση

Το /dev/cuad0 ε#ναι η COM1, το /dev/cuad1 ε#ναι η COM2, κ.ο.κ.

Βεβαιωθε#τε #τι το αρχε#ο ρυθμ#σεων του πυρ#να σας περι#χει τα παρακ#τω:

```
device   sl
```

Το παραπ#νω περιλαμβ#νεται στον πυρ#να GENERIC, και αν δεν το #χετε διαγρ#ψει, δεν θα #χετε πρ#βλημα.

28.7.1.1. Ρυθμ#σεις που θα Χρειαστε# να Κ#νετε Μ#νο μια Φορ#

1. Προσθ#στε το μηχ#νημα σας, την π#λη (#######) και τους διακομιστ#ς ονο–μ#των (###########) στο αρχε#ο /etc/hosts. Στο παρ#δειγμα μας, το αρχε#ο αυτ# μοι#ζει με το παρακ#τω:

   ```
   127.0.0.1          localhost loghost
   136.152.64.181       water.CS.Example.EDU water.CS water
   136.152.64.1       inr-3.CS.Example.EDU inr-3 slip-gateway
   128.32.136.9       ns1.Example.EDU ns1
   128.32.136.12       ns2.Example.EDU ns2
   ```

2. Βεβαιωθε#τε #τι η εν#τητα files βρ#σκεται πριν το dns στην εν#τητα hosts: του αρχε#ου /etc/nsswitch.conf. Αν δεν υπ#ρχουν αυτ#ς οι παρ#μετροι, μπορε# να εμ–φανιστο#ν παρ#ξενα συμπτ#ματα.

3. Τροποποι#στε το αρχε#ο /etc/rc.conf.

   1. Ορ#στε το #νομα του υπολογιστ# σας, τροποποι#ντας τη γραμμ# που γρ#φει:

      ```
      hostname="myname.my.domain"
      ```

      Θα πρ#πει εδ# να τοποθετ#σετε το πλ#ρες #νομα του υπολογιστ# σας.

2. Ορ#στε τον προεπιλεγμ#νο δρομολογητ#, αλλ#ζοντας τη γραμμ#:

```
defaultrouter="NO"
```

σε:

```
defaultrouter="slip-gateway"
```

4. Δημιουργ#στε #να αρχε#ο /etc/resolv.conf το οπο#ο θα περι#χει:

```
domain CS.Example.EDU
nameserver 128.32.136.9
nameserver 128.32.136.12
```

#πως μπορε#τε να δε#τε, το παραπ#νω ορ#ζει τους διακομιστ#ς ###. Φυσικ#, τα πραγματικ# ον#ματα και οι διευθ#νσεις των τομ#ων εξαρτ#νται απ# το περιβ#λλον σας.

5. Ρυθμ#στε κωδικ# πρ#σβασης για τους χρ#στες root και toor (καθ#ς και για #σους #λλους λογαριασμο#ς δεν #χουν κωδικ#).

6. Επανεκκιν#στε το μηχ#νημα σας, και βεβαιωθε#τε #τι #χει τεθε# σωστ# το #νομα υπολογιστ#.

28.7.1.2. Δημιουργ#ντας μια Σ#νδεση

1. Μετ# την κλ#ση, γρ#ψτε την εντολ# slip στην προτροπ#, γρ#ψτε το #νομα του μηχαν#ματος σας και τον κωδικ#. Το τι ακριβ#ς χρει#ζεται να γρ#ψετε, εξαρτ#ται απ# το περιβ#λλον σας. Αν χρησιμοποιε#τε το ######, μπορε#τε να χρησιμοποι#σετε #να ###### #πως το ακ#λουθο:

```
# kermit setup
set modem hayes
set line -/dev/modem
set speed 115200
set parity none
set flow rts/cts
set terminal bytesize 8
set file type binary
# The next macro will dial up and login
define slip dial 643-9600, input 10 =>, if failure stop, --
output slip\x0d, input 10 Username:, if failure stop, --
output silvia\x0d, input 10 Password:, if failure stop, --
output ***\x0d, echo \x0aCONNECTED\x0a
```

Φυσικ#, θα πρ#πει να αλλ#ξετε το #νομα χρ#στη και τον κωδικ# #στε να ταιριζ#ζουν με τα δικ# σας. Μετ# απ# αυτ#, μπορε#τε απλ#ς να πληκτρολογ#σετε slip στην προτροπ# σ#νδεσης του ######.

Σημε#ωση

Η #παρξη του κωδικο# σας σε μορφ# απλο# κειμ#νου σε οποιοδ#ποτε σημε#ο εν#ς συστ#ματος αρχε#ων, ε#ναι γε–νικ# κακ# ιδ#α. Προχωρ#στε με δικ# σας ευθ#νη.

2. Αφ#στε το ###### εκε# (μπορε#τε να το στε#λετε στο παρασκ#νιο χρησιμο–ποι#ντας τα πλ#κτρα ####+#) και ως root, γρ#ψτε:

```
# slattach --h --c --s 115200 -/dev/modem
```

Αν μπορε#τε να κ#νετε ping σε υπολογιστ#ς στην #λλη μερι# του δρομολογητ#, ε#στε συνδεμ#νοι! Αν αυτ# δεν δουλε#ει, δοκιμ#στε την επιλογ# -a αντ# για την -c ως #ρισμα στην slattach.

28.7.1.3. Πως να Τερματ#σετε την Σ#νδεση

Κ#ντε τα ακ#λουθα:

```
# kill --INT `cat -/var/run/slattach.modem.pid`
```

για να τερματ#σετε το slattach. Θυμηθε#τε #τι πρ#πει να ε#στε root για να εκτελ#σετε το παραπ#νω. #πειτα επαν#λθετε στο kermit (εκτελ#ντας την fg αν το ε#χατε στε#λει στο παρασκ#νιο) και τερματ#στε το (πι#ζοντας #).

Η σελ#δα ###### του ########(8) αναφ#ρει #τι μπορε#τε να χρησιμοποι#σετε την εντολ# ifconfig sl0 down για να διακ#ψετε τη σ#νδεση, αλλ# αυτ# δεν φα#νεται να #χει καν#να αποτ#λεσμα. (## ifconfig sl0 αναφ#ρει το #διο πρ#γμα.)

Μερικ#ς φορ#ς, το ##### σας μπορε# να αρνηθε# να κλε#σει τη γραμμ#. Στις περι–πτ#σεις αυτ#ς, ξεκιν#στε ξαν# το kermit και τερματ#στε το ξαν#. Τη δε#τερη φορ# συν#θως πετυχα#νει.

28.7.1.4. Αντιμετ#πιση Προβλημ#των

Αν το παραπ#νω δεν λειτουργ#σει, ρωτ#στε στη λ#στα ##########. Μερικ# απ# τα συνηθισμ#να προβλ#ματα τα οπο#α #χουμε μ#χρι στιγμ#ς αντιμετωπ#σει:

- Να μην #χει χρησιμοποιηθε# η επιλογ# -c # -a στην slattach (Αυτ# κανονικ# δεν ε#ναι κρ#σιμο σφ#λμα, αλλ# μερικο# χρ#στες αν#φεραν #τι αυτ# #λυσε τα προ–βλ#ματα τους.)
- Χρ#ση του s10 αντ# για sl0 (η διαφορ# μπορε# να ε#ναι πολ# μικρ# σε μερικ#ς γραμματοσειρ#ς).

- Δοκιμ#στε την εντολ# ifconfig sl0 για να δε#τε την κατ#σταση της διεπαφ#ς. Για παρ#δειγμα, μπορε# να δε#τε το παρακ#τω:

```
# ifconfig sl0
sl0: flags=10<POINTOPOINT>
        inet 136.152.64.181 ---> 136.152.64.1 netmask ffffff00
```

- Αν η εντολ# ####(8) δ#νει μην#ματα ## ##### ## ####, #σως υπ#ρχει πρ#βλημα με τον π#νακα δρομολ#γησης σας. Μπορε#τε να χρησιμοποι#σετε την εντολ# netstat -r για να δε#τε την τρ#χουσα δρομολ#γηση:

```
# netstat --r
Routing tables
Destination      Gateway           Flags     Refs     Use  IfaceMTU    Rtt    Netmasks:

(root node)
(root node)

Route Tree for Protocol Family inet:
(root node) =>
default          inr-3.Example.EDU  UG         8   224515  sl0 --      --
localhost.Exampl localhost.Example. UH         5    42127  lo0 --      0.438
inr-3.Example.ED water.CS.Example.E UH         1        0  sl0 --      --
water.CS.Example localhost.Example. UGH       34 47641234  lo0 --      0.438
(root node)
```

Τα παραπ#νω παραδε#γματα ε#ναι απ# #να σχετικ# απασχοληm#νο σ#στημα. Οι αριθμο# θα διαφ#ρουν στο σ#στημα σας, αν#λογα με τη δραστηρι#τητα του δικτ#ου.

28.7.2. Ρυθμ#ζοντας #να Εξυπηρετητ#

Το κε#μενο αυτ# παρ#χει κ#ποιες υποδε#ξεις για τη ρ#θμιση εν#ς ####### συστ#–ματος ως εξυπηρετητ# ####. Τυπικ# αυτ# σημα#νει #τι το σ#στημα σας θα ρυθμι–στε# να ξεκιν# αυτ#ματα τις συνδ#σεις μετ# την ε#σοδο απομακρυσμ#νων πελα–τ#ν ####.

28.7.2.1. Προ#ποθ#σεις

Η εν#τητα αυτ# ε#ναι ιδια#τερα τεχνικ#ς φ#σεως, και για το λ#γο αυτ# απαιτε#ται να #χετε τις αντ#στοιχες γν#σεις για να την κατανο#σετε. Υποθ#τουμε #τι #χετε μια εξοικε#ωση με το πρωτ#κολλο ###/## και ειδικ#τερα με τη διευθυνσιοδ#τηση κ#μ–βων, τις μ#σκες δικτ#ων, τα υποδ#κτυα, τη δρομολ#γηση και τα πρωτ#κολλα δρο–μολ#γησης #πως το ###. Η ρ#θμιση των υπηρεσι#ν #### σε #να εξυπηρετητ# επιλο–γικ#ν συνδ#σεων απαιτε# γν#ση αυτ#ν των εννοι#ν, και αν δεν ε#στε εξοικειωμ#–νος με αυτ#ς, σας παρακαλο#με να διαβ#σετε ε#τε το *TCP/IP Network Administration* του ##### #### (εκδ#σεις ######## & ##########, ###, Αριθμ#ς #### 0#937175#82# #) # κ#ποιο απ# τα βιβλ#α του ####### ##### σχετικ# με το πρωτ#κολλο ###/##.

Επιπλ#ον, υποθ#τουμε #τι #δη #χετε ρυθμ#σει το ##### σας και #χετε τροποποι#–σει τα κατ#λληλα αρχε#α ρυθμ#σεων του συστ#ματος #στε να επιτρ#πεται η ε#–σοδος στο σ#στημα μ#σω των #####. Αν δεν #χετε ακ#μα προετοιμ#σει το σ#στημα για αυτ#, παρακαλο#με δε#τε το Τμ#μα 27.4, #Υπηρεσ#α Εισ#δου μ#σω Επιλογικ#ς Σ#νδεσης (#######)# για λεπτομ#ρειες σχετικ# με τη ρ#θμιση των επιλογικ#ν συν–δ#σεων. Ενδεχομ#νως να θ#λετε επ#σης να δε#τε τις σελ#δες ###### της ###(4) για πληροφορ#ες σχετικ# με το πρ#γραμμα οδ#γησης της σειριακ#ς θ#ρας, τα ####(5), ########(5), #####(8), και ####(8) για πληροφορ#ες που σχετ#ζονται με τη ρ#θμι–ση του συστ#ματος #στε να δ#χεται ε#σοδο χρηστ#ν μ#σω #####, και #σως και τη ####(1) για πληροφορ#ες σχετικ# με τις παραμ#τρους σειριακ#ν θυρ#ν (#πως την clocal για σειριακ#ς διεπαφ#ς που ε#ναι απευθε#ας συνδεμ#νες).

28.7.2.2. Γρ#γορη Επισκ#πηση

Τυπικ#, #νας εξυπηρετητ#ς #### που χρησιμοποιε# ####### λειτουργε# με τον εξ#ς τρ#πο: #νας χρ#στης #### καλε# τον εξυπηρετητ# ####, και εισ#ρχεται στο σ#στη–μα μ#σω εν#ς ειδικο# αναγνωριστικο# εισ#δου για το ####. Το κ#λυφος του χρ#στη ε#ναι το /usr/sbin/sliplogin. Το πρ#γραμμα sliplogin διαβ#ζει το αρχε#ο /etc/sliphome/slip.hosts για να βρει μια γραμμ# που να ταιρι#ζει με τον χρ#στη, και αν υπ#ρχει, συνδ#ει την σειριακ# γραμμ# σε μια διαθ#σιμη διεπαφ# #### και #πειτα εκτελε# το ###### του κελ#φους /etc/sliphome/slip.login για να ρυθμ#σει τη διεπαφ# ####.

28.7.2.2.1. #να Παρ#δειγμα Εισ#δου σε Εξυπηρετητ#

Για παρ#δειγμα, για #να χρ#στη #### με ## Shelmerg, η αντ#στοιχη καταχ#ριση στο /etc/master.passwd θα #μοιαζε με την παρακ#τω:

```
Shelmerg:password:1964:89::0:0:Guy Helmer -- SLIP:/usr/users/Shelmerg:/usr/sbin/sliplogin
```

#ταν εισ#λθει ο Shelmerg, το sliplogin θα ψ#ξει το /etc/sliphome/slip.hosts για μια γραμμ# με ## χρ#στη που να ταιρι#ζει. Για παρ#δειγμα, μπορε# να υπ#ρχει μια γραμμ# στο /etc/sliphome/slip.hosts που να γρ#φει:

```
Shelmerg        dc-slip sl-helmer       0xfffffc00    autocomp
```

Το sliplogin θα βρει τη γραμμ# αυτ#, θα συνδ#σει τη σειριακ# γραμμ# στην επ#μενη διαθ#σιμη διεπαφ# ####, και #πειτα θα εκτελ#σει το /etc/sliphome/slip.login #πως φα#νε–ται παρακ#τω:

```
/etc/sliphome/slip.login 0 19200 Shelmerg dc-slip sl-helmer 0xfffffc00 autocomp
```

Αν #λα π#νε καλ#, το /etc/sliphome/slip.login θα εκτελ#σει μια εντολ# ifconfig για τη διεπαφ# #### στην οπο#α #χει συνδεθε# η sliplogin (η διεπαφ# 0 στο παραπ#νω παρ#δειγμα, η πρ#τη παρ#μετρος της λ#στας που δ#νεται στο slip.login) #στε να ρυθμιστο#ν η τοπι–κ# διε#θυνση ## (dc-slip), η απομακρυσμ#νη διε#θυνση ## (sl-helmer), η μ#σκα δικτ#ου για τη διεπαφ# #### (0xfffffc00), και οποιεσδ#ποτε πρ#σθετες επιλογ#ς (autocomp). Αν

κ#τι π#ει στραβ#, θα μπορ#σετε να το εντοπ#σετε απ# τα αρχε#α καταγραφ#ς της sliplogin. Η sliplogin καταγρ#φει τα μην#ματα χρησιμοποι#ντας το δα#μονα ####### ο οπο#ος συν#θως χρησιμοποιε# το αρχε#ο /var/log/messages (δε#τε τις σελ#δες βο#θειας για τα #######(8) και ######.####(5) και ενδεχομ#νως ελ#γξτε το /etc/syslog.conf για να δε#τε την τοποθεσ#α και το αρχε#ο που χρησιμοποιε# το ####### για την κα–ταγραφ#).

28.7.2.3. Ρ#θμιση του Πυρ#να

Ο προεπιλεγμ#νος πυρ#νας του ####### (ο GENERIC) διαθ#τει ενσωματωμ#νη υπο–στ#ριξη #### (##(4)). Στην περ#πτωση που θ#λετε να δημιουργ#σετε προσαρμο–σμ#νο πυρ#να, προσθ#στε την παρακ#τω γραμμ# στο αρχε#ο ρυθμ#σεων του πυ–ρ#να σας:

```
device   sl
```

Το #######, απ# προεπιλογ#, δεν προωθε# πακ#τα. Αν θ#λετε ο εξυπηρετητ#ς σας να ενεργε# ως δρομολογητ#ς, θα πρ#πει να επεξεργαστε#τε το αρχε#ο /etc/rc.conf και να αλλ#ξετε τη ρ#θμιση της μεταβλητ#ς gateway_enable σε YES. Με τον τρ#πο αυτ#, θα ε#ναι σ#γουρο #τι η επιλογ# της δρομολ#γησης θα διατηρηθε# μετ# απ# μια επανεκκ#νηση.

Θα πρ#πει #πειτα να επανεκκιν#σετε για να ενεργοποιηθο#ν οι ν#ες ρυθμ#σεις.

Για να εφαρμ#σετε αυτ#ς τις ρυθμ#σεις #μεσα, μπορε#τε να εκτελ#σετε την παρα–κ#τω εντολ# ως root:

```
# -/etc/rc.d/routing start
```

Παρακαλο#με δε#τε το Κεφ#λαιο 9, Ρυθμ#ζοντας τον Πυρ#να του *FreeBSD* για πε–ρισσ#τερες πληροφορ#ες σχετικ# με την ρ#θμιση του πυρ#να του #######.

28.7.2.4. Ρ#θμιση του

#πως αναφ#ρθηκε και πριν, υπ#ρχουν τρ#α αρχε#α στον κατ#λογο /etc/sliphome τα οπο#α χρησιμοποιο#νται στη ρ#θμιση του /usr/sbin/sliplogin (δε#τε και τη σελ#δα ###### του #########(8)): το slip.hosts, το οπο#ο ορ#ζει τους χρ#στες #### και τις αντ#στοιχες ## διευθ#νσεις τους, το slip.login το οπο#ο συν#θως ρυθμ#ζει απλ# την διεπαφ# ####, και προαιρετικ# το slip.logout, το οπο#ο αναιρε# τις αλλαγ#ς του slip.login #ταν τερματ#σει η σειριακ# σ#νδεση.

28.7.2.4.1. Ρ#θμιση του **slip.hosts**

Το /etc/sliphome/slip.hosts περι#χει γραμμ#ς με τ#σσερα πεδ#α που χωρ#ζονται μεταξ# τους με κεν# διαστ#ματα:

- Το αναγνωριστικ# εισ#δου του χρ#στη ####

- Την τοπικ# διε#θυνση (τοπικ# ως προς τον εξυπηρετητ# ####) της διασ#νδεσης ####
- Την απομακρυσμ#νη διε#θυνση της διασ#νδεσης ####
- Τη μ#σκα του δικτ#ου

Η τοπικ# και η απομακρυσμ#νη διε#θυνση, μπορε# να ε#ναι ον#ματα υπολογιστ#ν (τα οπο#α να μετατρ#πονται σε διευθ#νσεις ## μ#σω του /etc/hosts # μ#σω του ###, αν#λογα με τις καταχωρ#σεις που υπ#ρχουν στο αρχε#ο /etc/nsswitch.conf), και η μ#–σκα δικτ#ου μπορε# να ε#ναι #να #νομα το οπο#ο να μπορε# να διευκρινιστε# μ#–σω αναζ#τησης στο /etc/networks. Σε #να δοκιμαστικ# σ#στημα, το /etc/sliphome/slip.hosts μοι#ζει με το παρακ#τω:

```
#
# login local-addr     remote-addr     mask          opt1    opt2
#                                (normal,compress,noicmp)
#
Shelmerg  dc-slip      sl-helmerg      0xfffffc00    autocomp
```

Στο τ#λος της γραμμ#ς, βρ#σκονται μια # περισσ#τερες απ# τις παρακ#τω επιλογ#ς:

- normal # χωρ#ς συμπ#εση των επικεφαλ#δων
- compress # με συμπ#εση των επικεφαλ#δων
- autocomp # με συμπ#εση των επικεφαλ#δων, αν επιτρ#πεται απ# τον απομακρυ–σμ#νο υπολογιστ#
- noicmp # απενεργοπο#ηση των πακ#των #### (με τον τρ#πο αυτ# τα πακ#τα ###### θα απορρ#πτονται αντ# να καταναλ#νουν το ε#ρος ζ#νης της σ#νδεσης σας)

Οι επιλογ#ς που #χετε για τις τοπικ#ς και απομακρυσμ#νες διευθ#νσεις των #### συνδ#σεων σας, εξαρτ#νται απ# το αν πρ#κειται να αφιερ#σετε #να υποδ#κτυο ###/## # αν πρ#κειται να χρησιμοποι#σετε ###### #### στο #### εξυπηρετητ# σας (δεν ε#ναι #πραγματικ## ##### ###, αλλ# στην εν#τητα αυτ# περιγρ#φεται με αυτ# τον #ρο). Αν δεν ε#στε σ#γουρος ποια μ#θοδο να επιλ#ξετε # πως να αποδ#δετε διευθ#νσεις ##, παρακαλο#με ανατρ#ξτε στα βιβλ#α του ###/## που αναφ#ρονται στις Προ#ποθ#σεις #### (Τμ#μα 28.7.2.1, #Προ#ποθ#σεις#) #/και συμβουλευθε#τε το διαχειριστ# δικτ#ου σας.

Αν πρ#κειται να χρησιμοποι#σετε ξεχωριστ# υποδ#κτυο για τους #### πελ#τες σας, θα χρειαστε# να διαθ#σετε τον αριθμ# υποδικτ#ου απ# την διε#θυνση ## που σας #χει αποδοθε# και να αποδ#σετε στους πελ#τες #### διευθ#νσεις που αν#κουν σε αυτ# το υποδ#κτυο. #πειτα, θα χρειαστε# μ#λλον να καθορ#σετε μια στατικ# δια–δρομ# στο υποδ#κτυο #### μ#σω του εξυπηρετητ# #### στον κοντιν#τερο σας δρο–μολογητ# ##.

Διαφορετικ#, αν χρησιμοποι#σετε τη μ#θοδο ###### ####, θα χρειαστε# να αποδ#–δετε στους #### πελ#τες σας διευθ#νσεις ## που αν#κουν στο υποδ#κτυο ######## στο οπο#ο αν#κει ο εξυπηρετητ#ς ####, και θα χρειαστε# επ#σης να ρυθμ#σετε τα ####### /etc/sliphome/slip.login και /etc/sliphome/slip.logout να χρησιμοποιο#ν το ###(8) για να χειρ#ζονται τις καταχωρ#σεις ###### #### στον π#νακα ### του εξυπηρετητ# ####.

28.7.2.4.2. Ρ#θμιση του **slip.login**

#να τυπικ# /etc/sliphome/slip.login μοι#ζει με το παρακ#τω:

```
#!/bin/sh --
#
#       @(#)slip.login  5.1 (Berkeley) 7/1/90

#
# generic login file for a slip line.  sliplogin invokes this with
# the parameters:
#      1       2       3       4         5       6     7-n
#   slipunit ttyspeed loginname local-addr remote-addr mask opt-args
#
/sbin/ifconfig sl$1 inet $4 $5 netmask $6
```

Το αρχε#ο slip.login εκτελε# απλ#ς το ifconfig για την κατ#λληλη διεπαφ# ####, με τις τοπικ#ς και απομακρυσμ#νες διευθ#νσεις και τη μ#σκα δικτ#ου της διεπαφ#ς αυ–τ#ς.

Αν #χετε αποφασ#σει να χρησιμοποι#σετε την μ#θοδο ###### #### (αντ# να χρη–σιμοποι#σετε διαφορετικ# υποδ#κτυο για τους πελ#τες ####), το αρχε#ο /etc/sliphome/slip.login θα μοι#ζει με το παρακ#τω:

```
#!/bin/sh --
#
#       @(#)slip.login  5.1 (Berkeley) 7/1/90

#
# generic login file for a slip line.  sliplogin invokes this with
# the parameters:
#      1       2       3       4         5       6     7-n
#   slipunit ttyspeed loginname local-addr remote-addr mask opt-args
#
/sbin/ifconfig sl$1 inet $4 $5 netmask $6
# Answer ARP requests for the SLIP client with our Ethernet addr
/usr/sbin/arp --s $5 00:11:22:33:44:55 pub
```

Η πρ#σθετη γραμμ# σε αυτ# το slip.login, η arp -s $5 00:11:22:33:44:55 pub, δημιουργε# μια καταχ#ριση ### στον π#νακα ### του εξυπηρετητ# ####. Αυτ# η καταχ#ριση ### κ#νει τον εξυπηρετητ# #### να απαντ# με την δι#θυνση ######## ### #ταν κ#–ποιος #λλος κ#μβος ## στο ######## επιθυμε# να επικοινων#σει με την δι#θυνση ## του πελ#τη ####.

#ταν χρησιμοποιε#τε το παραπ#νω παρ#δειγμα, βεβαιωθε#τε #τι #χετε αντικατα–στ#σει την διε#θυνση ### του ######## (00:11:22:33:44:55) με την αντ#στοιχη της δι–κ#ς σας κ#ρτας ########, διαφορετικ# το ###### #### σ#γουρα δεν θα λειτουργ#–σει! Μπορε#τε να ανακαλ#ψετε τη διε#θυνση ### του δικο# σας εξυπηρετητ# #### κοιτ#ζοντας τα αποτελ#σματα της εντολ#ς netstat -i. Η δε#τερη γραμμ# της εξ#δου θα μοι#ζει με την παρακ#τω:

```
ed0   1500  <Link>0.2.c1.28.5f.4a        191923 0   129457     0   116
```

Αυτ# δε#χνει #τι στο συγκεκριμ#νο σ#στημα η διε#θυνση ### του ######## ε#ναι 00:02:c1:28:5f:4a. Οι τελε#ες στην διε#θυνση που δε#χνει η netstat -i πρ#πει να αντικα–τασταθο#ν με #νω#κ#τω τελε#ες, και κ#θε μον# δεκαεξαδικ# ψηφ#ο πρ#πει να με–τατραπε# σε διπλ# προσθ#τοντας απ# μπροστ# #να μηδενικ#. Η διε#θυνση μετα–τρ#πεται με αυτ# τον τρ#πο σε μια μορφ# που μπορε# να χρησιμοποι#σει η ###(8). Δε#τε τη σελ#δα ###### της ###(8) για περισσ#τερες πληροφορ#ες σχετικ# με τη χρ#ση της εντολ#ς αυτ#ς.

Σημε#ωση

#ταν δημιουργε#τε το /etc/sliphome/slip.login και το /etc/sliphome/slip.logout, θα πρ#πει να θ#σετε το ### #εκτ#λεσης# (π.χ. chmod 755 /etc/sliphome/slip.login /etc/sliphome/slip.logout), διαφορετικ# η sliplogin δεν θα μπορε# να τα εκτελ#σει.

28.7.2.4.3. Ρ#θμιση του **slip.logout**

Το /etc/sliphome/slip.logout δεν ε#ναι απ#λυτα απαρα#τητο (εκτ#ς αν πρ#κειται να υλο–ποι#σετε ###### ####), αλλ# αν σκοπε#ετε να το δημιουργ#σετε, μπορε#τε να χρη–σιμοποι#σετε ως υπ#δειγμα το παρακ#τω απλ# παρ#δειγμα:

```
#!/bin/sh --
#
#       slip.logout

#
# logout file for a slip line.  sliplogin invokes this with
# the parameters:
#     1       2       3       4       5       6    7-n
#   slipunit ttyspeed loginname local-addr remote-addr mask opt-args
#
/sbin/ifconfig sl$1 down
```

Αν χρησιμοποιε#τε ###### ####, θα θ#λετε το /etc/sliphome/slip.logout να διαγρ#φει την καταχ#ριση ### του πελ#τη ####:

```
#!/bin/sh --
```

```
#
#       @(#)slip.logout

#
# logout file for a slip line.  sliplogin invokes this with
# the parameters:
#     1       2       3       4       5       6    7-n
#   slipunit ttyspeed loginname local-addr remote-addr mask opt-args
#
/sbin/ifconfig sl$1 down
# Quit answering ARP requests for the SLIP client
/usr/sbin/arp --d $5
```

Η arp -d $5 διαγρ#φει την καταχ#ριση ### που προστ#θηκε με την εκτ#λεση του slip.login του ###### ####, κατ# την ε#σοδο του πελ#τη ####.

Πρ#πει να το επαναλ#βουμε #λλη μια φορ#: Βεβαιωθε#τε #τι το /etc/sliphome/slip.logout #χει οριστε# ως εκτελ#σιμο μετ# την δημιουργ#α του (π.χ., chmod 755 /etc/sliphome/slip.logout).

28.7.2.5. Παρ#γοντες που Πρ#πει να Λ#βετε Υπ#ψη σας στη Δρομολ#γηση

Αν δεν χρησιμοποιε#τε την μ#θοδο ###### #### για να δρομολογε#τε πακ#τα με–ταξ# των πελατ#ν #### και του υπ#λοιπου δικτ#ου σας (και ενδεχομ#νως και του ########), θα πρ#πει μ#λλον να προσθ#σετε στατικ#ς διαδρομ#ς προς τον πλη–σι#στερο σας προεπιλεγμ#νο δρομολογητ# για να δρομολογε#τε το υποδ#κτυο των #### πελατ#ν σας διαμ#σου του εξυπηρετητ# ####.

28.7.2.5.1. Στατικ#ς Διαδρομ#ς

Η προσθ#κη στατικ#ν διαδρομ#ν προς τους πλησι#στερους σας προεπιλεγμ#νους δρομολογητ#ς, μπορε# να ε#ναι προβληματικ# (# και αδ#νατη αν δεν #χετε τα κα–τ#λληλα δικαι#ματα πρ#σβασης). Αν η εταιρ#α σας διαθ#τει δ#κτυο με πολλα–πλο#ς δρομολογητ#ς, κ#ποια μοντ#λα (π.χ. απ# την ##### και την #######), εκτ#ς #τι πρ#πει να ρυθμιστο#ν με την στατικ# διαδρομ# προς το υποδ#κτυο ####, πρ#–πει επ#σης να ρυθμιστο#ν με τις στατικ#ς διαδρομ#ς που θα αναφ#ρουν στους #λ–λους δρομολογητ#ς. Θα χρειαστε# να πειραματιστε#τε και να δοκιμ#σετε δι#φορες ρυθμ#σεις για να δουλ#ψει η δρομολ#γηση μ#σω στατικ#ν διαδρομ#ν.

Κεφ#λαιο 29. Ηλεκτρονικ# Ταχυδρομε#ο

Αρχικ# συνεισφορ# απ# τον *Bill Lloyd.*
Γρ#φτηκε ξαν# απ# τον *Jim Mock.*

29.1. Σ#νοψη

Το #ηλεκτρονικ# ταχυδρομε#ο#, ευρ#τερα γνωστ# ως #####, ε#ναι στις μ#ρες μας μια απ# τις πλ#ον διαδεδομ#νες μορφ#ς επικοινων#ας. Το κεφ#λαιο αυτ# παρ#χει μια βασικ# εισαγωγ# στη λειτουργ#α εν#ς διακομιστ# ##### στο #######, καθ#ς και μια εισαγωγ# στη διαδικασ#α αποστολ#ς και λ#ψης ##### στο #######. Ωστ#σο η αναφορ# αυτ# δεν πρ#πει να θεωρηθε# πλ#ρης, καθ#ς υπ#ρχουν ακ#μα αρκετο# παρ#γοντες που πρ#πει να ληφθο#ν υπ#ψιν και #χουν εδ# παραλειφθε#. Για πιο πλ#ρη αν#λυση του θ#ματος, ο αναγν#στης παραπ#μπεται στα πολλ# εξαιρετικ# βιβλ#α που αναφ#ρονται στο Παρ#ρτημα #, Βιβλιογραφ#α.

Αφο# διαβ#σετε αυτ# το κεφ#λαιο, θα ξ#ρετε:

- Το λογισμικ# που χρησιμοποιε#ται στην αποστολ# και λ#ψη ηλεκτρονικο# ταχυδρομε#ου.
- Που βρ#σκονται τα βασικ# αρχε#α ρυθμ#σεων του ######## στο #######.
- Τη διαφορ# μεταξ# απομακρυσμ#νων και τοπικ#ν θυρ#δων ταχυδρομε#ου (#########).
- Πως να εμποδ#σετε ανεπιθ#μητους ######## απ# το να χρησιμοποι#σουν τον δικ# σας εξυπηρετητ# ##### ως αναμεταδ#τη.
- Πως να εγκαταστ#σετε και να ρυθμ#σετε #να εναλλακτικ# Αντιπρ#σωπο Μεταφορ#ς Ταχυδρομε#ου (#### ######## #####) στο σ#στημα σας, αντικαθιστ#ντας #τσι το ########.
- Πως να αντιμετωπ#σετε συνηθισμ#να προβλ#ματα στον διακομιστ# ταχυδρομε#ου.
- Πως να χρησιμοποι#σετε το #### με το ####.
- Πως να ρυθμ#σετε το σ#στημα σας μ#νο για αποστολ# #####.
- Πως να χρησιμοποι#σετε το ##### μ#σω επιλογικ#ς (######) σ#νδεσης.

- Πως να ρυθμ#σετε πιστοπο#ηση αυθεντικ#τητας στο #### για πρ#σθετη ασφ#–
λεια.

- Πως να εγκαταστ#σετε και να χρησιμοποι#σετε μια εφαρμογ# αποστολ#ς και
λ#ψης ##### για χρ#στες, #πως το ####.

- Πως να κατεβ#σετε το ##### σας απ# #να απομακρυσμ#νο διακομιστ# ### #
####.

- Πως να εφαρμ#σετε φ#λτρα και καν#νες στην εισερχ#μενη αλληλογραφ#α σας,
με αυτ#ματο τρ#πο.

Πριν διαβ#σετε αυτ# το κεφ#λαιο, θα πρ#πει:

- Να ρυθμ#σετε σωστ# τη σ#νδεση του δικτ#ου σας (Κεφ#λαιο 32, Προχωρημ#να Θ#ματα Δικτ#ωσης).
- Να ρυθμ#σετε σωστ# τις πληροφορ#ες ### για τον διακομιστ# αλληλογραφ#ας σας (Κεφ#λαιο 30, Εξυπηρετητ#ς Δικτ#ου).
- Να γνωρ#ζετε πως να εγκαταστ#σετε πρ#σθετο λογισμικ# τρ#του κατασκευαστ# (Κεφ#λαιο 5, Εγκατ#σταση Εφαρμογ#ν: Πακ#τα και *Ports*).

29.2. Χρησιμοποι#ντας το Ηλεκτρονικ# Ταχυδρομε#ο

Σε κ#θε ανταλλαγ# ηλεκτρονικο# ταχυδρομε#ου, συνεργ#ζονται π#ντε βασικ# τμ#ματα: Το πρ#γραμμα χρ#στη, ο δα#μονας του εξυπηρετητ#, το ###, μια απομα–κρυσμ#νη # τοπικ# θυρ#δα ταχυδρομε#ου (#######) και φυσικ# ο υπολογιστ#ς που διαχειρ#ζεται το ##### (########).

29.2.1. Το Πρ#γραμμα Χρ#στη

Η κατηγορ#α αυτ# περιλαμβ#νει προγρ#μματα #πως τα ####, ######, ###, και mail, καθ#ς και προγρ#μματα που διαθ#τουν ### #πως ε#ναι τα #####, ###### (για να δ#σουμε μερικ# παραδε#γματα) και κ#ποια πιο #εξελιγμ#να# #πως ε#ναι οι φυλ–λομετρητ#ς για το ###. Τα προγρ#μματα αυτ#, απλ#ς μεταβιβ#ζουν τις συναλλαγ#ς ταχυδρομε#ου στον τοπικ# ##########, ε#τε καλ#ντας κ#ποιον απ# τους δα#μονες του εξυπηρετητ# που ε#ναι διαθ#σιμοι, # παραδ#δοντας τις απευθε#ας μ#σω ###.

29.2.2. Δα#μονας Εξυπηρετητ#

Το ####### #ρχεται με το ######## εγκατεστημ#νο απ# προεπιλογ#, αλλ# υποστη–ρ#ζει επ#σης και μεγ#λο αριθμ# απ# #λλους δα#μονες ταχυδρομε#ου, περιλαμβα–νομ#νων και των:

- ####
- #######
- #####

Ο δα#μονας #χει συν#θως δ#ο λειτουργ#ες#ε#ναι υπε#θυνος για τη λ#ψη εισερχ#–μενου ####, #πως επ#σης και την παρ#δοση του εξερχ#μενου ####. #μως, δεν ε#ναι υπε#θυνος για τη συλλογ# του #### με τη χρ#ση πρωτοκ#λλων #πως τα ### # #### για την αν#γνωση του ταχυδρομε#ου σας, ο#τε επιτρ#πει τη σ#νδεση στις τοπικ#ς θυρ#δες τ#που mbox # #######. Πιθαν#ν να χρειαστε#τε κ#ποιο επιπρ#σθετο δα#–μονα για αυτ# το σκοπ#.

Προειδοπο#ηση

Παλι#τερες εκδ#σεις του ######## #χουν κ#ποια σοβαρ# προ–βλ#ματα ασφαλε#ας, μ#σω των οπο#ων μπορε# κ#ποιος ει–σβολ#ας να αποκτ#σει τοπικ# # απομακρυσμ#νη πρ#σβαση στο μηχ#νημα σας. Για να αποφ#γετε προβλ#ματα τ#τοιου ε#–δους, βεβαιωθε#τε #τι χρησιμοποιε#τε κ#ποια πρ#σφατη #κ–δοση. Εναλλακτικ#, μπορε#τε να εγκαταστ#σετε κ#ποιο #λλο ### απ# την Συλλογ# των ##### του #######.

29.2.3. ##### και

Το Σ#στημα Ονομασ#ας Περιοχ#ν (###) και ο δα#μονας του, ο named, #χουν σημα–ντικ# ρ#λο στην παρ#δοση του #####. Για την παρ#δοση του ##### απ# το #να #### σε #να #λλο, ο δα#μονας του εξυπηρετητ# θα ψ#ξει για το απομακρυσμ#νο #### στο ###, για να καθορ#σει ποιος υπολογιστ#ς λαμβ#νει το ##### για το συγκεκρι–μ#νο προορισμ#. Η διαδικασ#α αυτ# συμβα#νει επ#σης #ταν ο δικ#ς σας εξυπη–ρετητ#ς λαμβ#νει ##### απ# κ#ποιο απομακρυσμ#νο υπολογιστ#.

Το ### ε#ναι υπε#θυνο για την αντιστο#χηση ονομ#των υπολογιστ#ν σε διευ–θ#νσεις ##, #πως και για την αποθ#κευση πληροφορι#ν που σχετ#ζονται με την παρ#δοση ηλεκτρονικο# ταχυδρομε#ου, #πως οι εγγραφ#ς ##. Η εγγραφ# ## (#### #########) αναγνωρ#ζει ποιος υπολογιστ#ς (# υπολογιστ#ς) θα ε#ναι υπε#θυνος για τη λ#ψη ταχυδρομε#ου εν#ς συγκεκριμ#νου τομ#α (######). Αν δεν #χετε εγ–γραφ# ## για τον υπολογιστ# # τον τομ#α σας, το ##### θα παραδ#δεται απευθε#ας στον υπολογιστ# σας, με την προ#π#θεσ# #τι #χετε εγγραφ# τ#που # που να δε#χνει στον υπολογιστ# σας # στην ## διε#θυνση του.

Μπορε#τε να δε#τε τις εγγραφ#ς ## για οποιοδ#ποτε τομ#α, χρησιμοποι#ντας την εντολ# ####(1), #πως φα#νεται στο παρακ#τω παρ#δειγμα:

```
% host --t mx FreeBSD.org
FreeBSD.org mail is handled (pri=10) by mx1.FreeBSD.org
```

29.2.4. Λαμβ#νοντας

Ο ######## ε#ναι υπε#θυνος για την λ#ψη #### που προορ#ζεται για τον τομ#α σας. Θα συλλ#ξει #λο το #### που #ρχεται προς τον τομ#α, και θα το αποθηκε#–σει ε#τε στο mbox (την προεπιλεγμ#νη μ#θοδο για αποθ#κευση ####) # σε μορφ# #######, αν#λογα με τις ρυθμ#σεις που #χετε κ#νει. Απ# τη στιγμ# που το #### #χει αποθηκευθε#, μπορε#τε ε#τε να το διαβ#σετε τοπικ#, χρησιμοποι#ντας εφαρμογ#ς #πως το ####(1) # το ####, # να το δε#τε μ#σω απομακρυσμ#νης σ#νδεσης, χρησι–μοποι#ντας κ#ποιο πρωτ#κολλο #πως το ### # το ####. Αυτ# σημα#νει #τι αν επι–θυμε#τε να διαβ#ζετε το #### σας μ#νο τοπικ#, δεν χρει#ζεται να εγκαταστ#σετε εξυπηρετητ# ### # ####.

29.2.4.1. Πρ#σβαση σε Απομακρυσμ#νες Θυρ#δες μ#σω ### και

Για να #χετε απομακρυσμ#νη πρ#σβαση στις θυρ#δες ταχυδρομε#ου, ε#ναι απα–ρα#τητο να #χετε πρ#σβαση σε #να εξυπηρετητ# ### # ####. Τα πρωτ#κολλα αυ–τ#, επιτρ#πουν στους χρ#στες να συνδ#ονται στις θυρ#δες τους απ# απ#σταση, με μεγ#λη ευκολ#α. Και τα δ#ο πρωτ#κολλα (### και ####) επιτρ#πουν στους χρ#–στες απομακρυσμ#νη πρ#σβαση στις θυρ#δες τους, αλλ# το #### προσφ#ρει αρ–κετ# πλεονεκτ#ματα, ορισμ#να απ# τα οπο#α φα#νονται παρακ#τω:

- Το #### μπορε# να αποθηκε#σει μην#ματα σε #να απομακρυσμ#νο εξυπηρετητ#, #πως επ#σης και να τα ανακτ#σει.
- Το #### υποστηρ#ζει ταυτ#χρονες ενημερ#σεις.
- Το #### μπορε# να φανε# εξαιρετικ# χρ#σιμο σε συνδ#σεις χαμηλ#ς ταχ#τητας, καθ#ς επιτρ#πει στους χρ#στες να κατεβ#σουν τη δομ# των μηνυμ#των, χωρ#ς να κατεβ#σουν το περιεχ#μενο τους. Μπορε# επ#σης να εκτελ#σει εργασ#ες #πως ε#ρεση μηνυμ#των απευθε#ας στον εξυπηρετητ#, ελαχιστοποι#ντας με αυτ# τον τρ#πο τη μεταφορ# δεδομ#νων μεταξ# των πελατ#ν και των εξυπηρετητ#ν.

Για να εγκαταστ#σετε #να εξυπηρετητ# ### # #### θα πρ#πει να ακολουθ#σετε τα επ#μενα β#ματα:

1. Επιλ#ξτε #να εξυπηρετητ# #### # ### που να εξυπηρετε# τις αν#γκες σας. Οι παρακ#τω εξυπηρετητ#ς ### και #### ε#ναι αρκετ# διαδεδομ#νοι και αποτε–λο#ν καλ# παραδε#γματα:
   - #######
   - ######
   - #######

- ############
- #######

2. Εγκαταστ#στε το δα#μονα ### # #### της επιλογ#ς σας, απ# την Συλλογ# των #####.

3. Αν χρει#ζεται, τροποποι#στε το αρχε#ο /etc/inetd.conf για να φορτ#σετε τον εξυ–πηρετητ# ### # ####.

Προειδοπο#ηση

Θα πρ#πει να σημει#σουμε #τι τ#σο το ### #σο και το #### μεταδ#δουν πληροφορ#ες #πως το #νομα χρ#στη και τον κω–δικ# σε μορφ# απλο# κειμ#νου. Αυτ# σημα#νει #τι αν θ#–λετε να ασφαλ#σετε τη μετ#δοση πληροφορι#ν μ#σω αυτ#ν των πρωτοκ#λλων, θα πρ#πει να περ#σετε αυτ#ς τις συνδ#–σεις μ#σω του ###(1) (#########) # να χρησιμοποι#σετε ###. Η διαδικασ#α ######### περιγρ#φεται με λεπτομ#ρεια στο Τμ#μα 15.11.8, #### ########## και το ### στο Τμ#μα 15.9, #########.

29.2.4.2. Πρ#σβαση σε Τοπικ#ς Θυρ#δες Ταχυδρομε#ου

Μπορε#τε να #χετε τοπικ# πρ#σβαση στις θυρ#δες ταχυδρομε#ου χρησιμοποι#–ντας απευθε#ας κ#ποιο πρ#γραμμα αποστολ#ς/λ#ψης (###) στον εξυπηρετητ# που ε#ναι αποθηκευμ#νες. Κατ#λληλες εφαρμογ#ς για αυτ# το σκοπ# ε#ναι π.χ. το #### # το ####(1).

29.2.5. Ο Εξυπηρετητ#ς

Εξυπηρετητ#ς #### θεωρε#ται ο υπολογιστ#ς ο οπο#ος ε#ναι υπε#θυνος για την παρ#δοση και λ#ψη #### για τον υπολογιστ# σας, και ενδεχομ#νως για το δ#κτυο σας.

29.3. Ρ#θμιση του

Συνεισφορ# του *Christopher Shumway*.

Το ########(8) ε#ναι ο προεπιλεγμ#νος Αντιπρ#σωπος Μεταφορ#ς Ταχυδρομε#ου (#### ######## #####, ###) στο #######. Δουλει# του ε#ναι να δ#χεται το ##### απ#

τους Αντιπροσ#πους ##### Χρ#στη (#### #### ######, ###) και να το παραδ#δει στο κατ#λληλο ###### που ορ#ζεται στο αρχε#ο ρυθμ#σεων του. Το ######## μπορε# επ#σης να δεχθε# συνδ#σεις δικτ#ου και να παραδ#σει το #### σε τοπικ#ς θυρ#δες # και σε κ#ποιο #λλο πρ#γραμμα.

Το ######## χρησιμοποιε# τα ακ#λουθα αρχε#α ρυθμ#σεων:

#νομα Αρχε#ου	Λειτουργ#α
/etc/mail/access	Η β#ση δεδομ#νων πρ#σβασης του ########.
/etc/mail/aliases	Παρων#μια (#######) για τις θυρ#δες (#########)
/etc/mail/local-host-names	Λ#στα των υπολογιστ#ν για τους οπο#–ους το ######## δ#χεται ####
/etc/mail/mailer.conf	Ρυθμ#σεις του προγρ#μματος ######
/etc/mail/mailertable	Π#νακας παραδ#σεων του ######
/etc/mail/sendmail.cf	Το κεντρικ# αρχε#ο ρυθμ#σεων του ########
/etc/mail/virtusertable	Π#νακας εικονικ#ν χρηστ#ν και περιο–χ#ν (#######)

29.3.1. **/etc/mail/access**

Η β#ση δεδομ#νων πρ#σβασης καθορ#ζει ποιοι υπολογιστ#ς # διευθ#νσεις ## #χουν πρ#σβαση στον τοπικ# εξυπηρετητ# #### και τι ε#δους πρ#σβαση #χουν. Η καταχ#ρηση εν#ς υπολογιστ# μπορε# να #χει τις επιλογ#ς OK, REJECT, RELAY # απλ# να μεταβιβ#ζει τον #λεγχο στη ρουτ#να διαχε#ρισης λαθ#ν του ######## με κ#ποιο συγκεκριμ#νο σφ#λμα. Οι υπολογιστ#ς που ε#ναι καταχωρημ#νοι με την επιλογ# OK, η οπο#α ε#ναι και η προεπιλεγμ#νη, επιτρ#πεται να στε#λουν ##### σε αυτ# τον υπολογιστ#, εφ#σον ο τελικ#ς προορισμ#ς του μην#ματος ε#ναι το το–πικ# μηχ#νημα. Οι υπολογιστ#ς που ε#ναι καταχωρημ#νοι με την επιλογ# REJECT απορρ#πτονται για οποιαδ#ποτε επικοινων#α #χει να κ#νει με μετ#δοση ####. Οι υπολογιστ#ς που ε#ναι καταχωρημ#νοι με την επιλογ# RELAY, #χουν τη δυνατ#–τητα να στε#λουν #### προς οποιαδ#ποτε κατε#θυνση μ#σω του συγκεκριμ#νου εξυπηρετητ#.

Παρ#δειγμα 29.1. Ρ#θμιση της Β#σης Δεδομ#νων Πρ#σβασης του

```
cyberspammer.com            550 We do not accept mail from spammers
FREE.STEALTH.MAILER@        550 We do not accept mail from spammers
```

```
another.source.of.spam          REJECT
okay.cyberspammer.com           OK
128.32                          RELAY
```

Σε αυτ# το παρ#δειγμα #χουμε π#ντε καταχωρ#σεις. Οι διευθ#νσεις που φα#νονται στην αριστερ# πλευρ# του π#νακα, επηρε#ζονται απ# τη εν#ργεια που φα#νεται στη δεξι# πλευρ#. Τα πρ#τα δ#ο παραδε#γματα, επιστρ#φουν #να κωδικ# σφ#λμα–τος στη ρουτ#να διαχε#ρισης λαθ#ν του ########. Το μ#νυμα εκτυπ#νεται στον απομακρυσμ#νο υπολογιστ#, #ταν το #### που λαμβ#νεται αν#κει σε κ#ποια απ# τις κατηγορ#ες της αριστερ#ς πλευρ#ς του π#νακα. Η επ#μενη καταχ#ρηση απορ–ρ#πτει την παραλαβ# #### απ# #να συγκεκριμ#νο υπολογιστ# στο ########, τον another.source.of.spam. Η επ#μενη καταχ#ρηση κ#νει δεκτ#ς τις συνδ#σεις #### απ# τον υπολογιστ# okay.cyberspammer.com, το #νομα του οπο#ου προσδιορ#ζεται ακριβ#στε–ρα σε σχ#ση με τη γραμμ# cyberspammer.com που ε#δαμε παραπ#νω. Γραμμ#ς που κα–θορ#ζουν ον#ματα με μεγαλ#τερη ακρ#βεια, #χουν προτεραι#τητα σε σχ#ση με πιο ανακριβε#ς. Η τελευτα#α καταχ#ρηση επιτρ#πει την αναμετ#δοση (########) ηλεκτρονικο# ταχυδρομε#ου απ# υπολογιστ#ς με διευθ#νσεις ## που ξεκιν#νε με 128.32. Οι υπολογιστ#ς αυτο#, μπορο#ν να στε#λουν #### μ#σω του συγκεκριμ#νου εξυπηρετητ#, το οπο#ο να κατευθ#νεται σε #λλους εξυπηρετητ#ς ταχυδρομε#ου.

Σε περ#πτωση αναν#ωσης αυτο# του αρχε#ου, θα πρ#πει να εκτελ#σετε την εντολ# make στον κατ#λογο /etc/mail/ για να ανανε#σετε τη β#ση δεδομ#νων.

29.3.2. **/etc/mail/aliases**

Η β#ση δεδομ#νων των παρωνυμ#ων (#######), περι#χει μια λ#στα απ# εικονικ#ς θυρ#δες ταχυδρομε#ου που επεκτε#νονται σε #λλους χρ#στες, αρχε#α # και #λλα παρων#μια. Μερικ# παραδε#γματα χρ#σης του /etc/mail/aliases φα#νονται παρακ#τω:

Παρ#δειγμα 29.2. Παρων#μια ####

```
root: localuser
ftp-bugs: joe,eric,paul
bit.bucket:  -/dev/null
procmail: -"|/usr/local/bin/procmail"
```

Η μορφ# του αρχε#ου ε#ναι απλ#. Το #νομα της θυρ#δας βρ#σκεται στην αριστερ# πλευρ# της #νω#κ#τω τελε#ας, και επεκτε#νεται στον προορισμ# που βρ#σκεται στη δεξι# πλευρ#. Το πρ#το παρ#δειγμα, ορ#ζει #τι η θυρ#δα του χρ#στη root θα ε#ναι στην πραγματικ#τητα η θυρ#δα localuser. Για την θυρ#δα αυτ#, γ#νεται ξαν#

αναζ#τηση στη β#ση δεδομ#νων των παρωνυμι#ν. Αν δεν βρεθε# #λλο #νομα που να ταιρι#ζει, το μ#νυμα θα παραδοθε# στον τοπικ# χρ#στη localuser. Το επ#μενο πα–ρ#δειγμα δε#χνει μια λ#στα ταχυδρομε#ου. Τα μην#ματα που απευθ#νονται στη θυρ#δα ftp-bugs, κατευθ#νονται σε τρεις τοπικ#ς θυρ#δες, τις joe, eric και paul. Σημει#–στε #τι ε#ναι δυνατ#ν να καθοριστε# μια απομακρυσμ#νη θυρ#δα χρησιμοποι#–ντας τη μορφ# <user@example.com>. Το επ#μενο παρ#δειγμα, δε#χνει πως μπορε# να γ#–νει εγγραφ# του #### σε #να αρχε#ο, στη συγκεκριμ#νη περ#πτωση το /dev/null. Το τελευτα#ο παρ#δειγμα, δε#χνει πως γ#νεται η αποστολ# #### προς #να πρ#γραμμα. Στο παρ#δειγμα αυτ#, το μ#νυμα γρ#φεται στην τυποποιημ#νη ε#σοδο (######## #####) του προγρ#μματος /usr/local/bin/procmail χρησιμοποι#ντας #να ####® ####.

Κ#θε φορ# που γ#νεται ενημ#ρωση αυτο# του αρχε#ου, θα πρ#πει να εκτελε#τε την εντολ# make στον κατ#λογο /etc/mail/, #στε να ενημερωθε# η β#ση δεδομ#νων.

29.3.3. /etc/mail/local-host-names

Πρ#κειται για μια λ#στα απ# ον#ματα υπολογιστ#ν, την οπο#α το ########(8) θα δ#χεται ως ον#ματα για το τοπικ# μηχ#νημα. Τοποθετ#στε σε αυτ#ν τα ον#ματα των υπολογιστ#ν # των τομ#ων για τους οπο#ους θ#λετε το ######## να λαμβ#νει ####. Για παρ#δειγμα, αν ο συγκεκριμ#νος εξυπηρετητ#ς #### πρ#κειται να λαμ–β#νει #### για τον τομ#α example.com και για τον υπολογιστ# mail.example.com, το αρχε#ο local-host-names θα μοι#ζει με το παρακ#τω:

```
example.com
mail.example.com
```

Κ#θε φορ# που ενημερ#νεται αυτ# το αρχε#ο, θα πρ#πει να γ#νεται επανεκκ#νηση του ########(8) για να διαβ#σει τις αλλαγ#ς.

29.3.4. /etc/mail/sendmail.cf

Το sendmail.cf ε#ναι το κεντρικ# αρχε#ο ρυθμ#σεων του ########. Το αρχε#ο αυτ# ρυθμ#ζει τη συνολικ# συμπεριφορ# του ########, που περιλαμβ#νει μεταξ# #λ–λων την επανεγγραφ# διευθ#νσεων και την αποστολ# μηνυμ#των απ#ρριψης προς απομακρυσμ#νους εξυπηρετητ#ς ####. Καθ#ς το αρχε#ο αυτ# περι#χει τ#σο δια–φορετικ#ς ρυθμ#σεις, ε#ναι φυσικ# να ε#ναι αρκετ# πολ#πλοκο και οι λεπτομ#ρειες του ε#ναι #ξω απ# το σκοπ# αυτ#ς της εν#τητας. Ευτυχ#ς, αυτ# το αρχε#ο σπ#νια χρει#ζεται να αλλαχθε# σε τυπικο#ς εξυπηρετητ#ς ####.

Το βασικ# αρχε#ο ρυθμ#σεων του ######## μπορε# να παραχθε# με τη βο#θεια μακροεντολ#ν τ#που #4(1) που καθορ#ζουν τη συμπεριφορ# και τα χαρακτηριστι–κ# του ########. Για περισσ#τερες πληροφορ#ες, παρακαλο#με διαβ#στε το /usr/src/contrib/sendmail/cf/README.

Για να ισχ#σουν οι αλλαγ#ς που κ#νετε σε αυτ# το αρχε#ο, θα πρ#πει να επανεκ–κιν#σετε το ########.

29.3.5. **/etc/mail/virtusertable**

Το αρχε#ο virtusertable αντιστοιχε# διευθ#νσεις #### εικονικ#ν τομ#ων σε πραγμα–τικ#ς θυρ#δες ταχυδρομε#ου. Οι θυρ#δες αυτ#ς μπορε# να ε#ναι τοπικ#ς, απομα–κρυσμ#νες, παρων#μια που #χουν οριστε# στο /etc/mail/aliases, # αρχε#α.

Παρ#δειγμα 29.3. Παρ#δειγμα Αντιστο#χησης #### Εικονικο# Τομ#α

```
root@example.com              root
postmaster@example.com        postmaster@noc.example.net
@example.com                  joe
```

Στο παραπ#νω παρ#δειγμα, #χουμε μια αντιστο#χηση για τον τομ#α example.com. Η επεξεργασ#α αυτο# του αρχε#ου γ#νεται απ# π#νω προς τα κ#τω, και σταματ#ει στην ε#ρεση του πρ#του ον#ματος που ταιρι#ζει. Η πρ#τη γραμμ# του παραδε#γ–ματος, αντιστοιχε# το <root@example.com> στην τοπικ# θυρ#δα root. Η επ#μενη κατα–χ#ρηση αντιστοιχε# το <postmaster@example.com> στη θυρ#δα postmaster στον υπολογιστ# noc.example.net. Τ#λος, αν δεν βρεθε# καμι# αντιστο#χηση για τον τομ#α example.com, θα εφαρμοστε# η τελευτα#α αντιστο#χηση, η οπο#α ταιρι#ζει με οποιοδ#ποτε #### σταλθε# προς τον τομ#α example.com. Στην περ#πτωση αυτ#, το μ#νυμα θα παραδο–θε# στην τοπικ# θυρ#δα joe.

29.4. Αλλ#ζοντας τον Αντιπρ#σωπο Μεταφορ#ς Ταχυ–δρομε#ου (###)

Γρ#φηκε απ# τον *Andrew Boothman.*
Οι πληροφορ#ες που προ#ρχονται απ# *e-mails* #χουν γραφε# απ# τον *Gregory Neil Shapiro.*

#πως #χουμε #δη αναφ#ρει, το ####### #ρχεται με το ######## προεγκατεστημ#νο ως Αντιπρ#σωπο Μεταφορ#ς Ταχυδρομε#ου (#### ######## #####, ###). Το πρ#–γραμμα αυτ# ε#ναι απ# προεπιλογ# υπε#θυνο για την εισερχ#μενη και εξερχ#μενη αλληλογραφ#α.

Υπ#ρχει ωστ#σο πληθ#ρα λ#γων για τους οπο#ους κ#ποιοι διαχειριστ#ς επιλ#γουν να αλλ#ξουν το ### του συστ#ματος τους. Οι λ#γοι αυτο# κυμα#νονται απ# το #τι απλ# θ#λουν να δοκιμ#σουν κ#ποιο #λλο ###, ως και το #τι χρει#ζονται κ#ποιο ιδια#τερο χαρακτηριστικ# # δυνατ#τητα που υπ#ρχει σε κ#ποιο #λλο ######. Ευ–τυχ#ς, το ####### κ#νει ε#κολη την αλλαγ# του αντιπροσ#που.

29.4.1. Εγκαταστ#στε N#ο

Υπ#ρχουν αρκετο# ### για να επιλ#ξετε. #να καλ# σημε#ο εκκ#νησης ε#ναι η Συλ–λογ# των ##### του ####### #που και θα μπορ#σετε να βρε#τε αρκετο#ς. Φυσικ# ε#στε ελε#θερος να επιλ#ξετε #ποιο ### θ#λετε απ# οπουδ#ποτε, #σο τουλ#χιστον μπορε#τε να το κ#νετε να εκτελε#τε στο #######.

Ξεκιν#στε εγκαθιστ#ντας το ν#ο σας ###. Μετ# την εγκατ#σταση, θα #χετε την ευκαιρ#α να αποφασ#σετε αν πραγματικ# καλ#πτει τις αν#γκες σας, καθ#ς και να ολοκληρ#σετε τις ρυθμ#σεις του πριν μεταφ#ρετε τη διαχε#ριση #### του συ–στ#ματος απ# το ######## στο ν#ο σας πρ#γραμμα. Κατ# την εγκατ#σταση, βε–βαιωθε#τε #τι το ν#ο σας λογισμικ# δεν θα προσπαθ#σει να εγκατασταθε# π#νω στα υπ#ρχοντα εκτελ#σιμα του συστ#ματος, #πως το /usr/bin/sendmail. Διαφορετικ#, θα #χετε ουσιαστικ# β#λει το ν#ο σας λογισμικ# #### σε χρ#ση, πριν προλ#βετε κα–λ##καλ# να το ρυθμ#σετε.

Παρακαλο#με να διαβ#σετε την τεκμηρ#ωση του ### που επιλ#ξατε, για πληρο–φορ#ες σχετικ# με τη ρ#θμιση του.

29.4.2. Απενεργοποι#στε το

Προειδοπο#ηση

Αν απενεργοποι#σετε τη δυνατ#τητα αποστολ#ς (εξερχ#με–να) του ########, ε#ναι σημαντικ# να την αντικαταστ#σετε με #να εναλλακτικ# σ#στημα παρ#δοσης ####. Αν επιλ#ξετε να μην κ#νετε το παραπ#νω, τα μην#ματα του συστ#ματος, #πως αυτ# που παρ#γονται απ# το ########(8), δεν θα μπο–ρο#ν να παραδοθο#ν μ#σω #####, #πως ε#ναι το αναμεν#με–νο. Πολλ# τμ#ματα του συστ#ματος σας αναμ#νουν #τι υπ#ρ–χει σε λειτουργ#α #να σ#στημα συμβατ# με το ########. Αν οι εφαρμογ#ς συνεχ#ζουν να χρησιμοποιο#ν τα εκτελ#σιμα του ######## προσπαθ#ντας να στε#λουν ##### μετ# την απενερ–γοπο#ηση του, το #### πιθαν#ς θα βρεθε# σε μια ανενεργ# ου–ρ# του ######## και δεν θα παραδοθε# ποτ#.

Για να απενεργοποι#σετε εντελ#ς το ########, συμπεριλαμβανομ#νης και της υπηρεσ#ας εξερχ#μενων μηνυμ#των, χρησιμοποι#στε:

```
sendmail_enable="NO"
sendmail_submit_enable="NO"
sendmail_outbound_enable="NO"
sendmail_msp_queue_enable="NO"
```

στο /etc/rc.conf.

Αν θ#λετε να απενεργοποι#σετε μ#νο την υπηρεσ#α εισερχομ#νων του ######## θα πρ#πει να θ#σετε:

```
sendmail_enable="NO"
```

στο /etc/rc.conf. Περισσ#τερες πληροφορ#ες για τις επιλογ#ς εκκ#νησης του ########, διατ#θενται απ# την αντ#στοιχη σελ#δα ######, ##.########(8).

29.4.3. Εκκ#νηση του N#ου σας ### κατ# την Εκκ#νηση

Το ν#ο σας ### θα ξεκιν#ει κατ# την εκκ#νηση, αν προσθ#σετε μια κατ#λληλη γραμμ# στο αρχε#ο /etc/rc.conf. Δε#τε το παρακ#τω παρ#δειγμα για το #######:

```
# echo -'postfix_enable="YES"' >> -/etc/rc.conf
```

Το ### θα ξεκιν#ει πλ#ον κατ# την εκκ#νηση.

29.4.4. Αντικαθιστ#ντας το ######## απ# Προεπιλεγμ#νο ###### Συ–στ#ματος

Το ######## ε#ναι τ#σο γνωστ# ως στ#νταρ λογισμικ# στα συστ#ματα ####®, #στε πολλ# #λλα προγρ#μματα θεωρο#ν #τι ε#ναι #δη εγκατεστημ#νο και ρυθμισμ#νο. Για το λ#γο αυτ#, πολλ# εναλλακτικ# ### παρ#χουν δικ#ς τους συμβατ#ς υλοποι–#σεις του ########. Οι υλοποι#σεις αυτ#ς παρ#χουν παρ#μοιο σ#νολο εντολ#ν, και μπορο#ν #τσι να χρησιμοποιηθο#ν #στε να αντικαταστ#σουν #απευθε#ας# το ########.

Για το λ#γο αυτ#, αν χρησιμοποιε#τε κ#ποιο εναλλακτικ# ######, θα θ#λετε να εξασφαλ#σετε #τι #λλα προγρ#μματα που προσπαθο#ν να εκτελ#σουν τα τυπικ# εκτελ#σιμα του ######## #πως το /usr/bin/sendmail, θα εκτελ#σουν στην πραγματικ#–τητα τον επιλεγμ#νο σας ######. Ευτυχ#ς, το ####### παρ#χει #να σ#στημα που καλε#τε ##########(8) και το οπο#ο αναλαμβ#νει αυτ# τη δουλει# για σας.

#ταν το ######## λειτουργε# #πως #χει εγκατασταθε# αρχικ#, θα βρε#τε κ#τι #πως το παρακ#τω στο /etc/mail/mailer.conf:

```
sendmail  -/usr/libexec/sendmail/sendmail
send-mail /usr/libexec/sendmail/sendmail
mailq  /usr/libexec/sendmail/sendmail
newaliases /usr/libexec/sendmail/sendmail
hoststat /usr/libexec/sendmail/sendmail
purgestat /usr/libexec/sendmail/sendmail
```

Αυτ# σημα#νει #τι #ταν εκτελε#ται κ#ποια απ# αυτ#ς τις συνηθισμ#νες εντολ#ς (#πως το #διο το sendmail), το σ#στημα στην πραγματικ#τητα εκτελε# #να αντ#γραφο του ########## που ονομ#ζεται sendmail, και το οπο#ο ελ#γχει το mailer.conf και εκτε–

λε# το /usr/libexec/sendmail/sendmail αντ# αυτο#. Το σ#στημα αυτ# διευκολ#νει ιδια#τερα την αλλαγ# των εκτελ#σιμων που εκτελο#νται στην πραγματικ#τητα #ταν γ#νεται κλ#ση των προεπιλεγμ#νων λειτουργι#ν του sendmail.

#τσι, αν θ#λετε να εκτελε#ται το /usr/local/supermailer/bin/sendmail-compat αντ# για το ########, θα μπορο#σατε να αλλ#ξετε το /etc/mail/mailer.conf #στε να γρ#φει:

```
sendmail  -/usr/local/supermailer/bin/sendmail-compat
send-mail /usr/local/supermailer/bin/sendmail-compat
mailq  /usr/local/supermailer/bin/mailq-compat
newaliases /usr/local/supermailer/bin/newaliases-compat
hoststat /usr/local/supermailer/bin/hoststat-compat
purgestat /usr/local/supermailer/bin/purgestat-compat
```

29.4.5. Ολοκληρ#νοντας

Μ#λις #χετε ρυθμ#σει τα π#ντα #πως επιθυμε#τε, μπορε#τε ε#τε να κ#νετε #### τις διεργασ#ες του ######## που δεν χρει#ζεστε πλ#ον και να εκκιν#σετε τις αντ#–στοιχες του ν#ου σας λογισμικο#, # απλ#ς να κ#νετε επανεκκ#νηση. Η επανεκκ#–νηση θα σας δ#σει επ#σης την ευκαιρ#α να βεβαιωθε#τε #τι το σ#στημα σας #χει ρυθμιστε# σωστ#, #στε το ν#ο σας ### να ξεκιν#ει αυτ#ματα σε κ#θε εκκ#νηση.

29.5. Αντιμετ#πιση Προβλημ#των

Ε: Γιατ# πρ#πει να χρησιμοποι# το πλ#ρες #νομα (####) για υπολογιστ#ς που βρ#σκονται στον τομ#α μου;

Α: Το πιο πιθαν# ε#ναι να διαπιστ#σετε #τι ο υπολογιστ#ς βρ#σκεται στην πραγματικ#τητα σε διαφορετικ# τομ#α. Για παρ#δειγμα, αν βρ#σκεστε στο foo.bar.edu και θ#λετε να επικοινων#σετε με #να υπολογιστ# με το #νομα mumble στον τομ#α bar.edu, θα πρ#πει να αναφερθε#τε σε αυτ#ν με το πλ#ρες του #νο–μα, mumble.bar.edu, αντ# για απλ#ς mumble.

Παραδοσιακ#, αυτ# επιτρεπ#ταν απ# τους ### ######### του ####. Ωστ#σο, η τρ#χουσα #κδοση του #### που περιλαμβ#νεται στο #######, δεν παρ#–χει πλ#ον συντομε#σεις για μη#πλ#ρη ον#ματα τομ#ων, εκτ#ς για τον τομ#α στον οπο#ο βρ#σκεστε. #τσι, #νας υπολογιστ#ς με μη#πλ#ρες #νομα mumble θα πρ#πει να βρεθε# ως mumble.foo.bar.edu, # θα γ#νει αναζ#τηση για αυτ#ν στο ριζικ# τομ#α.

Η συμπεριφορ# αυτ# ε#ναι διαφορετικ# απ# την προηγο#μενη, #που η ανα–ζ#τηση συνεχιζ#ταν και στο mumble.bar.edu, και το mumble.edu. Ρ#ξτε μια ματι# στο ### 1535 για το λ#γο που το παραπ#νω θεωρε#τε κακ# πρακτικ#, # ακ#μα και κεν# ασφαλε#ας.

#νας τρ#πος για να παρακ#μψετε το πρ#βλημα ε#ναι να προσθ#σετε τη γραμ–μ#:

```
search foo.bar.edu bar.edu
```

αντ# για την προηγο#μενη:

```
domain foo.bar.edu
```

στο αρχε#ο /etc/resolv.conf. Βεβαιωθε#τε ωστ#σο #τι η σειρ# αναζ#τησης δεν πη–γα#νει π#ρα απ# το ##ριο μεταξ# τοπικ#ς και δημ#σιας διαχε#ρισης#, #πως το αποκαλε# το ### 1535.

Ε: Το ######## δ#νει το μ#νυμα #### ##### #### ## ###### (το #### επιστρ#φει στον εαυτ# μου)

Α: Η απ#ντηση σε αυτ#, υπ#ρχει στο ### του ######## #πως φα#νεται παρακ#τω:

```
##μ#### #### ## μ###μ### ######:

553 MX list for domain.net points back to relay.domain.net
554 <user@domain.net>... Local configuration error

### μ#### ## #### ## ######μ#;

##### ####### ## mail #### ### ##μ## (#.#. ## domain.net) ##
########## #### ### ########μ### ########## (#### ######### ####
## relay.domain.net) #####μ######### μ## #######
MX, #### ##
μ#####μ# ###μ######## (relay) ### ########### ### ##### ### ##
domain.net.  ######### ## domain.net ### -/etc/mail/local-host-names
[##### ###### ## -/etc/sendmail.cw #### ### ###### 8.10]
(## #####μ######## ## FEATURE(use_cw_file)), ########## ######### ##
«Cw domain.net» ### -/etc/mail/sendmail.cf.
```

Μπορε#τε να βρε#τε το ### του ######## στη διε#θυνση http://www.sendmail.org/faq/, και συν#σταται να το διαβ#σετε αν θ#λετε να #πειρ#ξετε# τις ρυθμ#σεις του #### σας.

Ε: Πως μπορ# να εκτελ#σω εξυπηρετητ# #### σε υπολογιστ# που συνδ#εται μ#–σω επιλογικ#ς σ#νδεσης ###;

Α: Θ#λετε να συνδ#σετε #να ####### μηχ#νημα σε #να τοπικ# δ#κτυο (###) στο ########. Το ####### μηχ#νημα θα γ#νει π#λη ταχυδρομε#ου για το ###. Η σ#νδεση ### δεν ε#ναι αποκλειστικ#.

Υπ#ρχουν τουλ#χιστον δ#ο τρ#ποι για να το κ#νετε αυτ#. Ο #νας ε#ναι με τη χρ#ση ####.

#νας #λλος τρ#πος ε#ναι να β#λετε #να εξυπηρετητ# ######## ο οπο#ος #χει συνεχ# σ#νδεση, να σας παρ#χει υπηρεσ#α δευτερε#οντος ## για τον τομ#α σας. Για παρ#δειγμα, αν ο τομ#ας της εταιρ#ας σας ε#ναι example.com και ο παροχ#ας σας ######## #χει ορ#σει το example.net να παρ#χει υπηρεσ#ες δευ–τερε#οντος ## για τον τομ#α σας:

```
example.com.        MX      10      example.com.
                    MX      20      example.net.
```

Μ#νο #νας υπολογιστ#ς μπορε# να καθοριστε# ως τελικ#ς παραλ#πτης (προ–σθ#στε το Cw example.com στο αρχε#ο /etc/mail/sendmail.cf στο example.com).

#ταν το μηχ#νημα που στ#λνει μ#σω του sendmail προσπαθε# να παραδ#σει το #### θα προσπαθ#σει να συνδεθε# στο δικ# σας (example.com) μ#σω της σ#νδε–σης #####. Το πιο πιθαν# ε#ναι #τι δεν θα τα καταφ#ρει, γιατ# δεν θα ε#στε συνδεμ#νος εκε#νη τη στιγμ#. Το ######## θα το παραδ#σει αυτ#ματα στην υπηρεσ#α δευτερε#οντος ##, π.χ. τον παροχ#α σας ######## (example.net). Το δευτερε#ον ## θα προσπαθε# περιοδικ# να συνδεθε# στο μηχ#νημα σας και να παραδ#σει το #### στον κ#ριο εξυπηρετητ# ## (example.com).

Μπορε#τε να χρησιμοποι#σετε κ#τι #πως το παρακ#τω ως ###### εισ#δου:

```
#!/bin/sh
# Put me in -/usr/local/bin/pppmyisp
( sleep 60 -; -/usr/sbin/sendmail --q -) &
/usr/sbin/ppp --direct pppmyisp
```

Αν πρ#κειται να χρησιμοποι#σετε χωριστ# ###### για την ε#σοδο κ#ποιου χρ#στη, μπορε#τε να χρησιμοποι#σετε αντ# για το παραπ#νω το sendmail -qRexample.com στο ######. Αυτ# θα εξαναγκ#σει την #μεση επεξεργασ#α #λου του #### στην ουρ# για το example.com.

Πιο λεπτομερ#ς περιγραφ# της κατ#στασης φα#νεται παρακ#τω:

Μ#νυμα απ# την ηλεκτρονικ# λ#στα του ####### για τους παροχε#ς υπηρε–σι#ν ########.

```
> #######μ# ########## MX ### ### ######.  # ####### ######### ####
> ######### μ## ######## ##### ## μ### ####μ###, ### ## ##μ###### ## email ###
> ### ######## ### MX (### #####μ# ### ######### ### #### ##μ#####μ# email
> ### ### ##μ## ###).  ## sendmail μ## ######## ##  mailqueue #### 30 #####.
> ## ####μ### ####μ# ## ###### ## μ##### #####μ#### ### 30 #####,
> ### ## ##### ######## ### ### ## email ### ## ####
> ######### #### ########## MX.
>
> ####### ###### ###### ### ## ########## ## sendmail ## #######
> ### ## mails #μ###; # ####### ###### ### #### ######μ###
> root ### μ#####μ# μ##.
```

```
#### ####### «privacy flags» ### sendmail.cf, ####### ####
####μ## Opgoaway,restrictqrun

######### ## restrictqrun ### ## ########## ## μ#-root ####### ## ##########
### ########### ### #####.
###### ###### ## ###### ## ############ ## MX.  ##μ#### ## 1# MX ### #####
### ###### #### #######, ### ####μ# ######:

# If we are the best MX for a host, try directly instead of generating
# local config error.
OwTrue

## ### ##### ####, ### ###μ#####μ### site ## ######### ######### ## ###,
##### ## ######### ## ######## μ# ## ######.  ###### ## ######## ####
###### ###.  #### ########## μ### ### «μ#####μ###», ### ####
########## ## ###### ### ###### ### ## ###μ#### ## μ#####μ# ### mail
«customer.com» ### ######
«hostname.customer.com» ### DNS.  ##### ######### μ## #######
##### A ### DNS ### ## «customer.com».
```

Ε: Γιατ# λαμβ#νω συν#χεια μην#ματα λ#θους ######## ###### #ταν στ#λνω #### απ# #λλους υπολογιστ#ς;

Α: Στις προεπιλεγμ#νες εγκαταστ#σεις του #######, το ######## ε#ναι ρυθμι–σμ#νο να στ#λνει #### μ#νο απ# τον υπολογιστ# στον οπο#ο εκτελε#ται. Για παρ#δειγμα, αν υπ#ρχει διαθ#σιμος διακομιστ#ς ###, οι χρ#στες θα μπορο#ν να ελ#γχουν το #### τους απ# το σχολε#ο, το γραφε#ο, # #λλη απομακρυ–σμ#νη τοποθεσ#α, αλλ# θα εξακολουθο#ν να μην μπορο#ν να στε#λουν προς εξωτερικ#ς διευθ#νσεις. Τυπικ#, λ#γο μετ# απ# μια απ#πειρα αποστολ#ς, θα σταλε# #να ##### απ# τον ############# με το μ#νυμα λ#θους 5.7 ######## ######.

Υπ#ρχουν δι#φοροι τρ#ποι για να ξεπερ#σετε το πρ#βλημα. Ο πλ#ον απλ#ς ε#ναι να β#λετε τη διε#θυνση του ### σας σε #να αρχε#ο #############, /etc/mail/relay-domains. #νας γρ#γορος τρ#πος για να το κ#νετε αυτ# ε#ναι:

```
# echo -"your.isp.example.com" > -/etc/mail/relay-domains
```

Αφο# δημιουργ#σετε # επεξεργαστε#τε αυτ# το αρχε#ο, θα πρ#πει να επανεκ–κιν#σετε το ########. Αυτ# δουλε#ει μια χαρ# αν ε#στε διαχειριστ#ς εξυπη–ρετητ# και δεν επιθυμε#τε να στ#λνετε #### τοπικ#, # αν θ#λετε να χρησιμο–ποι#σετε #να σ#στημα τ#που ##### και ##### σε #να #λλο μηχ#νημα # ακ#μα και σε #λλο ###. Ε#ναι επ#σης πολ# χρ#σιμο αν #χετε ρυθμ#σει μ#νο #να # δ#ο λογαριασμο#ς ####. Αν θ#λετε να προσθ#σετε μεγαλ#τερο αριθμ# διευ–θ#νσεων, μπορε#τε να ανο#ξετε αυτ# το αρχε#ο με τον επιθυμητ# συντ#κτη κειμ#νου, και να προσθ#σετε #λους τους τομε#ς, #να σε κ#θε γραμμ#:

```
your.isp.example.com
```

```
other.isp.example.net
users-isp.example.org
www.example.org
```

Τ#ρα, οποιαδ#ποτε αποστολ# #### απ# το σ#στημα σας απ# οποιοδ#ποτε υπολογιστ# αυτ#ς της λ#στας (με την προ#π#θεσ# ο χρ#στης να #χει λογα–ριασμ# στο σ#στημα σας), θα ε#ναι επιτυχ#ς. Πρ#κειται για #να πολ# καλ# τρ#πο να επιτρ#ψετε στους χρ#στες να στ#λνουν #### απ# το σ#στημα σας μ#σω απομακρυσμ#νης σ#νδεσης, χωρ#ς να επιτρ#πετε σε #λλους να στ#λ–νουν #### μ#σω του συστ#ματος σας.

29.6. Προχωρημ#να Θ#ματα

Η ακ#λουθη εν#τητα καλ#πτει πιο προχωρημ#να θ#ματα, #πως τη ρ#θμιση του #### και ρυθμ#σεις για #να ολ#κληρο τομ#α.

29.6.1. Βασικ#ς Ρυθμ#σεις

Χωρ#ς να χρειαστε# να κ#νετε καμι# ρ#θμιση, θα μπορε#τε να στε#λετε #### προς εξωτερικο#ς υπολογιστ#ς, αρκε# να #χετε ρυθμ#σει το /etc/resolv.conf # να εκτελε#τε το δικ# σας εξυπηρετητ# ###. Αν θ#λετε να παραλαμβ#νετε #### για τον υπολογιστ# σας στο δικ# σας ######## ###, υπ#ρχουν δ#ο μ#θοδοι:

- Μπορε#τε να #χετε δικ# σας τομ#α και δικ# σας εξυπηρετητ# ### για τον τομ#α σας. Για παρ#δειγμα, FreeBSD.org
- Να παραλαμβ#νετε #### απευθε#ας στο μηχ#νημα σας. Αυτ# γ#νεται αν το #### παραδ#δεται απευθε#ας στον υπολογιστ# σας, χρησιμοποι#ντας τον #νομα του (πρ#πει να βρ#σκεται στο ###). Για παρ#δειγμα, example.FreeBSD.org.

#ποια επιλογ# απ# τις παραπ#νω και να κ#νατε, για να ε#ναι δυνατ# η παραλα–βη #### απευθε#ας στον υπολογιστ# σας, θα πρ#πει να #χετε μ#νιμη στατικ# διε#–θυνση ## (#χι δυναμικ#, #πως ε#ναι οι περισσ#τερες επιλογικ#ς συνδ#σεις ###). Αν βρ#σκεστε π#σω απ# κ#ποιο ########, θα πρ#πει να επιτρ#πει τη διακ#νηση #### προς εσ#ς. Αν θ#λετε να λαμβ#νετε #### απευθε#ας στον υπολογιστ# σας, θα πρ#–πει να εξασφαλ#σετε #να απ# τα παρακ#τω:

- Να βεβαιωθε#τε #τι η εγγραφ# ## (με το χαμηλ#τερο αριθμ#) στο ### σας, δε#χνει προς τη διε#θυνση ## του μηχαν#ματος σας.
- Να βεβαιωθε#τε #τι δεν υπ#ρχει καμι# εγγραφ# ## στο ### για τον υπολογιστ# σας.

#ποιο απ# τα παραπ#νω και αν κ#νετε, θα μπορε#τε να λαμβ#νετε #### απευθε#ας στον υπολογιστ# σας.

Δοκιμ#στε αυτ#:

```
# hostname
example.FreeBSD.org
# host example.FreeBSD.org
example.FreeBSD.org has address 204.216.27.XX
```

Αν βλ#πετε το παραπ#νω, το #### που κατευθ#νεται απευθε#ας στο <yourlogin@example.FreeBSD.org> θα πρ#πει να λαμβ#νεται χωρ#ς προβλ#ματα (θεωρ#–ντας #τι το ######## εκτελε#τε σωστ# στον υπολογιστ# example.FreeBSD.org).

Αν αντ# για αυτ# δε#τε κ#τι σαν το παρακ#τω:

```
# host example.FreeBSD.org
example.FreeBSD.org has address 204.216.27.XX
example.FreeBSD.org mail is handled (pri=10) by hub.FreeBSD.org
```

#λο το #### που κατευθ#νεται προς τον υπολογιστ# σας (example.FreeBSD.org) θα κα–ταλ#ξει να συλλ#γεται στο hub με το #διο #νομα χρ#στη, αντ# να σταλε# απευθε#ας στο μηχ#νημα σας.

Τις παραπ#νω πληροφορ#ες, τις χειρ#ζεται ο δικ#ς σας εξυπηρετητ#ς ###. Η εγ–γραφ# ### που περι#χει τις πληροφορ#ες δρομολ#γησης για το ####, ε#ναι η *M*### #*X*######. Αν δεν υπ#ρχει εγγραφ# ##, το #### θα παραδ#δεται απευθε#ας στον υπολογιστ# μ#σω της ## διε#θυνσης του.

Η καταχ#ριση ## για τον freefall.FreeBSD.org #μοιαζε κ#ποια στιγμ# με την παρακ#τω:

```
freefall        MX  30  mail.crl.net
freefall        MX  40  agora.rdrop.com
freefall        MX  10  freefall.FreeBSD.org
freefall        MX  20  who.cdrom.com
```

#πως μπορε#τε να δε#τε, ο freefall ε#χε πολλ#ς καταχωρ#σεις ##. Η καταχ#ρηση με τον μικρ#τερο αριθμ#, ε#ναι ο υπολογιστ#ς που λαμβ#νει το #### απευθε#ας, αν ε#ναι διαθ#σιμος. Αν για κ#ποιο λ#γο δεν ε#ναι προσβ#σιμος, οι #λλοι (που ορι–σμ#νες φορ#ς καλο#νται ####### #####) δ#χονται τα μην#ματα προσωριν# και τα μεταβιβ#ζουν σε κ#ποιο υπολογιστ# με χαμηλ#τερη αρ#θμηση, μ#λις γ#νει διαθ#–σιμος. Τελικ# τα μην#ματα καταλ#γουν στον υπολογιστ# με το μικρ#τερο αριθμ#.

Οι εναλλακτικ#ς τοποθεσ#ες ##, θα πρ#πει να χρησιμοποιο#ν διαφορετικ#ς γραμ–μ#ς για τη σ#νδεση τους με το ########. Αυτ# ε#ναι η καλ#τερη λ#ση. Ο παροχ#ας σας # κ#ποιο #λλο φιλικ# ####, δεν θα #χουν καν#να πρ#βλημα να σας παρ#χουν αυτ# την υπηρεσ#α.

29.6.2. #### για τον Τομ#α Σας

Για να δημιουργ#σετε #να ########## (δηλ. #να εξυπηρετητ# ####) θα πρ#πει οποιοδ#ποτε #### στ#λνεται προς κ#ποιο σταθμ# εργασ#ας, να λαμβ#νεται σε

αυτ#ν. Βασικ# θα θ#λετε να #διεκδικε#τε# οποιοδ#ποτε #### που κατευθ#νεται προς οποιοδ#ποτε #νομα μηχαν#ματος του τομ#α σας (στην περ#πτωση μας το *.FreeBSD.org) και να το ανακατευθ#νετε προς τον εξυπηρετητ# ####, #στε οι χρ#στες σας να μπορο#ν να λ#βουν το #### τους απ# τον κεντρικ# εξυπηρετητ#.

Για ευκολ#α, θα πρ#πει να #χετε #να λογαριασμ# χρ#στη με το #διο #νομα χρ#στη και στα δ#ο μηχαν#ματα. Χρησιμοποι#στε για το σκοπ# αυτ# την εντολ# ########(8).

Ο ######## που θα χρησιμοποι#σετε, πρ#πει να ε#ναι το καθορισμ#νο μηχ#νημα για την ανταλλαγ# μηνυμ#των για κ#θε σταθμ# εργασ#ας του δικτ#ου. Αυτ# γ#νεται στις ρυθμ#σεις ### με τον ακ#λουθο τρ#πο:

```
example.FreeBSD.org       A      204.216.27.XX  ; Workstation
                    MX  10 hub.FreeBSD.org    -; Mailhost
```

Με τον τρ#πο αυτ#, το #### που κατευθ#νεται προς κ#ποιο σταθμ# εργασ#ας θα ανακατευθυνθε# προς το ########, #σχετα με το που δε#χνει η εγγραφ# τ#που A. Το #### στ#λνεται προς τον υπολογιστ# ##.

Δεν μπορε#τε να κ#νετε το παραπ#νω, αν δεν εκτελε#τε το δικ# σας εξυπηρετητ# ###. Αν αυτ# δεν συμβα#νει, και δεν μπορε#τε να το αλλ#ξετε, συνεννοηθε#τε με τον παροχ#α σας (###) # με #ποιον σας παρ#χει υπηρεσ#ες ###.

Αν παρ#χετε υπηρεσ#ες εικονικο# ταχυδρομε#ου, οι παρακ#τω πληροφορ#ες θα σας φανο#ν χρ#σιμες. Για το παρ#δειγμα μας, θα υποθ#σουμε #τι #χετε #να πελ#τη με το δικ# του τομ#α, στην περ#πτωση μας το customer1.org, και θ#λετε #λο το #### για το customer1.org να στ#λνεται στο δικ# σας ########, mail.myhost.com. Η καταχ#ριση σας στο ### θα μοι#ζει με την παρακ#τω:

```
customer1.org  MX 10 mail.myhost.com
```

Σημει#στε #τι δεν χρει#ζεστε εγγραφ# τ#που A για το customer1.org αν θ#λετε απλ#ς να χειρ#ζεστε ##### για αυτ# τον τομ#α.

Σημε#ωση

Να #χετε υπ#ψη σας #τι δεν θα μπορε#τε να κ#νετε #### το customer1.org αν δεν υπ#ρχει για αυτ# εγγραφ# τ#που A.

Το τελευτα#ο πρ#γμα που πρ#πει να κ#νετε, ε#ναι να ορ#σετε στο ######## που εκτελε#ται στο δικ# σας ########, για ποιους τομε#ς # / και μηχαν#ματα θα δ#χεται ####. Υπ#ρχουν μερικο# διαφορετικο# τρ#ποι για να γ#νει αυτ#. Μπορε#τε να χρησιμοποι#σετε #ναν απ# τους παρακ#τω:

- Προσθ#στε τα μηχαν#ματα στο αρχε#ο /etc/mail/local-host-names αν χρησιμοποιε#–τε τη δυνατ#τητα FEATURE(use_cw_file). Αν χρησιμοποιε#τε κ#ποια #κδοση του ######## πριν την 8.10, το αρχε#ο ε#ναι το /etc/sendmail.cw.

- Προσθ#στε μια γραμμ# Cwyour.host.com στο αρχε#ο σας /etc/sendmail.cf # στο αρχε#ο /etc/mail/sendmail.cf αν χρησιμοποιε#τε την #κδοση 8.10 του ######## # κ#ποια μετα–γεν#στερη.

29.7. #### με

Η προεπιλεγμ#νη ρ#θμιση του ######## που #ρχεται με το #######, προορ#ζεται για δικτυακ#ς τοποθεσ#ες που ε#ναι απευθε#ας συνδεδεμ#νες στο ########. Σε πε–ριπτ#σεις που ε#ναι επιθυμητ# η ανταλλαγ# ##### μ#σω ####, θα πρ#πει να χρη–σιμοποιηθε# διαφορετικ# αρχε#ο ρυθμ#σεων για το ########.

Η χειροκ#νητη ρ#θμιση του αρχε#ου /etc/mail/sendmail.cf αν#κει στα προχωρημ#να θ#–ματα. Η #κδοση 8 του ######## παρ#γει αρχε#α ρυθμ#σεων μ#σω του προεπεξερ–γαστ# #4(1), #που οι ρυθμ#σεις γ#νονται σε #να αν#τερο επ#πεδο αφα#ρεσης. Μπο–ρε#τε να βρε#τε τα αρχε#α ρ#θμισης του#4(1) στον κατ#λογο /usr/share/sendmail/cf. Δια–β#στε το README στον κατ#λογο cf για μια βασικ# εισαγωγ# στις ρυθμ#σεις του #4(1).

Ο καλ#τερος τρ#πος για την παρ#δοση #### μ#σω του ####, ε#ναι με την χρ#ση της δυνατ#τητας mailertable. Παρ#γεται με αυτ# τον τρ#πο μια β#ση δεδομ#νων που μπο–ρε# να χρησιμοποι#σει το ######## για να π#ρει αποφ#σεις σχετικ# με την δρομο–λ#γηση.

Θα πρ#πει αρχικ# να δημιουργ#σετε το αρχε#ο .mc. Θα βρε#τε μερικ# παραδε#γ–ματα στον κατ#λογο /usr/share/sendmail/cf/cf. Υποθ#τοντας #τι #χετε ονομ#σει το αρχε#ο σας foo.mc, το μ#νο που χρει#ζεται να κ#νετε για να το μετατρ#ψετε σε #να #γκυρο αρχε#ο sendmail.cf ε#ναι:

```
# cd -/etc/mail
# make foo.cf
# cp foo.cf -/etc/mail/sendmail.cf
```

#να τυπικ# αρχε#ο .mc θα δε#χνει #πως το παρακ#τω:

```
VERSIONID(`Your version number') OSTYPE(bsd4.4)

FEATURE(accept_unresolvable_domains)
FEATURE(nocanonify)
FEATURE(mailertable, `hash --o -/etc/mail/mailertable')

define(`UUCP_RELAY', your.uucp.relay)
define(`UUCP_MAX_SIZE', 200000)
```

```
define(`confDONT_PROBE_INTERFACES')

MAILER(local)
MAILER(smtp)
MAILER(uucp)

Cw   your.alias.host.name
Cw   youruucpnodename.UUCP
```

Οι γραμμ#ς που περι#χουν τις δυνατ#τητες accept_unresolvable_domains, nocanonify, ### confDONT_PROBE_INTERFACES θα αποτρ#ψουν τη χρ#ση του ### κατ# την παρ#δοση του ####. Η οδηγ#α UUCP_RELAY απαιτε#ται για την υποστ#ριξη παρ#δοσης μ#σω του ####. Απλ#ς τοποθετ#στε εκε# #να #νομα μηχαν#ματος στο ######## που να μπορε# να χειριστε# διευθ#νσεις ψευδο#τομ#ων .####. Το πιο πιθαν# ε#ναι να β#–λετε εκε# τον αναμεταδ#τη (#####) για #### που παρ#χει ο ### σας.

#χοντας κ#νει το παραπ#νω, θα χρειαστε#τε #να αρχε#ο /etc/mail/mailertable. Αν #χετε μ#νο μια σ#νδεση με τον #ξω κ#σμο που χρησιμοποιε#ται για #λα σας τα ####, το παρακ#τω αρχε#ο ε#ναι επαρκ#ς:

```
#
# makemap hash -/etc/mail/mailertable.db < -/etc/mail/mailertable
.                       uucp-dom:your.uucp.relay
```

#να πιο πολ#πλοκο παρ#δειγμα θα μοι#ζει με το παρακ#τω:

```
#
# makemap hash -/etc/mail/mailertable.db < -/etc/mail/mailertable
#
horus.interface-business.de   uucp-dom:horus
.interface-business.de        uucp-dom:if-bus
interface-business.de         uucp-dom:if-bus
.heep.sax.de                  smtp8:%1
horus.UUCP                    uucp-dom:horus
if-bus.UUCP                   uucp-dom:if-bus
.                       uucp-dom:
```

Οι τρεις πρ#τες γραμμ#ς χειρ#ζονται ειδικ#ς περιπτ#σεις, #που το #### που απευ–θ#νεται σε κ#ποιο τομ#α δεν θα πρ#πει να σταλθε# στην προεπιλεγμ#νη διαδρομ#, αλλ# αντ#θετα σε κ#ποιο γειτονικ# #### προκειμ#νου να #συντομευθε## το μο–νοπ#τι παρ#δοσης. Η επ#μενη γραμμ# χειρ#ζεται το #### προς τον τοπικ# τομ#α ########, #που ε#ναι δυνατ# η παρ#δοση μ#σω ####. Τ#λος, οι γειτονικο# #### αναφ#ρονται με γραφ# ψευδο#τομ#ων #### #στε να επιτρ#πεται σε κ#ποιον uucp-neighbor !recipient να παρακ#μψει τους προεπιλεγμ#νους καν#νες. Η τελευτα#α γραμμ# ε#ναι π#ντα μια μοναδικ# τελε#α, η οποί#α ταιρι#ζει με οτιδ#ποτε #λλο, με παρ#–δοση #### σε #να γειτονικ# #### ο οποί#ος ενεργε# ως γενικ# π#λη #### προς τον υπ#λοιπο κ#σμο. #λα τα ον#ματα υπολογιστ#ν που βρ#σκονται μετ# το uucp-dom: θα πρ#πει να ε#ναι #γκυροι #### γε#τονες, #πως μπορε#τε να βεβαι#σετε χρησιμο–ποι#ντας το uuname.

Σας υπενθυμ#ζουμε #τι αυτ# το αρχε#ο πρ#πει να μετατραπε# σε μια β#ση δεδομ#–νων ### πριν χρησιμοποιηθε#. Μπορε#τε να β#λετε τη γραμμ# εντολ#ν που απαι–τε#ται για να επιτευχθε# αυτ# ως σχ#λιο στην αρχ# του αρχε#ου mailertable. Πρ#πει π#ντοτε να εκτελε#τε αυτ# την εντολ# κ#θε φορ# που αλλ#ζετε το αρχε#ο mailertable.

Μια τελευτα#α υπ#δειξη: αν δεν ε#στε β#βαιοι για το αν θα λειτουργ#σει κ#ποια συγκεκριμ#νη δρομολ#γηση ####, θυμηθε#τε την επιλογ# -bt του ########. Αυτ# ξεκιν#ει το ######## σε κατ#σταση δοκιμ#ς διευθ#νσεων. Γρ#ψτε 3,0, ακολουθο#–μενο απ# τη διε#θυνση που θ#λετε να ελ#γξετε για δρομολ#γηση ####. Η τελευ–τα#α γραμμ# θα σας πει τον εσωτερικ# αντιπρ#σωπο #### που χρησιμοποι#θηκε, τη διε#θυνση προορισμο# με την οπο#α κλ#θηκε, καθ#ς και την (πιθαν#ς μετα–φρασμ#νη) διε#θυνση. Μπορε#τε να βγε#τε απ# αυτ# την κατ#σταση, πληκτρολο–γ#ντας ####+#.

```
% sendmail --bt
ADDRESS TEST MODE (ruleset 3 NOT automatically invoked)
Enter <ruleset> <address>
> 3,0 foo@example.com
canonify        input: foo @ example -. com
...
parse        returns: $# uucp-dom $@ your.uucp.relay $: foo < @ example -. com -. >
> ^D
```

29.8. Ρ#θμιση Εξυπηρετητ# Μ#νο για Αποστολ#

Συνεισφορ# απ# τον *Bill Moran.*

Υπ#ρχουν πολλ#ς περιπτ#σεις, που μπορε# να θ#λετε μ#νο να στ#λνετε #### μ#σω κ#ποιου αναμεταδ#τη. Μερικ# παραδε#γματα:

- Ο υπολογιστ#ς σας χρησιμοποιε#ται ως #######, αλλ# θ#λετε να χρησιμοποι#–σετε προγρ#μματα #πως το ########(1). Για να γ#νει αυτ# θα πρ#πει να χρησιμο–ποι#σετε τον αναμεταδ#τη #### που παρ#χει ο ### σας.

- Ο υπολογιστ#ς σας ε#ναι #νας εξυπηρετητ#ς που δεν χειρ#ζεται το #### τοπικ#, αλλ# χρει#ζεται να το δ#σει εξ# ολοκλ#ρου σε κ#ποιο αναμεταδ#τη για επεξερ–γασ#α.

Οποιοδ#ποτε σχεδ#ν ### ε#ναι ικαν# να καλ#ψει τον παραπ#νω ρ#λο. Δυστυχ#ς, μπορε# να ε#ναι πολ# δ#σκολο να ρυθμ#σετε σωστ# #να πλ#ρες ### #στε απλ#ς να στ#λνει το #### προς αναμετ#δοση. Προγρ#μματα #πως το ######## και το ####### ε#ναι υπερβολικ# μεγ#λα για αυτ# τη δουλει#.

Επιπρ#σθετα, αν χρησιμοποιε#τε κ#ποια συνηθισμ#νη υπηρεσ#α πρ#σβασης στο ########, η συμφων#α με την εταιρ#α παροχ#ς μπορε# να σας απαγορε#ει να εκτε–λε#τε το δικ# σας #εξυπηρετητ# #####.

Ο ευκολ#τερος τρ#πος για να εκπληρ#σετε αυτ#ς τις αν#γκες ε#ναι να εγκαταστ#–σετε το #### ####/##### Εκτελ#στε τις ακ#λουθες εντολ#ς ως root:

```
# cd -/usr/ports/mail/ssmtp
# make install replace clean
```

Μετ# την εγκατ#σταση, το ####/##### μπορε# να ρυθμιστε# με #να αρχε#ο τεσσ#–ρων μ#λις γραμμ#ν, το οπο#ο βρ#σκεται στο /usr/local/etc/ssmtp/ssmtp.conf:

```
root=yourrealemail@example.com
mailhub=mail.example.com
rewriteDomain=example.com
hostname=_HOSTNAME_
```

Βεβαιωθε#τε #τι χρησιμοποιε#τε την πραγματικ# διε#θυνση ##### για τον root. Β#λ–τε τον αναμεταδ#τη #### του ### σας στη θ#ση mail.example.com (μερικο# ### τον ονο–μ#ζουν #εξυπηρετητ# εξερχ#μενου ταχυδρομε#ου# # #εξυπηρετητ# #####).

Βεβαιωθε#τε #τι #χετε απενεργοποι#σει πλ#ρως το ########, ακ#μα και την υπη–ρεσ#α εξερχ#μενων μηνυμ#των. Δε#τε το Τμ#μα 29.4.2, #Απενεργοποι#στε το ######### για λεπτομ#ρειες.

Υπ#ρχουν κ#ποιες ακ#μα διαθ#σιμες επιλογ#ς στο ####/#####. Δε#τε το παρ#δειγ–μα του αρχε#ου ρυθμ#σεων στο /usr/local/etc/ssmtp # τη σελ#δα ###### του ##### για περισσ#τερα παραδε#γματα και πληροφορ#ες.

Ρυθμ#ζοντας το ##### με αυτ# τον τρ#πο, θα ε#ναι δυνατ# η σωστ# λειτουργ#α οποιουδ#ποτε λογισμικο# στον υπολογιστ# σας που χρει#ζεται να στε#λει ####. Επ#σης δεν παραβι#ζεται με αυτ# τον τρ#πο η #δεια χρ#σης του ### σας και δεν μπορε# ο υπολογιστ#ς σας να παραβιαστε# και να χρησιμοποιηθε# για την απο–στολ# ανεπιθ#μητων μηνυμ#των (####).

29.9. Χρησιμοποι#ντας το #### M#σω Επιλογικ#ς (######) Σ#νδεσης

Αν #χετε στατικ# διε#θυνση ##, δεν θα χρειαστε# να αλλ#ξετε καμι# απ# τις προ–επιλογ#ς. Ρυθμ#στε το #νομα του υπολογιστ# σας #στε να ταιρι#ζει με αυτ# που σας #χει οριστε# για το ########, και το ######## θα κ#νει τα υπ#λοιπα.

Αν λαμβ#νετε δυναμικ# ## και χρησιμοποιε#τε επιλογικ# ### σ#νδεση με το ########, πιθαν#ν διαθ#τετε μια θυρ#δα ταχυδρομε#ου (#######) στον εξυπη–ρετητ# #### του παροχ#α σας. Ας υποθ#σουμε #τι ο τομ#ας του ### σας ε#ναι example.net, και #τι το #νομα χρ#στη σας ε#ναι user, το μηχ#νημα σας λ#γεται bsd.home, και ο ### σας, σας #χει πει #τι μπορε#τε να χρησιμοποι#σετε το relay.example.net ως αναμεταδ#τη για το ####.

Για να μπορ#σετε να λ#βετε #### απ# τη θυρ#δα σας, θα χρειαστε#τε κ#ποιο αντι–πρ#σωπο αν#ληψης (######### #####). Το βοηθητικ# πρ#γραμμα ######### ε#ναι μια καλ# επιλογ#, καθ#ς υποστηρ#ζει πολλ# διαφορετικ# πρωτ#κολλα. Το πρ#–γραμμα αυτ# ε#ναι διαθ#σιμο ως πακ#το # απ# την Συλλογ# των ##### (####/ #########). Συν#θως, ο ### σας θα παρ#χει την υπηρεσ#α ###. Αν χρησιμοποιε#–τε ### χρ#στη, μπορε#τε να κατεβ#σετε αυτ#ματα το #### σας μετ# την αποκατ#–σταση της σ#νδεσης σας, χρησιμοποι#ντας την ακ#λουθη καταχ#ριση στο /etc/ppp/ppp.linkup:

```
MYADDR:
!bg su user --c fetchmail
```

Αν χρησιμοποιε#τε το ######## (#πως φα#νεται παρακ#τω) για να παραδ#σετε #### σε μη#τοπικο#ς λογαριασμο#ς, πιθαν#ν να θ#λετε το ######## να επεξεργ#ζεται την ουρ# του #### αμ#σως μετ# την αποκατ#σταση της σ#νδεσης. Για να το κ#νετε αυτ#, β#λτε την παρακ#τω εντολ# αμ#σως μετ# την εντολ# fetchmail στο αρχε#ο /etc/ppp/ppp.linkup:

```
 -!bg su user --c -"sendmail --q"
```

Ας υποθ#σουμε #τι υπ#ρχει #νας λογαριασμ#ς για τον user στον bsd.home. Στον προ–σωπικ# κατ#λογο του user στο bsd.home, δημιουργ#στε #να αρχε#ο .fetchmailrc:

```
poll example.net protocol pop3 fetchall pass MySecret
```

Το αρχε#ο αυτ# δεν θα πρ#πει να ε#ναι αναγν#σιμο απ# καν#να, εκτ#ς απ# τον user, καθ#ς περι#χει τον κωδικ# MySecret.

Για να μπορε#τε να στε#λετε #### με τη σωστ# επικεφαλ#δα from:, θα πρ#πει να ρυθ–μ#σετε το ######## να χρησιμοποιε# το <user@example.net> αντ# για το <user@bsd.home>. #σως επ#σης να θ#λετε να ρυθμ#σετε το ######## να στ#λνει #λο το #### μ#σω του relay.example.net, #στε η μετ#δοση του #### να ε#ναι ταχ#τερη.

Το ακ#λουθο αρχε#ο .mc θα πρ#πει να ε#ναι επαρκ#ς:

```
VERSIONID(`bsd.home.mc version 1.0')
OSTYPE(bsd4.4)dnl
FEATURE(nouucp)dnl
MAILER(local)dnl
MAILER(smtp)dnl
Cwlocalhost
Cwbsd.home
MASQUERADE_AS(`example.net')dnl
FEATURE(allmasquerade)dnl
FEATURE(masquerade_envelope)dnl
FEATURE(nocanonify)dnl
FEATURE(nodns)dnl
define(`SMART_HOST', `relay.example.net')
Dmbsd.home
```

```
define(`confDOMAIN_NAME',`bsd.home')dnl
define(`confDELIVERY_MODE',`deferred')dnl
```

Διαβ#στε την προηγο#μενη εν#τητα για λεπτομ#ρειες σχετικ# με την μετατροπ# αυτο# του αρχε#ου .mc σε #να αρχε#ο sendmail.cf. Επ#σης, μη ξεχ#σετε να επανεκκι–ν#σετε το ######## μετ# την ενημ#ρωση του sendmail.cf.

29.10. Πιστοπο#ηση Αυθεντικ#τητας στο

Γρ#φτηκε απ# τον *James Gorham.*

Η χρ#ση #### με πιστοπο#ηση αυθεντικ#τητας στον εξυπηρετητ# ταχυδρομε#ου σας, μπορε# να σας προσφ#ρει μια σειρ# απ# οφ#λη. Μπορε# να προσθ#σει #να ακ#μα επ#πεδο ασφ#λειας στο ########, εν# #χει και το πλεον#κτημα #τι δ#νει τη δυνατ#τητα στους χρ#στες φορητ#ν υπολογιστ#ν (που συχν# συνδ#ονται μ#–σω διαφορετικ#ν δικτ#ων) να χρησιμοποιο#ν τον #διο εξυπηρετητ# ταχυδρομε#ου χωρ#ς την αν#γκη επαναρ#θμισης κ#θε φορ# του προγρ#μματος αποστολ#ς / λ#–ψης ταχυδρομε#ου.

1. Εγκαταστ#στε το ########/##########2 απ# τη Συλλογ# των #####. Το #### αυτ# υποστηρ#ζει μια σειρ# απ# επιλογ#ς που μπορε#τε να θ#σετε κατ# την μεταγλ#ττιση. Για να μπορ#σετε να χρησιμοποι#σετε την μ#θοδο αυθεντικο–πο#ησης στο #### που συζητ#με εδ#, βεβαιωθε#τε #τι ε#ναι ενεργοποιημ#νη η επιλογ# LOGIN.

2. Μετ# την εγκατ#σταση του ########/##########2, τροποποι#στε το αρχε#ο /usr/local/lib/sasl2/Sendmail.conf (# δημιουργ#στε το αν δεν υπ#ρχει) και προσθ#στε την παρακ#τω γραμμ#:

   ```
   pwcheck_method: saslauthd
   ```

3. Εγκαταστ#στε #πειτα το ########/##########2##########, και προσθ#στε στο /etc/rc.conf την ακ#λουθη γραμμ#:

   ```
   saslauthd_enable="YES"
   ```

   Τ#λος, ξεκιν#στε το δα#μονα #########:

   ```
   # /usr/local/etc/rc.d/saslauthd start
   ```

   Ο δα#μονας αυτ#ς δρα ως ενδι#μεσος για το ######## #στε να γ#νεται πι–στοπο#ηση αυθεντικ#τητας μ#σω της β#σης δεδομ#νων κωδικ#ν passwd του ####### συστ#ματος σας. Με αυτ# τον τρ#πο απαλλ#σσεστε απ# την αν#γκη δημιουργ#ας ν#ου σετ απ# ον#ματα χρηστ#ν και κωδικο#ς για κ#θε χρ#στη που χρει#ζεται να χρησιμοποι#σει πιστοπο#ηση στο ####. Χρησιμοποιε#ται το #διο #νομα και κωδικ#ς, τ#σο για ε#σοδο στο σ#στημα, #σο και για το ####.

4. Επεξεργαστε#τε τ#ρα το /etc/make.conf και προσθ#στε τις ακ#λουθες γραμμ#ς:

```
SENDMAIL_CFLAGS=-I/usr/local/include/sasl --DSASL
SENDMAIL_LDFLAGS=-L/usr/local/lib
SENDMAIL_LDADD=-lsasl2
```

   Οι γραμμ#ς αυτ#ς, παρ#χουν στο ######## τις κατ#λληλες ρυθμ#σεις #στε να συνδεθε# σωστ# με το ##########2 κατ# τη δι#ρκεια της μεταγλ#ττισης. Βε–βαιωθε#τε #τι ε#ναι εγκατεστημ#νο το πακ#το ##########2 πριν ξεκιν#σετε την επαναμεταγλ#ττιση του ########.

5. Επαναμεταγλωττ#στε το ######## εκτελ#ντας τις παρακ#τω εντολ#ς:

```
# cd -/usr/src/lib/libsmutil
# make cleandir && make obj && make
# cd -/usr/src/lib/libsm
# make cleandir && make obj && make
# cd -/usr/src/usr.sbin/sendmail
# make cleandir && make obj && make && make install
```

   Η μεταγλ#ττιση του ######## δεν πρ#πει να παρουσι#σει προβλ#ματα, αν το /usr/src δεν #χει αλλ#ξει σε μεγ#λο βαθμ# και εφ#σον υπ#ρχουν οι κοιν#χρηστες βιβλιοθ#κες που απαιτο#νται.

6. Μετ# την μεταγλ#ττιση και επανεγκατ#σταση του ########, επεξεργαστε#τε το αρχε#ο /etc/mail/freebsd.mc (# #ποιο αρχε#ο χρησιμοποιε#τε ως .mc. Πολλο# δια–χειριστ#ς επιλ#γουν να χρησιμοποι#σουν την #ξοδο της εντολ#ς ########(1) ως #νομα για το αρχε#ο .mc για να εξασφαλ#σουν #τι ε#ναι μοναδικ#). Προ–σθ#στε σε αυτ# τις ακ#λουθες γραμμ#ς:

```
dnl set SASL options
TRUST_AUTH_MECH(`GSSAPI DIGEST-MD5 CRAM-MD5 LOGIN')dnl
define(`confAUTH_MECHANISMS', `GSSAPI DIGEST-MD5 CRAM-MD5 LOGIN')dnl
```

   Οι επιλογ#ς αυτ#ς ρυθμ#ζουν τις διαφορετικ#ς μεθ#δους που #χει στη δι#θε–ση του το ########, προκειμ#νου να πιστοποι#σει τους χρ#στες. Αν θ#λετε να χρησιμοποι#σετε κ#ποια μ#θοδο διαφορετικ# απ# το #######, δε#τε την τεκ–μηρ#ωση που περιλαμβ#νεται.

7. Τ#λος, εκτελ#στε ####(1) εν# βρ#σκεστε στον κατ#λογο /etc/mail. Με τον τρ#–πο αυτ#, θα χρησιμοποιηθε# το ν#ο σας .mc αρχε#ο και θα δημιουργηθε# #να αρχε#ο .cf με #νομα freebsd.cf (# οτιδ#ποτε #νομα ε#χατε δ#σει στο αρχε#ο .mc). Χρησιμοποι#στε #πειτα την εντολ# make install restart, η οπο#α θα αντιγρ#ψει το αρχε#ο στο sendmail.cf, και θα επανεκκιν#σει σωστ# το ########. Για περισσ#–τερες λεπτομ#ρειες σχετικ# με αυτ# τη διαδικασ#α, θα πρ#πει να διαβ#σετε το αρχε#ο /etc/mail/Makefile.

Αν #λα π#γαν καλ#, θα πρ#πει να μπορε#τε να δ#σετε τα στοιχε#α εισ#δου σας στο πρ#γραμμα που χρησιμοποιε#τε για αποστολ# και λ#ψη ####, και να στε#λετε

#να δοκιμαστικ# μ#νυμα. Για να διερευν#σετε περισσ#τερο τη λειτουργ#α, θ#στε την επιλογ# LogLevel του ######## στο 13 και παρακολουθ#στε το /var/log/maillog για τυχ#ν λ#θη.

Για περισσ#τερες πληροφορ#ες, παρακαλο#με να δε#τε τη σελ#δα του ######## που αφορ# την πιστοπο#ηση αυθεντικ#τητας στο ####.

29.11. Προγρ#μματα Ταχυδρομε#ου για τον Χρ#στη

Συνεισφορ# του *Marc Silver.*

#να πρ#γραμμα Αντιπροσ#που Ταχυδρομε#ου Χρ#στη (#### #### #####, ###), ε#–ναι μια εφαρμογ# που χρησιμοποιε#ται για την αποστολ# και λ#ψη #####. Επιπλ#–ον, καθ#ς το ##### #εξελ#σσεται# και γ#νεται πιο πολ#πλοκο, τα ### γ#νονται #λο και ισχυρ#τερα #σο αφορ# τον τρ#πο που αλληλεπιδρο#ν με το #####. Αυτ# δ#νει στους χρ#στες περισσ#τερες λειτουργ#ες και ευελιξ#α. ## ####### περι#χει υπο–στ#ριξη για μεγ#λο αριθμ# απ# προγρ#μματα ταχυδρομε#ου, και #λα μπορο#ν να εγκατασταθο#ν πολ# ε#κολα μ#σω της Συλλογ#ς των ##### του #######. Οι χρ#–στες μπορο#ν να επιλ#ξουν μεταξ# γραφικ#ν προγραμμ#των, #πως το ######### # το #####, και προγρ#μματα κονσ#λας #πως τα ####, ###### # mail, # ακ#μα και τις διεπαφ#ς ### που προσφ#ρονται απ# μερικο#ς μεγ#λους οργανισμο#ς.

29.11.1.

Το ####(1) ε#ναι το προεπιλεγμ#νο πρ#γραμμα ταχυδρομε#ου (###) ## #######. Πρ#κειται για #να ### κονσ#λας, το οπο#ο προσφ#ρει #λες τις βασικ#ς λειτουργ#ες που απαιτο#νται για την αποστολ# και λ#ψη ##### σε μορφ# κειμ#νου, αν και #χει περιορισμ#νες δυνατ#τητες #σο αφορ# συνημμ#να αρχε#α και υποστηρ#ζει μ#νο τοπικ#ς θυρ#δες.

Αν και το mail δεν υποστηρ#ζει εγγεν#ς τη λ#ψη ##### μ#σω διακομιστ#ν ### # ####, ε#ναι ωστ#σο δυνατ#ν να κατεβ#σετε τα ##### σε μια τοπικ# θυρ#δα (mbox) χρη–σιμοποι#ντας κ#ποια εφαρμογ# #πως το #########, το οπο#ο θα συζητ#σουμε αρ–γ#τερα σε αυτ# το κεφ#λαιο (Τμ#μα 29.12, #Χρησιμοποι#ντας το ##########).

Για την αποστολ# και λ#ψη #####, εκτελ#στε την εντολ# mail:

```
% mail
```

Τα περιεχ#μενα της θυρ#δας του χρ#στη στον κατ#λογο /var/mail θα διαβαστο#ν αυ–τ#ματα απ# το πρ#γραμμα mail. Αν η θυρ#δα ταχυδρομε#ου ε#ναι #δεια, το πρ#–γραμμα τερματ#ζεται με το μ#νυμα #τι δεν βρ#θηκε αλληλογραφ#α. Μετ# την αν#–γνωση της θυρ#δας, ξεκιν# η διεπαφ# της εφαρμογ#ς και εμφαν#ζεται μια λ#στα με μην#ματα. Τα μην#ματα αριθμο#νται αυτ#ματα, #πως φα#νεται στο παρακ#τω παρ#δειγμα:

```
Mail version 8.1 6/6/93.  Type -? for help.
"/var/mail/marcs": 3 messages 3 new
>N  1 root@localhost       Mon Mar  8 14:05  14/510   -"test"
 N  2 root@localhost       Mon Mar  8 14:05  14/509   -"user account"
 N  3 root@localhost       Mon Mar  8 14:05  14/509   -"sample"
```

Τα μην#ματα μπορο#ν πλ#ον να διαβαστο#ν με την εντολ# # της εντολ#ς mail, ακο–λουθο#μενη με τον αριθμ# του #### που θ#λετε να εμφανιστε#. Στο παρ#δειγμα αυτ# θα διαβ#σουμε το πρ#το μ#νυμα:

```
& t 1
Message 1:
From root@localhost  Mon Mar  8 14:05:52 2004
X-Original-To: marcs@localhost
Delivered-To: marcs@localhost
To: marcs@localhost
Subject: test
Date: Mon,  8 Mar 2004 14:05:52 +0200 (SAST)
From: root@localhost (Charlie Root)

This is a test message, please reply if you receive it.
```

#πως φα#νεται στο παραπ#νω παρ#δειγμα, η χρ#ση του πλ#κτρου # θα προκαλ#σει την εμφ#νιση του μην#ματος με πλ#ρεις επικεφαλ#δες. Για να δε#τε ξαν# τη λ#στα με τα μην#ματα, χρησιμοποι#στε το πλ#κτρο #.

Αν το #### απαιτε# απ#ντηση, μπορε#τε να χρησιμοποι#σετε την εντολ# mail χρη–σιμοποι#ντας τις ενσωματωμ#νες εντολ#ς # # #. Το πλ#κτρο # οδηγε# το mail να απαντ#σει μ#νο στον αποστολ#α του μην#ματος, εν# το # απαντ#ει #χι μ#νο στον αποστολ#α, αλλ# σε #λους τους παραλ#πτες του μην#ματος. Μπορε#τε επ#σης να προσθ#σετε μετ# απ# τις εντολ#ς αυτ#ς, τον αριθμ# του μην#ματος στο οπο#ο θ#–λετε να απαντ#σετε. Αφο# το κ#νετε αυτ#, θα πρ#πει να γρ#ψετε την απ#ντηση σας και να σημει#σετε το τ#λος της γρ#φοντας μια μ#νο . σε μια ν#α γραμμ#. Μπορε#τε να δε#τε #να παρ#δειγμα παρακ#τω:

```
& R 1
To: root@localhost
Subject: Re: test

Thank you, I did get your email.
.
EOT
```

Για να στε#λετε ν#ο ####, θα πρ#πει να χρησιμοποι#σετε το πλ#κτρο #, ακολου–θο#μενο απ# την δι#θυνση του παραλ#πτη. Μπορε#τε να δ#σετε πολλαπλο#ς πα–ραλ#πτες, χωρ#ζοντας μεταξ# τους τις διευθ#νσεις με ,. Μπορε#τε #πειτα να β#λετε το θ#μα του μην#ματος και να συνεχ#σετε με το περιεχ#μενο. Το τ#λος του μην#–ματος καθορ#ζεται γρ#φοντας μια μοναδικ# . σε μια ν#α γραμμ#.

```
& mail root@localhost
```

```
Subject: I mastered mail

Now I can send and receive email using mail -... -:)
.
EOT
```

#σο βρ#σκεστε μ#σα στην εντολ# mail, μπορε#τε να χρησιμοποι#σετε το πλ#κτρο ? για την εμφ#νιση βο#θειας οποιαδ#ποτε στιγμ#. Μπορε#τε επ#σης να συμβουλευ–τε#τε την σελ#δα ###### του ####(1) για περισσ#τερες πληροφορ#ες σχετικ# με την εντολ# mail.

Σημε#ωση

#πως αναφ#ραμε προηγουμ#νως, η εντολ# ####(1) δεν σχεδι#–στηκε αρχικ# για να χειρ#ζεται συνημμ#να, και για το λ#γο αυτ# οι δυνατ#τητες τις στο συγκεκριμ#νο θ#μα ε#ναι μικρ#ς. Νε#τερα ###, #πως το ####, χειρ#ζονται τα συνημμ#να με πο–λ# πιο #ξυπνο τρ#πο. Αλλ# αν παρ# #λα αυτ# επιθυμε#τε να χρησιμοποι#σετε την εντολ# mail, μ#λλον θα σας φανε# χρ#σι–μο το #### ##########/#####.

29.11.2.

Το #### ε#ναι #να μικρ#, αλλ# πολ# ισχυρ# πρ#γραμμα αποστολ#ς και λ#ψης ####, με εξαιρετικ# χαρακτηριστικ# τα οπο#α περιλαμβ#νουν:

- Την ικαν#τητα να δε#χνει μην#ματα με την μορφ# συζητ#σεων
- Υποστ#ριξη ### για ψηφιακ# υπογραφ# και κρυπτογρ#φηση #####
- Υποστ#ριξη ####
- Υποστ#ριξη #######
- Εξαιρετικ#ς δυνατ#τητες παραμετροπο#ησης

#λες αυτ#ς οι δυνατ#τητες, κ#νουν το #### #να απ# τα πιο εξελιγμ#να διαθ#σιμα προγρ#μματα ταχυδρομε#ου. Δε#τε την τοποθεσ#α http://www.mutt.org για περισσ#τε–ρες πληροφορ#ες σχετικ# με το ####.

Μπορε#τε να εγκαταστ#σετε τη σταθερ# #κδοση του #### μ#σω του #### ####/####, εν# και η τρ#χουσα υπ# εξ#λιξη #κδοση ε#ναι διαθ#σιμη μ#σω του #### ####/##### #####. Μετ# την εγκατ#σταση του ####, μπορε#τε να εκτελ#σετε το ####, με την ακ#λουθη εντολ#:

```
% mutt
```

Το #### θα διαβ#σει αυτ#ματα τα περιεχ#μενα της θυρ#δας ταχυδρομε#ου χρ#στη στον κατ#λογο /var/mail, και θα δε#ξει τα περιεχ#μενα του αν αυτ# ε#ναι εφικτ#. Αν δεν υπ#ρχουν ##### στη θυρ#δα του χρ#στη, το #### θα εισ#λθει σε κατ#σταση αναμον#ς εντολ#ν. Το παρακ#τω παρ#δειγμα, δε#χνει το #### να απεικον#ζει μια λ#στα μηνυμ#των:

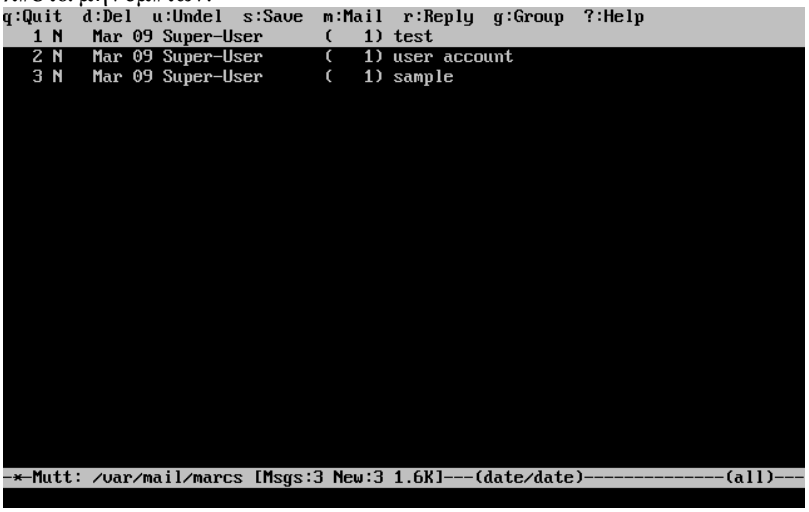

Για να διαβ#σετε #να #####, επιλ#ξτε το χρησιμοποι#ντας τα βελ#κια, και πι#στε #####. Μπορε#τε να δε#τε #να παρ#δειγμα απεικ#νισης #### απ# το #### παρακ#–τω:

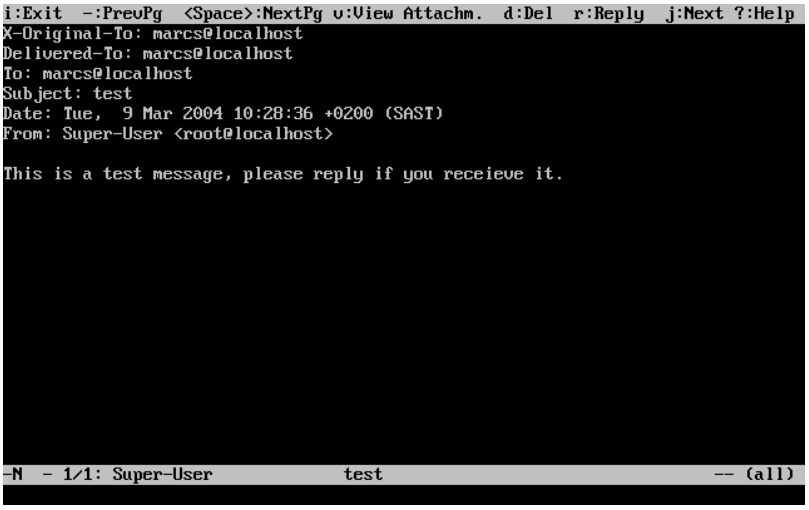

#πως και το ####(1), το ####, σας επιτρ#πει να απαντ#σετε τ#σο στον αποστολ#α του μην#ματος, #σο και σε #λους τους παραλ#πτες. Για να απαντ#σετε μ#νο στον αποστολ#α του #####, χρησιμοποι#στε το πλ#κτρο #. Για να απαντ#σετε στην ομ#–

δα χρηστ#ν η οπο#α περιλαμβ#νει τ#σο τον αρχικ# αποστολ#α, #σο και τους υπ#–λοιπους παραλ#πτες του μην#ματος, χρησιμοποι#στε το πλ#κτρο #.

Σημε#ωση

Το #### χρησιμοποιε# το ##(1) ως συντ#κτη κειμ#νου για δη–μιουργ#α και απ#ντηση σε #####. Η ρ#θμιση αυτ# μπορε# να αλλαχθε# απ# το χρ#στη δημιουργ#ντας # τροποποι#ντας το αρχε#ο .muttrc στον προσωπικ# του κατ#λογο, και θ#τοντας τη μεταβλητ# editor, # αλλ#ζοντας την μεταβλητ# περιβ#λλοντος EDITOR. Δε#τε την τοποθεσ#α http://www.mutt.org/ για περισσ#τερες πληροφορ#ες σχετικ# με τη ρ#θμιση του ####.

Για να συντ#ξετε #να ν#ο μ#νυμα, πι#στε το πλ#κτρο #. Αφο# γρ#ψετε το κατ#λ–ληλο θ#μα, το #### θα ξεκιν#σει το ##(1) επιτρ#ποντας σας να γρ#ψετε το ####. Μ#λις ολοκληρ#σετε, αποθηκε#στε και τερματ#στε το vi και το #### θα συνεχ#σει, δε#χνοντας σας μια οθ#νη περ#ληψης του #### το οπο#ο πρ#κειται να σταλε#. Για να στε#λετε το ####, πι#στε το πλ#κτρο #. Μπορε#τε να δε#τε παρακ#τω #να πα–ρ#δειγμα της οθ#νης περ#ληψης:

```
y:Send  q:Abort  t:To  c:CC  s:Subj  a:Attach file  d:Descrip  ?:Help
    From: Marc Silver <marcs@localhost>
      To: Super-User <root@localhost>
      Cc:
     Bcc:
 Subject: Re: test
Reply-To:
     Fcc:
Security: Clear

-- Attachments
- I     1 /tmp/mutt-bsd-c0hobscQ             [text/plain, 7bit, us-ascii, 1.1K]

-- Mutt: Compose  [Approx. msg size: 1.1K   Atts: 1]----------------------------
```

Το #### περι#χει επ#σης εκτεταμ#νη βο#θεια, στην οπο#α μπορε#τε να #χετε πρ#–σβαση σχεδ#ν απ# κ#θε σημε#ο του μενο#, πι#ζοντας το πλ#κτρο ?. Η γραμμ# στην κορυφ# της οθ#νης δε#χνει επ#σης τις συντομε#σεις πληκτρολογ#ου, #που υπ#ρ–χουν.

29.11.3.

Το ###### απευθ#νεται κυρ#ως στον αρχ#ριο χρ#στη, αλλ# περιλαμβ#νει επ#σης κ#ποια προχωρημ#να χαρακτηριστικ#.

Προειδοπο#ηση

Το ###### #χει ιστορικ# προβλημ#των ασφαλε#ας. Στο παρελ–θ#ν, ανακαλ#φθηκαν προβλ#ματα που επ#τρεπαν σε απομα–κρυσμ#νους εισβολε#ς να εκτελ#σουν το δικ# τους κ#δικα στο τοπικ# σ#στημα, στ#λνοντας απλ#ς #να ειδικ# διαμορφωμ#νο #####. #λα αυτ# τα γνωστ# προβλ#ματα #χουν πλ#ον διορθω–θε#, αλλ# ο κ#δικας του ###### ε#ναι γραμμ#νος με ιδια#τε–ρα ανασφαλ# τρ#πο, και ο Υπε#θυνος Ασφ#λειας του #######, πιστε#ει #τι ε#ναι αρκετ# πιθαν#ν να υπ#ρχουν και #λλα κεν# ασφαλε#ας που δεν #χουν ανακαλυφθε# ακ#μα. Εγκαταστ#–στε το ###### με δικ# σας ευθ#νη.

Η τρ#χουσα #κδοση του ###### μπορε# να εγκατασταθε# χρησιμοποι#ντας το #### ####/######. Μετ# την εγκατ#σταση του #### το ###### μπορε# να ξεκιν#σει χρη–σιμοποι#ντας την παρακ#τω εντολ#:

```
% alpine
```

Την πρ#τη φορ# που θα εκτελ#σετε το ###### θα σας δε#ξει μια αρχικ# σελ#δα χαιρετισμο#, με μια σ#ντομη εισαγωγ#, καθ#ς και μια α#τηση απ# την ομ#δα αν#–πτυξης του ###### να τους στε#λετε #να αν#νυμο #### το οπο#ο θα τους βοηθ#–σει να #χουν μια ιδ#α για το π#σοι χρ#στες χρησιμοποιο#ν το λογισμικ#. Για να στε#λετε αυτ# το αν#νυμο μ#νυμα, πι#στε #####, # εναλλακτικ# πι#στε # για να κλε#σετε την οθ#νη χαιρετισμο# χωρ#ς να στε#λετε το αν#νυμο μ#νυμα. #να πα–ρ#δειγμα της σελ#δας χαιρετισμο# φα#νεται παρακ#τω:

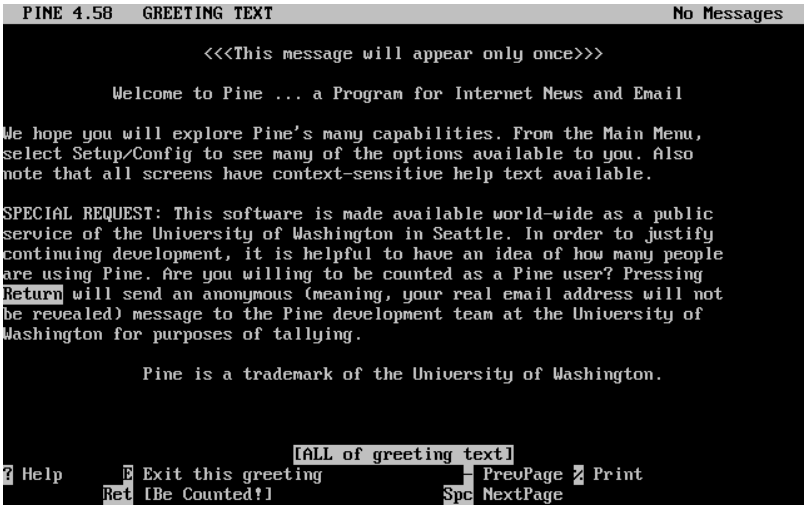

Θα εμφανιστε# κατ#πιν το κ#ριο μενο#, στο οπο#ο μπορε#τε να μετακινηθε#τε ε#–κολα χρησιμοποι#ντας τα βελ#κια. Αυτ# το κ#ριο μενο# παρ#χει πλ#κτρα συντ#–μευσης για δημιουργ#α ν#ων ####, για αν#χνευση στους καταλ#γους ####, και ακ#μα για διαχε#ριση καταχωρ#σεων στο βιβλ#ο διευθ#νσεων. Κ#τω απ# το κ#ριο μενο#, εμφαν#ζονται συντομε#σεις πληκτρολογ#ου σχετικ#ς με την εργασ#α που γ#νεται τη συγκεκριμ#νη στιγμ#.

Ο προεπιλεγμ#νος κατ#λογος που ανο#γει το ###### ε#ναι το inbox. Για να δε#τε το ευρετ#ριο των μηνυμ#των, πι#στε το #, # επιλ#ξτε το ####### ##### #πως φα#νεται παρακ#τω:

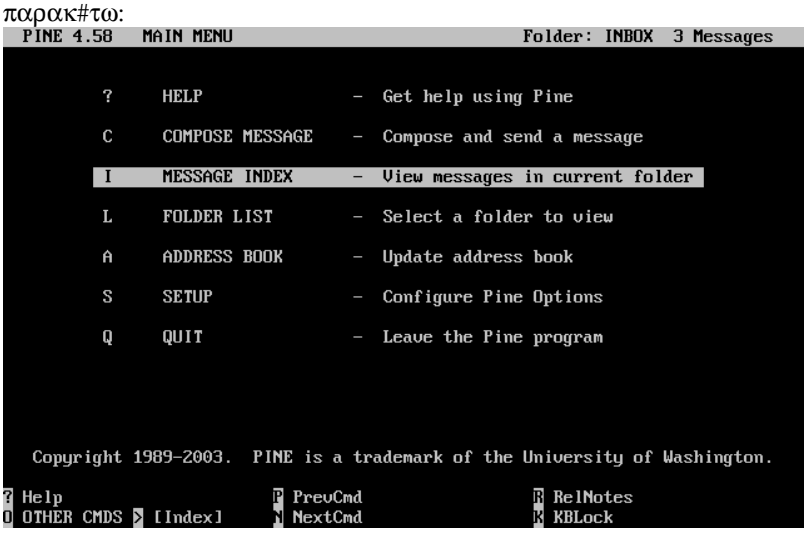

Το ευρετ#ριο μηνυμ#των δε#χνει μην#ματα απ# τον τρ#χοντα κατ#λογο, και μπορε#τε να μετακινηθε#τε σε αυτ# με τα βελ#κια. Μπορε#τε να διαβ#σετε το επιλεγμ#νο μ#νυμα, πι#ζοντας το πλ#κτρο #####.

Στην εικ#να που φα#νεται παρακ#τω, το ###### απεικον#ζει #να υπ#δειγμα μην#ματος. Στο κ#τω μ#ρος της οθ#νης φα#νονται σχετικ#ς συντομε#σεις πληκτρολογ#ου. #να παρ#δειγμα τ#τοιας συντ#μευσης, ε#ναι το πλ#κτρο # το οπο#ο λ#ει στο ### να δημιουργ#σει απ#ντηση προς το τρ#χον μ#νυμα που απεικον#ζεται.

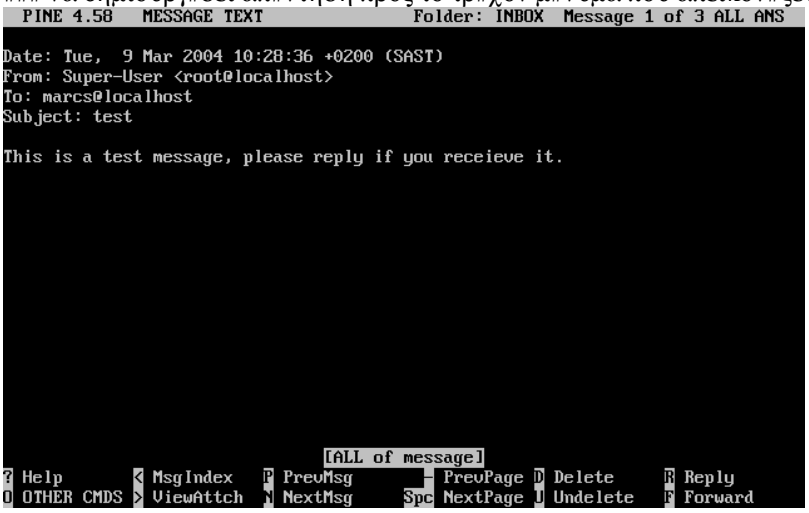

Η απ#ντηση σε #να #### μ#σω του ###### γ#νεται με τη χρ#ση του συντ#κτη κειμ#νου ####, ο οπο#ος εγκαθ#σταται απ# προεπιλογ# μαζ# με το ######. Το #### διευκολ#νει τη μετακ#νηση μ#σα στο μ#νυμα, και ε#ναι κ#πως πιο ε#κολο για τους αρχ#ριους χρ#στες σε σχ#ση με το ##(1) # το ####(1). Μ#λις ολοκληρ#σετε την απ#-

ντηση, μπορε#τε να στε#λετε το μ#νυμα πι#ζοντας τα πλ#κτρα ####+#. Το ###### θα σας ζητ#σει να το επιβεβαι#σετε.

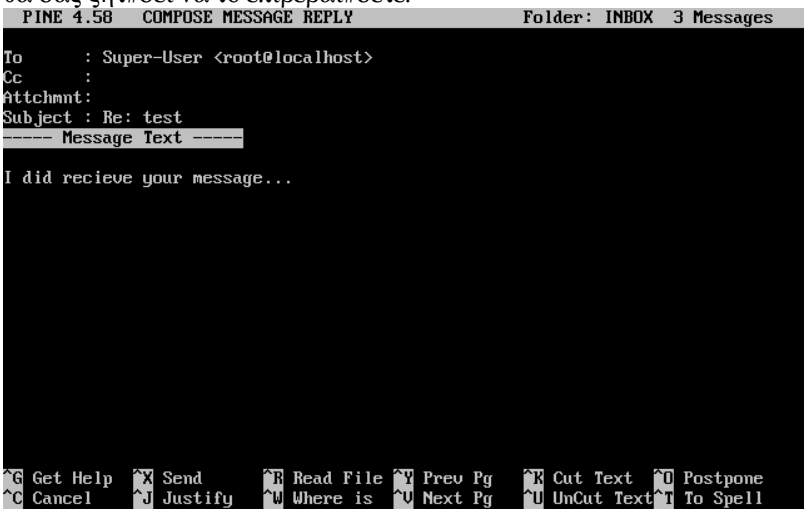

Μπορε#τε να προσαρμ#σετε το ###### με τη χρ#ση της επιλογ#ς ##### απ# το κ#ριο μενο#. Συμβουλευθε#τε την τοποθεσ#α http://www.washington.edu/alpine/ για περισσ#τερες πληροφορ#ες.

29.12. Χρησιμοποι#ντας το

Συνεισφορ# απ# τον *Marc Silver*.

Το ######### ε#ναι #νας πλ#ρης πελ#της για #### και ###, ο οπο#ος επιτρ#πει στους χρ#στες να κατεβ#ζουν αυτ#ματα #### απ# απομακρυσμ#νους εξυπηρετητ#ς #### και ### και να το αποθηκε#ουν σε τοπικ#ς θυρ#δες, απ# #που μπορε# #πειτα να υπ#ρχει πιο ε#κολη πρ#σβαση. Το ######### μπορε# να εγκατασταθε# χρησιμοποι#ντας το #### ####/######### και παρ#χει δι#φορα χαρακτηριστικ#, μερικ# απ# τα οπο#α περιλαμβ#νουν:

- Υποστ#ριξη των πρωτοκ#λλων ###3, ####, ####, ####, #### και ####.
- Δυνατ#τητα προ#θησης ##### μ#σω ####, το οπο#ο επιτρ#πει τη φυσιολογικ# λειτουργ#α του φιλτραρ#σματος, της προ#θησης, και των παρωνυμ#ων (#######).
- Μπορε# να λειτουργ#σει σε κατ#σταση δα#μονα, #στε να ελ#γχει περιοδικ# για ν#α μην#ματα.
- Μπορε# να ανακτ# πολλαπλ#ς θυρ#δες και να τις προωθε#, αν#λογα με τις ρυθμ#σεις του, σε διαφορετικο#ς τοπικο#ς χρ#στες.

Αν και ε#ναι #ξω απ# τους σκοπο#ς αυτο# του κειμ#νου να εξηγ#σει #λες τις δυ–νατ#τητες του #########, θα αναφερθο#με σε κ#ποιες βασικ#ς λειτουργ#ες. Το ######### χρησιμοποιε# #να αρχε#ο ρυθμ#σεων γνωστ# ως .fetchmailrc, για να λει–τουργ#σει σωστ#. Το αρχε#ο αυτ# περι#χει τις πληροφορ#ες του εξυπηρετητ# αλλ# και τα στοιχε#α εισ#δου του χρ#στη. Λ#γω των ευα#σθητων πληροφορι#ν του αρ–χε#ου αυτο#, σας συμβουλε#ουμε να χρησιμοποι#σετε την παρακ#τω εντολ# #στε η αν#γνωση του να επιτρ#πεται μ#νο απ# τον ιδιοκτ#τη του:

```
% chmod 600 -.fetchmailrc
```

Το .fetchmailrc που φα#νεται παρακ#τω ε#ναι #να παρ#δειγμα με το οπο#ο μπορε#τε να κατεβ#σετε τη θυρ#δα εν#ς χρ#στη μ#σω του πρωτοκ#λλου ###. Κατευθ#νει το ######### να συνδεθε# στο example.com χρησιμοποι#ντας #νομα χρ#στη joesoap και κωδικ# XXX. Το παρ#δειγμα υποθ#τει #τι ο χρ#στης joesoap ε#ναι επ#σης και χρ#στης του τοπικο# συστ#ματος.

```
poll example.com protocol pop3 username -"joesoap" password -"XXX"
```

Το επ#μενο παρ#δειγμα, δε#χνει σ#νδεση σε πολλαπλο#ς ### και #### εξυπηρετη–τ#ς, και ανακατευθ#νει σε διαφορετικο#ς τοπικο#ς χρ#στες #που ε#ναι απαρα#–τητο:

```
poll example.com proto pop3:
user -"joesoap", with password -"XXX", is -"jsoap" here;
user -"andrea", with password -"XXXX";
poll example2.net proto imap:
user -"john", with password -"XXXXX", is -"myth" here;
```

Το βοηθητικ# πρ#γραμμα ######### μπορε# να λειτουργ#σει σε κατ#σταση δα#–μονα, αν το εκτελ#σετε με την επιλογ# -d, ακολουθο#μενη απ# #να δι#στημα (σε δευτερ#λεπτα) το οπο#ο θα χρησιμοποιηθε# για να ερωτ#νται οι εξυπηρετητ#ς που ε#ναι καταχωρημ#νοι στο αρχε#ο .fetchmailrc. Το παρακ#τω παρ#δειγμα οδηγε# το ######### να ανιχνε#ει για ν#ο #### κ#θε 600 δευτερ#λεπτα:

```
% fetchmail --d 600
```

Μπορε#τε να βρε#τε περισσ#τερες πληροφορ#ες για το ######### στην τοποθεσ#α http://fetchmail.berlios.de/.

29.13. Χρησιμοποι#ντας το

Συνεισφορ# απ# τον *Marc Silver.*

Το βοηθητικ# πρ#γραμμα ######## ε#ναι μια απ#στευτα ισχυρ# εφαρμογ# που μπορε# να χρησιμοποιηθε# για το φιλτρ#ρισμα του εισερχ#μενου ####. Επιτρ#πει στους χρ#στες να ορ#ζουν #καν#νες# οι οπο#οι μπορε# να ταιρι#ζουν σε εισερ–χ#μενα #### και να εκτελο#ν δι#φορες λειτουργ#ες, # να ανακατευθ#νουν το ####

σε εναλλακτικ#ς θυρ#δες # / και διευθ#νσεις ταχυδρομε#ου. Το ######## μπορε# να εγκατασταθε# χρησιμοποι#ντας το #### ####/########. Μετ# την εγκατ#στα–ση του, μπορε# να ενσωματωθε# σχεδ#ν σε οποιοδ#ποτε ###. Συμβουλευθε#τε την τεκμηρ#ωση του ### που χρησιμοποιε#τε για περισσ#τερες πληροφορ#ες. Εναλλα–κτικ#, μπορε#τε να ενσωματ#σετε το ######## προσθ#τοντας την ακ#λουθη γραμ–μ# σε #να αρχε#ο .forward στον κατ#λογο του χρ#στη, χρησιμοποι#ντας τις δυνατ#–τητες του ########:

```
"|exec -/usr/local/bin/procmail -|| exit 75"
```

Στην παρακ#τω εν#τητα, θα δε#ξουμε μερικο#ς απ# τους βασικο#ς καν#νες του ########, καθ#ς και σ#ντομες περιγραφ#ς της λειτουργ#ας τους. Πρ#πει να τοπο–θετ#σετε αυτο#ς (και #λλους) καν#νες σε #να αρχε#ο .procmailrc, το οπο#ο θα πρ#πει να βρ#σκεται μ#σα στον κατ#λογο του χρ#στη:

Μπορε#τε να βρε#τε τους περισσ#τερους απ# αυτο#ς τους καν#νες, στη σελ#δα ###### του ##########(5).

Προ#θηση #λου του ##### της δι#θυνσης <user@example.com> προς την εξωτερικ# δι#θυνση <goodmail@example2.com>:

```
:0
* ^From.*user@example.com
! goodmail@example2.com
```

Προ#θηση #λων των ##### που ε#ναι μικρ#τερα απ# 1000 ##### προς μια εξωτερικ# δι#θυνση ##### <goodmail@example2.com>:

```
:0
* < 1000
! goodmail@example2.com
```

Αποστολ# #λου του #### που στ#λθηκε προς το <alternate@example.com> σε μια θυρ#δα που καλε#ται alternate:

```
:0
* ^TOalternate@example.com
alternate
```

Αποστολ# #λου του #### με θ#μα ###### προς το /dev/null:

```
:0
^Subject:.*Spam
/dev/null
```

Μια χρ#σιμη λ#ση που ξεχωρ#ζει τα ##### απ# τις λ#στες ταχυδρομε#ου FreeBSD.org και τοποθετε# το κ#θε μ#νυμα σε διαφορετικ# θυρ#δα:

```
:0
* ^Sender:.owner-freebsd-\/[^@]+@FreeBSD.ORG
```

```
{
 LISTNAME=${MATCH}
 :0
 * LISTNAME??^\/[^@]+
 FreeBSD-${MATCH}
}
```

Κεφ#λαιο 30. Εξυπηρετητ#ς Δικτ#ου

Αναδιοργαν#θηκε απ# τον *Murray Stokely.*

30.1. Σ#νοψη

Το κεφ#λαιο αυτ# καλ#πτει ορισμ#νες απ# τις πιο συχν# χρησιμοποιο#μενες δι–κτυακ#ς υπηρεσ#ες των συστημ#των ####®. Θα παρουσι#σουμε την εγκατ#στα–ση, ρ#θμιση, #λεγχο και συντ#ρηση πολλ#ν διαφορετικ#ν τ#πων δικτυακ#ν υπη–ρεσι#ν. Σε #λο το κεφ#λαιο, για τη δικ# σας διευκ#λυνση, υπ#ρχουν παραδε#γματα διαφ#ρων αρχε#ων ρυθμ#σεων.

Αφο# διαβ#σετε αυτ# το κεφ#λαιο, θα ξ#ρετε:

- Πως να διαχειρ#ζεστε την υπηρεσ#α #####.
- Πως να ρυθμ#σετε #να δικτυακ# σ#στημα αρχε#ων.
- Πως να ρυθμ#σετε #να εξυπηρετητ# δικτυακ#ν πληροφορι#ν για το διαμοιρασμ# λογαριασμ#ν χρηστ#ν.
- Πως να χρησιμοποι#σετε το #### για την αυτ#ματη ρ#θμιση των παραμ#τρων του δικτ#ου.
- Πως να ρυθμ#σετε #να εξυπηρετητ# ονομασ#ας περιοχ#ν (###).
- Πως να ρυθμ#σετε τον εξυπηρετητ# ιστοσελ#δων ######.
- Πως να ρυθμ#σετε #να εξυπηρετητ# μεταφορ#ς αρχε#ων (###).
- Πως να ρυθμ#σετε #να εξυπηρετητ# αρχε#ων και εκτυπωτ#ν για πελ#τες #######® με χρ#ση της εφαρμογ#ς #####.
- Πως να συγχρον#σετε την ημερομην#α και την #ρα, και να ρυθμ#σετε #να εξυ–πηρετητ# #ρας με τη βο#θεια του ### πρωτοκ#λλου.

Πριν διαβ#σετε αυτ# κεφ#λαιο, θα πρ#πει:

- Να κατανοε#τε τις βασικ#ς #ννοιες των αρχε#ων ###### /etc/rc.
- Να ε#στε εξοικειωμ#νοι με τη βασικ# ορολογ#α των δικτ#ων.
- Να γνωρ#ζετε πως να εγκαταστ#σετε πρ#σθετο λογισμικ# τρ#του κατασκευαστ# (Κεφ#λαιο 5, Εγκατ#σταση Εφαρμογ#ν: Πακ#τα και *Ports*).

30.2. ### #####

Contributed by Chern Lee.
Updated for FreeBSD 6.1-RELEASE by The FreeBSD Documentation Project.

30.2.1.

#####(8) ## ######### ######## ## ## ### ######### ############# ####### ## ####### ########### ### ####### ########. #### # ########## ## ######## ## #####, ## ########## ##### ####### ### ########## ## ######## ###, ###### ### ########## ####### ### ######### ### ###### ## ## (### ####### ## ####### #### ### ####### ###### ## ### ######## #####, ###### ### ##### ###########). ####### ##### ### ####### #### ### ### ####### #### ### ###### ### ####### ###### ####, #### ######## ## ####### #### ###### ############ ## ########### ####.

#########, ##### ## #### ## ##### ##### #######, ### ####### ####### ######### ### ####### ########, #### ## #######, ####, ### #######.

####, /etc/inetd.conf.

30.2.2.

##(8) ######. ### inetd_enable ###### ## ### ## NO ## #######, ### ### ## ###### ## ## ########## ###### ############, ######### ## ### ############# ###### ## ### ####. #######:

```
inetd_enable="YES"
```

##

```
inetd_enable="NO"
```

/etc/rc.conf #### ###### ## ####### ##### ######## ## #### ####. ### #######:

```
/etc/rc.d/inetd rcvar
```

#######.

############, ######### ############ ####### ### ## ###### ## ##### ### ### inetd_flags ######.

30.2.3. ############

#######, ##### ### # ###### ## ####### #### ## ### ## ###### ## ##### ## ###### ### #########. ### #### #### ## ####### #####:

inetd [-d] [-l] [-w] [-W] [-c maximum] [-C rate] [-a address | hostname] [-p filename] [-R rate] [-s maximum] [configuration file]

####### ### ## ###### ## ##### ##### ### inetd_flags ###### ## /etc/rc.conf. ## #######, inetd_flags ## ### ## -wW -C 60, ##### ##### ## ### ######## ### ####### ########, ### ######## ### ###### ## ####### #### ########## ### ####### #### #### 60 ##### ## ### ##### ######.

########, ######## ## ####### ### ############# ####### ##### ## #### ## ###### ###### ### #### #### ### ### ######### ## ######### ###### ## ###########. # #### #### ## ####### ### ## ##### ## ### #####(8) ######.

#######

####### ### ####### ####### ###### ## ############ ########## ## #### #######; ### ####### ## #########. ### ## ########## ## # ########## ##### #### ### max-child #########.

####

####### ### ####### ####### ###### ## ##### # ####### ### ## ####### #### # ###### ## ####### ## ### ######; ### ####### ## #########. ### ## ########## ## # ########## ##### #### ### max-connections-per-ip-per-minute #########.

####

####### ### ####### ###### ## ##### # ####### ### ## ####### ## ### ######; ### ####### ## 256. # #### ## 0 ###### ## ######### ###### ## ###########.

#######

####### ### ####### ###### ## ##### # ####### ### ## ####### #### # ###### ## ####### ## ### ### ####; ### ####### ## #########. ### ## ########## ## # ########## ##### #### ### max-child-per-ip #########.

30.2.4. **inetd.conf**

############# ## ##### ## #### ### ### #### /etc/inetd.conf.

/etc/inetd.conf, ##### ### ## ###### ## ####### ### ############# #### ## ####### ### #######:

Παρ#δειγμα 30.1. ######### ### ##### ############# ####

```
# /etc/rc.d/inetd reload
```

######. ######## ## ### #### ### ######## ## # ###. ### ###### ## #### ##### ## /etc/inetd.conf ## ## #######:

```
service-name
socket-type
protocol
{wait|nowait}[/max-child[/max-connections-per-ip-per-minute[/max-child-per-ip]]]
user[:group][/login-class]
server-program
server-program-arguments
```

####(8) ###### ##### ###4 ##### ####:

```
ftp     stream  tcp     nowait  root    -/usr/libexec/ftpd      ftpd --l
```

############

######. ## #### ########## ## # ######## ###### ## /etc/services. #### ########## ##### #### ##### #### ###### ##. ## # ### ######## ## ##### ########, ## #### ## ###### ## /etc/services #####.

############

stream, dgram, raw, ## seqpacket. stream #### ## #### ### ################, ### ########, ##### dgram ## #### ### ######## ######### ### ### ######### ########.

########

#########:

########	###########
###, ###4	### ###4
###, ###4	### ###4
###6	### ###6
###6	### ###6
###46	#### ### ###4 ### #6
###46	#### ### ###4 ### #6

{####|######}[/#########[/##################################[/##############]]]

wait|nowait ######### ######## ### ###### ######## #### ##### ## #### ## ###### ### ### ###### ## ###. dgram ###### ##### #### ### ### wait ######, ##### ###### ###### ########, ##### ### ######## ##############, ###### ### nowait. wait ######## ##### ### ######### ######## ## # ###### ######, ##### nowait ###### # ##### ###### ### #### ### ######.

max-child ######. ## # ##### ## ### ######### ## # ########## ###### ## ######, # /10 ##### ## ###### ##### nowait. ########## /0 ###### ## ######### ###### ##

max-child, ### ##### ####### ##### ##### ### ####### ########## #### # ###### ##### ## # ########## ###### ### ## #######. max-connections-per-ip-per-minute ###### ### ###### ## ########## #### ### ########## ## ####### ### #######, #.#. # ##### ## ### ##### ##### ### ########## ## ####### ########## ## # ########## ####### ## ### ######## ### ######. max-child-per-ip ###### ### ###### ## ######## #### ### ## ####### ## ###### ## ### ###### ## ####### ## ### ######. ##### ####### ### ###### ## ####### ########## ## ############# ######### ######## ########## ### ###### ## ####### (###) ####### ## # #######.

#####, ###### ## wait ## nowait ## #########. max-child, max-connections-per-ip-per-minute ### max-child-per-ip ### ########.

max-child, max-connections-per-ip-per-minute ## max-child-per-ip ###### ##### ###### ##: nowait.

####: nowait/10.

####: nowait/10/20.

#######(8) ######, ## #### ####:

```
finger stream  tcp     nowait/3/10 nobody -/usr/libexec/fingerd fingerd --s
```

#######, ## ####### ## #### ##### #### # ####### ## 100 ######## ## #####, #### # ####### ## 5 ### ### ### ## ####### ##### ####: nowait/100/0/5.

####

##. #### ########, ####### ### ## ### root ####. ### ######## ########, ## ## ###### ## #### #### ####### ####### ## ### daemon ####, ## ### ##### ########## nobody ####.

##############

########. ## ### ###### ## # ####### ######## ## ##### ##########, #### internal ###### ## ####.

########################

server-program ## ########## ### #########, ######## #### argv[0], ###### ## ### ###### ## ##########. ## mydaemon -d ##

####### ####, mydaemon -d ##### ## ### ##### ## server-program-arguments. #####, ## ### ###### ## ## ######## #######, ### internal ####.

30.2.5.

######### ## ### ####### #### ## ####### ####, #### ## ####### ######## ### ## ####### ## #######. ## ##### ## ## ######## #### ### # ########## ######, ######## ######### ##. ##### # ### ## ##### ## ### ###### ## ######## ## /etc/inetd.conf, ### #### ###### ### ##### ##############. #### #######, #### ## #######, ### ### ## ####### ## ### ####### #### ####### ########## #### ### ## ###### ## ## ########.

####, ## ############, ######## ### ########## ########. #### ###### ## ######## ## ###### #### ########## ## # ########## ######, #### ########## ######### #########. ## ### ## # #### #### ## ##### max-connections-per-ip-per-minute, max-child ## max-child-per-ip ########## ## ####### ####### ## ### #### #### ### #### ### #### ##########.

#######, ### ######## ## ###### ##. ####### ### #####_######(5) ###### #### ### #### ########## ## ####### ### ########### ## ####### ##### ####### #######.

30.2.6.

#######, ####, ####, #######, #######, ### #### ### ### ########## ######## ######## ## #####.

########, ### ## ############ ## # ####### ######, ###### ### ###### ### ###### ## ## ###.

####### ### #####(8) ###### #### ### #### ######## ###########.

30.3. ####### #### ###### (###)

Reorganized and enhanced by Tom Rhodes.
Written by Bill Swingle.

######, #### ##### ## ###. ### ###### # ###### ## ##### ########### ### ##### #### ###### #### # #######. ## ##### ###, ##### ### ######## ### ###### ##### ## ###### ####### ###### ## ## #### #### ##### #####.

###:

- ##### ############ ### #### #### ##### ####### ######## #### #### ### ## ###### ## # ###### ####### ### ##### ###### ########## ## ###### #### ### #######.

- ##### ## ## #### ### ##### ## #### ######## #### ########## ## ##### ####### #######. #### ########## ##### ## ### ## ## ### ### ###### ### #### ######### ########## ### #######.

- ####### ####### #### ## ###### #####, ##### ######, ### ###® ###### ### ## #### ## ##### ######## ## ### #######. #### ### ###### ### ###### ## ######### ##### ###### ########## ### #######.

30.3.1. ### ###

#####: # ###### ### ### ## #### #######. ### ###### ######## ######## ### #### #### ## ###### ## ### ###### #######. ## ##### ### #### ## ######## ######## # ### ######### #### ## ## ########## ### #######.

#######:

######	###########
####	### ### ###### ##### ######## ######## #### ### ### #######.
######	### ### ##### ###### ##### ####### ### ### ######## #### ####(8) ###### ## ## ##.
#######	#### ###### ###### ### ####### ## ######## ##### #### ### ### ###### ## #####.

######, ##### ## ######. ### ###### ###### ######## ### ######## #### ### ### ######. #### ## ########, ### ######## ##########, ### ## ### ######## ### ###### ### ####### #########. ### ### ######(8) ###### #### ### #### ##########.

30.3.2. ##########

#######. ### ######### #### #### ## ## ######## ### ### ##### ## #### #### #### # ### ############# ## #### /etc/rc.conf ####.

######, #### #### #### ### ######### ####### ### ########## ## ### /etc/rc.conf ####:

```
rpcbind_enable="YES"
nfs_server_enable="YES"
```

```
mountd_flags="-r"
```

#######.

######, #### #### #### ###### ## ####### ## /etc/rc.conf:

```
nfs_client_enable="YES"
```

/etc/exports #### ######### ##### #### ####### ### ###### ###### (######### ######## ## ## #######). #### #### ## /etc/exports ######### # #### ###### ## ## ######## ### ##### ######## #### ###### ## #### #### ######. ##### #### #### ######## #### ###### ## #### #### ######, ###### ####### ### #### ## #########. ##### ### #### #### ####### #### ### ## #### ## #### #### ### #### # ### #### ## ######### ####. ### ### ###### ######## ##### ####### ## ####### #### ### #######(5) ###### ####.

/etc/exports #######:

#######, ######## ### ######## ### ## ######### ######### ## #### ########### ### ####### #############. ### ########, ## ###### ### /cdrom ######### ## ##### ####### ######## #### #### ### #### ###### #### ## ### ###### (##### ### #### ## # ###### #### ### ####) ## #### ####### ## #### /etc/hosts ####. ### -ro #### ##### ### ######## #### ###### #########. #### #### ####, ### ###### ###### #### ### ## #### ## ##### ### ####### ## ### ######## #### ######.

```
/cdrom --ro host1 host2 host3
```

/home ## ##### ##### ## ## #######. #### ## # ###### ##### ## ### #### # ####### ####### ####### # ### ###### ##########. ########## ### /etc/hosts #### ##### ## ########## ### ######## #########; ###### ###### #####(5) ### #### ###########. ### -alldirs #### ###### ### ############## ## ## ##### ######. ## ##### #####, ## #### ### ##### ### ############## ### ###### ### ###### ## ##### #### ### ########### #### ### ######## ## ######.

```
/home  --alldirs  10.0.0.2 10.0.0.3 10.0.0.4
```

/a ## #### ### ####### #### ######### ####### ### ###### ### #### ######. ### -maproot=root #### ###### ### root #### ## ### ###### ###### ## ##### #### ## ### ######## #### ###### ## root. ## ### -maproot=root #### ## ### #########, #### #### ## # #### ### root ###### ## ### ###### ######, ## #### ### ## #### ## ###### ##### ## ### ######## #### ######.

```
/a  --maproot=root  host.example.com box.example.org
```

######, ### ###### #### #### ########## ## ## ##. #### #### ### ###### ## ###### ## #### /etc/exports ####.

/etc/exports, #### #### ########## ### ###### ########## ### ### #### ###### ## ### ####. # ###### #### ### #### ## ######### #### ### #### ######, ### ### #### #### ### ######## #####. ### ########, ###### #### /usr ## # ###### #### ######. ### ######### /etc/exports ##### ## ########:

```
# Invalid when -/usr is one file system
/usr/src   client
/usr/ports client
```

######, /usr, ### ### ##### ########## ######## ## ### #### ####, client. ### ######## ###### ### #### ######### ##:

```
/usr/src -/usr/ports  client
```

####. ##### ######## # ###### ######### ### ######## ## # ###### ####. #### ###### ### ### ### ###### #### ########, ### ### #### ###### #### ## ### ## #####.

####, ##### /usr ### /exports ### ##### #### ########:

```
# Export src and ports to client01 and client02, but only
# client01 has root privileges on it
/usr/src -/usr/ports --maproot=root    client01
/usr/src -/usr/ports                   client02
# The client machines have root and can mount anywhere
# on -/exports. Anyone in the world can mount -/exports/obj read-only
/exports --alldirs --maproot=root      client01 client02
/exports/obj --ro
```

/etc/exports #### ######## ## ### #### ########, ## ### ######## ### #### ######. #### ### ## ############ ###### ## ######## # ### ###### ## ### ######## ######:

```
# kill --HUP `cat -/var/run/mountd.pid`
```

mountd ##(8) ###### #### ### ########## #########:

```
# /etc/rc.d/mountd onereload
```

Τμ#μα 12.7, #Χρησιμοποι#ντας Το Σ#στημα ## Στο ######## ### #### ########### ##### ##### ## ########.

#############, # ###### #### #### ######## ### ########## ## ########. # ###### ## ### ######### ######. ######### ### ######### ######## ## root ###### ##### ########## ##.

######:

```
# rpcbind
```

```
# nfsd --u --t --n 4
# mountd --r
```

######:

```
# nfsiod --n 4
```

######. ## ##### ######## ### ######## #### #### ## server ### ### ######## #### #### ## client. ## ### #### #### ## ########## ##### # ###### #### ###### ## ##### ###### #### ### #############, #### ####### # ####### #### #### ## root ## ### ######:

```
# mount server:/home -/mnt
```

/home ######### ## ### ###### ## /mnt ## ### ######. ## ########## ## ### ## ######### ### ###### ## #### ## ##### /mnt ## ### ###### ### ### ### ### ##### #### ### ## ### ######.

#####, ### ### #### ###### ## ### /etc/fstab ####. #### ## ## #######:

```
server:/home /mnt nfs rw 0 0
```

#####(5) ###### #### ##### ### ### ######### #######.

30.3.3.

(#.#. ####) ####### #### ####### ## ####### #########. ## ### #### ## ###, ###.##### ### ## #### ### #### #######. ## ###### ##, ### ### ######### ## ### /etc/rc.conf #### ## #### ###### ### ###### (## ## ####### #### ### ### ###### ### ###### ### ########## #######):

```
rpc_lockd_enable="YES"
rpc_statd_enable="YES"
```

#####:

```
# /etc/rc.d/nfslocking start
```

########, ## ## ######## ## ### ### ### ###### ## ####### ####### ## ####### -L ## #####_###(8). ##### ## ### #####_###(8) ###### #### ### ####### #######.

30.3.4. #########

####. #### ## ### #### ###### #### ### ###### #####:

- ### ####### ######## ## ##### # ##### ## ##### ##### ##### ####. #### ## ####### ### ##### # #### ########## ###### ## ####### ######## ## ######## ########.

- ## ##### ########, ## ##### ## #### ########## ## ######### # ####### ### ###### ## ##### ## ##### ### ### #### #### ###########. ##### #### ########### ### #### ## ######## ## ### ####### ## #### ##### ##### ###### #### ### #### #### #########, ########## ## ##### ########### #### ### ## ##.

- ####### ######## ##### #### # ###### /usr/ports/distfiles #########. #### ###, #### ### #### ## ####### # #### ## ####### ########, ### ### ####### ###### ### ###### ####### ########### ## ## #### #######.

30.3.5. ######### ###### ####

Contributed by Wylie Stilwell.
Rewritten by Chern Lee.

###(8) (### ######### ####### ######) ############# ###### # ###### #### ###### ######## # #### ## ######### ###### #### #### ###### ## ########. ########### #### ### ######## ### # ###### ## #### #### #### ## ############# ######### ## ###. ##### ### ######## # ###### ########## ## ######### ######, ## ######### ###### ### ####### ###### ## /etc/fstab.

/host ### /net ###########. #### # #### ## ######## ###### ### ## ##### ###########, ### ##### ## ### ############# ###### ##### ### ############# ###### ##. /net ## #### ## ##### ## ######## #### ###### #### ## ## #######, ##### /host ## #### ## ##### ## ###### #### # ###### ########.

/host/foobar/usr ##### #### ### ## ####### ## ##### ### /usr ###### ## ### #### foobar.

Παρ#δειγμα 30.2. ######## ## ###### ####

showmount #######. ### #######, ## #### ### ###### ## # #### ##### foobar, ### ### ###:

```
% showmount –e foobar
Exports list on foobar:
/usr                    10.10.10.0
/a                      10.10.10.0
% cd -/host/foobar/usr
```

#######, ### showmount ##### /usr ## ## ######. #### ######## ########### ## /host/foobar/usr, ### ######## ## ####### ### ######## foobar ### ############# ##### ### ####### ######.

/etc/rc.conf:

```
amd_enable="YES"
```

############, ###### ##### ### ## ###### ## ### #### ### amd_flags ######. ## #######, amd_flags ## ### ##:

```
amd_flags="-a -/.amd_mnt --l syslog -/host -/etc/amd.map -/net -/etc/amd.map"
```

/etc/amd.map #### ######## ### ######## ######## #### ######## ### ######## ####. ### /etc/amd.conf #### ######## #### ## ### #### ######## ######## ## ###.

######## ### ###(8) ### ###.####(5) ###### ##### ### #### ###########.

30.3.6. ######## ########### #### #####

Contributed by John Lind.

######## ######## ######## ### ### ## ######## #### ########### ##### ### #### ## ######## ######## ########, ############ #### ###. #### ########## ## ### ######## ## ########, ### ######## ######## ### ######## ## ##.

(#######) ## ######## ### ######### #### ################ ############, #### ## ##### #### ## ######## ########, ###., ### ### ############, ###. ### ### ##### #### #### ####, ### #### ########## ### #######, ### ######## ### ###### #### #### ## ###### ############ ## ### ######, #### ###### ######## ## ### #### ##### ######## ######## ## ## #########. ##### ######## ## ### ###### ######, ######## ### ###### ## ### ######## ###### ## ### ###########. ## #### #######, ##### ## ## ### ## #### #### ### ###### ########## #### #### ######## ### ########## ######. ### #### ######## ## ##### ## ##### ### ######, ######## ### ### ######### ###### ## ########.

######, ##### ## # ###### ########## #### #### ##### ############ #########. ## ### ######## ###### ## ### *server*, ######## ### ###### -w=1024 ## ### ##### #### ### ######. ## ### ######## ###### ## ### *client*, #### ##### ### ### #### ###### #### ### ###### -r=1024. ##### ######## ### ## ######### ##### ### ###### ##### ## ### fstab ##### ## ### ###### ### ######### ######, ## ## ##### ### -o ######### ## ### #####(8) ######## ### ###### ######.

########, ######### ######## ### #### ###, #### ### ### ######## ### ######## ### ## ######### ########. ## #### ## ### ####, #### *certain* #### #### ######## ### ######## ### ######### ### ###########, ## ### #### ### ### ########, ## ###### #### #### ### ### #####.

########, fastws ## ### #### (#########) #### ## # ##### ########### ###########, ### freebox ## ### #### (#########) #### ## #

#######. ####, /sharedfs #### ## ### ######## ### #### ###### (### #######(5)), ### /project #### ## ### ##### ##### ## ### ###### ### ### ######## #### ######. ## ### #####, #### #### ########## #######, #### ## hard ## soft ### bg ### ## ######### ## #### ###########.

######## ### ### ####### ###### (freebox) ## ### ###### ## /etc/fstab ## freebox:

```
fastws:/sharedfs -/project nfs rw,-r=1024 0 0
```

freebox:

```
# mount --t nfs --o --r=1024 fastws:/sharedfs -/project
```

######## ### ### ####### ###### ## ### ###### ## /etc/fstab ## fastws:

```
freebox:/sharedfs -/project nfs rw,-w=1024 0 0
```

fastws:

```
# mount --t nfs --o --w=1024 freebox:/sharedfs -/project
```

16#### ######## ####### #### ##### ######### ####### ### ##### ############ ## ### #### ## ##### ####.

#####, #### ## #### ####### #### ### ####### ######, ##### #### ######## ### ## ## ##############. ### ######### ##### #### # ####### #### ## 8 # (###### ## ### ## ######### ## ####### #####). ##### ### ####### ######## ###### ## ###### 1500 #####, ### ### ####### #### ##### #### ######## ######## #######, #### ###### ## ## ##### # ###### #### ## ### ########### ####, ### #### ## ########, *#########*, ### *acknowledged* ## # ####. ### ################ ############ ### #### ### ### ####### ##### ######## ### ### #### ### ##### ##### ### #####, #### ## ##### ######## ## ### ######## ######. ## ### #######, ##### ######## #####, ### ##### ####### ######## ### ####### ####### ## ### #### #### ###### #### ### ## ########### ## ### #### ### ### #### ## # ##### ###### ## ############ ## ############. ## # ######, ### ########### #### #### ### ### ### #####, ### ## #### ### ##### #### ### ###### 8 # ####, ### ### ####### #### ## ########, ## *#########*.

#########, ## ###### #### ### ######## ######## ###### ######## ### ## ############ ############, ######## ### ######## *#########*.

######## ### ##### ##### #### # ################ ############ ## ######## #### ### ## # ## ######, ### #### ### ###### #####, #### ######## ### ### ########## ## ### #######. #### ## ####### ######, ### ##### ######## #### ## ##############, ### ##### #### ## # #### ###### #### #### #### ## ########, *#########*, ### ############.

30.4. ####### ########### ###### (###/##)

Written by Bill Swingle.
Enhanced by Eric Ogren και Udo Erdelhoff.

30.4.1. #### ## ##?

###, ##### ###### ### ####### ########### ########, ### ######### ## ### ############ ## ########## ############## ## ####® (########## #####™) #######. ## ### ### ########### ###### ## ######## ########; ### ##### ####® #### ####### (#######™, #####, ###®, #####, ######, #######, #######, ###) ####### ###.

#####, ### ####### ## ######### ######, ### ####### ### ####. ### ### ##### (### ##) ## ##### ##### #### ### ####.

######/###### ###### #### ###### # ##### ## ######## ###### ## ### ###### ## ##### # ###### ### ## ############## #####. #### ####### # ###### ############## ## ### ## ### ###### ####### #### #### ####### ############## #### ### ###, ###### ## ###### ############## #### #### # ###### ########.

##® ###### ######; ######## ### ######## ############## ## ### ### ### ### ## ### #######, ### ##### ############## ### ## ########.

30.4.2. #####/######### ### ######

#######, ####### ### ### ###### ## ###### ## ### ###### ## ### ## ## ### ######:

####	###########
### ##########	## ### ###### ###### ### ### ## ### ####### (######### ### ##### #######) #### # ### ##########. ####### ## ## ####### ##® ###### ####, ### ### ########## #### ### #### ######## ## ## #### ###.
#######	#### ## ####### ## ##### ## ###### ### (###### ######### ####, # ####### ######## #### ## ###). ## ####### ## ### #######, ## #### ## ########## ## ### ## ### ######, ## ## ### ## ## ### ######.
######	####### ## ### ###### ## ### ### ######. ## #### #### ### ### ########## #### ### ######, ### ##### ###, ####### ## ### ######. ###### ## ### #### ## ############## ############## ## ## ### ###########; ## ###### #### ## # ###### #######, ## #### ### ## #### ## ###### ### ### ######.

####	###########
######	###### #### ## ####### ## ### #######; #### ## ### ### ###### ####### ######. ## ######(8) ####, #### ### ###### #### ## ###### ## #### ## ####### ## ### ######## (#########, ##### ## # ##### ###### ## #### #### ### ##). ##### ### #### ############### ## ### (### ### ### ####### ###), #### ## ### ### ## ######### ## ####### ###### ## ### ###### ## #### ###### ####. #####, ### #### ##### #### ##### ## #### #### ## ## ####### ### ###### ####### (## #### ### ##### ######) ## ### ###### ####### ## ### ######.
###.#########	####### ####### #### ###### #### ## ####### ## ### ###### #######; #### ## # ###### #### #### ##### ### ####### ## ###### ##### ### #########. ## #### ###### ## ### #######, ##### #### #### ## ##### ## ### ### ###### ###### ### ###### ##### ######### #####.

30.4.3. ### #### ## ####?

###########: ###### #######, ##### #######, ### #######. ####### ### ## # ####### ########## ### #### ############ ###########. ###### ####### #### ### ############ #### ## #### ###########, ##### ##### ####### ###### #### ########## ### ##########. ####### #### ## ### ####### ## ####### #### ########## ## ####.

########## ## #### ##### ### ## ###### ## #### ######. ### master.passwd, group, ### hosts ##### ### ######## ###### ### ###. ######## # ####### ## # ###### ##### ########## #### ##### ######## ## ##### ## ##### ##### #######, ## ##### # ##### ## ### ### ###### #### ## ## ##### ## #######.

30.4.3.1. #######

- # *NIS master server*. #### ######, ######### ## # ####### ##® ####### ###### ##########, ######### ### ##### #### ## ### ## ### ### #######. ### passwd, group, ### ##### ####### ##### #### ## ### ### ####### #### ## ### ###### ######.

Σημε#ωση

######. #######, #### #### ### ## ####### ## #### ############, ##### ####### # ########## ########## ### ##########.

- *NIS slave servers*. ####### ## ### ####### ##® ###### ###### ###########, ### ##### ####### ######## ###### ## ### ### ######## #### #####. ### ##### ####### ####### ### ##########, ##### ## ###### ## ######### ###########. #### #### #### ## ####### ### #### ## ### ###### ######: ### ####### ###### ###### ## ### ### ###### ##### ######## #### ### #####, ### #### ######## ####################.

- *NIS clients*. ### #######, #### #### ####### ##® ###########, ########### ####### ### ### ###### (## ### ####### ##® ###### ########## ## ### ####### ##® ########### ####) ## ### ##.

30.4.4. ##### ###/##

###########.

30.4.4.1.

###. #### ###, ##### ######## ## 15 ####### ########, ######### ### ## ########### ##### ## ##############; #### ####### ### ### ### /etc/passwd ### /etc/master.passwd. ##### ##### ### #### ## #### #### #### ##### #### ####### ###### ###########; #########, #### ### ### # #### ## ### ###, ### #### ### adduser ## ### 15 ########. #######, #### ### ## ######, ## ### #### ####### ## ####### ### ### ## ### ###, ##### ### ## ### ######## ## #######.

#########, ### ############# ## ### ### ### ##### ######### ####:

####### ####	## #######	####### ####
ellington	10.0.0.2	### ######
coltrane	10.0.0.3	### #####
basie	10.0.0.4	####### ###########
bird	10.0.0.5	###### #######
cli[1-11]	10.0.0.[6-17]	##### ###### ########

####, ## ## # #### #### ## ##### ####### ### ### #### ## ## ##### ##. ## ###### #### ### #### ## #### #######, ##### ### # ### ######### #### #### ## ## ####.

30.4.4.1.1. ######## # ### ######

##. ## ## #### ########## ###### ### #### ###########. #### # ###### ########## ### ######## ### ####, ## ######## ### #### ## ### ### ###### #### ## ## #### ##. #### ## ###

####### ## ### ####### ### #### ##### ###### ###### ###### ##### #######. ##### ## ### ### ########## ## ### #### ### # ##### ## ##### #### ### ####### ## #### ###.

##########. #### ## ### ########### ## ## ### ##### ######### #### ###### ## ##### ####### ########. ### ### ########## ###### ## ###### ###### #### ####### ### ## ## ####### ## ## ######### ### ##### ## ######## ## ##########. ### #######, ### ### ########## ## #### ###. ##### ## ## ### ########## ### ######. ### #### #######, ###### ### #### ###### ### #### test-domain.

#######, #### ######### ####### (####### #####™) ### ##### ### ###### #### ## ##### ######## ###### ####. ## ### ## #### ######## ## #### ####### #### #### ###########, ### *must* ### ### ######## ###### #### ## #### ### ###### ####.

30.4.4.1.2. ######## ######

######. ### ## ### ########### ###### ##### ### ## ### ##### ## ########## ### ####### #### ## ### ######. ## # ###### ###### ####### ### ###### ### ### ### ######, #### ##### ### ####### ####### ########. ### #### ## #### ### ##### ########## ###### #### ####### ## ########## ###### ##. #### #### ## #### ### ###### #### #### ## ###### # ####### #### #### ### ## ##### ## ##### ######## #########, ## ### #### ##### ## #### ### ##########. ### ### ###### ###### ####### ## # ##### ##### ####### ##### #### ####### ## #### ## ## ## ## ### ######. ## ### #### # ####### #### ## ### #### ####### ####, ## ## ########## ## ### ### ### ###### ## # ####### ####### ##### ########, #### #### ## #### #### ## ### ### ###### ####### ##########, ## #### ###### *all* ## #### ### ####### #########.

30.4.4.2. ###

######. ### ######### #### ## ##### ### ########## ### ###### ### ####. ## #######, ##### #### ### ###### ## /var/yp/[domainname] ##### [domainname] ## ### #### ## ### ### ###### ##### ######. # ###### ### ###### ### ####### ####### ####### ## ####, ######### ## ## ######## ## #### ####### #### ##########, ### ### #### ######### ######. #### ###### #### #### ### ### ########## ### ## ####.

ypserv ######. ypserv ## ########## ### ######### ######## ######## #### ### #######, ########## ### ######### ###### ### ### #### ## # #### ## ### ############# ######## #### ### ############ #### #### ### ######## #### ## ### ######.

30.4.4.2.1. ####### ## # ### ######

####### ## # ###### ### ###### ### ## ########## ######## #######, ######### ## #### #####. ######## ##### #### ######## ### ### ###############. ### ### #### ## ## ### ### ######### ##### ## /etc/rc.conf, ### ######## #### ## ### #### ### ###.

1. ```
   nisdomainname="test-domain"
   ```

   #### #### #### ### ### ### ########## ## test-domain #### ######## ##### (#.#. ##### ######).

2. ```
   nis_server_enable="YES"
   ```

   #### #### #### ######## ## ##### ## ### ### ###### ######### #### ### ########## ## #### ######## ##.

3. ```
   nis_yppasswdd_enable="YES"
   ```

   #### #### ###### ### rpc.yppasswdd ###### #####, ## ######### #####, #### ##### ##### ## ###### ##### ### ######## #### # ###### #######.

Σημε#ωση

######### ## #### ### #####, ### ### #### ## ### ######## #######. ### ### ####### ##### ### ####### #### ### #### ### ########, #####, ### #######.

###, ### ### #### ## ## ## ## ### ### ######## /etc/netstart ## #########. ## #### ### ## ########## ### ###, ##### ### ###### ### ######## ## /etc/rc.conf.

30.4.4.2.2. ############ ### ###

NIS maps ### ######## #####, #### ### #### ## ### /var/yp #########. #### ### ######### #### ############## ##### ## ### /etc ######### ## ### ### ######, #### ### #########: ### /etc/master.passwd ####. #### ## ### # #### ######, ### ## ### #### ## ######### ######### ## #### root ### ##### ############## ######## ## ### ### ######## ## ### ### ######. #########, ###### ## ########## ### ### ####, ### ######:

```
# cp -/etc/master.passwd -/var/yp/master.passwd
# cd -/var/yp
# vi master.passwd
```

(bin, tty, kmem, games, ###), ## #### ## ### ######## #### ### ## ### #### ## ## ########## ## ### ### ######## (### ######## root ### ### ##### ### 0 (#########) ########).
```

Σημε#ωση

/var/yp/master.passwd ## ####### ##### ### ##### ######## (#### 600)! ### ### chmod #######, ## ###########.

########, ## ## #### ## ########## ### ### ####! ####### ######## # ###### ##### ypinit ## ## #### ### ### (### ### ###### #### ### #### ###########). #### #### #### ###### ## ######### ## #### ####® ######### #######, ### ### ## ###. ## ####### ####/###### ###64 #### ## ## ###### ypsetup. ####### ## ### ########## #### ### ## ### ######, ## ### ##### ## #### ### -m ###### ## ypinit. ## ######## ### ### ####, ######## ### ####### ######### ### ##### #####, ###:

```
ellington# ypinit --m test-domain
Server Type: MASTER Domain: test-domain
Creating an YP server will require that you answer a few questions.
Questions will all be asked at the beginning of the procedure.
Do you want this procedure to quit on non-fatal errors? [y/n: n] n
Ok, please remember to go back and redo manually whatever fails.
If you don't, something might not work.
At this point, we have to construct a list of this domains YP servers.
rod.darktech.org is already known as master server.
Please continue to add any slave servers, one per line. When you are
done with the list, type a <control D>.
master server   -:  ellington
next host to add:  coltrane
next host to add:  ^D
The current list of NIS servers looks like this:
ellington
coltrane
Is this correct?  [y/n: y] y

[..output from map generation..]

NIS Map update completed.
ellington has been setup as an YP master server without any errors.
```

ypinit ###### #### ####### /var/yp/Makefile #### /var/yp/Makefile.dist. #### #######, #### #### ####### #### ### ### ######### ## # ###### ###### ### ########### #### #### ####### ########. ##### test-domain ### # ##### ###### ## ####, ### #### #### /var/yp/Makefile:

```
ellington# vi -/var/yp/Makefile
```

####

```
NOPUSH = -"True"
```

(## ## ## ### ######### ### #######).

30.4.4.2.3. ####### ## # ### #####

####### ## ## ### ##### ###### ## #### #### ###### #### ####### ## ### ######. ### ## ## ### ##### ###### ### #### ### #### /etc/rc.conf ## ### ### ######. ### #### ########## ## #### ## ### #### ### ### -s ###### #### ####### ypinit. ### -s ###### ######## ### #### ## ### ### ###### ## ###### ## ## ## ####, ## ### ####### #### ##### ####:

```
coltrane# ypinit --s ellington test-domain

Server Type: SLAVE Domain: test-domain Master: ellington

Creating an YP server will require that you answer a few questions.
Questions will all be asked at the beginning of the procedure.

Do you want this procedure to quit on non-fatal errors? [y/n: n]  n

Ok, please remember to go back and redo manually whatever fails.
If you don't, something might not work.
There will be no further questions. The remainder of the procedure
should take a few minutes, to copy the databases from ellington.
Transferring netgroup...
ypxfr: Exiting: Map successfully transferred
Transferring netgroup.byuser...
ypxfr: Exiting: Map successfully transferred
Transferring netgroup.byhost...
ypxfr: Exiting: Map successfully transferred
Transferring master.passwd.byuid...
ypxfr: Exiting: Map successfully transferred
Transferring passwd.byuid...
ypxfr: Exiting: Map successfully transferred
Transferring passwd.byname...
ypxfr: Exiting: Map successfully transferred
Transferring group.bygid...
ypxfr: Exiting: Map successfully transferred
Transferring group.byname...
ypxfr: Exiting: Map successfully transferred
Transferring services.byname...
ypxfr: Exiting: Map successfully transferred
Transferring rpc.bynumber...
ypxfr: Exiting: Map successfully transferred
Transferring rpc.byname...
ypxfr: Exiting: Map successfully transferred
Transferring protocols.byname...
ypxfr: Exiting: Map successfully transferred
Transferring master.passwd.byname...
ypxfr: Exiting: Map successfully transferred
Transferring networks.byname...
ypxfr: Exiting: Map successfully transferred
Transferring networks.byaddr...
```

```
ypxfr: Exiting: Map successfully transferred
Transferring netid.byname...
ypxfr: Exiting: Map successfully transferred
Transferring hosts.byaddr...
ypxfr: Exiting: Map successfully transferred
Transferring protocols.bynumber...
ypxfr: Exiting: Map successfully transferred
Transferring ypservers...
ypxfr: Exiting: Map successfully transferred
Transferring hosts.byname...
ypxfr: Exiting: Map successfully transferred

coltrane has been setup as an YP slave server without any errors.
Don't forget to update map ypservers on ellington.
```

/var/yp/test-domain. ###### ## ### ### ###### ######## #### ###### ## ## #### #########. ### #### #### ## #### #### #### ##### #### #######. ### ######### /etc/crontab ####### ## #### ##### ####### ###### ## ### ###:

```
20    *    *    *    *    root   -/usr/libexec/ypxfr passwd.byname
21    *    *    *    *    root   -/usr/libexec/ypxfr passwd.byuid
```

######. ######## ##### ####### ### ### #########, ##### ### ###### ###### ######## ## ###### ### ####### ## ### ### #### ### ############ ## ### ###### ### ####### ######## ########### ## ##### ## ####### ######### ## ### ######, ## ## # #### #### ## ##### ### #######. #### ## #### ######### ## #### ######## ##### ### ####### ##### ### ###### ########.

###, ### ### ####### /etc/netstart ## ### ##### ###### ## ####, ##### ##### ###### ### ### ######.

30.4.4.3. ###

ypbind ######. ypbind ###### ### ######## ####### ###### (## ### ## ### domainname #######), ### ###### ############ ### ######## ## ### ##### #######. ##### ######## ####### ### #### ## ### ###### ### ##### ypbind ## ########## ## ######### # #######. ## # ###### #### ### #### ########## ## ##### ### ######### ###### ######## ### ## ### ##########, ## #### ####### ## ypbind, ##### #### ###### ### ######## #######. ## ##### ### ####### ####### ######### (# ###### ### ####### ######, ### #######), ypbind #### ### ### ####### ## ### ##### ### ## #######. #### #### ##### ##, ### ###### ###### #### ###### ### ## ### ### ######## ## #### ######. ypbind #### ############ ###### ### ###### ## #### #### ## ## ##### ## ### #######. ## ## ##### ## ####### # ##### ## ### ## ### ##### ###### # ########## ###### ## ####, ypbind #### #### ### ###### ## ####### ### ##### ############ ##### ## ### ##### ## ######## ####### ######.

30.4.4.3.1. ####### ## # ###

####### ## # ####### ####### ## ## # ### ###### ## ###### ###############.

1. #### ### #### /etc/rc.conf ### ### ### ######### ##### ## ##### ## ### ### ### ########## ### ##### ypbind #### ####### #######:

```
nisdomainname="test-domain"
nis_client_enable="YES"
```

2. ## ###### ### ######## ######## ####### #### ### ### ######, ###### ### #### ######## #### #### /etc/master.passwd #### ### ### vipw ## ### ### ######### #### ## ### ### ## ### ####:

```
+:::::::::
```

Σημε#ωση

#######. ##### ### #### #### ## ######### #### ### ###### ## ######## #### ####. ### ### ######### ####### ##### ### #### ###########. ### #### ######## ####### ### ########## #### ## Managing NFS and NIS.

Σημε#ωση

(#.#. ### ######## ### ###) ## #### /etc/master.passwd ### #### ####### ###### #### ## # ###### ## ### ##### wheel. ## ##### ## ######### ##### #### ###, #### ####### ### ## #### ## ### ## ########, ###### root, ### ### ######.

3. ## ###### ### ######## ##### ####### #### ### ### ######, ### #### #### ## #### /etc/group ####:

```
+:*::
```

#####, ### ###### ## #### ## ### ypcat passwd ### ### ### ### ######## ###### ###.

30.4.5. ###

#######, ### ###### #### ### ##### ## ### ## ######(8) ### ######## ### ######## ## #### ### ####, ######## ### ###### #### ##### #### ##########. ## ####### #### ############ ############, ######(8) ######## # ####### ###### ############ ##### ### ## #### ## ######## ###### ## # ##### ### ## #####. ## #######, ######(8) #### ####### ## #### ### ########## ########## #### # #### ###### /var/yp/securenets.

Σημε#ωση

-p ######. #### #### ######## ######## #### ######## ## # ######## ############## ### # ######## #### ######### ## ##### #####. ##### ######## #### ### ### ########## ## ## ########. # ###### ########## #### ##### #### #### ####:

```
# allow connections from local host --- mandatory
127.0.0.1     255.255.255.255
# allow connections from any host
# on the 192.168.128.0 network
192.168.128.0 255.255.255.0
# allow connections from any host
# between 10.0.0.0 to 10.0.15.255
# this includes the machines in the testlab
10.0.0.0      255.255.240.0
```

######(8) ######## # ######## #### ## ######## #### ######## ### ## ##### #####, ## #### ######## ### ######## ########. ## ### ######## ##### ## ##### # ####, ### ######## #### ## ######## ### # ######## ######## #### ## ######. ## ### /var/yp/securenets #### #### ### #####, ypserv #### ##### ########## #### ### ####.

ypserv ######## #### ### ######## ### ###### ######## ### ######## ########. #### ###### ### ############## ## ### ### ### ######## ############## ##### ### ###### ######## ######## ## /var/yp/securenets.

Σημε#ωση

########, ####, #### ### ########## #### ####, ### ########## ## ### ######### ########. ### ########### ######## ###### ## ######## ## #### #########.

> ####### ##### /var/yp/securenets ### #### ## ##### ##########
> ### ####### #### ####### ###/## ###############. #### ##
> ##### ############### ### ### #### #### ## #### #### #####
> ########## ###/## #### ## ####### ### ###### #### ####
> ########## ### ######### #######. ##### #### ## #####
> ######## ### ## ##### ## ######## ### ###### #############,
> ##### ######## ### ##### ### ########## ## ### ######
> ####### ## ######## ## ### ########## ## /var/yp/securenets.
>
> ##### /var/yp/securenets ## # ###### #### #### ## #######
> ############## ## ###/## ## # ###### ### #### ### #### ####
> ## #### ## ### ############# ### ##### ##### ## #### #######.
>
> ### ### ## ### ### ####### ####### ######### ### #######
> ## #### ### ######. ### ########## ##### ### ## #### ######
> ## ##### ######## ## ###### ########, ########## ## ####
> ######## ## #### #### ### #######. ## ### ## #### ## ####
> ###### ####### ####### #### ##### ########, ### ######
> ####### ### ###### ####### ## ######## #### ### #####
> ####### ### ##### #### ## #### ## ##########.

30.4.6. ####### #### ##### #### #######

###, ##### ## # ####### basie #### ## ######## ## ## # #######
##########. ## ## ### #### ## #### #### ####### ### ## ### ### ######, ###
passwd #### ## ### ###### ### ###### ######## ######## ### #### #######
########. #### ### ## ##?

#######, #### ##
########. ## ## ####, ### ### #### ## ## ### -username
/etc/master.passwd #### ## ### ###### #######, ##### *username* ##
######## ## ### #### ### #### ## ### #### ####### ##. #### ###### ##########
vipw, ##### vipw #### ###### ##### #### ####### ## /etc/master.passwd,
#######.
#######, ## ## ###### ## ### #### bill #### ####### ## ## basie ## #####:

```
basie# vipw
[add --bill to the end, exit]
vipw: rebuilding the database...
vipw: done

basie# cat -/etc/master.passwd

root:[password]:0:0::0:0:The super-user:/root:/bin/csh
toor:[password]:0:0::0:0:The other super-user:/root:/bin/sh
```

```
daemon:*:1:1::0:0:Owner of many system processes:/root:/sbin/nologin
operator:*:2:5::0:0:System &:/:/sbin/nologin
bin:*:3:7::0:0:Binaries Commands and Source,,,:/:/sbin/nologin
tty:*:4:65533::0:0:Tty Sandbox:/:/sbin/nologin
kmem:*:5:65533::0:0:KMem Sandbox:/:/sbin/nologin
games:*:7:13::0:0:Games pseudo-user:/usr/games:/sbin/nologin
news:*:8:8::0:0:News Subsystem:/:/sbin/nologin
man:*:9:9::0:0:Mister Man Pages:/usr/share/man:/sbin/nologin
bind:*:53:53::0:0:Bind Sandbox:/:/sbin/nologin
uucp:*:66:66::0:0:UUCP pseudo-user:/var/spool/uucppublic:/usr/libexec/uucp/uucico
xten:*:67:67::0:0:X-10 daemon:/usr/local/xten:/sbin/nologin
pop:*:68:6::0:0:Post Office Owner:/nonexistent:/sbin/nologin
nobody:*:65534:65534::0:0:Unprivileged user:/nonexistent:/sbin/nologin
+::::::::::
-bill

basie#
```

30.4.7. #####

Contributed by Udo Erdelhoff.

###/## ########. ## ###### ########, ### *will* ###### ## ### #### ##### #### ####### #### ######### ########, ## ### ### #### #### ## ###### #### ####### ##########, #### ###### ### #### ####### ## ###: *centralized* ###############.

netgroups. ##### ####### ### ######### ### ## ######## ## ### ###### ###### #### ## ####® #### #######. ### #### ########### ### ### #### ## # ####### ## ### ### ####### ## ###### # ######## ## ######### #### #### ######## ### ##### #########.

######### #### ######### ## ###### #####, ####### ######## #### ######## ## ##### ### ########. ## ### ####, #### ## # #### ##### ## ### ### ###### ## #### #### #### # #########. ## ### ##### ####, #### ########## ##### ## ###### ########## ## ####### ######### #### ###### ###### ########. ### ####### #### ## ### ######### ## #### ####### ############ #### #######.

########. #### #### ### ## ## ###### #### ### ###### ## ##### #### ## ### ##### ######## ## ######. ### ### ###### ####### ### ##### ## ### ### ##### ### ### ######## ## #### ## ##### ############ ## ####.

#### ####(#)	###########
alpha, beta	###### ######### ## ### ## ##########
charlie, delta	### ### ########### ## ### ## ##########

#### ####(#)	###########
echo, foxtrott, golf, ...	######## #########
able, baker, ...	### ####### #######

####### ####(#)	###########
war, death, famine, pollution	#### #### ######### #######. #### ### ## ######### ### ####### ## ### #### ##### ########.
pride, greed, envy, wrath, lust, sloth	#### ######### #######. ### ####### ## ### ## ########## ### ####### ## ##### #### ##### ########.
one, two, three, four, ...	######## ############. #### ### *real* ######### ### ####### ## ### ##### ########.
trashcan	# #### ### ####### ####### ### ######## ####. #### ### ###### ## ####### ## ### #### ###.

####, ### ##### #### ## ### ### -user #### ## #### ######## passwd ### #### #### ### ## ### ####### ## ##### #### #### ######. ## ### ###### #### ### #####, ### ##### ## ## #######. ## ### ## ######## ## ## #### ######### ###### ### ####### #####, ####### ### *will* ########## ###### ## ### ### ##### ### ### ##### ###### ####### ### ##########. ##### ###, ###### ### ## ########.

######## #### ######### #### ######### ###### ####### ##########. #### #### #### ### ## ####### ##########; ### ###### # #### ## ### ## #### ######### ### ##### ## ###### ###### ### ### ####### ## ### ########. ## ### ### # ### #######, ### #### #### #### ## ###### ##### ############ ### #########. ## # ### #### ## #####, ### #### #### #### ## ### ### #### ## ### ## #### #########. ##### ####### ### ########### ## #### #####: ## #### #### #### ########### ## #### ### ####### ##...# ## #### ### ##### ## ####### #########, ### #### #### #### ## ###### ####### ### ####### ############# #### ## ##### ## #### ###### ## ########.

########. ######### ######(8) #### ### ###### #### ### ## #######, ### ### ### ############## #### ####### ## #### ## ### #### #######. ## ###### ## ##### ###, ######

ellington# **vi -/var/yp/netgroup**

#######. ### ### #######, ## #### ## ##### #### #########: ## #########, ## ###########, ###### ######### ### #######.

IT_EMP (,alpha,test-domain) (,beta,test-domain)

```
IT_APP  (,charlie,test-domain)  (,delta,test-domain)
USERS   (,echo,test-domain)     (,foxtrott,test-domain) \
        (,golf,test-domain)
INTERNS (,able,test-domain)     (,baker,test-domain)
```

IT_EMP, IT_APP ###. ### ### ##### ## ### #########. #### ######### ##### #### ### ## #### #### ######## ## ##. ### ##### ###### ###### # ##### ###:

1. ### #### ## ### ####(#) ##### ### ######### ##### ### #####. ## ### ## ### ####### # ########, ### ##### ## ##### ## ### #####. ## ### ## ####### # ########, ### #### ##### # ##### ## ########, ###### ### ##### #########.

2. ### #### ## ### ####### #### ####### ## #### ########.

3. ### ### ###### ### ### #######. ### ### ###### ######## #### ##### ### ####### #### #### ######## ## ### ### ### ## ### ####### ####### #### #### #### ### ### ######.

#########. ### ########(5) ### #######.

Σημε#ωση

######## ##### ###### #### 8 ########## ###### ### ## ####, ########## ## ### #### ######## ####### ##### ######### ####### ###### #### ### ######. ### ##### ### #### #########; ##### ####### ####### ### #### ######## ##### ## ## #### ### ## ########## ####### ####, ######## ### ######## #####.

(##### #### #######) ###### ###### ######### #### # ##### ###### ## #######. ### #######, #### ##### ######## ## #####™ ##### ## ##### ####### ## # ######## ######## #### #### 15 *entries*. ### ### ########## #### ##### ## ######## ####### ############# #### 15 ##### ## #### ### # #### ######## #### ######## ## ### #### #########:

```
BIGGRP1  (,joe1,domain)  (,joe2,domain)  (,joe3,domain) [...]
BIGGRP2  (,joe16,domain)  (,joe17,domain) [...]
BIGGRP3  (,joe31,domain)  (,joe32,domain)
BIGGROUP  BIGGRP1 BIGGRP2 BIGGRP3
```

225 ##### ###### # ###### ########.

########## ### ############ #### ### ### ### ## ####:

```
ellington# cd -/var/yp
ellington# make
```

netgroup, netgroup.byhost ### netgroup.byuser. ### #####(1) ## ##### ## #### ### ### #### ### #########:

```
ellington% ypcat --k netgroup
ellington% ypcat --k netgroup.byhost
ellington% ypcat --k netgroup.byuser
```

/var/yp/netgroup. ### ###### ####### #### ### ####### ###### ## ### #### ### ######### ############# #########. ### ##### ####### ### ## #### ## ### ### #### ## ######### ### # ####.

######. ## ######### ### ###### war, ### #### #### ## ##### ####(8) ### ####### ###

```
+:::::::::
```

####

```
+@IT_EMP:::::::::
```

###, #### ### #### ### ### ##### ####### ## ### ######## IT_EMP ## ######## #### war## ######## ######## ### #### ##### ##### ### ####### ## #####.

#############, #### ########## #### ####### ## ### ~ ######## ## ### ##### ### ### ######## ########## ####### #### ##### ### ######### #### ###. ## ##### #####, cd ~user #### ### ####, ls -l #### #### ### ######### ## ####### ## ### ######## ### find . -user joe -print #### #### #### ## #### ####. ## ### ####, ### #### #### ## ###### ### #### ####### *without allowing them to login onto your servers*.

/etc/master.passwd. #### #### ###### #######:

+:::::::::/sbin/nologin, ####### ####### ### ####### ### ####### ### ##### #### /sbin/nologin ## ### ######## ########. ### ### ####### ### ##### ## ### passwd ##### ## ####### # ####### ##### ## #### /etc/master.passwd.

Προειδοπο#ηση

+:::::::::/sbin/nologin ## ###### ##### +@IT_EMP:::::::::. #########, ### #### ######## ######## #### ### #### #### /sbin/nologin ## ##### ##### #####.

######, ### #### #### #### ## ###### ### ### ### ## # ###
##########. ### ##### ### # ####### ######## ### ### ####
####### ## ######### ### ### +::::::::: ## ##### ##### ####### ## /etc/master.passwd ####
######### #### ####:

```
+@IT_EMP:::::::::
+@IT_APP:::::::::
+:::::::::/sbin/nologin
```

##:

```
+@IT_EMP:::::::::
+@USERS:::::::::
+:::::::::/sbin/nologin
```

#####:
#######. ### ## ####### ### ####### ## ###
#######; ### ### ## ##########
####### ## ##### #### ### #### #######. ### ### # ### ######## IT_INTERN, ### ###
####
#######... ## ### ### ###### ####: ####### ## ########## ########
#####.

#######
########## #### #####. ### ########## ## ### ######## ## ########## #########.
#######, ### ##### ###### # ######## ###### BIGSRV ## ###### ###
############ ### ### ######### #######, ####### ######## ###### SMALLSRV ###
USERBOX ### ###
############. #### ## ##### ######### ######## ### ######### #### ### #######
########. ### ### ####### ### #### ### ### ########
####:

```
BIGSRV    IT_EMP  IT_APP
SMALLSRV  IT_EMP  IT_APP  ITINTERN
USERBOX   IT_EMP  ITINTERN USERS
```

###
############. ##############, ####
####. #### ## ### ####, ### #### #### ### #######
#####.

################ ######## ########### ### ### ##### ########### ## #### ####
#####. ## #### ########, ### /etc/master.passwd ## ####
######## ### ##### ######## #### #+#. ### ##### ## #### #### # ######## ####
#######, ### ###### ### #### ###
######## #### /sbin/nologin ## #####. ## ## # #### #### ## ### ### ########## #######
########. ## ##### #####, ### #####
####:

```
+@BOXNAME:::::::::
+:::::::::/sbin/nologin
```

########, ### #### ### #### ## ###### ### ##### ######## ## /etc/master.passwd #### #####. ### ####### ####### ### ## ####### ## ######### ### ### ###. #### ## ## ####### ## # ######## ######## ### ### #### ######## #### #### ########## #######:

```
# Define groups of users first
IT_EMP    (,alpha,test-domain)    (,beta,test-domain)
IT_APP    (,charlie,test-domain)  (,delta,test-domain)
DEPT1     (,echo,test-domain)     (,foxtrott,test-domain)
DEPT2     (,golf,test-domain)     (,hotel,test-domain)
DEPT3     (,india,test-domain)    (,juliet,test-domain)
ITINTERN  (,kilo,test-domain)     (,lima,test-domain)
D_INTERNS (,able,test-domain)     (,baker,test-domain)
#
# Now, define some groups based on roles
USERS     DEPT1   DEPT2     DEPT3
BIGSRV    IT_EMP  IT_APP
SMALLSRV  IT_EMP  IT_APP    ITINTERN
USERBOX   IT_EMP  ITINTERN  USERS
#
# And a groups for a special tasks
# Allow echo and golf to access our anti-virus-machine
SECURITY  IT_EMP  (,echo,test-domain)  (,golf,test-domain)
#
# machine-based netgroups
# Our main servers
WAR       BIGSRV
FAMINE    BIGSRV
# User india needs access to this server
POLLUTION  BIGSRV  (,india,test-domain)
#
# This one is really important and needs more access restrictions
DEATH     IT_EMP
#
# The anti-virus-machine mentioned above
ONE       SECURITY
#
# Restrict a machine to a single user
TWO       (,hotel,test-domain)
# [...more groups to follow]
```

########, ### ###### ## #### ## ###### ### ##### #### ## ### ### #### #### ########## ###### #####. #### ###, ### ##### #### ############## #### ###### ## ### #####.

#######: ## ### ### ###### ## ######### ## ### ############## #########. ## ### ### ######### # ###### ## ##### ## #### ######## ## ######### ######## ### ######## ####, ### ###### ### ########## ######### ########

############# ######### ## #### ### #### ## ### ### ### ###### ########## ######.

30.4.8. ######### ###### ##

###########.

- ##### #### ### #### ## ### # #### ## ### ###, ### #### ### ## ## ### ###### ### ###### *only*, ### *you must remember to rebuild the NIS maps*. ## ### ###### ## ## ####, ### ### #### #### ### ## #### ## ##### ######## ###### ## ### ### ######. ### #######, ## ## ###### ## ### # ### #### jsmith ## ### ###, ## #####:

  ```
  # pw useradd jsmith
  # cd -/var/yp
  # make test-domain
  ```

  ### ##### #### ### adduser jsmith ####### ## pw useradd jsmith.

- *Keep the administration accounts out of the NIS maps*. ### ## ### #### ## ## ########## ############## ######## ### ######### ## ######## #### #### #### ##### #### ###### ### #### ###### ## ##### ########.

- *Keep the NIS master and slave secure, and minimize their downtime*. ## ######## ###### ##### ## ###### ##### ### ##### ########, #### #### ########## ######## #### ###### ####### ### ####### ## ##### ## ### ###.

  #### ## ### ##### ######## ## ### ########## ############## ######. ## ### ## ### ####### #### ### #######, ### #### #### # ### ## ##### #####!

30.4.9. ### #1

######### ###### ### #### ####### ### ####### ### #1 #######. ######### ### ############## #### #### ### ### #2 ########, ####### ##### ############### ####### ####### ### ### #1 ######## ### ######### ############# #### ##### #######. ### ###### ####### ######## #### ##### ####### #### ### ## ######### # ####### ## ## ### #1 ###### #### ###### #### ### ##### ######## #### ## (### #### ### ####### ## ############ ## ###### ## ### #### ##### #### ####### # ######## #### # #2 ######). #### #### ##### ####### ### ###### ###### ##### ## ########, #### ####### ## ###### #### ### ###### #1 ### ######## ########; ############, ## ###### ## #### ## # ###### ## ##### ## ########### #### ##### ### ####### #### #### ####### ### #1 ########. ###########, ##### ######## ### ### ### #### ####### ##### ## ### #####.

30.4.10. ### ####### #### ### #### ###

#######. ## ## ######### # #### #### ## ##### ### ####### ## #### ## ########## ###### #### ######## #### ## ######### #### ######## ### ######## ###### ##### ## #### #####. ####### ####### ##### ### ###### ## ### ###### #### #### ### ###### ### ######### #### ##. ########## ### ### ####### #### #### ### ### ####### ## #### ## ##### #######, ### ### ##### ######## ### ## ############ ### ### ####### #### ## ##### ####### ##### ### ####### ##### #### ## #### ##### ### #### #####.

ypbind #### ### -S ####. ## ### ## ### #### ## ## #### ######## #### #### ### ###### #### ### ######, ### ### ### ### ######### ##### ## #### /etc/rc.conf:

```
nis_client_enable="YES" # run client stuff as well
nis_client_flags="-S NIS domain,server"
```

######(8) ### ####### ###########.

30.4.11. ########

##############. ## #### ### ###### ## ##### ### ######### #########, ## #### #### ####### ####### #### ### #### ##### ###. ### #######, ## ### #### #######™ ### ####### ## #### #######, #### ### #### ###### ######### #### ## ### ### ######### #########.

#####, #### ## /etc/login.conf. ## ### #### ## ########## ## ### ### ######### #########, #### ### default ##### #### ####### ## ##### #### ####:

```
default:\
 :passwd_format=des:\
 :copyright=/etc/COPYRIGHT:\
 [Further entries elided]
```

passwd_format ########## ####### blf ### md5 (### ######## ### ##5 ######### #########, ############).

/etc/login.conf, ### #### #### #### ## ####### ### ##### ########## ########, ##### ## ######## ## ####### ### ######### ####### ## root:

```
# cap_mkdb -/etc/login.conf
```

Σημε#ωση

/etc/master.passwd #### ### ## ######## ##### # #### ######## ### ######## ### ### ##### #### *after* ### ##### ########## ######## ## ########.

####, ## ##### ## ###### #### ######### ### ######### #### ### ###### #### ### #### ######, ### ###### #### ##### #### ### crypt_default ## /etc/auth.conf ##### ########## ## #### ###### ######## ######. ## ## ####, ##### ### ###### #### ### #### ###### ##### ## ### ####. ### ########, #### ##### ### ######### #########, ### ##### ##### ##:

```
crypt_default = des blf md5
```

########, ### ### ## #### #### #### ### ##### ## ##### ######## ###### ## #### ###### #### ########. ## ### #### ######## ############## ## ## ### ######, #### ## # ###### #### ##### ## ##### ######## ### ######## ########. ########: ## ### #### ## ###### ## ### ###### ### # ############ ########, ### #### ######## #### ## ### ### ## ### ######## ######## ## ## ### ###### ###### ########.

30.5. ######### ######## ############## (####)

Written by Greg Sutter.

30.5.1. #### ## ####?

####, ### ######## #### ############## ########, ######### ### ##### ## ##### # ###### ### ######## ## # ######## ### ###### ### ######### ########### ### ############## #### #### ########. ######## ######## ##### ## 6.0 ### ### ### (######## ######## ##########) #### ###### (########(8)) ###############. ##### ######## ### ### ######## dhclient ##### #### ######## 3.7. ### ########### #### ######### dhclient ## ### ### #### ###### ## ### ### ## ######## #### ########. ### #### ###### ## ### ### ######## ## ### ### ############.

30.5.2. #### #### ########

######. ### ########### #######, dhclient, ##### ########## ###### #######, ### ### ########### ######## ## ######### #### ### ###/########3######## ####. ### ########(8), ############(5),

########.####(5) ###### #####, ## ######## ## ### ########## #####, ### ###### #########.

30.5.3. ### ##

dhclient, ### #### ######, ## ######## ## ### ###### #######, ## ###### ############ ######## ### ############# ############. ## #######, ##### ######## ### ## ### #### 68. ### ###### ####### ## ### 67, ###### ### ###### ## ## ####### ### ##### ######## ####### ########## #### ## #######, ######, ### ### #######. ### ## #### ########## ##### ## ### #### ## # #### ####### ### ## #### ##### ### # ####### #### (########## ## ### #### ###### ##########). ## #### ######, ##### ## ######### ### ####### ## ###### ######### ## ### ####### ### ## ############# #########.

######. ## ########## #### ### ## ##### ## ############(5).

30.5.4. #######

####### ##### ########## ### ### ## ####### #### ######, dhclient (######### ## ### ####### ####### ### ###). #### ###### ####### ## ######## ###### #### ### ######### ### ### #### ######, ######### ### #### ### ######## ######### ## ####### ############## ## ### ####### #### #### # #### ######. dhclient ### #### ######## ## ### ####### ############## ##### 3.2.

##########. #### ########## # ####### ######### ###### ##########, ### ###### ######## ##### ##: ### ### #### ## ### #### ############## ## ### #########?#. ######### ############## #### ####### dhclient, ### ## ##########, #### #### ## ### ####### ############# ########## #############.

#######:

- #### #### #### ### bpf ###### ## ######## #### #### ######. ## ## ####, ### device bpf ## #### ###### ############# ####, ### ####### ### ######. ### #### ########## ##### ######## #######, ### Κεφ#λαιο 9, Ρυθμ#ζοντας τον Πυρ#να του *FreeBSD*.

  ### bpf ###### ## ####### #### ## ### GENERIC ###### #### ## ######## #### #######, ## ## ### ## ### #### # ###### ######, ### ###### ### #### ## ###### ### ## ##### ## ### #### #######.

Σημε#ωση

#########, ### ###### ## ###### #### bpf ## #### ### ###### ####

(######## #### ##### #### ## ## ### ## root). bpf *is* ######## ## ### ####, ### ## ### ### #### ######### ##### ########, ### ######## ###### ### ### bpf ## #### ###### ## ### ########## #### ## #### ##### ## ### ###### ### #### ## ##### ####.

- #### #### /etc/rc.conf ## ####### ### #########:

```
ifconfig_fxp0="DHCP"
```

> **Σημε#ωση**
>
> ## #### ## ####### fxp0 #### ### ########## ### ### ######### #### ### #### ## ########## #########, ## ######### ## Τμ#μα 12.8, #Ρυθμ#ζοντας Τις Κ#ρτες Δικτ#–ου#.

dhclient, ## ## ### #### ## #### ########## ##### ## dhclient, #### ####### ### ######### (####### ## #########):

```
dhcp_program="/sbin/dhclient"
dhcp_flags=""
```

######, #####, ## ######## ## #### ## ### ###/########3####### #### ## ### ##### ##########. #### #### ######## ### ### #### ###### ### ##############.

30.5.5.

- /etc/dhclient.conf

  dhclient ######## # ############## ####, /etc/dhclient.conf. ######### ### #### ######## #### ########, ### ######## ##### ########## ####. #### ############## #### ## ######### ## ### ########.####(5) ###### ####.

- /sbin/dhclient

  dhclient ## ########## ###### ### ####### ## /sbin. ### ########(8) ###### #### ##### #### ########## ##### dhclient.

- /sbin/dhclient-script

dhclient-script ## ### ################ #### ###### ############ ######. ## ## ######### ## ###############(8), ### ###### ### #### ### #### ############ ## ######## ########.

- /var/db/dhclient.leases

  ### #### ###### ##### # ######## ## ##### ###### ## #### ####, ##### ## ####### ## # ###. ########.######(5) ##### # ######## ###### ############.

30.5.6. #######

2131. ## ############# ######## ### #### #### ### ## ## http://www.dhcp.org/.

30.5.7. ########## ### ########### # ####

30.5.7.1. #### #### #######

(######## ######## ##########) ############## ## ### #### ######.

#######, ### ## ### #### #### ## ####### ### ###/########3####### #### ## ####### #### #######. ### Κεφ#λαιο 5, Εγκατ#σταση Εφαρμογ#ν: Πακ#τα και *Ports* ### #### ########## ## ##### ### ##### ##########.

30.5.7.2. #### ######

######, ### #### #### ## ###### #### ### ###(4) ###### ## ######## #### #### ######. ## ## ####, ### device bpf ## #### ###### ############# ####, ### ####### ### ######. ### #### ########## ##### ######## #######, ### Κεφ#λαιο 9, Ρυθμ#ζοντας τον Πυρ#να του *FreeBSD*.

bpf ###### ## ####### #### ## ### GENERIC ###### #### ## ######## #### #######, ## ### ## ### #### ## ###### # ###### ###### ## ##### ## ### #### #######.

Σημε#ωση

bpf ## #### ### ###### #### ###### ###### ######## ## #### ######### (######## #### ######## ##### #### ########## ######). bpf *is* ######## ## ### ####, ### ## ### ### #### ######### ##### ########, ### ######## ######

> ####### bpf ## #### ###### ###### ####### ### ###### ## ### #### ## #### ##### ## ### ######.

dhcpd.conf ##### ### ######### ## ### ###/########3####### ####. ## #######, #### #### ## /usr/local/etc/dhcpd.conf.sample, ### ### ###### #### #### ## /usr/local/etc/dhcpd.conf ###### ########## ## #### #######.

30.5.7.3. ########### ### ####

dhcpd.conf ## ######### ## ############ ######### ####### ### #####, ### ## ####### #### ###### ######### ##### ## ####### :

```
option domain-name -"example.com";❶
option domain-name-servers 192.168.4.100;❷
option subnet-mask 255.255.255.0;❸

default-lease-time 3600;❹
max-lease-time 86400;❺
ddns-update-style none;❻

subnet 192.168.4.0 netmask 255.255.255.0 {
  range 192.168.4.129 192.168.4.254;❼
  option routers 192.168.4.1;❽
}

host mailhost {
  hardware ethernet 02:03:04:05:06:07;❾
  fixed-address mailhost.example.com;❿
}
```

❶ #### ###### ######### ### ###### #### #### ## ######## ## ####### ## ### ####### ###### ######. ### ######.####(5) ### #### ########### ## #### #### #####.

❷ #### ###### ######### # ##### ######### #### ## ### ####### #### ### ###### ###### ###.

❸ ### ####### #### #### ## ######## ## #######.

❹ # ###### ### ####### # ######## ###### ## #### #### # ##### #### ## #####. ######### ### ###### #### ###### # ##### #### #### ###### ##### (## #######).

❺ #### ## ### ####### ###### ## #### #### ### ###### #### ##### ###. ###### # ###### ####### # ###### #####, # ##### #### ## ######, ######## ## #### #### ## ##### ### max-lease-time #######.

❻ #### ###### ######### ####### ### #### ###### ###### ####### ## ###### ### #### # ##### ## ######## ## #########. ## ### ### ###############, #### ###### ## *required*.

❼ #### ####### ##### ## ######### ###### ## #### ## ### #### ######## ### ########## ## ########. ## ######### #######, ### #########, ### #### ###### ### ###### ### ## ########.

❽ ######## ### ######## ######## #### #### ## ######## ## ########.

❾ ### ######## ### ######## ## # #### (## #### ### #### ###### ### ######### # #### #### ## ##### # ########).

❿ ######### #### ### #### ###### ###### ## ##### ### #### ## #######. #### #### ##### # ######## ## ######## ####, ##### ### #### ###### #### ######## ### ######## ###### ###### ######### ### ##### ###########.

dhcpd.conf, ### ###### ###### ### #### ###### ## /etc/rc.conf, #.#. ## ######:

```
dhcpd_enable="YES"
dhcpd_ifaces="dc0"
```

######## ### dc0 ######### #### #### ### ######### (## ##########, ######### ## ##########) #### #### #### ###### ###### ###### ## ### #### ###### ########.

####, ### ### ######## ## ##### ### ###### ## ######## ### ######### #######:

```
# /usr/local/etc/rc.d/isc-dhcpd.sh start
```

######, ## ## ######### ## #### #### ######## # SIGHUP ###### ## ##### #### *not* ###### ## ### ############## ##### ########, ## ## #### #### #### ########. ### #### #### ## #### # SIGTERM ###### ## #### ### ########, ### #### ######## ## ##### ### ######## #####.

30.5.7.4.

- /usr/local/sbin/dhcpd

  ##### ## ########## ###### ### ######## ## /usr/local/sbin. ### #####(8) ###### #### ######### #### ### #### ##### #### ########## ##### #####.

- /usr/local/etc/dhcpd.conf

  ##### ######## # ############## ####, /usr/local/etc/dhcpd.conf ###### ## #### ##### ######### ######## ## ########. #### #### ##### ## ######## ### ### ########### #### ###### ## ######## ## ######## #### ### ##### ########, ##### #### ########### ######### ### ######### ## ### ######. #### ############## #### ## ######### ## ### #####.####(5) ###### #### ######### ## ### ####.

- /var/db/dhcpd.leases

####, ##### ## ####### ## # ###. ### ###### #### #####.######(5), ######### ## ### #### ##### # ######## ###### ###########.

- /usr/local/sbin/dhcrelay

######## ## #### ## ######## ############ ##### ### #### ###### ######## # ####### #### # ###### ## ####### #### ###### ## # ######## #######. ## ### ####### #### #############, #### ####### ### ###/########3###### ####. ### ########(8) ###### #### ######## #### ### #### ######## #### ######.

30.6. ###### #### ###### (###)

Contributed by Chern Lee, Tom Rhodes και *Daniel Gerzo.*

30.6.1.

####### ########, ## #######, # ####### ## #### (######## ######## #### ######), ##### ## ### #### ###### ############## ## ### ### ########. ### ## ### ######## ####### ##### ##### ### ###### ## ## #########, ### #### #####. ### #######, # ##### ### www.FreeBSD.org #### ####### # ##### #### ### ## ####### ## ### ####### ######### ### ######, ########, # ##### ### ftp.FreeBSD.org #### ###### ### ## ######## ## ### ############# ### ########. ########, ### ######## ### ######. # ##### ### ## ## ####### ### ####### ### ########. ## ## ### ######### ## ### # #### ###### ## ####### ### ####### ## # ######.

####### ######### ##### #### ####9 ### ###### ######## ## #######. ### ############ ######## ######## ######## ########, # ### #### ###### ###### ### ######### ######(8) ##############.

####, ### ##### ###### (###), ### ##### ############## #### ####### ##### #### ### ##### ########## ###### ###########.

#########, #### ## ########## ## ### ######## ######## ########## http://www.isc.org/.

30.6.2.

########, #### ##### ####### ## ### #### ## ##########.

####	##########
####### ###	####### ## ######### ## ## #########.
######	###### ## ### ###### ####### ## # ########## #### ####.

####	##########
#####, ####, ####, ######	###### ##### ### ### #### #### ###### ####### ###### #######.
########	# ###### ####### ####### ##### # ####### ####### # ##### ###### ### #### ###########.
####### ###	### ######## ## ####### ###; ####### ## ## ######### ## #########.
#### ####	### ######### ## ### ######## #### #########. ### ##### #### ##### ### #### ####, ####### ## ### ### ##### ## # #### ###### #### ##### ### #### #########.
####	## ########## ######, #########, ## ####### ## ### ### ############ ## ### #### #########.

######## ## #####:

- . ## ### #### ####.
- org. ## # ### ##### ###### (###) ##### ### #### ####.
- example.org. ## # #### ##### ### org. ###.
- 1.168.192.in-addr.arpa ## # #### ########### ### ## ######### ##### #### ##### ### 192.168.1.* ## #####.

###, ### #### ######## #### ## # ######## ####### ## ### ####. ### #######, example.org. ## #### ######## #### org., ## org. ## #### ######## #### ### #### ####. ### ###### ## #### #### ## # ######## ## #### #### # #### ######: ### /dev ######### ##### ###### ### ####, ### ## ##.

30.6.3. ####### ## ### # ####

#####: ## ############# #### ######, ### # ####### #### ######.

####:

- ### ##### ## ##### ### ########### ## ### #####, ######## ############### ## #######.
- # ######, #### ## example.org, ## ########## ### ## ######### #### ## ## ######## ## ######### ##### ##.
- ## ## ####### ##### ######## ####### ### ####### (## ## ########).
- # ###### ## ###### #### ######, ###### # #####, #### ##### ## #######.

####:

- # ##### ### ###### ### ##### ### ####### #### ####### #### ######## ## ####### #### ######.

www.FreeBSD.org, ### ######## ####### ####### ### ###### ##### #### ######, ### ######### ### #####. #### # #####, ####### ### ######, ### ##### #### ### ## ## #### #### ## ### ####### ##### ## ### ####### ### ######. ##### ########## ##### #### ### #### ## #### ## ### ####### ## ### ##### #######, ##### ### ########### ## ###### #######.

30.6.4. ### ##

#######, ### #### ###### ## ###### ##### ### ####### #######.

####	###########
#####(8)	### #### ######.
####(8)	#### ###### ####### #######.
/etc/namedb	######### ##### #### #### ########### #######.
/etc/namedb/named.conf	############## #### ## ### ######.

######### ## ### # ##### #### ## ########## ## ### ######, ### ##### ####### ## #### #### ### ## ##### ## ### master, slave, ## dynamic ############## ## ### /etc/namedb #########. ##### ##### ####### ### ### ########### #### #### ## ##### ### ## ### #### ###### ## ######## ## #######.

30.6.5. ########

#######, ########### ## ### ## ########## ######.

######, ### ## # ######(8) ###########. ## ##### ### ###### ### #### #### #### #############, ### ### ######### #######:

```
# /etc/rc.d/named forcestart
```

####, ### ### ######### #### #### ### /etc/rc.conf:

```
named_enable="YES"
```

/etc/namedb/named.conf #### ### ###### ### ##### ## #### ########. #######, ## ### ### ########## ## ### ####### ####### ### ##### ## #######, #### # #### ## ### named_* ##### ## /etc/defaults/rc.conf

####### ### ##.####(5) ###### ####. ### Τμ#μα 12.7, #Χρησιμοποι#ντας Το Σ#στη−μα ## Στο ######## ####### ## #### # #### ####.

30.6.6. ############

############ ##### ### ##### ######### ###### ## /etc/namedb ######### ### #### #### ############ ###### ###, ###### ### #### ## ###### ## # ###### ########. #### ## ##### #### ## ### ############ #### ## #########.

30.6.6.1. ##### **make-localhost**

/etc/namedb ######### ### ### ### ######### #######:

```
# sh make-localhost
```

####, # ### #### ###### ##### ## ### master ############. ### ######### ###### ## localhost.rev ### ### ##### ###### #### ### localhost-v6.rev ### ###6 ###############. ## ### ####### ############# ####, ######## ########### #### ## ####### ## ### named.conf ####.

30.6.6.2. **/etc/namedb/named.conf**

```
// $FreeBSD$
//
// Refer to the named.conf(5) and named(8) man pages, and the documentation
// in -/usr/share/doc/bind9 for more details.
//
// If you are going to set up an authoritative server, make sure you
// understand the hairy details of how DNS works.  Even with
// simple mistakes, you can break connectivity for affected parties,
// or cause huge amounts of useless Internet traffic.

options {
 directory "/etc/namedb";
 pid-file "/var/run/named/pid";
 dump-file "/var/dump/named_dump.db";
 statistics-file "/var/stats/named.stats";

// If named is being used only as a local resolver, this is a safe default.
// For named to be accessible to the network, comment this option, specify
// the proper IP address, or delete this option.
 listen-on { 127.0.0.1; -};

// If you have IPv6 enabled on this system, uncomment this option for
// use as a local resolver.  To give access to the network, specify
// an IPv6 address, or the keyword -"any".
// listen-on-v6 { -::1; -};

// In addition to the -"forwarders" clause, you can force your name
// server to never initiate queries of its own, but always ask its
```

```
// forwarders only, by enabling the following line:
//
// forward only;

// If you've got a DNS server around at your upstream provider, enter
// its IP address here, and enable the line below.  This will make you
// benefit from its cache, thus reduce overall DNS traffic in the Internet.
/*
 forwarders {
  127.0.0.1;
 };
*/
```

####, ## ####### #### ## ######## #####, forwarders ### ## ####### ####. ##### ###### ##############, # #### ###### #### ########### ##### ### ######## ####### ## ####### #### ####### ##### ## ##### ### ###### ## ## ####### ###. ###### #### ####### #### #### ## ##### ### ######## #### ###### (## #### ###### ########) #####, ###### ######### ## ### #####. ## ### ###### #### ###### ## ######## ## # ####### ##########, #### #### ######, ######## #### ### ## ##########.

Προειδοπο#ηση

127.0.0.1 #### *not* #### ####. ###### #### ## ####### ## # #### ###### ## #### ######.

```
 /*
  * If there is a firewall between you and nameservers you want
  * to talk to, you might need to uncomment the query-source
  * directive below.  Previous versions of BIND always asked
  * questions using port 53, but BIND versions 8 and later
  * use a pseudo-random unprivileged UDP port by default.
  */
  -// query-source address * port 53;
};

// If you enable a local name server, don't forget to enter 127.0.0.1
// first in your -/etc/resolv.conf so this server will be queried.
// Also, make sure to enable it in -/etc/rc.conf.

zone -"." {
 type hint;
 file -"named.root";
};

zone -"0.0.127.IN-ADDR.ARPA" {
 type master;
 file -"master/localhost.rev";
```

```
};

// RFC 3152
zone -"1.0.0.0.0.0.0.0.0.0.0.0.0.0.0.0.0.0.0.0.0.0.0.0.0.0.0.0.0.0.0.0.IP6.ARPA" {
 type master;
 file -"master/localhost-v6.rev";
};

// NB: Do not use the IP addresses below, they are faked, and only
// serve demonstration/documentation purposes!
//
// Example slave zone config entries.  It can be convenient to become
// a slave at least for the zone your own domain is in.  Ask
// your network administrator for the IP address of the responsible
// primary.
//
// Never forget to include the reverse lookup (IN-ADDR.ARPA) zone!
// (This is named after the first bytes of the IP address, in reverse
// order, with -".IN-ADDR.ARPA" appended.)
//
// Before starting to set up a primary zone, make sure you fully
// understand how DNS and BIND works.  There are sometimes
// non-obvious pitfalls.  Setting up a slave zone is simpler.
//
// NB: Don't blindly enable the examples below. -:-)  Use actual names
// and addresses instead.

/* An example master zone
zone -"example.net" {
 type master;
 file -"master/example.net";
};
*/

/* An example dynamic zone
key -"exampleorgkey" {
 algorithm hmac-md5;
 secret -"sf87HJqjkqh8ac87a02lla==";
};
zone -"example.org" {
 type master;
 allow-update {
  key -"exampleorgkey";
 };
 file -"dynamic/example.org";
};
*/

/* Examples of forward and reverse slave zones
zone -"example.com" {
 type slave;
 file -"slave/example.com";
 masters {
```

```
  192.168.1.1;
 };
};
zone -"1.168.192.in-addr.arpa" {
 type slave;
 file -"slave/1.168.192.in-addr.arpa";
 masters {
  192.168.1.1;
 };
};
*/
```

named.conf, ##### ### ######## ## ##### ####### ### # ####### ### ####### ####.

######, # ### #### ##### #### ## ##### ## named.conf.

#######, ### ######## #### ##### ### example.org ### #### ####:

```
zone -"example.org" {
 type master;
 file -"master/example.org";
};
```

######, ## ######### ## ### type #########, ####### ### #### ########## ## /etc/namedb/master/example.org ######### ## ### file #########.

```
zone -"example.org" {
 type slave;
 file -"slave/example.org";
};
```

####, ### #### ########## ## ########## #### ### ###### #### ###### ### ### ########## ####, ### ##### ## ### #### #########. ## ### #### ### ###### ###### #### ## ## ##########, ### ##### #### ###### #### #### ### ########## #### ########## ### #### ## #### ## ##### ##.

30.6.6.3. ####

example.org (######## ###### /etc/namedb/master/example.org) ## ## #######:

```
$TTL 3600       -; 1 hour
example.org.    IN      SOA     ns1.example.org. admin.example.org. (
                                2006051501      -; Serial
                                10800           -; Refresh
                                3600            -; Retry
                                604800          -; Expire
                                86400           -; Minimum TTL
                        -)
```

```
; DNS Servers
            IN     NS     ns1.example.org.
            IN     NS     ns2.example.org.

; MX Records
            IN     MX 10   mx.example.org.
            IN     MX 20   mail.example.org.

            IN     A      192.168.1.1

; Machine Names
localhost     IN     A      127.0.0.1
ns1           IN     A      192.168.1.2
ns2           IN     A      192.168.1.3
mx            IN     A      192.168.1.4
mail          IN     A      192.168.1.5

; Aliases
www           IN     CNAME   @
```

#.# ## ## ##### ########, ####### ########## ####### # ######## #.# ## ########## ## ### ######. ### #######, www ## ########## #### www.origin. ## ### ########## #### ####, ### ###### ## example.org., ## www ##### ######### ## www.example.org.

#######:

```
recordname     IN recordtype   value
```

#######:

###

#########

##

######

#

#######

#####

#####

##

#########

###

(#### ## ####### ###)

```
example.org. IN SOA ns1.example.org. admin.example.org. (
                  2006051501      -; Serial
                  10800           -; Refresh after 3 hours
                  3600            -; Retry after 1 hour
                  604800          -; Expire after 1 week
                  86400 -)        -; Minimum TTL of 1 day
```

example.org.

####, #### ### ###### ### #### #### ####.

ns1.example.org.

#######/############## #### ###### ### #### ####.

admin.example.org.

####, ##### ####### #### ### ########. (<admin@example.org> ####### admin.example.org)

2006051501

####. #### #### ## ########### #### #### ### #### #### ## ########. ########, #### ###### ###### # yyyymmddrr ###### ### ### ###### ######. 2006051501 ##### #### #### ######## 05/15/2006, ### ###### 01 ##### ### ##### #### ### #### #### ### #### ######## #### ###. ### ###### ###### ## ######### ## ## ###### ##### #### ####### ### # #### #### ## ## #######.

```
    IN NS         ns1.example.org.
```

#####. ##### #### ###### #### ## ##### ## ##### ############### ### ### #### #### #### ### ## ##### #######.

```
localhost     IN     A      127.0.0.1
ns1           IN     A      192.168.1.2
ns2           IN     A      192.168.1.3
mx            IN     A      192.168.1.4
mail          IN     A      192.168.1.5
```

#####. ## #### #####, ns1.example.org ##### ####### ## 192.168.1.2.

```
          IN     A      192.168.1.1
```

192.168.1.1 ## ### ####### ######, ## #### #### example.org.

```
```

```
www         IN CNAME      @
```

#######. ## ### #######, www ## ####### ## ### ######## ####### ##### #### ###### ## ###### #### example.org (192.168.1.1). ###### ### ## #### ## ####### ##### #########, ## ##### ##### ### ######## ##### ######## ########.

```
        IN MX  10     mail.example.org.
```

####. mail.example.org ## ### ######## ## ### #### ######, ### 10 ##### ### ######## ## #### #### ######.

#######, #### ########## ## 10, 20 ### ## ##. # #### ###### ########## ## ####### ## example.org ##### ##### ### ### ####### ######## ## (### ###### #### ### ###### ######## ######), #### ### ###### #######, ###, ##### ### #### ### ## ######## #########.

#######.#### #### ##### (####### ###), ### #### ###### ## ####, ###### #### ### ####### ####### ## # ## #####.

```
$TTL 3600

1.168.192.in-addr.arpa. IN SOA ns1.example.org. admin.example.org. (
                2006051501      -; Serial
                10800           -; Refresh
                3600            -; Retry
                604800          -; Expire
                3600 -)         -; Minimum

     IN     NS     ns1.example.org.
     IN     NS     ns2.example.org.

1     IN     PTR    example.org.
2     IN     PTR    ns1.example.org.
3     IN     PTR    ns2.example.org.
4     IN     PTR    mx.example.org.
5     IN     PTR    mail.example.org.
```

######.

30.6.7. ####### ####

#####. ## ###### #### ####### ## ### ###, ### ######### #### ### ##### ###. ## ### ### ##, #### ######### ### #### ###### ## #####, ######## ### ########## ## #####.

30.6.8.

######## #### ## ### #### ###### ############## ## ###, ##### ## ###### ### ##### ## ########. ######## ### ########## ######## ##### ### ######### #####.

######(8) ##########; ##### ### ####### ##### ######## ########## ## ##### ##### ##### #### ## #### ### ######## ### ####### #######.

ηλεκτρονικ# λ#στα Ανακοιν#σεων για Θ#ματα Ασφ#λειας του ####### ## #### ## ## #### #### ### ####### ######## ### ####### ######## ######.

Υπ#δειξη

######, ####### ####### ## ## #### ### ###### # ##### ##### ## ##### ##### ### ####.

30.6.9. #######

####/##### ###### #####: ####(8) #####(8) #####.####(5)

- ######## ### #### ####
- ######## ### #### #####
- #### ###
- ######## ### ### #### 5## #######
- ###1034 # ###### ##### # ######## ### ##########
- ###1035 # ###### ##### # ############## ### #############

30.7. Ο εξυπηρετητ#ς ####

Συνεισφορ# του *Murray Stokely* και Βαγγ#λης Τυπ#λδος.

30.7.1. Σ#νοψη

Το ####### χρησιμοποιε#ται για να φιλοξενε# παγκοσμ#ως ιστοσελ#δες μεγ#λης επισκεψιμ#τητας. Οι περισσ#τεροι διακομιστ#ς ### στο διαδ#κτυο χρησιμοποιο#ν

τον εξυπηρετητ# #### ######. Τα πακ#τα λογισμικο# του ###### θα πρ#πει να περι#χονται στο μ#σο εγκατατ#στασης του ####### που χρησιμοποιε#τε. Αν δεν εγκαταστ#σατε τον ###### κατ# την δι#ρκεια της εγκατ#στασης του #######, τ#τε μπορε#τε να τον εγκαταστ#σετε απ# το πακ#το ###/######13 # απ# το πακ#το ###/######20.

Αφο# ολοκληρ#σετε επιτυχ#ς την εγκατ#σταση του ######, θα πρ#πει να κ#νετε τις απαρα#τητες ρυθμ#σεις.

Σημε#ωση

Αυτ# η εν#τητα καλ#πτει την #κδοση εξυπηρετητ#ν ###### #### 1.3.#, μιας που αυτ# η #κδοση ε#ναι η πιο διαδεδομ#–νη για το #######. Ο ###### 2.# παρουσι#ζει πολλ#ς ν#ες τε–χνολογ#ες αλλ# αυτ#ς δεν περιγρ#φονται σε αυτ# την εν#τη–τα. Περισσ#τερες πληροφορ#ες για τον ###### 2.#, μπορε#τε να δε#τε στην σελ#δα http://httpd.apache.org/.

30.7.2. Ρυθμ#σεις

Στο ####### το σημαντικ#τερο αρχε#ο ρυθμ#σεων του Εξυπηρετητ# #### ###### ε#ναι το /usr/local/etc/apache/httpd.conf. Ε#ναι #να τυπικ# ####® ρυθμιστικ# αρχε#ο κει–μ#νου, με γραμμ#ς σχολ#ων που ξεκινο#ν με τον χαρακτ#ρα #. Σκοπ#ς μας εδ# δεν ε#ναι μια ολοκληρωμ#νη περιγραφ# #λων των πιθαν#ν επιλογ#ν, επομ#νως θα περιγρ#ψουμε μ#νο τις πιο δημοφιλε#ς επιλογ#ς ρυθμ#σεις (############ ##########).

ServerRoot "/usr/local"

Εδ# περιγρ#φεται ο προεπιλεγμ#νος ιεραρχικ# κατ#λογος εγκατ#στασης για τον ######. Τα εκτελ#σιμα αρχε#α ε#ναι αποθηκευμ#να στους υποκαταλ#–γους bin και sbin του καταλ#γου ############ και τα αρχε#α ρυθμ#σεων απο–θηκε#ονται στον κατ#λογο etc/apache.

ServerAdmin you@your.address

Η ηλεκτρονικ# δι#θυνση στην οπο#α θα πρ#πει να αποστ#λλονται αναφορ#ς προβλημ#των σχετικ# με τον εξυπηρετητ#. Αυτ# η δι#θυνση εμφαν#ζεται σε κ#ποιες σελ#δες που δημιουργο#νται απ# τον εξυπηρετητ#, #πως οι σελ#δες σφαλμ#των.

ServerName www.example.com

Το ServerName σας επιτρ#πει να θ#σετε #να #νομα κ#μβου (########) για τον εξυπηρετητ# σας, το οπο#ο αποστ#λλεται π#σω στους ####### αν ε#ναι δια–φορετικ# απ# εκε#νο που #χετε #δη ρυθμ#σει στον κ#μβο σας (εδ# μπορε#τε,

για παρ#δειγμα, να χρησιμοποι#σετε www αντ# του πραγματικο# ον#ματος του κ#μβου).

DocumentRoot "/usr/local/www/data"

DocumentRoot: Ε#ναι ο κατ#λογος απ# τον οπο#ο θα προσφ#ρονται τα #γγρα–φα σας. Προεπιλεγμ#να, #λα τα αιτ#ματα θα εξυπηρετο#νται απ# αυτ# τον κατ#λογο, αλλ# μπορο#ν επ#σης να χρησιμοποιηθο#ν συμβολικο# δεσμο# (######## ####) # παρων#μια (#######) που θα στοχε#ουν σε #λλες τοποθεσ#–ες.

Πριν κ#νετε οποιαδ#ποτε αλλαγ#, ε#ναι καλ# να δημιουργε#τε αντ#γραφα ασφα–λε#ας (######) του αρχε#ου ρυθμ#σεων του ######. Μ#λις κρ#νετε πως ε#στε ικα–νοποιημ#νος με τις αρχικ#ς ρυθμ#σεις μπορε#τε να ξεκιν#σετε με την εκτ#λεση του ######.

30.7.3. Εκτ#λεση του

δεν τρ#χει διαμ#σου του υπερ#διακομιστ# ##### #πως κ#νουν πολλο# #λ–λοι δικτυακο# εξυπηρετητ#ς. Ε#ναι ρυθμισμ#νος να τρ#χει αυτ#νομα για να εξυ–πηρετε# καλ#τερα τις αιτ#σεις #### των πελατ#ν του, δηλαδ# των προγραμμ#των πλο#γησης (########). Η εγκατ#σταση του ###### απ# τα ####### ##### περι#χει #να βοηθητικ# ##### ###### για την εκκ#νηση, το σταμ#τημα και την επανεκκ#–νηση του εξυπηρετητ#. Για να ξεκιν#σετε τον ###### για πρ#τη φορ#, απλ# τρ#ξτε:

```
# /usr/local/sbin/apachectl start
```

Μπορε#τε οποιαδ#ποτε στιγμ# να σταματ#σετε τον εξυπηρετητ#, πληκτρολογ#–ντας:

```
# /usr/local/sbin/apachectl stop
```

Μετ# απ# αλλαγ#ς που πιθαν#ς να κ#νατε για οποιονδ#ποτε λ#γο στο αρχε#ο ρυθ–μ#σεων, θα χρειαστε# να επανεκκιν#σετε τον εξυπηρετητ#:

```
# /usr/local/sbin/apachectl restart
```

Για να επανεκκιν#σετε τον ###### δ#χως να διακ#ψετε τις τρ#χουσες συνδ#σεις, τρ#ξτε:

```
# /usr/local/sbin/apachectl graceful
```

Περισσ#τερες πληροφορ#ες θα βρε#τε στη σελ#δα βο#θειας του #########(8).

Για να ξεκιν#ει ο ###### αυτ#ματα κατ# τη δι#ρκεια εκκ#νησης του συστ#ματος, προσθ#στε την ακ#λουθη γραμμ# στο /etc/rc.conf:

```
apache_enable="YES"
```

Αν επιθυμε#τε να παρ#χονται κατ# την εκκ#νηση του συστ#ματος πρ#σθετες επι–λογ#ς στην γραμμ# εντολ#ν για το πρ#γραμμα ###### httpd μπορε#τε να τις δηλ#σετε με μια πρ#σθετη γραμμ# στο rc.conf:

```
apache_flags=""
```

Τ#ρα που #χει ξεκιν#σει ο εξυπηρετ#ς ###, μπορε#τε να δε#τε την ιστοσελ#δα σας στοχε#οντας το πρ#γραμμα πλο#γησης στο http://localhost/. Η προκαθορισμ#νη σελ#δα που εμφαν#ζεται ε#ναι η /usr/local/www/data/index.html.

30.7.4. #######

Ο ###### υποστηρ#ζει δ#ο διαφορετικο#ς τ#πους ####### #######. Το Ονομαστικ# ####### ####### χρησιμοποιε# τους ####/1.1 ####### για να καθορ#σει τον κ#μβο. Αυτ# επιτρ#πει την κοιν# χρ#ση της #διας ## για πολλ# και διαφορετικ# #######.

Για να ρυθμ#σετε τον ###### να χρησιμοποιε# το Ονομαστικ# ####### ####### εισ#γετε μια καταχ#ριση στο httpd.conf σαν την ακ#λουθη:

```
NameVirtualHost *
```

Αν ο διακομιστ#ς ### ονομ#ζεται www.domain.tld και επιθυμε#τε να εγκαταστ#σετε #να ####### ###### για το www.someotherdomain.tld τ#τε θα πρ#πει να προσθ#σετε τις ακ#λουθες καταχωρ#σεις στοhttpd.conf:

```
<VirtualHost *>
ServerName www.domain.tld
DocumentRoot -/www/domain.tld
</VirtualHost>

<VirtualHost *>
ServerName www.someotherdomain.tld
DocumentRoot -/www/someotherdomain.tld
</VirtualHost>
```

Αντικαταστ#στε τις παραπ#νω διευθ#νσεις με εκε#νες που επιθυμε#τε να χρησι–μοποι#σετε και την κατ#λληλη διαδρομ# προς τα #γγραφ# σας.

Για περισσ#τερες πληροφορ#ες σχετικ# με τις ρυθμ#σεις για τα ####### ####, σας προτρ#πουμε να συμβουλευτε#τε την επ#σημη τεκμηρ#ωση του ###### στο http://httpd.apache.org/docs/vhosts/.

30.7.5. ######

Υπ#ρχουν πολλο# και δι#φοροι διαθ#σιμοι τ#ποι αρθρωμ#των (#######) για τον ######, τα οπο#α επεκτε#νουν κι εμπλουτ#ζουν τις λειτουργ#ες του βασικο# εξυ–πηρετητ#. Η Συλλογ# των ##### του ####### παρ#χει #ναν ε#κολο τρ#πο για να εγκαταστ#σετε τον ###### και μερικ# απ# τα πιο δημοφιλ# αρθρ#ματα.

30.7.5.1. ###_###

Το #ρθρωμα ###_### χρησιμοποιε# την βιβλιοθ#κη ####### για να παρ#χει ισχυρ# κρυπτογρ#φηση διαμ#σου των πρωτοκ#λων ###### ####### ##### (### #2/#3) και ######### ##### ######## (### #1). Το #ρθρωμα παρ#χει #λα τα απαρα#τητα συ–στατικ# για να μπορε# να αιτε#ται υπογεγγραμμ#να πιστοποιητικ# απ# #μπιστους εξουσιοδοτημ#νους φορε#ς πιστοπο#ησης #τσι #στε να μπορε#τε να τρ#χετε #ναν ασφαλ# εξυπηρετητ# ### στο #######.

Ε#ν δεν #χετε εγκαταστ#σει ακ#μη τον ######, μπορε#τε να εγκαταστ#σετε την #κδοση του ###### 1.3.# που περιλαμβ#νει το ###_### απ# την #### ###/######13# ###### . Το ### ε#ναι επ#σης διαθ#σιμο για τον ###### 2.# στην #### ###/######20, #που το ### ε#ναι ενεργοποιημ#νο απ# προεπιλογ#.

30.7.5.2. Δυναμικ#ς Ιστοσελ#δες με #### &

Την τελευτα#α δεκαετ#α, πολλ#ς επιχειρ#σεις στρ#ψανε τις δραστηρι#τητες τους προς το #ντερνετ με σκοπ# να βελτι#σουν τα #σοδα τους και για μεγαλ#τερη προ–βολ#. Αυτ# με τη σειρ# του δημιο#ργησε την αν#γκη για διαδραστικ# διαδικτυα–κ# περιεχ#μενο. Εν# κ#ποιες εταιρε#ες, #πως η #########®, παρουσ#ασαν λ#σεις ενσωματωμ#νες στα ιδι#κτητα προ##ντα τους, η κοιν#τητα ανοιχτο# λογισμικο# #λαβε το μ#νυμα. Στις σ#γχρονες επιλογ#ς για διαδικτυακ#ς σελ#δες δυναμικο# περιεχομ#νου περιλαμβ#νονται τα ######, #### ## #####, ###_#### και ###_###. ###_#### & ###_###.

30.7.5.2.1. ###_####

Το γεγον#ς συν#παρξης ######/#### φ#ρνει κοντ# τη μεγ#λη δ#ναμη της γλ#σσας προγραμματισμο# #### και τον εξυπηρετητ# #### ######. Με το #ρθρωμα ###_#### #χετε τη δυνατ#τητα να γρ#ψετε επεκτ#σεις για τον ###### εξ# ολοκλ#ρου σε ####. Επιπλ#ον, ο διατηρ#σιμος μεταγλωττιστ#ς που ε#ναι ενσωματωμ#νος στον εξυπη–ρετητ# σας επιτρ#πει να αποφ#γετε την χρ#ση εν#ς εξωτερικο# μεταγλωττιστ# #### και να επιβαρυνθε#τε απ# το χρ#νο εκκ#νησης του.

Το ###_#### διατ#θεται με δι#φορους τρ#πους. Για να χρησιμοποι#σετε το ###_#### να θυμ#στε #τι το ###_#### 1.0 ###_#### 1.0 δουλε#ει μ#νο με τον ###### 1.3 και το ###_#### 2.0 δουλε#ει μ#νο με τον ###### 2. Το ###_#### 1.0 ε#ναι δια–θ#σιμο στο #### ###/###_#### εν# μια στατικ# μεταγλωττισμ#νη #κδοση ε#ναι διαθ#σιμη στο ###/######13########. Το ###_#### 2.0 διατ#θεται στο #### ###/###_####2.

30.7.5.2.2. ###_###

Συγγραφ# απ# τον *Tom Rhodes.*

Το ###, γνωστ# και ως ####: ######### ############# ε#ναι μια ###### γλ#σσα προγραμματισμο# γενικ#ς χρ#σης αλλ# ιδια#τερα κατ#λληλη για αν#πτυξη λο–γισμικο# ###. Η σ#νταξ# της προ#ρχεται απ# τις #, ####™ και #### και #χει την

δυνατ#τητα να ενσωματ#νεται σε κ#δικα ####, με σκοπ# να επιτρ#πει στους προ–γραμματιστ#ς ### να γρ#φουν γρ#γορα δυναμικ#ς ιστοσελ#δες.

Ο ###### υποστηρ#ζει το ###5. Μπορε#τε να ξεκιν#σετε εγκαθιστ#ντας το πακ#το ####/###5.

Αν το πακ#το ####/###5 εγκαθ#σταται για πρ#τη φορ#, αυτ#ματα θα σας εμφανι–στο#ν #λες οι δυνατ#ς επιλογ#ς OPTIONS. Αν κ#ποιο μενο# δεν εμφαν#ζεται, π.χ. επειδ# το πακ#το ####/###5 ε#χε εγκατασταθε# στο παρελθ#ν, μπορε#τε π#ντα να ρυθμ#σετε απ# την αρχ# το πακ#το, τρ#χοντας στον κατ#λογο του ####:

```
# make config
```

Στις επιλογ#ς εγκατ#στασης, διαλ#ξτε την επιλογ# APACHE #στε να συμπεριληφθε# και το #ρθρωμα ###_### για τον εξυπηρετητ# ######.

Σημε#ωση

Μερικ#ς τοποθεσ#ες χρησιμοποιο#ν ακ#μη το ###4 για δι#φο–ρους λ#γους (π.χ. θ#ματα συμβατ#τητος # επειδ# #χουν #δη εγκατεστημ#νες εφαρμογ#ς που το απαιτο#ν). Αν ε#ναι αν#γκη να χρησιμοποι#σετε το ###_###4 αντ# του ###_###5, τ#τε χρη–σιμοποιε#στε το #### ####/###4. Το #### ####/###4 υποστηρ#–ζει πολλ#ς απ# τις ρυθμ#σεις και τις επιλογ#ς εγκατ#στασης του #### ####/###5.

Με αυτ# τον τρ#πο θα εγκατασταθο#ν και θα ρυθμιστο#ν τα απαιτο#μενα αρθρ#–ματα #στε να υποστηρ#ζουν δυναμικ#ς εφαρμογ#ς ###. Για επιβεβα#ωση ελ#γξτε πως #χουν προστεθε# στις αντ#στοιχες εν#τητες του /usr/local/etc/apache/httpd.conf τα ακ#–λουθα::

```
LoadModule php5_module        libexec/apache/libphp5.so
```

```
AddModule mod_php5.c
  <IfModule mod_php5.c>
    DirectoryIndex index.php index.html
  </IfModule>
  <IfModule mod_php5.c>
    AddType application/x-httpd-php -.php
    AddType application/x-httpd-php-source -.phps
  </IfModule>
```

Αφο# ολοκληρ#σετε τον #λεγχο, για να φορτωθε# το #ρθρωμα ### χρει#ζεται μια απλ# κλ#ση με την εντολ# apachectl για μια κανονικ# (########) επανεκκ#νηση:

```
# apachectl graceful
```

Για μελλοντικ#ς αναβαθμ#σεις του ###, δεν απαιτε#ται η εντολ# make config. Οι επι–λεγμ#νες OPTIONS αποθηκε#ονται αυτ#ματα απ# το μηχανισμ# εγκατ#στασης των ##### του #######.

Η σ#νθεση του ### στο #######, ε#ναι εξαιρετικ# στοιχειακ#, και ο βασικ#ς κορ–μ#ς που #χει εγκατασταθε# ε#ναι πολ# περιορισμ#νος. Ε#ναι πολ# ε#κολο #μως να προσθ#σουμε επεκτ#σεις χρησιμοποι#ντας το #### ####/###5##########. Αυτ# το #### παρ#χει μενο# επιλογ#ν για την εγκατ#σταση των επεκτ#σιμων συστατικ#ν του ###. Εναλλακτικ#, μπορε#τε να εγκαταστ#σετε καθεμ#α επ#κταση ξεχωριστ# χρησιμοποι#ντας το κατ#λληλο ####.

Για παρ#δειγμα, για να προσθ#σετε στο ###5, τη δυνατ#τητα υποστ#ριξης για β#–σεις δεδομ#νων##### απλ# εγκαταστ#στε το #### #########/###5######.

Μετ# την εγκατ#σταση εν#ς ν#ου αρθρ#ματος # κ#ποιας #λλης επ#κτασης, ο εξυ–πηρετητ#ς ###### θα πρ#πει να επαναφορτωθε# για να ενεργοποιηθο#ν οι ν#ες ρυθμ#σεις:

```
# apachectl graceful
```

30.8. Πρωτ#κολο Μεταφορ#ς Αρχε#ων (###)

Συνεισφορ# του *Murray Stokely*.

30.8.1. Σ#νοψη

Το Πρωτ#κολο Μεταφορ#ς Αρχε#ων (#### ######## ######## # ###) παρ#χει στους χρ#στες #ναν ε#κολο τρ#πο για να μεταφ#ρουν τα αρχε#α τους απ# και προς #ναν εξυπηρετητ# ###. Το βασικ# σ#στημα του ####### περιλαμβ#νει #να εξυπηρετητ# ###, το ####. Αυτ# καθιστ# την εγκατ#σταση και την διαχε#ριση του εξυπηρετητ# ### πολ# ε#κολη υπ#θεση.

30.8.2. Ρυθμ#σεις

Το πιο σημαντικ# β#μα στις ρυθμ#σεις ε#ναι να αποφασ#σετε σε ποιο#ς λογαρια–σμο#ς θα επιτραπε# η πρ#σβαση στον εξυπηρετητ# ###. #να συνηθισμ#νο σ#στη–μα ####### δημιουργε# μερικο#ς λογαριασμο#ς συστ#ματος για δι#φορους δα#μο–νες, αλλ# δεν πρ#πει να επιτρ#πεται η πρ#σβαση στο σ#στημα με αυτο#ς τους λο–γαριασμο#ς. Το αρχε#ο /etc/ftpusers περι#χει μια λ#στα απ# χρ#στες για τους οπο#ους απορρ#πτεται η πρ#σβαση μ#σω ###. Προεπιλεγμ#να, περι#χονται οι προαναφερ–θ#ντες λογαριασμο# του συστ#ματος, αλλ# μπορε#τε επ#σης να προσθ#σετε συ–γκεκριμ#νους χρ#στες που δε θα πρ#πει να #χουν πρ#σβαση μ#σω ###.

Μπορε#τε αν θ#λετε να περιορ#σετε την πρ#σβαση σε κ#ποιους χρ#στες, δ#χως #μως να τους εμποδ#σετε πλ#ρως. Αυτ# μπορε# να συμβε# με τις ρυθμ#σεις του

αρχε#ου /etc/ftpchroot. Αυτ# το αρχε#ο περι#χει λ#στες χρηστ#ν και ομ#δων περιο–ρισμ#νης πρ#σβασης ###. Η σελ#δα βο#θειας #########(5) περι#χει #λες τις απα–ρα#τητες λεπτομ#ρειες, επομ#νως δε θα χρειαστε# να μπο#με σε λεπτομ#ρειες εδ#.

Αν επιθυμε#τε να ενεργοποι#σετε αν##νυμη πρ#σβαση ### στον εξυπηρετητ# σας, θα πρ#πει να δημιουργ#σετε, στο ####### σ#στημα σας, #να χρ#στη με #νομα ftp . Οι ανώνυμοι χρ#στες θα μπορο#ν να εισ#ρχονται στον εξυπηρετητ# ### με το γενι–κ# #νομα χρ#στη ftp # με anonymous και με οποιαδ#ποτε κωδικ# πρ#σβασης (συνηθ#–ζεται να ζητε#ται η διε#θυνση ##### του χρ#στη ως κωδικ#ς πρ#σβασης). Ο εξυ–πηρετητ#ς ### θα καλ#σει το ######(2) μ#λις εισ#λθη ο ανώνυμος χρ#στης, για να του περιορ#σει την πρ#σβαση, επιτρ#ποντας του μ#νο τον αρχικ# κατ#λογο (#### #########) του χρ#στη ftp.

Υπ#ρχουν δ#ο αρχε#α κειμ#νου για τον ορισμ# μηνυμ#των καλωσορ#σματος που θα εμφαν#ζονται στους πελ#τες ###. Το περιεχ#μενο του αρχε#ου /etc/ftpwelcome εμ–φαν#ζεται στους χρ#στες πριν φτ#σουν στην προτροπ# εισ#δου. Μετ# απ# μια πε–τυχημ#νη ε#σοδο στο σ#στημα, εμφαν#ζεται το περιεχ#μενο του αρχε#ου /etc/ftpmotd. Παρατηρ#στε πως η διαδρομ# σε αυτ# το αρχε#ο ε#ναι σχετικ# με το περιβ#λλον πρ#σβασης, επομ#νως για τους ανώνυμους χρ#στες θα εμφαν#ζεται το περιεχ#μενο του αρχε#ου ~ftp/etc/ftpmotd.

Αφο# ρυθμ#σετε κατ#λληλα τον εξυπηρετητ# ###, θα πρ#πει να τον ενεργοποι#σετε στο αρχε#ο /etc/inetd.conf. Το μ#νο που χρει#ζεται να κ#νετε ε#ναι να αφαιρ#σετε το σ#μβολο σχολιασμο# ### μπροστ# απ# την υπ#ρχουσα γραμμ# #### :

```
ftp stream tcp nowait root /usr/libexec/ftpd ftpd --l
```

#πως εξηγ#σαμε στο Παρ#δειγμα 30.1, ########## ### ##### ############# #####, η διεργασ#α ##### θα πρ#πει να ξαναφορτ#νεται αν #χουν γ#νει αλλαγ#ς στο αρ–χε#ο ρυθμ#σεων της.

Τ#ρα μπορε#τε να δ#σετε τα στοιχε#α του λογαριασμο# σας για να εισ#λθετε στον εξυπηρετητ# ###.

```
% ftp localhost
```

30.8.3. Συντ#ρηση

Ο δα#μονας #### χρησιμοποιε# το ######(3) για την δημιουργ#α μηνυμ#των ανα–φορ#ς. Προεπιλεγμ#να, ο δα#μονας των ### του συστ#ματος θα εναποθ#τει τις σχε–τικ#ς με το ### αναφορ#ς στο αρχε#ο /var/log/xferlog. Η τοποθεσ#α του αρχε#ου ανα–φορ#ς μπορε# να τροποποιηθε# αλλ#ζοντας την ακ#λουθη γραμμ# στο /etc/syslog.conf:

```
ftp.info      -/var/log/xferlog
```

Πρ#πει να ε#στε ενήμεροι για τα προβλ#ματα που μπορο#ν να παρουσιαστο#ν σχετικ# με τη λειτουργ#α ενός ανώνυμου εξυπηρετητ# ###. Ειδικ#τερα, θα πρ#πει

να σκεφτε#τε σοβαρ# αν #ντως επιθυμε#τε να #χουν δυνατ#τητα να ανεβ#ζουν αρχε#α οι αν#νυμοι χρ#στες σας. Αν αφ#σετε οποιονδ#ποτε αν#νυμο χρ#στη να ανεβ#ζει αρχε#α, μπορε# ξαφνικ# να ανακαλ#ψετε πως ο εξυπηρετητ#ς σας ### χρησιμοποιε#ται για διακ#νηση πειρατικο# εμπορικο# λογισμικο# # για #λλο, ακ#μα χειρ#τερο, παρ#νομο υλικ#. Ε#ν #ντως χρει#ζεται οι χρ#στες να #χουν #δεια προσθ#κης αρχε#ων, τ#τε θα πρ#πει να ρυθμ#σετε τις #δειες #τσι #στε τα αρχε#α αυτ# να μην ε#ναι ορατ# απ# #λλους αν#νυμους χρ#στες, #ως #του να π#ρουν την ασφαλ# #γκριση σας.

30.9. #### ### ##### ######## ### #########® #######® ####### (#####)

Contributed by Murray Stokely.

30.9.1.

#########® #######® #######. #### ####### ### ####### ## ### ### ####### ######### ## ## ## ### # ##### #### #####, ## ####### ######## ## ## #### #### ##### ########.

#####. ## ### ### ### ####### ##### #### ### ##### ######### #######, #### ### ### ####### ## #### ### ###/#####3 #### ## #######.

30.9.2.

/usr/local/etc/smb.conf.default. #### #### #### ## ###### ## /usr/local/etc/smb.conf ### ########## ###### ##### ### ## ####.

smb.conf #### ######## ####### ############# ########### ### #####, #### ## ########### ## ### ######## ### ##### ###### ####### #### ### ##### #### ## ##### #### #######® #######. ### ##### ####### ######## # ### ##### #### ###### #### ##### ######## # ###### ### ## ########### ### smb.conf ####.

30.9.2.1. ##### ### ##### ### ############## #### (####)

(####) #### ## # ###### #### #####. #########, ### ######### #### ## /etc/inetd.conf ###### ## ########### ###### #### ### ## #### ## ######### #####:

```
swat   stream  tcp     nowait/400      root    -/usr/local/sbin/swat
```

Παρ#δειγμα 30.1, ########## ### ##### ############# #####, ### ##### #### ## ######## ##### #### ############# #### ## #######.

inetd.conf, ### ### ### # ######## ## ######## ## http://localhost:901. ### #### ##### #### ## ### ## #### ### ###### root ########.

####, ### ### ###### ### ###### ##############, ## ##### ## ######## ## ### ######## ###. ### ######## ######## ########### ## ### ######### #### ### ### ## ### [global] ######## ## /usr/local/etc/smb.conf.

30.9.2.2. ######

######## ### ### ##### #### ## ######## /usr/local/etc/smb.conf ########, ### ##### ########## ### ### ###### ## ######### #### ########### ##### ###:

workgroup
: ## ########### ## ############## ### ### ######### #### #### ## ######### #### ######.

netbios name
: #### #### ### ######## #### ## ##### # ##### ###### ## #####. ## ######## ## ## ### #### ## ### ##### ######### ## ### ###### ### ####.

server string
: #### #### ### ###### #### #### ## ######### #### ### net view ######## ### #### ##### ########## ##### #### #### ## ######## ########### #### ##### ### ######.

30.9.2.3. ########

/usr/local/etc/smb.conf ### ### ######## ##### ######, ### ### ######## ######## ###### ### ###### #####. ### ######### ########## ####### ##### #######:

security
: ### ### #### ###### ####### #### ### security = share ### security = user. ## #### ####### ### ######### #### ### ### #### ## ##### ######### ## #### ######## ######## #### ### #### #### ## ### #### ##### ########. #### ## ### ######## ######## ###### ### ## ######## ######## ## ##### ### ## ###### #### ### ###### ###### #########.

  ## ##### ##### ########, ###### ## ### #### ## ### #### ### ###### #### # ##### ######## ### ######## ###### ########## ## ######## ## # ###### ########. #### ### ### ######## ######## ##### ### ##### ######## ## #####.

passdb backend
: ##### ### ######## ######### ######## ############### ######. ### ### ############ ######## #### ####, ###+, # ### ########, ## # ######## ########

####. ### ####### ############## ###### ## smbpasswd, ### #### ## ### #### #### ## ####### ####.

######## #### ### ####### smbpasswd ####### ## ####, ### /usr/local/private/smbpasswd #### #### ## ####### ## ##### ##### ## ############ #######. ## ### ##### #### ## #### #### ####® #### ######## ###### #### #######® #######, ### ### ######### #######:

```
# smbpasswd --a username
```

#######. #### ### ###### ######## ####, ### ###### #### ########## ### #### ## ##### ####### #####.

30.9.3. ########

###/#####3 #### #### # ### ####### ######, ##### ### ## #### ## ####### #####. ## ###### #### ######, ## #### ## ### ## #### ### ####### ## #####, #### ## ####### #####, ### ### ######### #### ## ### /etc/rc.conf ####:

```
samba_enable="YES"
```

Σημε#ωση

####.

######:

```
# /usr/local/etc/rc.d/samba start
Starting SAMBA: removing stale tdbs -:
Starting nmbd.
Starting smbd.
```

Τμ#μα 12.7, #Χρησιμοποι#ντας Το Σ#στημα ## Στο ######## ### #### ########### ##### ##### ## #######.

#######. ### ###### ### #### #### ### #### ### #### ####### ### ####### ## ### samba.sh ######. ## ### ####### ####### #### ########## ######## ## smb.conf, #### ### #### #### ### #### ### ######## ###### ## #######.

:

```
# /usr/local/etc/rc.d/samba.sh stop
```

#########® #######® ########. ### #### ########## ##### ############ ###### ### ##### ########## ######### ####, ###### ### http://www.samba.org.

30.10. Συγχρονισμ#ς Ρολογιο# Συστ#ματος με

Συνεισφορ# του *Tom Hukins.*

30.10.1. Σ#νοψη

Με το π#ρασμα του χρ#νου, το ρολ#ι συστ#ματος εν#ς υπολογιστ# #χει την τ#ση να αποσυγχρον#ζεται. Το Πρωτ#κολο Χρονισμο# Δικτ#ων (####### #### ######## # ###) παρ#χει #να τρ#πο για να εξασφαλ#σετε την ακρ#βεια του ##### σας.

Πολλ#ς διαδικτυακ#ς υπηρεσ#ες βασ#ζονται # ωφελο#νται σε μεγ#λο βαθμ# απ# την ακρ#βεια του ρολογιο# συστ#ματος εν#ς υπολογιστ#. Για παρ#δειγμα, #νας εξυπηρετητ#ς ### μπορε# να δεχθε# αιτ#σεις για αποστολ# εν#ς αρχε#ου #ταν το αρχε#ο αυτ# #χει τροποποιηθε# μ#χρι κ#ποια συγκεκριμ#νη #ρα. Σε #να περιβ#λλον τοπικο# δικτ#ου, ε#ναι θεμελι#δης αρχ# οι υπολογιστ#ς που θα διαμοιραστο#ν αρχε#α απ# τον #διο διακομιστ# αρχε#ων να #χουν συγχρονισμ#να ρολ#για, #τσι #στε τα χρονικ# χαρακτηριστικ# του αρχε#ου να συμφωνο#ν. Επ#σης διεργασ#ες #πως η ####(8) βασ#ζονται σε #να ακριβ#ς ρολ#ι #στε να μπορο#ν να τρ#χουν εντολ#ς στους προκαθορισμ#νους χρ#νους.

Το ####### διατ#θεται με τον εξυπηρετητ# ### ####(8), ο οπο#ος μπορε# να χρησιμοποιηθε# για να συγχρον#ζει το ρολ#ι συστ#ματος του υπολογιστ# σας, εξετ#ζοντας #λλους εξυπηρετητ#ς ### # να παρ#χει ο #διος υπηρεσ#ες συγχρονισμο# σε #λλα μηχαν#ματα.

30.10.2. Επιλογ# των Κατ#λληλων Εξυπηρετητ#ν

Για να συγχρον#σετε το ρολ#ι συστ#ματος του υπολογιστ# σας θα πρ#πει να βρε#τε #ναν # περισσ#τερους διαθ#σιμους ### εξυπηρετητ#ς για να χρησιμοποι#σετε. Ο διαχειριστ#ς δικτ#ου # ο ### σας μπορε# να #χουν εγκαταστ#σει κ#ποιον εξυπηρετητ# ### για αυτ# το σκοπ# # ελ#γξτε την τεκμηρ#ωση τους να δε#τε αν υπ#ρχει τ#τοια περ#πτωση. Επιπλ#ον, υπ#ρχει μ#α ###### λ#στα εξυπηρετητ#ν δημ#σιας πρ#σβασης, που μπορε#τε να χρησιμοποι#σετε για να βρε#τε #ναν κοντιν# εξυπηρετητ# ###. #ποιον εξυπηρετητ# κι αν επιλ#ξετε, ενημερωθε#τε για την πολιτικ# χρ#σης του και ζητ#στε #δεια να τον χρησιμοποι#σετε αν χρει#ζεται τ#τοια #δεια.

Ε#ναι καλ# ιδ#α να επιλ#ξετε πολλο#ς εξυπηρετητ#ς ###, οι οπο#οι να μην συνδ#ονται μεταξ# τους, στην περ#πτωση που κ#ποιος απ# τους εξυπηρετητ#ς που χρησιμοποιε#τε γ#νει απρ#σιτος # το ρολ#ι του ε#ναι ανακριβ#ς. Ο εξυπηρετη–

τ#ς ####(8) του ####### χειρ#ζεται #ξυπνα τις απαντ#σεις που λαμβ#νει απ# τους υπ#λοιπους εξυπηρετητ#ς # ευνοε# τους πιο αξι#πιστους και δε#χνει μικρ#τερη προτ#μηση στους λιγ#τερο αξι#πιστους εξυπηρετητ#ς.

30.10.3. Ρυθμ#στε Το Μηχ#νημα Σας

30.10.3.1. Βασικ#ς Ρυθμ#σεις

Αν επιθυμε#τε να συγχρον#ζεται το ##### σας μ#νο κατ# την εκκ#νηση λειτουρ–γ#ας του μηχαν#ματος, τ#τε μπορε#τε να χρησιμοποι#σετε το #######(8). Αυτ#ς ο τρ#πος συγχρονισμο# ε#ναι κατ#λληλος για μηχαν#ματα ####### τα οπο#α κ#–νουν επανακκ#νηση αν# τακτ# χρονικ# διαστ#ματα και μ#νο σε ειδικ#ς περιπτ#–σεις #χουν αν#γκη συγχρονισμο#. Αντιθ#τως, τα υπ#λοιπα μηχαν#ματα θα πρ#πει να τρ#χουν την διεργασ#α ####(8).

Ε#ναι καλ# πρακτικ# τα μηχαν#ματα που τρ#χουν ####(8) να χρησιμοποιο#ν και το #######(8) κατ# τη δι#ρκεια εκκ#νησης τους. Το ####(8) μεταβ#λλει το ##### βαθμια#α, εν# το #######(8) ρυθμ#ζει #μεσα το ##### ανεξ#ρτητα απ# το π#σο με–γ#λη ε#ναι η χρονικ# διαφορ# μεταξ# πραγματικ#ς και τρ#χουσας #ρας του ##### του μηχαν#ματος.

Για να ενεργοποι#σετε το #######(8) κατ# την εκκ#νηση, προσθ#στε ntpdate_enable="YES" στο /etc/rc.conf. Θα πρ#πει να προσδιορ#σετε στο ntpdate_flags #λους τους διακομιστ#ς με τους οπο#ους επιθυμε#τε να συγχρον#ζεστε και #λα τα #### που θ#λετε να συνοδε#ουν το#######(8).

30.10.3.2. Γενικ#ς Ρυθμ#σεις

Οι ρυθμ#σεις του ### βρ#σκονται στο αρχε#ο /etc/ntp.conf και ε#ναι στη μορφ# που περιγρ#φεται στο ###.####(5). Ακολουθε# #να απλ# παρ#δειγμα:

```
server ntplocal.example.com prefer
server timeserver.example.org
server ntp2a.example.net

driftfile -/var/db/ntp.drift
```

Η επιλογ# server προσδιορ#ζει ποιοι εξυπηρετητ#ς θα χρησιμοποιηθο#ν, παραθ#–τοντας #ναν σε κ#θε γραμμ#. Αν #νας εξυπηρετητ#ς φ#ρει το πρ#θεμα prefer, #πως συμβα#νει με τον ntplocal.example.com, τ#τε αυτ#ς ο εξυπηρετητ#ς ε#ναι ο προτιμ#με–νος. Θα απορριφθε# η απ#ντηση απ# τον προτιμ#μενο εξυπηρετητ# σε περ#πτω–ση που διαφ#ρει σημαντικ# απ# #λους τους #λλους εξυπηρετητ#ς, Σε περ#πτωση που δεν υπ#ρχει μεγ#λη απ#κλιση θα χρησιμοποιηθε# δ#χως να ληφθο#ν υπ#ψιν οι #λλες απαντ#σεις. Το πρ#θεμα prefer συν#θως χρησιμοποιε#ται με εξυπηρετητ#ς ### ακριβε#ας, #πως αυτο# που φ#ρουν ειδικο#ς μηχανισμο#ς παρακολο#θησης χρονισμο#.

Η επιλογ# driftfile προσδιορ#ζει ποι# αρχε#ο χρησιμοποιε#ται για να διατηρε# τη συχν#τητα δι#ρθωσης του ##### του συστ#ματος. Το πρ#γραμμα ####(8) χρησι–μοποιε# αυτ#ματα αυτ# τη τιμ# για να αντισταθμ#ζει τις φυσικ#ς αποκλ#σεις του #####, επιτρ#ποντας του να διατηρε# μια λογικ# ρ#θμιση, ακ#μη κι αν του απα–γορευτε# για κ#ποιο χρονικ# δι#στημα η πρ#σβαση προς #λες τις εξωτερικ#ς πηγ#ς συγχρονισμο#.

Η επιλογ# driftfile προσδιορ#ζει ποι# αρχε#ο χρησιμοποιε#ται για να αποθηκε#ει πληροφορ#ες σχετικ# με τις προηγο#μενες απαντ#σεις απ# τους εξυπηρετητ#ς ###. Αυτ# το αρχε#ο περι#χει εσωτερικ#ς πληροφορ#ες του ###. Δεν θα #πρεπε να τρο–ποποιε#τε απ# καμμ#α #λλη διεργασ#α.

30.10.3.3. #λεγχος Πρ#σβασης στον Εξυπηρετητ# Σας

Προεπιλεγμ#να, ο εξυπηρετητ#ς σας ### θα ε#ναι προσβ#σιμος απ# #λους τους κ#μβους στο διαδ#κτυο. Η επιλογ# restrict στο /etc/ntp.conf σας επιτρ#πει να ελ#γχετε ποια μηχαν#ματα θα μπορο#ν να #χουν πρ#σβαση στον εξυπηρετ# σας.

Αν επιθυμε#τε να απορρ#ψετε την πρ#σβαση προς τον εξυπηρετητ# σας ### για #λα τα μηχαν#ματα, προσθ#στε την ακ#λουθη γραμμ# στο /etc/ntp.conf:

```
restrict default ignore
```

Αν θ#λετε μ#νο να επιτρ#ψετε τον συγχρονισμ# του εξυπηρετητ# σας με μηχαν#–ματα εντ#ς του δικτ#ου σας, αλλ# δ#χως δυνατ#τητα ρ#θμισης του εξυπηρετητ# # να γ#νουν ομοι#βαθμα με #δεια συγχρονισμο#, τ#τε αντιθ#τως προσθ#στε:

```
restrict 192.168.1.0 mask 255.255.255.0 nomodify notrap
```

#που 192.168.1.0 ε#ναι η διε#θυνση ## του δικτ#ου και 255.255.255.0 ε#ναι η μ#σκα του δικτ#ου σας.

Το /etc/ntp.conf μπορε# να περι#χει πολλαπλ#ς επιλογ#ς restrict. Για περισσ#τερες πλη–ροφορ#ες, δε#τε την υποεν#τητα ########## ######## ########## (Access Control Support), υποε–ν#τητα του ###.####(5).

30.10.4. Εκτ#λεση του ### Εξυπηρετητ# Σας

Για να βεβαιωθε#τε πως ο εξυπηρετητ#ς ### θα ξεκιν#ει κατ# την δι#ρκεια εκκ#–νησης του συστ#ματος, προσθ#στε τη γραμμ# ntpd_enable="YES"στο/etc/rc.conf. Για να ξεκιν#σετε τον εξυπηρετητ# δ#χως να επανεκκιν#σετε το μηχ#νημα σας, τρ#ξτε ####(8) προσδιορ#ζοντας κ#θε επιπρ#σθετη παρ#μετρο απ# τα ntpd_flags στο /etc/rc.conf. Για παρ#δειγμα:

```
# ntpd --p -/var/run/ntpd.pid
```

30.10.5. Χρ#ση του #### με Προσωριν# Σ#νδεση στο #ντερνετ

Το πρ#γραμμα ####(8) δεν χρει#ζεται μια μ#νιμη σ#νδεση στο #ντερνετ για να δου–λ#ψει σωστ#. Αν #χετε μια προσωριν# σ#νδεση που ε#ναι ρυθμισμ#νη να κ#νει κλ#σεις μ#σω τηλεφ#νου (#### ### ## ######), ε#ναι καλ# να μην ε#ναι η κ#νηση δεδομ#νων του ### το α#τιο της κλ#σης # αυτ# που θα κρατ#ει ενεργ# την σ#νδεση. Αν χρησιμοποιε#τε ### χρ#στη, μπορε#τε να χρησιμοποι#σετε ###### στους κ#δικες παραπομπ#ς του /etc/ppp/ppp.conf, #πως για παρ#δειγμα:

```
set filter dial 0 deny udp src eq 123
# Prevent NTP traffic from initiating dial out
set filter dial 1 permit 0 0
set filter alive 0 deny udp src eq 123
# Prevent incoming NTP traffic from keeping the connection open
set filter alive 1 deny udp dst eq 123
# Prevent outgoing NTP traffic from keeping the connection open
set filter alive 2 permit 0/0 0/0
```

Για περισσ#τερες λεπτομ#ρειες δε#τε το PACKET FILTERING στην εν#τητα ###(8) και τα παραδε#γματα στο /usr/share/examples/ppp/.

Σημε#ωση

Σημε#ωση: Μερικο# ### μπλοκ#ρουν την χρ#ση θ#ρας με χα–μηλ# αριθμ#, εμποδ#ζοντας στο ### να δουλε#ει αφο# οι απα–ντ#σεις δεν φτ#νουν ποτ# στο μηχ#νημα σας.

30.10.6. Περαιτ#ρω Πληροφορ#ες

Η τεκμηρ#ωση για τους εξυπηρετητ#ς ### διατ#θεται και σε φ#ρμα #### στο /usr/share/doc/ntp/.

Κεφ#λαιο 31.

Συνεισφορ# του *Joseph J. Barbish.*
Μετατρ#πηκε σε *SGML* και ανανε#θηκε απ# τον *Brad Davis.*

31.1. Σ#νοψη

Το ######## (τε#χος προστασ#ας) καθιστ# δυνατ# το φιλτρ#ρισμα της εισερχ#μενης και εξερχ#μενης κ#νησης που δι#ρχεται απ# το σ#στημα σας. #να ######## μπορε# να χρησιμοποιε# #να # περισσ#τερα σετ #καν#νων# για να επιθεωρε# τα πακ#τα κατ# την ε#σοδο # #ξοδο τους απ# μια δικτυακ# σ#νδεση, και να τα επιτρ#πει # να τα απορρ#πτει. Οι καν#νες του ######## μπορο#ν να ελ#γχουν #να # περισσ#τερα χαρακτηριστικ# των πακ#των, συμπεριλαμβανομ#νων μεταξ# #λλων και του τ#που του πρωτοκ#λλου, καθ#ς και την διε#θυνση #/και θ#ρα (####) της αφετηρ#ας # του προορισμο#.

Τα ######### μπορο#ν να ενισχ#σουν σημαντικ# την ασφ#λεια εν#ς κ#μβου # εν#ς δικτ#ου. Μπορο#ν να χρησιμοποιηθο#ν για μ#α # περισσ#τερες απ# τις ακ#λουθες λειτουργ#ες:

- Να προστατε#ουν και να απομον#νουν τις εφαρμογ#ς, τις υπηρεσ#ες και τα μηχαν#ματα του εσωτερικο# σας δικτ#ου απ# ανεπιθ#μητη κ#νηση που προ#ρχεται απ# το ########.
- Να περιορ#ζουν # να αποκλε#ουν την πρ#σβαση μηχανημ#των του εσωτερικο# δικτ#ου σε υπηρεσ#ες του ########.
- Να υποστηρ#ζουν μετ#φραση δικτυακ#ν διευθ#νσεων (###), η οπο#α επιτρ#πει στο εσωτερικ# σας δ#κτυο να χρησιμοποιε# ιδιωτικ#ς ## διευθ#νσεις και να μοιρ#ζεται μ#α μοναδικ# σ#νδεση με το ######## (ε#τε μ#σω μ#ας μοναδικ#ς δημ#σιας ## διε#θυνσης, ε#τε μ#σω εν#ς πλ#θους δημοσ#ων διευθ#νσεων που ανατ#θενται αυτ#ματα).

Αφο# διαβ#σετε αυτ# το κεφ#λαιο, θα ξ#ρετε:

- Πως να δημιουργ#σετε σωστο#ς καν#νες φιλτραρ#σματος πακ#των.
- Τους δι#φορους τ#πους ######## που υπ#ρχουν στο ######## και τις διαφορ#ς τους.
- Πως να ρυθμ#σετε και να χρησιμοποι#σετε το ## ######## του ########.
- Πως να ρυθμ#σετε και να χρησιμοποι#σετε το ########.
- Πως να ρυθμ#σετε και να χρησιμοποι#σετε το ####.

Πριν διαβ#σετε αυτ# το κεφ#λαιο, θα πρ#πει:

- Να κατανοε#τε βασικ#ς αρχ#ς του ####### και του ########.

31.2. Βασικ#ς #ννοιες των

Υπ#ρχουν δ#ο βασικο# τρ#ποι για τη δημιουργ#α καν#νων σε #να ########: ο ########## και ο ##########. #να ######### ######## επιτρ#πει τη δι#λευ–ση #λης της κ#νησης, εκτ#ς απ# αυτ# που ταιρι#ζει με τους καν#νες του. #να ######### ######## κ#νει το αν#ποδο. Επιτρ#πει μ#νο τη δι#λευση της κ#νησης που ταιρι#ζει με τους καν#νες του, και αποκλε#ει οτιδ#ποτε #λλο.

Τα ######### ######### προσφ#ρουν πολ# καλ#τερο #λεγχο της εξερχ#μενης κ#–νησης και για το λ#γο αυτ# ε#ναι καλ#τερα για συστ#ματα που προσφ#ρουν υπη–ρεσ#ες στο δημ#σιο ########. Ελ#γχουν επ#σης και τα πακ#τα που προ#ρχονται απ# το δημ#σιο ######## με προορισμ# το ιδιωτικ# σας δ#κτυο. Απ# προεπιλογ#, #λη η κ#νηση που δεν ταιρι#ζει με τους καν#νες απορρ#πτεται και καταγρ#φεται. Τα ######### ######### ε#ναι γενικ# ασφαλ#στερα απ# τα #########, καθ#ς μει#–νουν σημαντικ# την πιθαν#τητα δι#λευσης ανεπιθ#μητης κ#νησης μ#σα απ# αυτ#.

Σημε#ωση

Εκτ#ς και αν αναφ#ρεται διαφορετικ#, #λα τα παραδε#γματα ρυθμ#σεων και καν#νων που φα#νονται σε αυτ# το κεφ#λαιο, δημιουργο#ν ######### #########.

Η ασφ#λεια μπορε# να γ#νει ακ#μα ισχυρ#τερη με τη χρ#ση εν#ς ######### #########. Αυτ#ς ο τ#πος ######## αποθηκε#ει την κατ#σταση των συνδ#σεων που μεταφ#ρουν δεδομ#να μ#σα απ# αυτ#, και επιτρ#πει μ#νο την κ#νηση που ε#τε ταιρι#ζει με μια απ# τις υπ#ρχουσες συνδ#σεις, # που ξεκιν# μια ν#α σ#νδεση. Το μειον#κτημα εν#ς ######## ######## ε#ναι #τι μπορε# να ε#ναι ευ#λωτο σε επιθ#–σεις ###### ## ####### (#ρνησης Υπηρεσ#ας, ###) αν δεχθε# ταυτ#χρονα πολλ#ς αιτ#σεις για #νοιγμα ν#ων συνδ#σεων σε μικρ# χρονικ# δι#στημα. Με τα περισ–σ#τερα #########, ε#ναι δυνατ#ν να γ#νει συνδυασμ#ς και των δ#ο συμπεριφορ#ν (τ#σο ######## #σο και μη#########) #στε να δημιουργηθε# το β#λτιστο ######## για την συγκεκριμ#νη χρ#ση.

31.3. Προγρ#μματα

Το ####### #χει τρ#α διαφορετικ# προγρ#μματα ######## ενσωματωμ#να στο βα–σικ# σ#στημα. Ε#ναι τα: *IPFILTER* (γνωστ# επ#σης και ως ###), το *IPFIREWALL*

(γνωστ# επ#σης και ως ####), και το *PacketFilter* του *OpenBSD* (γνωστ# επ#σης και ως ##). Το ####### ενσωματ#νει επ#σης δ#ο προγρ#μματα για διαμ#ρφωση κυκλο–φορ#ας (####### #######, #λεγχος του διαθ#σιμου ε#ρους ζ#νης): το ####(4) και το ########(4). Το ######## ε#ναι κατ# παρ#δοση στεν# συνδεμ#νο με το ####, και το #### με το ##. Η διαμ#ρφωση κυκλοφορ#ας για το ######## μπορε# τη δεδομ#νη στιγμ# να γ#νει με το ######## για το ### και το φιλτρ#ρισμα και με το #### σε συν–δυασμ# με το ########(4) # χρησιμοποι#ντας το ## σε συνδυασμ# με το ####. Τ#σο το #### #σο και το ## χρησιμοποιο#ν καν#νες για να ελ#γξουν την κ#νηση των πακ#των απ# και προς το σ#στημ# σας, αν και διαθ#τουν διαφορετικο#ς τρ#πους για να το επιτ#χουν, και οι καν#νες τους χρησιμοποιο#ν διαφορετικ# σ#νταξη.

Ο λ#γος για τον οπο#ο το ####### διαθ#τει πολλαπλ# ########, ε#ναι #τι διαφορε–τικο# #νθρωποι #χουν διαφορετικ#ς αν#γκες και προτιμ#σεις. Δεν υπ#ρχει #να και μοναδικ# ######## που να ε#ναι το καλ#τερο.

Ο συγγραφ#ας προτιμ# το ########, καθ#ς οι καν#νες τ#που ######## που διαθ#–τει ε#ναι λιγ#τερο πολ#πλοκοι #ταν χρησιμοποιο#νται σε #να περιβ#λλον ###, εν# διαθ#τει και ενσωματωμ#νο ### ##### το οπο#ο τους απλοποιε# ακ#μα περισσ#–τερο, επιτρ#ποντας ασφαλ# σ#νδεση σε εξωτερικο#ς εξυπηρετητ#ς ###.

Καθ#ς #λα τα ######## βασ#ζονται στην επιθε#ρηση τιμ#ν ελ#γχου των πακ#–των, ο διαχειριστ#ς που πρ#κειται να δημιουργ#σει τους καν#νες πρ#πει να κα–τανοε# τον τρ#πο λειτουργ#ας του ###/##, το ρ#λο των διαφ#ρων τιμ#ν στα πεδ#α ελ#γχου των πακ#των και πως χρησιμοποιο#νται στην ανταλλαγ# πληροφορι#ν σε μια συνηθισμ#νη συνεδρ#α. Για περισσ#τερες λεπτομ#ρειες, διαβ#στε το http://www.ipprimer.com/overview.cfm.

31.4. Το ###### ###### (##) και το #### του

Αναθεωρ#θηκε και ενημερ#θηκε απ# τον *John Ferrell.*

Τον Ιο#λιο του 2003, η εφαρμογ# ######## του ####### (γνωστ# ως ##) μεταφ#ρθηκε στο ####### και #γινε διαθ#σιμη στην Συλλογ# των #####. Το ####### 5.3 που κυ–κλοφ#ρησε το 2004, #ταν η πρ#τη επ#σημη #κδοση η οπο#α περιε#χε το ## ως τμ#–μα του βασικο# πλ#ον συστ#ματος. Το ## ε#ναι #να ολοκληρωμ#νο ########, με πλ#θος χαρακτηριστικ#ν, το οπο#ο επ#σης διαθ#τει προαιρετικ# υποστ#ριξη για το #### (######### #######). Το #### προσφ#ρει υπηρεσ#ες Διασφ#λισης Ποι#τη–τας (####### ## #######, ###).

Το ####### ####### κ#νει εξαιρετικ# δουλει# στη συντ#ρηση του ## ###. Για το λ#γο αυτ#, η παρο#σα εν#τητα του Εγχειριδ#ου εστι#ζει κυρ#ως στις ιδιαιτερ#τη–τες του ## #σο αφορ# το #######, εν# παρ#χει και μερικ#ς γενικ#ς πληροφορ#ες σχετικ# με τη χρ#ση του. Για πιο λεπτομερε#ς πληροφορ#ες σχετικ# με τη χρ#ση του ##, παρακαλο#με διαβ#στε το ## ###.

Περισσ#τερες πληροφορ#ες σχετικ# με το ## στο ####### μπορε#τε να βρε#τε στο http://pf4freebsd.love2party.net/.

31.4.1. Χρησιμοποι#ντας τα Αρθρ#ματα Πυρ#να για το

Για να φορτ#σετε το #ρθρωμα πυρ#να για το ##, προσθ#στε την παρακ#τω γραμμ# στο στο /etc/rc.conf:

```
pf_enable="YES"
```

Εκτελ#στε #πειτα το ###### εκκ#νησης για να φορτ#σετε το #ρθρωμα:

```
# /etc/rc.d/pf start
```

Σημει#στε #τι το #ρθρωμα ## δεν πρ#κειται να φορτωθε# αν δεν βρει το καθορι–σμ#νο αρχε#ο καν#νων. Το προεπιλεγμ#νο αρχε#ο ε#ναι το /etc/pf.conf. Αν το αρχε#ο καν#νων βρ#σκεται σε κ#ποια #λλη τοποθεσ#α, μπορε#τε να την καθορ#σετε προ–σθ#τοντας μια γραμμ# #πως την παρακ#τω στο /etc/rc.conf:

```
pf_rules="/path/to/pf.conf"
```

Μπορε#τε να βρε#τε #να παρ#δειγμα του αρχε#ου pf.conf στον κατ#λογο /usr/share/examples/pf

Το #ρθρωμα ## μπορε# επ#σης να φορτωθε# χειροκ#νητα απ# την γραμμ# εντολ#ν:

```
# kldload pf.ko
```

Η υποστ#ριξης καταγραφ#ς του ## παρ#χεται απ# το #ρθρωμα pflog.ko και μπορε#τε να την φορτ#σετε προσθ#τοντας την παρακ#τω γραμμ# στο /etc/rc.conf:

```
pflog_enable="YES"
```

Εκτελ#στε #πειτα το ###### εκκ#νησης για να φορτ#σετε το #ρθρωμα:

```
# /etc/rc.d/pflog start
```

Αν χρει#ζεστε κ#ποιο απ# τα προχωρημ#να χαρακτηριστικ# του ##, θα πρ#πει να μεταγλωττ#σετε την υποστ#ριξη για το ## απευθε#ας μ#σα στον πυρ#να.

31.4.2. Επιλογ#ς του ## για τον Πυρ#να

Αν και δεν ε#ναι απαρα#τητο να μεταγλωττ#σετε την υποστ#ριξη ## μ#σα στον πυρ#να του #######, #σως να θ#λετε να χρησιμοποι#σετε #να απ# τα προχωρη–μ#να χαρακτηριστικ# του ## το οπο#ο δεν περιλαμβ#νεται στο #ρθρωμα του πυ–ρ#να: το ######(4). Πρ#κειται για μια ψευδο#συσκευ# η οπο#α αποκαλ#πτει συ–γκεκριμ#νες αλλαγ#ς στον π#νακα καταστ#σεων που χρησιμοποιε#ται απ# το ##.

Μπορε# να συνδυαστε# με το ####(4) για να δημιουργηθο#ν με το ## ######### με δυνατ#τητα αυτ#ματης αλλαγ#ς σε περ#πτωση αποτυχ#ας (########). Περισσ#τε–ρες πληροφορ#ες σχετικ# με το #### μπορε#τε να βρε#τε στο Τμ#μα 32.12, ####### ###### ########## ######## (####)# του Εγχειριδ#ου.

Μπορε#τε να δε#τε #λες τις επιλογ#ς πυρ#να για το ## στο αρχε#ο /usr/src/sys/conf/NOTES. Οι επιλογ#ς φα#νονται επ#σης παρακ#τω:

```
device pf
device pflog
device pfsync
```

Η επιλογ# device pf ενεργοποιε# την υποστ#ριξη για το ######## ####### ####### (##(4)).

Η επιλογ# device pflog ενεργοποιε# την προαιρετικ# ψευδο#δικτυακ# συσκευ# #####(4) που μπορε# να χρησιμοποιηθε# για την καταγραφ# της κ#νησης σε #να ###(4) ##########. Ο δα#μονας ######(8) μπορε# να αποθηκε#σει την καταγραφ# αυτ# στο σκληρ# δ#σκο.

Η επιλογ# device pfsync ενεργοποιε# την προαιρετικ# ψευδ##δικτυακ# συσκευ# ######(4) η οπο#α χρησιμοποιε#ται για να ανιχνε#ει #αλλαγ#ς κατ#στασης#.

31.4.3. Επιλογ#ς στο **rc.conf**

Το ## και το #####(4) μπορο#ν να ρυθμιστο#ν κατ# την εκκ#νηση με τις παρακ#τω καταχωρ#σεις στο ##.####(5):

```
pf_enable="YES"               # Enable PF (load module if required)
pf_rules="/etc/pf.conf"       # rules definition file for pf
pf_flags=""                   # additional flags for pfctl startup
pflog_enable="YES"            # start pflogd(8)
pflog_logfile="/var/log/pflog"  # where pflogd should store the logfile
pflog_flags=""                # additional flags for pflogd startup
```

Αν π#σω απ# αυτ# το ######## υπ#ρχει κ#ποιο τοπικ# δ#κτυο (###) προς το οπο#ο επιθυμε#τε να προωθ#σετε πακ#τα, # αν θ#λετε να χρησιμοποι#σετε ###, θα χρεια–στε#τε επ#σης και την παρακ#τω επιλογ#:

```
gateway_enable="YES"          # Enable as LAN gateway
```

31.4.4. Δημιουργ#α Καν#νων Φιλτραρ#σματος

Το ## διαβ#ζει τις ρυθμ#σεις του απ# το ##.####(5) (η προεπιλεγμ#νη τοποθεσ#α ε#ναι στο /etc/pf.conf) και τροποποιε#, απορρ#πτει # αποδ#χεται πακ#τα σ#μφωνα με τους καν#νες και τους ορισμο#ς που περι#χονται σε αυτ#. Η εγκατ#σταση του ####### περιλαμβ#νει αρκετ# υποδε#γματα αρχε#ων ρ#θμισης, στην τοποθεσ#α

/usr/share/examples/pf/. Παρακαλο#με να διαβ#σετε το ## ### για πλ#ρη αν#λυση των καν#νων του ##.

Προειδοπο#ηση

Καθ#ς διαβ#ζετε το ## ###, να #χετε υπ#ψη σας #τι διαφορετι–κ#ς εκδ#σεις του ####### περι#χουν διαφορετικ#ς εκδ#σεις του ##. Τη δεδομ#νη στιγμ#, το ####### 8.*X* και οι προηγο#μενες εκδ#σεις χρησιμοποιο#ν την #δια #κδοση του ## που χρησι–μοποιε# και το ####### 4.1. Το ####### 9.*X* και νε#τερες εκδ#–σεις χρησιμοποιο#ν την #δια #κδοση του ## με το ####### 4.5.

Η ηλεκτρονικ# λ#στα του ####### για το ###### ###### ######## ε#ναι #να κα–λ# μ#ρος για να κ#νετε ερωτ#σεις σχετικ#ς με τη ρ#θμιση και τη λειτουργ#α του ## ########. Μη ξεχ#σετε να ελ#γξετε τα αρχε#α της λ#στας πριν ξεκιν#σετε τις ερωτ#σεις!

31.4.5. Δουλε#οντας με το

Χρησιμοποι#στε το #####(8) για να ελ#γξετε το ##. Παρακ#τω θα βρε#τε κ#ποιες χρ#σιμες εντολ#ς (βεβαιωθε#τε #τι #χετε διαβ#σει τη σελ#δα ###### του #####(8) για να δε#τε #λες τις διαθ#σιμες επιλογ#ς):

Εντολ#	Σκοπ#ς
pfctl -e	Ενεργοπο#ηση του ##
pfctl -d	Απενεργοπο#ηση του ##
pfctl -F all -f /etc/pf.conf	Διαγραφ# #λων των καν#νων (###, ######, #####, #####, κ.λ.π.) και εκ ν#ου αν#γνωση απ# το αρχε#ο /etc/pf.conf
pfctl -s [rules | nat | state]	Εκτ#πωση αναφορ#ς σχετικ# με τους καν#νες του φ#λτρου, του ###, # του π#–νακα κατ#στασης
pfctl -vnf /etc/pf.conf	Ελ#γχει το /etc/pf.conf για λ#θη, αλλ# δεν φορτ#νει τους καν#νες

31.4.6. Ενεργοπο#ηση του

Το #### διατ#θεται μ#νο αν μεταγλωττ#σετε απευθε#ας την υποστ#ριξη του μ#σα στον πυρ#να του #######. Το #### δεν υποστηρ#ζεται απ# #λα τα προγρ#μματα οδ#γησης καρτ#ν δικτ#ου. Παρακαλο#με δε#τε τη σελ#δα ###### του ####(4) για τη λ#στα των οδηγ#ν που υποστηρ#ζονται στην #κδοση του ####### που διαθ#τετε.

Οι παρακ#τω επιλογ#ς του πυρ#να ενεργοποιο#ν το #### και παρ#χουν επιπρ#σθε–τες λειτουργ#ες:

```
options     ALTQ
options     ALTQ_CBQ      # Class Bases Queuing (CBQ)
options     ALTQ_RED      # Random Early Detection (RED)
options     ALTQ_RIO      # RED In/Out
options     ALTQ_HFSC     # Hierarchical Packet Scheduler (HFSC)
options     ALTQ_PRIQ     # Priority Queuing (PRIQ)
options     ALTQ_NOPCC    # Required for SMP build
```

Η γραμμ# options ALTQ ενεργοποιε# το πλα#σιο λειτουργι#ν ####.

Η γραμμ# options ALTQ_CBQ ενεργοποιε# το *Class Based Queuing* (###). Το ### σας επι–τρ#πει να χωρ#σετε το ε#ρος ζ#νης μιας σ#νδεσης σε διαφορετικ#ς κλ#σεις # ου–ρ#ς, #στε να δ#νονται προτεραι#τητες στην κ#νηση αν#λογα με τους καν#νες του φ#λτρου.

Η γραμμ# options ALTQ_RED ενεργοποιε# το *Random Early Detection* (###). Το ### χρη–σιμοποιε#ται για να αποφευχθε# η συμφ#ρηση του δικτ#ου. Για το σκοπ# αυτ#, το ### μετρ#ει το μ#κος της ουρ#ς και το συγκρ#νει με το μ#γιστο και ελ#χιστο #ριο της. Αν η ουρ# ε#ναι π#νω απ# το μ#γιστο, #λα τα ν#α πακ#τα θα απορρ#πτονται. Σ#μφωνα και με το #νομα του, το ### απορρ#πτει πακ#τα απ# δι#φορες συνδ#σεις με τυχα#ο τρ#πο.

Η γραμμ# options ALTQ_RIO ενεργοποιε# το *Random Early Detection In and Out*.

Η γραμμ# options ALTQ_HFSC ενεργοποιε# το *Hierarchical Fair Service Curve Packet Scheduler*. Για περισσ#τερες πληροφορ#ες σχετικ# με το #### δε#τε: http://www-2.cs.cmu.edu/~hzhang/HFSC/main.html.

Η γραμμ# options ALTQ_PRIQ ενεργοποιε# το *Priority Queuing* (####). Το #### π#ντοτε περν#ει πρ#τα την κ#νηση με τη μεγαλ#τερη προτεραι#τητα.

Η γραμμ# options ALTQ_NOPCC ενεργοποιε# την υποστ#ριξη ### για το ####. Η επιλογ# αυτ# απαιτε#ται σε συστ#ματα ###.

31.5. Το ######## (###)

Ο συγγραφ#ας του ######## ε#ναι ο ###### ####. Το ######## δεν εξαρτ#ται απ# το λειτουργικ# σ#στημα: ε#ναι μια εφαρμογ# ανοικτο# κ#δικα που #χει μεταφερ–θε# στο #######, το ######, το #######, το #####™, το ##/## και το #######™. Το ######## ε#ναι υπ# διαρκ# και ενεργ# αν#πτυξη και συντ#ρηση, και κυκλοφορο#ν τακτικ# οι ν#ες εκδ#σεις του.

Το ######## ε#ναι #να ######## και μηχανισμ#ς ### που λειτουργε# στον πυρ#–να και μπορε# να ελ#γχεται και να παρακολουθε#ται απ# προγρ#μματα χρ#στη.

Οι καν#νες του ######## μπορο#ν να τ#θενται σε ισχ# # να διαγρ#φονται μ#σω του βοηθητικο# προγρ#μματος ###(8). Οι καν#νες για το ### μπορο#ν να τ#θενται σε ισχ# # να διαγρ#φονται μ#σω του βοηθητικο# προγρ#μματος #####(1). Το βοη–θητικ# πρ#γραμμα #######(8) μπορε# να εκτυπ#σει στατιστικ# εκτ#λεσης για το τμ#μα του ######## που εκτελε#ται στον πυρ#να. Το πρ#γραμμα #####(8) μπορε# να καταγρ#ψει τις εν#ργειες του ######## στο αρχε#α καταγραφ#ς συμβ#ντων του συστ#ματος.

Το ### γρ#φηκε αρχικ# χρησιμοποι#ντας μια λογικ# επεξεργασ#ας καν#νων του τ#που #ο τελευτα#ο καν#νας που ταιρι#ζει, ε#ναι και ο νικητ#ς# και χρησιμο–ποιο#σε μ#νο καν#νες τ#που #########. Με την π#ροδο του χρ#νου, το ### βελ–τι#θηκε για να περιλαμβ#νει την επιλογ# ####### και την επιλογ# ##### ###### για ######## καν#νες. Οι επιλογ#ς αυτ#ς εκσυγχρ#νισαν δραματικ# τη λογικ# επε–ξεργασ#ας των καν#νων. Η επ#σημη τεκμηρ#ωση του ### καλ#πτει μ#νο τις πα–λι#ς παραμ#τρους ρ#θμισης και επεξεργασ#ας των καν#νων. Οι σ#γχρονες λει–τουργ#ες καλ#πτονται μ#νο ως πρ#σθετες επιλογ#ς, και #τσι δεν τον#ζονται αρκετ# τα πλεονεκτ#ματα τους στη δημιουργ#α εν#ς πολ# καλ#τερου και ασφαλ#στερου ########.

Οι οδηγ#ες που περι#χονται σε αυτ# την εν#τητα, βασ#ζονται στη χρ#ση καν#νων που περι#χουν την επιλογ# ####### καθ#ς και την ######## επιλογ# ##### ######. Αυτ# ε#ναι και το βασικ# πλα#σιο λειτουργι#ν για την δημιουργ#α του σετ καν#–νων εν#ς ######### ########.

Για λεπτομ#ρειες σχετικ# με τον παλι#τερο τρ#πο επεξεργασ#ας των καν#νων, δε#–τε: http://www.obfuscation.org/ipf/ipf-howto.html#TOC_1 και http://coombs.anu.edu.au/~avalon/ip-filter.html.

Μπορε#τε να δε#τε το ### ### στην τοποθεσ#α http://www.phildev.net/ipf/index.html.

Μπορε#τε να βρε#τε τις παλαι#τερες δημοσιε#σεις τις λ#στας ταχυδρομε#ου του ######## στο http://marc.theaimsgroup.com/?l=ipfilter. Παρ#χεται δυνατ#τητα αναζ#τησης.

31.5.1. Ενεργοποι#ντας το

Το ### περιλαμβ#νεται στη βασικ# εγκατ#σταση του ####### ως #ρθρωμα το οπο#ο μπορε# να φορτωθε# χωριστ#. Το σ#στημα θα φορτ#σει δυναμικ# το #ρθρωμα του ### αν υπ#ρχει η καταχ#ριση ipfilter_enable="YES" στο αρχε#ο /etc/rc.conf. Το #ρθρωμα #χει δημιουργηθε# με ενεργοποιημ#νη την δυνατ#τητα καταγραφ#ς και με την επι–λογ# default pass all. Για να αλλ#ξετε αυτ# την προεπιλογ# σε block all, μπορε#τε απλ#ς να προσθ#σετε τον καν#να απ#ρριψης (##### ###) στο τ#λος των καν#νων σας. Δεν χρει#ζεται να μεταγλωττ#σετε την επιλογ# ### στο πυρ#να του ####### για το σκοπ# αυτ#.

31.5.2. Επιλογ#ς για τον Πυρ#να

Δεν ε#ναι υποχρεωτικ# να μεταγλωττ#σετε τις παρακ#τω επιλογ#ς στον πυρ#να του ####### για να ενεργοποι#σετε το ###. Η παρουσ#αση τους εδ# ε#ναι καθαρ# ενημερωτικ#. Αν μεταγλωττ#σετε το ### απευθε#ας στον πυρ#να, δεν θα χρησιμο–ποιηθε# ποτ# το αντ#στοιχο #ρθρωμα.

Στο αρχε#ο /usr/src/sys/conf/NOTES θα βρε#τε παραδε#γματα καταχωρ#σεων ### για το αρχε#ο ρ#θμισης του πυρ#να. Οι επιλογ#ς αυτ#ς φα#νονται επ#σης παρακ#τω:

```
options IPFILTER
options IPFILTER_LOG
options IPFILTER_DEFAULT_BLOCK
```

Η επιλογ# options IPFILTER ενεργοποιε# την υποστ#ριξη για το ########## ########.

Η επιλογ# options IPFILTER_LOG ενεργοποιε# την υποστ#ριξη καταγραφ#ς του ###, η οπο#α γρ#φει στην ψευδο#συσκευ# καταγραφ#ς πακ#των ipl για κ#θε καν#να που περιλαμβ#νει την επιλογ# log.

Η επιλογ# options IPFILTER_DEFAULT_BLOCK αλλ#ζει την προεπιλεγμ#νη συμπεριφορ#, #στε κ#θε πακ#το που δεν ταιρι#ζει με κ#ποιο καν#να pass του ########, να απορ–ρ#πτεται αυτ#ματα.

Οι παραπ#νω επιλογ#ς θα ενεργοποιηθο#ν μ#νο αφο# μεταγλωττ#σετε και εγκατα–στ#σετε #να προσαρμοσμ#νο πυρ#να που να τις περιλαμβ#νει.

31.5.3. Διαθ#σιμες Επιλογ#ς για το **rc.conf**

Χρει#ζεστε τις παρακ#τω καταχωρ#σεις στο /etc/rc.conf για να ενεργοποι#σετε το ### κατ# την εκκ#νηση του υπολογιστ#:

```
ipfilter_enable="YES"           # Start ipf firewall
ipfilter_rules="/etc/ipf.rules"  # loads rules definition text file
ipmon_enable="YES"              # Start IP monitor log
ipmon_flags="-Ds"               # D = start as daemon
                                # s = log to syslog
                                # v = log tcp window, ack, seq
                                # n = map IP & port to names
```

Αν π#σω απ# αυτ# το ######## υπ#ρχει κ#ποιο ### που χρησιμοποιε# δεσμευμ#νες ιδιωτικ#ς διευθ#νσεις, θα χρειαστε# να προσθ#σετε τις παρακ#τω καταχωρ#σεις για να ενεργοποι#σετε τη λειτουργ#α ###:

```
gateway_enable="YES"            # Enable as LAN gateway
ipnat_enable="YES"              # Start ipnat function
ipnat_rules="/etc/ipnat.rules"  # rules definition file for ipnat
```

31.5.4.

Η εντολ# ###(8) χρησιμοποιε#ται για να φορτ#σει το αρχε#ο των καν#νων. Φυσιο–λογικ#, θα δημιουργ#σετε #να αρχε#ο με τους δικο#ς σας προσαρμοσμ#νους κα–

ν#νες και θα αντικαταστ#σετε με αυτ# εξ#ολοκλ#ρου τους ενσωματωμ#νους κα–ν#νες του ########:

```
# ipf --Fa --f -/etc/ipf.rules
```

Η επιλογ# -Fa αδει#ζει τους καν#νες απ# τους εσωτερικο#ς π#νακες του ########.

Η επιλογ# -f καθορ#ζει το αρχε#ο των καν#νων που θα φορτωθε#.

Αυτ# σας δ#νει την δυνατ#τητα να αλλ#ξετε το αρχε#ο καν#νων σας, να εκτελ#–σετε την εντολ# ### που αναφ#ραμε παραπ#νω, και να ανανε#σετε με αυτ# τον τρ#πο τους καν#νες στο ######## που εκτελε#ται #δη με καινο#ργιους, χωρ#ς να χρειαστε# να επανεκκιν#σετε το σ#στημα σας. Η μ#θοδος αυτ# ε#ναι πολ# βολικ# για να δοκιμ#σετε ν#ους καν#νες, καθ#ς μπορε# να επαναληφθε# #σες φορ#ς θ#–λετε.

Δε#τε τη σελ#δα ###### του ###(8) για λεπτομ#ρειες σχετικ# με τις υπ#λοιπες επι–λογ#ς που μπορε#τε να χρησιμοποι#σετε με την εντολ# αυτ#.

Η εντολ# ###(8) αναμ#νει #να απλ# αρχε#ο κειμ#νου ως αρχε#ο καν#νων. Δεν θα δεχθε# αρχε#ο καν#νων γραμμ#νο ως ###### με συμβολικ#ς αντικαταστ#σεις.

Υπ#ρχει ωστ#σο τρ#πος να γρ#ψετε καν#νες ### που να χρησιμοποιο#ν την ισχ# των συμβολικ#ν αντικαταστ#σεων. Για περισσ#τερες πληροφορ#ες, δε#τε το Τμ#–μα 31.5.9, #Δημιουργ#α ###### Καν#νων με Συμβολικ# Υποκατ#σταση#.

31.5.5.

Η προεπιλεγμ#νη συμπεριφορ# του #######(8) ε#ναι να ανακτ# και να απεικον#–ζει το σ#νολο των στατιστικ#ν που συγκεντρ#θηκαν ως αποτ#λεσμα της εφαρμο–γ#ς των καν#νων του χρ#στη στα πακ#τα που εισ#ρχονται και εξ#ρχονται απ# το ########, απ# τη στιγμ# της τελευτα#ας του εκκ#νησης # απ# τον τελευτα#ο τους μηδενισμ# μ#σω της εντολ#ς ipf -Z.

Δε#τε τη σελ#δα ###### #######(8) για λεπτομ#ρειες.

Η προεπιλεγμ#νη #ξοδος της εντολ#ς #######(8) θα μοι#ζει με την παρακ#τω:

```
input packets: blocked 99286 passed 1255609 nomatch 14686 counted 0
 output packets: blocked 4200 passed 1284345 nomatch 14687 counted 0
 input packets logged: blocked 99286 passed 0
 output packets logged: blocked 0 passed 0
 packets logged: input 0 output 0
 log failures: input 3898 output 0
 fragment state(in): kept 0 lost 0
 fragment state(out): kept 0 lost 0
 packet state(in): kept 169364 lost 0
 packet state(out): kept 431395 lost 0
 ICMP replies: 0 TCP RSTs sent: 0
```

```
Result cache hits(in): 1215208 (out): 1098963
IN Pullups succeeded: 2 failed: 0
OUT Pullups succeeded: 0 failed: 0
Fastroute successes: 0 failures: 0
TCP cksum fails(in): 0 (out): 0
Packet log flags set: (0)
```

#ταν χρησιμοποιηθε# η επιλογ# -i για τα εισερχ#μενα # η επιλογ# -o για τα εξερχ#–μενα πακ#τα, η εντολ# θα ανακτ#σει και θα απεικον#σει την αντ#στοιχη λ#στα καν#νων που ε#ναι εγκατεστημ#νη και χρησιμοποιε#ται απ# τον πυρ#να τη δεδο–μ#νη στιγμ#.

Η εντολ# ipfstat -in δε#χνει #να αριθμημ#νο π#νακα καν#νων για εισερχ#μενα πα–κ#τα.

Η εντολ# ipfstat -on δε#χνει #να αριθμημ#νο π#νακα καν#νων για εξερχ#μενα πακ#τα.

Η #ξοδος θα μοι#ζει με την παρακ#τω:

```
@1 pass out on xl0 from any to any
@2 block out on dc0 from any to any
@3 pass out quick on dc0 proto tcp/udp from any to any keep state
```

Η εντολ# ipfstat -ih δε#χνει τον π#νακα καν#νων για τα εισερχ#μενα πακ#τα, τοπο–θετ#ντας μπροστ# απ# τον κ#θε καν#να #να αριθμ# που δε#χνει π#σες φορ#ς #χει χρησιμοποιηθε#.

Η εντολ# ipfstat -oh δε#χνει τον π#νακα καν#νων για τα εξερχ#μενα πακ#τα, τοπο–θετ#ντας μπροστ# απ# τον κ#θε καν#να #να αριθμ# που δε#χνει π#σες φορ#ς #χει χρησιμοποιηθε#.

Η #ξοδος θα μοι#ζει με την παρακ#τω:

```
2451423 pass out on xl0 from any to any
354727 block out on dc0 from any to any
430918 pass out quick on dc0 proto tcp/udp from any to any keep state
```

Μια απ# τις πιο σημαντικ#ς λειτουργ#ες της εντολ#ς ipfstat ε#ναι η επιλογ# -t η οπο#α απεικον#ζει τον π#νακα καταστ#σεων, με τρ#πο #μοιο με αυτ# που χρησιμοποιε# η εντολ# ###(1) για να δε#ξει τον π#νακα διεργασι#ν που εκτελο#νται στο #######. #ταν το ######## σας δ#χεται επ#θεση, η λειτουργ#α αυτ# σας δ#νει την δυνατ#–τητα να αναγνωρ#σετε και να εστι#σετε στα #δια τα πακ#τα που την αποτελο#ν. Οι προαιρετικ#ς υπο#επιλογ#ς σας δ#νουν την δυνατ#τητα να επιλ#ξετε το ## αφε–τηρ#ας # προορισμο#, την θ#ρα, # το πρωτ#κολλο το οπο#ο θ#λετε να παρακολου–θ#σετε σε πραγματικ# χρ#νο. Δε#τε τη σελ#δα ###### του #######(8) για περισσ#–τερες λεπτομ#ρειες.

31.5.6.

Για να λειτουργ#σει σωστ# η εντολ# ipmon, θα πρ#πει να ενεργοποιηθε# η επιλογ# IPFILTER_LOG στον πυρ#να. Η εντολ# αυτ# διαθ#τει δ#ο διαφορετικο#ς τρ#πους λει–τουργ#ας. Ο προεπιλεγμ#νος κανονικ#ς τρ#πος λειτουργ#ας ενεργοποιε#ται #ταν η εντολ# χρησιμοποιε#ται χωρ#ς την επιλογ# -D.

Η εντολ# μπορε# να χρησιμοποιηθε# σε λειτουργ#α δα#μονα #ταν επιθυμε#τε να #χετε #να συνεχ#μενο αρχε#ο καταγραφ#ς #στε να μπορε#τε να εξετ#σετε τις προηγο#μενες εγγραφ#ς. Αυτ#ς ε#ναι και ο τρ#πος με τον οπο#ο #χει ρυθμιστε# να συνεργ#ζεται το ####### με το ########. Το ####### #χει ενσωματωμ#νη δυνα–τ#τητα εναλλαγ#ς αρχε#ων καταγραφ#ς. Για αυτ# το λ#γο, ε#ναι καλ#τερο η κα–ταγραφ# να γ#νεται μ#σω του #######(8) παρ# σε #να συνηθισμ#νο αρχε#ο. Απ# προεπιλογ#, η ρ#θμιση ipmon_flags στο αρχε#ο rc.conf χρησιμοποιε# τις επιλογ#ς -Ds:

```
ipmon_flags="-Ds" # D = start as daemon
                  # s = log to syslog
                  # v = log tcp window, ack, seq
                  # n = map IP & port to names
```

Τα πλεονεκτ#ματα της καταγραφ#ς ε#ναι προφαν#. Παρ#χει την δυνατ#τητα επι–σκ#πησης πληροφορι#ν #πως τα πακ#τα που απορρ#φθηκαν, τις διευθ#νσεις απ# τις οπο#ες λ#φθηκαν, και τον προορισμ# τους. #χετε #τσι #να σημαντικ# πλεον#–κτημα #ταν προσπαθε#τε να αναγνωρ#σετε #να εισβολ#α.

Ακ#μα και #ταν ενεργοποι#σετε την δυνατ#τητα καταγραφ#ς, το ### δεν θα κατα–γρ#ψει τ#ποτα αν δεν #χει γ#νει η αντ#στοιχη ρ#θμιση στους καν#νες. Ο διαχειρι–στ#ς του ######## αποφασ#ζει για ποιους καν#νες του σετ θ#λει να ενεργοποι#σει την καταγραφ#, και προσθ#τει σε αυτο#ς την λ#ξη ###. Φυσιολογικ#, η καταγραφ# ενεργοποιε#ται μ#νο σε καν#νες που απορρ#πτουν πακ#τα.

Ε#ναι πολ# συνηθισμ#νο να περιλαμβ#νεται #νας καν#νας στο τ#λος του συν#–λου, που να απορρ#πτει απ# προεπιλογ# #λα τα πακ#τα που φτ#νουν μ#χρι εκε# (####### ####). Με τον τρ#πο αυτ# μπορε#τε να δε#τε #λα τα πακ#τα που δεν τα#–ριαξαν με καν#να καν#να του σετ.

31.5.7. Καταγραφ# του

Το ####### χρησιμοποιε# τη δικ# του ειδικ# μ#θοδο για το διαχωρισμ# των δεδο–μ#νων καταγραφ#ς. Διαθ#τει ειδικ#ς ομαδοποι#σεις που ονομ#ζονται ########## και #######. #ταν το ##### χρησιμοποιε#ται με την επιλογ# -Ds, χρησιμοποιε# απ# προεπιλογ# το local0 ως #νομα ##########. Αν το επιθυμε#τε, μπορε#τε να χρησι–μοποι#σετε τα παρακ#τω επ#πεδα για περαιτ#ρω διαχωρισμ# των δεδομ#νων κα–ταγραφ#ς:

```
LOG_INFO -- packets logged using the -"log" keyword as the action rather than pass or block.
LOG_NOTICE -- packets logged which are also passed
LOG_WARNING -- packets logged which are also blocked
LOG_ERR -- packets which have been logged and which can be considered short
```

Για να ρυθμ#σετε το ######## να καταγρ#φει #λα τα δεδομ#να στο /var/log/ipfilter.log, θα χρειαστε# να δημιουργ#σετε απ# πριν το αρχε#ο. Αυτ# μπορε# να γ#νει με την παρακ#τω εντολ#:

```
# touch -/var/log/ipfilter.log
```

Η λειτουργ#α του #######(8) μπορε# να ρυθμιστε# με καταχωρ#σεις στο αρχε#ο /etc/syslog.conf. Το αρχε#ο syslog.conf προσφ#ρει σημαντικ# ευελιξ#α στον τρ#πο με τον οπο#ο το ###### αντιμετωπ#ζει τα μην#ματα συστ#ματος που προ#ρχονται απ# εφαρμογ#ς #πως το ###.

Προσθ#στε την παρακ#τω καταχ#ριση στο αρχε#ο /etc/syslog.conf:

```
local0.* -/var/log/ipfilter.log
```

Το local0.* σημα#νει #τι θα γ#νεται καταγραφ# #λων των μηνυμ#των αυτο# του τ#–που στην τοποθεσ#α που #χει οριστε#.

Για να ενεργοποι#σετε τις αλλαγ#ς στο /etc/syslog.conf θα πρ#πει να επανεκκιν#σετε το μηχ#νημα # να αναγκ#σετε το #######(8) να ξαναδιαβ#σει το /etc/syslog.conf, εκτε–λ#ντας την εντολ# /etc/rc.d/syslogd reload

Μην ξεχ#σετε να τροποποι#σετε το /etc/newsyslog.conf #στε να εναλλ#σσει το αρχε#ο καταγραφ#ς που δημιουργ#σατε παραπ#νω.

31.5.8. Η Μορφ# των Μηνυμ#των Καταγραφ#ς

Τα μην#ματα που παρ#γονται απ# την ipmon αποτελο#νται απ# πεδ#α δεδομ#νων που χωρ#ζονται απ# λευκ# δι#στημα. Τα πεδ#α που ε#ναι κοιν# σε #λα τα μην#–ματα, ε#ναι τα παρακ#τω:

1. Η ημερομην#α παραλαβ#ς του πακ#του

2. Η #ρα παραλαβ#ς του πακ#του. #χει την μορφ# ##:##:##.#, η οπο#α υποδηλ#νει #ρες, λεπτ#, δευτερ#λεπτα και κλ#σματα δευτερολ#πτου (τα οπο#α μπορε# να ε#ναι πολλ# δεκαδικ# ψηφ#α).

3. Το #νομα της διεπαφ#ς στην οπο#α #γινε η επεξεργασ#α του πακ#του π.χ. dc0.

4. Ο αριθμ#ς ομ#δας και ο α#ξων αριθμ#ς του καν#να, π.χ. @0:17.

Μπορε#τε να δε#τε τα παρακ#τω με την εντολ# ipfstat -in:

1. Το ε#δος της εν#ργειας: # αν το πακ#το π#ρασε, # αν το πακ#το απορρ#φθηκε, # για σ#ντομο πακ#το, # αν δεν τα#ριαξε με καν#να καν#να, # για καν#να με καταγραφ#. Η σειρ# προτερα ι#τητας στην απεικ#νιση των παραπ#νω, ε#ναι #, #, #, #, #. Το κεφαλα#ο # # το # σημα#νουν #τι η καταγραφ# του πακ#του #γινε λ#γω κ#ποιας γενικ#ς ρ#θμισης καταγραφ#ς και #χι εξαιτ#ας κ#ποιου καν#να.

2. Οι διευθ#νσεις. Πρ#κειται στην πραγματικ#τητα για τρ#α πεδ#α: τη διε#θυνση και τη θ#ρα αφετηρ#ας (χωρ#ζονται με κ#μμα), το σ#μβολο #> και την διε#θυν–
σηκαι θ#ρα προορισμο#, π.χ. 209.53.17.22,80 -> 198.73.220.17,1722.

3. Το PR ακολουθο#μενο απ# το #νομα # τον αριθμ# του πρωτοκ#λλου, π.χ. PR tcp.

4. Το len ακολουθο#μενο απ# το μ#κος της επικεφαλ#δας και το συνολικ# μ#κος του πακ#του, π.χ. len 20 40.

Αν πρ#κειται για πακ#το ###, θα υπ#ρχει #να επιπλ#ον πεδ#ο το οπο#ο θα ξεκιν#–
ει με μια πα#λα και θα ακολουθε#ται απ# γρ#μματα τα οπο#α αντιστοιχο#ν στις επιλογ#ς (#####) που #χουν τεθε#. Δε#τε τη σελ#δα ###### ###(5) για τη λ#στα των γραμμ#των και των αντ#στοιχων #####.

Αν πρ#κειται για πακ#το ####, θα υπ#ρχουν δ#ο πεδ#α στο τ#λος, το πρ#το θα ε#–
ναι π#ντα ###### και το επ#μενο θα ε#ναι ο τ#πος του μην#ματος και του υπ## μην#ματος ####, χωρισμ#να με μια κ#θετο, π.χ. #### 3/3 για #να μ#νυμα μη προ–
σβ#σιμης θ#ρας (#### ############).

31.5.9. Δημιουργ#α ###### Καν#νων με Συμβολικ# Υποκατ#σταση

Ορισμ#νοι #μπειροι χρ#στες του ### δημιουργο#ν #να αρχε#ο καν#νων το οπο#ο μπορε# να εκτελεστε# ως ###### με δυνατ#τητα συμβολικ#ς υποκατ#στασης. Το βασικ# #φελος του παραπ#νω, ε#ναι #τι χρει#ζεται να αλλ#ξετε μ#νο την τιμ# που σχετ#ζεται με το συμβολικ# #νομα και #ταν το ###### εκτελεστε#, η τιμ# θα υπο–
καταστα θε# σε #λους τους καν#νες που περι#χουν το #νομα αυτ#. Καθ#ς πρ#κει–
ται για ######, μπορε#τε να χρησιμοποι#σετε συμβολικ# υποκατ#σταση για να κωδικοποι#σετε συχν# χρησιμοποιο#μενες τιμ#ς και να τις υποκαθιστ#τε σε πολ–
λαπλο#ς καν#νες. Αυτ# φα#νεται και στο παρ#δειγμα που ακολουθε#.

Η σ#νταξη του ###### που χρησιμοποιε#ται εδ#, ε#ναι συμβατ# με τα κελ#φη ##(1), ###(1), και ####(1).

Τα πεδ#α στα οπο#α γ#νεται συμβολικ# υποκατ#σταση προσημει#νονται με το σ#–
μα του δολαρ#ου: $.

Τα συμβολικ# πεδ#α δεν #χουν την προσημε#ωση με το #.

Η τιμ# που θα χρησιμοποιηθε# στο συμβολικ# πεδ#ο, θα πρ#πει να εσωκλε#εται σε διπλ# εισαγωγικ# (").

Ξεκιν#στε το αρχε#ο των καν#νων σας με κ#τι αντ#στοιχο με το παρακ#τω:

```
############ Start of IPF rules script ########################

oif="dc0"           # name of the outbound interface
odns="192.0.2.11"   # ISP's DNS server IP address
myip="192.0.2.7"    # my static IP address from ISP
ks="keep state"
```

```
fks="flags S keep state"

# You can choose between building -/etc/ipf.rules file
# from this script or running this script -"as is".
#
# Uncomment only one line and comment out another.
#
# 1) This can be used for building -/etc/ipf.rules:
#cat > -/etc/ipf.rules << EOF
#
# 2) This can be used to run script -"as is":
/sbin/ipf --Fa --f -- << EOF

# Allow out access to my ISP's Domain name server.
pass out quick on $oif proto tcp from any to $odns port = 53 $fks
pass out quick on $oif proto udp from any to $odns port = 53 $ks

# Allow out non-secure standard www function
pass out quick on $oif proto tcp from $myip to any port = 80 $fks

# Allow out secure www function https over TLS SSL
pass out quick on $oif proto tcp from $myip to any port = 443 $fks
EOF
################## End of IPF rules script ########################
```

Αυτ# ε#ναι #λο. Στο παραπ#νω παρ#δειγμα δεν ε#ναι σημαντικο# οι καν#νες, αλλ# ο τρ#πος με τον οπο#ο λειτουργο#ν και πα#ρνουν τιμ#ς τα πεδ#α υποκατ#στασης. Αν το παραπ#νω παρ#δειγμα βρ#σκονταν σε #να αρχε#ο με το #νομα /etc/ipf.rules.script, θα μπορο#σατε να επαναφορτ#σετε αυτο#ς τους καν#νες με την παρακ#τω εντολ#:

```
# sh -/etc/ipf.rules.script
```

Υπ#ρχει #να πρ#βλημα #ταν χρησιμοποιο#νται αρχε#α καν#νων με ενσωματωμ#–νους συμβολισμο#ς: Το ### δεν καταλαβα#νει τη συμβολικ# υποκατ#σταση, και δεν μπορε# να διαβ#σει αυτ# τα ####### #μεσα.

#να τ#τοιο ###### μπορε# να χρησιμοποιηθε# με #να απ# τους δ#ο παρακ#τω τρ#–πους:

- Αφαιρ#στε το σχ#λιο απ# τη γραμμ# που ξεκιν#ει με cat, και μετατρ#ψτε σε σχ#–λιο τη γραμμ# που ξεκιν#ει με /sbin/ipf. Τοποθετ#στε το ipfilter_enable="YES" στο αρ–χε#ο /etc/rc.conf #πως συν#θως, και εκτελ#στε το ###### μια φορ# μετ# απ# κ#θε αλλαγ# για να δημιουργ#σετε # να ενημερ#σετε το /etc/ipf.rules.

- Απενεργοποι#στε το ######## στα ####### εκκ#νησης του συστ#ματος, προσθ#–τοντας την καταχ#ριση ipfilter_enable="NO" (πρ#κειται για την προεπιλεγμ#νη τιμ#) στο αρχε#ο /etc/rc.conf.

  Προσθ#στε #να ###### #πως το παρακ#τω στον κατ#λογο εκκ#νησης /usr/local/etc/rc.d/. Το ###### θα πρ#πει να #χει #να προφαν#ς #νομα, #πως ipf.loadrules.sh. Η επ#–κταση .sh ε#ναι υποχρεωτικ#.

```
#!/bin/sh
sh -/etc/ipf.rules.script
```

Οι #δειες σε αυτ# το αρχε#ο, θα πρ#πει να επιτρ#πουν αν#γνωση, εγγραφ# και εκτ#λεση για τον χρ#στη root.

```
# chmod 700 -/usr/local/etc/rc.d/ipf.loadrules.sh
```

Οι καν#νες του ### θα φορτ#νονται πλ#ον κατ# την εκκ#νηση του συστ#ματος σας.

31.5.10. Το Σ#νολο Καν#νων του

Ως #σ#νολο καν#νων# στο ###, ορ#ζουμε μια ομ#δα καν#νων που #χουν γραφε# για να επιτρ#πουν # να απορρ#πτουν πακ#τα αν#λογα με τις τιμ#ς που περι#χονται σε αυτ#. Η διπλ#ς κατε#θυνσης ανταλλαγ# πακ#των μεταξ# υπολογιστ#ν αποτελε# μια συνεδρ#α. Το σ#νολο καν#νων του ######## επεξεργ#ζεται τ#σο τα πακ#τα που #ρχονται απ# το ########, #σο και τα πακ#τα που παρ#γονται απ# το σ#στημα ως απ#ντηση σε αυτ#. Κ#θε υπηρεσ#α ###/## (π.χ. ######, ###, ####, κ.λ.π.) καθορ#ζεται απ# το πρωτ#κολλο και την προνομιακ# (##########) θ#ρα που χρησιμοποιε# για να δ#χεται αιτ#ματα εξυπηρ#τησης. Τα πακ#τα που προορ#ζονται για μια συγκεκριμ#νη υπηρεσ#α, ξεκινο#ν απ# τη διε#θυνση αφετηρ#ας χρησιμοποι#ντας μια μη#προνομιακ# θ#ρα και καταλ#γουν στη συγκεκριμ#νη θ#ρα υπηρεσ#ας στον προορισμ#. #λες οι παραπ#νω παρ#μετροι (θ#ρες και διευθ#νσεις) μπορο#ν να χρησιμοποιηθο#ν ως κριτ#ρια επιλογ#ς για την δημιουργ#α καν#νων που επιτρ#πουν # εμποδ#ζουν την πρ#σβαση σε υπηρεσ#ες.

Το ### γρ#φτηκε αρχικ# χρησιμοποι#ντας μια λογικ# επεξεργασ#ας καν#νων του τ#που #ο τελευτα#ος καν#νας που ταιρι#ζει, ε#ναι ο νικητ#ς# και χρησιμοποιο#σε μ#νο καν#νες #########. Με την π#ροδο του χρ#νου, το ### ενισχ#θηκε με την επιλογ# ####### και με δυνατ#τητα αποθ#κευσης κατ#στασης μ#σω της επιλογ#ς ##### ######. Με τον τρ#πο αυτ#, εκσυγχρον#στηκε δραματικ# η λογικ# επεξεργασ#ας των καν#νων.

Οι οδηγ#ες που περι#χονται σε αυτ# την εν#τητα βασ#ζονται στη χρ#ση καν#νων που περι#χουν την επιλογ# ####### και την επιλογ# ##### ###### για τη διατ#ρηση της κατ#στασης. Αυτ#ς ε#ναι και οι βασικ#ς λειτουργ#ες για την κωδικοπο#ηση του συν#λου καν#νων εν#ς ######### ########.

Προειδοπο#ηση

#ταν δουλε#ετε με τους καν#νες του ########, θα πρ#πει να ε#στε πολ# προσεκτικο#. Αν β#λετε λανθασμ#νες ρυθμ#σεις, μπορε# να κλειδωθε#τε #ξω απ# τον εξυπηρετητ# σας. Για να ε#στε ασφαλε#ς, ε#ναι πρότιμ#τερο να κ#νετε τις αρχικ#ς σας

ρυθμ#σεις απ# την τοπικ# κονσ#λα, παρ# μ#σω απομακρυ–σμ#νης σ#νδεσης (π.χ. μ#σω ###).

31.5.11. Συντακτικ# Καν#νων

Το συντακτικ# των καν#νων που παρουσι#ζουμε εδ#, #χει απλοποιηθε# #στε να απεικον#ζει τη σ#γχρονη ######## υλοπο#ηση και τη λογικ# του τ#που #ο πρ#τος καν#νας που ταιρι#ζει ε#ναι και ο νικητ#ς#. Για την περιγραφ# του παλι#τερου τρ#που λειτουργ#ας, διαβ#στε τη σελ#δα ###### του ###(8).

Ο χαρακτ#ρας # χρησιμοποιε#ται για να επισημ#νει την αρχ# εν#ς σχολ#ου, και μπορε# να εμφαν#ζεται στο τ#λος μιας γραμμ#ς καν#να # στη δικ# του γραμμ#. Οι κεν#ς γραμμ#ς αγνοο#νται.

Οι καν#νες περι#χουν λ#ξεις#κλειδι#. Οι λ#ξεις αυτ#ς θα πρ#πει να κωδικοποι–ηθο#ν με συγκεκριμ#νη σειρ# απ# τα αριστερ# προς τα δεξι# της γραμμ#ς. Οι λ#ξεις#κλειδι# φα#νονται παρακ#τω με #ντονα γρ#μματα. Μερικ#ς λ#ξεις #χουν υπο#επιλογ#ς οι οπο#ες μπορε# να ε#ναι επ#σης λ#ξεις#κλειδι# και να περιλαμβ#–νουν επ#σης περισσ#τερες υπο#επιλογ#ς. Κ#θε μια απ# τις επικεφαλ#δες στο πα–ρ#δειγμα που φα#νεται παρακ#τω #χει μια κεφαλ#δα με #ντονα γρ#μματα η οπο#α επεξηγε# το περιεχ#μενο της.

ACTION IN-OUT OPTIONS SELECTION STATEFUL PROTO SRC_ADDR,DST_ADDR OBJECT PORT_NUM TCP_FLAG STATEFUL

ACTION = ##### | ####

IN-OUT = ## | ###

OPTIONS = ### | ##### | ## ##############

SELECTION = ##### ##### | ######/########## ## | #### = ###### | ##### ##########

PROTO = ###/### | ### | ### | ####

SRC_ADD,DST_ADDR = ### | #### ###### ## ######

OBJECT = ## ####### | ###

PORT_NUM = #### ######

TCP_FLAG = #

STATEFUL = #### #####

31.5.11.1. ######

Η εν#ργεια (######) δε#χνει τι πρ#πει να γ#νει με το πακ#το αν ταιρι#ζει με τον καν#να του φ#λτρου. Κ#θε καν#νας πρ#πει να διαθ#τει μια εν#ργεια. Οι εν#ργειες που αναγνωρ#ζονται, φα#νονται παρακ#τω:

Το block δε#χνει #τι το πακ#το θα πρ#πει να απορριφθε# αν ταιρι#ζει με τις παρα–μ#τρους επιλογ#ς του καν#να.

Το pass δε#χνει #τι το πακ#το θα πρ#πει να εξ#λθει απ# το ########, αν ταιρι#ζει με τις παραμ#τρους επιλογ#ς του καν#να.

31.5.11.2. ######

Κ#θε καν#νας του φ#λτρου πρ#πει υποχρεωτικ# να διευκριν#ζει με σαφ#νεια αν αναφ#ρεται στην ε#σοδο # την #ξοδο πακ#των. Η επ#μενη λ#ξη#κλειδ# πρ#πει να ε#ναι in # out και αν δεν υπ#ρχει, ο καν#νας θα αποτ#χει κατ# το συντακτικ# #λεγχο.

Το in σημα#νει #τι ο καν#νας θα εφαρμοστε# σε #να εισερχ#μενο πακ#το το οπο#ο μ#λις λ#φθηκε στη διεπαφ# που συνδ#εται με το Διαδ#κτυο.

Το out σημα#νει #τι ο καν#νας θα εφαρμοστε# σε #να πακ#το που προορ#ζεται για #ξοδο μ#σω της διεπαφ#ς που συνδ#εται με το Διαδ#κτυο.

31.5.11.3. #######

Σημε#ωση

Οι παρακ#τω επιλογ#ς πρ#πει να χρησιμοποιηθο#ν με τη σειρ# που φα#νονται εδ#.

Το log δε#χνει #τι η επικεφαλ#δα του πακ#του θα γραφε# στο αρχε#ο καταγραφ#ς του ipl (#πως περιγρ#φεται στην εν#τητα ####### που ακολουθε#) αν οι παρ#μετροι της επιλογ#ς ταιρι#ζουν με το πακ#το.

quick δε#χνει #τι αν οι παρ#μετροι της επιλογ#ς ταιρι#ζουν με το πακ#το, ο συ–γκεκριμ#νος καν#νας θα ε#ναι και ο τελευτα#ος καν#νας που θα ελεγχθε#. Η επι–λογ# αυτ# ε#ναι υποχρεωτικ# για τη σ#γχρονη λογικ# επεξεργασ#ας πακ#των.

Το on δε#χνει το #νομα της διεπαφ#ς που θα ενσωματωθε# στις παραμ#τρους επι–λογ#ς. Τα ον#ματα των διεπαφ#ν φα#νονται #ταν εκτελε#ται η εντολ# ########(8). Χρησιμοποι#ντας την επιλογ# αυτ#, ο καν#νας θα ελεγχθε# μ#νο αν το πακ#το δι#ρχεται μ#σω της συγκεκριμ#νης διεπαφ#ς και προς τη συγκεκριμ#νη κατε#θυν–ση (εισερχ#μενα/εξερχ#μενα). Η επιλογ# αυτ# ε#ναι υποχρεωτικ# για την σ#γχρο–νη λογικ# επεξεργασ#ας των καν#νων.

#ταν γ#νεται καταγραφ# εν#ς πακ#του, οι επικεφαλ#δες γρ#φονται στην ψευδο#συ–σκευ# καταγραφ#ς πακ#των ###. Μετ# την εντολ# log, μπορο#ν να χρησιμοποιη–θο#ν οι παρακ#τω παρ#μετροι (με τη σειρ# που φα#νονται):

Το body δε#χνει #τι θα γ#νει καταγραφ# των πρ#των 128 ##### των περιεχομ#νων του πακ#του, που βρ#σκονται αμ#σως μετ# την επικεφαλ#δα.

Η επιλογ# first συν#σταται να χρησιμοποιηθε# αν η επιλογ# log χρησιμοποιε#ται σε συνδυασμ# με την keep state. Με τον τρ#πο αυτ# γ#νεται καταγραφ# μ#νο του πρ#του πακ#του (με το οπο#ο ξεκ#νησε η επικοινων#α), και #χι #λων των υπολο#πων τα οπο#α ταιρι#ζουν με την πληροφορ#α ##### ######.

31.5.11.4. #########

Οι λ#ξεις κλειδι# που περιγρ#φονται σε αυτ# την εν#τητα, χρησιμοποιο#νται για να περιγρ#ψουν ποιες ιδι#τητες του πακ#του θα διερευνηθο#ν για να καθοριστε# αν ταιρι#ζει # #χι με τους καν#νες. Μια λ#ξη#κλειδ# ορ#ζει το κεντρικ# θ#μα και ακολουθε#ται απ# #λλες λ#ξεις που ορ#ζουν τις ακριβε#ς επιλογ#ς. Πρ#πει π#ντοτε να επιλ#γεται μια απ# αυτ#ς τις λ#ξεις. Παρ#χονται οι παρακ#τω ιδι#τητες γενικ#ς χρ#σης οι οπο#ες πρ#πει να χρησιμοποιηθο#ν με αυτ# τη σειρ#:

31.5.11.5. #####

Το proto ε#ναι η βασικ# λ#ξη, και πρ#πει να γρ#φεται μαζ# με κ#ποια αντ#στοιχη τιμ# για περαιτ#ρω επιλογ#. Η τιμ# επιτρ#πει το τα#ριασμα με #να συγκεκριμ#νο πρωτ#κολλο. Ε#ναι υποχρεωτικ# να χρησιμοποιηθε# για να λειτουργε# η σ#γχρο–νη λογικ# επεξεργασ#ας των καν#νων.

Τα ον#ματα πρωτοκ#λλων που αναγνωρ#ζονται και μπορο#ν να χρησιμοποιη–θο#ν, ε#ναι τα tcp/udp | udp | tcp | icmp # οποιαδ#ποτε #λλα εμφαν#ζονται στο /etc/protocols. Μπορε#τε να χρησιμοποι#σετε το ειδικ# #νομα tcp/udp το οπο#ο ταιρι#ζει ε#τε με πακ#το ### ε#τε με ###. Η ειδικ# αυτ# ονομασ#α προστ#θηκε #στε να αποφε#γονται διπλο#, αλλ# κατ# τα #λλα #μοιοι, καν#νες.

31.5.11.6. ###_####/###_####

Η λ#ξη all ε#ναι ουσιαστικ# συν#νυμη με την φρ#ση ##### ### ## #### χωρ#ς να υπ#ρχουν #λλες παρ#μετροι για το τα#ριασμα.

#ταν χρησιμοποιε#ται το from src to dst, οι λ#ξεις from και to δηλ#νουν διευθ#νσεις ## που θα χρησιμοποιηθο#ν για το τα#ριασμα. Οι καν#νες πρ#πει να καθορ#ζουν τις παραμ#τρους τ#σο της αφετηρ#ας #σο και του προορισμο#. Η λ#ξη any #χει την ειδικ# ιδι#τητα να ταιρι#ζει με οποιαδ#ποτε διε#θυνση ##. Παραδε#γματα χρ#σης: from any to any # from 0.0.0.0/0 to any # from any to 0.0.0.0/0 # from 0.0.0.0 to any # from any to 0.0.0.0.

Δεν υπ#ρχει τρ#πος να περιγραφο#ν περιοχ#ς ## διευθ#νσεων που δεν μπορο#ν να εκφραστο#ν ε#κολα με τη μορφ# αριθμ#ν χωρισμ#νων με τελε#ες / μ#σκας υποδι–

κτ#ου. Μπορε#τε να χρησιμοποι#σετε το βοηθητικ# πρ#γραμμα ########/###### για διευκ#λυνση σας στους υπολογισμο#ς. Δε#τε την δικτυακ# τοποθεσ#α του προ–γρ#μματος για περισσ#τερες πληροφορ#ες: http://jodies.de/ipcalc.

31.5.11.7. ####

Το τα#ριασμα με κ#ποια συγκεκριμ#νη θ#ρα αφετηρ#ας #/και προορισμο# (αν υπ#ρχει) εφαρμ#ζεται μ#νο σε πακ#τα ### και ###. Κατ# την δημιουργ#α συγκρ#–σεων με θ#ρες, μπορε#τε ε#τε να χρησιμοποι#σετε τον αριθμ# της θ#ρας, ε#τε το #νομα της αντ#στοιχης υπηρεσ#ας απ# το αρχε#ο /etc/services. #ταν η θ#ρα εμφαν#–ζεται ως τμ#μα του αντικειμ#νου from, το τα#ριασμα θα γ#νει με την θ#ρα της αφε–τηρ#ας. #ταν εμφαν#ζεται ως τμ#μα του αντικειμ#νου to, το τα#ριασμα θα γ#νει με τη θ#ρα προορισμο#. Για να λειτουργε# η σ#γχρονη λογικ# ταιρι#σματος καν#νων, θα πρ#πει οπωσδ#ποτε να υπ#ρχει η επιλογ# θ#ρας στο αντικε#μενο to. Παρ#δειγμα χρ#σης: from any to any port = 80

Οι συγκρ#σεις που αναφ#ρονται σε μια μ#νο θ#ρα, μπορο#ν να γ#νουν με πολλο#ς διαφορετικο#ς τρ#πους, χρησιμοποι#ντας διαφορετικο#ς τελεστ#ς σ#γκρισης. Ε#–ναι επ#σης δυνατ#ν να καθοριστο#ν ολ#κληρες περιοχ#ς απ# θ#ρες.

#=# | #!=# | #<# | #># | #<=# | #>=# | #### | #### | #### | #### | #### | ####.

Για να καθορ#σετε περιοχ#ς θυρ#ν, χρησιμοποι#στε #### #<># | #><#

Προειδοπο#ηση

Μετ# τις παραμ#τρους για το τα#ριασμα της αφετηρ#ας και του προορισμο#, οι παρακ#τω δ#ο παρ#μετροι ε#ναι υποχρε–ωτικ#ς για να λειτουργε# η σ#γχρονη λογικ# επεξεργασ#ας των καν#νων.

31.5.11.8. ###_####

Τα ##### ε#ναι ενεργ# μ#νο στο φιλτρ#ρισμα του πρωτοκ#λλου ###. Το κ#θε γρ#μ–μα αντιπροσωπε#ει #να πιθαν# #### το για το οπο#ο γ#νεται αν#χνευση στην επι–κεφαλ#δα του πακ#του ###.

Η σ#γχρονη λογικ# επεξεργασ#ας των καν#νων, χρησιμοποιε# την παρ#μετρο flags S για την αναγν#ριση της #ναρξης μια συνεδρ#ας ###.

31.5.11.9. ########

Σε #να καν#να που επιτρ#πει (####) το π#ρασμα των πακ#των, η επιλογ# keep state δε#χνει #τι θα πρ#πει να ενεργοποιε#ται η λειτουργ#α ######## ######### #ταν το πακ#το ταιρι#ζει με τα κριτ#ρια επιλογ#ς.

Σημε#ωση

Η επιλογ# αυτ# ε#ναι υποχρεωτικ# για τη λειτουργ#α της σ#γχρονης λογικ#ς επεξεργασ#ας καν#νων.

31.5.12. Φιλτρ#ρισμα με Διατ#ρηση της Κατ#στασης (########)

Το ######## φιλτρ#ρισμα, αντιμετωπ#ζει την κ#νηση του δικτ#ου ως μιας διπλ#ς κατε#θυνσης ανταλλαγ# πακ#των τα οπο#α δημιουργο#ν μια συνεδρ#α. #ταν ενεργοποιηθε#, η διατ#ρηση της κατ#στασης (##########) δημιουργε# δυναμικ# εσωτερικο#ς καν#νες για κ#θε πακ#το το οπο#ο ανταλλ#σσεται κατ# τη δι#ρκεια αυτ#ς της συνεδρ#ας. #χει επ#σης τη δυνατ#τητα να διερευν#σει αν ακολουθο#νται οι #γκυροι καν#νες ανταλλαγ#ς μηνυμ#των μεταξ# του αποστολ#α και του παραλ#πτη. Οποιαδ#ποτε πακ#τα δεν ταιρι#ζουν με το πρ#τυπο αυτ#ς της επικοινων#ας, απορρ#πτονται ως ψε#τικα.

Η διατ#ρηση της κατ#στασης επιτρ#πει επ#σης να περ#σουν τα πακ#τα #### που σχετ#ζονται με μια συνεδρ#α ### # ###. #τσι, αν ληφθο#ν πακ#τα #### τ#που 3 #### 4 ως απ#ντηση κατ# τη δι#ρκεια της επ#σκεψης σας σε μια ιστοσελ#δα, (η οπο#α επιτρ#πεται απ# τον αντ#στοιχο καν#να εξερχομ#νων), θα τους επιτραπε# η ε#σοδος. Οποιοδ#ποτε πακ#το για το οπο#ο το ### ε#ναι σ#γουρο #τι πρ#κειται για τμ#μα μιας ενεργ#ς συνεδρ#ας, θα περ#σει ακ#μα και αν ε#ναι διαφορετικ# πρωτ#κολλο.

Αυτ# που συμβα#νει ε#ναι το παρακ#τω:

Τα πακ#τα που προορ#ζονται να εξ#λθουν μ#σω της διεπαφ#ς που συνδ#εται στο ########, ελ#γχονται αρχικ# σ#μφωνα με το δυναμικ# π#νακα καταστ#σεων. Αν το πακ#το ταιρι#ζει με το επ#μενο που αναμ#νεται σε μια ενεργ# συνεδρ#α, εξ#ρχεται απ# το ######## και ταυτ#χρονα ενημερ#νεται η κατ#σταση της συγκεκριμ#νης συνεδρ#ας στον παραπ#νω δυναμικ# π#νακα. Τα υπ#λοιπα πακ#τα (που δεν ταιρι#ζουν με κ#ποια συνεδρ#α σε εξ#λιξη) ελ#γχονται σ#μφωνα με το σ#νολο καν#νων για τα εξερχ#μενα πακ#τα.

Τα πακ#τα που #ρχονται απ# τη διεπαφ# που ε#ναι συνδεμ#νη με το ########, ελ#γχονται αρχικ# μ#σω του δυναμικο# π#νακα καταστ#σεων. Αν το πακ#το ταιρι#ζει με το επ#μενο που αναμ#νεται σε μια ενεργ# συνεδρ#α, εξ#ρχεται απ# το ######## και ταυτ#χρονα ενημερ#νεται η κατ#σταση της συγκεκριμ#νης συνεδρ#ας στον παραπ#νω π#νακα. Τα υπ#λοιπα πακ#τα (που δεν ταιρι#ζουν με κ#ποια συνεδρ#α σε εξ#λιξη) ελ#γχονται σ#μφωνα με το σ#νολο καν#νων για τα εισερχ#μενα πακ#τα.

#ταν η επικοινων#α ολοκληρωθε#, διαγρ#φεται απ# τον δυναμικ# π#νακα κατα–στ#σεων.

Το ######## φιλτρ#ρισμα επιτρ#πει να εστι#σουμε την προσοχ# μας στην αποδοχ# # απ#ρριψη των ν#ων συνδ#σεων. Αν επιτραπε# μια ν#α συνεδρ#α, #λα τα υπ#λοι–πα πακ#τα της θα επιτρ#ponται αυτ#ματα, εν# τυχ#ν ψε#τικα πακ#τα θα απορρ#–πτονται επ#σης αυτ#ματα. Το ######## φιλτρ#ρισμα διαθ#τει μια σειρ# απ# προ–χωρημ#νες ικαν#τητες διερε#νησης των πακ#των, με δυνατ#τητα να αμ#νεται σε πολλ#ς διαφορετικ#ς μεθ#δους που χρησιμοποιο#ν οι επιτιθ#μενοι.

31.5.13. Παρ#δειγμα Συν#λου Καν#νων για #να #########

Το παρακ#τω σ#νολο καν#νων δ#νεται ως παρ#δειγμα για να φτι#ξετε #να ιδια#–τερα ασφαλ#ς ######### ########. #να ######### ######## επιτρ#πει το π#ρασμα μ#νο των υπηρεσι#ν που ταιρι#ζουν με τους καν#νες που #χει για αποδοχ# πα–κ#των, και απορρ#πτει #λα τα υπ#λοιπα. Τα ######### που προστατε#ουν #λλα μηχαν#ματα (τα οπο#α καλο#νται και ######## ##########) θα πρ#πει να διαθ#–τουν τουλ#χιστον δ#ο διεπαφ#ς. Η μια διεπαφ# συνδ#εται με το τοπικ# δ#κτυο (###) το οπο#ο θεωρε#ται #μπιστο, και η #λλη με το δημ#σιο ########. Εναλλακτικ#, #να ######## μπορε# να προστατε#ει μ#νο το σ#στημα στο οπο#ο εκτελε#ται#αυτ# καλε#ται ##### ##### ######### και ε#ναι κατ#λληλο ιδια#τερα για εξυπηρετητ#ς που λειτουργο#ν σε μη #μπιστα δ#κτυα.

#λα τα συστ#ματα τ#που ####®, συμπεριλαμβανομ#νου και του #######, #χουν σχεδιαστε# να χρησιμοποιο#ν την διεπαφ# lo0 και την ## διε#θυνση 127.0.0.1 για εσωτερικ# επικοινων#α μ#σα στο #διο το λειτουργικ# σ#στημα. Το ######## πρ#–πει να περι#χει καν#νες που να επιτρ#πουν την ελε#θερη και χωρ#ς περιορισμο#ς κ#νηση των ειδικ#ν αυτ#ν εσωτερικ#ν πακ#των.

Οι καν#νες που εξουσιοδοτο#ν την πρ#σβαση προς το ########, ορ#ζονται στην διεπαφ# του δικτ#ου που συνδ#εται σε αυτ#. Οι καν#νες αυτο# ελ#γχουν τ#σο την εισερχ#μενη #σο και την εξερχ#μενη κ#νηση στο ########. Η διεπαφ# αυτ# μπορε# να ε#ναι η tun0 που χρησιμοποιε#ται στο ### χρ#στη, # ακ#μα και η κ#ρτα δικτ#ου που συνδ#εται σε #να ### ###### # #####.

Σε περ#πτωση που μια # περισσ#τερες κ#ρτες δικτ#ου συνδ#ονται σε εσωτερικ# ιδιωτικ# δ#κτυα π#σω απ# το ########, θα πρ#πει να υπ#ρχουν οι αντ#στοιχοι καν#νες που να επιτρ#πουν την ελε#θερη διακ#νηση των πακ#των αν#μεσα στις διεπαφ#ς αυτ#ς #/και στο ########.

Οι καν#νες πρ#πει να οργαν#νονται σε τρεις κ#ριες εν#τητες: αρχικ# #λες οι διε–παφ#ς στις οπο#ες επιτρ#πεται η ελε#θερη διακ#νηση δεδομ#νων, #πειτα η διεπα–φ# απ# την οπο#α εξ#ρχονται τα πακ#τα προς το δημ#σιο δ#κτυο (########) και τ#λος η διεπαφ# απ# την οπο#α λαμβ#νονται πακ#τα απ# το ########.

Σε κ#θε μια απ# τις εν#τητες των διεπαφ#ν που συνδ#ονται στο ########, πρ#πει να τοποθετο#νται πρ#τοι οι καν#νες που ταιρι#ζουν συχν#τερα με την αντ#στοι–

χη κ#νηση. Ο τελευτα#ος καν#νας της εν#τητας θα πρ#πει να απορρ#πτει και να καταγρ#φει #λα τα πακ#τα της συγκεκριμ#νης διεπαφ#ς/κατε#θυνσης.

Η εν#τητα των Εξερχομ#νων (########) στο ακ#λουθο σ#νολο καν#νων, περι#–χει μ#νο καν#νες τ#που pass οι οπο#οι επιτρ#πουν (μ#σω κατ#λληλων τιμ#ν στις παραμ#τρους τους) σε συγκεκριμ#νες υπηρεσ#ες να αποκτ#σουν πρ#σβαση στο ########. #λοι οι καν#νες διαθ#τουν τις επιλογ#ς quick, on, proto, port και keep state. Οι καν#νες proto tcp περιλαμβ#νουν την επιλογ# flag #στε να αναγνωρ#ζουν την α#τηση #ναρξης της συνεδρ#ας και να ενεργοποιο#ν τη λειτουργ#α διατ#ρησης της κατ#–στασης (########).

Στην εν#τητα των εισερχ#μενων πακ#των (#######) που φα#νεται παρακ#τω, πρ#–τοι εμφαν#ζονται οι καν#νες που χρησιμοποιο#νται για την απ#ρριψη των ανε–πιθ#μητων πακ#των. Αυτ# γ#νεται για δ#ο διαφορετικο#ς λ#γους. Ο πρ#τος ε#ναι #τι τα κακ#βουλα πακ#τα μπορε# εν μ#ρει να ταιρι#ζουν με κ#ποια χαρακτηρι–στικ# της #γκυρης κ#νησης. Τα πακ#τα αυτ# θα πρ#πει να απορριφθο#ν, αντ# να γ#νουν δεκτ# απ# κ#ποιο επ#μενο καν#να allow. Ο δε#τερος ε#ναι #τι μπορε#τε να απορρ#ψετε συγκεκριμ#να πακ#τα τα οπο#α γνωρ#ζετε #τι δεν ε#ναι #γκυρα, αλλ# σας ε#ναι αδι#φορη η καταγραφ# τους. Με τον τρ#πο αυτ# εμποδ#ζεται η λ#ψη και καταγραφ# τους απ# τον τελευτα#ο καν#να. Ο τελευτα#ος καν#νας τυπικ# απορ–ρ#πτει και καταγρ#φει #λα τα πακ#τα που #φτασαν μ#χρι αυτ#ν. Ο καν#νας αυτ#ς χρησιμοποιε#ται για την παροχ# νομικ#ν αποδε#ξεων σε περ#πτωση που κιν#σε–τε δικαστικ# διαδικασ#α κατ# ατ#μων που προ#βησαν σε επιθ#σεις στο σ#στημα σας.

Θα πρ#πει επ#σης να εξασφαλ#σετε #τι το σ#στημα σας δεν θα δ#σει καμι# απ#–ντηση σε καν#να απ# τα ανεπιθ#μητα πακ#τα. Τα πακ#τα αυτ# θα πρ#πει να απορ–ριφθο#ν και να εξαφανιστο#ν. Με τον τρ#πο αυτ#, ο επιτιθ#μενος δεν #χει καμι# γν#ση αν τα πακ#τα του #φτασαν μ#χρι το σ#στημα σας. #σο λιγ#τερα μπορο#ν να μ#θουν οι επιτιθ#μενοι σχετικ# με το σ#στημα σας, τ#σο περισσ#τερο χρ#νο θα χρειαστε# να επενδ#σουν για να καταφ#ρουν να σας βλ#ψουν στα αλ#θεια. Οι καν#νες με την επιλογ# log first καταγρ#φουν το συμβ#ν μ#νο την πρ#τη φορ# που ενεργοποιο#νται. Η επιλογ# αυτ# περιλαμβ#νεται στον καν#να nmap OS fingerprint στο παρ#δειγμα που φα#νεται παρακ#τω. Το βοηθητικ# πρ#γραμμα ########/#### χρησιμοποιε#ται συχν# απ# κακ#βουλα #τομα, που προσπαθο#ν με αυτ# τον τρ#–πο να αναγνωρ#σουν το λειτουργικ# σ#στημα του μηχαν#ματος σας.

Κ#θε φορ# που υπ#ρχει καταγραφ# απ# κ#ποιο καν#να με την επιλογ# log first, θα πρ#πει να εκτελ#σετε την εντολ# ipfstat -hio για να δε#τε π#σες φορ#ς #χει ενεργοποι–ηθε# αυτ#ς ο καν#νας συνολικ#. #τσι θα ξ#ρετε αν π.χ. σας κ#νουν επ#θεση υπερ–χε#λισης (#####).

Δε#τε το αρχε#ο /etc/services για να βρε#τε αριθμο#ς θυρ#ν που δεν αναγνωρ#ζε–τε. Μπορε#τε επ#σης να επισκεφθε#τε την τοποθεσ#α http://www.securitystats.com/tools/portsearch.php και να κ#νετε αναζ#τηση για τη συγκεκριμ#νη θ#ρα, #στε να δε#τε ποια υπηρεσ#α εξυπηρετε#.

Δε#τε την επ#μενη τοποθεσ#α για τις θ#ρες που χρησιμοποιο#νται συν#θως απ# κακ#βουλα προγρ#μματα (#######): http://www.simovits.com/trojans/trojans.html.

Το παρακ#τω σ#νολο καν#νων ε#ναι αρκετ# πλ#ρες και πολ# ασφαλ#ς. Δημιουργε# ######## τ#που inclusive, και #χει δοκιμαστε# σε πραγματικ#ς συνθ#κες λειτουργ#ας. Μπορε# να εξυπηρετ#σει το #διο καλ# και το δικ# σας σ#στημα. Απλ#ς μετατρ#ψτε σε σχ#λιο τους καν#νες για τις υπηρεσ#ες που δεν θ#λετε να ενεργοποι#σετε.

Για να αποφ#γετε την καταγραφ# ανεπιθ#μητων μηνυμ#των, απλ#ς προσθ#στε #να αντ#στοιχο καν#να απ#ρριψης (block) στην εν#τητα των εισερχομ#νων (#######).

Θα πρ#πει να αλλ#ξετε το #νομα της διεπαφ#ς dc0 του παραδε#γματος, με το πραγ–ματικ# #νομα της κ#ρτας δικτ#ου που συνδ#ει το σ#στημα σας με το ########. Για #σους χρησιμοποιο#ν το ### χρ#στη, το #νομα θα ε#ναι tun0.

Προσθ#στε τις ακ#λουθες καταχωρ#σεις στο αρχε#ο /etc/ipf.rules:

```
#################################################################
# No restrictions on Inside LAN Interface for private network
# Not needed unless you have LAN
#################################################################

#pass out quick on xl0 all
#pass in quick on xl0 all

#################################################################
# No restrictions on Loopback Interface
#################################################################
pass in quick on lo0 all
pass out quick on lo0 all

#################################################################
# Interface facing Public Internet (Outbound Section)
# Match session start requests originating from behind the
# firewall on the private network
# or from this gateway server destined for the public Internet.
#################################################################

# Allow out access to my ISP's Domain name server.
# xxx must be the IP address of your ISP's DNS.
# Dup these lines if your ISP has more than one DNS server
# Get the IP addresses from -/etc/resolv.conf file
pass out quick on dc0 proto tcp from any to xxx port = 53 flags S keep state
pass out quick on dc0 proto udp from any to xxx port = 53 keep state

# Allow out access to my ISP's DHCP server for cable or DSL networks.
# This rule is not needed for -'user ppp' type connection to the
# public Internet, so you can delete this whole group.
# Use the following rule and check log for IP address.
# Then put IP address in commented out rule & delete first rule
pass out log quick on dc0 proto udp from any to any port = 67 keep state
#pass out quick on dc0 proto udp from any to z.z.z.z port = 67 keep state
```

```
# Allow out non-secure standard www function
pass out quick on dc0 proto tcp from any to any port = 80 flags S keep state

# Allow out secure www function https over TLS SSL
pass out quick on dc0 proto tcp from any to any port = 443 flags S keep state

# Allow out send & get email function
pass out quick on dc0 proto tcp from any to any port = 110 flags S keep state
pass out quick on dc0 proto tcp from any to any port = 25 flags S keep state

# Allow out Time
pass out quick on dc0 proto tcp from any to any port = 37 flags S keep state

# Allow out nntp news
pass out quick on dc0 proto tcp from any to any port = 119 flags S keep state

# Allow out gateway & LAN users' non-secure FTP ( both passive & active modes)
# This function uses the IPNAT built in FTP proxy function coded in
# the nat rules file to make this single rule function correctly.
# If you want to use the pkg_add command to install application packages
# on your gateway system you need this rule.
pass out quick on dc0 proto tcp from any to any port = 21 flags S keep state

# Allow out ssh/sftp/scp (telnet/rlogin/FTP replacements)
# This function is using SSH (secure shell)
pass out quick on dc0 proto tcp from any to any port = 22 flags S keep state

# Allow out insecure Telnet
pass out quick on dc0 proto tcp from any to any port = 23 flags S keep state

# Allow out FreeBSD CVSup function
pass out quick on dc0 proto tcp from any to any port = 5999 flags S keep state

# Allow out ping to public Internet
pass out quick on dc0 proto icmp from any to any icmp-type 8 keep state

# Allow out whois from LAN to public Internet
pass out quick on dc0 proto tcp from any to any port = 43 flags S keep state

# Block and log only the first occurrence of everything
# else that's trying to get out.
# This rule implements the default block
block out log first quick on dc0 all

#################################################################
# Interface facing Public Internet (Inbound Section)
# Match packets originating from the public Internet
# destined for this gateway server or the private network.
#################################################################

# Block all inbound traffic from non-routable or reserved address spaces
```

```
block in quick on dc0 from 192.168.0.0/16 to any    #RFC 1918 private IP
block in quick on dc0 from 172.16.0.0/12 to any     #RFC 1918 private IP
block in quick on dc0 from 10.0.0.0/8 to any        #RFC 1918 private IP
block in quick on dc0 from 127.0.0.0/8 to any       #loopback
block in quick on dc0 from 0.0.0.0/8 to any         #loopback
block in quick on dc0 from 169.254.0.0/16 to any    #DHCP auto-config
block in quick on dc0 from 192.0.2.0/24 to any      #reserved for docs
block in quick on dc0 from 204.152.64.0/23 to any   #Sun cluster interconnect
block in quick on dc0 from 224.0.0.0/3 to any       #Class D & E multicast

##### Block a bunch of different nasty things. ############
# That I do not want to see in the log

# Block frags
block in quick on dc0 all with frags

# Block short tcp packets
block in quick on dc0 proto tcp all with short

# block source routed packets
block in quick on dc0 all with opt lsrr
block in quick on dc0 all with opt ssrr

# Block nmap OS fingerprint attempts
# Log first occurrence of these so I can get their IP address
block in log first quick on dc0 proto tcp from any to any flags FUP

# Block anything with special options
block in quick on dc0 all with ipopts

# Block public pings
block in quick on dc0 proto icmp all icmp-type 8

# Block ident
block in quick on dc0 proto tcp from any to any port = 113

# Block all Netbios service. 137=name, 138=datagram, 139=session
# Netbios is MS/Windows sharing services.
# Block MS/Windows hosts2 name server requests 81
block in log first quick on dc0 proto tcp/udp from any to any port = 137
block in log first quick on dc0 proto tcp/udp from any to any port = 138
block in log first quick on dc0 proto tcp/udp from any to any port = 139
block in log first quick on dc0 proto tcp/udp from any to any port = 81

# Allow traffic in from ISP's DHCP server. This rule must contain
# the IP address of your ISP's DHCP server as it's the only
# authorized source to send this packet type. Only necessary for
# cable or DSL configurations. This rule is not needed for
# -'user ppp' type connection to the public Internet.
# This is the same IP address you captured and
# used in the outbound section.
pass in quick on dc0 proto udp from z.z.z.z to any port = 68 keep state
```

```
# Allow in standard www function because I have apache server
pass in quick on dc0 proto tcp from any to any port = 80 flags S keep state

# Allow in non-secure Telnet session from public Internet
# labeled non-secure because ID/PW passed over public Internet as clear text.
# Delete this sample group if you do not have telnet server enabled.
#pass in quick on dc0 proto tcp from any to any port = 23 flags S keep state

# Allow in secure FTP, Telnet, and SCP from public Internet
# This function is using SSH (secure shell)
pass in quick on dc0 proto tcp from any to any port = 22 flags S keep state

# Block and log only first occurrence of all remaining traffic
# coming into the firewall. The logging of only the first
# occurrence avoids filling up disk with Denial of Service logs.
# This rule implements the default block.
block in log first quick on dc0 all
################### End of rules file ####################################
```

31.5.14.

Το ### ε#ναι ακρων#μιο των λ#ξεων *Network Address Translation* # Μετ#φραση Διευ–θ#νσεων Δικτ#ου. Για #σους ε#ναι εξοικειωμ#νοι με το #####®, βασ#ζεται στην αρχ# του ## ############. Στην πραγματικ#τητα το ### και το ## ############ ε#ναι το #διο πρ#γμα. Μια απ# τις πολλ#ς δυνατ#τητες που παρ#χει η λειτουργ#α ### του ###, ε#ναι και η δυνατ#τητα να #χουμε #να ιδιωτικ# τοπικ# δ#κτυο (###) π#σω απ# το ######## το οπο#ο να μοιρ#ζεται μια μοναδικ# δημ#σια διε#θυνση ## στο ########.

#σως να αναρωτηθε#τε γιατ# να θ#λει κ#ποιος να το κ#νει αυτ#. Οι #### συν#–θως αποδ#δουν δυναμικ#ς διευθ#νσεις σε μη εταιρικο#ς πελ#τες. Αυτ# ουσιαστικ# σημα#νει #τι η διε#θυνση ## που αποδ#δεται στο μηχ#νημα σας, μπορε# να ε#ναι διαφορετικ# κ#θε φορ# που κ#νετε κλ#ση για να συνδεθε#τε. Για τους χρ#στες ### ##### και ######, η αλλαγ# διε#θυνσης πραγματοποιε#ται κ#θε φορ# που ενεργο–ποιε#ται το #####. Η διε#θυνση ## που σας αποδ#δεται απ# τον ### σας, ε#ναι αυτ# με την οπο#α φα#νεστε στο ########.

Ας υποθ#σουμε τ#ρα #τι #χετε π#ντε ## στο σπ#τι σας, και χρει#ζεστε σε #λα σ#ν–δεση ########. Κανονικ#, θα #πρεπε να πληρ#σετε τον ### σας χωριστ# λογαρια–σμ# για κ#θε ## και να διαθ#τετε π#ντε γραμμ#ς τηλεφ#νου.

Με το ###, χρει#ζεστε μ#νο #να λογαριασμ# με τον ### σας. Μπορε#τε απλ#ς να συνδ#σετε τα τ#σσερα ## σε #να διανομ#α # ###### στο οπο#ο θα συνδ#σετε επ#–σης και το ####### μηχ#νημα σας. Το μηχ#νημα αυτ# θα ενεργε# ως π#λη του το–πικο# σας δικτ#ου για το ########. Το ### θα μεταφρ#σει αυτ#ματα τις ιδιωτικ#ς διευθ#νσεις ## του κ#θε μηχαν#ματος στην μοναδικ# δημ#σια ## διε#θυνση που #χετε, καθ#ς το πακ#το φε#γει απ# το ######## και κατευθ#νεται προς το ########. Εκτελε# επ#σης και την αντ#στροφη μετ#φραση για τα πακ#τα που επιστρ#φουν.

Υπ#ρχει μια ειδικ# περιοχ# διευθ#νσεων ## που #χουν παραχωρηθε# για χρ#ση σε τοπικ# δ#κτυα με ###. Σ#μφωνα με το ### 1918, μπορε#τε να χρησιμοποι#σετε για αυτ# το σκοπ# τις παρακ#τω περιοχ#ς, οι οπο#ες δεν δρομολογο#νται ποτ# απευ–θε#ας στο δημ#σιο ########:

Αρχικ# ## 10.0.0.0	#	Τελικ# ## 10.255.255.255
Αρχικ# ## 172.16.0.0	#	Τελικ# ## 172.31.255.255
Αρχικ# ## 192.168.0.0	#	Τελικ# ## 192.168.255.255

31.5.15.

Οι καν#νες του ### φορτ#νονται με τη χρ#ση της εντολ#ς ipnat. Τυπικ#, οι καν#–νες του ### αποθηκε#ονται στο αρχε#ο /etc/ipnat.rules. Δε#τε τη σελ#δα ###### του #####(1) για λεπτομ#ρειες.

Για να αλλ#ξετε τους καν#νες του ### καθ#ς αυτ# εκτελε#ται, τροποποι#στε το αρχε#ο που τους περι#χει, και εκτελ#στε την εντολ# ipnat με την παρ#μετρο -CF για να διαγρ#ψετε τους εσωτερικο#ς καν#νες του ### και να αδει#σετε #λες τις ενεργ#ς καταχωρ#σεις του π#νακα μεταφρ#σεων.

Για να φορτ#σετε τους καν#νες του ### απ# την αρχ#, εκτελ#στε μια εντολ# #πως την παρακ#τω:

```
# ipnat –CF –f -/etc/ipnat.rules
```

Για να δε#τε κ#ποια στατιστικ# σχετικ# με το ###, χρησιμοποι#στε την παρακ#τω εντολ#:

```
# ipnat –s
```

Για να δε#τε μια λ#στα με τις τρ#χουσες καταχωρ#σεις του π#νακα ###, χρησιμο–ποι#στε την παρακ#τω εντολ#:

```
# ipnat –l
```

Για να ενεργοποι#σετε την λεπτομερ# απεικ#νιση μηνυμ#των και να δε#τε πληρο–φορ#ες που σχετ#ζονται με την επεξεργασ#α των καν#νων και τους ενεργο#ς κα–ν#νες και καταχωρ#σεις στον π#νακα, γρ#ψτε:

```
# ipnat –v
```

31.5.16. Καν#νες του

Οι καν#νες του ### ε#ναι αρκετ# ευ#λικτοι, και διαθ#τουν πλ#θος δυνατοτ#των #στε να καλ#πτουν τις αν#γκες των οικιακ#ν αλλ# και των επιχειρησιακ#ν χρη–στ#ν.

Η σ#νταξη των καν#νων που παρουσι#ζεται εδ#, #χει απλοποιηθε# #στε να συμ–βαδ#ζει με τη συν#θη χρ#ση σε μη#εμπορικ# περιβ#λλοντα. Για πιο πλ#ρη περι–γραφ# της σ#νταξης, δε#τε τη σελ#δα ###### του #####(5).

Η σ#νταξη εν#ς καν#να ### μοι#ζει με την παρακ#τω:

```
map IF LAN_IP_RANGE --> PUBLIC_ADDRESS
```

Ο καν#νας ξεκιν#ει με τη λ#ξη map.

Αντικαταστ#στε το *IF* με την εξωτερικ# διεπαφ# (τη κ#ρτα δικτ#ου που συνδ#εται στο ########).

Η παρ#μετρος *LAN_IP_RANGE* ε#ναι η περιοχ# διευθ#νσεων που χρησιμοποιε#ται απ# το εσωτερικ# σας δ#κτυο. Στην πραγματικ#τητα θα μοι#ζει με κ#τι σαν το 192.168.1.0/24.

Η παρ#μετρος *PUBLIC_ADDRESS* μπορε# να ε#ναι ε#τε η εξωτερικ# ## διε#θυνση, ε#τε η ειδικ# λ#ξη 0/32, η οπο#α σημα#νει #τι θα χρησιμοποιηθε# η ## διε#θυνση που #χει αποδοθε# στο *IF*.

31.5.17. Πως Λειτουργε# το

#να πακ#το φτ#νει στο ######## απ# το ### με προορισμ# το ########. Περν#ει διαμ#σου των καν#νων φιλτραρ#σματος εξερχομ#νων, #που γ#νεται η επεξεργα–σ#α του απ# το ###. Οι καν#νες εφαρμ#ζονται απ# τον πρ#το και προς τα κ#τω, και κερδ#ζει ο πρ#τος που ταιρι#ζει. Ο #λεγχος γ#νεται με β#ση τη διεπαφ# απ# την οπο#α λ#φθηκε το πακ#το και τη διε#θυνση ## απ# την οπο#α προ#ρχεται. #ταν το #νομα της διεπαφ#ς εν#ς πακ#του ταιρι#ζει με κ#ποιο καν#να του ###, η διε#–θυνση ## της αφετηρ#ας (που προ#ρχεται απ# το ιδιωτικ# δ#κτυο) ελ#γχεται για να εξακριβωθε# αν ταιρι#ζει με την περιοχ# διευθ#νσεων που καθορ#ζεται στην αριστερ# πλευρ# του συμβ#λου (β#λος) του καν#να ###. Αν ταιρι#ζει, η διε#θυνση του πακ#του ξαναγρ#φεται, χρησιμοποι#ντας τη δημ#σια διε#θυνση ## η οπο#α παρ#χεται απ# το 0/32. Το ### δημιουργε# μια καταχ#ριση στον εσωτερικ# του π#–νακα, #τσι #στε #ταν επιστρ#ψει η απ#ντηση απ# το ########, να μπορε# να αντι–στοιχηθε# ξαν# στην αρχικ# ιδιωτικ# διε#θυνση ## και να περ#σει #πειτα απ# τους καν#νες του φ#λτρου για περαιτ#ρω επεξεργασ#α.

31.5.18. Ενεργοποι#ντας το

Για να ενεργοποι#σετε το #####, προσθ#στε τις παρακ#τω γραμμ#ς στο /etc/rc.conf.

Για να επιτρ#ψετε στο μηχ#νημα σας να δρομολογε# πακ#τα μεταξ# διεπαφ#ν δι–κτ#ου:

```
gateway_enable="YES"
```

Για να ξεκιν#ει αυτ#ματα το ##### σε κ#θε εκκ#νηση:

```
ipnat_enable="YES"
```

Για να καθορ#σετε απ# που επιθυμε#τε να φορτ#νονται οι καν#νες του #####:

```
ipnat_rules="/etc/ipnat.rules"
```

31.5.19. Το ### σε #να Μεγ#λο Τοπικ# Δ#κτυο

Για τοπικ# δ#κτυα με μεγ#λο αριθμ# υπολογιστ#ν, # για δ#κτυα που διασυνδ#ουν περισσ#τερα απ# #να ###, η διαδικασ#α της μετατροπ#ς #λων αυτ#ν των ιδιωτικ#ν διευθ#νσεων σε μια μοναδικ# δημ#σια δι#θυνση, δημιουργε# πρ#βλημα κατανο–μ#ς π#ρων, καθ#ς χρησιμοποιο#νται πολλ#ς φορ#ς οι #διοι αριθμο# θυρ#ν, οδηγ#–ντας τα ## του δικτ#ου σε συγκρο#σεις. Υπ#ρχουν δ#ο τρ#ποι για να ελαττ#σουμε αυτ# το πρ#βλημα.

31.5.19.1. Αν#θεση των θυρ#ν που θα Χρησιμοποιηθο#ν

#να συνηθισμ#νος καν#νας ### μοι#ζει με τον παρακ#τω:

```
map dc0 192.168.1.0/24 --> 0/32
```

Στον παραπ#νω καν#να, η θ#ρα αφετηρ#ας του πακ#του παραμ#νει αναλλο#ω–τη καθ#ς το πακ#το δι#ρχεται μ#σω του #####. Αν προσθ#σετε την λ#ξη#κλειδ# portmap, μπορε#τε να ρυθμ#σετε το ##### να χρησιμοποιε# θ#ρες που αν#κουν σε μια καθορισμ#νη περιοχ#. Για παρ#δειγμα, ο παρακ#τω καν#νας θα οδηγ#σει το ### να τροποποι#σει την θ#ρα της αφετηρ#ας, #στε να ε#ναι μ#σα στην περιοχ# που φα#νεται:

```
map dc0 192.168.1.0/24 --> 0/32 portmap tcp/udp 20000:60000
```

Μπορο#με επ#σης να απλοποι#σουμε ακ#μα περισσ#τερο τη διαδικασ#α χρησι–μοποι#ντας τη λ#ξη auto #στε το ##### να καθορ#ζει απ# μ#νο του ποιες θ#ρες ε#ναι διαθ#σιμες για χρ#ση:

```
map dc0 192.168.1.0/24 --> 0/32 portmap tcp/udp auto
```

31.5.19.2. Χρησιμοποι#ντας #να Απ#θεμα Δυναμικ#ν Διευθ#νσεων

Σε #να πολ# μεγ#λο τοπικ# δ#κτυο, αργ# # γρ#γορα φτ#νουμε στο σημε#ο που μια μοναδικ# δημ#σια δι#θυνση δεν επαρκε# για να καλ#ψει τ#σες πολλ#ς ιδιωτικ#ς. Αν υπ#ρχει διαθ#σιμο #να ε#ρος δημοσ#ων διευθ#νσεων, μπορο#ν να χρησιμο–ποιηθο#ν ως #απ#θεμα (####)#, επιτρ#ποντας στην ##### να επιλ#ξει μια απ# αυ–τ#ς καθ#ς αντιστοιχε# τα πακ#τα κατ# την #ξοδο τους προς το δημ#σιο δ#κτυο.

Για παρ#δειγμα, αντ# να αντιστοιχο#ν #λα τα πακ#τα μ#σω μιας μοναδικ#ς δη–μ#σιας ## δι#θυνσης #πως παρακ#τω:

```
map dc0 192.168.1.0/24 --> 204.134.75.1
```

μπορο#με να χρησιμοποι#σουμε #να ε#ρος ## διευθ#νσεων, ε#τε με τη χρ#ση μ#–σκας δικτ#ου:

```
map dc0 192.168.1.0/24 --> 204.134.75.0/255.255.255.0
```

ε#τε με συμβολισμ# ####:

```
map dc0 192.168.1.0/24 --> 204.134.75.0/24
```

31.5.20. Ανακατε#θυνση Θυρ#ν

Ε#ναι κοιν# πρακτικ# να εγκαθ#στανται υπηρεσ#ες #πως ο εξυπηρετητ#ς ιστοσε–λ#δων, ταχυδρομε#ου, β#σης δεδομ#νων και ### σε διαφορετικ# ## στο τοπικ# δ#–κτυο. Στην περ#πτωση αυτ#, η κ#νηση πακ#των απ# αυτ# τα μηχαν#ματα εξακο–λουθε# να χρει#ζεται το ###, αλλ# χρει#ζεται επ#σης να υπ#ρχει κ#ποιος τρ#πος να κατευθ#νεται η εισερχ#μενη κ#νηση στα σωστ# ## του δικτ#ου. Το ##### #χει τις κατ#λληλες δυνατ#τητες για την επ#λυση αυτο# του προβλ#ματος. Για παρ#–δειγμα, #στω #τι #νας εξυπηρετητ#ς ιστοσελ#δων βρ#σκεται στην διε#θυνση ### 10.0.10.25 και η μοναδικ# δημ#σια ## ε#ναι 20.20.20.5. Ο καν#νας που θα γρ#φατε θα #μοιαζε με τον παρακ#τω:

```
rdr dc0 20.20.20.5/32 port 80 --> 10.0.10.25 port 80
```

#:

```
rdr dc0 0.0.0.0/0 port 80 --> 10.0.10.25 port 80
```

για #να εξυπηρετητ# ### με διε#θυνση στο τοπικ# δ#κτυο 10.0.10.33 ο οπο#ος πρ#πει να δ#χεται αναζητ#σεις απ# το δημ#σιο δ#κτυο:

```
rdr dc0 20.20.20.5/32 port 53 --> 10.0.10.33 port 53 udp
```

31.5.21. ### και

Το ### ε#ναι #νας δειν#σαυρος που #χει απομε#νει απ# την εποχ# που το ######## #ταν στα αρχικ# του στ#δια, #που τα ερευνητικ# εργαστ#ρια των πανεπιστ#μιων #ταν συνδεμ#να μεταξ# τους με μισθωμ#νες γραμμ#ς και οι ερευνητ#ς το χρησι–μοποιο#σαν για να στ#λνουν αρχε#α ο #νας στον #λλο. Την εποχ# εκε#νη, δεν υπ#ρχαν ανησυχ#ες σχετικ# με την ασφ#λεια. Με το π#ρασμα του χρ#νου, το ### θ#φτηκε στο π#σω μ#ρος του ταχ#ως εξελισσ#μενου ########. Δεν εξελ#χθηκε πο–τ# #στε να ξεπερ#σει προβλ#ματα ασφ#λειας, #πως π.χ. το γεγον#ς #τι στ#λνει το #νομα και τον κωδικ# του χρ#στη ως απλ# κε#μενο. Το ### #χει δυο καταστ#σεις λειτουργ#ας, την ενεργ# και την παθητικ#. Η διαφορ# ε#ναι στο πως γ#νεται η αν#–κτηση του καναλιο# δεδομ#νων. Η παθητικ# λειτουργ#α ε#ναι πιο ασφαλ#ς, κα–

θ#ς το καν#λι δεδομ#νων αποτελε# το κ#ριο καν#λι της συνεδρ#ας. Μπορε#τε να βρε#τε πολ# καλ# περιγραφ# του πρωτοκ#λλου και των διαφορετικ#ν τρ#πων λει–τουργ#ας του, στο http://www.slacksite.com/other/ftp.html.

31.5.21.1. Καν#νες του #####

Το ##### διαθ#τει μια ειδικ# επιλογ# για διαμεσολ#βηση ### (#####) η οπο#α μπο–ρε# να καθοριστε# στον κατ#λληλο καν#να του ###. Μπορε# να παρακολουθ#σει #λα τα εξερχ#μενα πακ#τα για να ανιχνε#σει την #ναρξη μιας ενεργ#ς # παθητικ#ς συνεδρ#ας ###, και να δημιουργ#σει δυναμικ# προσωρινο#ς καν#νες στο φ#λτρο που να περι#χουν μ#νο τον αριθμ# της θ#ρας που χρησιμοποιε#ται απ# το καν#λι δεδομ#νων. Αυτ# εξαλε#φει το πρ#βλημα ασφ#λειας που δημιουργε#ται απ# το γε–γον#ς #τι διαφορετικ# θα χρειαζ#ταν να ανοιχθε# μια μεγ#λη περιοχ# θυρ#ν (στην υψηλ# περιοχ#) στο ########.

Ο παρακ#τω καν#νας χειρ#ζεται #λα τα δεδομ#να για το εσωτερικ# δ#κτυο (###):

```
map dc0 10.0.10.0/29 --> 0/32 proxy port 21 ftp/tcp
```

Ο παρακ#τω καν#νας χειρ#ζεται την κ#νηση ### απ# την π#λη (#######):

```
map dc0 0.0.0.0/0 --> 0/32 proxy port 21 ftp/tcp
```

Ο παρακ#τω καν#νας χειρ#ζεται #λη την κ#νηση απ# το εσωτερικ# ### που δεν αν#κει στο πρωτ#κολλο ###:

```
map dc0 10.0.10.0/29 --> 0/32
```

Ο καν#νας χαρτογρ#φησης του ### τοποθετε#ται πριν απ# τον κανονικ# καν#να χαρτογρ#φησης. Κ#θε πακ#το ελ#γχεται αρχικ# απ# τον καν#να που βρ#σκεται στην κορυφ#. Αν ταιρι#ζει στη διεπαφ# και στην ιδιωτικ# διε#θυνση ## και πρ#–κειται για πακ#το ###, ο διαμεσολαβητ#ς ### δημιουργε# προσωρινο#ς καν#νες στο φ#λτρο οι οπο#οι επιτρ#πουν την εισερχ#μενη και εξερχ#μενη κ#νηση ### εν# ταυτ#χρονα εκτελο#ν και την απαρα#τητη μετ#φραση ###. #λα τα πακ#τα που δεν αν#κουν σε μετ#δοση ### δεν ταιρι#ζουν με τον πρ#το καν#να, #τσι κατευθ#νο–νται στον τρ#το καν#να, εξετ#ζονται #σο αφορ# τη διεπαφ# και το ## απ# το οπο#ο προ#ρχονται, και γ#νεται η αντ#στοιχη μετ#φραση τους απ# το ###.

31.5.21.2. Καν#νες Φ#λτρου για το #####

#ταν χρησιμοποιε#ται ο μεσολαβητ#ς ###, χρει#ζεται μ#νο #νας καν#νας για το ###.

Χωρ#ς το μεσολαβητ# ###, χρει#ζονται οι παρακ#τω τρεις καν#νες:

```
# Allow out LAN PC client FTP to public Internet
```

```
# Active and passive modes
pass out quick on rl0 proto tcp from any to any port = 21 flags S keep state

# Allow out passive mode data channel high order port numbers
pass out quick on rl0 proto tcp from any to any port > 1024 flags S keep state

# Active mode let data channel in from FTP server
pass in quick on rl0 proto tcp from any to any port = 20 flags S keep state
```

31.6.

Το ########## (####) ε#ναι λογισμικ# που αναπτ#χθηκε για το #######. #χει γρα–φε# και συντηρε#ται απ# εθελοντ#ς που αν#κουν στο #######. Χρησιμοποιε# τους κλασικο#ς καν#νες χωρ#ς διατ#ρηση της κατ#στασης (#########) καθ#ς και μια τεχνικ# κωδικοπο#ησης που επιτυγχ#νει αυτ# που αναφ#ρεται ως Απλ# ######## Λογικ# (###### ######## #####).

Το υπ#δειγμα καν#νων για το #### (στα αρχε#α /etc/rc.firewall και /etc/rc.firewall6) της τυ–πικ#ς εγκατ#στασης του ####### ε#ναι μ#λλον απλ# και θα χρειαστε# να κ#νετε κ#ποιες αλλαγ#ς πριν το χρησιμοποι#σετε. Το παρ#δειγμα δεν χρησιμοποιε# φιλ–τρ#ρισμα τ#που ########. Η ######## λειτουργ#α ε#ναι ευεργετικ# στις περισσ#–τερες περιπτ#σεις, #τσι δεν θα χρησιμοποι#σουμε αυτ# το παρ#δειγμα ως β#ση αυ–τ#ς της εν#τητας.

Η σ#νταξη των καν#νων ######### του #### #χει ενισχυθε# με εξελιγμ#νες δυνα–τ#τητες επιλογ#ς οι οπο#ες συν#θως ξεπερν#νε κατ# πολ# τις τυπικ#ς γν#σεις του ατ#μου που καλε#ται να το ρυθμ#σει. Το #### απευθ#νεται στον επαγγελματ#α χρ#στη # τον τεχνικ# προχωρημ#νο χομπ#στα, ο οπο#ος #χει αν#γκη προχωρημ#–νου φιλτραρ#σματος πακ#των. Η πραγματικ# δ#ναμη των καν#νων του #### απο–καλ#πτεται μ#νο αν διαθ#τετε προχωρημ#νες γν#σεις σχετικ# με το πως διαφορε–τικ# πρωτ#κολλα δημιουργο#ν και χρησιμοποιο#ν την επικεφαλ#δα των πακ#των τους. Τ#τοιο επ#πεδο επεξηγ#σεων ε#ναι π#ρα απ# το σκοπ# αυτ#ς της εν#τητας του Εγχειριδ#ου.

Το #### αποτελε#ται απ# επτ# εξαρτ#ματα. Το βασικ# εξ#ρτημα ε#ναι ο επεξεργα–στ#ς καν#νων του ######## στον πυρ#να, με ενσωματωμ#νη τη δυνατ#τητα κατα–γραφ#ς. Τα υπ#λοιπα εξαρτ#ματα ε#ναι το σ#στημα καταγραφ#ς (#######), ο κα–ν#νας divert ο οπο#ος ενεργοποιε# τη λειτουργ#α ###, καθ#ς και οι προχωρημ#νες δυνατ#τητες ειδικο# σκοπο#: το σ#στημα διαμ#ρφωσης κ#νησης (####### ######) ########, η δυνατ#τητα προ#θησης μ#σω του fwd rule, η δυνατ#τητα γεφ#ρωσης (######) καθ#ς και η δυνατ#τητα απ#κρυψης (#########). ## #### υποστηρ#ζει τ#σο το πρωτ#κολλο ###4 #σο και το ###6.

31.6.1. Ενεργοποι#ντας το

Το #### περιλαμβ#νεται στην βασικ# εγκατ#σταση του ####### ως #ρθρωμα του πυρ#να το οπο#ο μπορε# να φορτωθε# δυναμικ#. Το σ#στημα θα φορτ#σει δυνα–μικ# το #ρθρωμα #ταν βρει την καταχ#ριση firewall_enable="YES" στο αρχε#ο /etc/rc.conf. Δεν χρει#ζεται να μεταγλωττ#σετε το #### μ#σα στον πυρ#να.

Αφο# επανεκκιν#σετε το σ#στημα σας με την καταχ#ριση firewall_enable="YES" στο rc.conf, θα δε#τε με #σπρα #ντονα γρ#μματα το ακ#λουθο μ#νυμα κατ# τη διαδικα–σ#α της εκκ#νησης:

```
ipfw2 initialized, divert disabled, rule-based forwarding disabled, default to deny, logging disabled
```

Το #ρθρωμα #χει ενσωματωμ#νη τη δυνατ#τητα καταγραφ#ς. Για να ενεργοποι–#σετε την καταγραφ# και να θ#σετε το επ#πεδο λεπτομ#ρειας, υπ#ρχουν κ#ποιες ρυθμ#σεις που μπορε#τε να θ#σετε στο /etc/sysctl.conf. Προσθ#τοντας τις παρακ#τω καταχωρ#σεις, θα ενεργοποιηθε# η καταγραφ# στις επ#μενες εκκιν#σεις:

```
net.inet.ip.fw.verbose=1
net.inet.ip.fw.verbose_limit=5
```

31.6.2. Επιλογ#ς του Πυρ#να

Δεν ε#ναι υποχρεωτικ# να ενεργοποι#σετε το #### μεταγλωττ#ζοντας τις παρακ#–τω επιλογ#ς στον πυρ#να του #######. Ο σκοπ#ς αυτ#ς της παρουσ#ασης ε#ναι καθαρ# ενημερωτικ#ς.

```
options    IPFIREWALL
```

Η επιλογ# αυτ# ενεργοποιε# το #### ως μ#ρος του πυρ#να.

```
options    IPFIREWALL_VERBOSE
```

Ενεργοποιε# την καταγραφ# των πακ#των που περνο#ν μ#σω του #### και περι–λαμβ#νουν τη λ#ξη log στον καν#να τους.

```
options    IPFIREWALL_VERBOSE_LIMIT=5
```

Περιορ#ζει τον πλ#θος των πακ#των που καταγρ#φονται μ#σω του #######(8) σε συγκεκριμ#νο αριθμ# αν# καταχ#ριση. Η ρ#θμιση ε#ναι χρ#σιμη σε εχθρικ# πε–ριβ#λλοντα στα οπο#α ε#ναι επιθυμητ# η καταγραφ#. Με αυτ# τον τρ#πο μπορε# να αποφευχθε# μια πιθαν# επ#θεση με στ#χο την υπερχε#λιση των αρχε#ων κα–ταγραφ#ς.

```
options    IPFIREWALL_DEFAULT_TO_ACCEPT
```

Η επιλογ# αυτ# αφ#νει τα π#ντα να περν#νε μ#σα απ# το ########, το οπο#ο ε#ναι καλ# ιδ#α την πρ#τη φορ# που ρυθμ#ζετε το ######## σας.

```
options    IPDIVERT
```

Η επιλογ# αυτ# ενεργοποιε# τη λειτουργ#α ###.

Σημε#ωση

Το ######## θα απορρ#πτει #λα τα πακ#τα που κατευθ#νο–νται απ# και προς το μηχ#νημα, αν δεν περιλ#βετε την επιλο–γ# IPFIREWALL_DEFAULT_TO_ACCEPT # αν δεν ρυθμ#σετε #να κα–τ#λληλο καν#να που να επιτρ#πει αυτ#ς τις συνδ#σεις.

31.6.3. Επιλογ#ς στο **/etc/rc.conf**

Ενεργοποι#στε το ########:

```
firewall_enable="YES"
```

Για να επιλ#ξετε #να απ# τους προεπιλεγμ#νους τ#πους ######## που υποστηρ#–ζονται απ# το #######, διαβ#στε το αρχε#ο /etc/rc.firewall και δημιουργ#στε μια εγ–γραφ# #πως την παρακ#τω:

```
firewall_type="open"
```

Οι διαθ#σιμες τιμ#ς για αυτ# τη ρ#θμιση ε#ναι:

- open # επιτρ#πει τη δι#λευση #λης της κ#νησης.
- client # προστατε#ει μ#νο το συγκεκριμ#νο μηχ#νημα.
- simple # προστατε#ει ολ#κληρο το δ#κτυο.
- closed # απενεργοποιε# εντελ#ς την κ#νηση πακ#των, εκτ#ς απ# την εσωτερικ# διεπαφ# (########).
- UNKNOWN # απενεργοποιε# την φ#ρτωση καν#νων του ########.
- filename # το πλ#ρες μονοπ#τι του αρχε#ου που περι#χει τους καν#νες του ########.

Μπορε#τε να χρησιμοποι#σετε δ#ο διαφορετικο#ς τρ#πους για να φορτ#σετε προ–σαρμοσμ#νους καν#νες στο #### ########. Ο #νας ε#ναι θ#τοντας τη μεταβλη–τ# firewall_type στην απ#λυτη διαδρομ# του αρχε#ου που περι#χει τους καν#νες του *firewall*, χωρ#ς να δ#σετε ορ#σματα στην γραμμ# εντολ#ν για το #διο το ####(8). Το αρχε#ο καν#νων που φα#νεται παρακ#τω, απορρ#πτει #λη την εισερχ#μενη και εξερχ#μενη κ#νηση:

```
add deny in
add deny out
```

Απ# την #λλη μερι#, ε#ναι επ#σης δυνατ# να θ#σετε τη μεταβλητ# firewall_script στην απ#λυτη διαδρομ# εν#ς εκτελ#σιμου ###### που περιλαμβ#νει μια σειρ# απ# εντο–λ#ς ipfw που θα εκτελεστο#ν κατ# την εκκ#νηση. #να #γκυρο τ#τοιο ###### το οπο#ο ε#ναι αντ#στοιχο με το αρχε#ο καν#νων που δε#ξαμε παραπ#νω, ε#ναι το ακ#–λουθο:

```
#!/bin/sh

ipfw --q flush

ipfw add deny in
ipfw add deny out
```

Σημε#ωση

Αν θ#σετε την τιμ# του firewall_type ε#τε σε client ε#τε σε simple, θα πρ#πει να ελ#γξετε #τι οι προεπιλεγμ#νοι καν#νες που πε–ρι#χονται στο /etc/rc.firewall ταιρι#ζουν με τις ρυθμ#σεις του συ–γκεκριμ#νου μηχαν#ματος. Παρατηρ#στε επ#σης #τι τα πα–ραδε#γματα που χρησιμοποιο#νται σε αυτ# το κεφ#λαιο ανα–μ#νουν να να #χετε θ#σει τη μεταβλητ# firewall_script στην τιμ# /etc/ipfw.rules.

Ενεργοποι#στε την καταγραφ#:

```
firewall_logging="YES"
```

Προειδοπο#ηση

Το μ#νο πρ#γμα που κ#νει η μεταβλητ# firewall_logging ε#ναι να θ#σει την τιμ# της μεταβλητ#ς ###### net.inet.ip.fw.verbose στην τι–μ# 1 (δε#τε το Τμ#μα 31.6.1, #Ενεργοποι#ντας το #####). Δεν υπ#ρχει μεταβλητ# του rc.conf που να ορ#ζει περιορισμο#ς στην καταγραφ#, αλλ# αυτ# μπορε# να ρυθμιστε# μ#σω της παρα–π#νω μεταβλητ#ς ###### ε#τε χειροκ#νητα, ε#τε μ#σω του αρ–χε#ου /etc/sysctl.conf:

```
net.inet.ip.fw.verbose_limit=5
```

Αν το μηχ#νημα σας λειτουργε# ως π#λη (#######), δηλαδ# παρ#χει υπηρεσ#α μετ#φρασης διευθ#νσεων δικτ#ου (####### ####### ###########, ###) μ#σω του ####(8), παρακαλο#με να διαβ#σετε το Τμ#μα 32.8, ######## ####### ############ για πληροφορ#ες σχετικ# με τις ρυθμ#σεις που απαιτο#νται στο αρχε#ο /etc/rc.conf.

31.6.4. Η Εντολ#

Η εντολ# ipfw ε#ναι ο συν#θης τρ#πος για την προσθ#κη η διαγραφ# καν#νων στους εσωτερικο#ς ενεργο#ς καν#νες του ########, καθ#ς αυτ# εκτελε#ται. Το πρ#βλημα με τη χρ#ση αυτ#ς της μεθ#δου ε#ναι #τι οι αλλαγ#ς χ#νονται με τον τερματισμ# λειτουργ#ας του μηχαν#ματος. Μπορε#τε να γρ#ψετε #λους τους καν#νες σας σε #να αρχε#ο και να το χρησιμοποιε#τε για να τους φορτ#νετε στην εκκ#νηση. Μπορε#τε να χρησιμοποι#σετε το #διο αρχε#ο για να αντικαταστ#σετε τους τρ#χοντες καν#νες του ########, την #ρα που αυτ# εκτελε#ται. Αυτ#ς ε#ναι και ο συνιστ#μενος τρ#πος που χρησιμοποιο#με στα παραδε#γματα μας.

Η εντολ# ipfw ε#ναι επ#σης χρ#σιμη για να απεικον#ζει τους τρ#χοντες καν#νες στη κονσ#λα σας. Το σ#στημα καταγραφ#ς χρ#σης της #### δημιουργε# αυτ#ματα #να μετρητ# για κ#θε καν#να, ο οπο#ος μετρ#ει π#σα πακ#τα τα#ριαξαν με αυτ#ν. Κατ# τη δι#ρκεια των δοκιμ#ν, η δυνατ#τητα να ελ#γξετε την τιμ# του μετρητ# ε#ναι #νας τρ#πος για να διαπιστ#σετε αν ο καν#νας λειτουργε# κανονικ#.

Για να δε#τε #λους τους καν#νες με τη σειρ#:

```
# ipfw list
```

Για να δε#τε μια λ#στα #λων των καν#νων, μαζ# με την #ρα που ενεργοποι#θηκε τελευτα#α φορ# ο κ#θε καν#νας, γρ#ψτε:

```
# ipfw -t list
```

Το επ#μενο παρ#δειγμα δε#χνει τον αριθμ# των πακ#των που τα#ριαξαν μαζ# με τον αντ#στοιχο καν#να. Η πρ#τη στ#λη δε#χνει τον αριθμ# του καν#να, ακολουθε#ται απ# τον αριθμ# πακ#των που τα#ριαξαν (πρ#τα τα εξερχ#μενα και μετ# τα εισερχ#μενα) και τ#λος απ# τον #διο τον καν#να.

```
# ipfw -a list
```

Για να δε#τε μια λ#στα που να περιλαμβ#νει τ#σο τους δυναμικο#ς #σο και τους στατικο#ς καν#νες:

```
# ipfw -d list
```

Για να δε#τε και τους δυναμικο#ς καν#νες που #χουν λ#ξει:

```
# ipfw -d -e list
```

Για να μηδεν#σετε τους μετρητ#ς:

```
# ipfw zero
```

Για να μηδεν#σετε τους μετρητ#ς μ#νο για τον καν#να με τον αριθμ# *NUM*:

```
# ipfw zero NUM
```

31.6.5. Το Σ#νολο Καν#νων του

Ως #σ#νολο καν#νων# στο ####, ορ#ζουμε μια ομ#δα καν#νων που #χουν γραφε# για να επιτρ#πουν # να απορρ#πτουν πακ#τα αν#λογα με τις τιμ#ς που περι#χονται σε αυτ#. Η διπλ#ς κατε#θυνσης ανταλλαγ# πακ#των μεταξ# υπολογιστ#ν αποτελε# μια συνεδρ#α. Το σ#νολο καν#νων του ######## επεξεργ#ζεται τ#σο τα πακ#τα που #ρχονται απ# το ########, #σο και τα πακ#τα που παρ#γονται απ# το σ#στημα ως απ#ντηση σε αυτ#. Κ#θε υπηρεσ#α ###/## (π.χ. ######, ###, ####, κ.λ.π.) καθο–ρ#ζεται απ# το πρωτ#κολλο και την προνομιακ# (##########) θ#ρα που χρησιμο–ποιε# για να δ#χεται αιτ#ματα εξυπηρ#τησης. Τα πακ#τα που προορ#ζονται για μια συγκεκριμ#νη υπηρεσ#α, ξεκινο#ν απ# τη διε#θυνση αφετηρ#ας χρησιμοποι#–ντας μια μη#προνομιακ# θ#ρα και καταλ#γουν στη συγκεκριμ#νη θ#ρα υπηρεσ#ας στον προορισμ#. #λες οι παραπ#νω παρ#μετροι (θ#ρες και διευθ#νσεις) μπορο#ν να χρησιμοποιηθο#ν ως κριτ#ρια επιλογ#ς για την δημιουργ#α καν#νων που επι–τρ#πουν # εμποδ#ζουν την πρ#σβαση σε υπηρεσ#ες.

#ταν #να πακ#το εισ#ρχεται στο ########, συγκρ#νεται με β#ση τον πρ#το καν#–να. Η σ#γκριση συνεχ#ζεται διαδοχικ# με τους υπ#λοιπους καν#νες, απ# τον πρ#το προς τον τελευτα#ο, με β#ση τον α#ξοντα αριθμ# τους. #ταν το πακ#το ταιρι#ξει με τις παραμ#τρους επιλογ#ς κ#ποιου καν#να, εκτελε#ται η οδηγ#α που αναφ#ρε–ται στο πεδ#ο ενεργει#ν του καν#να αυτο# και η αναζ#τηση καν#νων για το συ–γκεκριμ#νο πακ#το τερματ#ζεται. Σε αυτ# τη μ#θοδο αναζ#τησης, #ο πρ#τος κα–ν#νας που ταιρι#ζει, ε#ναι ο νικητ#ς#. Αν το πακ#το δεν ταιρι#ζει με καν#να απ# τους καν#νες, θα ληφθε# απ# τον υποχρεωτικ# προεπιλεγμ#νο καν#να του ####, με αριθμ# 65535, ο οπο#ος εμποδ#ζει τη δι#λευση #λων των πακ#των, και τα απορρ#–πτει χωρ#ς να στε#λει καμι# απ#ντηση στον αρχικ# αποστολ#α τους.

Σημε#ωση

Η αναζ#τηση συνεχ#ζεται μετ# απ# καν#νες τ#που count, skipto και tee.

Οι οδηγ#ες που φα#νονται εδ#, βασ#ζονται στη χρ#ση καν#νων που περι#χουν τις οδηγ#ες keep state, limit, in, out και via. Αυτ#ς ε#ναι και οι βασικ#ς λειτουργ#ες για την δ#μηση εν#ς ######## τ#που ######### με ######## λειτουργ#α.

Προειδοπο#ηση

Να δ#νετε μεγ#λη προσοχ# #ταν δουλε#ετε με τους καν#νες εν#ς ########. Μπορε# #θελα σας να κλειδωθε#τε #ξω απ# το σ#στημα σας.

31.6.5.1. Σ#νταξη Καν#νων

Στην εν#τητα αυτ#, θα παρουσι#σουμε μια απλοποιημ#νη σ#νταξη καν#νων. Δε#–χνουμε μ#νο #τι χρει#ζεται για να δημιουργηθε# #να τυποποιημ#νο σ#νολο κα–ν#νων για #να ######### ########. Για πλ#ρη περιγραφ#, δε#τε τη σελ#δα ###### του ####(8).

Οι καν#νες περι#χουν λ#ξεις#κλειδι#. Οι λ#ξεις αυτ#ς θα πρ#πει να κωδικοποι–ηθο#ν με συγκεκριμ#νη σειρ# απ# τα αριστερ# προς τα δεξι# της γραμμ#ς. Οι λ#ξεις#κλειδι# φα#νονται παρακ#τω με #ντονα γρ#μματα. Μερικ#ς λ#ξεις #χουν υπο#επιλογ#ς οι οπο#ες μπορε# να ε#ναι επ#σης λ#ξεις#κλειδι# και να περιλαμ–β#νουν επ#σης ακ#μα περισσ#τερες υπο#επιλογ#ς.

Η αρχ# εν#ς σχολ#ου, σηματοδοτε#ται με το σ#μβολο #, το οπο#ο μπορε# να εμ–φαν#ζεται στο τ#λος μιας γραμμ#ς καν#να, # και σε μια δικ# του γραμμ#. Οι κεν#ς γραμμ#ς αγνοο#νται.

CMD RULE_NUMBER ACTION LOGGING SELECTION STATEFUL

31.6.5.1.1.

Για να γ#νει η προσθ#κη εν#ς ν#ου καν#να στον εσωτερικ# π#νακα, τοποθετε#ται μπροστ# απ# αυτ#ν η παρ#μετρος *add*.

31.6.5.1.2. ####_######

Κ#θε καν#νας σχετ#ζεται με #να αριθμ# καν#να (####_######) στην περιοχ# 1..65535.

31.6.5.1.3.

#νας καν#νας μπορε# να σχετ#ζεται με μια # περισσ#τερες εν#ργειες, οι οπο#ες εκτελο#νται #ταν το πακ#το ταιρι#ζει με τα κριτ#ρια επιλογ#ς αυτο# του καν#να.

allow | *accept* | *pass* | *permit*

#λα τα παραπ#νω #χουν το #διο αποτ#λεσμα: το πακ#το εξ#ρχεται απ# την σ#–στημα του ########. Η αναζ#τηση για το συγκεκριμ#νο πακ#το τερματ#ζεται σε αυτ# τον καν#να.

check-state

Ελ#γχει το πακ#το με β#ση το δυναμικ# π#νακα καν#νων. Αν βρεθε# καν#νας που να ταιρι#ζει, θα εκτελεστε# η εν#ργεια του καν#να ο οπο#ος δημιο#ργησε τον συ–γκεκριμ#νο δυναμικ# καν#να. Διαφορετικ#, η αναζ#τηση συνεχ#ζεται με τον επ#–μενο καν#να. #νας καν#νας ########## δεν #χει κριτ#ρια επιλογ#ς. Αν δεν υπ#ρ–χει καν#νας ########## στο σ#νολο καν#νων, ο #λεγχος του π#νακα δυναμικ#ν καν#νων ξεκιν#ει απ# τον πρ#το καν#να τ#που ########## # #####.

deny | drop

Και οι δ#ο λ#ξεις σημα#νουν το #διο πρ#γμα: τα πακ#τα που ταιρι#ζουν με αυτ# τον καν#να απορρ#πτονται. Η αναζ#τηση τερματ#ζεται.

31.6.5.1.4. Καταγραφ#

log # logamount

#ταν #να πακ#το ταιρι#ζει με #να καν#να που περι#χει τη λ#ξη log, γ#νεται κατα–γραφ# του μην#ματος μ#σω του #######(8) στη δυνατ#τητα ########. Η καταγραφ# συμβα#νει μ#νο αν ο αριθμ#ς των πακ#των που #χει καταγραφε# μ#χρι στιγμ#ς δεν υπερβα#νει την παρ#μετρο logamount. Αν η παρ#μετρος αυτ# δεν #χει καθοριστε#, το #ριο ρυθμ#ζεται με β#ση την τιμ# της μεταβλητ#ς ###### net.inet.ip.fw.verbose_limit. Και στις δ#ο περιπτ#σεις, μια μηδενικ# τιμ# σημα#νει #τι δεν θα υπ#ρχει #ριο στην κα–ταγραφ#. Μ#λις η καταγραφ# φτ#σει στο #ριο, μπορε# να γ#νει επανενεργοπο#ηση της με το μηδενισμ# του μετρητ# καταγραφ#ς, # του μετρητ# για το συγκεκριμ#νο καν#να. Δε#τε την εντολ# ipfw reset log.

Σημε#ωση

Η καταγραφ# γ#νεται μ#νο αφο# επαληθευθο#ν #λες οι #λλες συνθ#κες ταιρι#σματος του πακ#του, και πριν την τελικ# απο–δοχ# # απ#ρριψη του. Ε#ναι στη δικ# σας ευχ#ρεια να αποφα–σ#σετε σε ποιους καν#νες θα ενεργοποι#σετε την καταγραφ#.

31.6.5.1.5. Επιλογ#

Οι λ#ξεις#κλειδι# που περιγρ#φονται σε αυτ# την εν#τητα, χρησιμοποιο#νται για να περιγρ#ψουν χαρακτηριστικ# του πακ#του που θα πρ#πει να διερευνηθο#ν για να καθοριστε# αν το πακ#το ταιρι#ζει # #χι με τον καν#να. Η επιλογ# μπορε# να γ#νει με β#ση τα παρακ#τω γενικ#ς φ#σεως χαρακτηριστικ#, τα οπο#α και θα πρ#–πει να χρησιμοποιηθο#ν με τη σειρ# που φα#νονται:

udp | tcp | icmp

Μπορο#ν επ#σης να χρησιμοποιηθο#ν τα πρωτ#κολλα που περι#χονται στο αρ–χε#ο /etc/protocols. Η τιμ# που καθορ#ζεται χρησιμοποιε#ται για το τα#ριασμα του πρωτοκ#λλου. Πρ#κειται για υποχρεωτικ# παρ#μετρο.

from src to dst

Οι λ#ξεις from και to χρησιμοποιο#νται για το τα#ριασμα ## διευθ#νσεων. Οι καν#–νες πρ#πει να καθορ#ζουν τ#σο την πηγ# #σο και τον προορισμ#. Η λ#ξη any μπο–ρε# να χρησιμοποιηθε# για τα#ριασμα με οποιαδ#ποτε διε#θυνση. Η λ#ξη me #χει επ#σης ειδικ# σημασ#α. Ταιρι#ζει με οποιαδ#ποτε διε#θυνση που #χει ρυθμιστε# σε κ#ποια διεπαφ# του συστ#ματος σας, αντιπροσωπε#οντας #τσι το ## στο οπο#ο εκτελε#ται το ########. Μπορο#ν #τσι να γραφο#ν καν#νες του τ#που from me to any # from any to me # from any to 0.0.0.0/0 # from 0.0.0.0/0 to me # from any to 0.0.0.0 # from me to 0.0.0.0. Οι διευθ#νσεις ## καθορ#ζονται ως αριθμητικ#ς οκτ#δες χωρισμ#νες με τελε#ες και ακολουθο#νται απ# το μ#κος της μ#σκας υποδικτ#ου. Μια ## διε#θυνση μπο–ρε# να καθορ#ζεται με αριθμο#ς που χωρ#ζονται με τελε#ες. Μπορε# επ#σης να ακολουθε#ται απ# το μ#γεθος της μ#σκας υποδικτ#ου (μορφ# ####). Πρ#κειται για υποχρεωτικ# παρ#μετρο. Μπορε#τε να χρησιμοποι#σετε το βοηθητικ# πρ#γραμ–μα ########/###### για διευκ#λυνση σας στους υπολογισμο#ς. Δε#τε την δικτυακ# τοποθεσ#α του προγρ#μματος για περισσ#τερες πληροφορ#ες: http://jodies.de/ipcalc.

port number

Χρησιμοποιε#ται σε πρωτ#κολλα που υποστηρ#ζουν αριθμο#ς θυρ#ν (#πως ε#ναι τα ### και ###). Ε#ναι υποχρεωτικ# να δ#νεται ο αριθμ#ς θ#ρας της υπηρεσ#ας που θ#λετε να ταιρι#ξετε. Μπορε#τε να χρησιμοποι#σετε τα ον#ματα των υπηρεσι#ν (μπορε#τε να τα βρε#τε στο αρχε#ο /etc/services) αντ# για τους κανονικο#ς αριθμο#ς θυρ#ν.

in | out

Με το παραπ#νω μπορε# να καθοριστε# αν το τα#ριασμα θα γ#νεται σε εισερχ#–μενα # σε εξερχ#μενα πακ#τα αντ#στοιχα. Ε#ναι υποχρεωτικ# να #χετε ως μ#ρος των κριτηρ#ων του καν#να σας, ε#τε τη λ#ξη in ε#τε τη λ#ξη out.

via IF

Ταιρι#ζει τα πακ#τα τα οπο#α δι#ρχονται μ#σω της διεπαφ#ς με το #νομα που κα–θορ#ζεται. Η λ#ξη via εξασφαλ#ζει #τι το #νομα της διεπαφ#ς θα ε#ναι π#ντα μ#ρος των κριτηρ#ων κατ# τη διαδικασ#α ταιρι#σματος.

setup

Πρ#κειται για υποχρεωτικ# παρ#μετρο που αναγνωρ#ζει την α#τηση #ναρξης μιας συνεδρ#ας για πακ#τα ###.

keep-state

Πρ#κειται για υποχρεωτικ# παρ#μετρο. Μ#λις υπ#ρξει τα#ριασμα, το ######## θα δημιουργ#σει #να δυναμικ# καν#να, του οπο#ου η προεπιλεγμ#νη συμπεριφορ# ε#ναι να ταιρι#ζει επικοινων#α διπλ#ς κατε#θυνσης μεταξ# της διε#θυνσης ## και της θ#ρας αφετηρ#ας και προορισμο#, χρησιμοποι#ντας το #διο πρωτ#κολλο.

limit {src-addr | src-port | dst-addr | dst-port}

Το ######## θα επιτρ#ψει μ#νο *N* πλ#θος συνδ#σεων με τις παραμ#τρους που περιγρ#φονται σε αυτ# τον καν#να. Μπορο#ν να καθοριστο#ν περισσ#τερες απ# μια διευθ#νσεις και π#ρτες αφετηρ#ας και προορισμο#. Δεν μπορο#ν να χρησιμοποιηθο#ν στον #διο καν#να οι παρ#μετροι limit και keep-state. Η επιλογ# limit παρ#χει την #δια λειτουργ#α ######## με την keep-state, καθ#ς και επιπρ#σθετες δικ#ς της λειτουργ#ες.

31.6.5.2. Επιλογ# για ######## Καν#νες

Το ######## φιλτρ#ρισμα, αντιμετωπ#ζει την κ#νηση του δικτ#ου ως διπλ#ς κατε#θυνσης ανταλλαγ# πακ#των τα οπο#α δημιουργο#ν μια συνεδρ#α. #χει επ#σης τη δυνατ#τητα να διερευν#σει αν τηρο#νται οι #γκυροι καν#νες ανταλλαγ#ς μηνυμ#των μεταξ# του αποστολ#α και του παραλ#πτη. Οποιαδ#ποτε πακ#τα δεν ταιρι#ζουν με το πρ#τυπο αυτ#ς της επικοινων#ας, απορρ#πτονται ως ψε#τικα.

Η επιλογ# check-state χρησιμοποιε#ται για να αναγνωριστε# σε ποιο σημε#ο του συν#λου καν#νων του #### θα ελεγχθε# το πακ#το με β#ση τη δυνατ#τητα των δυναμικ#ν καν#νων. Σε περ#πτωση ταιρι#σματος, το πακ#το εξ#ρχεται απ# το ######## και συνεχ#ζει την πορε#α του, εν# την #δια στιγμ# δημιουργε#ται #νας ν#ος δυναμικ#ς καν#νας για το επ#μενο πακ#το που αναμ#νεται να #ρθει με β#ση τη συγκεκριμ#νη διπλ#ς κατε#θυνσης επικοινων#α. Σε περ#πτωση που το πακ#το δεν ταιρι#ζει με το δυναμικ# καν#να, θα προχωρ#σει για να ελεγχθε# απ# τον επ#μενο καν#να του ########.

Η δυνατ#τητα δυναμικ#ν καν#νων ε#ναι ευ#λωτη σε εξ#ντληση π#ρων σε περ#πτωση επ#θεσης υπερχε#λισης (#####) ###. Η επ#θεση αυτ# μπορε# να δημιουργ#σει πολ# μεγ#λο πλ#θος δυναμικ#ν καν#νων. Για την αντιμετ#πιση μιας τ#τοιας επ#θεσης, το ####### χρησιμοποιε# μια ακ#μα επιλογ# που ονομ#ζεται limit. Η επιλογ# αυτ# μπορε# να περιορ#σει τον αριθμ# των ταυτ#χρονων συνεδρι#ν, εξετ#ζοντας τα πεδ#α αφετηρ#ας και προορισμο# των καν#νων. Ανιχνε#ει με αυτ# τον τρ#πο το πλ#θος των δυναμικ#ν καν#νων και π#σες φορ#ς #χει χρησιμοποιηθε# ο καθ#νας απ# τη συγκεκριμ#νη ## διε#θυνση. Αν ο αριθμ#ς αυτ#ς ξεπερν#ει το #ριο που #χει τεθε# με την επιλογ# limit, το πακ#το απορρ#πτεται.

31.6.5.3. Καταγραφ# Μηνυμ#των του

Τα πλεονεκτ#ματα της καταγραφ#ς συμβ#ντων του ########, ε#ναι προφαν#: παρ#χουν τη δυνατ#τητα να δε#τε για ποιο λ#γο ενεργοποι#θηκαν οι καν#νες στους

οπο#ους #χετε ενεργοποι#σει την καταγραφ#. Οι πληροφορ#ες περιλαμβ#νουν τα πακ#τα που απορρ#φθηκαν, τις διευθ#νσεις απ# τις οπο#ες προ#λθαν και που κα–τευθ#νονταν. Με αυτ# τον τρ#πο, #χετε #να σημαντικ# πλεον#κτημα στην αν#–χνευση των εισβολ#ων.

Ακ#μα και αν ενεργοποι#σετε τη λειτουργ#α καταγραφ#ς, το #### δεν θα αρχ#σει απ# μ#νο του την καταγραφ# για καν#να καν#να. Ο διαχειριστ#ς του ######## θα αποφασ#σει σε ποιους απ# #λους τους καν#νες θα ενεργοποι#σει την καταγραφ#, και θα προσθ#σει την λ#ξη log στην αντ#στοιχη καταχ#ριση. Φυσιολογικ#, γ#νε–ται καταγραφ# μ#νο για καν#νες που απορρ#πτουν πακ#τα (καν#νες deny), #πως για παρ#δειγμα ο καν#νας απ#ρριψης των εισερχ#μενων #### #####. Ε#ναι κοιν# πρακτικ#, να αντιγρ#φεται στο τ#λος των καν#νων ο καν#νας ##### ####### #### ########## και να προστ#θεται σε αυτ#ν η επιλογ# log. Με τον τρ#πο αυτ#, μπο–ρε#τε να δε#τε #λα τα πακ#τα που δεν τα#ριαξαν με καν#να καν#να του συν#λου.

Η καταγραφ# συμβ#ντων ε#ναι δ#κοπο μαχα#ρι. Αν δεν ε#στε προσεκτικ#ς, θα χα–θε#τε μ#σα στο πλ#θος των δεδομ#νων της καταγραφ#ς και θα γεμ#σετε το δ#σκο σας με #χρηστα αρχε#α. Οι πιο παλι#ς και κοιν#ς επιθ#σεις τ#που #ρνησης υπη–ρεσ#ας (###), ε#ναι αυτ#ς που προσπαθο#ν να γεμ#σουν τους δ#σκους σας. Τα μη–ν#ματα αυτ# #χι μ#νο καταγρ#φονται στο #######, αλλ# εμφαν#ζονται και στην κονσ#λα του συστ#ματος σας, και σ#ντομα γ#νονται πολ# ενοχλητικ#.

Η επιλογ# IPFIREWALL_VERBOSE_LIMIT=5 στον πυρ#να, περιορ#ζει τον αριθμ# των συνεχ#μενων #μοιων μηνυμ#των που στ#λνονται στον καταγραφ#α συστ#ματος #######(8) σχετικ# με το τα#ριασμα πακ#των εν#ς συγκεκριμ#νου καν#να. #ταν ενεργοποιε#ται αυτ# η επιλογ# στον πυρ#να, ο αριθμ#ς των συνεχ#μενων μηνυμ#–των εν#ς συγκεκριμ#νου καν#να, σταματ#ει μετ# τον αριθμ# που καθορ#ζεται. Δεν υπ#ρχει καν#να #φελος απ# 200 συνεχ#μενα μην#ματα με το #διο ακριβ#ς περιε–χ#μενο. Για παρ#δειγμα, π#ντε συνεχ#μενα μην#ματα για #να συγκεκριμ#νο κα–ν#να θα καταγρ#φονταν κανονικ# στο #######. Τα υπ#λοιπα #μοια μην#ματα θα καταμετρηθο#ν και θα καταγραφο#ν #πως φα#νεται παρακ#τω:

```
last message repeated 45 times
```

#λα τα μην#ματα καταγραφ#ς των πακ#των, γρ#φονται απ# προεπιλογ# στο αρχε#ο /var/log/security το οπο#ο καθορ#ζεται στο αρχε#ο /etc/syslog.conf.

31.6.5.4. Δημιουργ#α Εν#ς ###### Καν#νων

Οι περισσ#τεροι #μπειροι χρ#στες του ####, δημιουργο#ν #να αρχε#ο που περι#–χει τους καν#νες και το γρ#φουν με τ#τοιο τρ#πο #στε να να μπορε# να εκτελε–στε# ως ######. Το βασικ# πλεον#κτημα του παραπ#νω τρ#που, ε#ναι #τι οι κα–ν#νες του ######## μπορο#ν να ανανεωθο#ν χωρ#ς την αν#γκη να επανεκκιν#σει το σ#στημα για να φορτωθο#ν οι ν#οι. Η μ#θοδος αυτ# ε#ναι πολ# βολικ# για την δοκιμ# ν#ων καν#νων, καθ#ς η διαδικασ#α μπορε# να επαναληφθε# #σες φορ#ς χρει#ζεται. Καθ#ς πρ#κειται για κανονικ# ######, μπορε#τε να χρησιμοποι#σετε

συμβολικ# υποκατ#σταση για να κωδικοποι#σετε και να υποκαταστ#σετε συχν# χρησιμοποιο#μενες τιμ#ς σε πολλαπλο#ς καν#νες. Αυτ# φα#νεται στο παρακ#τω παρ#δειγμα.

Η σ#νταξη που χρησιμοποιε#ται εδ#, ε#ναι συμβατ# με τα κελ#φη ##(1), ###(1) και ####(1). Μπροστ# απ# τα πεδ#α της συμβολικ#ς υποκατ#στασης, υπ#ρχει το σ#μα του δολαρ#ου, #. Το σ#μβολο αυτ# δεν υπ#ρχει μπροστ# απ# τα συμβολικ# πεδ#α. Η τιμ# που θα αποδοθε# στο συμβολικ# πεδ#ο, πρ#πει να εσωκλε#εται σε διπλ# εισαγωγικ#.

Ξεκιν#στε το αρχε#ο των καν#νων σας #πως φα#νεται παρακ#τω:

```
################ start of example ipfw rules script #############
#
ipfw --q --f flush       # Delete all rules
# Set defaults
oif="tun0"             # out interface
odns="192.0.2.11"      # ISP's DNS server IP address
cmd="ipfw --q add -"     # build rule prefix
ks="keep-state"        # just too lazy to key this each time
$cmd 00500 check-state
$cmd 00502 deny all from any to any frag
$cmd 00501 deny tcp from any to any established
$cmd 00600 allow tcp from any to any 80 out via $oif setup $ks
$cmd 00610 allow tcp from any to $odns 53 out via $oif setup $ks
$cmd 00611 allow udp from any to $odns 53 out via $oif $ks
################### End of example ipfw rules script ############
```

Αυτ# ε#ναι #λο. Στο παρ#δειγμα αυτ# δεν ε#ναι σημαντικο# οι καν#νες, αλλ# ο τρ#πος με τον οπο#ο λειτουργο#ν και πα#ρνουν τιμ#ς τα πεδ#α συμβολικ#ς υπο–κατ#στασης.

Αν το παραπ#νω παρ#δειγμα #ταν στο αρχε#ο /etc/ipfw.rules θα μπορο#σατε να φορ–τ#σετε αυτο#ς τους καν#νες, γρ#φοντας την παρακ#τω εντολ#:

```
# sh -/etc/ipfw.rules
```

Το αρχε#ο /etc/ipfw.rules μπορε# να βρ#σκεται σε #ποιο κατ#λογο θ#λετε, και να ονο–μ#ζεται επ#σης #πως θ#λετε.

Θα μπορο#σατε να επιτ#χετε το #διο πρ#γμα, εκτελ#ντας τις παρακ#τω εντολ#ς χειροκ#νητα:

```
# ipfw --q --f flush
# ipfw --q add check-state
# ipfw --q add deny all from any to any frag
# ipfw --q add deny tcp from any to any established
# ipfw --q add allow tcp from any to any 80 out via tun0 setup keep-state
# ipfw --q add allow tcp from any to 192.0.2.11 53 out via tun0 setup keep-state
```

```
# ipfw --q add 00611 allow udp from any to 192.0.2.11 53 out via tun0 keep-state
```

31.6.5.5. Σ#νολο Καν#νων

Το παρακ#τω σ#νολο καν#νων (που δεν περι#χει καν#νες για ###) ε#ναι #να πα–ρ#δειγμα γραφ#ς εν#ς ######### ########. #να ######### ######## επιτρ#πει την ε#σοδο μ#νο των πακ#των που ταιρι#ζουν με τους καν#νες αποδοχ#ς (####) και απορρ#πτει απ# προεπιλογ# #λα τα #λλα. Τα ######### που #χουν σχεδιαστε# να προστατε#ουν ολ#κληρα δ#κτυα, διαθ#τουν το λιγ#τερο δ#ο διεπαφ#ς, στις οπο#ες πρ#πει να υπ#ρχουν καν#νες #στε το ######## να λειτουργε#.

#λα τα λειτουργικ# συστ#ματα τ#που ####®, συμπεριλαμβανομ#νου και του #######, #χουν σχεδιαστε# να χρησιμοποιο#ν τη διεπαφ# lo0 και τη δι#θυνση ## 127.0.0.1 για εσωτερικ# επικοινων#α με το λειτουργικ# σ#στημα. Το ######## πρ#πει να περι#χει καν#νες που να επιτρ#πουν την απρ#σκοπτη κ#νηση αυτ#ν των ειδι–κ#ν, για εσωτερικ# χρ#ση, πακ#των.

Οι καν#νες που ορ#ζουν την πρ#σβαση εισερχ#μενων και εξερχ#μενων πακ#των, γρ#φονται για τη διεπαφ# που συνδ#εται στο δημ#σιο ########. Η διεπαφ# αυτ# μπορε# να ε#ναι για παρ#δειγμα η tun0 (σε περ#πτωση που χρησιμοποιε#τε το ### χρ#στη), # η κ#ρτα δικτ#ου που συνδ#εται στο καλωδιακ# # ### ##### σας.

Σε περ#πτωση που μια # περισσ#τερες κ#ρτες δικτ#ου συνδ#ονται σε εσωτερικ# ιδιωτικ# δ#κτυα π#σω απ# το ########, θα πρ#πει να υπ#ρχουν οι αντ#στοιχοι καν#νες που να επιτρ#πουν την ελε#θερη διακ#νηση των πακ#των αν#μεσα στις διεπαφ#ς αυτ#ς #/και στο ########.

Οι καν#νες πρ#πει να οργαν#νονται σε τρεις κ#ριες εν#τητες: αρχικ# #λες οι διε–παφ#ς στις οπο#ες επιτρ#πεται η ελε#θερη διακ#νηση δεδομ#νων, #πειτα η διεπα–φ# απ# την οπο#α εξ#ρχονται τα πακ#τα προς το δημ#σιο δ#κτυο (########) και τ#λος η διεπαφ# απ# την οπο#α λαμβ#νονται πακ#τα απ# το ########.

Σε κ#θε μια απ# τις εν#τητες των διεπαφ#ν που συνδ#ονται στο ########, πρ#πει να τοποθετο#νται πρ#τοι οι καν#νες που ταιρι#ζουν συχν#τερα με την αντ#στοι–χη κ#νηση. Ο τελευτα#ος καν#νας της εν#τητας θα πρ#πει να απορρ#πτει και να καταγρ#φει #λα τα πακ#τα της συγκεκριμ#νης διεπαφ#ς/κατε#θυνσης.

Η εν#τητα εξερχομ#νων (########) στο σ#νολο καν#νων που φα#νεται παρακ#–τω, περι#χει μ#νο καν#νες τ#που allow. Οι καν#νες αυτο# περι#χουν συγκεκριμ#νες επιλεγμ#νες τιμ#ς, με τις οπο#ες αναγνωρ#ζεται με μοναδικ# τρ#πο η υπηρεσ#α στην οπο#α επιτρ#πεται η πρ#σβαση απ# το δημ#σιο ########. #λοι οι καν#νες #χουν τις επιλογ#ς proto, port, in/out και keep-state. Οι καν#νες τ#που proto tcp περι#χουν την επιλογ# setup για την αναγν#ριση του πακ#του #ναρξης της συνεδρ#ας, #στε να γ#νει η καταχ#ριση της στον π#νακα συνδ#σεων (########).

Στην εν#τητα των εισερχ#μενων πακ#των (#######) που φα#νεται παρακ#τω, εμ–φαν#ζονται πρ#τοι οι καν#νες που χρησιμοποιο#νται για την απ#ρριψη των ανε–

πιθ#μητων πακ#των. Αυτ# γ#νεται για δ#ο διαφορετικο#ς λ#γους. Ο πρ#τος ε#ναι #τι τα κακ#βουλα πακ#τα μπορε# εν μ#ρει να ταιρι#ζουν με κ#ποια χαρακτηρι–στικ# της #γκυρης κ#νησης. Τα πακ#τα αυτ# θα πρ#πει να απορριφθο#ν, αντ# να γ#νουν δεκτ# απ# κ#ποιο επ#μενο καν#να allow. Ο δε#τερος ε#ναι #τι μπορε#τε να απορρ#ψετε συγκεκριμ#να πακ#τα τα οπο#α γνωρ#ζετε #τι δεν ε#ναι #γκυρα, αλλ# σας ε#ναι αδι#φορη η καταγραφ# τους. Με τον τρ#πο αυτ# εμποδ#ζεται η λ#ψη και καταγραφ# τους απ# τον τελευτα#ο καν#να. Ο τελευτα#ος καν#νας τυπικ# απορ–ρ#πτει και καταγρ#φει #λα τα πακ#τα που #φτασαν μ#χρι αυτ#ν. Ο καν#νας αυτ#ς χρησιμοποιε#ται για την παροχ# νομικ#ν αποδε#ξεων σε περ#πτωση που κιν#σετε νομικ# διαδικασ#α κατ# ατ#μων που προ#βησαν σε επιθ#σεις στο σ#στημα σας.

Θα πρ#πει επ#σης να εξασφαλ#σετε #τι το σ#στημα σας δεν θα δ#σει καμι# απ#–ντηση σε καν#να απ# τα ανεπιθ#μητα πακ#τα. Τα πακ#τα αυτ# θα πρ#πει να απορ–ριφθο#ν και να εξαφανιστο#ν. Με τον τρ#πο αυτ#, ο επιτιθ#μενος δεν #χει καμι# γν#ση αν τα πακ#τα του #φτασαν μ#χρι το σ#στημα σας. #σο λιγ#τερα μπορο#ν να μ#θουν οι επιτιθ#μενοι σχετικ# με το σ#στημα σας, τ#σο πιο ασφαλ#ς ε#ναι. #ταν εκτελε#τε καταγραφ# πακ#των με αριθμο#ς θυρ#ν που δεν αναγνωρ#ζετε, κοιτ#ξ–τε στο αρχε#ο /etc/services/ # δε#τε το http://www.securitystats.com/tools/portsearch.php και αναζη–τ#στε τον αριθμ# της θ#ρας για να δε#τε ποιος ε#ναι ο σκοπ#ς της. Ελ#γξτε την παρακ#τω τοποθεσ#α για τους αριθμο#ς θυρ#ν που χρησιμοποιο#νται συχν# απ# κακ#βουλα προγρ#μματα (#######): http://www.simovits.com/trojans/trojans.html.

31.6.5.6. #να Υπ#δειγμα Συν#λου Καν#νων

Το παρακ#τω σ#νολο καν#νων (στο οπο#ο δεν υλοποιε#ται λειτουργ#α ###) ε#–ναι αρκετ# πλ#ρες και πολ# ασφαλ#ς. Δημιουργε# ######## τ#που #########, και #χει δοκιμαστε# σε πραγματικ#ς συνθ#κες λειτουργ#ας. Μπορε# να εξυπηρετ#σει το #διο καλ# και το δικ# σας σ#στημα. Απλ#ς μετατρ#ψτε σε σχ#λιο τους καν#νες pass για τις υπηρεσ#ες που δεν θ#λετε να ενεργοποι#σετε. Για να αποφ#γετε την κα–ταγραφ# ανεπιθ#μητων μηνυμ#των, απλ#ς προσθ#στε #να καν#να τ#που deny στην εν#τητα των εισερχομ#νων. Σε #λους τους καν#νες, Θα πρ#πει να αλλ#ξετε το #νο–μα της διεπαφ#ς απ# dc0 στο πραγματικ# #νομα της διεπαφ#ς που συνδ#εται στο δημ#σιο ########. Σε περ#πτωση που χρησιμοποιε#τε το ### χρ#στη, το #νομα της διεπαφ#ς θα ε#ναι tun0.

Θα διαπιστ#σετε #τι υπ#ρχει μια συγκεκριμ#νη λογικ# στη χρ#ση αυτ#ν των κα–ν#νων.

- #λοι οι καν#νες που αποτελο#ν α#τηση για #ναρξη μιας ν#ας συνεδρ#ας με το δημ#σιο ########, χρησιμοποιο#ν την επιλογ# keep-state.

- #λες οι διαπιστευμ#νες υπηρεσ#ες που προ#ρχονται απ# το δημ#σιο ########, διαθ#τουν την επιλογ# limit, για την αποφυγ# επιθ#σεων υπερχε#λισης (########).

- #λοι οι καν#νες χρησιμοποιο#ν τις επιλογ#ς in # out για να διευκριν#ζουν την κατε#θυνση της επικοινων#ας.

- #λοι οι καν#νες χρησιμοποιο#ν την επιλογ# via ###μ#-######## για να καθορ#σουν τη διεπαφ# απ# την οπο#α δι#ρχεται το πακ#το.

Οι καν#νες που φα#νονται παρακ#τω, θα πρ#πει να γραφο#ν στο /etc/ipfw.rules.

```
################ Start of IPFW rules file ###############################
# Flush out the list before we begin.
ipfw --q --f flush

# Set rules command prefix
cmd="ipfw --q add"
pif="dc0"     # public interface name of NIC
              # facing the public Internet

#########################################################################
# No restrictions on Inside LAN Interface for private network
# Not needed unless you have LAN.
# Change xl0 to your LAN NIC interface name
#########################################################################
#$cmd 00005 allow all from any to any via xl0

#########################################################################
# No restrictions on Loopback Interface
#########################################################################
$cmd 00010 allow all from any to any via lo0

#########################################################################
# Allow the packet through if it has previous been added to the
# the -"dynamic" rules table by a allow keep-state statement.
#########################################################################
$cmd 00015 check-state

#########################################################################
# Interface facing Public Internet (Outbound Section)
# Check session start requests originating from behind the
# firewall on the private network or from this gateway server
# destined for the public Internet.
#########################################################################

# Allow out access to my ISP's Domain name server.
# x.x.x.x must be the IP address of your ISP.s DNS
# Dup these lines if your ISP has more than one DNS server
# Get the IP addresses from -/etc/resolv.conf file
$cmd 00110 allow tcp from any to x.x.x.x 53 out via $pif setup keep-state
$cmd 00111 allow udp from any to x.x.x.x 53 out via $pif keep-state

# Allow out access to my ISP's DHCP server for cable/DSL configurations.
# This rule is not needed for -.user ppp. connection to the public Internet.
# so you can delete this whole group.
# Use the following rule and check log for IP address.
# Then put IP address in commented out rule & delete first rule
$cmd 00120 allow log udp from any to any 67 out via $pif keep-state
#$cmd 00120 allow udp from any to x.x.x.x 67 out via $pif keep-state
```

```
# Allow out non-secure standard www function
$cmd 00200 allow tcp from any to any 80 out via $pif setup keep-state

# Allow out secure www function https over TLS SSL
$cmd 00220 allow tcp from any to any 443 out via $pif setup keep-state

# Allow out send & get email function
$cmd 00230 allow tcp from any to any 25 out via $pif setup keep-state
$cmd 00231 allow tcp from any to any 110 out via $pif setup keep-state

# Allow out FBSD (make install & CVSUP) functions
# Basically give user root -"GOD" privileges.
$cmd 00240 allow tcp from me to any out via $pif setup keep-state uid root

# Allow out ping
$cmd 00250 allow icmp from any to any out via $pif keep-state

# Allow out Time
$cmd 00260 allow tcp from any to any 37 out via $pif setup keep-state

# Allow out nntp news (i.e. news groups)
$cmd 00270 allow tcp from any to any 119 out via $pif setup keep-state

# Allow out secure FTP, Telnet, and SCP
# This function is using SSH (secure shell)
$cmd 00280 allow tcp from any to any 22 out via $pif setup keep-state

# Allow out whois
$cmd 00290 allow tcp from any to any 43 out via $pif setup keep-state

# deny and log everything else that.s trying to get out.
# This rule enforces the block all by default logic.
$cmd 00299 deny log all from any to any out via $pif

#################################################################
# Interface facing Public Internet (Inbound Section)
# Check packets originating from the public Internet
# destined for this gateway server or the private network.
#################################################################

# Deny all inbound traffic from non-routable reserved address spaces
$cmd 00300 deny all from 192.168.0.0/16 to any in via $pif  #RFC 1918 private IP
$cmd 00301 deny all from 172.16.0.0/12 to any in via $pif     #RFC 1918 private IP
$cmd 00302 deny all from 10.0.0.0/8 to any in via $pif         #RFC 1918 private IP
$cmd 00303 deny all from 127.0.0.0/8 to any in via $pif        #loopback
$cmd 00304 deny all from 0.0.0.0/8 to any in via $pif           #loopback
$cmd 00305 deny all from 169.254.0.0/16 to any in via $pif   #DHCP auto-config
$cmd 00306 deny all from 192.0.2.0/24 to any in via $pif       #reserved for docs
$cmd 00307 deny all from 204.152.64.0/23 to any in via $pif  #Sun cluster interconnect
$cmd 00308 deny all from 224.0.0.0/3 to any in via $pif         #Class D & E multicast

# Deny public pings
```

```
$cmd 00310 deny icmp from any to any in via $pif

# Deny ident
$cmd 00315 deny tcp from any to any 113 in via $pif

# Deny all Netbios service. 137=name, 138=datagram, 139=session
# Netbios is MS/Windows sharing services.
# Block MS/Windows hosts2 name server requests 81
$cmd 00320 deny tcp from any to any 137 in via $pif
$cmd 00321 deny tcp from any to any 138 in via $pif
$cmd 00322 deny tcp from any to any 139 in via $pif
$cmd 00323 deny tcp from any to any 81 in via $pif

# Deny any late arriving packets
$cmd 00330 deny all from any to any frag in via $pif

# Deny ACK packets that did not match the dynamic rule table
$cmd 00332 deny tcp from any to any established in via $pif

# Allow traffic in from ISP's DHCP server. This rule must contain
# the IP address of your ISP.s DHCP server as it.s the only
# authorized source to send this packet type.
# Only necessary for cable or DSL configurations.
# This rule is not needed for -.user ppp. type connection to
# the public Internet. This is the same IP address you captured
# and used in the outbound section.
#$cmd 00360 allow udp from any to x.x.x.x 67 in via $pif keep-state

# Allow in standard www function because I have apache server
$cmd 00400 allow tcp from any to me 80 in via $pif setup limit src-addr 2

# Allow in secure FTP, Telnet, and SCP from public Internet
$cmd 00410 allow tcp from any to me 22 in via $pif setup limit src-addr 2

# Allow in non-secure Telnet session from public Internet
# labeled non-secure because ID & PW are passed over public
# Internet as clear text.
# Delete this sample group if you do not have telnet server enabled.
$cmd 00420 allow tcp from any to me 23 in via $pif setup limit src-addr 2

# Reject & Log all incoming connections from the outside
$cmd 00499 deny log all from any to any in via $pif

# Everything else is denied by default
# deny and log all packets that fell through to see what they are
$cmd 00999 deny log all from any to any
################ End of IPFW rules file ###############################
```

31.6.5.7. #να Υπ#δειγμα ### με ######## Σ#νολο Καν#νων

Για να ενεργοποιηθε# η λειτουργ#α ### στο ####, χρει#ζονται κ#ποιες επιπλ#ον ρυθμ#σεις. Θα πρ#πει να προσθ#σετε την επιλογ# option IPDIVERT μαζ# με τις υπ#–

λοιπες επιλογ#ς για το ########## στο αρχε#ο ρυθμ#σεων του πυρ#να. Θα πρ#πει #πειτα να μεταγλωττ#σετε και να εγκαταστ#σετε το ν#ο σας προσαρμοσμ#νο πυ–ρ#να.

Εκτ#ς απ# τις συνηθισμ#νες επιλογ#ς για το ####, θα πρ#πει να προσθ#σετε και τις παρακ#τω στο αρχε#ο /etc/rc.conf:

```
natd_enable="YES"               # Enable NATD function
natd_interface="rl0"            # interface name of public Internet NIC
natd_flags="-dynamic --m"       # --m = preserve port numbers if possible
```

Η χρ#ση καν#νων ######## μαζ# με τον καν#να divert natd (###), περιπλ#κει πολ# την λογικ# συγγραφ#ς των καν#νων. Η θ#ση εμφ#νισης των καν#νων check-state και divert natd μ#σα στο σ#νολο καν#νων γ#νεται πολ# κρ#σιμη. Δεν πρ#κειται πλ#ον για απλ# λογικ# περ#σματος απ# τον #να καν#να στον επ#μενο. Χρησιμοποιε#ται #να ν#ο ε#δος εν#ργειας που ονομ#ζεται skipto. Για να χρησιμοποιηθε# η εντολ# skipto, ε#ναι υποχρεωτικ# να #χετε αριθμ#σει τους καν#νες, #στε να ξ#ρετε σε ποιο καν#να θα καταλ#ξει το #λμα που θα εκτελεστε# απ# την εντολ# αυτ#.

Παρακ#τω θα βρε#τε #να υπ#δειγμα (χωρ#ς πρ#σθετα σχ#λια) μιας μεθ#δου συγ–γραφ#ς που επιλ#ξαμε εδ# για να εξηγ#σουμε την ακολουθ#α ρο#ς του πακ#του μ#σα στο σ#νολο καν#νων.

Η ρο# της επεξεργασ#ας ξεκιν#ει με τον πρ#το απ# την κορυφ# καν#να και συνε–χ#ζει #να καν#να κ#θε φορ# προς τα κ#τω, ε#τε μ#χρι να φτ#σει τον τελευτα#ο, # μ#χρι το πακ#το να ταιρι#ξει με τα κριτ#ρια επιλογ#ς κ#ποιου καν#να και να ελευθερωθε# απ# το ########. Ε#ναι σημαντικ# να παρατηρ#σουμε τη θ#ση των καν#νων με αριθμο#ς 100, 101, 450, 500 και 510. Οι καν#νες αυτο# ελ#γχουν την μετ#φραση των εξερχ#μενων και εισερχ#μενων πακ#των, #στε οι καταχωρ#σεις τους στο δυναμικ# π#νακα καταστ#σεων να περι#χουν π#ντα την ιδιωτικ# ## διε#–θυνση του τοπικο# δικτ#ου. Παρατηρ#στε επ#σης #τι #λοι οι καν#νες ##### και #### καθορ#ζουν την κατε#θυνση κ#νησης του πακ#του καθ#ς και την διεπαφ#. Επ#σης, #λες οι εξερχ#μενες αιτ#σεις για ν#ες συνεδρ#ες μεταφ#ρονται απευθε#–ας (μ#σω του skipto rule 500) στον καν#να 500 για να γ#νει η μετ#φραση διευθ#νσεων δικτ#ου (###).

Ας υποθ#σουμε #τι #να χρ#στης του τοπικο# δικτ#ου χρησιμοποιε# τον φυλλο–μετρητ# του για να δει μια ιστοσελ#δα. Οι ιστοσελ#δες χρησιμοποιο#ν την π#ρ–τα 80 για την επικοινων#α. Το πακ#το εισ#ρχεται στο ########. Δεν ταιρι#ζει με τον καν#να 100 γιατ# ε#ναι εξερχ#μενο και #χι εισερχ#μενο. Περν#ει τον καν#–να 101 γιατ# πρ#κειται για ν#α επικοινων#α και #τσι δεν υπ#ρχει ακ#μα στον δυ–ναμικ# π#νακα καταστ#σεων. Το πακ#το τελικ# φτ#νει στον καν#να 125 με τον οπο#ο και ταιρι#ζει. Εξ#ρχεται μ#σω της κ#ρτας δικτ#ου που συνδ#εται στο δη–μ#σιο ########. Το πακ#το #χει ακ#μα ως ## αφετηρ#ας την ιδιωτικ# διε#θυνση του τοπικο# δικτ#ου. Το τα#ριασμα με αυτ# τον καν#να προκαλε# δ#ο εν#ργειες. Η επιλογ# keep-state θα δημιουργ#σει #να ν#ο δυναμικ# καν#να, θα τον καταχωρ#–σει στον π#νακα, και θα εκτελ#σει την αντ#στοιχη εν#ργεια. Η εν#ργεια αυτ# ε#–

ναι μ#ρος της πληροφορ#ας που γρ#φεται στον δυναμικ# π#νακα. Στην περ#πτωση αυτ# ε#ναι η ####### #### 500#. Ο καν#νας 500 μεταφρ#ζει μ#σω ### τη διε#θυνση ## του πακ#του, πριν αυτ# εξ#λθει προς το ########. Αυτ# ε#ναι ιδια#τερα σημα–ντικ#. Το πακ#το κατευθ#νεται προς τον προορισμ# του, #που δημιουργε#ται και αποστ#λλεται #να ν#ο πακ#το ως απ#ντηση. Το ν#ο αυτ# πακ#το εισ#ρχεται ξαν# στο ########, στον καν#να που ε#ναι στην κορυφ# της λ#στας. Αυτ# τη φορ# ταιρι#ζει με τον καν#να 100 και η διε#θυνση προορισμο# του αλλ#ζει ξαν# στην αρ–χικ# του τοπικο# δικτ#ου. #πειτα, γ#νεται η επεξεργασ#α του απ# τον καν#να check-state ο οπο#ος ανακαλ#πτει #τι πρ#κειται για πακ#το συνεδρ#ας σε εξ#λιξη και το απελευθερ#νει στο τοπικ# δ#κτυο. Κατευθ#νεται προς τον υπολογιστ# του τοπικο# δικτ#ου που το #στειλε, ο οπο#ος στ#λνει #να ν#ο πακ#το ζητ#ντας περισσ#τερα δεδομ#να απ# τον απομακρυσμ#νο εξυπηρετητ#. Το πακ#το αυτ# ελ#γχεται απ# τον καν#να check-state, ο οπο#ος βρ#σκει την καταχ#ριση του στα εξερχ#μενα και εκτελε# την αντ#στοιχη ενρ#γεια που σε αυτ# την περ#πτωση ε#ναι ####### 500#. Το πακ#το προωθε#ται στον καν#να 500, γ#νεται η μετ#φραση της διε#θυνσης του μ#σω ### και απελευθερ#νεται στο ########.

Απ# την μερι# των εισερχ#μενων, #ποιο πακ#το αναγνωρ#ζεται ως μ#ρος μιας υπ#ρχουσας συνεδρ#ας, ελ#γχεται αυτ#ματα απ# τον καν#να check-state και τους αντ#στοιχους καν#νες divert natd. Το μ#νο που χρει#ζεται να αντιμετωπ#σουμε ε#–ναι η απ#ρριψη #λων των προβληματικ#ν πακ#των και η #γκριση μ#νο των πα–κ#των που προορ#ζονται για εγκεκριμ#νες υπηρεσ#ες. Ας υποθ#σουμε #τι #χουμε #να εξυπηρετητ# ###### ο οπο#ος εκτελε#ται στο μηχ#νημα με το ########, και επιθυμο#με το τοπικ# #### να ε#ναι προσβ#σιμο απ# το δημ#σιο ########. Η ει–σερχ#μενη α#τηση ν#ας συνεδρ#ας ταιρι#ζει με τον καν#να 100 και η ## διε#θυν–ση της αντιστοιχ#ζεται στο τοπικ# ## του μηχαν#ματος με το ########. Το πακ#–το #πειτα ελ#γχεται για οποιοδ#ποτε πρ#βλημα μπορε# να #χει σ#μφωνα με τους καν#νες που χρησιμοποιο#με, και τελικ# ταιρι#ζει με τον καν#να 425. Στην περ#–πτωση αυτ# συμβα#νουν δ#ο πρ#γματα. Ο καν#νας για το πακ#το γρ#φεται στο δυναμικ# π#νακα καταστ#σεων, αλλ# αυτ# τη φορ# περιορ#ζεται ο αριθμ#ς αιτ#–σεων ν#ας συνεδρ#ας απ# το συγκεκριμ#νο ## σε 2. Με αυτ# τον τρ#πο μπορο#με να αμυνθο#με σε επιθ#σεις τ#που #ρνησης υπηρεσ#ας (###) #σο αφορ# τη συγκε–κριμ#νη θ#ρα επικοινων#ας. Η ενρ#γεια του καν#να ε#ναι το allow, και #τσι το πα–κ#το απελευθερ#νεται στο τοπικ# δ#κτυο. Το πακ#το που παρ#γεται ως απ#ντηση, ελ#γχεται απ# τον καν#να check-state, ο οπο#ος αναγνωρ#ζει #τι αν#κει σε μια #δη ενεργ# συνεδρ#α, και αποστ#λλεται στον καν#να 500 #που γ#νεται η μετ#φραση της διε#θυνσης του μ#σω ###. Το πακ#το τελικ# απελευθερ#νεται μ#σω της διεπα–φ#ς εξερχομ#νων.

Υπ#δειγμα Καν#νων #1:

```
#!/bin/sh
cmd="ipfw --q add"
skip="skipto 500"
pif=rl0
ks="keep-state"
```

```
good_tcpo="22,25,37,43,53,80,443,110,119"

ipfw --q --f flush

$cmd 002 allow all from any to any via xl0  # exclude LAN traffic
$cmd 003 allow all from any to any via lo0  # exclude loopback traffic

$cmd 100 divert natd ip from any to any in via $pif
$cmd 101 check-state

# Authorized outbound packets
$cmd 120 $skip udp from any to xx.168.240.2 53 out via $pif $ks
$cmd 121 $skip udp from any to xx.168.240.5 53 out via $pif $ks
$cmd 125 $skip tcp from any to any $good_tcpo out via $pif setup $ks
$cmd 130 $skip icmp from any to any out via $pif $ks
$cmd 135 $skip udp from any to any 123 out via $pif $ks


# Deny all inbound traffic from non-routable reserved address spaces
$cmd 300 deny all from 192.168.0.0/16  to any in via $pif  #RFC 1918 private IP
$cmd 301 deny all from 172.16.0.0/12   to any in via $pif  #RFC 1918 private IP
$cmd 302 deny all from 10.0.0.0/8      to any in via $pif  #RFC 1918 private IP
$cmd 303 deny all from 127.0.0.0/8     to any in via $pif  #loopback
$cmd 304 deny all from 0.0.0.0/8       to any in via $pif  #loopback
$cmd 305 deny all from 169.254.0.0/16  to any in via $pif  #DHCP auto-config
$cmd 306 deny all from 192.0.2.0/24    to any in via $pif  #reserved for docs
$cmd 307 deny all from 204.152.64.0/23 to any in via $pif  #Sun cluster
$cmd 308 deny all from 224.0.0.0/3     to any in via $pif  #Class D & E multicast

# Authorized inbound packets
$cmd 400 allow udp from xx.70.207.54 to any 68 in $ks
$cmd 420 allow tcp from any to me 80 in via $pif setup limit src-addr 1


$cmd 450 deny log ip from any to any

# This is skipto location for outbound stateful rules
$cmd 500 divert natd ip from any to any out via $pif
$cmd 510 allow ip from any to any

######################### end of rules  ##################
```

Οι παρακ#τω καν#νες ε#ναι σχεδ#ν #διοι με τους παραπ#νω, αλλ# περι#χουν πε–ρισσ#τερα σχ#λια για να βοηθ#σουν τον αρχ#ριο χρ#στη του #### να καταλ#βει καλ#τερα πως λειτουργο#ν.

Υπ#δειγμα Καν#νων #2:

```
#!/bin/sh
################ Start of IPFW rules file ###############################
# Flush out the list before we begin.
ipfw --q --f flush
```

```
# Set rules command prefix
cmd="ipfw --q add"
skip="skipto 800"
pif="rl0"     # public interface name of NIC
              # facing the public Internet

###############################################################
# No restrictions on Inside LAN Interface for private network
# Change xl0 to your LAN NIC interface name
###############################################################
$cmd 005 allow all from any to any via xl0

###############################################################
# No restrictions on Loopback Interface
###############################################################
$cmd 010 allow all from any to any via lo0

###############################################################
# check if packet is inbound and nat address if it is
###############################################################
$cmd 014 divert natd ip from any to any in via $pif

###############################################################
# Allow the packet through if it has previous been added to the
# the -"dynamic" rules table by a allow keep-state statement.
###############################################################
$cmd 015 check-state

###############################################################
# Interface facing Public Internet (Outbound Section)
# Check session start requests originating from behind the
# firewall on the private network or from this gateway server
# destined for the public Internet.
###############################################################

# Allow out access to my ISP's Domain name server.
# x.x.x.x must be the IP address of your ISP's DNS
# Dup these lines if your ISP has more than one DNS server
# Get the IP addresses from -/etc/resolv.conf file
$cmd 020 $skip tcp from any to x.x.x.x 53 out via $pif setup keep-state


# Allow out access to my ISP's DHCP server for cable/DSL configurations.
$cmd 030 $skip udp from any to x.x.x.x 67 out via $pif keep-state

# Allow out non-secure standard www function
$cmd 040 $skip tcp from any to any 80 out via $pif setup keep-state

# Allow out secure www function https over TLS SSL
$cmd 050 $skip tcp from any to any 443 out via $pif setup keep-state

# Allow out send & get email function
$cmd 060 $skip tcp from any to any 25 out via $pif setup keep-state
```

```
$cmd 061 $skip tcp from any to any 110 out via $pif setup keep-state

# Allow out FreeBSD (make install & CVSUP) functions
# Basically give user root -"GOD" privileges.
$cmd 070 $skip tcp from me to any out via $pif setup keep-state uid root

# Allow out ping
$cmd 080 $skip icmp from any to any out via $pif keep-state

# Allow out Time
$cmd 090 $skip tcp from any to any 37 out via $pif setup keep-state

# Allow out nntp news (i.e. news groups)
$cmd 100 $skip tcp from any to any 119 out via $pif setup keep-state

# Allow out secure FTP, Telnet, and SCP
# This function is using SSH (secure shell)
$cmd 110 $skip tcp from any to any 22 out via $pif setup keep-state

# Allow out whois
$cmd 120 $skip tcp from any to any 43 out via $pif setup keep-state

# Allow ntp time server
$cmd 130 $skip udp from any to any 123 out via $pif keep-state

################################################################
# Interface facing Public Internet (Inbound Section)
# Check packets originating from the public Internet
# destined for this gateway server or the private network.
################################################################

# Deny all inbound traffic from non-routable reserved address spaces
$cmd 300 deny all from 192.168.0.0/16  to any in via $pif  #RFC 1918 private IP
$cmd 301 deny all from 172.16.0.0/12   to any in via $pif  #RFC 1918 private IP
$cmd 302 deny all from 10.0.0.0/8      to any in via $pif  #RFC 1918 private IP
$cmd 303 deny all from 127.0.0.0/8     to any in via $pif  #loopback
$cmd 304 deny all from 0.0.0.0/8       to any in via $pif  #loopback
$cmd 305 deny all from 169.254.0.0/16  to any in via $pif  #DHCP auto-config
$cmd 306 deny all from 192.0.2.0/24    to any in via $pif  #reserved for docs
$cmd 307 deny all from 204.152.64.0/23 to any in via $pif  #Sun cluster
$cmd 308 deny all from 224.0.0.0/3     to any in via $pif  #Class D & E multicast

# Deny ident
$cmd 315 deny tcp from any to any 113 in via $pif

# Deny all Netbios service. 137=name, 138=datagram, 139=session
# Netbios is MS/Windows sharing services.
# Block MS/Windows hosts2 name server requests 81
$cmd 320 deny tcp from any to any 137 in via $pif
$cmd 321 deny tcp from any to any 138 in via $pif
$cmd 322 deny tcp from any to any 139 in via $pif
$cmd 323 deny tcp from any to any 81  in via $pif
```

```
# Deny any late arriving packets
$cmd 330 deny all from any to any frag in via $pif

# Deny ACK packets that did not match the dynamic rule table
$cmd 332 deny tcp from any to any established in via $pif

# Allow traffic in from ISP's DHCP server. This rule must contain
# the IP address of your ISP's DHCP server as it's the only
# authorized source to send this packet type.
# Only necessary for cable or DSL configurations.
# This rule is not needed for -'user ppp' type connection to
# the public Internet. This is the same IP address you captured
# and used in the outbound section.
$cmd 360 allow udp from x.x.x.x to any 68 in via $pif keep-state

# Allow in standard www function because I have Apache server
$cmd 370 allow tcp from any to me 80 in via $pif setup limit src-addr 2

# Allow in secure FTP, Telnet, and SCP from public Internet
$cmd 380 allow tcp from any to me 22 in via $pif setup limit src-addr 2

# Allow in non-secure Telnet session from public Internet
# labeled non-secure because ID & PW are passed over public
# Internet as clear text.
# Delete this sample group if you do not have telnet server enabled.
$cmd 390 allow tcp from any to me 23 in via $pif setup limit src-addr 2

# Reject & Log all unauthorized incoming connections from the public Internet
$cmd 400 deny log all from any to any in via $pif

# Reject & Log all unauthorized out going connections to the public Internet
$cmd 450 deny log all from any to any out via $pif

# This is skipto location for outbound stateful rules
$cmd 800 divert natd ip from any to any out via $pif
$cmd 801 allow ip from any to any

# Everything else is denied by default
# deny and log all packets that fell through to see what they are
$cmd 999 deny log all from any to any
################ End of IPFW rules file ###############################
```

Κεφ#λαιο 32. Προχωρημ#να Θ#ματα Δικτ#ωσης

32.1. Σ#νοψη

Το κεφ#λαιο αυτ# καλ#πτει προχωρημ#να θ#ματα δικτ#ωσης.

Αφο# διαβ#σετε αυτ# το κεφ#λαιο, θα ξ#ρετε:

- Τα βασικ# των πυλ#ν (########) και των δρομολογ#σεων (######).
- Πως να ρυθμ#σετε συσκευ#ς #### 802.11 και #########®.
- Πως να κ#νετε το ####### να δρα ως γ#φυρα (######).
- Πως να ρυθμ#σετε εκκ#νηση απ# το δ#κτυο σε #να μηχ#νημα χωρ#ς σκληρ# δ#σκο.
- Πως να ρυθμ#σετε μετ#φραση δικτυακ#ν διευθ#νσεων (###).
- Πως να συνδ#σετε δ#ο υπολογιστ#ς μ#σω ####.
- Πως να ρυθμ#σετε το ###6 σε #να μηχ#νημα #######.
- Πως να ρυθμ#σετε το ###.
- Πως να ρυθμ#σετε και να χρησιμοποι#σετε τις δυνατ#τητες του #### (###### ###### ########## ########) στο #######.

Πριν διαβ#σετε αυτ# το κεφ#λαιο, θα πρ#πει:

- Να κατανοε#τε τις βασικ#ς #ννοιες των αρχε#ων ###### /etc/rc.
- Να ε#στε εξοικειωμ#νος με τη βασικ# ορολογ#α των δικτ#ων.
- Να γνωρ#ζετε πως να ρυθμ#σετε και να εγκαταστ#σετε #να ν#ο πυρ#να στο ####### (Κεφ#λαιο 9, Ρυθμ#ζοντας τον Πυρ#να του *FreeBSD*).
- Να γνωρ#ζετε πως να εγκαταστ#σετε πρ#σθετο λογισμικ# τρ#του κατασκευαστ# (Κεφ#λαιο 5, Εγκατ#σταση Εφαρμογ#ν: Πακ#τα και *Ports*).

32.2. ######## ###

Contributed by Coranth Gryphon.

#######, ##### #### ## # ######### ## ##### ## ######## ### ## ### #### ### ## ### #####. #### ## ###### *routing*. # ####### ## # ####### #### ## #########: # ############# ### # #########. ### #### ######### #### ## ### ### ###### ## ### ## #### *destination*, ########### ####### #### *gateway*. ##### ### ##### ##### ## ############: ########## #####, #######, ### #########. ### ######## ###### ## #### ## #### ## ### ##### ###### #####. ## #### #### # ###### ### #### ##### ####### ###### ##### ##. ##### ### #### ##### ##### ## ########: ########## #####, ########## (#### ###### #######), ### ######## ######## ######### (### #########).

32.2.1. ##

#######, ## #### ### ### ######### ####### #### netstat:

```
% netstat --r
Routing tables

Destination      Gateway           Flags     Refs     Use     Netif Expire

default          outside-gw        UGSc      37      418      ppp0
localhost        localhost         UH         0      181      lo0
test0          0:e0:b5:36:cf:4f   UHLW       5    63288      ed0     77
10.20.30.255     link#1            UHLW       1     2421
example.com      link#1            UC         0        0
host1          0:e0:a8:37:8:1e    UHLW       3     4601      lo0
host2          0:e0:a8:37:8:1e    UHLW       0        5      lo0 =>
host2.example.com link#1           UC         0        0
224              link#1            UC         0        0
```

(##### ## #### ##### ## ### #### #######) ### ### localhost #####.

(Netif ######) #### #### ####### ##### ######### ## ### ### localhost ## lo0, #### ##### ## ### ######## ######. #### #### ## #### ### ####### ### #### ########## ########, ###### #### ####### ## ### #### ### ###, ##### ## #### #### ### ## #### ##### ## #######.

0:e0:. ##### ### ######## ######## #########, ##### ### #### ##### ## ### #########. ####### #### ############ ######## ### ##### (test0 ## ### #######) ## ### ##### ######## ### ### # ##### ### #### ####, ######## ## ## #### ### ######## #########, ed0. ##### ## #### # ####### (Expire ######) ########## #### #### #### ## #####, ##### ## #### ## ## #### ## #### #### ### #### ## # ######## ###### ## ####. #### #### #######, ### ##### ## #### #### #### ## ############ #######. ##### ##### ### ########## ##### # ######### ##### ## ### (####### ########## ########), ##### ####### ### ###### ## ##### ##### ##### #### # ######## #### ##############.

####### #### #### ### ###### ###### ### ### ##### ###### (10.20.30.255 ## ### ######### ####### ### ### ###### 10.20.30, ### example.com ## ### ###### #### ########## #### #### ######). ### ########### link#1 ###### ## ### ##### ######## #### ## ### #######. ### #### ###### ## ########## ######### ## ######### ### #####.

(##### ####### ##### ### ##### #######) #### ##### ###### ############ ########## ## # ###### ###### ######. ## #### ## ### ###, #### #### ###### ##### ### ########## ####### (#.#. ####### ##########) #### #####.

host1 #### ###### ## ### ####, ##### ## ##### ## ######## #######. ##### ## ### ### ####### ####, ####### ##### ## ### ### ######## ######### (lo0) ###### #### ####### ## ### #### ### ######## #########.

host2 ##### ### ## ####### ## #### ####### #### ## ### ## ########(8) ##### (### ### ####### ## ######## ### ####### ### ## ##### ## ####). ### => ###### ##### ### lo0 ######### #### #### ### #### ### ## ##### ### ######## (##### #### ####### #### ###### ## ### ##### ####), ### ############ ## ## ## #####. #### ###### #### #### ## ## ### #### #### ######## ### #####; ### ##### ##### ## ### ##### ####### #### ###### #### # link#1 #### ### #### ######.

(########### ###### 224) ##### #### ############, ##### #### ## ####### ## ####### #######.

#######, ####### ########## ## #### ##### ### ## #### ## ### Flags ######. ##### ## # ##### ##### ## #### ## ##### ##### ### ##### ########:

#	##: ### ##### ## ######.
#	####: ### ##### ########### ## # ###### ####.
#	#######: #### ######## ### #### ########### ## ## #### ###### ######, ##### #### ###### ### #### ##### ##### ## #### ##.
#	######: #### ##### ### ########## ########, ### ############## ######### ## ### ######.
#	#####: ######### # ### ##### ##### #### #### ##### ### ######## ## ####### ##. #### #### ## ##### ## ######## #### ### ##### ########.
#	#########: ######### # ##### #### ### ################ ##### #### # ##### #### ######## (#####) #####.
#	####: ##### ######## ########## ## ######## ########.

32.2.2. #######

####, ## ###### ### ####### ##### ## ######### ## # ##### #### ######. ## ### ###### #### #####

(###### ######), #### ### ###### ###### ## ### ## ## ### ####### ##### #### #########.

####, ### ###### ### ### #### ######: ### ######### #####. #### ##### ## # ####### #### ## ####### ##### (####### ### #### ### ####### ## ### ######), ### ## ###### ###### #### # c ## ### ##### #####. ### ##### ## # ##### #### #######, #### ####### ## ### ## ######## ####### ### # ###### ########## ## ### ####### ##### (####### ### ### ####, ###, ##### #####, #1, ## ####### ####### #########).

#####, #### ### ####### ##### #### ## ### ####### ####### ## #### ######## ####### ########## (###) ####.

######. #### ## # ###### ##############:

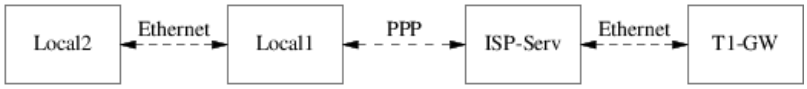

Local1 ### Local2 ### ## #### ####. Local1 ## ######### ## ## ### ### # #### ## ### ##########. #### ### ###### ######## ## ######### ####### # ##### #### ####### ## ####### ####### ######## ####### ## ######## ######### ## ### #### ######## ####.

##:

####	####### #######	#########
#####2	#####1	########
#####1	#1###	###

(## ###) ##### ## ### ### T1-GW ## ## ### ####### ####### ### Local1, ###### #### ### ### ###### ## ## ######### ##?#.

########, ##### ### ### ######### ## ##### ## ####### ## ### ##### ##### ####### ### #### #### ## ### ##########, ###### ### ### ##### ######## ## ### ##### ##### ####### #### ## ############## #########. #####, ### #### ####### #### ### ## ##### ### T1-GW #######, ## ##### ## ## #### ### ### ############ #### ## ####### ####### ## ### ### ######.

X.X.X.1 ## ### ####### ####### ### #### ##### #######. ## (##### ### #### #######), ## #### ##### ####### ####### ##### ### 10.20.30 ### #### ### ### ##### 10.9.9 #### ### ####### ###### ##### ##:

####	####### #####
#####2 (10.20.30.2)	#####1 (10.20.30.1)
#####1 (10.20.30.1, 10.9.9.30)	#1### (10.9.9.1)

/etc/rc.conf ####. ## ### #######, ## ### Local2 #######, ## ##### ### ######### #### ## /etc/rc.conf:

```
defaultrouter="10.20.30.1"
```

#####(8) #######:

```
# route add default 10.20.30.1
```

######, ####### #####(8) ###### ####.

32.2.3. #### #####

#####, ### #### ## # #### #### #### ## ### ######### ########. ###########, ### ####### ########### ## # ####### (## ### ####### #####, ##### # ### ##########) ###### ## # ########## ####. ### ### #### ## ###### #### #### ## ##### ## # ####### #### #### ## ### ########## ########.

####, ### ####### ### ### ######## #####, #### ###### ## ####### ## ### ######## #######. ###########, ### ####### ### #### #### ### ######## ####, ### ## ##### ########(8) ########. ### ###### ## #### ## ### ########## ######## ######## ######## ### ## ###, ### ###### ## ##### ## ### ######## ####### #######, ### ### ######### ######## #######.

###, ####### ###### ### ### ## ## #### #### ###### ##### #### #### ####### ## ### ####### ####### (####### #####) ## ### ##### ######. #### ##############, #### ### ####### ###### ## # ###### ####### ### ### #######, ## ##### #### #### ## #### ## ######### ###### ######### ## ######## ######## ## ###### ## #### ##########.

##########, ### #### ## #### ####### ## ###### #### #######. ### ### #### ####### ### #### ####### ## ### ## ## ####.

32.2.4. ######## #

########. ######## ######### ### #### ########### ######## ####### ### ####### ####### #### ######## #### ## ####### ## ########. ### ### ###### #### ####### ## ######## ### ######### ######## ## YES ## ##.####(5):

```
gateway_enable=YES          # Set to YES if this host will be a gateway
```

######(8) ######## net.inet.ip.forwarding ## 1. ## ### ###### #### ## #### ####### ###########, ### ### ##### #### ## 0 ###########.

#######. ## #### ####### ## ###### ###### ### ### ### ###### ######. ####### #### ##### #### ### ######## ### ####### ###### ######(8), ##### ###### ### (#### ####### 1 ### ####### 2) ### ####. ####### ### ### #4, #### #2, ### ##### ############# ####### ######### ## ######### #### ### ###/##### #######. ########## ######## #### ## #####® ### #### ######### ### #### ####### ####### ####### #########.

32.2.5. ####### ## ######

Contributed by Al Hoang.

32.2.5.1. ######

#######:

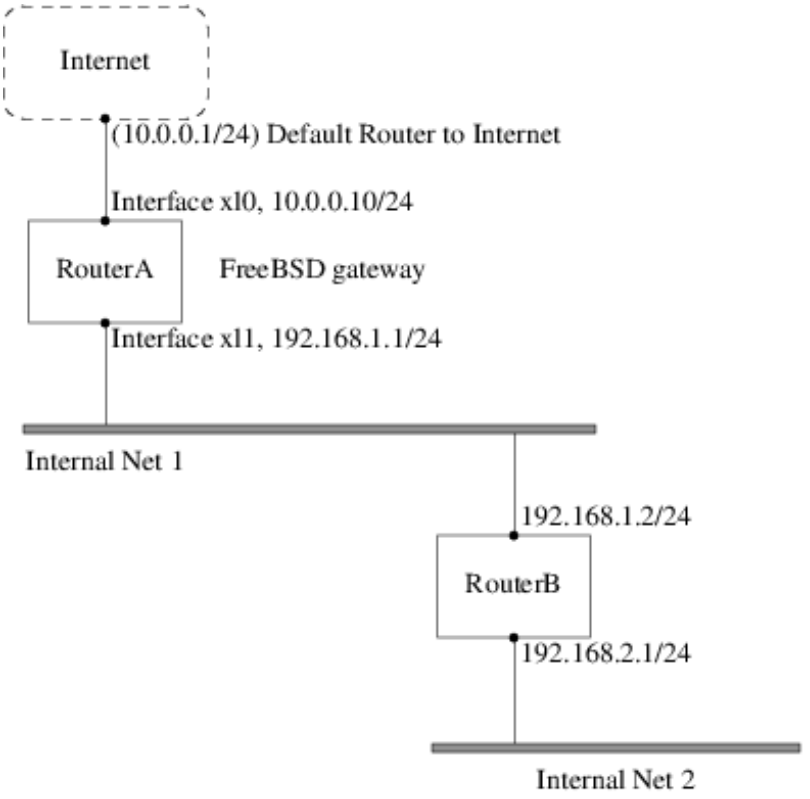

########, RouterA ## ### ####### ####### #### ## ###### ## # ###### ## ### #### ## ### ########. ## ### # ####### ##### ### ## 10.0.0.1 ##### ###### ## ## ####### #### ### ######## #####. ## #### ###### #### RouterB ## ########

######## ### ##### ### ## ### ######## ## ##### ## ##. (#### ## ###### ## #### ######. #### ### # ####### ##### ## RouterB ##### 192.168.1.1 ## ### #######.)

RouterA ## ##### ### ######### #### ### #########:

```
% netstat --nr
Routing tables

Internet:
Destination       Gateway           Flags    Refs      Use  Netif  Expire
default           10.0.0.1          UGS         0    49378    xl0
127.0.0.1         127.0.0.1         UH          0        6    lo0
10.0.0/24         link#1            UC          0        0    xl0
192.168.1/24      link#2            UC          0        0    xl1
```

RouterA #### ### ## #### ## ##### ### ######## ### 2. ## #### ### #### # ##### ### 192.168.2.0/24. ### ### ## ######### #### ## ## ######## ### ### #####. ### ######### ####### ##### ### ### ######## ### 2 ####### ## RouterA## ####### ##### ##### 192.168.1.2 ## ### #### ###:

```
# route add --net 192.168.2.0/24 192.168.1.2
```

RouterA ### ##### ### ##### ## ### 192.168.2.0/24 #######.

32.2.5.2. ##########

######. #######, ### ######## ## #### ### ####### ########### #### ### ####### ## ### ###### #### ####### #######. ### ### ## ###### ### ######## ## # ###### ##### ## ## ### ## ## #### /etc/rc.conf ####:

```
# Add Internal Net 2 as a static route
static_routes="internalnet2"
route_internalnet2="-net 192.168.2.0/24 192.168.1.2"
```

static_routes ############## ######## ## # #### ## ####### ######### ## # #####. #### ###### ########## ## # ##### ####. ## ### ##### ####### ## #### #### ### ###### ## static_routes. #### ###### ## *internalnet2*. ## #### ### # ############## ######## ###### route_internalnet2 ##### ## ### ### ## ### ############## ########## ## ##### #### ## ### #####(8) #######. ### ### ######## ##### ## ##### #### #### ### #######:

```
# route add --net 192.168.2.0/24 192.168.1.2
```

"-net 192.168.2.0/24 192.168.1.2".

#####, ## ### #### #### #### ### ###### ## static_routes. #### ###### ## ## ###### ######## ###### ######. ### ######### ##### ##### ## ######## ## ###### ###### ###### ### ### 192.168.0.0/24 ### 192.168.1.0/24 ######## ## ## ######### ######:

```
static_routes="net1 net2"
route_net1="-net 192.168.0.0/24 192.168.0.1"
route_net2="-net 192.168.1.0/24 192.168.1.1"
```

32.2.6. #######

#####, ### ### ##### ### ### ####### ##### ##### ##.

(## ### ########, # ####### ######) ### ## #### ## # ########## #### ## #### #######, ##### #### ####### ### ####### #######.

####, #### ####### ######## #### ### ## ##### ####### ###### ## #### ### ####### ### #### ###### #### ## #### #### #### ### #### ## #### ####. ### ### ## ##### ###### ### ####### #### ## #### ## #### ###?

(#### #### ### ########### ### ###########) #### ##### ##### ## ### ######## ##############, ### ####### ##### ##### ## ########## ## ### ######## ########. ### ########## ### ### #### ##### ##### #### ##### ######## ####### ###### ### #######, ### ###### ### #####. #### ######## ####### ### # #### ## # ###### ### ## ######, ##### ###### ####### ### # ########## ####### ## # ######## ######## #######, ### #### ##### #### ### ##### ## ####### ######### ##### ## ####### #### #######.

(### #### ### #### ######) ### #### ####. #### ## ##### ## ##### ###########.

32.2.7.

#########, ##### ## # ####### #### ####### ###########, ### #### ##### ### ###### ## ####### ## ###. ######## ### #### ###### ####### ### ###### ## ###### ### ##### ####### ## ######## #### ## ### ##########(8) #######. ## ## ####### ###### ## ### ###### #### ## #### # ########## ## # ###### ####### (#.#. ####(8) #####).

##########(8) ####### ## ### #### ### #### ## ### ###### #### ### ### ###### ## ####### ##. ## #### #### ### ####### ##### ##### ### #### ## ### #######, ########## ###### ######## ### ###### ####, ## ########### ####### ## # #### ## ##########.

###########, ### ### ###### #### ### ##########(8).

32.2.8. #########

####### ######## #### ######### ############ ### ######### ####### ########. ######### ############ ## ### ####### ### ####### ############ ## #######; ############ #### ######### ### ### ## ### ###. ######### ####### ######## #### ####### ## ######## #### ### ######:

```
options MROUTING
```

########, ### ######### ####### ######, #######(8) #### ## ########## ## ### ## ####### ### ##### ### /etc/mrouted.conf. #### ####### ## ######### ############ ### ## ##### ## ### ###### #### ### #######(8).

32.3. ########

Loader, Marc Fonvieille και *Murray Stokely.*

32.3.1. ######## ##########

802.11 #########. # ##### ######## ####### ######## ## ######## ######## ############ #### ###### #### ######### ## ###### ### 2.4### ## 5### #### (###### #### ###### ######### ## ### ###### ### ## #### ######## ## ###### ############ ## ### 2.3### ### 4.9### ######).

802.11 ######## ### ######### ## ### ####: ## *infrastructure mode* ### ####### #### ## # ###### #### ### ### ##### ######## ########## ## ##; ### ####### ## ##### ## # ### ### ### ###### ####### ## ###### ## ###### ##### (##). ## # ### ### ############ ###### ####### ### ##; #### #### ### ####### ##### ## ########## #### ####### ######## ####### ######## #### ## ####### ### ##. ## ### ###### #### ## ####### ##### ## ## ###### ### ######## ########## ########. #### #### ## ####### ## ###### ## #### ### ## ######## ##### ## ## *ad-hoc network*.

802.11 ######## #### ##### ######## ## ### 2.4### #### ##### ######### ####### ## ### #### 802.11 ### 802.11# ########. ##### ############## ####### ### ######### ##########, ### ##### ############### ######### ####### ### ########## ##### (############## ### ## #### ## ####### #####). ##### ### 802.11# ######## ####### ######### ## ### 5### ####, ######### ######### ######### ########## ### ###### ############ #####. ##### ##### ### 802.11# ######## ### ####### ## ###### ### ## 802.11# ########## ### ############ ########## ## ### 2.4### #### ## #### # ### ## ## ## ######### ########## #### 802.11# ########.

######## #### ### ########## ############ ########## 802.11 ######## #### # ####### ## ######## ##########. ### ######## 802.11 ############## ####### # ###### ######## ######## ###### ###. #### ######## #### # ##### ########## ### ### ### ##4 ############## ###### ## ###### #### ############ ## # ########. ######## #### ### ##### ## ### ##### ### ## ##### ## ############. #### ###### ###

########. ####### ######## ######## ## ##### ## ### #### 802.11# ############# #### ####### ### ############# ####### ### ## ########## ######## ## ############ ######## ## ## ###### ##### ### ######## #### ### ##### #### ############. #######, ############# #### ### ############ ######### ### ##### ### ########## ### ######### ######### ######## (### ### ########## ######### ########). ####### ######## ######## ############ ######## #### ## ######## ######## ## ###### ###. #### ### # ######### ## 802.11# ####### ## ## ######## ##### ## ## ####### ####### ##### ####### ### 802.11# ## ## ########. ### ######### # ###### ## ### ############ ##### ## 802.11# ### ## ######## ### ############## ## ###### ########. ############ ### ######## #### ### #### ###### #### ## ####### #### ### ######## ### ######. 802.11# ####### ### ## #### ### #### ######## ####### ### # ######## ######, #######, ### ########## ####. (### ### ###### ### ### ######## ## ### ####### ## ### ###### ### ################ ###### ## ## ########### ## ###### ########.)

802.11#. #### ####### ######### ### ######### ########### ############ #### ## ######### ##### ### ##### #### ## (####) ## ## 802.11 #######. #### 802.11#, 802.11# #### ### # ######### ############# ###### ### (##### ####### ###) #### ### #### ####### ## ## ######## ##### ## # ###### ## 802.11# #### ### ## ######## ### ## ###### ########### ############ ##### ####### ### ### ##### ############ ## 802.11#. ### #### ######### ##### ## #### ##### 802.11# ### ###/### ## #### ## ####### ########### ####### ### ## # ######## ####### ####### ####### ## ######## (###) ######### ### ######## ##### ###### #########. ###### ############## ## ##### ######### ###### #### ##### ######## ## #### ### ########### ####### ####.

6.0 #######, ####### ######## ######## #### ####### ##### 802.11#, 802.11#, ### 802.11#. ### ### ### 802.11# ######## ######### ### ######## ######### (## ########### #### ### ## 11#, 11#, ### 11#) ### ### ### ####### ############## ######## ## ### ###/### ######### ### ######### ### # ####### ### ## ######## #######.

32.3.2. #####

32.3.2.1. ######

#######. ### ###### ## ######### #### ######## ####### ## #### ### #### #### ## ######### ### ######## ### ### ######## ##### ## ###.

######. ### #### ######## #### ####### ### ##### #### ### ##### #### ## #######. ##### ####### ### ######### ## ### ###(4) ###### ### ######## ### ######### #### ## ## ##### ## ### /boot/loader.conf ####:

```
if_ath_load="YES"
```

######: ### ######
(###(4)), ### ######## ####### ##### #### ####### ############# #########
(###_###(4)), ### ## ######### ### ######### ##### ## ####### ######## #####
(###_####_###### ####). #### ### #### #### #######
####### ##### ############ ### ############# ####### ### ###. ## ####### ##
####
######; #.#.:

```
if_wi_load="YES"
```

(##(4) ######).

Σημε#ωση

########, ## #### ### ## ###(4) ######, ### ###### #### ## ### ######## #### ## ####### ######### ## #### ##############. # #### ## ######### ######## ####### ### ## ##### ## ### ######### ## ### ####(4) ###### ####. ## # ###### ####### ###### ### #### ######## ###### #### ### #####, ## ### ## ######## ## ######## ### ### #######® ###### #### ### #### ## ### #### ###### #######.

802.11
####### ######## ## ### ######. ### ### ###(4) ###### #### ## ## ##### ### ####(4)
######; #### ###### ## ############## ###### #### ### ######## ###### ######.
###
###. ##### ### ######## ## ##
####(4) ###### ### ### ### #### #### ##
##########. ### ######### ####### ### #########: ####_###(4), ####_####(4) ###
####_####(4). #### ####_####(4) ### ####_####(4) ####### ### #### ###### ## ###
###/## 802.11# ######## #########. ## #### ####### ## ##
####### #### (#.#., #### ## ##########) #### ### ## ### #### #### ### ####_###(4)
#######. ## #### ##### ####### ## #### ####, ### ### ######### ##### ## /boot/
loader.conf:

```
wlan_wep_load="YES"
wlan_ccmp_load="YES"
wlan_tkip_load="YES"
```

(#.#., /boot/
loader.conf), ### #### ## ###### #### ####### ###. ## ### ## ### #### ## ###### ####
####### ### ### ######, ### ### #### #### ### ####### ## #### ##### #######(8).

Σημε#ωση

#######, ## ## ######## ## ####### ##### ####### #### ### ###### ## ###### ### ######### ##### ## #### ###### ############ ####:

```
device ath              # Atheros IEEE 802.11 wireless network driver
device ath_hal          # Atheros Hardware Access Layer
device ath_rate_sample  # John Bicket's SampleRate control algorithm.
device wlan             # 802.11 support (Required)
device wlan_wep         # WEP crypto support for 802.11 devices
device wlan_ccmp        # AES-CCMP crypto support for 802.11 devices
device wlan_tkip        # TKIP and Michael crypto support for 802.11 devices
```

####, ######### ### ###### ### ###### #### ####### #######.

##, ## ##### #### #### ########## ##### ### ######## ###### ## ### #### ########, #### ####:

```
ath0: <Atheros 5212> mem 0xff9f0000-0xff9fffff irq 17 at device 2.0 on pci2
ath0: Ethernet address: 00:11:95:d5:43:62
ath0: mac 7.9 phy 4.5 radio 5.6
```

32.3.3. ##############

####. ## #### ####, # ###### ## ######## ###### ###### ### ######### ## # ##### #######. #### ######## ####### ### ### ### ####, #### #### ## ###### ### #### ## ### #######. ######## ####### ####### ## ### ######## ###### ######.

32.3.3.1. #######

32.3.3.1.1. ### ## #### ######

########, ### ### ifconfig #######. #### ####### ### #### # ### ####### ## ######## ## ## ######## #### ### ###### ######## ## #### ######### ######## ######### ### ###### ### ######### ###### ######. #### ### ########## ### ######## #### # ####:

```
# ifconfig ath0 up scan
SSID          BSSID             CHAN RATE  S:N   INT CAPS
dlinkap       00:13:46:49:41:76    6   54M 29:0   100 EPS  WPA WME
freebsdap     00:11:95:c3:0d:ac    1   54M 22:0   100 EPS  WPA
```

Σημε#ωση

up ###### ### ### ####. ########## #### ######## ## ### ####### ### ## #### ### ######### ## #####.

###/#### ####### #####. ###### ### #### ## ### #######, SSID, ## #### ### BSSID ##### ## ### ### ####### ## ### ###### #####. ### CAPS ##### ########## ### #### ## #### ####### ### ### ############ ## ### ######## ######### #####:

E

######## ####### ### (###). ######### #### ### ####### ## #### ## ## ############## ######## (## ######## ## ## ####/###### ########).

I

####/###### #######. ######### #### ### ####### ## #### ## ## ###### ######## (## ######## ## ## ### #######).

P

#######. #### ############### ## ######## ### ### #### ###### ######### ###### ### ###. #### ##### #### #### ### ######## ### ####### ## ### ############# ##### #### ## ###, #### ## ######## ## #######/####### #### ###### ##### ######### #### ######.

S

########. ######### #### ### ####### ## ##### ##### ######### (####### ## 802.11# #### ####/#### ###, ##### ######## ######## # 56 ### #### ##### ## ######## ## # 128 ### ##### #### ## #### ######## ####).

s

####. ######### #### ### 802.11# ####### ## ##### # ##### #### #### ####### ##### ### ## ###### (802.11#) ######## #######.

####:

```
# ifconfig ath0 list scan
```

scan #######. ### #### ## ############# ####### #### ### #####, ## #### #### #### #### ### ###### ###### #### ##### ### ####.

32.3.3.1.2. #####

##########. ##### ### ### ######## #### ##### ########, ## ######## ######### ##### ### ## ### ## #### ######## #######.

#######: ######### ## ###### #####, ############## #### #######, ### ########## ## ## #######. ### ######### ######## ####### #### ####.

32.3.3.1.2.1. ######### ## ######

##########. #### ## ### ####### ######### #### ### #### ## ######### ## ## ######### ######### ## ######### ## ######## ## ## /etc/rc.conf, #.#.:

```
ifconfig_ath0="DHCP"
```

###, ### ### ###### ## ## ### ####:

```
ifconfig_ath0="ssid your_ssid_here DHCP"
```

(##### #### ## ######## #######) ## ### ## ######### ## ######### ## ### ######## ######. ## #### #### ### ### #### ####### ### ##### ## ### ###### ##### (### ### #### ##### ### ### ####):

```
ifconfig_ath0="ssid your_ssid_here bssid xx:xx:xx:xx:xx:xx DHCP"
```

##. #### ### ## ###### ## ### #### # ########## ######## #### ## ######## ### ### ######## ######## ### ## ##### #########. ## ##### ######### ## # ######## #### ### ### ### ### mode #########; #.#.:

```
ifconfig_ath0="mode 11g ssid your_ssid_here DHCP"
```

802.11# ##### ## ####### #### ### 2.4### ########## ## ### 5### ######## #### ### ## ##########. ##### #### ## ## #### ### ### channel #########, ## #### ######### ## ### ######## #########, ### ### chanlist #########, ## ####### # #### ## ######## ### ########. #### ########## ##### ##### ########## ### ## ##### ## ### ########(8) ###### ####.

32.3.3.1.2.2.

####. ############## ### ###### ## ####### ####. ### ####

###########. #### ## ### ############## ### ###### ### ### #### ####### ### ##### #### ### ### ## # ######## #######. ##### ####### ####### ############# ########## ## ######### ###### #### ####### ### ####; ###### ##### ########## #### ## #######, ## #### ####### ####### #### ####### ####### ######## #### ## ######. #### ##### #### ### #### ############## ##### ## ### ####### #######. #### #### ###### ##### ## #######, #### ##### ## ### ########, ##### ## ######### #####.

Σημε#ωση

#####® #######® ####### #### ####### ### ## ###### ##### ### ### #### ## ######### ########## ############## ######## #### # ### ###. #### ### ## #### ## ### /etc/rc.conf #### ## ##### ### ###_##########(8) #######. ## ### #### # ###### #######® #### ####### ### ### ##### ###### #### ######### ####:

```
ifconfig_ath0="authmode shared wepmode on weptxkey 1 wepkey 01234567 -
DHCP"
```

###. ## ### #### ## #### (#.#., ### ############# #### ###### #######) ## ## ###### ## ### ### #### open ##############. #### ########### ######### ### ### ## ##### ## ### Τμ#μα 32.3.3.1.4, #####.

32.3.3.1.2.3. ####### ## ## ####### ####

##########, ### #### #### ## ### ## ## ####### ## ###########. #### ## #### ### #### ###### #### ######## ## ####### ### ####. ## ####### ####, ###### #### /etc/rc.conf ### ### DHCP ## ### ############# ### #### ###### ## ##### ## ####### ######## #####:

```
ifconfig_ath0="DHCP"
```

#####, ### ### ##### ## ##### ## ### ######## #########:

```
# /etc/rc.d/netif start
```

#######, ### ifconfig ## ### ### ###### ## ### ######### ath0:

```
# ifconfig ath0
ath0: flags=8843<UP,BROADCAST,RUNNING,SIMPLEX,MULTICAST> mtu 1500
```

```
inet6 fe80::211:95ff:fed5:4362%ath0 prefixlen 64 scopeid 0x1
inet 192.168.1.100 netmask 0xffffff00 broadcast 192.168.1.255
ether 00:11:95:d5:43:62
media: IEEE 802.11 Wireless Ethernet autoselect (OFDM/54Mbps)
status: associated
ssid dlinkap channel 6 bssid 00:13:46:49:41:76
authmode OPEN privacy OFF txpowmax 36 protmode CTS bintval 100
```

status: associated ##### ### ### ######### ## ### ######## ####### (## ### dlinkap ####### ## ### ####). ### bssid 00:13:46:49:41:76 #### ## ### ### ####### ## #### ###### #####; ### authmode #### ####### ### #### ### ############# ## ### ######### (OPEN).

32.3.3.1.2.4. ###### ##

######, ### ### ### # ###### ## #######. ######## ### DHCP ######## ##### ##### #### ### ######## ###########. ## #### ## ###### ### ##### ########## ### #### ### ## ### ######### ## ###### #####:

```
ifconfig_ath0="inet 192.168.1.100 netmask 255.255.255.0 ssid your_ssid_here"
```

32.3.3.1.3.

(##### ######### ######) ## # ######## ######## #### ######## #### 802.11 ######## ## ######## ### #### ## ###### ############## ### ### ######## ## ###. ### ######### ### 802.1# ############## ######## ### #### ### ## ######## ######## ######## ## ### ### #### #########. ### #### ###### ######## ## ### ## #### (######### ### ######### ########) ##### ## # ###### #### ######## ### ##### ##4 ###### #### ## ### ## ###### ######### ########, ###### #########, ### ######## ### ########## ## ### ######## ##########. #### ## ######## ## #### ## ###### ######## #### #### ######## ############; ## ########## # ########## #### ######## ######## ### ## ##### ### ######## ###### ## ######. ### #### ######### ### ######## ###### ## ## ########## ## #### ### #### ## ######### #### ########; ### #### ############## ### #### ###2 (## ###) ## ######## ####.

#########. ############## ## #### ######## #### ##### ### ## ### ##########: ## 802.1# ### # ######## ############## ######## #### ## ######, ## ## # ######## ######### ######## ### ######## ### ### ###### ##### ##### # ########## ######. ### ###### ## ######## ###### ### ########## #### ### ###### ##### ## ### ########. ##### #### ###### #### ### ### ## # ###### ######## ###### ### ######## ########, ######## ## ## ### ### #### ######## ########## ############## ### ###.

(### ########## ## ############## #### # ######) ## #### #### ### ###_##########(8) ########. #### ######## ######## # ############## ####, /etc/wpa_supplicant.conf, ## ###.

########## ######### #### #### ### ## ##### ## ### ###_##########.####(5) ###### ####.

32.3.3.1.3.1. #######

####### #### ##### ## ############ ## ##### ## # ########## ### (###) ######### #### # ##### ######## ### #### #### ## #### ## ### ###### ### ## ### ######## #######. #### ##### ##### ######## #### #### ##### ### #### ###. ####### ## ######## ### ##### ######## ##### ### ### ## ## ############## ###### ## ### ######## ## #######.

Προειδοπο#ηση

###/## ########.

/etc/wpa_supplicant.conf #### #### ### #### ### ### ########## ### ## #### #######:

```
network={
  ssid="freebsdap"
  psk="freebsdmall"
}
```

####, ## /etc/rc.conf, ## ######## #### ### ######## ###### ############ #### ## #### #### ### ### ### ## ####### #### ## ######## #### ####:

```
ifconfig_ath0="WPA DHCP"
```

####, ## ### ##### ## ### #########:

```
# /etc/rc.d/netif start
Starting wpa_supplicant.
DHCPDISCOVER on ath0 to 255.255.255.255 port 67 interval 5
DHCPDISCOVER on ath0 to 255.255.255.255 port 67 interval 6
DHCPOFFER from 192.168.0.1
DHCPREQUEST on ath0 to 255.255.255.255 port 67
DHCPACK from 192.168.0.1
bound to 192.168.0.254 --- renewal in 300 seconds.
ath0: flags=8843<UP,BROADCAST,RUNNING,SIMPLEX,MULTICAST> mtu 1500
    inet6 fe80::211:95ff:fed5:4362%ath0 prefixlen 64 scopeid 0x1
    inet 192.168.0.254 netmask 0xffffff00 broadcast 192.168.0.255
    ether 00:11:95:d5:43:62
    media: IEEE 802.11 Wireless Ethernet autoselect (OFDM/36Mbps)
    status: associated
    ssid freebsdap channel 1 bssid 00:11:95:c3:0d:ac
```

```
    authmode WPA privacy ON deftxkey UNDEF TKIP 2:128-bit txpowmax 36
    protmode CTS roaming MANUAL bintval 100
```

/etc/wpa_supplicant.conf #####, ### ###:

```
# wpa_supplicant --i ath0 --c -/etc/wpa_supplicant.conf
Trying to associate with 00:11:95:c3:0d:ac (SSID='freebsdap' freq=2412 MHz)
Associated with 00:11:95:c3:0d:ac
WPA: Key negotiation completed with 00:11:95:c3:0d:ac [PTK=TKIP GTK=TKIP]
```

dhclient ####### ## ### ### ## ####### #### ### #### ######:

```
# dhclient ath0
DHCPREQUEST on ath0 to 255.255.255.255 port 67
DHCPACK from 192.168.0.1
bound to 192.168.0.254 --- renewal in 300 seconds.
# ifconfig ath0
ath0: flags=8843<UP,BROADCAST,RUNNING,SIMPLEX,MULTICAST> mtu 1500
    inet6 fe80::211:95ff:fed5:4362%ath0 prefixlen 64 scopeid 0x1
    inet 192.168.0.254 netmask 0xffffff00 broadcast 192.168.0.255
    ether 00:11:95:d5:43:62
    media: IEEE 802.11 Wireless Ethernet autoselect (OFDM/48Mbps)
    status: associated
    ssid freebsdap channel 1 bssid 00:11:95:c3:0d:ac
    authmode WPA privacy ON deftxkey UNDEF TKIP 2:128-bit txpowmax 36
    protmode CTS roaming MANUAL bintval 100
```

Σημε#ωση

/etc/rc.conf ## ### ## #### ### #### ifconfig_ath0="DHCP" #### ## ## ## #### ## ### ### dhclient ######## ########, dhclient #### ## ######## ##### wpa_supplicant ###### ### ####.

########, ### ### ### # ###### ## ####### ##### wpa_supplicant ### ############## ### #######:

```
# ifconfig ath0 inet 192.168.0.100 netmask 255.255.255.0
# ifconfig ath0
ath0: flags=8843<UP,BROADCAST,RUNNING,SIMPLEX,MULTICAST> mtu 1500
    inet6 fe80::211:95ff:fed5:4362%ath0 prefixlen 64 scopeid 0x1
    inet 192.168.0.100 netmask 0xffffff00 broadcast 192.168.0.255
    ether 00:11:95:d5:43:62
    media: IEEE 802.11 Wireless Ethernet autoselect (OFDM/36Mbps)
    status: associated
    ssid freebsdap channel 1 bssid 00:11:95:c3:0d:ac
    authmode WPA privacy ON deftxkey UNDEF TKIP 2:128-bit txpowmax 36
```

```
    protmode CTS roaming MANUAL bintval 100
```

####, ### #### #### ## ######## ### ## ### ####### ####### ### ### ##########:

```
# route add default your_default_router
# echo -"nameserver your_DNS_server" >> -/etc/resolv.conf
```

32.3.3.1.3.2. ### #### #######

802.1# ####### ############## ######, ## #### #### ### ## ###### ############## ## #### ########## #### ### #### ###### ############ #### ### ########## ###. ### ############## ## ############## ## ##### ## ### (########## ############## ########).

######, ## ### ####### ## ##### ### ###### ## ######### ######. #### ##### ## ### ############## ####### #### #### ########, ### #### ###### ####### ### #######, ######## ### ########.

####### (### #### ######### ##### ########) ## # #### ############## ############## ######## ## ### ######## ##### ##### ## ### ### ##### ### ###### ## ## ######### ## ### ##### ########. ####### #### ####### ##### ############ ## ###: ### ## ########### (######### ## ### ########), ### ###### ########### ### #### ############## ######, ### ### ###### ########### ### #### ######## ######. ## #### ### ######, #### ############## ###### ### ######## ###### ############ #### ##### ## ########## ##### ########## ############, ### #### ###### #### ##### ############ #### ###### ## #### ############## ########### ######### (##).

##########, ### ############# ## #### ### /etc/wpa_supplicant.conf:

```
network={
  ssid="freebsdap" ❶
  proto=RSN ❷
  key_mgmt=WPA-EAP ❸
  eap=TLS ❹
  identity="loader" ❺
  ca_cert="/etc/certs/cacert.pem" ❻
  client_cert="/etc/certs/clientcert.pem" ❼
  private_key="/etc/certs/clientkey.pem" ❽
  private_key_passwd="freebsdmallclient" ❾
}
```

❶ #### ##### ######### ### ####### #### (####).

❷ ####, ## ### ### (#### 802.11#) ########, #.#., ###2.

❸ ### key_mgmt #### ###### ## ### ### ########## ######## ## ###. ## ### #### ## ## ### ##### ### ###############: WPA-EAP.

❹ ## #### #####, ## ######## ### ### ###### ### ### ##########.

❺ ### identity ##### ######## ### ######## ###### ### ###.
❻ ### ca_cert ##### ######### ### ######## ## ### ## ########### ####. #### #### ## ###### ## ###### ### ###### ##########.
❼ ### client_cert #### ##### ### ######## ## ### ###### ########### ####. #### ########### ## ###### ## #### ######## ###### ## ### #######.
❽ ### private_key ##### ## ### ######## ## ### ###### ########### ####### ### ####.
❾ ### private_key_passwd ##### ######## ### ########## ### ### ####### ###.

/etc/rc.conf:

```
ifconfig_ath0="WPA DHCP"
```

rc.d ########:

```
# /etc/rc.d/netif start
Starting wpa_supplicant.
DHCPREQUEST on ath0 to 255.255.255.255 port 67
DHCPREQUEST on ath0 to 255.255.255.255 port 67
DHCPACK from 192.168.0.20
bound to 192.168.0.254 --- renewal in 300 seconds.
ath0: flags=8843<UP,BROADCAST,RUNNING,SIMPLEX,MULTICAST> mtu 1500
    inet6 fe80::211:95ff:fed5:4362%ath0 prefixlen 64 scopeid 0x1
    inet 192.168.0.254 netmask 0xffffff00 broadcast 192.168.0.255
    ether 00:11:95:d5:43:62
    media: IEEE 802.11 Wireless Ethernet autoselect (DS/11Mbps)
    status: associated
    ssid freebsdap channel 1 bssid 00:11:95:c3:0d:ac
    authmode WPA2/802.11i privacy ON deftxkey UNDEF TKIP 2:128-bit
    txpowmax 36 protmode CTS roaming MANUAL bintval 100
```

#####, ## ## #### ######## ## ##### ## ### ######### ######## #### #### wpa_supplicant ### ifconfig ########.

32.3.3.1.3.3. ### ####

##########, #### ######## (############ ######### ##### ########) # ###### ########## ## ########. #### ###### ## ##### ## #### #### ###### ### ##### ## , ##### ### ### ###### ### ###### # ###### ### ###### #### ## ### ######## ## ### #### ####### #### ############. ######## #### ### ### ######### ### ###### ### #### ######### ## ### ############## ####.

/etc/wpa_supplicant.conf ####:

```
network={
  ssid="freebsdap"
  proto=RSN
  key_mgmt=WPA-EAP
  eap=TTLS ❶
```

```
  identity="test" ❷
  password="test" ❸
  ca_cert="/etc/certs/cacert.pem" ❹
  phase2="auth=MD5" ❺
}
```

❶ ## #### #####, ## ####### ### ### ###### ### ### ##########.

❷ ### identity ##### ######## ### ######## ###### ### ### ############## ###### ### ######### ### ######.

❸ ### password ##### ######## ### ########## ### ### ### ##############.

❹ ### ca_cert ##### ######### ### ######## ## ### ## ########### ####. #### #### ## ###### ## ###### ### ###### ##########.

❺ ## #### #####, ## ####### ### ############## ###### #### ## ### ######### ### ######. ## ### ####, ### #### ##5########## ### #### ####. ### ###### ############### ##### ## ##### ###### ######2#.

/etc/rc.conf:

```
ifconfig_ath0="WPA DHCP"
```

#########:

```
# /etc/rc.d/netif start
Starting wpa_supplicant.
DHCPREQUEST on ath0 to 255.255.255.255 port 67
DHCPREQUEST on ath0 to 255.255.255.255 port 67
DHCPREQUEST on ath0 to 255.255.255.255 port 67
DHCPACK from 192.168.0.20
bound to 192.168.0.254 --- renewal in 300 seconds.
ath0: flags=8843<UP,BROADCAST,RUNNING,SIMPLEX,MULTICAST> mtu 1500
    inet6 fe80::211:95ff:fed5:4362%ath0 prefixlen 64 scopeid 0x1
    inet 192.168.0.254 netmask 0xffffff00 broadcast 192.168.0.255
    ether 00:11:95:d5:43:62
    media: IEEE 802.11 Wireless Ethernet autoselect (DS/11Mbps)
    status: associated
    ssid freebsdap channel 1 bssid 00:11:95:c3:0d:ac
    authmode WPA2/802.11i privacy ON deftxkey UNDEF TKIP 2:128-bit
    txpowmax 36 protmode CTS roaming MANUAL bintval 100
```

32.3.3.1.3.4. ### ####

(######### ###) ### #### ######## ## ## ########### ## ########. ##### ### ### ##### ## #### #######, ### #### ###### ### ## #####0/###########2. ## ### #### ## #### ########, ## #### ### ### #### #### ## ##### ## #### ### ######. #### ## ### #### #### ### ######## ##### #######, ## ##### ##### ## ### #### # ####### #### ##### ####, #### ###### ## ### #### ######### ######## ##### #######.

########: ## #### # ########### ########### ## ############ ####### ## ######## ## ######### ### ###### ####### ### ###### ###

############## ######, ##### ######## ### ####### ######## ## ############## ###########. ## #### ## ######## ### ########## ####### ######## ### #### ## #### #### ############## ########## ### ######## ## #####, #### ### ######## ## #### ## ### ######### ### ######. ######## #### ### ### ### ###### ### #### ######## ### ########.

/etc/wpa_supplicant.conf #### ### ### ### ######## ####### ########:

```
network={
  ssid="freebsdap"
  proto=RSN
  key_mgmt=WPA-EAP
  eap=PEAP ❶
  identity="test" ❷
  password="test" ❸
  ca_cert="/etc/certs/cacert.pem" ❹
  phase1="peaplabel=0" ❺
  phase2="auth=MSCHAPV2" ❻
}
```

❶ ## #### #####, ## ####### ### ### ###### ### ### ##########.

❷ ### identity ##### ######## ### ######## ###### ### ### ############## ###### ### ######### ### ######.

❸ ### password ##### ######## ### ########## ### ### ### ##############.

❹ ### ca_cert ##### ######### ### ######## ## ### ## ########### ####. #### #### ## ###### ## ###### ### ###### ##########.

❺ #### ##### ######## ### ########## ### ### ##### ##### ## ### ############## (### ### ######). ######### ## ### ############## ###### ####, ### #### #### ## ####### # ######## ##### ### ### ##############. #### ## ####, ### ##### #### ## ####### ### ########### ##### ## ### ## ##### peaplabel=0. #### ########### ### ## ##### ## ### ###_##########.####(5) ###### ####.

❻ ## #### #####, ## ######## ### ############## ######## #### ## ### ######### ### ######. ## ### #### ## ####, ## ## auth=MSCHAPV2.

/etc/rc.conf:

```
ifconfig_ath0="WPA DHCP"
```

####, ## ### ##### ## ### #########:

```
# /etc/rc.d/netif start
Starting wpa_supplicant.
DHCPREQUEST on ath0 to 255.255.255.255 port 67
DHCPREQUEST on ath0 to 255.255.255.255 port 67
DHCPREQUEST on ath0 to 255.255.255.255 port 67
DHCPACK from 192.168.0.20
bound to 192.168.0.254 --- renewal in 300 seconds.
ath0: flags=8843<UP,BROADCAST,RUNNING,SIMPLEX,MULTICAST> mtu 1500
```

```
    inet6 fe80::211:95ff:fed5:4362%ath0 prefixlen 64 scopeid 0x1
    inet 192.168.0.254 netmask 0xffffff00 broadcast 192.168.0.255
    ether 00:11:95:d5:43:62
    media: IEEE 802.11 Wireless Ethernet autoselect (DS/11Mbps)
    status: associated
    ssid freebsdap channel 1 bssid 00:11:95:c3:0d:ac
    authmode WPA2/802.11i privacy ON deftxkey UNDEF TKIP 2:128-bit
    txpowmax 36 protmode CTS roaming MANUAL bintval 100
```

32.3.3.1.4.

(##### ########## #######) ## #### ## ### ######## 802.11 ########. ##### ## ## ############## #########, #### # #### #### ## ###### #######, ### ## ## ###### ## ## #######.

ifconfig:

```
# ifconfig ath0 inet 192.168.1.100 netmask 255.255.255.0 ssid my_net \
    wepmode on weptxkey 3 wepkey 3:0x3456789012
```

- ### weptxkey ##### ##### ### ### #### ## #### ## ### ############. #### ## #### ### ##### ###. #### #### ##### ### ######## ## ### ###### #####.

- ### wepkey ##### ######## ### ######## ### ###. ## ###### ## ### ###### *index:key*, ## ### ##### ## ### #####, ### 1 ## ###. #### ## ## ### ## #### ## ### ### ##### ## ## ### #### ##### #### ### ##### ###.

> ### Σημε#ωση
>
> ### #### ######## ### 0x3456789012 #### ### ### ########## ### ### ## ### ###### #####.

########(8) ###### #### ### ######## ############.

wpa_supplicant ######## #### ### ## #### ## ######### #### ######## ######### #### ###. ### ######## ##### ### ## ### ## ## ###### ### ######### ##### ## /etc/wpa_supplicant.conf:

```
network={
  ssid="my_net"
  key_mgmt=NONE
  wep_key3=3456789012
  wep_tx_keyidx=3
}
```

####:

```
# wpa_supplicant --i ath0 --c -/etc/wpa_supplicant.conf
Trying to associate with 00:13:46:49:41:76 (SSID='dlinkap' freq=2437 MHz)
Associated with 00:13:46:49:41:76
```

32.3.4. ######

####, #### ###### ###### ####, ## ######## ### ##### ## ##### ###########. ### #######, ## ######### ## ###### ####### ####### ### ####### A ### ### ####### B ## #### #### #### ## ###### ### ## ######## ### # ####.

A:

```
# ifconfig ath0 inet 192.168.0.1 netmask 255.255.255.0 ssid freebsdap mediaopt adhoc
# ifconfig ath0
  ath0: flags=8843<UP,BROADCAST,RUNNING,SIMPLEX,MULTICAST> mtu 1500
    inet 192.168.0.1 netmask 0xffffff00 broadcast 192.168.0.255
    inet6 fe80::211:95ff:fec3:dac%ath0 prefixlen 64 scopeid 0x4
    ether 00:11:95:c3:0d:ac
    media: IEEE 802.11 Wireless Ethernet autoselect <adhoc> (autoselect <adhoc>)
    status: associated
    ssid freebsdap channel 2 bssid 02:11:95:c3:0d:ac
    authmode OPEN privacy OFF txpowmax 36 protmode CTS bintval 100
```

adhoc ######### ######### ### ######### ## ####### ## ### #### ####.

B, ## ###### ## #### ## ###### A:

```
# ifconfig ath0 up scan
  SSID          BSSID             CHAN RATE  S:N   INT CAPS
  freebsdap     02:11:95:c3:0d:ac    2   54M 19:0   100 IS
```

I ## ### ###### ######## ### ####### A ## ## ###### ####. ## #### #### ## ######### B #### # ######### ## #######:

```
# ifconfig ath0 inet 192.168.0.2 netmask 255.255.255.0 ssid freebsdap mediaopt adhoc
# ifconfig ath0
  ath0: flags=8843<UP,BROADCAST,RUNNING,SIMPLEX,MULTICAST> mtu 1500
    inet6 fe80::211:95ff:fed5:4362%ath0 prefixlen 64 scopeid 0x1
    inet 192.168.0.2 netmask 0xffffff00 broadcast 192.168.0.255
    ether 00:11:95:d5:43:62
    media: IEEE 802.11 Wireless Ethernet autoselect <adhoc> (autoselect <adhoc>)
    status: associated
    ssid freebsdap channel 2 bssid 02:11:95:c3:0d:ac
    authmode OPEN privacy OFF txpowmax 36 protmode CTS bintval 100
```

A ### B ### ### ##### ## ######## ############.

32.3.5.

##########, ##### ### # ###### ## ##### ### ### #### ## #### ############ ### #######.

- ## ### ## ### ### ### ###### ##### ###### #### ######## ## #### ### #### ### ########## #### ######## ###### ## # ####### ### ## ########.

- ## ### ###### ######### ## ## ###### ##### ###### ### ############# ## #### ####### ####### ### ### ## ### ###### #####. #### ######## ### ############## ###### ### ### ######## #########. ######## #### ############# ## #### ## ########. ## ### ### ##### # ######## ######## #### ## ### ## ### ######### ### ###### ##### ### #### ############## ### ## ######## ## ### ## ### ### ### ####### ## ####.

- #### ### ### ######### ## ### ###### ##### ######## ### ######## ############# ##### ###### ##### #### ####(8).

  ### wpa_supplicant ### #### ######### #######; ### ####### ## ######## #### ### -dd ###### ### #### ## ### ###### ####.

- ##### ### #### #### ########### ######### #####. ### ### ###### ######### ######## ## ### 802.11 ######## ####### ##### ##### ### wlandebug ####### ##### ## /usr/src/tools/tools/net80211. ### #######:

  ```
  # wlandebug --i ath0 +scan+auth+debug+assoc
    net.wlan.0.debug: 0 => 0xc80000<assoc,auth,scan>
  ```

  ### ## #### ## ###### ####### ######## ####### ## ######## ### ###### ###### ### ##### ### 802.11 ######## ########## ######## ## ####### #############.

  ##### ### #### #### ###### ########## ########## ## ### 802.11 #####; ### wlanstats #### #### #### ##### ############. ##### ########## ###### ######## ### ###### ########## ## ### 802.11 #####. ###### ####### #### #### ###### ### ########## ## ### ###### ####### #### ### ##### ### 802.11 ##### ## #### ### ### #### ##. ## ######## ############### ######## ### #### ## ##### ## ### ######## #############.

#######, ###### ###### # ####### ###### ### ####### ###### #### ### ##### #####.

32.4.

Written by Pav Lucistnik.

32.4.1.

######### ## # ######## ########## ### ######## ######## ######## ######### ## ### 2.4 ### ########## ####, #### # ##### ## 10 ######. ######## ### ######## ###### ###### #### ######## ######## #### ## ######## ######, ######### ### #######. ###### ### ##### ####### ######## ##########, #####, ######### ######

########, #.#. ######## #### #######, #### #######, ##### #########, ###### #### #########, ### ####.

(### ########(4)). # ##### ####### ## ######### ### ####### ## ######### ## ### ##_###(4) ######. ### ######## ###2033 #### ##### ######### ####### ### ######### ### ### ########(4) ### ##_###(4) #######. ### 3### ######### ## #### 3####60## ## ######### ## ### ##_##3#(4) ######. ###### ### #### ##### ######### ####### ### ######### ### ###(4), ##_#4(4) ### #########(8). #### ####### ######### ### ### ## ### ### ######### ######.

32.4.2. ######## ## ###

#######. ###### ######### # ######, ### #### #### ## #### ### ###### #### ### ######:

```
# kldload ng_ubt
```

#######, #### ### ###### #### /boot/loader.conf:

```
ng_ubt_load="YES"
```

######. ### ###### ####### ## ### ######### #### ###### ## ### ####### (## ## ######):

```
ubt0: vendor 0x0a12 product 0x0001, rev 1.10/5.25, addr 2
ubt0: Interface 0 endpoints: interrupt=0x81, bulk-in=0x82, bulk-out=0x2
ubt0: Interface 1 (alt.config 5) endpoints: isoc-in=0x83, isoc-out=0x3,
    wMaxPacketSize=49, nframes=6, buffer size=294
```

Σημε#ωση

6.0, ### ## ######## 5.# ###### 5.5. ## ## #### ############## #### ####(8) ## ######## 5.5, 6.1 ### #####.

/usr/share/examples/netgraph/bluetooth/rc.bluetooth #### #### ########## #####, #### /etc/rc.bluetooth. #### ###### ## #### ## ##### ### #### ### ######### #####. ## ## # #### #### ## #### ### ##### ###### ########## ### ######, ### ## ## ### (########) #####. #### ######## ### #####, ### #### ######## ###### ######## ## ### #########:

```
# /etc/rc.bluetooth start ubt0
BD_ADDR: 00:02:72:00:d4:1a
Features: 0xff 0xff 0xf 00 00 00 00 00
```

```
<3-Slot> <5-Slot> <Encryption> <Slot offset>
<Timing accuracy> <Switch> <Hold mode> <Sniff mode>
<Park mode> <RSSI> <Channel quality> <SCO link>
<HV2 packets> <HV3 packets> <u-law log> <A-law log> <CVSD>
<Paging scheme> <Power control> <Transparent SCO data>
Max. ACL packet size: 192 bytes
Number of ACL packets: 8
Max. SCO packet size: 64 bytes
Number of SCO packets: 8
```

32.4.3. #### ########## ######### (###)

(###) ######## # ####### ######### ## ### ######## ########## ### #### #######, ### ###### ## ######## ###### ### ####### #########. #### ######### ######## # ####### ###### ## ######### ### ######### ######## ############. ### ##### ## ### #### ######### #### ### ######## #### ### ### ######## ## ### ######### ########. ### #### ########## ######### ##### (#.#. ######## ###) ###### ######## #### ### ###### #### ### ####### ## ######## ########### #### #### #####.

hci ## ####### ### # ###### ######### ######. ### ### #### ## ######## ######### ## ### ######### ###### ###### #### (##########) ### ### #2### #### (########). ### ### ########## #### ## ######### ## ### ### #### ### ### ## ### ###### ###### ####. ####### #### ### ### ### #### ## ###########. ### #### ####### ##### ## ### ##_###(4) ###### ####.

#########. #### ######### ## ###### *inquiry*. ####### ### ##### ### ####### ########## ### #### #### ### #########(8) #######. ### ####### ##### ##### ### ## #### ### ##### ######### ####### ### ## #####. ### ###### ####### ### #### ## ####### ## # ### #######. #### #### # ###### ###### #### #### ###### ### ####### ## ## ### #### *discoverable* ####.

```
% hccontrol -n ubt0hci inquiry
Inquiry result, num_responses=1
Inquiry result #0
    BD_ADDR: 00:80:37:29:19:a4
    Page Scan Rep. Mode: 0x1
    Page Scan Period Mode: 00
    Page Scan Mode: 00
    Class: 52:02:04
    Clock offset: 0x78ef
Inquiry complete. Status: No error [00]
```

BD_ADDR ## ###### ####### ## # ######### ######, ####### ## ### ######### ## # ####### ####. #### ####### ## ###### ### ####### ############# #### # ######. ## ## ######## ## ###### ##### ######## #### ## # ##_####. ### /etc/bluetooth/hosts

#####. ###
####### ##### ### ## ###### ##### ######## #### #### ### ######## ## ### ######
######:

```
% hccontrol --n ubt0hci remote_name_request 00:80:37:29:19:a4
BD_ADDR: 00:80:37:29:19:a4
Name: Pav's T39
```

######, ## #### #### ####
#####.####.#### (###0)#. ### #### ######## ## ### ##### ###### ### ##
####.

(#### ###
########), ## # ################### ##########. ## ###
########## ########## ### ########## ## ###### ##### ####### #########
#######. ### ######### ####### ##### ### ## ###### ### #### ## ###### ########
########### ### ### ##### ######:

```
% hccontrol --n ubt0hci read_connection_list
Remote BD_ADDR    Handle Type Mode Role Encrypt Pending Queue State
00:80:37:29:19:a4     41  ACL    0 MAST    NONE       0     0 OPEN
```

connection handle ## ###### #### ########## ## ### ######## ##########
########. ####, #### ## ## ######## ### ######## ## ## ## ## ####. ### ##### ####
############# ######### ######## ######## ##########.

```
# hccontrol --n ubt0hci disconnect 41
Connection handle: 41
Reason: Connection terminated by local host [0x16]
```

hccontrol help ### # ######## ####### ## ######### ### ########. #### ##
##########.

32.4.4. ####### #### ####### ### ########## ######## (#2###)

####### #### ####### ### ########## ######## (#2###) ######## ##########
######## ### ############## #### ######## ## ##### ##### ######### ####
######## ############ ########## ### ############ ### ########## #########.
#2### ####### ###### ##### ######### ### ############ ## ######## ### #######
#2### #### ####### ## ## 64 ######### ## ######.

#2### ## ##### ###### ### ####### ## *channels*. ####### ## # ####### #########
##########. #### ####### ## ##### ## # ###### ######## ##
########### #######. ######## ######## ### ## ##### ## ### #### ########, ### #
####### ###### ## ##### ## ######## #########. #### #2### ###### ######## ## #
####### ## ######## ## ### ########### ###### ##### ########. ######## ########
##########.

l2cap ## ####### ### # ###### ######### ######. ### #2### #### ## ######## ######### ## ### ######### ### #### (##########) ### ######### ######## ##### (########). ######## #### ### ### #2### #### ## ########2####. ### #### ######## ##### ## ### ##_#2###(4) ###### ####.

#2####(8), ##### ### ## #### ## #### ##### #######. #### ######### ############### ##### ### ###### ### ## ### #### #### ## ####, ## 0 bytes ## ### ######### ######## ## ######.

```
# l2ping --a 00:80:37:29:19:a4
0 bytes from 0:80:37:29:19:a4 seq_no=0 time=48.633 ms result=0
0 bytes from 0:80:37:29:19:a4 seq_no=1 time=37.551 ms result=0
0 bytes from 0:80:37:29:19:a4 seq_no=2 time=28.324 ms result=0
0 bytes from 0:80:37:29:19:a4 seq_no=3 time=46.150 ms result=0
```

#2########(8) ######## ## #### ## ######## ######## ########## ## #2### #####. #### ######## ##### ### ## ###### ### #### ## ######## ########### (########) ### ### #### ## ######## ########### ### ### ##### ######:

```
% l2control --a 00:02:72:00:d4:1a read_channel_list
L2CAP channels:
Remote BD_ADDR     SCID/ DCID   PSM  IMTU/ OMTU State
00:07:e0:00:0b:ca    66/   64     3   132/  672 OPEN
% l2control --a 00:02:72:00:d4:1a read_connection_list
L2CAP connections:
Remote BD_ADDR    Handle Flags Pending State
00:07:e0:00:0b:ca     41 O           0 OPEN
```

######## ########## #### ## ##########(1). ## #### # ### ######## ## ## ########(1) ####, ### ### ######### ################ #### ##########. ### ######## ##### ##### ### #### ######## ########## ## #2########(8) #####.

```
% btsockstat
Active L2CAP sockets
PCB      Recv-Q Send-Q Local address/PSM       Foreign address   CID   State
c2afe900      0      0 00:02:72:00:d4:1a/3     00:07:e0:00:0b:ca 66    OPEN
Active RFCOMM sessions
L2PCB    PCB      Flag MTU   Out-Q DLCs State
c2afe900 c2b53380 1    127   0     Yes  OPEN
Active RFCOMM sockets
PCB      Recv-Q Send-Q Local address     Foreign address   Chan DLCI State
c2e8bc80      0    250 00:02:72:00:d4:1a 00:07:e0:00:0b:ca 3    6    OPEN
```

32.4.5. ######

#2### ########. ### ######## ## ##### ## ### #### ######## ## 07.10. ###### ## # ###### ######### ########, #### ########## ########## ### ######### ### 9 ######## ## ###232 (#######232##) ###### #####. ### ###### ######## ######## ## ## 60 ############ ############ (###### ########) ######## ### ######### ########.

######, # ######## ############# #### ######## ### ############ ####### ## ######### ####### (### ############# #########) #### # ############# ####### ####### ####. ###### ## ######## ## ##### ############ #### #### ### ## ### ###### ##### ## ### ####### ## ##### #### ######. ### ############# ####### ## # ######### #### #### ### ###### ## ####### (###### #######).

####, ## ####### ### ###### ### # ##### ## ### ####### ####. ###### ### ####### ##### ###############, #### ## ####### #### ########### ### ######### ######## ########## ## ### #### ### ####### # ##### ######### ## ### ##### ####.

#####.

32.4.6. ####### ##

#######, ######### ############# ## ### #############, ### ### ###### ### #### ## ### ##### ######. # ######### ###### (### #######, ######## #####) ### ###### ## ####### ############## ## ####### # ########## ####### (### #######, ####### #######). ######### ############## ## ######## #### #### *PIN codes*. # ### #### ## ## ##### ###### ## ## 16 ########## ## ######. #### ## ######## ## ##### ### #### ### #### ## #### ########. #### #### ### ####### ### ### ####, #### ####### #### ######## # *link key*. ##### #### ### #### ### ### ## ###### ###### ## ### ####### ########## ## ## # ########## #######. #### #### #### ####### #### ### ########## ######### #### ###. ### ######### ##### ######### ## ###### *pairing*. #### #### ## ### #### ### ## #### ## ### ###### #### ####### #### ## ########.

######(8) ###### ## ########## ### ######## ## ### ######### ############## ########. ### ####### ############# #### ## /etc/bluetooth/hcsecd.conf. ## ####### ####### ### # ######## ##### #### ### ### #### ########## ### ## #1234# ## ##### #####:

```
device {
        bdaddr  00:80:37:29:19:a4;
        name    -"Pav's T39";
        key     nokey;
        pin     -"1234";
      -}
```

(###### ######). #### ####### (### ####### ######### ########) ### #### # ##### ### #### ##### ##. ### -d ###### ###### ### ######(8) ###### ## #### ## ### ##########, ## ## ## #### ## ### #### ## #########. ### ### ###### ###### ## ####### ####### ### ######## ### ######### ########## ## ### ###### ######. ### ###### ###### ###### ### #### ####### ### ########, ### ####### ### ### ####. ##### ### #### ### #### ## ### #### ## hcsecd.conf. ###

######. ##############, ### ### ######## ####### ## ### ###### ######.

5.5, 6.1 ### #####, ### ######### #### ### ## ##### ## ### /etc/rc.conf #### ## #### ###### ####### ############# ## ###### #####:

```
hcsecd_enable="YES"
```

######:

```
hcsecd[16484]: Got Link_Key_Request event from -'ubt0hci', remote bdaddr 0:80:37:29:19:a4
hcsecd[16484]: Found matching entry, remote bdaddr 0:80:37:29:19:a4, name -'Pav's T39', link key -
doesn't exist
hcsecd[16484]: Sending Link_Key_Negative_Reply to -'ubt0hci' for remote bdaddr 0:80:37:29:19:a4
hcsecd[16484]: Got PIN_Code_Request event from -'ubt0hci', remote bdaddr 0:80:37:29:19:a4
hcsecd[16484]: Found matching entry, remote bdaddr 0:80:37:29:19:a4, name -'Pav's T39', PIN code -
exists
hcsecd[16484]: Sending PIN_Code_Reply to -'ubt0hci' for remote bdaddr 0:80:37:29:19:a4
```

32.4.7. ####### ######### ######## (###)

(###) ######## ### ##### ### ###### ############ ## ######## ### ######### ## ######## ######## ## ###### ############ ## #### ## ### ########## ## ##### ########. ### ########## ## # ####### ####### ### #### ## ##### ## ####### ####### ### ### ######### ## ######## ########### ###### ## ####### ### #######.

######. ### ###### ######### # #### ## ####### ####### #### ######## ### ############### ## ######## ########## #### ### ######. #### ####### ###### ######## ########### ##### # ###### #######. # ###### ### ######## ########### #### # ####### ###### ########## ## ### ### ###### ## ####### # ### #######. ## ### ######, ## ## ########### ########## #### ### ######, ####### ## ### # #######, ## #### #### # ######## ########## ## ### ####### ######## ## ##### ## ####### ### #######. ### ######## # ######### ### ########### ######## ### ##### ##########, ### ## #### ### ####### # ######### ### ######### ##### ########.

########, # ### ###### ######## ### ######## ##### ## #### ####### ############### ## ### ########. #######, ##### ### ##### #### ## ## ######### ## ######## ##### ##### ## ######## ### ######### ## ## ### ######## ####### ####### ####### ### # ###### ########### ##### ### ########. #### ####### ## ####### ### ### ####### ######## ## ###### *browsing*.

####(8) ### ####### #### ###### ##########(8) ### ######## ## ### ######## ####### ############. ### ######### ####### ##### ### ## ####### # ### ###### #####.

```
% sdpcontrol --a 00:01:03:fc:6e:ec browse
```

```
Record Handle: 00000000
Service Class ID List:
      Service Discovery Server (0x1000)
Protocol Descriptor List:
      L2CAP (0x0100)
            Protocol specific parameter #1: u/int/uuid16 1
            Protocol specific parameter #2: u/int/uuid16 1

Record Handle: 0x00000001
Service Class ID List:
      Browse Group Descriptor (0x1001)

Record Handle: 0x00000002
Service Class ID List:
      LAN Access Using PPP (0x1102)
Protocol Descriptor List:
      L2CAP (0x0100)
      RFCOMM (0x0003)
            Protocol specific parameter #1: u/int8/bool 1
Bluetooth Profile Descriptor List:
      LAN Access Using PPP (0x1102) ver. 1.0
```

... ### ## ##. #### #### #### ####### ### # #### ## ########## (###### ####### ### #######). ######### ## ### ####### ### ##### #### ## #### # #### ## #### ## ### ##########. #### ######### ############### ## ### ####### ####### ######## ### ### ###### ## ##### ####. ## #### #### ## ## ######## ## ###### ### ### ######## #######. ### ####### ##### ##### ### ## ###### ### ### #### ###### #### (#####) #######:

```
% sdpcontrol --a 00:01:03:fc:6e:ec search OPUSH
```

######## ######## ## ####### ## ######### ####### ## #### #### ### ####(8) ######. ## ####### 5.5, 6.1 ### #####, ### ######### #### ### ## ##### ## ### /etc/rc.conf ####:

```
sdpd_enable="YES"
```

####:

```
# /etc/rc.d/sdpd start
```

6.0, ### ## ####### 5.# ###### 5.5, #### ## ### ########## #### ### ###### ####### #######. ## ### ## ## ####### ######## ####:

```
# sdpd
```

######. ### ####### ## #### ########### ## ######_####(8). #### ####### ## #### ######## ######### ### ####### #### ### ##### ### ######.

#######:

```
# sdpcontrol --l browse
```

32.4.8. ####### ########## (###) ### ####### ###### #### ### (###)

(###) ####### ## ###### #### #### ###### ### ######## ######. ### ######### ####### ## #### ####### ### ### #########:

- ### ## # ######## ##### ## ##### ## # ######## ## # ######## ##### ### ########## ## # ####### ######## ###### ######, ## ##### ##### ####### ########;
- ### ## # ######## ##### ## ##### ## # ######## ## ####### #### #####.

####### ###### #### ### (###) ####### ### ## #### ## ### ######### ##########:

- ### ###### ### # ###### ######### ######;
- ### ###### ### ######## ######### #######;
- ## ## ## (##### ### ########## #### ###### ##### #########).

###(8) ### ######_####(8) # # ####### #### ######## ###### ######### ########## #### ######### ### ### ####### ####. ###### ### ####### ### ## ####, # ### ### ##### ## ### /etc/ppp/ppp.conf #### ## #######. ######## ######_####(8) ###### #### ### ########.

######_####(8) #### ## #### ## #### ###### ########## ## ###### ###### #### ##_#### 00:80:37:29:19:#4 ## ### ###### #######. ### ###### ###### ######## ###### #### ## ######## #### ### ###### ###### ### ###. ## ## ######## ## ######## ###### ######## ## ####, ### ## #### #### ######_####(8) #### ### ####### ### #####. ### ##########(8) ## #### ### ###### ######## ## ### ###### ######.

```
# rfcomm_pppd --a 00:80:37:29:19:a4 --c --C dun --l rfcomm-dialup
```

(###) ######## ### ####(8) ###### #### ## ########. # ### ##### ### ### ######## #### ## ######## ## ### /etc/ppp/ppp.conf ####. ######## ######_####(8) ###### #### ### #########. ########, ##### ###### ### ###### ## ##### ###### ######## ######. ### ###### ### ###### #### ############## ######## ######### ### ######## #### ### ##### ### ######. ### ######## ##### ##### ### ## ##### ###### ### ######.

```
# rfcomm_pppd --s --C 7 --l rfcomm-server
```

32.4.9. #### ###### #### (#####)

#######. ### #### ### ## ## ######## ##############, ##### ## ## #### ### ####### #### ######### ####### ######### ## ####, ### ### ####### ######## ##### ## ######## ####### ####### ######## ###### ### ##### ####### #### ### ############.

#######, ##### ## ######### ## #####/####### ####.

###/## #### ####### #### ### #### ######. ## ###### ###, ### #######, ## # ######## #### ## ## ###########. ### #### ###### ### ###### ###### ####### ###### #### ### ###### ###### ### ###. #### ### ## #### ## ########## ####### #### ####### ## ###### ####### ######. ######### ####### ##### ###: ####, #### ### #####. ## ## ######## ## ####### ###### ####### ## # ######. ##### ## ## ####### ## ## #### #######, ##### ###### ########## ###### ## ###### #### ### ######## #####, ### # ### ###### (######### ####) ## ###### #### ### ####### #########.

```
% obexapp --a 00:80:37:29:19:a4 --C IrMC
obex> get telecom/devinfo.txt devinfo-t39.txt
Success, response: OK, Success (0x20)
obex> put new.vcf
Success, response: OK, Success (0x20)
obex> di
Success, response: OK, Success (0x20)
```

#######, ####(8) ###### #### ## #######. # #### ######, ##### ### ######## ####### #### ## ######, #### ## #######. ### ####### #### ## ### #### ###### ## /var/spool/obex. #######, ##### #### ###### ## ##### ###### ####### ######. ### #### ###### #### ############# ######## #### ###### #### ####### #### ### ##### ### ######. ### ####### ##### ##### ### ## ##### #### ######.

```
# obexapp --s --C 10
```

32.4.10. ###### #### ####### (###)

(###) ###### ######### ####### ## ####### ##232 (## #######) ###### ##### #########. ### ######## ####### ## #### ####### ##### #### ###### ############ ##### ######### ## # ##### ###########, ####### # ####### ###### #### ###########.

######_####(1) ####### ########## ### ###### #### #######. # ###### ### ## #### ## # ####### ###### #### ###########. ### ####### ##### ##### ### ## ####### ## # ###### ###### ###### #### ########. #### #### ### ## ### #### ## ####### # ###### ####### # ######_####(1) ### ###### ## #### ### ###### ###### ### ###. ## ### ##### #### ## ######## ####, ######## # ###### ####### ## ### ####### ####.

```
# rfcomm_sppd --a 00:07:E0:00:0B:CA --t -/dev/ttyp6
```

```
rfcomm_sppd[94692]: Starting on -/dev/ttyp6...
```

#########, ### ###### ### ### ## #### ## ###### ####:

```
# cu --l ttyp6
```

32.4.11.

32.4.11.1. # ###### ###### ######

#########. ## #######, #### ####### ## ######### # ### ##########, ## ##### ## ####### # #### ###### ### ###### ######. #######, ##### ## ### ####### #### #### ### ## #### ## #######. #### #### #### ######### ## ######### #### # ### ########## ## ##### ###########, ## ## ## ### ######## ## ### ### ###### ###### ## ## #### ####### #### #########. ##### ## # ### ###### ## ####### #### ######### ## ### ##### ####:

```
# hccontrol --n ubt0hci write_node_role_switch 0
```

32.4.11.2. ######### ## ##### #####, ### # ### #### ####### ## #########?

###, ### ###. ### ### ########### ####### #######, ##### ## ######### ## #####/ ####### ####. ### ####### ####### ## ####### ## #######(1). ## ### ## #### ## ####### ### ####### ## ### ######### ####### ## ### ######## ### ## #### ### ######### ####### ## # ####.

32.5.

Written by Steve Peterson.

32.5.1.

(#### ## ## ######## #######) #### ### ######## ####### ######## ####### ###### ## ###### ## ######## ### ### # ###### ## ####### ### ######## ########. # ###### #### ######## ### ######## ######## ## #### ####### ## ###### # ########. # ####### ###### #### ### ####### ######### ##### ### ### ## # ######.

(######## #########) ## ### ####### ## #### ## ### ####### ##########. ## ######## ####### ####### ### ######## #### #### ### ###### ### ########### ### ## ######### ########.

########, # ###### ## #### ## ######## ###### #### #### ### #####.

32.5.2. ########## ##### ######## ##

#####.

32.5.2.1. #### ####### ## #

######### ### ## ##### #### ######## ####### ####### ## ########## #### #######, ### ### ## ### #### ### ######## ###### ## ###### ### ####### ### ########### ### ####### #### # ######.

##########. ### ######### ##### ### ### ###### A ### #### #######, ### ### ########## ##### ### ## ###### B. ## ######## ####### ## #### ## ####### ### ##### ########, ### #### ##### ## ### ####### ### ####### ###### ####.

#######, ### ### ####### ######## ##### ## ######### #### # ######. #### ### ####### ####### ######## ### ########## ## ### ####### #### ## ### ###### ##### ## #### ## ### ##### #######, ######## ########## ## #### ####### #######.

32.5.2.2. #########/####### #######

(###).

###. #### #### # 13 ################### ## ######### #### ##### ### ### #### 10 ### ## ##### #######. ## #### #########, ##### # ############ ######## ## ######### ####### ## ########## ######.

###/#### ###### ####### ### ## ######### ######.

32.5.3. ########### #

32.5.3.1. ####### ######### ####

########. ##############, ### ### ####### ######### ##### ####### ########. #### ######(4) ### ####### ## ### ##### #### ### #########.

####### ### #### ### ### ####### ##### ###### ##########.

32.5.3.2. ###### #############

########, ### ###:

```
options BRIDGE
```

######### ## #### ###### ############# ####, ### ####### #### ######.

32.5.3.3. ########

########, ### #### #### ## ### ### IPFIREWALL ###### ## ####. #### Κεφ#λαιο 31, *Firewalls* ### ####### ########## ## ########## ### ###### ## # ########.

(#### ## ###) ## #### ####### ### ######, ##### ### ##### ####### #########. ### ##### ## ## ### ### ######### ###### ## ### ###### ### #######:

```
option IPFIREWALL_DEFAULT_TO_ACCEPT
```

#open# ## ### rc.conf ####:

```
firewall_type="open"
```

##########; ### ###### ## ########## #### ## ######### ## #######. #### ### ####### ########## ####### ## ### ######## #######.

####(8) ####:

```
# ipfw add allow mac-type arp layer2
```

#######. #### #### ########## ###### ###(8) ####### #######, ## ## #### ## ## ####### #### ### ######### ## ### ####### ### ##### ##########.

32.5.3.4. ####### #######

######, ### #### #### ## ### ### DUMMYNET ###### ## #### ###### ##############. #### ########(4) ### ####### ###########.

32.5.4. ######## ###

####:

```
net.link.ether.bridge.enable=1
```

/etc/sysctl.conf ## ###### ### ###### ## #######, ### ### ####:

```
net.link.ether.bridge.config=if1,if2
```

(######## *if1* ### *if2* #### ### ##### ## #### ### ####### ##########). ## ### #### ### ####### ####### ## ## ######## ## ####(8), ### ###### ###:

```
net.link.ether.bridge.ipfw=1
```

####.

5.2########, ### ####### ### ######### #####:

```
net.link.ether.bridge=1
net.link.ether.bridge_cfg=if1,if2
net.link.ether.bridge_ipfw=1
```

32.5.5. #####

###(1) #### ### ###### #### ### #######, ## ## ####### ## ###### ### ## ### ####### ##### ## ## #######. ### ######### ## #### ######### #### ##### ## ####### ## # ### ####.

#######, ##### ###### ## #### #### ### #### ####### ### ### ############. ###########, #### ##### #### ##### ## ## ####### ### ######## #### #### ##########.

####(8) #####, ########## ### ####### #### ### ####### ## #######.

32.6. ########

Updated by Jean-François Dockès.
Reorganized and enhanced by Alex Dupre.

####, ##### #### ####### ####### #### ## ### ######. ## ###### ############ ## #########, ###### ######## ############# #####. #### # ###### ## ########## #### ## ### ## ####### ### ### ######### ######## ### ####### #########:

- ##### ### ## ##### ### ######## ####### ## #### ### ###### #### ### #######:
  - ###: ### #####® ####### ######### ########## ###### ## # #### ## ##### #### ### ##### #### #### ########## ##### ## ############. ### #######(8) ### #### #######.
  - ### ######### #### (###/#########) ######## ######## #### ## #### ####### #### ### #######. ### #### ### ## ###### ##### #### # #### #### ## # ####### ####, ## ###### #### # ##### ###### (## ####) #### #####, ## #### # ####### ######® ######. #### ####### ##### ### #########.
- # ###### ###### (/usr/share/examples/diskless/clone_root) ##### ### ######## ### ########## ## ### ############# #### #### ###### ## ### ######. ### ###### #### ######## ####### # ###### ############# ### ## #### ### ### ####### #### #######.

- ######## ###### ####### ##### ##### ## /etc ## ###### ### ####### # ######## ###### #######.

- ########, ## ######, ### ## #### ###### ## ## ### #### ## ## # ##### ####.

############. #### ######## ### ########, ### #### ### ## ########## ## #### ##### #####. ### ######### #### ######## ########## ## ### ##### ## # ######## ######, ########### ########## ### ############# #### ### ######## ####### ####### #######. ### ###### ######### ### ### ######### ###############:

- ### ######## ############ ### # ###### ######### / #### ######, ### # ###### ######### /usr.

  ### #### #### ###### ## # #### ## # ######## ####### #### (######### ### ########), #### #### ############# ##### ########## ## #### ######## ## ######## ######### ##, ########, ## ### ########## #### ###### ##.

  ### ##### ## ### #### ##### #### ## ## ######## ### ######## #### ##(4) #### #######. ### ####### #### ## #### #### ### ###### #######.

- ### ###### ## ########## ### ###### ###### #### ######### ## ### ## #### ########## ### ####### ### ### ## ###### ######.

Προσοχ#

#########, #### ###### ## ########. ## ###### #### ## # ######### #### ## # #######, ### ## ######### ## ##### #####.

5.2.1#########.

32.6.1. ##########

####### ## ######## ############ ## #### ########## ############### ### ##### ## ######. ##### ### ######### ######### ## ######## ### # ###### ## ########. ### ########:

- ####### #### ####### ### ######### ######### ######### ## ########.

- ##### ######## ### ##### ####### ## ####### ######.

#######, ###### #### ######### ## ### ########## ########## ######## ## #### ###### ## ##### ### ######## #### ### #####.

####### ########## #### ## ## ######### ### # ########## #########:

- ### ####### ##### ## ###### ####### ########## #### ## ### ## #######, ########## ########, ###### ####, #### ####. #### ## #### ##### ### #### ## ##### #########. #### ## # ########## ######### ## #####, ### #### ### #### #### ####### ### ##### ###### ######.

  ## ## ######## ## ######### # ###### ## ### #### #####. ### ######(8) ###### ####### ## ######## ## ### #### ####### ######.

  #######, #### ### # ###### ## ########## #### ##### (##### ############# #####, ########### ## ##### ###, #### #### ###### ### ######## ####### ## ######## #########), ### ## #### ######## ###### # #### #############, #### ########## ######## ##### ######(8) #### ########. ### ###### ############# #### ### ### ### #### ######## ####### (####### 3.0.1.#12 ### ######### ## ### #### ######).

- ### ####### ##### ## ######## ### ## ####### ######## ## ##### ######. ###### #### ## ### ### ####. ### ###### ####### #### ### ### ## # ####### #### ###### ## ####### ######. # ###### ###### ## ##### ## ## ####### ######### ### ### ##### ########: #### ######### ######### ### ##### #### # ###### ######### ## ### ######, ### ##### ###### ######### ######## ## #### #########. ### ##### ######## #### #####.

- ### ######## ############ ######### ######## ### ### ###### #### ## ## ########### ### ########. ##### ### ####### ######### ########## ## #### ####:

  - ### #### #### #######(8), ##### ## # ######## ####### ## ### ####### ##### ##### ######. ### ######(8) #### ###### #### ########## ######### ## ###### #######, ### ##### #### ## ### ###### ########### ###### ############ #######. ## ## ######## ## ### # GENERIC ###### ## #### ####.

  - #########, #### ######## #### ### ######, #### #### ###########. ### #### #### ## ##### # ###### #### ######## #######.

  ### ### ######### #### ####### ####; #######, ####### ####### ######## ### ### ######(8) ## #### #### ### ####, ### ## ### ######### ######.

  ## #### #### ### ####### ##### ####### ###, ### ###### ######## ### ##.

- #######, ### ####### ##### ## ###### ### #### #######. ### ## #### ## ### #####.

########(8) ###### ####.

32.6.2. #####

32.6.2.1. ############## ##### ###

########.

3.0 ## ### #### ## ### #### ######. ### #### ##### #### ## ####### ### ###/########3####### #### ## ### ############# #######.

#########, ## ##### # ############# #### ## ### (######## ##### /usr/local/etc/dhcpd.conf). #### ####### # ######### #######, ##### #### margaux #### ######### ### #### corbieres #### ###:

```
default-lease-time 600;
max-lease-time 7200;
authoritative;

option domain-name -"example.com";
option domain-name-servers 192.168.4.1;
option routers 192.168.4.1;

subnet 192.168.4.0 netmask 255.255.255.0 {
  use-host-decl-names on; ❶
  option subnet-mask 255.255.255.0;
  option broadcast-address 192.168.4.255;

  host margaux {
    hardware ethernet 01:23:45:67:89:ab;
    fixed-address margaux.example.com;
    next-server 192.168.4.4; ❷
    filename -"/data/misc/kernel.diskless"; ❸
    option root-path -"192.168.4.4:/data/misc/diskless"; ❹
  -}
  host corbieres {
    hardware ethernet 00:02:b3:27:62:df;
    fixed-address corbieres.example.com;
    next-server 192.168.4.4;
    filename -"pxeboot";
    option root-path -"192.168.4.4:/data/misc/diskless";
  -}
}
```

❶ #### ###### ##### ##### ## #### ### ##### ## ### host ############ ## ### ######## ### ### ######## ####. ## ######### ### ##### ## ## ### ## option host-name margaux ###### ### host ############.

❷ ### next-server ######### ########## ### #### ## ### ###### ## ### ### ####### ###### ## ###### #### (### ####### ## ## ### ### #### #### ## ### #### ######).

❸ ### filename ######### ####### ### #### #### ######### ## ### #### #### ### ### #### ######### ####. ## #### ## ######### ######### ## ### ######## ###### ####. ######### ### ## ######## ## ### ### ## ####. ### ####### #### ########## ### ## #######. ### #### ####, ##### ## ### # ######## ########

(#### ### ###### ## ### #### ###### #############, ### ##### ## ###### #######). ####, ### ##### pxeboot, ### ### ######. ##### ### ##### ########### #############, #### ####### pxeboot #### # ####### ###### /boot ######### (## #######(8) ### #### # GENERIC ######, #### ##### ## ######## ## ### ### ## #### #### # ###### ######).

4. ### root-path ###### ####### ### #### ## ### #### #### ######, ## ##### ### ########. #### ##### ###, ## ## ######## ## ##### ### ### ###### ## ## #### ## ### ## ### ###### ### ###### ###### #####. ### ### ###### #### #### ## ### #### ## ### #### ###.

32.6.2.2. ############# #####

(####### ## ### ######). #### ##### ## ##### ## /etc/bootptab.

NO_DHCP_SUPPORT ## ##### ## ### #####, ### #### ### *needs* ####. ### #### ####### ######### ## ###### ## #### ## ###### ## ### #### ######.

```
.def100:\
  -:hn:ht=1:sa=192.168.4.4:vm=rfc1048:\
  -:sm=255.255.255.0:\
  -:ds=192.168.4.1:\
  -:gw=192.168.4.1:\
  -:hd="/tftpboot":\
  -:bf="/kernel.diskless":\
  -:rp="192.168.4.4:/data/misc/diskless":

margaux:ha=0123456789ab:tc=.def100
```

32.6.2.3. ######### # #### ####### ####

########## ### #### ######## ######### ############# ###### ######## ### ##### #######, ### ########### ########## ###### ###########. ### ######### #### #### ####### ### ### ##### ### ######### ## # ####### ######.

###/######### ####### ## ####.

(#.#. ## ### #### ####### ## ###) ## ####### ### Config #### ## ### ######### ###### #########.

#####, ## ##### ### # #### ######. ### ##### ####### (####, ## ######® #######), ###### ##### ## ### ######### #############.

######, ###### # ###### ## ### ##### ## ### ####### ##### ### ######### #########, #### ###### #### ####### ######### ## ### src ######### ## ### ######### #### ### ####:

```
# gmake bin32/devicetype.fd0
```

devicetype ####### ## ### #### ## ### ######## #### ## ### ######## ###########. ##### ## ### NIC #### ## ### #### ######### ## ######### ### ##### *devicetype*.

32.6.2.4. ####### ####

#######, ### #######(8) ###### ##### ### ###### ### ###. ## ### ## ######## ## ### #### ####### ## ########## ### LOADER_TFTP_SUPPORT ###### ## /etc/make.conf. ### ### ######## ## /usr/share/examples/etc/make.conf ### ############.

make.conf ####### ##### ### ## ###### ### ####### ## # ###### ####### ######## #######: BOOT_PXELDR_PROBE_KEYBOARD, ### BOOT_PXELDR_ALWAYS_SERIAL.

######, ### #### ####### #### ## ###### ### Boot from network ###### ## #### #### #####, ## #### # ######## ### ###### ### ## ###############.

32.6.2.5. ########### ### #### ### ###

####, ### #### ## ###### ##### ## ### #### ######:

1. ###### # ######### #### ##### ##### #### ##### ### #####, #.#. /tftpboot.

2. ### #### #### ## #### /etc/inetd.conf:

   ```
   tftp dgram udp wait root /usr/libexec/tftpd tftpd --l --s -/tftpboot
   ```

   > **Σημε#ωση**
   >
   > ## ####### #### ## ##### #### ### ######## #### ### ### ####### ## ####. ## #### ####, ### # ###### ####, ######### dgram udp #### stream tcp.

3. #### ##### ## ###### ### ############# ####. ### inetd_enable="YES" #### ## ## ### /etc/rc.conf #### ### #### ####### ## ####### #########:

   ```
   # /etc/rc.d/inetd restart
   ```

tftpboot ######### ######## ## ### ######. #### #### #### ### ######## ## ### ## #### inetd.conf ### dhcpd.conf.

#####, ### #### #### ## ###### ### ### ###### ### ########### #### ###### ## ### ### ######.

1. ### #### ## /etc/rc.conf:

```
nfs_server_enable="YES"
```

2. ###### ### #### ###### ##### ### ######## #### ######### ## ####### ## ###### ### ######### ## /etc/exports (###### ### ###### ##### ##### ### ####### *margaux corbieres* #### ### ##### ## ### ######## ############):

```
/data/misc --alldirs --ro margaux corbieres
```

3. #### ###### ## ###### ### ############# ####. ## ### ######## ###### ## ###### ### ## /etc/rc.conf ## ### ##### ####, ### ######## #### ## ###### #######.

```
# /etc/rc.d/mountd restart
```

32.6.2.6. ######## # ########

#########, ### #### ## ###### # ###### ############# #### ### ### ######## ###### #### ### ######### ####### (## ######## ## ### ##### ####):

```
options    BOOTP          # Use BOOTP to obtain IP address/hostname
options    BOOTP_NFSROOT  # NFS mount root file system using BOOTP info
```

BOOTP_NFSV3, BOOT_COMPAT ### BOOTP_WIRED_TO (##### ## NOTES).

(## ## #### ######## ## ##### ###### ##### ## #### ###).

(### Κεφ#λαιο 9, Ρυθμ#ζοντας τον Πυρ#να του *FreeBSD*), ### #### ## ## ### ##### ######### ## dhcpd.conf.

> **Σημε#ωση**
>
> #### ##### ###, ######## # ###### #### ### ##### ####### ## ### ######## ######### (###### #########). ######## #### #### ##### #### #### ######## ## ## ###### ###### ###### #######, #### # ##### #### ## ############# ####### ### ### ###### ### ##### ######### ## #######(8) ## #### ####### #####. ### ######### ## ##### #### ## #### ### #### #### #### ## ### ## # #### ######. ######### ### #### #### ## ###

######, ### ####### ## # ####### ######## rc.conf ####.

Σημε#ωση

#########, # ###### ##### ## #### ### ###### ##### ######## ##. ### ##### ######### ### ### ######### ###### ## ### ############## #### (### ### NOTES ############## ######## ####):

```
hints  "GENERIC.hints"
```

32.6.2.7. ######### ### ####

############, ## ### ######## ###### ## root-path ## dhcpd.conf.

32.6.2.7.1. ##### **make world** ## ########

(### #### ### #### #### ######) #### DESTDIR. ### ### #### ## ## ## ###### ####### ### ######### ######:

```
#!/bin/sh
export DESTDIR=/data/misc/diskless
mkdir --p ${DESTDIR}
cd -/usr/src; make buildworld && make buildkernel
cd -/usr/src/etc; make distribution
```

####, ### ### #### ## ######### #### /etc/rc.conf ### /etc/fstab ###### #### DESTDIR ######### ## #### #####.

32.6.2.8. ############

######, # #### #### ####### ## ### ###### ### ## ######## ### ###.

32.6.2.8.1. ###

####. #### #### ## ####### ## ### ####### #######, ## ######## # ######## #### ###### ### ######## ### ######## # #### ####. ## ###### # #### #### ## ########### ####, ### ### ## #### ####:

```
# dd if=/dev/zero of=/path/to/swapfile bs=1k count=1 oseek=100000
```

rc.conf:

```
swapfile=/path/to/swapfile
```

32.6.2.9. #############

32.6.2.9.1. ####### #### # ######### **/usr**

#, ### #### #### ## ###### ### ### ############# ####, ##### #### ### ##### ### ## /usr ## #######.

32.6.2.9.2. ##### # ###########

#######, ### #### #### ## ###### ### #### #### ###### ## # ####### #######, #### #### ## ## ### ###########, ##### tar ## cpio.

#########, ##### ### ######### ######## #### ### ####### ##### ## /dev, ### ## ######### #####/##### ####### #####. # ######## ## #### ####### ## ## ###### # ######### #### ### ########### ######, ##### #### ######### #### # ####### #######, ### ### #####(5) ## ######## ###### ##### ############# ### ### ####.

32.7.

####.

#######:

- ## ### #### ## ###### ### ##### #### ## ########### ### #### #### #######.
- ## ### ### ######## ## ### #### ######### ## ####### ## ### ######## #### ## ######## ######## ## # ####### ############# #####, ### ##### #### #### ######## ########. #### #### #### ### ### #### ###########, #### ### ###### ########, ## ### ###### #########.
- ## ### ### ########## ### #### ########, ## ########## ## ### ######## #### # ######### #### ##########, ### ##### ######## ### ##### ##### ######/###### ######.

######. ### ######### ####### ### ###### #### ##### ######### ## #### #########.

32.7.1. ####

Contributed by Hellmuth Michaelis.

######### #### ############## ######## #### ### ###1/#.931 (## #########) ######## ##### ####### #####. #### ###### ##### ### ######### ##### ### ######## #### ######## ##### ######### #########; #### #### ######## ### ##### ######### ####### #### (###) #### ####.

####4### ######## ###### ### ## ####### ## ##### #### ####### ##### ###### ## #### ### #### ## ## ##### ########## ###: ###### ## ##### ###### ### #### isppp, # ######## ####(4) ######, ## ## ##### ######## ###(8). ## ##### ######## ###(8), ####### ####### ## ### ## #### #### ########## ## ########. # ######### ######### ####### ########## ## #### ######### ## #### ## #### ######### #### ## # ######## 300 #### #####.

#####.

(######## #######) ####/####/#### #### ########, ### #### #### ##### #### ##### #### ####### #### (### ### ####), ### ##### #### ####### #6692 #####, #### ##### #### ### #####300/320/#### ####### ############ ### #### ###### ######## ####### ##### ##### #### ## ### ### #####!#### ### #.1.0 ### ### ### #####!#### ###.

######### ### ###### ######### #### ##### ### ### ### #1 (### ### ###) ### ##### ### ### ### #1 ### ### #####.

####4###, #### # #### ## /usr/share/examples/isdn/ ######### ## #### ####### ###### ## ## ### ######## ## ####4### ##### #### ### ######## ## #####, ####### ### #### #### ############## #### ## ### ####4### ########.

########, # ######### ########## #### ## #### ## ######### ######### ####4###, ###### ### ## ##### #### ######## #########.

############, ############## ### ############### ####4###, # ############ ####### #### ## #########.

32.7.2. #### ########

######## ######## (##), ### ## #### #### ###### ### ## ####### ##### #####.

###, ### ### ## #### ## # #### ## ########## ### # #####.

#####. ### #### #### ## ######### ### ####### ### #### ## ### # ##### #####. #### #### ### ### #### ###### ##### ## #### ## ########.

###. ## ## ####### ##### ####### #### ### #### ######, #### ######### ### ### ####### ## ####### ### #### # ###### ## #######. #### ###### ##### ####### ### ### #### ## ########## ####### ## ##########.

##########. #### ###### ### ## ####### ###### #### ##### # ##### ## #### ## # ####### #######, ## ### ####### #### ### ### ##. #######, ## ### #### #### ### ######## ### ########## #### ### ### ####### ### ### ##### ## #######.

#########, ### ### ###### ### ######, ### ### ######## ###.

#######:

- ######## ######### ### ######### ###
- ######

####, ## ####### ### ## #### #### ##### ####### ### ###### #### ## ### ######## ##### ## ####### ###.

####, #### ######, ### #### # #### ###### #### ## #### ########.

#######, ### ### ########### ####### ############ ### ########### ###### #####.

(#############) ###### ### ## 115.2 ###, #### ###### ### #### # 128 ### ##########. ## ##### ####### ### 128 ### #### #### ## ####### ##, ### #### #### ### ## ## # ########### ###### ####.

###########/############ #####. ######## #### ###### #### # ######## ## ###### #### #### ##### #### ####. ### #### #### ## ## #### ### ###### ## ### ####### ###### ##### ### #### ######## ##### ########## ######.

######, ### #### # ###### 386 ####### ### ####### ##, ######## #### ########.

####/## #.#. ########### ###### ## ####### # ######### #####. ##### ### #### #### ########## ## #### ## ### ####### #####. ## ####### ### ###### ### ######## ### ### ######## ##########.

32.7.3. ########## #### #######/#######

######. ### # #### ######## ########### ## ####### ### ######## ##########, ###### ##### ## # ########## ######### ####.

#######, ### ##### ###### ### ###### #### ## #### ###############.

#######/####### ##### ####, ## #### ###### ###### # #### ### #### ####### ######. ## #### ###### ## # ##### ### #### ##### ######### #### #### ##### ######## #######, ### ####### ### ### ########## ## ### ##### ######/######. ## ### ##### ## ######## ## ########### ### ### ### ##### ####### #########.

##, ##### ## #### ## ##### # #### ########### #### ##########.

#######. ## ### ### ######## ## ####### ## ## ######## ########, ### ###### ####### #### ##### #### ####.

########, #### ## #### #### ### ## ### ###### ###, #### ## ### ######## ###### ########### ########. ##### ### ### ###### ### ######### ### #### ##### ## ### ########## ### ### ## ####### #### ### #### #### ####.

####:

Παρ#δειγμα 32.1. ###### ###### ## ####

####### #### # ### ##### ######## #### 10 #### 2 ######## (#########). ####### ###### ## ####### ##### #### ###/10## ###########, ## #########.

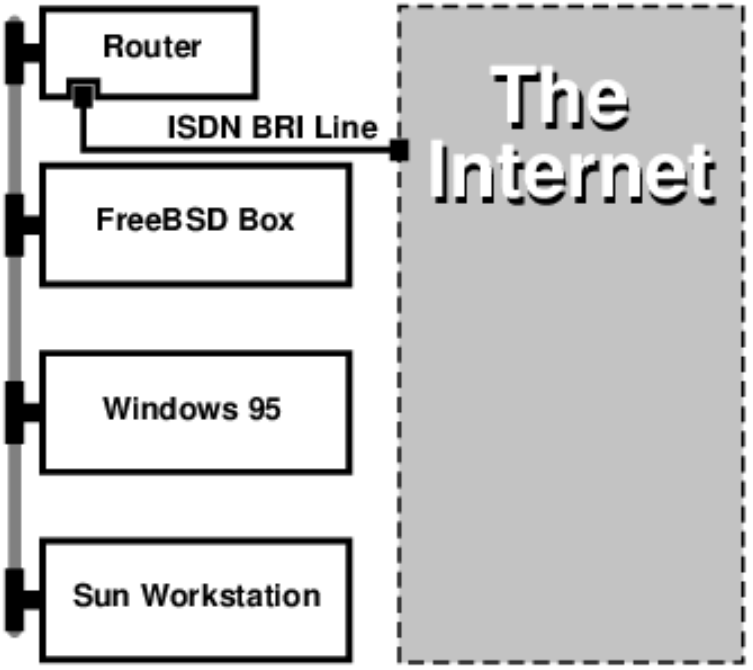

####/###### ###### ## #### ### ######## ### ### ### # ####### #### ######### ##### ## ####### ## ### ########## ###### ########.

Παρ#δειγμα 32.2. #### ###### ## ##### ###

####### #### # #### ######## #### 10 #### # ######## (######## #####).

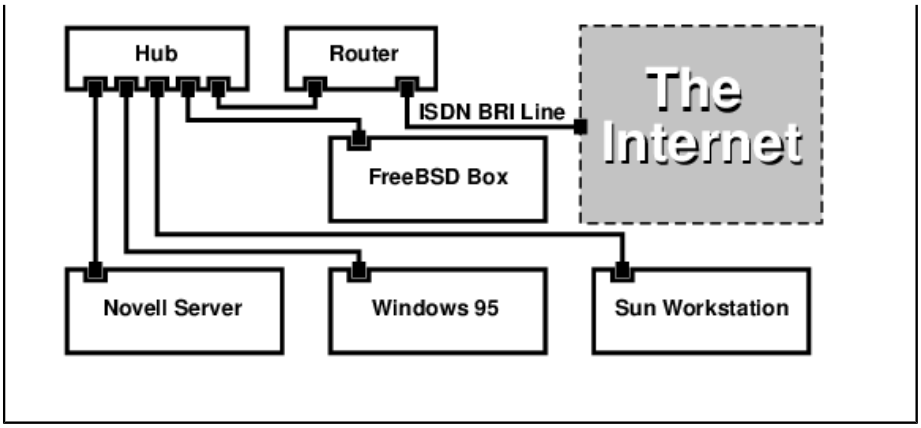

#######/######## ## #### #### ##### ### ## #### 2 *separate independent* ### ########### ## 2 ######## ##### ## ### *same* ####. #### ## ### ######### ## #### ####, ###### ### ######## (######## #########) ###### #### #### ### ###### #####. ## ### ######## #### #### ######## ########, ###, ###.

##, ### ########, ### #### ## ######### #### ########## ## #### ###### ### ##### #### ## ### #### ##, ### ## ### #### ## ### ######## #### #### ## ####. # ###### ## ### ###### ######## ### ###### # ######### # ######## ########## (64 ####) ## ### ######## ### ### ### ##### # ######## ### # ######## #### ##########. ### ###### # ######## ### ## #### ### ########, ######## ## ########### ######## (###, ###.) #### ### ##### # ######## ### #### #########.

#######. ### ### #### #### ###/### ## ######## ##### ######### ### ###.

32.8. ####### #######

Contributed by Chern Lee.

32.8.1.

######### ######## ######## ########### ######, ######## ##### ## ####(8) ## # ###### #### ######## ######## ### ## ########, ######## ### ###### ## ### ##### ######## ### ########## ##### ######## #### #### ### ######## ## ###### ######. ####(8) #### #### ## ######## ### ###### ## ######## ### #### #### #### #### #### ## ######## ####, ## ## #### ## ######### ### ######## ######## ## ### #### ### ######## ## #### ## ### ######## #########.

########.

32.8.2.

###4, ### ### ######### ###### ## ##### ## ########## ######## ##### #### ## ##### ## ###, ###### ### ############ ## #### ## ## ######## ########## ####### ########. ### ####### ## ####### ####### ######### ###### ####### ### ########## ### ## ####### ##### ####(8) # ########## ######.

########, # #### ### # ####### ######### ## # ##### ## ### #### #### ### ## ####### ### ###### ## ### #### ### ######### ######## ## ####### ######## ###### ## ####### #### #### # ###.

####, ### ####### ####### ## ### ######## #### ### ## # ########. #### ####### ####### #### #### ### ######## ### ########## ## ### ######## ######, ### ##### ########## ## # ###. ### ### ######## ## ### ### ### ######### ####### # ### ## ######.

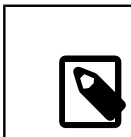

Σημε#ωση

#######. #### ####### #### #### ##### # ####### #### ## ##### ### ####.

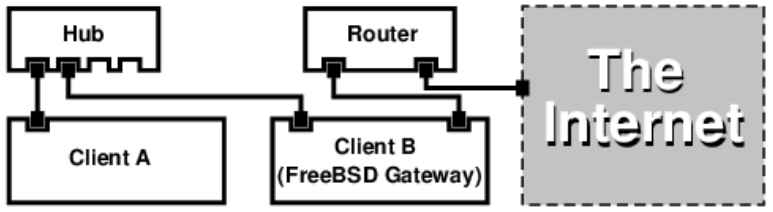

##########. ### ## ### ### ######## ## ######### ## ### ########. ### #### ## ### ######## ###### ### ######## ####### #### ######### #######.

32.8.3.

####:

```
options IPFIREWALL
options IPDIVERT
```

############, ## ######, ### ######### ### #### ## ########:

```
options IPFIREWALL_DEFAULT_TO_ACCEPT
options IPFIREWALL_VERBOSE
```

/etc/rc.conf:

```
gateway_enable="YES" ❶
firewall_enable="YES" ❷
firewall_type="OPEN" ❸
natd_enable="YES"
natd_interface="fxp0" ❹
natd_flags="" ❺
```

❶ #### ## ### ####### ## ### ## # #######. ######## sysctl net.inet.ip.forwarding=1 ##### #### ### #### ######.

❷ ####### ### ######## ##### ## /etc/rc.firewall ## ####.

❸ #### ######### # ########## ######## ####### #### ###### ######## ##. ### /etc/rc.firewall ### ########## #####.

❹ ######### ##### ######### ## ####### ####### ####### (### ######### ######### ## ### ########).

❺ ### ########## ############# ####### ###### ## ####(8) ## ####.

/etc/rc.conf ##### ### natd -interface fxp0 ## ####. #### ### #### ## ### ########.

Σημε#ωση

####(8) #### ##### ### ### #### ####### ## ####. ## #### ####, ### ############# #### #### ## ####### ## ###### ### ######### #### ## /etc/rc.conf:

```
natd_flags="-f -/etc/natd.conf"
```

/etc/natd.conf #### #### ####### # #### ## ############# #######, ### ### ####. ### ####### ### #### ####### #### ##### ### ### ######### ####:

```
redirect_port tcp 192.168.0.2:6667 6667
redirect_port tcp 192.168.0.3:80 80
```

####, ####### ### ####(8) ###### #### ##### ### -f ######.

1918 ### #### # ######## ######## ## ### #### ######### ######## ## ########.

########, ###### A ### B ###### ### ### #### ## ######### ## 192.168.0.2 ### 192.168.0.3, ##### ### #### ######### ### ######### ### ## ## ######## ## 192.168.0.1. ###### A ### B## ######## ######## #### ## ### ## #### ## ### #### ########, 192.168.0.1. ### #### ######### ########, ## ######## ######### #### ### ######## ### ######## ############ ### ####(8) ## ####.

32.8.4. ####

####(8) ## #### ### ### ######## ### ### ########## #### ### ########. ######## ## ### ### ### #### ######## ############ ## ### ###### ### ###### ######## ######## ####. #### ######## # ######## ## ###### ## ### ######## ######## ## ### ## ### ### ###### ########. # ###### ### ###### #### ## ## ######## ######## ######## ##### ## ### #### ######## ## # ### ######.

########, ## ### ###### #### ## ###### A, ### # ### ###### #### ## ###### B. ### #### ## #### ########, ############ ######## ## ##### 6667 (###) ### 80 (###) #### ## ########## ## ### ########## ########.

-redirect_port #### ## ###### ## ####(8) #### ### ###### ########. ### ###### ## ## ########:

```
--redirect_port proto targetIP:targetPORT[-targetPORT]
        [aliasIP:]aliasPORT[-aliasPORT]
        [remoteIP[:remotePORT[-remotePORT]]]
```

########, ### ######## ###### ##:

```
--redirect_port tcp 192.168.0.2:6667 6667
--redirect_port tcp 192.168.0.3:80 80
```

tcp ##### ## ### ### ###### ########.

-redirect_port ######## ### ## #### ## ######## #### ###### #### ########## #####. ### ########, *tcp 192.168.0.2:2000-3000 2000-3000* ##### ######## ### ########### ######## ## ##### 2000 ## 3000 ## ##### 2000 ## 3000 ## ###### A.

####(8), ###### ###### ### natd_flags="" ###### ## /etc/rc.conf, ## ###### ### # ############## ####.

########, ######## ####(8)

32.8.5. ########

####### ########## ## ###### ## ####### ## ######### ### #########, ### #### #### ## ## ### #######. #### ####, ####(8) ### ###### #### ### ###### ### ### ######## ## #######. ####(8) #### ######## ######## ####### #### ### ### ######## #### ### ###### ######## ## ####### ### ######### ### ####### ######## ## ##### ########## ## ####### #### ## ### ######## ### ######. #### ## #### ##### ## ###### ###. ### #######, ### ## ######### 128.1.1.1, 128.1.1.2, ### 128.1.1.3 ###### ## ### #### ####### #######. 128.1.1.1 ### ## #### ## ### #### ####### ######### ######## ## #######, ##### 128.1.1.2 ### 128.1.1.3 ### ######### #### ## ### ####### A ### B.

-redirect_address ###### ## ## #######:

```
-redirect_address localIP publicIP
```

#######	### ######## ## ####### ## ### ### ######.
########	### ######## ## ####### ############## ## ### ### ######.

#######, #### ######## ##### ####:

```
-redirect_address 192.168.0.2 128.1.1.2
-redirect_address 192.168.0.3 128.1.1.3
```

-redirect_port, ##### ######### ### #### ###### ###### ### natd_flags="" ###### ## /etc/rc.conf, ## ###### ### # ############## ####. #### ####### ###########, ##### ## ## #### ### #### ########### ##### ### #### ######## ## # ########## ## ####### ## ##########.

#########. #### ## ##.####(5) ## ## ##.

32.9. ######## #### ## (####)

###/## ####### ######## #####. ## ## ###### ## ######## ####### ####### #####, ## ## ####### ## ########. ## #### #######, ## #### #######:

- ######## # ######## (#######) #####.
- ########## ### ######### #### ####.

32.9.1. ######## # ########

######. ## ### ###### ## ####, ## ### #### #### ## #### ### ## ## ####, ### ######### ##### ##### ### ## #### ### ### ## # ###### ######## ####### #####.

Π#νακας 32.1. ###### # ######## ##### ### ##########

######	#####	#####	#####.	####/###
####0 ######	2 15	15 2	####	0/0#01 1/0#08
####1 +####	3 13	13 3	####	0/0#02 1/0#10
####2 +##	4 12	12 4	####	0/0#04 1/0#20
####3 ####	5 10	10 5	######	0/0#08 1/0#40
####4 ####	6 11	11 6	####	0/0#10 1/0#80
###	18#25	18#25	###	#

32.9.2. ####### ##

#####, ### #### ## ### # ######## #####. ####, ######## #### #### ######### #### # ###### #### ###(4) ###### ########:

```
# grep lp -/var/run/dmesg.boot
lpt0: <Printer> on ppbus0
lpt0: Interrupt-driven port
```

####, ### ###### #### ##### ######## ## ### ######### ## #### ## ### /boot/device.hints ####:

```
hint.ppc.0.at="isa"
hint.ppc.0.irq="7"
```

device plip #### ## ## ### plip.ko ###### ###### ## ######. ## #### ##### ### ######## ########## ######### ###### ###### #### ### ### ### ########(8) ######## ## ######## ##:

```
# ifconfig plip0
plip0: flags=8810<POINTOPOINT,SIMPLEX,MULTICAST> mtu 1500
```

#########.

######### ### ######## ######### ########## ## #### ##### ## root. ### #######, ## ### #### ## ######## ### #### host1 #### ######## ######## host2:

```
              host1 <-----> host2
IP Address    10.0.0.1      10.0.0.2
```

######### ### ######### ## host1 ## #####:

```
# ifconfig plip0 10.0.0.1 10.0.0.2
```

######### ### ######### ## host2 ## #####:

```
# ifconfig plip0 10.0.0.2 10.0.0.1
```

##########. ###### #### ### ###### ##### ##(4) ### ###(4) ### #### #######.

/etc/hosts:

```
127.0.0.1               localhost.my.domain localhost
10.0.0.1                host1.my.domain host1
10.0.0.2                host2.my.domain
```

#####, ## ## #### #### ### #### ### #####. ### #######, ## host1:

```
# ifconfig plip0
plip0: flags=8851<UP,POINTOPOINT,RUNNING,SIMPLEX,MULTICAST> mtu 1500
        inet 10.0.0.1 ---> 10.0.0.2 netmask 0xff000000
# netstat --r
Routing tables

Internet:
Destination       Gateway         Flags     Refs     Use     Netif Expire
host2             host1           UH          0       0      plip0
# ping --c 4 host2
PING host2 (10.0.0.2): 56 data bytes
64 bytes from 10.0.0.2: icmp_seq=0 ttl=255 time=2.774 ms
64 bytes from 10.0.0.2: icmp_seq=1 ttl=255 time=2.530 ms
64 bytes from 10.0.0.2: icmp_seq=2 ttl=255 time=2.556 ms
64 bytes from 10.0.0.2: icmp_seq=3 ttl=255 time=2.714 ms

--- host2 ping statistics ----
4 packets transmitted, 4 packets received, 0% packet loss
round-trip min/avg/max/stddev = 2.530/2.643/2.774/0.103 ms
```

32.10. ###6

Originally Written by Aaron Kaplan.
Restructured and Added by Tom Rhodes.
Extended by Brad Davis.

###6 (#### ##### ## #### ### #### ##########) ## ### ### ####### ## ### #### ##### ## ######## (#### ##### ## ###4). #### ### ##### ####### #### #######, ####### ######## ### #### ###6 ######### ##############. ## #### ####### ###### ##### #### ### ### #### #### ## ########## #### ###6. #### ####### ####### ## ####### ###6 ########## ### #######.

1990#, ###### ###### ##### ## ### ####### ########## ####### ##### ## ###4. ##### ### ######### #### ## ### ######## ##### #### ### ##### ########:

- ####### ### ## #########. ##### #### ## ### ## #### ## # ####### ####### ##### ###1918 ####### ####### ##### (10.0.0.0/8, 172.16.0.0/12, ### 192.168.0.0/16) ### ####### ####### ########## (###) ### ##### ########.
- ###### ##### ####### #### ####### ### #####. #### ## ##### # ####### #####.

###6 ##### #### ##### ### #### ##### ######:

- 128 ### ####### #####. ## ##### ##### ############# ##### ### 340,282,366,920,938,463,463,374,607,431,768,211,456 ######### #########. #### ##### ##### ### ############# 6.67 # 10#27 ###6 ######### ### ###### ##### ## ### ######.
- ####### #### #### ##### ####### ########## ######### ## ##### ####### ###### #### ######## ### ####### ##### ## # ####### ##### ## 8192 #######.

###6 #### ##:

- ####### ################## (###2462)
- ####### ######### (########## #####)
- ######### ######### #########
- ##### (## ########)
- ########## ###### #########
- ###### ##
- ###6#######4 ########## ##########

###:

- ###6 ######## ## ##########.###.###
- ####.###

32.10.1. ########## ## ###6

###6 #########: #######, ####### ### #########.

####### ######### ### ### #### ##### #########. # ###### #### ## # ####### ####### ####### ####### ## ### ######### ######### ## ### #######.

####### ######### ### ############ ################ #### ####### ######### ### #### ####### # ##### ## ##########. ### ###### ######## ### ## ####### ####### #### ###### ## ### ####### (## ###### ######) #########. ####### ######### ### #### ## #### ## #######.

######### ######### ######## # ##### ## ##########. # ###### ######## ### # ######### ####### #### ###### ## ### ########## ######### ## ### ######### #####.

Σημε#ωση

###4 ######### ####### (####### xxx.xxx.xxx.255) ## ######### ## ######### ######### ## ###6.

Π#νακας 32.2. ######## ###6 #########

###6 #######	############ (####)	###########	#####
::	128 ####	###########	##. 0.0.0.0 ## ###4
::1	128 ####	######## #######	##. 127.0.0.1 ## ###4
::00:xx:xx:xx:xx	96 ####	######## ###4	### ##### 32 #### ### ### ###4 #######. #### ###### ####4 ########## ###6 ########
::ff:xx:xx:xx:xx	96 ####	###4 ###### ###6 #######	### ##### 32 #### ### ### ###4 #######. ### ##### ##### ## ### ####### ###6.
fe80:: # feb::	10 ####	##########	##. ######## ####### ## ###4
fec0:: # fef::	10 ####	##########	
ff::	8 ####	#########	
001 (#### 2)	3 ####	###### #######	### ###### ####### ######### ### ######## #### #### ####. ### ##### 3 #### ### #001#.

32.10.2. ####### ###6

##: x:x:x:x:x:x:x:x, #### ### ##### # 16 ### ### #####. ### ####### FEBC:A574:382B:23C1:AA49:4592:4EFE:9982

#::#. #### ## ## ##### ####### #0## ### ####### ### ## #######. ### ####### fe80::1 ########### ## ### ######### #### fe80:0000:0000:0000:0000:0000:0000:0001.

32 ### #### ## ### #### ##### (#######) ###4 ##### #### #### #.# ## ##########. ### ####### 2002::10.0.0.1 ########### ## ### (###########) ######### ############### 2002:0000:0000:0000:0000:0000:0a00:0001 ##### ## #### ## ########## ## ####### 2002::a00:1.

#########:

```
# ifconfig
```

```
rl0: flags=8943<UP,BROADCAST,RUNNING,PROMISC,SIMPLEX,MULTICAST> mtu 1500
        inet 10.0.0.10 netmask 0xffffff00 broadcast 10.0.0.255
        inet6 fe80::200:21ff:fe03:8e1%rl0 prefixlen 64 scopeid 0x1
        ether 00:00:21:03:08:e1
        media: Ethernet autoselect (100baseTX -)
        status: active
```

fe80::200:21ff:fe03:8e1%rl0 ## ## #### ########## ########## #######. ## ## ######### #### ### ### ####### ## #### ## ### #### ##############.

###6 ######### ### ###3513.

32.10.3. #######

######### ##### ### #### #### ## ####### ## ##### ###6 ##### ### ########:

- ####### ## ###6 ####### #### #### ######## ########. #### ## #### ######## ######## ### ############.
- ###### ### 6####4 (###3068)
- ### ### ###/#######6 #### ## ### ### ## # ####### ##########.

32.10.4. ### ## ### ###6

###6. ### #### ### ######## #6 ####### ########. #### ####### ### ### ######## ###.

################. ###### #### ######## ## ### ### ###6 ####### ### #### ######## ## ######:

```
MYHOSTNAME          AAAA    MYIPv6ADDR
```

####. ## #### ### ## ### ##### #### ### ### ##### ### #### ### ########. ####### ######## ## #### (####### 8.3 ### 9) ### ###/###### (#### ### ###6 #####) ####### #### #######.

32.10.5. ######## ### ###### ####### ## **/etc/rc.conf**

32.10.5.1. ###6 ######

######, ### # ######. ## #### #####(8) ############## #### ######### ## #### ### ### #### ## ### ##:

```
ipv6_enable="YES"
```

2001:471:1f11:251:290:27ff:fee0:2093, ## #### fxp0 #########, ###:

```
ipv6_ifconfig_fxp0="2001:471:1f11:251:290:27ff:fee0:2093"
```

2001:471:1f11:251::1 ### ### ######### ## /etc/rc.conf:

```
ipv6_defaultrouter="2001:471:1f11:251::1"
```

32.10.5.2. ###6 ######/#######

########. ## ####### #### ###### ## ####### ### ######### #### ### ######### ## /etc/rc.conf:

##########, ### ####### gif0:

```
gif_interfaces="gif0"
```

MY_IPv4_ADDR ## # ###### ######## ## *REMOTE_IPv4_ADDR*:

```
gifconfig_gif0="MY_IPv4_ADDR REMOTE_IPv4_ADDR"
```

###6 ####### ### #### #### ######## ### ### ## #### ###6 ###### ########, ###:

```
ipv6_ifconfig_gif0="MY_ASSIGNED_IPv6_TUNNEL_ENDPOINT_ADDR"
```

###6. #### ## ### ##### #### ## ### ###6 ######:

```
ipv6_defaultrouter="MY_IPv6_REMOTE_TUNNEL_ENDPOINT_ADDR"
```

32.10.5.3. ###6 ######

###6 ####### ### #### ## #### ####### ### ### #####, ### ######### /etc/rc.conf ####### #### #### ## ######:

```
ipv6_gateway_enable="YES"
```

32.10.6. ###### ############# ### #### ####

######(8) ## ######### ### ###6 ####### #####.

######(8) ### #### #### ### ######### ## #### /etc/rc.conf:

```
rtadvd_enable="YES"
```

###6 ###### ############. ### ####### ## #### ######(8) ## ### fxp0:

```
rtadvd_interfaces="fxp0"
```

####, /etc/rtadvd.conf. #### ## ## #######:

```
fxp0:\
 :addrs#1:addr="2001:471:1f11:246::":prefixlen#64:tc=ether:
```

####### fxp0 #### ### ######### ### ### ##### ## ## #####.

####, ####### 2001:471:1f11:246:: #### ### ###### ## #### ##########.

/64 ###### ### #### ### #### ## ###### ######## ####. #########, ### #### #### ## ###### ### prefixlen# ## ### ####### #####.

32.11. ############ ######## #### (###)

Contributed by Harti Brandt.

32.11.1. ########### ######### ## #### ### (####)

######### ## #### ### (####) ## ### ######## ###### ## ### ############ ######## #### (###) #### ##. ## ### ## #### #### ######## ########### (####) ### #### ######### ########### (####). #### ####### ######### ### ## ### ## # ####### ##### ## ####.

32.11.1.1. ##### ######

###. ##### #### ## ###### ## ######### ## ##### ## ###### ########### ### # ###### ###### ## ########.

####### ######## #### ## #### #### ######## ## ### #######, #### ######### ## ### ### ####### #### ## ### ####### ####. ### ##### #### ## ### ######## ## ### ## ######### ### ### ### ########### ####### ### ########. ## ### ### #########:

####	## #######
hostA	192.168.173.1
hostB	192.168.173.2
hostC	192.168.173.3
hostD	192.168.173.4

########:

########	###.### ######
hostA # hostB	0.100
hostA # hostC	0.101
hostA # hostD	0.102
hostB # hostC	0.103
hostB # hostD	0.104
hostC # hostD	0.105

######, ### ### ########## ## ###### #### #### ### ### ####. #### ## #### ## ######### ### ### ########## ## #### ####:

```
hostA# ifconfig hatm0 192.168.173.1 up
hostB# ifconfig hatm0 192.168.173.2 up
hostC# ifconfig hatm0 192.168.173.3 up
hostD# ifconfig hatm0 192.168.173.4 up
```

######## #### ### ### ######### ## hatm0 ## ### #####. ### ### #### #### ## ## ########## ## hostA (## ###### #### #### ### ####### ########## ## ### ### ########, ### #### ## ####### ### ###### ### ### ###### ## ### ## ## ####).

```
hostA# atmconfig natm add 192.168.173.2 hatm0 0 100 llc/snap ubr
hostA# atmconfig natm add 192.168.173.3 hatm0 0 101 llc/snap ubr
hostA# atmconfig natm add 192.168.173.4 hatm0 0 102 llc/snap ubr

hostB# atmconfig natm add 192.168.173.1 hatm0 0 100 llc/snap ubr
hostB# atmconfig natm add 192.168.173.3 hatm0 0 103 llc/snap ubr
hostB# atmconfig natm add 192.168.173.4 hatm0 0 104 llc/snap ubr

hostC# atmconfig natm add 192.168.173.1 hatm0 0 101 llc/snap ubr
hostC# atmconfig natm add 192.168.173.2 hatm0 0 103 llc/snap ubr
hostC# atmconfig natm add 192.168.173.4 hatm0 0 105 llc/snap ubr
```

```
hostD# atmconfig natm add 192.168.173.1 hatm0 0 102 llc/snap ubr
hostD# atmconfig natm add 192.168.173.2 hatm0 0 104 llc/snap ubr
hostD# atmconfig natm add 192.168.173.3 hatm0 0 105 llc/snap ubr
```

#####. ## #### #### ### #### ## ### ####### ######## ## ######## ## ### ########## ## ### #######. #### ### ### #########(8) #### ### ## ######## ####:

```
# atmconfig help natm add
```

#########(8) ###### ####.

/etc/rc.conf. ### hostA #### ##### #### ####:

```
network_interfaces="lo0 hatm0"
ifconfig_hatm0="inet 192.168.173.1 up"
natm_static_routes="hostB hostC hostD"
route_hostB="192.168.173.2 hatm0 0 100 llc/snap ubr"
route_hostC="192.168.173.3 hatm0 0 101 llc/snap ubr"
route_hostD="192.168.173.4 hatm0 0 102 llc/snap ubr"
```

####:

```
hostA# atmconfig natm show
```

32.12. ###### ###### ########## ######## (####)

Contributed by Tom Rhodes.

########, ## #### ###### ######## ##### ## ##### ### #### ## ########. ## #### ##############, #### ### ## #### ### ############ ## #### #########. ##### ### ### ######## ## ######### ## ####, ## ## ### ####### ######## ####.

####, ### ####### ###### #### ## ####### #### ### ######### ######:

```
device carp
```

sysctl ####. ####### ########## ### ## ###### ### ### ifconfig #######:

```
# ifconfig carp0 create
```

###########, ##### ########## #### #### ###### ############## ####### ##### ## # ####. #### #### ## ######## #### ############### #### ## #### ## ########### ### #### ## ### ########.

32.12.1. ##### #### ### ###### ############ (####)

####, ## ##### #####, ## ### ###### ############. #### ####### #### ####### ######## ####### ### ##### #####, ### #### ###### ## ######### ### ######### ### #### ### #######. ##### ######## #### ### ## ########## #### # ##### ##### ### #############. ### ######## ####### #### #### ### ########## #### ##########, ### ### #### ## ### ####### ######## ###. #### # ####### ######, ### ######## ###### ###### #### ## ### ###### ######### ## #######. #### ##### ### ####### ###### ## ########## ######### ## ### ####. ### ######## ###### ######## ######### ####### ### ######## ## ### ##### ####### ####### ## ## ######## ## #### ## #### ###.

#####. #### ####### ##### ##### ######## hosta.example.org ### hostb.example.org ############. #####, ### ######## ##### ### # #### ############## #### ## ## ##### ## rc.conf. ### hosta.example.org, ### rc.conf #### ###### ####### ### ######### #####:

```
hostname="hosta.example.org"
ifconfig_fxp0="inet 192.168.1.3 netmask 255.255.255.0"
cloned_interfaces="carp0"
ifconfig_carp0="vhid 1 pass testpast 192.168.1.50/24"
```

hostb.example.org ### ######### ##### ###### ## ## rc.conf:

```
hostname="hostb.example.org"
ifconfig_fxp0="inet 192.168.1.4 netmask 255.255.255.0"
cloned_interfaces="carp0"
ifconfig_carp0="vhid 2 pass testpass 192.168.1.51/24"
```

Σημε#ωση

#########, ######### ## ### pass ###### ## ifconfig, ### #########. ### carp ####### #### #### ###### ## ### ###### ############## #### ######## #### ### ####### ########. ### #### #### #### ## ######### ### #### #######.

#######, provider.example.org, ###### ## ######## ## #### ## ### ###### ######## #### ###### ####. #### ####### #### ####### ### carp #######, ### ## ###### #### ####. ### ########### rc.conf ############# ##### #### ## ####### ## ### #########:

```
hostname="provider.example.org"
ifconfig_fxp0="inet 192.168.1.5 netmask 255.255.255.0"
```

```
cloned_interfaces="carp0 carp1"
ifconfig_carp0="vhid 1 advskew 100 pass testpass 192.168.1.50/24"
ifconfig_carp1="vhid 2 advskew 100 pass testpass 192.168.1.51/24"
```

carp ####### #### ##### provider.example.org ## ###### ### #### ## ### ## ####### ## ###### ####### ###### ## #### ##########.

Σημε#ωση

may #### ########## #######. ## ##, provider.example.org ### ### ########## ### ## ####### #### ## ### ######## ####### ######. ## #### ####, ## ############ ### ####### ### #########. ### ######### ####### ###### ## ###### ## provider.example.org:

```
# ifconfig carp0 down && ifconfig carp0 up
```

carp ######### ##### ########## ## ### ####### ####.

#####, #### ###### ## ########## ####### ### ######### ### #######. ### #######, ###### ########## ### ## ## ######### ## ### ######## #### ## ## ########.

####(4) ###### ####.

Μ#ρος #. Παραρτ#ματα

Π#νακας Περιεχομ#νων

#. Που θα Βρε#τε το ####### 1203
#.1. Εκδ#σεις σε ##### και ### 1203
#.2. Εξυπηρετητ#ς ### 1206
#.3. ########## 1215
#.4. Αν#νυμο ### 1215
#.5. Χρησιμοποι#ντας το ### 1219
#.6. Χρησιμοποι#ντας το ##### 1223
#.7. Ετικ#τες (####) για το ### 1244
#.8. Τοποθεσ#ες ### 1251
#.9. Τοποθεσ#ες ##### 1251
#. Βιβλιογραφ#α 1255
#.1. Βιβλ#α & Περιοδικ# σχετικ# με το ####### 1255
#.2. Οδηγο# χρ#στη 1256
#.3. Οδηγο# διαχειριστ# 1257
#.4. Οδηγο# προγραμματιστ#ν 1257
#.5. Το εσωτερικ# του λειτουργικο# συστ#ματος 1258
#.6. Αναφορ#ς ασφαλε#ας 1259
#.7. Αναφορ#ς υλικο# 1259
#.8. Ιστορ#α του ####® 1259
#.9. Περιοδικ# και εφημερ#δες 1260
#. Πηγ#ς Πληροφ#ρησης στο Διαδ#κτυο 1261
#.1. Λ#στες Ηλεκτρονικο# Ταχυδρομε#ου 1261
#.2. ###### ########## 1284
#.3. Διακομιστ#ς Ιστοσελ#δων 1286
#.4. Διευθ#νσεις Ηλεκτρονικο# Ταχυδρομε#ου 1289
#. Κλειδι# ### 1291
#.1. ######## 1291
#.2. Μ#λη της Ομ#δας #### 1307
#.3. Μ#λη της Ομ#δας Αν#πτυξης 1363

Παρ#ρτημα #. Που θα Βρε#τε το

#.1. Εκδ#σεις σε ##### και

#.1.1. ###### Εκδ#σεις

Το ####### ε#ναι διαθ#σιμο ως εμπορικ# προ##ν (####### ##, επιπρ#σθετο λογι–σμικ#, και τυπωμ#νη τεκμηρ#ωση) απ# δι#φορους προμηθευτ#ς:

- #### ###########
  ###: ####://###.####.###/

#.1.2. ## και ### διανομ#ς

Το ####### ε#ναι διαθ#σιμο σε ## και ### για αγορ# μ#σω διαδικτ#ου απ# τους παρακ#τω προμηθευτ#ς:

- ####### ####, ###.
  700 ####### #### ### #
  #########, ## 94513
  ###
  Τηλ#φωνο: +1 925 674#0783
  ###: +1 925 674#0821
  #####: <info@freebsdmall.com>
  ###: ####://###.############.###/

- ##. ###### ###
  ##. ##############. 10
  ##81825 #######
  #######
  Τηλ#φωνο: (089) 428 419
  ###: ####://###.######.##/#####/#######.####

- ### ########

#######
Τηλ#φωνο: 353 1 6291282
###: ####://###.############.###

- ##### ###### ##
  42 ########## ####
  #######
  ##9 2##
  ###### #######
  ###: #####://############.##.##/

- ### ##### ########
  ######## #####, ###### ###
  ###########
  ##10 9##
  ###### #######
  Τηλ#φωνο: +44 1491 837010
  ###: +44 1491 837016
  ###: ####://###.#############.##.##/########/###/

- #####+ ### ########
  ############## 6
  ######
  00#190
  ######
  Τηλ#φωνο: +48 22 860 18 18
  #####: <editors@lpmagazine.org>
  ###: ####://###.##########.###/

- ##### ###### #### #########
  21 ### #####
  ###### #####
  ### # 3104
  #########
  Τηλ#φωνο: +61 3 9857 5918
  ###: +61 3 9857 8974
  ###: ####://###.###.###.##

- ###########.##
  ######### ######, 55
  ################
  190000
  ######
  Τηλ#φωνο: +7#812#3125208
  #####: <info@linuxcenter.ru>
  ###: ####://###########.##/####/#######

#.1.3. Διανομε#ς

Αν ε#στε μεταπωλητ#ς και μπορε#τε να διανε#μετε σε ###### προ##ντα βασισμ#να στο #######, παρακαλο#με επικοινων#στε με κ#ποιον απ# τους διανομε#ς:

- ###### #####
  1600 #. ##. ###### #####
  ##### ###, ## 92705#4926
  ###
  Τηλ#φωνο: 1 (800) 456#8000
  ###: ####://###.###########.###/

- #####, ###
  7375 ########## ###. #.
  #####, ## 55439
  ###
  Τηλ#φωνο: +1 952 947#0822
  ###: +1 952 947#0876
  #####: <sales@kudzuenterprises.com>

- ###########.##
  ######### ######, 55
  ################
  190000
  ######
  Τηλ#φωνο: +7#812#3125208
  #####: <info@linuxcenter.ru>
  ###: ####://###########.##/#######

#.2. Εξυπηρετητ#ς

Οι επ#σημες εκδ#σεις του ####### ε#ναι διαθ#σιμες μ#σω αν#νυμης ### σ#νδε–σης απ# δι#φορους εξυπηρετητ#ς ### σε #λο τον κ#σμο. Ο κεντρικ#ς εξυπηρετη–τ#ς ftp://ftp.FreeBSD.org/pub/FreeBSD/ #χει πολ# καλ# σ#νδεση με τον υπ#λοιπο κ#σμο, και επιτρ#πει #να μεγ#λο αριθμ# ταυτ#χρονων συνδ#σεων. Ακ#μα κι #τσι #μως, ε#ναι μ#λλον καλ# ιδ#α να βρε#τε κ#ποιο εξυπηρετητ# ### που ε#ναι πιο #κοντ## σας (ειδικ# αν θ#λετε να στ#σετε κ#ποιο τοπικ# ###### ####).

Το ####### ε#ναι επ#σης διαθ#σιμο μ#σω σ#νδεσης αν#νυμου ### απ# τα παρα–κ#τω ###### #####. Αν επιλ#ξετε να κατεβ#σετε το ####### μ#σω αν#νυμου ###, σας παρακαλο#με να διαλ#ξετε κ#ποιο εξυπηρετητ# ο οπο#ος ε#ναι κοντ# σας. Τα ###### ##### που αναφ#ρονται ως #Κ#ρια ###### ###### #χουν συν#θως την πλ#ρη συλλογ# αρχε#ων του ####### (#λες τις διαθ#σιμες εκδ#σεις, για κ#θε διαθ#σιμη αρχιτεκτονικ# συστ#ματος), αλλ# ε#ναι πιθαν#ν να πετ#χετε καλ#τερες ταχ#τη–τες εξυπηρ#τησης με κ#ποιο εξυπηρετητ# που ε#ναι στη δικ# σας χ#ρα # περιοχ#. Τα τοπικ# ##### #χουν συν#θως τις πιο πρ#σφατες εκδ#σεις για τις πιο δημοφιλε#ς αρχιτεκτονικ#ς συστ#ματος, οπ#τε μπορε# να μην #χουν #λες τις πιθαν#ς εκδ#–σεις του #######. #λα τα ##### δ#χονται συνδ#σεις μ#σω αν#νυμου ###. Μερικ# απ# αυτ# μπορε# να υποστηρ#ζουν και #λλης μορφ#ς συνδ#σεις. Οι εναλλακτικ#ς μορφ#ς σ#νδεσης αναφ#ρονται ξεχωριστ# για κ#θε #### παρακ#τω:

######, ###### ###### #####, ######, #########, #######, ######, ######, #####, ##### ########, #######, #######, #######, ######, #######, ######, #### ####, #######, #####, #####, ######, #########, ###########, ### #######, ######, ######, ######, ##### ######, ###### ########, ########, ##### ######, #####, ######, ###########, ######, #######, ###### #######, ###.

(## ## ###)

####### #######

- ###://###.#######.###/###/#######/ (### / ####6 / ####://###.#######.###/###/#######/ / ####://###.#######.###/###/#######/)

####### ###### #####

########, ###### ####### ### ########## <mirror-admin@FreeBSD.org> ### #### ######.

- ###://###1.#######.###/###/#######/ (###)
- ###://###2.#######.###/###/#######/ (###)
- ###://###3.#######.###/###/#######/ (###)
- ###://###4.#######.###/###/#######/ (### / ####6 / ####://###4.#######.###/###/#######/ / ####://###4.#######.###/###/#######/)

- ###://###5.########.###/###/########/ (###)
- ###://###6.########.###/###/########/ (###)
- ###://###7.########.###/###/########/ (###)
- ###://###10.########.###/###/########/ (### / ####6 / ####://###10.########.###/###/########/ / ####://###10.########.###/###/########/)
- ###://###11.########.###/###/########/ (###)
- ###://###13.########.###/###/########/ (###)
- ###://###14.########.###/###/########/ (### / ####://###14.########.###/###/########/)

#######

########, ###### ####### ### ########## <hostmaster@am.FreeBSD.org> ### #### ######.

- ###://###1.##.########.###/###/########/ (### / ####://###1.##.########.###/###/########/ / #####)

#########

########, ###### ####### ### ########## <hostmaster@au.FreeBSD.org> ### #### ######.

- ###://###.##.########.###/###/########/ (###)
- ###://###2.##.########.###/###/########/ (###)
- ###://###3.##.########.###/###/########/ (###)

#######

########, ###### ####### ### ########## <hostmaster@at.FreeBSD.org> ### #### ######.

- ###://###.##.########.###/###/########/ (### / ####6 / ####://###.##.########.###/###/########/ / ####://###.##.########.###/###/########/)

######

########, ###### ####### ### ########## <hostmaster@br.FreeBSD.org> ### #### ######.

- ###://###2.##.########.###/########/ (### / ####://###2.##.########.###/)
- ###://###3.##.########.###/###/########/ (### / #####)
- ###://###4.##.########.###/###/########/ (###)

######

########, ###### ####### ### ########## <hostmaster@ca.FreeBSD.org> ### #### ######.

- ###://###.##.#######.###/###/#######/ (###)
- ###://###2.##.#######.###/###/#######/ (###)

#####

########, ###### ####### ### ########## <hostmaster@cn.FreeBSD.org> ### #### ######.

- ###://###.##.#######.###/###/#######/ (###)

########

########, ###### ####### ### ########## <hostmaster@cz.FreeBSD.org> ### #### ######.

- ###://###.##.#######.###/###/#######/ (### / ###://###.##.#######.###/###/#######/ / ####://###.##.#######.###/###/#######/ / ####://###.##.#######.###/###/#######/ / ##### / ######6)
- ###://###2.##.#######.###/###/#######/ (### / ####://###2.##.#######.###/###/#######/)

#######

########, ###### ####### ### ########## <hostmaster@dk.FreeBSD.org> ### #### ######.

- ###://###.##.#######.###/###/#######/ (### / ####6 / ####://###.##.#######.###/###/#######/ / ####://###.##.#######.###/###/#######/)

#######

########, ###### ####### ### ########## <hostmaster@ee.FreeBSD.org> ### #### ######.

- ###://###.##.#######.###/###/#######/ (###)

#######

########, ###### ####### ### ########## <hostmaster@fi.FreeBSD.org> ### #### ######.

- ###://###.##.#######.###/###/#######/ (###)

######

########, ###### ####### ### ########## <hostmaster@fr.FreeBSD.org> ### #### ######.

- ###://###.##.#######.###/###/#######/ (###)

- ###://###1.##.#######.###/###/#######/ (### / ####://###1.##.#######.###/###/#######/ / #####)
- ###://###3.##.#######.###/###/#######/ (###)
- ###://###4.##.#######.###/###/#######/ (### / ###://###4.##.#######.###/###/#######/ / ####://###4.##.#######.###/###/#######/ / ####://###4.##.#######.###/###/#######/ / #####://###4.##.#######.###/#######/ / #####://###4.##.#######.###/#######/)
- ###://###5.##.#######.###/###/#######/ (###)
- ###://###6.##.#######.###/###/#######/ (### / #####)
- ###://###7.##.#######.###/###/#######/ (###)
- ###://###8.##.#######.###/###/#######/ (###)

#######

########, ###### ####### ### ########## <de-bsd-hubs@de.FreeBSD.org> ### #### ######.

- ###://###.##.#######.###/###/#######/ (###)
- ###://###1.##.#######.###/#######/ (### / ####://###1.##.#######.###/#######/ / #####://#####3.##.#######.###/#######/)
- ###://###2.##.#######.###/###/#######/ (### / ####://###2.##.#######.###/###/#######/ / #####)
- ###://###4.##.#######.###/#######/ (### / ####://###4.##.#######.###/###/#######/)
- ###://###5.##.#######.###/###/#######/ (###)
- ###://###7.##.#######.###/###/#######/ (### / ####://###7.##.#######.###/###/#######/)
- ###://###8.##.#######.###/###/#######/ (###)

######

########, ###### ####### ### ########## <hostmaster@gr.FreeBSD.org> ### #### ######.

- ###://###.##.#######.###/###/#######/ (###)
- ###://###2.##.#######.###/###/#######/ (###)

####

- ###://###.##.#######.###/###/#######/ (###)

#######

########, ###### ####### ### ########## <hostmaster@ie.FreeBSD.org> ### #### ######.

- ###://###3.##.#######.###/###/#######/ (### / ####://###3.##.#######.###/###/#######/ / #####)

#####

########, ###### ####### ### ########## <hostmaster@jp.FreeBSD.org> ### #### ######.

- ###://###.##.#######.###/###/#######/ (###)
- ###://###2.##.#######.###/###/#######/ (###)
- ###://###3.##.#######.###/###/#######/ (###)
- ###://###4.##.#######.###/###/#######/ (###)
- ###://###5.##.#######.###/###/#######/ (###)
- ###://###6.##.#######.###/###/#######/ (###)
- ###://###7.##.#######.###/###/#######/ (###)
- ###://###8.##.#######.###/###/#######/ (###)
- ###://###9.##.#######.###/###/#######/ (###)

#####

########, ###### ####### ### ########## <hostmaster@kr.FreeBSD.org> ### #### ######.

- ###://###.##.#######.###/###/#######/ (### / #####)
- ###://###2.##.#######.###/###/#######/ (### / ####://###2.##.#######.###/###/#######/)

######

########, ###### ####### ### ########## <hostmaster@lv.FreeBSD.org> ### #### ######.

- ###://###.##.#######.###/###/#######/ (### / ####://###.##.#######.###/###/#######/)

#########

########, ###### ####### ### ########## <hostmaster@lt.FreeBSD.org> ### #### ######.

- ###://###.##.#######.###/###/#######/ (### / ####://###.##.#######.###/###/#######/)

###########

########, ###### ####### ### ########## <hostmaster@nl.FreeBSD.org> ### #### ######.

- ###://###.##.#######.###/###/#######/ (### / ####://###.##.#######.###/##/#######/ / #####)
- ###://###2.##.#######.###/###/#######/ (###)

#######

- ###://###.##.#######.###/###/#######/ (### / ####://###.##.#######.###/###/#######/)

######

########, ###### ####### ### ########## <hostmaster@no.FreeBSD.org> ### #### ######.

- ###://###.##.#######.###/###/#######/ (### / #####)

######

########, ###### ####### ### ########## <hostmaster@pl.FreeBSD.org> ### #### ######.

- ###://###.##.#######.###/###/#######/ (###)
- ###://###2.##.#######.###/###/#######/ (### / ###://###2.##.#######.###/###/#######/ / ####://###2.##.#######.###/###/#######/ / ####://###2.##.#######.###/###/#######/ / ##### / ######6)

######

########, ###### ####### ### ########## <hostmaster@ru.FreeBSD.org> ### #### ######.

- ###://###.##.#######.###/###/#######/ (### / ####://###.##.#######.###/#######/ / #####)
- ###://###2.##.#######.###/###/#######/ (### / ####://###2.##.#######.###/###/#######/ / #####)
- ###://###4.##.#######.###/###/#######/ (###)
- ###://###5.##.#######.###/###/#######/ (### / ####://###5.##.#######.###/###/#######/ / #####)
- ###://###6.##.#######.###/###/#######/ (###)

######

########, ###### ####### ### ########## <ftpadmin@isu.net.sa> ### #### ######.

- ###://###.###.###.##/###/###.#######.###/ (###)

########

########, ###### ####### ### ########## <hostmaster@sk.FreeBSD.org> ### #### ######.

- ###://###.##.#######.###/###/#######/ (### / ###://###.##.#######.###/###/#######/ / ####://###.##.#######.###/###/#######/ / ####://###.##.#######.###/###/#######/)
- ###://###2.##.#######.###/###/#######/ (### / ###://###2.##.#######.###/###/#######/ / ####://###2.##.#######.###/###/#######/ / ####://###2.##.#######.###/###/#######/)

########

########, ###### ####### ### ########## <hostmaster@si.FreeBSD.org> ### #### ######.

- ###://###.##.#######.###/###/#######/ (###)

######

########, ###### ####### ### ########## <hostmaster@za.FreeBSD.org> ### #### ######.

- ###://###.##.#######.###/###/#######/ (###)
- ###://###2.##.#######.###/###/#######/ (###)
- ###://###4.##.#######.###/###/#######/ (###)

#####

########, ###### ####### ### ########## <hostmaster@es.FreeBSD.org> ### #### ######.

- ###://###.##.#######.###/###/#######/ (### / ####://###.##.#######.###/###/#######/)
- ###://###3.##.#######.###/###/#######/ (###)

######

########, ###### ####### ### ########## <hostmaster@se.FreeBSD.org> ### #### ######.

- ###://###.##.#######.###/###/#######/ (###)
- ###://###2.##.#######.###/###/#######/ (### / #####://###2.##.#######.###/)
- ###://###3.##.#######.###/###/#######/ (###)

- ###://###4.##.#######.###/###/#######/ (### / ###://###4.##.#######.###/###/#######/ / ####://###4.##.#######.###/###/#######/ / ####://###4.##.#######.###/###/#######/ / #####://###4.##.#######.###/###/#######/ / #####://###4.##.#######.###/###/#######/)
- ###://###6.##.#######.###/###/####### (### / ####://###6.##.#######.###/###/#######)

###########

########, ###### ####### ### ########## <hostmaster@ch.FreeBSD.org> ### #### ######.

- ###://###.##.#######.###/###/#######/ (### / ####://###.##.#######.###/###/#######/)

######

########, ###### ####### ### ########## <hostmaster@tw.FreeBSD.org> ### #### ######.

- ###://###.##.#######.###/###/#######/ (### / ###://###.##.#######.###/###/#######/ / ##### / ######6)
- ###://###2.##.#######.###/###/#######/ (### / ###://###2.##.#######.###/###/#######/ / ####://###2.##.#######.###/###/#######/ / ####://###2.##.#######.###/###/#######/ / ##### / ######6)
- ###://###3.##.#######.###/###/#######/ (###)
- ###://###4.##.#######.###/###/#######/ (###)
- ###://###5.##.#######.###/###/#######/ (###)
- ###://###6.##.#######.###/###/#######/ (### / ####://###6.##.#######.###/ / #####)
- ###://###7.##.#######.###/###/#######/ (###)
- ###://###8.##.#######.###/###/#######/ (###)
- ###://###9.##.#######.###/###/#######/ (###)
- ###://###10.##.#######.###/###/#######/ (###)
- ###://###11.##.#######.###/###/#######/ (### / ####://###11.##.#######.###/###/#######/)
- ###://###12.##.#######.###/###/#######/ (###)
- ###://###13.##.#######.###/###/#######/ (###)
- ###://###14.##.#######.###/###/#######/ (###)

- ###://###15.##.#######.###/###/#######/ (###)

#######

- ###://###.##.#######.###/###/#######/ (### / ####://###.##.#######.###/###/#######/)
- ###://###7.##.#######.###/###/#######/ (###)

#######

########, ###### ####### ### ########## <hostmaster@uk.FreeBSD.org> ### #### ######.

- ###://###.##.#######.###/###/#######/ (###)
- ###://###2.##.#######.###/###/#######/ (### / ####://###2.##.#######.###/ / #####://###2.##.#######.###/###.#######.###/###/#######/)
- ###://###3.##.#######.###/###/#######/ (###)
- ###://###4.##.#######.###/###/#######/ (###)
- ###://###5.##.#######.###/###/#######/ (###)

###

########, ###### ####### ### ########## <hostmaster@us.FreeBSD.org> ### #### ######.

- ###://###1.##.#######.###/###/#######/ (###)
- ###://###2.##.#######.###/###/#######/ (###)
- ###://###3.##.#######.###/###/#######/ (###)
- ###://###4.##.#######.###/###/#######/ (### / ####6 / ####://###4.##.#######.###/###/#######/ / ####://###4.##.#######.###/###/#######/)
- ###://###5.##.#######.###/###/#######/ (###)
- ###://###6.##.#######.###/###/#######/ (###)
- ###://###8.##.#######.###/###/#######/ (###)
- ###://###10.##.#######.###/###/#######/ (###)
- ###://###11.##.#######.###/###/#######/ (###)
- ###://###13.##.#######.###/###/#######/ (### / ####://###13.##.#######.###/###/#######/ / #####)
- ###://###14.##.#######.###/###/#######/ (### / ####://###14.##.#######.###/###/#######/)

- ###://###15.##.#######.###/###/#######/ (###)

#.3.

Μπορε#τε να ανακτ#σετε τα βασικ# αρχε#α ### των εκδ#σεων του #######, μ#–σω του συστ#ματος ##########. Στην τοποθεσ#α ####://########.#######.###:8080 υπ#ρχει μια πλ#ρης συλλογ# απ# αρχε#α ####### που μπορε#τε να κατεβ#σετε.

Για να χρησιμοποι#σετε τα αρχε#α #######, θα χρειαστε#τε κατ#λληλο λογισμι–κ##πελ#τη, #πως αυτ# που παρ#χεται απ# το #### # πακ#το #####2#/##############.

Αφο# κατεβ#σετε το αρχε#ο ### με το ##########, μπορε#τε να το γρ#ψετε σε ## # ###, #πως περιγρ#φεται στο Τμ#μα 19.6.3, ######## (######).

#.4. Αν#νυμο

#.4.1. Εισαγωγ#

Η σ#νδεση αν#νυμου ### (# *anoncvs* #πως λ#γεται μερικ#ς φορ#ς) υποστηρ#ζεται απ# τα εργαλε#α ### που διαν#μονται με το #διο το ####### για συγχρονισμ# το–πικ#ν αρχε#ων με #να απομακρυσμ#νο ##########. #να απ# τα χαρακτηριστικ# του ### ε#ναι #τι επιτρ#πει στους χρ#στες του ####### να συγχρον#ζουν, χωρ#ς ιδια#τερα δικαι#ματα χρ#στη, τα τοπικ# αντ#γραφα πηγα#ου κ#δικα που #χουν με τους κεντρικο#ς, επ#σημους εξυπηρετητ#ς ### του ####### #######. Για να χρη–σιμοποι#σει κανε#ς το ### αρκε#: (α) να ορ#σει την τιμ# της μεταβλητ#ς περιβ#λ–λοντος CVSROOT #τσι #στε να δε#χνει προς #ναν απ# τους επ#σημους εξυπηρετη–τ#ς, και (β) να δ#σει τον κωδικ# ######### στην προτροπ# της εντολ#ς cvs login. Τ#τε μπορε# να χρησιμοποι#σει το εργαλε#ο ###(1) για να προσπελ#σει το απομακρυ–σμ#νο ### ########## του ####### σαν #να οποιοδ#ποτε τοπικ# ##########.

Σημε#ωση

Η εντολ# cvs login αποθηκε#ει τους κωδικο#ς που χρησιμο–ποιο#νται για πιστοπο#ησης της ταυτ#τητ#ς σας στον εξυπη–ρετητ# ### σε #να αρχε#ο με #νομα .cvspass στον HOME κατ#λογο του τοπικο# σας λογαριασμο#. Αν αυτ# το αρχε#ο δεν υπ#ρ–χει #δη, μπορε# να αποτ#χει η εντολ# cvs login την πρ#τη φορ#. Μπορε#τε απλ# να δημιουργ#σετε #να #δειο αρχε#ο .cvspass και να ξανατρ#ξετε την εντολ# cvs login.

Μπορε# να πει κανε#ς #τι το ##### και το *anoncvs* ε#ναι ουσιαστικ# παρ#μοιοι τρ#ποι συγχρονισμο# αρχε#ων και υποστηρ#ζουν την #δια λειτουργικ#τητα, αλλ# υπ#ρχουν κ#ποιες διαφορ#ς οι οπο#ες μπορε# να πα#ξουν σημαντικ# ρ#λο στην επιλογ# μεταξ# αυτ#ν των δ#ο μεθ#δων. Γενικ#, το ##### κ#νει πολ# πιο αποδοτικ# χρ#ση της σ#νδεσης που #χετε και χρησιμοποιε# #να πολ# πιο #ξυπνο πρωτ#κολλο επικοινων#ας, αλλ# υπ#ρχει και το αντ#στοιχο τ#μημα. Για να χρησιμοποι#σετε το ##### πρ#πει να εγκαταστ#σετε και να ρυθμ#σετε #να ειδικ# πρ#γραμμα πελ#τη, και τ#τε μπορε#τε να συγχρον#σετε μ#νο μεγ#λες συλλογ#ς αρχε#ων # τις οπο#ες το ##### αποκαλε# #συλλογ#ς# (###########).

Το #######, απ# την #λλη, μπορε# να χρησιμοποιηθε# για να εξετ#σει κανε#ς τις αλλαγ#ς εν#ς και μ#νο αρχε#ου # εν#ς μ#νο προγρ#μματος και των συνοδευτι–κ#ν του αρχε#ων (π.χ. τον πηγα#ο κ#δικα της εντολ#ς ls # της grep), με χρ#ση του ον#ματος του κατ#λληλου ######. Το ####### ε#ναι πιο βολικ# για εργασ#ες που απαιτο#ν β#βαια μ#νο αν#γνωση. Οπ#τε, αν θ#λετε να υποστηρ#ξετε την αν#πτυ–ξη προγραμμ#των τοπικ#, το ##### ε#ναι μ#λλον μον#δρομος.

#.4.2. Χρησιμοποι#ντας Αν#νυμο

Η ρ#θμιση του ###(1) #στε να χρησιμοποιε# #να αν#νυμο ### ########## γ#νε–ται απλ#ς ρυθμ#ζοντας την μεταβλητ# περιβ#λλοντος CVSROOT #στε να δε#χνει σε #ναν απ# τους *anoncvs* εξυπηρετητ#ς του ####### #######. Την #ρα που γρ#φονται αυτ#ς οι γραμμ#ς, ε#ναι διαθ#σιμοι οι ακ#λουθοι εξυπηρετητ#ς:

- Γαλλ#α: :#######:###############.##.#######.###:/####/#### (Για ####### χρησιμοποι#στε την εντολ# cvs login και δ#στε τον κωδικ# ######### #ταν σας ζητηθε#. Το ### δεν απαιτε# τη χρ#ση κωδικο#.)
- Τα#β#ν: :#######:###############.##.#######.###:/####/#### (Για ####### χρη–σιμοποι#στε την εντολ# cvs login και δ#στε οτιδ#ποτε για κωδικ# #ταν σας ζητη–θε#, Το ### δεν απαιτε# τη χρ#ση κωδικο#.)

```
SSH2 HostKey: 1024 02:ed:1b:17:d6:97:2b:58:5e:5c:e2:da:3b:89:88:26 -/etc/ssh/
ssh_host_rsa_key.pub
SSH2 HostKey: 1024 e8:3b:29:7b:ca:9f:ac:e9:45:cb:c8:17:ae:9b:eb:55 -/etc/ssh/
ssh_host_dsa_key.pub
```

Καθ#ς το ### σας επιτρ#πει να κ#νετε ###### #### ουσιαστικ# οποιαδ#ποτε #κδοση του πηγα#ου κ#δικα του ####### υπ#ρξε ποτ# (και σε ορισμ#νες περιπτ#σεις ακ#μα και εκδ#σεις που δεν #χουν κυκλοφορ#σει ακ#μα), θα πρ#πει να ε#στε εξοικειω–μ#νος με την επιλογ# του ###(1) με την οπο#α επιλ#γεται το ######## (πρ#κειται για την -r) και ποιες ε#ναι οι επιτρεπτ#ς τιμ#ς της για το ########## του ####### #######.

Υπ#ρχουν δ#ο ε#δη #### (ετικετ#ν), τα ######## #### (ετικ#τες #κδοσης) και τα ###### ####. #να ######## ### αναφ#ρεται σε μια συγκεκριμ#νη #κδοση. Η #ννοια του παραμ#νει σταθερ# μ#ρα με τη μ#ρα. Απ# την #λλη, #να ###### ### δε#χνει την

τελευτα#α #κδοση μιας συγκεκριμ#νης πορε#ας αν#πτυξης, σε κ#θε χρονικ# στιγμ#. Καθ#ς το ###### ### δεν αναφ#ρεται σε κ#ποια συγκεκριμ#νη #κδοση, μπορε# α#ριο να σημα#νει κ#τι διαφορετικ# απ# #τι σημα#νει σ#μερα.

Το Τμ#μα #.7, #Ετικ#τες (####) για το #### περι#χει ######## #### τα οπο#α μπορε# να ενδιαφ#ρουν τους χρ#στες. Υπενθυμ#ζουμε #τι καν#να απ# αυτ# δεν ε#ναι #γκυρο για την Συλλογ# των #####, καθ#ς αυτ# δεν #χει πολλαπλ#ς εκδ#σεις (#########).

#ταν καθορ#ζετε κ#ποιο ###### ###, φυσιολογικ# λαμβ#νετε τις τελευτα#ες εκδ#σεις των αρχε#ων που υπ#ρχουν σε αυτ# τη γραμμ# αν#πτυξης. Αν θ#λετε να λ#βετε κ#ποια παλι#τερη #κδοση, μπορε#τε χρησιμοποι#ντας την ημερομην#α σε συνδυασμ# με την επιλογ# -D date. Δε#τε τη σελ#δα ###### του ###(1) για περισσ#τερες λεπτομ#ρειες.

#.4.3. Παραδε#γματα

Αν και πραγματικ# συν#σταται να διαβ#σετε προσεκτικ# τη σελ#δα ###### του ###(1) πριν κ#νετε οτιδ#ποτε, παρακ#τω σας δ#νουμε κ#ποια γρ#γορα παραδε#γματα τα οπο#α ουσιαστικ# θα σας δε#ξουν πως να χρησιμοποι#σετε το Αν#νυμο ###:

Παρ#δειγμα #.1. Λ#ψη (##### ###) Κ#ποιου Αρχε#ου απ# το ######## (##(1)):

```
% setenv CVSROOT -:pserver:anoncvs@anoncvs.tw.FreeBSD.org:/home/ncvs
% cvs login
#### ########, ##### ########## #### ### «password».
% cvs co ls
```

Παρ#δειγμα #.2. Χρ#ση ### για Λ#ψη (##### ###) του Δ#ντρου **src**/:

```
% cvs --d anoncvs@anoncvs1.FreeBSD.org:/home/ncvs co src
The authenticity of host -'anoncvs1.freebsd.org (216.87.78.137)' can't be established.
DSA key fingerprint is 53:1f:15:a3:72:5c:43:f6:44:0e:6a:e9:bb:f8:01:62.
Are you sure you want to continue connecting (yes/no)? yes
Warning: Permanently added -'anoncvs1.freebsd.org' (DSA) to the list of known hosts.
```

Παρ#δειγμα #.3. Λ#ψη της #κδοσης του Αρχε#ου ##(1) απ# το 8####### ######:

```
% setenv CVSROOT -:pserver:anoncvs@anoncvs.tw.FreeBSD.org:/home/ncvs
% cvs login
#### ########, ##### ########## #### ### «password».
% cvs co -rRELENG_8 ls
```

Παρ#δειγμα #.4. Δημιουργ#α μιας Λ#στας Αλλαγ#ν (ως ####### #####) της ##(1):

```
% setenv CVSROOT -:pserver:anoncvs@anoncvs.tw.FreeBSD.org:/home/ncvs
% cvs login
#### ########, ##### ########## #### ### «password».
% cvs rdiff -u -rRELENG_8_0_0_RELEASE -rRELENG_8_1_0_RELEASE ls
```

Παρ#δειγμα #.5. Βρ#σκοντας Ποια #λλα Ον#ματα ####### μπορο#ν να Χρησιμοποιηθο#ν:

```
% setenv CVSROOT -:pserver:anoncvs@anoncvs.tw.FreeBSD.org:/home/ncvs
% cvs login
#### ########, ##### ########## #### ### «password».
% cvs co modules
% more modules/modules
```

#.4.4. #λλες Πηγ#ς Πληροφορι#ν

Οι παρακ#τω πηγ#ς πληροφορι#ν #σως σας φανο#ν χρ#σιμες για να μ#θετε το ###:

- ### ######## απ# το ######### ########## ##### #########.
- ### ####, η ομ#δα αν#πτυξης και υποστ#ριξης του ###.
- ###### Διεπαφ# ### για το ### του ####### #######.

#.5. Χρησιμοποι#ντας το

Το ### ε#ναι μια μ#θοδος να διατηρο#με σε συγχρονισμ# #να απομακρυσμ#νο κα–τ#λογο με #να κεντρικ#. Αναπτ#χθηκε για χρ#ση με το δ#ντρο πηγα#ου κ#δικα του #######, αν και #λλοι #νθρωποι μπορε# να το βρουν χρ#σιμο και για διαφορετικο#ς σκοπο#ς καθ#ς περν#ει ο καιρ#ς. Τη δεδομ#νη στιγμ# υπ#ρχει ελ#χιστη ως αν#–παρκτη τεκμηρ#ωση για την διαδικασ#α δημιουργ#ας αρχε#ων διαφορ#ν (######), και αν χρει#ζεστε περισσ#τερες πληροφορ#ες, επικοινων#στε με τη λ#στα ταχυ–δρομε#ου ######### ειδικ# αν θ#λετε να χρησιμοποι#σετε το ### για #λλες εφαρ–μογ#ς.

#.5.1. Γιατ# Πρ#πει να Χρησιμοποι#σω το ###;

Το ### θα σας δ#σει #να τοπικ# αντ#γραφο του δ#ντρου πηγα#ου κ#δικα του #######. Υπ#ρχει διαθ#σιμος #νας αριθμ#ς απ# #γε#σεις# του δ#ντρου. Το ### μπο–ρε# να σας παρ#χει τις πληροφορ#ες που χρει#ζεστε, ε#τε αποφασ#σετε να παρα–κολουθε#τε ολ#κληρο το δ#ντρο, ε#τε κ#ποιο απ# τα παρακλ#δια του. Αν αν#κετε στα ενεργ# μ#λη αν#πτυξης του ####### αλλ# #χετε κακ#ς ποι#τητας (# καθ#λου) ###/## συνδεσιμ#τητα, # απλ# θ#λετε οι αλλαγ#ς να σας #ρχονται αυτ#ματα, το ### #χει φτιαχτε# για σας. Θα χρειαστε# να πα#ρνετε ως τρ#α ###### την ημ#ρα για τα κλαδι# του δ#ντρου που #χουν την πιο ενεργ# αν#πτυξη. Θα πρ#πει ωστ#σο να θεωρ#σετε ως καλ#τερη λ#ση την αυτ#ματη αποστολ# τους μ#σω #####. Τα με–γ#θη των ανανε#σεων κρατο#νται π#ντα #σο το δυνατ#ν πιο μικρ#. Συν#θως ε#ναι μικρ#τερα απ# 5K, περιστασιακ# (#να στα δ#κα) ε#ναι απ# 10#50K και ορισμ#νες φορ#ς εμφαν#ζονται και κ#ποια που ε#ναι 100K # και μεγαλ#τερα.

Θα πρ#πει επ#σης να εξοικειωθε#τε με τις δι#φορες παγ#δες που σχετ#ζονται με την απευθε#ας εργασ#α στον υπ# αν#πτυξη πηγα#ο κ#δικα σε σχ#ση με μια #τοι–μη, προκατασκευασμ#νη #κδοση. Αυτ# ισχ#ει ακ#μα περισσ#τερο αν επιλ#ξετε να χρησιμοποι#σετε τον πηγα#ο κ#δικα απ# το #########. Σας συνιστο#με να διαβ#–σετε πως να χρησιμοποι#σετε το ####### στο #######.

#.5.2. Τι Χρει#ζομαι για να Χρησιμοποι#σω το ###;

Θα χρειαστε#τε δ#ο πρ#γματα: Την εφαρμογ# ### και τις αρχικ#ς αλλαγ#ς (######) για να τις εισ#γετε σε αυτ#ν (#στε να φτ#σετε στο επ#πεδο του #########).

Το ### ε#ναι μ#ρος του ####### απ# την #κδοση 2.0, και βρ#σκεται στον κατ#λογο /usr/src/usr.sbin/ctm εφ#σον #χετε εγκατεστημ#νο τον πηγα#ο κ#δικα.

Τα ######## με τα οπο#α τροφοδοτε#τε το ### μπορε#τε να τα αποκτ#σετε με δ#ο τρ#πους, μ#σω ### # μ#σω #####. Αν #χετε γενικ# ### πρ#σβαση στο ########, θα βρε#τε υποστ#ριξη για το ### στις ακ#λουθες τοποθεσ#ες ###:

ftp://ftp.FreeBSD.org/pub/FreeBSD/CTM/

δε#τε το τμ#μα #######.

Κ#ντε ### στο σχετικ# κατ#λογο και διαβ#στε το αρχε#ο README για να ξεκιν#σετε.

Αν θ#λετε να λαμβ#νετε τα ###### μ#σω #####:

Γραφτε#τε συνδρομητ#ς σε μια απ# τις λ#στες διανομ#ς του ###. Η λ#στα ######## ### υποστηρ#ζει ολ#κληρο το δ#ντρο του ###. Η λ#στα ########## υποστηρ#ζει την κεφαλ# (####) του κλ#δου αν#πτυξης (########## ######). Η λ#στα ########7 υποστηρ#ζει την #κδοση 7.# κ.ο.κ. Αν δεν γνωρ#ζετε πως να εγγραφε#τε σε μια λ#στα, κ#ντε κλικ στο #νομα της λ#στας που εμφαν#ζεται παραπ#νω # πηγα#νετε στο ####://#####.#######.###/#######/######## και κ#ντε κλικ στη λ#στα που θ#λετε να εγγραφε#τε. Η σελ#δα της λ#στας θα πρ#πει να περι#χει #λες τις απαρα#τητες πληροφορ#ες σχετικ# με τις συνδρομ#ς.

#ταν αρχ#σετε να λαμβ#νετε ανανε#σεις ### μ#σω ####, μπορε#τε να χρησιμοποι#σετε το πρ#γραμμα ctm_rmail για να τις αποσυμπι#σετε και να τις εφαρμ#σετε. Μπορε#τε στην πραγματικ#τητα να χρησιμοποι#σετε το πρ#γραμμα ctm_rmail απευθε#ας μ#σω μιας εγγραφ#ς στο /etc/aliases αν θ#λετε η διαδικασ#α να εκτελε#ται αυτοματοποιημ#να. Δε#τε τη σελ#δα ###### του ctm_rmail για περισσ#τερες λεπτομ#ρειες.

Σημε#ωση

#σχετα με τη μ#θοδο που θα χρησιμοποι#σετε για να λ#βετε τα ###### του ### θα πρ#πει να εγγραφε#τε στη λ#στα #### ########. Στο μ#λλον, αυτ# θα ε#ναι και το μ#νο μ#ρος στο οπο#ο θα δημοσιε#ονται πληροφορ#ες σχετικ# με τις λειτουργ#ες του συστ#ματος ###. Κ#ντε κλικ στο #νομα της παραπ#νω λ#στας, και ακολουθε#στε τις οδηγ#ες για να εγγραφε#τε.

#.5.3. Χρησιμοποι#ντας το ### για Πρ#τη Φορ#

Πριν αρχ#σετε να χρησιμοποιε#τε ### ######, θα πρ#πει να #χετε #να σημε#ο εκκ#νησης για τα ##### που #χουν δημιουργηθε# μετ# απ# αυτ#.

Θα πρ#πει πρ#τα να καθορ#σετε τι #χετε #δη. Οποιοσδ#ποτε μπορε# να αρχ#σει απ# #να ##δειο# κατ#λογο. Θα πρ#πει να ξεκιν#σετε με #να αρχικ# #Κεν## ##### για να αρχ#σετε με το ### δ#ντρο σας. Απ# κ#ποιο σημε#ο θεωρο#με #τι #να απ# αυτ# τα #αρχικ## ###### θα διαν#μονται σε ## για τη δικ# σας διευκ#λυνση, ωστ#σο αυτ# δεν συμβα#νει τη δεδομ#νη στιγμ#.

Καθ#ς τα δ#ντρα ε#ναι αρκετ#ς δεκ#δες #########, ε#ναι προτιμ#τερο να ξεκιν#σετε απ# κ#τι που #χετε #δη. Αν #χετε ## κ#ποιας διανομ#ς (#######), μπορε#τε

να αντιγρ#ψετε # να αποσυμπι#σετε απ# εκε# τον αρχικ# πηγα#ο κ#δικα. #τσι θα γλυτ#σετε σημαντικ# μ#ρος της μεταφορ#ς δεδομ#νων.

Μπορε#τε να αναγνωρ#σετε αυτ# τα #αρχικ## ###### απ# το X που ακολουθε# τον αριθμ# τους (για παρ#δειγμα src-cur.3210XEmpty.gz). Ο χαρακτηρισμ#ς μετ# το X αντι–στοιχε# στην πηγ# του αρχικο# σας ######. Το Empty ε#ναι #νας #δειος κατ#λογος. Κατ# καν#να δημιουργε#ται μια μετ#βαση απ# το Empty κ#θε 100 ######. Επ#σης τα αρχε#α αυτ# ε#ναι μεγ#λα! Συνηθισμ#νο μ#γεθος για XEmpty ###### ε#ναι τα 70 ως 80 ## συμπιεσμ#νων με gzip δεδομ#νων.

Μ#λις επιλ#ξετε #να βασικ# ##### για να ξεκιν#σετε, θα χρειαστε#τε επ#σης #λα τα ###### με μεγαλ#τερους απ# αυτ# αριθμο#ς.

#.5.4. Χρησιμοποι#ντας το ### στην Καθημερινη σας Ζω#

Για να εφαρμ#σετε τα ######, απλ#ς γρ#ψτε:

```
# cd -/where/ever/you/want/the/stuff
# ctm --v --v -/where/you/store/your/deltas/src-xxx.*
```

Το ### αντιλαμβ#νεται ###### τα οπο#α #χουν συμπιεστε# μ#σω gzip, και #τσι δεν χρει#ζεται να χρησιμοποι#σετε την gunzip, γλυτ#νοντας με αυτ# τον τρ#πο χ#ρο στο δ#σκο.

Το ### δεν πρ#κειται να πειρ#ξει τα αρχε#α σας αν δεν ε#ναι απ#λυτα σ#γουρο για τη διαδικασ#α αναν#ωσης. Για να επαληθε#σετε #να ##### μπορε#τε επ#σης να χρησιμοποι#σετε την επιλογ# -c και το ### δεν θα πειρ#ξει τ#ποτα, απλ#ς θα επαληθε#σει την ακεραι#τητα του ##### και θα δει αν μπορε# να το εφαρμ#σει χωρ#ς προβλ#ματα στο τρ#χον δ#ντρο.

Υπ#ρχουν και #λλες επιλογ#ς στο ###, δε#τε τις αντ#στοιχες σελ#δες ###### # κοι–τ#ξτε τον πηγα#ο κ#δικα για περισσ#τερες πληροφορ#ες.

Αυτ# ε#ναι #λο στην πραγματικ#τητα. Κ#θε φορ# που λαμβ#νετε #να ν#ο #####, απλ#ς περ#στε το στο ### #στε να #χετε π#ντοτε ανανεωμ#νο τον πηγα#ο σας κ#–δικα.

Μην σβ#νετε τα ###### αν ε#ναι δ#σκολο να τα κατεβ#σετε ξαν#. #σως θ#λετε να τα φυλ#ξετε για την περ#πτωση που κ#τι π#ει στραβ#. Ακ#μα και αν το μ#νο μ#σο που #χετε ε#ναι δισκ#τες, κ#ντε αντ#γραφο χρησιμοποι#ντας την fdwrite.

#.5.5. Κρατ#ντας τις Τοπικ#ς σας Αλλαγ#ς

Ως προγραμματιστ#ς, θα θ#λετε να πειραματιστε#τε και να αλλ#ξετε αρχε#α στο δ#ντρο του πηγα#ου κ#δικα. Το ### υποστηρ#ζει περιορισμ#νου τ#που τοπικ#ς αλ–λαγ#ς: πριν ελ#γξει για την παρουσ#α εν#ς αρχε#ου foo, ελ#γχει πρ#τα για το foo.ctm. Αν το αρχε#ο αυτ# υπ#ρχει, το ### θα χρησιμοποι#σει αυτ# αντ# για το foo.

Η συμπεριφορ# αυτ# μας παρ#χει #να απλ# τρ#πο να διατηρ#σουμε τοπικ#ς αλλα–γ#ς: απλ#ς αντιγρ#ψτε τα αρχε#α που σκοπε#ετε να αλλ#ξετε σε αντ#στοιχα αρ–χε#α με κατ#ληξη .ctm. Μπορε#τε κατ#πιν να κ#νετε #τι αλλαγ#ς θ#λετε στον κ#δι–κα εν# το ### θα διατηρε# ανανεωμ#νο το αρχε#ο .ctm.

#.5.6. #λλες Ενδιαφ#ρουσες Επιλογ#ς του

#.5.6.1. Βρ#σκοντας τι Ακριβ#ς θα Αλλ#ξει σε μια Αναν#ωση

Μπορε#τε να προσδιορ#σετε τις αλλαγ#ς που θα προκαλ#σει το ### στο ########## του πηγα#ου σας κ#δικα, χρησιμοποι#ντας την επιλογ# -l.

Αυτ# θα ε#ναι χρ#σιμο αν θ#λετε να κρατ#σετε ημερολ#γιο των αλλαγ#ν, αν θ#λετε να επεξεργαστε#τε τα τροποποιημ#να αρχε#α πριν # μετ# την τροποπο#ηση τους, # αν απλ#ς αισθ#νεστε ελαφρ#ς παρανο#κ#ς.

#.5.6.2. Δημιουργ#ντας Αντ#γραφα Ασφαλε#ας πριν την Αναν#ωση

Μερικ#ς φορ#ς θα θ#λετε να κρατ#σετε αντ#γραφο ασφαλε#ας #λων των αρχε#ων που πρ#κειται να αλλαχθο#ν απ# μια αναν#ωση μ#σω ###.

Δ#νοντας την επιλογ# -B backup-file το ### θα δημιουργ#σει αντ#γραφο ασφαλε#ας #λων των αρχε#ων που πρ#κειται να αλλαχθο#ν απ# κ#ποιο συγκεκριμ#νο ##### στο αρχε#ο backup-file.

#.5.6.3. Περιορ#ζοντας τα Αρχε#α που θα Αλλαχθο#ν απ# Κ#ποια Αναν#ωση

Μερικ#ς φορ#ς #σως να ενδιαφ#ρεστε να περιορ#σετε την περιοχ# δρ#σης μιας συ–γκεκριμ#νης αναν#ωσης μ#σω ### # #σως σας ενδιαφ#ρει να π#ρετε μ#νο λ#γα αρ–χε#α απ# κ#ποια σειρ# απ# ######.

Μπορε#τε να ελ#γξετε τη λ#στα των αρχε#ων στα οπο#α θα λειτουργ#σει το ### χρησιμοποι#ντας ως φ#λτρα, ####### ########## με τις επιλογ#ς -e και -x.

Για παρ#δειγμα, για να εξ#γετε #να ανανεωμ#νο αντ#γραφο του αρχε#ου lib/libc/Makefile απ# την συλλογ# σας των αποθηκευμ#νων ### ######, εκτελ#στε τις εντο–λ#ς:

```
# cd -/where/ever/you/want/to/extract/it/
# ctm --e -'^lib/libc/Makefile' ~ctm/src-xxx.*
```

Για κ#θε αρχε#ο που καθορ#ζεται σε #να ### #####, οι επιλογ#ς -e και -x εφαρμ#ζο–νται με τη σειρ# που εμφαν#ζονται στη γραμμ# εντολ#ν. Στο αρχε#ο γ#νεται επε–ξεργασ#α απ# το ###, μ#νο αν μαρκαριστε# ως #γκυρο προς αναν#ωση μετ# την εφαρμογ# #λων των επιλογ#ν -e και -x.

#.5.7. Μελλοντικ# Σχ#δια για το

Ε#ναι π#ρα πολλ#:

- Χρ#ση κ#ποιου ε#δους πιστοπο#ησης στο σ#στημα ### #στε να αναγνωρ#ζονται τυχ#ν ψε#τικες ανανε#σεις.
- Ξεκαθ#ρισμα των επιλογ#ν του ###, καθ#ς προκαλο#ν σ#γχυση και δεν ε#ναι προφανε#ς.

#.5.8. Δι#φορα

Υπ#ρχει επ#σης και μια σειρ# απ# ###### για την συλλογ# των ports, αλλ# δεν #χει εκδηλωθε# ακ#μα αρκετ# ενδιαφ#ρον για αυτ#.

#.5.9. ###

Το ###/####### διατ#θεται μ#σω αν#νυμου ### απ# τα ακ#λουθα #######. Αν επι–λ#ξετε να κατεβ#σετε το ### μ#σω αν#νυμου ###, σας παρακαλο#με προσπαθ#στε να επιλ#ξετε μια τοποθεσ#α κοντ# σε σας.

Σε περ#πτωση προβλημ#των, παρακαλο#με επικοινων#στε με τη λ#στα #########.

Καλιφ#ρνια, ### ####, επ#σημη πηγ#

- ftp://ftp.FreeBSD.org/pub/FreeBSD/development/CTM/

Ν#τια Αφρικ#, αντ#γραφα ασφαλε#ας για παλι# ######

- ftp://ftp.za.FreeBSD.org/pub/FreeBSD/CTM/

Τα#β#ν/#.#.#.

- ftp://ctm.tw.FreeBSD.org/pub/FreeBSD/development/CTM/
- ftp://ctm2.tw.FreeBSD.org/pub/FreeBSD/development/CTM/
- ftp://ctm3.tw.FreeBSD.org/pub/FreeBSD/development/CTM/

Αν δεν βρ#κατε κ#ποιο ###### στην περιοχ# σας, # αν το ###### δεν ε#ναι πλ#ρες, προσπαθ#στε να χρησιμοποι#σετε μια μηχαν# αναζ#τησης #πως η #########.

#.6. Χρησιμοποι#ντας το

#.6.1. Εισαγωγ#

Το ##### ε#ναι #να λογισμικ# για την διανομ# και αναν#ωση δ#ντρων πηγα#ου κ#δικα απ# #να κεντρικ# (######) ### ########## το οπο#ο βρ#σκεται σε κ#ποιο απομακρυσμ#νο υπολογιστ#. Το ########## του ####### βρ#σκεται σε #να κεντρι–κ# μηχ#νημα στην Καλιφ#ρνια. Με το #####, οι χρ#στες του ####### μπορο#ν ε#–κολα να διατηρ#σουν ανανεωμ#να τα αντ#γραφα του πηγα#ου τους κ#δικα.

Το ##### χρησιμοποιε# #να μοντ#λο αναν#ωσης γνωστ# ως *pull*. Στο μοντ#λο αυτ#, κ#θε πελ#της ζητ# τις ανανε#σεις απ# τον εξυπηρετητ#, #ταν και αν τις επιθυμε#. Ο εξυπηρετητ#ς περιμ#νει, παθητικ#, τις απαιτ#σεις απ# τους πελ#τες. Με τον τρ#πο αυτ#, κ#θε αναν#ωση ξεκιν#ει κατ#πιν απα#τησης του πελ#τη. Ο εξυπηρετητ#ς ποτ# δεν στ#λνει ανανε#σεις που δεν #χουν ζητηθε#. Οι χρ#στες θα πρ#πει ε#τε να εκτελ#σουν το ##### χειροκ#νητα για να λ#βουν μια αναν#ωση, ε#τε θα πρ#πει να ρυθμ#σουν κατ#λληλα το cron #στε να το εκτελε# αυτ#ματα κατ# τακτ# χρονικ# διαστ#ματα.

Ο #ρος #####, γραμμ#νος με κεφαλα#α και μικρ# #πως φα#νεται, αναφ#ρεται σε ολ#κληρο το πακ#το λογισμικο#. Τα βασικ# του τμ#ματα ε#ναι η εντολ# πελ#–τη cvsup η οπο#α εκτελε#ται στο μηχ#νημα του κ#θε χρ#στη, και το πρ#γραμμα του εξυπηρετητ# cvsupd το οπο#ο εκτελε#ται σε κ#θε #να απ# τα ###### ##### του #######.

Καθ#ς διαβ#ζετε την τεκμηρ#ωση και τις λ#στες ταχυδρομε#ου του #######, μπο–ρε# να βρε#τε αναφορ#ς στην εφαρμογ# ###. Το ### #ταν ο πρ#γονος του #####, και εξυπηρετο#σε παρ#μοιο σκοπ#. Το ##### χρησιμοποιε#ται με αρκετ# #μοιο τρ#πο με το ###, και στην πραγματικ#τητα, χρησιμοποιε# αρχε#α ρυθμ#σεων τα οπο#α #χουν π#σω συμβατ#τητα με αυτ# του sup. Το ### δεν χρησιμοποιε#ται πλ#ον στο ####### #######, επειδ# το ##### ε#ναι ταχ#τερο και προσφ#ρει μεγαλ#τερη ευε–λιξ#α.

Σημε#ωση

Το πρ#γραμμα #### ε#ναι το ##### ξαναγραμμ#νο σε γλ#σσα #. Το μεγαλ#τερο του πλεον#κτημα ε#ναι #τι ε#ναι ταχ#τερο, και δεν εξαρτ#ται απ# την γλ#σσα προγραμματισμο# #######3, την οπο#α και δεν χρει#ζεται πλ#ον να εγκαταστ#σετε. Επ#–σης μπορε#τε να το χρησιμοποι#σετε #μεσα, καθ#ς περιλαμ–β#νεται στο βασικ# σ#στημα. Αν αποφασ#σετε να χρησιμο–ποι#σετε το ####, απλ#ς παραλε#ψτε τα β#ματα για την εγκα–τ#σταση του ##### και αντικαταστ#στε κ#θε αναφορ# στο ##### σε αυτ# το #ρθρο, με ####.

#.6.2. Εγκατ#σταση

Ο ευκολ#τερος τρ#πος για να εγκαταστ#σετε το ##### ε#ναι μ#σω του #τοιμου πα–κ#του ###/##### απ# την συλλογ# πακ#των του #######. Αν προτιμ#τε να μετα–γλωττ#σετε το ##### απ# τον πηγα#ο κ#δικα, μπορε#τε να χρησιμοποι#σετε το #### ###/#####. Σας προειδοποιο#με ωστ#σο #τι το #### ###/##### εξαρτ#ται απ# την #######3, η οπο#α χρει#ζεται αρκετ# χρ#νο και χ#ρο στο δ#σκο για να κατ#βει και να μεταγλωττιστε#.

Σημε#ωση

Αν πρ#κειται να χρησιμοποι#σετε το ##### σε #να μηχ#νημα το οπο#ο δεν θα διαθ#τει γραφικ# περιβ#λλον μ#σω του ####, #πως π.χ. σε #να εξυπηρετητ#, βεβαιωθε#τε #τι εγκαθιστ#τε το αντ#στοιχο #### το οπο#ο δεν περιλαμβ#νει γραφικ# περιβ#λλον, δηλαδ# το ###/#################.

#.6.3. Ρ#θμιση του

Η λειτουργ#α του ##### ελ#γχεται απ# #να αρχε#ο ρυθμ#σεων που καλε#ται supfile. Υπ#ρχουν κ#ποια υποδε#γματα απ# supfiles στον κατ#λογο /usr/share/examples/cvsup/.

Οι πληροφορ#ες στο supfile απαντο#ν τις ακ#λουθες ερωτ#σεις για το #####:

- Ποια αρχε#α θ#λετε να λ#βετε;
- Ποιες εκδ#σεις των αρχε#ων θ#λετε;
- Απ# που θ#λετε να τα λ#βετε;
- Που θ#λετε να τα αποθηκε#σετε στο μηχ#νημα σας;
- Που θ#λετε να αποθηκε#σετε τα αρχε#α κατ#στασης;

Στα επ#μενα τμ#ματα, θα δημιουργ#σουμε #να τυπικ# supfile απαντ#ντας κ#θε μια απ# τις ερωτ#σεις αυτ#ς με τη σειρ#. Πρ#τα, θα περιγρ#ψουμε τη συνολικ# δομ# εν#ς supfile.

#να supfile ε#ναι #να αρχε#ο κειμ#νου. Τα σχ#λια ξεκιν#νε με # και επεκτε#νονται ως το τ#λος της γραμμ#ς. Οι κεν#ς γραμμ#ς, καθ#ς και αυτ#ς που περι#χουν μ#νο σχ#λια, αγνοο#νται.

Κ#θε γραμμ# απ# τις υπ#λοιπες περιγρ#φει #να σετ αρχε#ων τα οπο#α επιθυμε# να λ#βει ο χρ#στης. Η γραμμ# ξεκιν#ει με το #νομα μιας #συλλογ#ς#, εν#ς λογικο# γκρουπ απ# αρχε#α που ορ#ζεται απ# τον εξυπηρετητ#. Το #νομα της συλλογ#ς δηλ#νει στον εξυπηρετητ# ποια αρχε#α επιθυμε#τε. Μετ# το #νομα της συλλογ#ς, μπορε# να υπ#ρχουν απ# μηδ#ν ως κ#ποια πεδ#α, τα οπο#α χωρ#ζονται μεταξ# τους με κεν# διαστ#ματα. Τα πεδ#α αυτ# απαντο#ν τις ερωτ#σεις που τ#θηκαν παραπ#νω. Υπ#ρχουν δ#ο τ#ποι πεδ#ων: πεδ#α σ#μανσης (#####) και πεδ#α τιμ#ν. #να πεδ#ο σ#μανσης αποτελε#ται απ# μια μ#νο λ#ξη κλειδ# π.χ. delete # compress. #να πεδ#ο τιμ#ς ξεκιν#ει επ#σης με μια λ#ξη κλειδ#, αλλ# αυτ# ακολουθε#τε χωρ#ς

την παρεμβολ# κενο# διαστ#ματος απ# = και μια δε#τερη λ#ξη. Για παρ#δειγμα το release=cvs αποτελε# #να πεδ#ο τιμ#ς.

#να supfile τυπικ# καθορ#ζει προς λ#ψη περισσ#τερες απ# μ#α συλλογ#ς. #να τρ#πος για να δομ#σετε #να supfile ε#ναι να καθορ#σετε #λα τα σχετικ# πεδ#α χωριστ# για κ#θε συλλογ#. Με τον τρ#πο αυτ# ωστ#σο το supfile θα καταλ#βει αρκετ#ς γραμμ#ς και θα ε#ναι #βολο, επειδ# τα περισσ#τερα πεδ#α ε#ναι #δια για #λες τις συλλογ#ς που περι#χονται σε αυτ#. Το ##### παρ#χει #να μηχανισμ# χρ#σης προεπιλεγμ#–νων τιμ#ν, #στε να αποφε#γονται αυτ# τα προβλ#ματα. Οι γραμμ#ς που ξεκιν#νε με το ειδικ# #νομα ψευτ##συλλογ#ς *default μπορο#ν να χρησιμοποιηθο#ν για να θ#σουν πεδ#α σ#μανσης και τιμ#ν τα οπο#α θα χρησιμοποιηθο#ν ως προεπιλογ#ς για τις συλλογ#ς του supfile που βρ#σκονται μετ# απ# αυτ#. Μια προεπιλεγμ#νη τιμ# μπορε# να αλλ#ξει αν καθοριστε# ξαν# με ν#α τιμ# μ#σα στην #δια τη συλλογ#. Οι προεπιλογ#ς μπορο#ν επ#σης να αλλ#ξουν, # να προστεθο#ν ν#ες, β#ζοντας πρ#–σθετα *default σε οποιοδ#ποτε σημε#ο μ#σα στο supfile.

Γνωρ#ζοντας τα παραπ#νω, θα προχωρ#σουμε τ#ρα στη δ#μηση εν#ς supfile για λ#–ψη και αναν#ωση του κυρ#ως δ#ντρου πηγα#ου κ#δικα για το ###############.

- Ποια αρχε#α θ#λετε να λ#βετε;

  Τα αρχε#α που ε#ναι διαθ#σιμα μ#σω της ##### ε#ναι οργανωμ#να σε γκρουπ που ονομ#ζονται #συλλογ#ς#. Περιγραφ# των διαθ#σιμων συλλογ#ν θα βρε#τε στο ακ#λουθο τμ#μα. Στο παρ#δειγμα μας, θ#λουμε να λ#βουμε το πλ#ρες δ#ντρο πηγα#ου κ#δικα του ####### συστ#ματος. Υπ#ρχει μια μεγ#λη συλλογ# src-all η οπο#α θα μας την δ#σει #λη. Σαν πρ#το β#μα για την δ#μηση του supfile, απλ#ς γρ#φουμε τις συλλογ#ς, μ#α σε κ#θε γραμμ# (στην περ#πτωση μας #χουμε μ#νο μια γραμμ#):

  ```
  src-all
  ```

- Ποιες εκδ#σεις των αρχε#ων θ#λετε να λ#βετε;

  Με το #####, μπορε#τε ουσιαστικ# να λ#βετε οποιαδ#ποτε #κδοση του πηγα#–ου κ#δικα υπ#ρξε ποτ#. Αυτ# ε#ναι δυνατ#ν επειδ# ο εξυπηρετητ#ς ###### λει–τουργε# απευθε#ας απ# το ### ##########, το οπο#ο περι#χει #λες τις εκδ#σεις. Δηλ#νετε ποια απ# αυτ#ς θ#λετε χρησιμοποι#ντας τα πεδ#α τιμ#ν tag= και date=.

Προειδοπο#ηση

Θα πρ#πει να δ#σετε ιδια#τερη προσοχ# στον καθορισμ# των πεδ#ων tag= #στε να ε#ναι σωστ#. Κ#ποια #### ε#ναι #γκυρα μ#νο για συγκεκριμ#νες συλλογ#ς αρχε#ων. Αν κα–θορ#σετε λανθασμ#νο ### (# κ#νετε ορθογραφικ# λ#θος) το ##### θα σβ#σει αρχε#α τα οπο#α πιθαν#ς δεν θ#λετε να

σβηστο#ν. Ειδικ#τερα, για την συλλογ# των ports-*, χρησιμο–ποι#στε μ#νο το tag=..

Το πεδ#ο tag= δε#χνει προς #να συμβολικ# ### στο ##########. Υπ#ρχουν δ#ο ε#–δη ####, τα #### εκδ#σεων (######## ####) και τα #### κλ#δων (###### ####). #να ######## ### αναφ#ρεται σε μια συγκεκριμ#νη #κδοση. Η σημασ#α του διατη–ρε#ται #δια απ# τη μια μ#ρα στην #λλη. Απ# την #λλη, #να ###### ###, αναφ#–ρεται στην τελευτα#α #κδοση μια συγκεκριμ#νης γραμμ#ς αν#πτυξης, σε κ#θε χρονικ# στιγμ#. Επειδ# #να ###### ### δεν αναφ#ρεται σε κ#ποια συγκεκριμ#νη #κδοση, μπορε# α#ριο να σημα#νει κ#τι διαφορετικ# απ# #τι σημα#νει σ#μερα.

Στο Τμ#μα #.7, #Ετικ#τες (####) για το #### θα βρε#τε ###### #### τα οπο#α μπο–ρε# να σας ενδιαφ#ρουν. #ταν καθορ#ζετε #να ### στο αρχε#ο ρυθμ#σεων του #####, θα πρ#πει πριν απ# αυτ# να β#ζετε τη λ#ξη κλειδ# tag= (δηλ. το RELENG_8 θα γ#νει tag=RELENG_8). Να #χετε υπ#ψιν σας #τι για την συλλογ# των #####, το tag=. ε#ναι το μ#νο #γκυρο.

Προειδοπο#ηση

Να ε#στε ιδια#τερα προσεκτικ#ς, #στε να γρ#ψετε το ### ακριβ#ς #πως φα#νεται. Το ##### δεν μπορε# να διαχωρ#–σει μεταξ# #γκυρων και μη##γκυρων ####. Αν γρ#ψετε λ#–θος το ###, το ##### θα συμπεριφερθε# σαν να #χετε δ#σει #να #γκυρο ### το οπο#ο δεν αναφ#ρεται σε καν#να αρχε#ο. Στην περ#πτωση αυτ# θα διαγρ#ψει τα υπ#ρχοντα αρχε#α σας πηγα#ου κ#δικα.

#ταν καθορ#σετε κ#ποιο ###### ###, φυσιολογικ# θα λ#βετε τις τελευτα#ες εκ–δ#σεις των αρχε#ων που υπ#ρχουν σε αυτ# τη γραμμ# αν#πτυξης. Αν θ#λετε να λ#βετε κ#ποιες παλι#τερες εκδ#σεις, μπορε#τε να το κ#νετε καθορ#ζοντας μια ημερομην#α μ#σω του πεδ#ου τιμ#ν date=. Η σελ#δα ###### ####(1) εξηγε# πως μπορε#τε να το κ#νετε.

Στο παρ#δειγμα μας, επιθυμο#με να λ#βουμε το ###############. Προσθ#τουμε τη γραμμ# αυτ# στην αρχ# του supfile αρχε#ου μας:

```
*default tag=.
```

Υπ#ρχει μια σημαντικ# ειδικ# περ#πτωση #ταν δεν καθορ#σετε ο#τε πεδ#ο tag= ο#τε πεδ#ο date=. Στην περ#πτωση αυτ# θα λ#βετε τα κανονικ# αρχε#α ### απευ–θε#ας απ# το ### ########## του εξυπηρετητ#, αντ# για να λ#βετε κ#ποια συ–

γκεκριμ#νη #κδοση. Οι προγραμματιστ#ς γενικ# προτιμο#ν αυτ# τον τρ#πο λει–τουργ#ας. Διατηρ#ντας πλ#ρες αντ#γραφο του ### ########## στα συστ#ματα τους #χουν την ικαν#τητα να βλ#πουν το ιστορικ# αλλαγ#ν κ#θε #κδοσης και να εξετ#ζουν παλι#τερες εκδ#σεις των αρχε#ων. Τα παραπ#νω πλεονεκτ#ματα ωστ#σο #χουν το κ#στος της μεγαλ#τερης χρ#σης χ#ρου στο σκληρ# δ#σκο.

- Απ# που θ#λετε να τα λ#βετε;

  Χρησιμοποιο#με το πεδ#ο host= για να πο#με στο cvsup απ# που να λ#βει τις ανα–νε#σεις του. Οποιοδ#ποτε απ# τα ##### ###### ##### ε#ναι κατ#λληλο, αν και θα πρ#πει να προσπαθ#σετε να επιλ#ξετε κ#ποιο το οπο#ο να βρ#σκεται κοντ# σας. Στο παρ#δειγμα μας, θα χρησιμοποι#σουμε μια φανταστικ# τοποθεσ#α διανο–μ#ς του #######, το cvsup99.FreeBSD.org:

  ```
  *default host=cvsup99.FreeBSD.org
  ```

  Θα πρ#πει να αλλ#ξετε το #### σε κ#ποιο που πραγματικ# υπ#ρχει πριν εκτελ#–σετε το #####. Κ#θε φορ# που εκτελε#τε το cvsup, #χετε την δυνατ#τητα να ανα–τρ#πετε αυτ# τη ρ#θμιση μ#σω της γραμμ#ς εντολ#ν με την επιλογ# -h *hostname*.

- Που θ#λετε να τα αποθηκε#σετε στο μηχ#νημα σας;

  Το πεδ#ο prefix= δηλ#νει στην cvsup που να αποθηκε#σει τα αρχε#α που λαμβ#νει. Στο παρ#δειγμα μας, θα β#λουμε τα αρχε#α του πηγα#ου κ#δικα, απευθε#ας στο κ#ριο δ#ντρο πηγα#ου κ#δικα, /usr/src. Ο κατ#λογος src θεωρε#ται δεδομ#νος για τις συλλογ#ς που #χουμε επιλ#ξει να λ#βουμε, και #τσι ο σωστ#ς προσδιορισμ#ς ε#ναι αυτ#ς που φα#νεται παρακ#τω:

  ```
  *default prefix=/usr
  ```

- Που θα αποθηκε#σει το cvsup τα αρχε#α κατ#στασης του;

  Ο πελ#της ##### διατηρε# κ#ποια αρχε#α κατ#στασης (###### #####) σε αυτ# που αποκαλε#ται κατ#λογος ######. Τα αρχε#α αυτ# βοηθο#ν το ##### να λει–τουργε# πιο αποδοτικ# κρατ#ντας λογαριασμ# των ανανε#σεων που #χετε #δη λ#βει. Θα χρησιμοποι#σουμε τον προεπιλεγμ#νο κατ#λογο ####, /var/db:

  ```
  *default base=/var/db
  ```

  Αν ο #### κατ#λογος σας δεν υπ#ρχει #δη, τ#ρα ε#ναι μια καλ# στιγμ# να τον δη–μιουργ#σετε. # πελ#της cvsup δεν θα εκτελε#ται αν ο #### κατ#λογος δεν υπ#ρχει.

- Δι#φορες ρυθμ#σεις για το supfile:

  Υπ#ρχει ακ#μα μια κοιν# γραμμ# ρυθμ#σεων, η οπο#α τυπικ# υπ#ρχει στο supfile:

  ```
  *default release=cvs delete use-rel-suffix compress
  ```

Το release=cvs δε#χνει #τι ο εξυπηρετητ#ς θα πρ#πει να λ#βει τις πληροφορ#ες του μ#σω του κ#ριου ### ########## του #######. Αυτ# ισχ#ει σχεδ#ν π#ντα, αλλ# υπ#ρχουν και #λλες πιθαν#τητες που ξεφε#γουν απ# το σκοπ# αυτ#ς της συζ#–τησης.

Η λ#ξη delete δ#νει δικαι#ματα στο ##### να διαγρ#φει αρχε#α. Θα πρ#πει π#ντοτε να #χετε την επιλογ# αυτ#, #στε το ##### να μπορε# να κρατ#σει το δ#ντρο του πηγα#ου σας κ#δικα πλ#ρως ανανεωμ#νο. Το ##### ε#ναι αρκετ# προσεκτικ# #στε να σβ#νει μ#νο τα αρχε#α που βρ#σκονται υπ# την ευθ#νη του. Αν τυχ#ν β#λετε #ξτρα αρχε#α στον #διο κατ#λογο, δεν θα τα αγγ#ξει.

Η επιλογ# use-rel-suffix ε#ναι... αρχαιολογικ#. Αν πραγματικ# θ#λετε να μ#θετε σχε–τικ# με αυτ#ν, διαβ#στε τη σελ#δα ###### #####(1). Αλλι#ς, απλ#ς χρησιμοποι–#στε την, και μην ανησυχε#τε ιδια#τερα για αυτ#.

Η επιλογ# compress ενεργοποιε# τη χρ#ση συμπ#εσης τ#που #### στο καν#λι επι–κοινων#ας. Αν #χετε σ#νδεση δικτ#ου τ#που #1 # και πιο γρ#γορη, μ#λλον δεν θα πρ#πει να χρησιμοποι#σετε συμπ#εση. Σε διαφορετικ# περ#πτωση, θα βοηθ#σει εξαιρετικ#.

- #λες οι επιλογ#ς μαζ#:

  Εδ# ε#ναι το πλ#ρες supfile για το παρ#δειγμα μας:

```
*default tag=.
*default host=cvsup99.FreeBSD.org
*default prefix=/usr
*default base=/var/db
*default release=cvs delete use-rel-suffix compress

src-all
```

#.6.3.1. Το Αρχε#ο **refuse**

#πως αναφ#ραμε παραπ#νω, το ##### χρησιμοποιε# μ#θοδο *pull*. Βασικ# αυτ# ση–μα#νει #τι συνδ#εστε στον εξυπηρετητ# #####, αυτ#ς λ#ει #Αυτ# ε#ναι τα αρχε#α που μπορε#τε να κατεβ#σετε απ# μ#να..#, και το δικ# σας πρ#γραμμα απαντ#ει #Εντ#ξει, θα π#ρω αυτ#, αυτ#, αυτ#, και αυτ#.# Στην προεπιλεγμ#νη ρ#θμιση, ο πελ#της ##### θα π#ρει κ#θε αρχε#ο που συνδ#εται με την συλλογ# και το ### που #χετε καθορ#σει στο αρχε#ο ρυθμ#σεων. Ωστ#σο μπορε# να μην το επιθυμε#τε αυτ# π#ντα, ειδικ# αν συγχρον#ζετε τα δ#ντρα doc, ports # www # οι περισσ#τεροι #ν–θρωποι δεν μπορο#ν να διαβ#σουν τ#σσερις # π#ντε γλ#σσες και #τσι δεν χρει#ζε–ται να κατεβ#σουν αρχε#α που αναφ#ρονται ειδικ# σε αυτ#ς. Αν χρησιμοποιε#τε το ##### για την συλλογ# των #####, μπορε#τε να ξεπερ#σετε αυτ# τη συμπεριφορ# καθορ#ζοντας συγκεκριμ#νες συλλογ#ς (π.χ. *ports-astrology*, *ports-biology* αντ# για *ports-all*). Ωστ#σο, επειδ# τα δ#ντρα doc και www δεν διαθ#τουν συλλογ#ς χωρισμ#–

νες αν# γλ#σσα, μπορε#τε να χρησιμοποι#σετε #να απ# τα βολικ# χαρακτηριστικ# του #####: το αρχε#ο refuse.

Το αρχε#ο refuse ουσιαστικ# λ#ει στο ##### #τι δεν πρ#πει να π#ρει κ#θε αρχε#ο απ# μια συλλογ#. Με #λλα λ#για, λ#ει στον πελ#τη να αρνηθε# συγκεκριμ#να αρχε#α που προσφ#ρει ο εξυπηρετητ#ς. Το αρχε#ο refuse μπορε# να βρεθε# (# να δημιουργηθε# αν δεν #χετε #δη) στο base/sup/. Το *base* καθορ#ζεται στο supfile. Το δικ# μας *base* ε#ναι στο /var/db, το οπο#ο σημα#νει #τι το προεπιλεγμ#νο αρχε#ο refuse θα ε#ναι το /var/db/sup/refuse.

Το αρχε#ο refuse #χει ιδια#τερα απλ# μορφ#. Απλ#ς περι#χει τα ον#ματα των αρχε#ων και καταλ#γων τα οπο#α δεν επιθυμε#τε να κατεβ#σετε. Για παρ#δειγμα, αν δεν μιλ#τε γλ#σσες εκτ#ς απ# Αγγλικ# και λ#γα Γερμανικ#, και δεν αισθ#νεστε την αν#γκη να διαβ#σετε την Γερμανικ# μετ#φραση της τεκμηρ#ωσης, μπορε#τε να β#λετε τα ακ#λουθα στο δικ# σας αρχε#ο refuse:

```
doc/bn_*
doc/da_*
doc/de_*
doc/el_*
doc/es_*
doc/fr_*
doc/it_*
doc/ja_*
doc/nl_*
doc/no_*
doc/pl_*
doc/pt_*
doc/ru_*
doc/sr_*
doc/tr_*
doc/zh_*
```

κ.ο.κ. για τις υπ#λοιπες γλ#σσες (μπορε#τε να βρε#τε την πλ#ρη λ#στα στο ######## ########).

Με αυτ# τη χρ#σιμη δυνατ#τητα, οι χρ#στες που #χουν αργ# σ#νδεση # πληρ#νουν το ######## με χρονοχρ#ωση αν# λεπτ#, θα μπορ#σουν να εξοικονομ#σουν πολ#τιμο χρ#νο καθ#ς δεν θα χρει#ζεται πλ#ον να κατεβ#σουν αρχε#α που δεν πρ#κειται να χρησιμοποι#σουν ποτ#. Για περισσ#τερες πληροφορ#ες σχετικ# με τα αρχε#α refuse και #λλα χρ#σιμα χαρακτηριστικ# του #####, παρακαλο#με διαβ#στε την αντ#στοιχη σελ#δα του ######.

#.6.4. Εκτελ#ντας το

Ε#στε τ#ρα #τοιμοι να δοκιμ#σετε μια αναν#ωση. Η γραμμ# εντολ#ς για το σκοπ# αυτ# ε#ναι ιδια#τερα απλ#:

```
# cvsup supfile
```

#που το supfile ε#ναι φυσικ# το #νομα του αρχε#ου supfile που μ#λις δημιουργ#σατε. Υποθ#τοντας #τι χρησιμοποιε#τε τα #11, η εντολ# cvsup θα σας εμφαν#σει #να γρα–φικ# παρ#θυρο με κ#ποια πλ#κτρα συνηθισμ#νων λειτουργι#ν. Πι#στε το πλ#κτρο ##, και παρακολουθ#στε την εκτ#λεση.

Καθ#ς στην περ#πτωση μας ανανε#νεται το πραγματικ# δ#ντρο /usr/src, θα χρεια–στε# να εκτελ#σετε το πρ#γραμμα ως root #στε η cvsup να #χει τα δικαι#ματα που χρει#ζεται για να ανανε#σει τα αρχε#α σας. Καθ#ς μ#λις #χετε δημιουργ#σει το αρχε#ο ρυθμ#σεων, και δεν #χετε ποτ# πριν χρησιμοποι#σει το πρ#γραμμα, #σως αισθ#νεστε λ#γο #βολα. Υπ#ρχει ε#κολος τρ#πος να κ#νετε δοκιμαστικ# εκτ#λε–ση χωρ#ς να πειρ#ξετε τα πολ#τιμα αρχε#α σας. Απλ#ς δημιουργ#στε #να #δειο κατ#λογο σε #να βολικ# μ#ρος, και δ#στε το σαν #ξτρα παρ#μετρο στην γραμμ# εντολ#ν:

```
# mkdir -/var/tmp/dest
# cvsup supfile -/var/tmp/dest
```

Ο κατ#λογος που καθορ#σατε θα χρησιμοποιηθε# ως προορισμ#ς για #λες τις ανα–νε#σεις αρχε#ων. Το ##### θα εξετ#σει τα κανονικ# αρχε#α σας στο /usr/src, αλλ# δεν θα τροποποι#σει ο#τε θα διαγρ#ψει καν#να απ# αυτ#. Κ#θε αναν#ωση αρχε#–ου θα γ#νει στον κατ#λογο /var/tmp/dest/usr/src. Το ##### #ταν εκτελε#ται με αυτ# τον τρ#πο αφ#νει επ#σης αν#παφα τα αρχε#α κατ#στασης του στον κατ#λογο ####. Οι ν#ες εκδ#σεις των αρχε#ων αυτ#ν θα γραφο#ν στον καθορισμ#νο κατ#λογο. Αν #χετε απλ#ς πρ#σβαση αν#γνωσης στο /usr/src, δεν χρει#ζεστε να ε#στε καν root για να κ#νετε αυτ# τη δοκιμαστικ# εκτ#λεση.

Αν δεν εκτελε#τε τα #11 # απλ#ς δεν σας αρ#σουν τα γραφικ# περιβ#λλοντα, μπο–ρε#τε να δ#σετε κ#ποιες επιλογ#ς στην γραμμ# εντολ#ν #ταν εκτελε#τε την cvsup:

```
# cvsup --g --L 2 supfile
```

Η επιλογ# -g λ#ει στο ##### να μη χρησιμοποι#σει το γραφικ# του περιβ#λλον. Αυτ# γ#νεται αυτ#ματα αν δεν εκτελο#νται τα #11, αλλ# διαφορετικ# θα πρ#πει να το καθορ#σετε.

Η επιλογ# -L 2 λ#ει στο ##### να εμφαν#σει #λες τις λεπτομ#ρειες για #λες τις ανα–νε#σεις αρχε#ων που εκτελε#. Υπ#ρχουν τρ#α επ#πεδα περιγραφ#ς, απ# το -L 0 ως το -L 2. Η προεπιλογ# ε#ναι το 0, που σημα#νει απ#λυτη σιωπ# εκτ#ς απ# μην#ματα λ#θους.

Υπ#ρχουν διαθ#σιμες αρκετ#ς ακ#μα επιλογ#ς. Για μια περιληπτικ# λ#στα, γρ#ψτε cvsup -H. Για περισσ#τερο λεπτομερε#ς περιγραφ#ς, δε#τε τη σελ#δα του ######.

#ταν με#νετε ικανοποιημ#νος απ# τον τρ#πο που γ#νονται οι ανανε#σεις, μπορε#τε να κανον#σετε την σε τακτ# διαστ#ματα εκτ#λεση του ##### με την χρ#ση του ####(8). Προφαν#ς δεν θα πρ#πει να αφ#σετε το ##### να χρησιμοποιε# το γραφικ# του περιβ#λλον #ταν το εκτελε#τε μ#σω του ####(8).

#.6.5. Συλλογ#ς Αρχε#ων του#####

Οι συλλογ#ς αρχε#ων που διατ#θενται μ#σω του ##### ε#ναι οργανωμ#νες ιεραρ–χικ#. Υπ#ρχουν λ#γες μεγ#λες συλλογ#ς, και αυτ#ς χωρ#ζονται σε μικρ#τερες υπο# συλλογ#ς. Η λ#ψη μιας μεγ#λης συλλογ#ς, ισοδυναμε# με την λ#ψη κ#θε μιας απ# τις υπο#συλλογ#ς τις. Οι ιεραρχικ#ς σχ#σεις μεταξ# των συλλογ#ν, αντικατοπτρ#–ζονται παρακ#τω με την χρ#ση των εσοχ#ν.

Οι πιο συχν# χρησιμοποιο#μενες συλλογ#ς ε#ναι η src-all, και η ports-all. Οι #λλες συλλογ#ς χρησιμοποιο#νται μ#νο απ# μικρ#ς ομ#δες ανθρ#πων για ειδικο#ς σκο–πο#ς, και κ#ποια ###### ##### μπορε# να μην τις #χουν καθ#λου.

cvs-all release=cvs
: Το κ#ριο ### ########## του #######, που περιλαμβ#νει και τον κ#δικα κρυ–πτογραφ#ας.

distrib release=cvs
: Αρχε#α που αναφ#ρονται στην διανομ# και το ######### του #######.

doc-all release=cvs
: Πηγα#ος κ#δικας για το ####### ######## και την υπ#λοιπη τεκμηρ#ωση. Δεν περιλαμβ#νει αρχε#α για το ### #### του #######.

ports-all release=cvs
: Η συλλογ# ##### του #######.

Σημαντικ#

Αν δεν θ#λετε να ανανε#σετε #λο το ports-all (το πλ#–ρες δ#ντρο των #####), αλλ# να χρησιμοποι#σετε μια απ# τις υποσυλλογ#ς που φα#νονται παρακ#τω, βε–βαιωθε#τε #τι ανανε#νετε την υποσυλλογ# ports-base! #ταν κ#τι αλλ#ζει στο σ#στημα μεταγλ#ττισης των ##### που αντιπροσωπε#εται απ# το ports-base, ε#–ναι πρακτικ# β#βαιο #τι οι αλλαγ#ς αυτ#ς πολ# σ#–ντομα θα χρησιμοποιηθο#ν απ# #πραγματικ## #####. #τσι, αν ανανε#νετε μ#νο τα #πραγματικ## ##### και αυτ# χρησιμοποιο#ν κ#ποιες απ# τις ν#ες δυνατ#τη–τες, υπ#ρχει μεγ#λη πιθαν#τητα η μεταγλ#ττιση τους να αποτ#χει με κ#ποιο μυστηρι#δες μ#νυμα λ#θους. Το πρ#γμα που πρ#πει να κ#νετε σε αυτ# την περ#πτωση ε#ναι να βεβαιωθε#τε #τι ε#ναι ενημερω–μ#νη η συλλογ# σας ports-base.

Σημαντικ#

Αν σκοπε#ετε να δημιουργ#σετε το δικ# σας τοπικ# αντ#γραφο του ports/INDEX, θα πρ#πει να δεχτε#τε τη συλλογ# ports-all (ολ#κληρο το δ#ντρο των #####). # δημιουργ#α του ports/INDEX απ# μη#πλ#ρες δ#ντρο δεν υποστηρ#ζεται. Δε#τε το ###.

ports-accessibility release=cvs
: Λογισμικ# για την βο#θεια χρηστ#ν με αναπηρ#ες.

ports-arabic release=cvs
: Υποστ#ριξη Αραβικ#ς Γλ#σσας.

ports-archivers release=cvs
: Εργαλε#α αποθ#κευσης και συμπ#εσης.

ports-astro release=cvs
: ##### σχετικ# με αστρονομ#α.

ports-audio release=cvs
: Υποστ#ριξη #χου.

ports-base release=cvs
: Βασικ# αρχε#α των ##### για υποστ#ριξη του συστ#ματος μεταγλ#τ–τισης. Δι#φορα αρχε#α που βρ#σκονται στους υποκαταλ#γους Mk/ και Tools/ του /usr/ports.

Σημε#ωση

Παρακαλο#με δε#τε την σημαντικ# προειδοπο#–ηση παραπ#νω: θα πρ#πει πρ#γματα να ενημε–ρ#νετε αυτ# την υποσυλλογ#, #ταν ενημερ#νε–τε οποιοδ#ποτε τμ#μα της συλλογ#ς ##### του #######.

ports-benchmarks release=cvs
: Προγρ#μματα μ#τρησης απ#δοσης (##########).

ports-biology release=cvs
: Βιολογ#α.

ports-cad release=cvs
: Εργαλε#α σχεδ#ασης με τη βο#θεια υπολογιστ#.

ports-chinese release=cvs
: Υποστ#ριξη Κινεζικ#ς Γλ#σσας.

ports-comms release=cvs
: Λογισμικ# επικοινωνι#ν.

ports-converters release=cvs
: Μετατροπε#ς χαρακτ#ρων.

ports-databases release=cvs
: Β#σεις Δεδομ#νων.

ports-deskutils release=cvs
: Αντικε#μενα που βρ#σκονταν συν#θως σε #να γραφε#ο πριν την εφε#–ρεση των υπολογιστ#ν.

ports-devel release=cvs
: Βοηθητικ# προγρ#μματα για την αν#πτυξη λογισμικο#.

ports-dns release=cvs
: Λογισμικ# σχετικ# με ###.

ports-editors release=cvs
: Συντ#κτες κειμ#νου.

ports-emulators release=cvs
: Εξομοιωτ#ς #λλων λειτουργικ#ν συστημ#των.

ports-finance release=cvs
: Χρηματοοικονομικ# προγρ#μματα.

ports-ftp release=cvs
: Προγρ#μματα ### (πελ#τες και εξυπηρετητ#ς).

ports-games release=cvs
: Παιχν#δια.

ports-german release=cvs
: Υποστ#ριξη Γερμανικ#ς γλ#σσας.

ports-graphics release=cvs
: Εργαλε#α γραφικ#ν.

ports-hebrew release=cvs
: Υποστ#ριξη εβρα#κ#ς γλ#σσας.

ports-hungarian release=cvs
: Υποστ#ριξη Ουγγαρ#ζικης γλ#σσας.

ports-irc release=cvs
: Προγρ#μματα για το ###.

ports-japanese release=cvs
: Υποστ#ριξη Ιαπωνικ#ς γλ#σσας.

ports-java release=cvs
: Εργαλε#α για την ####™.

ports-korean release=cvs
: Υποστ#ριξη Κορεατικ#ς γλ#σσας.

ports-lang release=cvs
: Γλ#σσες προγραμματισμο#.

ports-mail release=cvs
: Προγρ#μματα ηλεκτρονικο# ταχυδρομε#ου.

ports-math release=cvs
: Λογισμικ# μαθηματικ#ν υπολογισμ#ν.

ports-misc release=cvs
: Δι#φορα βοηθητικ# προγρ#μματα.

ports-multimedia release=cvs
: Λογισμικ# πολυμ#σων.

ports-net release=cvs
: Λογισμικ# δικτ#ων.

ports-net-im release=cvs
: Λογισμικ# #μεσων μηνυμ#των (####### #########).

ports-net-mgmt release=cvs
: Λογισμικ# διαχε#ρισης δικτ#ων.

ports-net-p2p release=cvs
: Δικτ#ωση ############.

ports-news release=cvs
: Λογισμικ# για το ######.

ports-palm release=cvs
: Λογισμικ# για την υποστ#ριξη συσκευ#ν τ#που ####™.

ports-polish release=cvs
: Υποστ#ριξη Πολωνικ#ς γλ#σσας.

ports-ports-mgmt release=cvs
: Εργαλε#α για τη διαχε#ριση πακ#των και #####.

ports-portuguese release=cvs
: Υποστ#ριξη Πορτογαλικ#ς γλ#σσας.

ports-print release=cvs
: Λογισμικ# εκτυπ#σεων.

ports-russian release=cvs
: Υποστ#ριξη Ρωσικ#ς γλ#σσας.

ports-science release=cvs
: Επιστημονικ# προγρ#μματα.

ports-security release=cvs
: Εργαλε#α ασφαλε#ας.

ports-shells release=cvs
: ###### για την γραμμ# εντολ#ν.

ports-sysutils release=cvs
: Βοηθητικ# προγρ#μματα συστ#ματος.

ports-textproc release=cvs
: Εργαλε#α επεξεργασ#ας κειμ#νου (δεν περιλαμβ#νει επιτραπ#ζια τυ–πογραφ#α).

ports-ukrainian release=cvs
: Υποστ#ριξη Ουκρανικ#ς γλ#σσας.

ports-vietnamese release=cvs
: Υποστ#ριξη Βιετναμ#ζικης γλ#σσας.

ports-www release=cvs
: Λογισμικ# που σχετ#ζεται με τον παγκ#σμιο ιστ# (##### #### ###).

ports-x11 release=cvs
: ##### για υποστ#ριξη του συστ#ματος # #######.

ports-x11-clocks release=cvs
: Ρολ#για για το #11.

ports-x11-drivers release=cvs
: Προγρ#μματα οδ#γησης για τα #11.

ports-x11-fm release=cvs
: Διαχειριστ#ς αρχε#ων για τα #11.

ports-x11-fonts release=cvs
: Γραμματοσειρ#ς και εργαλε#α γραμματοσειρ#ν για #11.

ports-x11-toolkits release=cvs
: Εργαλειοθ#κες #11.

ports-x11-servers release=cvs
: Εξυπηρετητ#ς #11.

ports-x11-themes release=cvs
: Θ#ματα για #11.

ports-x11-wm release=cvs
: Διαχειριστ#ς παραθ#ρων (###### ########) για #11.

projects-all release=cvs
: Πηγα#ος κ#δικας για το ######## ########## του #######.

src-all release=cvs
: Ο βασικ#ς πηγα#ος κ#δικα του #######, συμπεριλαμβανομ#νου του κ#–δικα κρυπτογραφ#ας.

src-base release=cvs
: Δι#φορα αρχε#α στην κορυφ# του /usr/src.

src-bin release=cvs
: Εργαλε#α που πιθαν#ν να απαιτο#νται σε κατ#σταση λειτουργ#ας εν#ς χρ#στη (###########) (/usr/src/bin).

src-cddl release=cvs
: Εργαλε#α και βιβλιοθ#κες που καλ#πτονται απ# την #δεια χρ#σης #### (/usr/src/cddl).

src-contrib release=cvs
: Εργαλε#α και βιβλιοθ#κες που δεν αν#κουν στο ####### #######, και τα οπο#α χρησιμοποιο#νται ουσιαστικ# αναλλο#ωτα (/usr/src/contrib).

src-crypto release=cvs
: Εργαλε#α και βιβλιοθ#κες κρυπτογρ#φησης που δεν αν#κουν στο ####### ####### και τα οπο#α χρησιμοποιο#νται ουσιαστικ# αναλ–λο#ωτα (/usr/src/crypto).

src-eBones release=cvs
: ######## και ### (/usr/src/eBones). Δεν χρησιμοποιο#νται στις τρ#χουσες εκδ#σεις του #######.

src-etc release=cvs
: Αρχε#α ρυθμ#σεων του συστ#ματος (/usr/src/etc).

src-games release=cvs
: Παιχν#δια (/usr/src/games).

src-gnu release=cvs
: Εργαλε#α που καλ#πτονται απ# την #δεια χρ#σης ### ###### ####### (/usr/src/gnu).

src-include release=cvs
: Αρχε#α επικεφαλ#δων (/usr/src/include).

src-kerberos5 release=cvs
: Πακ#το ασφαλε#ας ########5 (/usr/src/kerberos5).

src-kerberosIV release=cvs
: Πακ#το ασφαλε#ας ########## (/usr/src/kerberosIV).

src-lib release=cvs
: Βιβλιοθ#κες (/usr/src/lib).

src-libexec release=cvs
: Προγρ#μματα συστ#ματος τα οπο#α φυσιολογικ# εκτελο#νται απ# #λλα προγρ#μματα (/usr/src/libexec).

src-release release=cvs
: Αρχε#α που απαιτο#νται για την παραγωγ# μιας #κδοσης του ####### (/usr/src/release).

src-rescue release=cvs
: Προγρ#μματα με στατικ# μεταγλ#ττιση για χρ#ση σε #κτακτες περι–πτ#σεις επαναφορ#ς του συστ#ματος. Δε#τε το ######(8) (/usr/src/rescue).

src-sbin release=cvs
: Εργαλε#α συστ#ματος για λειτουργ#α σε κατ#σταση εν#ς χρ#στη (###### #### ####) (/usr/src/sbin).

src-secure release=cvs
: Βιβλιοθ#κες και εντολ#ς κρυπτογρ#φησης (/usr/src/secure).

src-share release=cvs
: Αρχε#α τα οπο#α μπορε# να ε#ναι κοιν# αν#μεσα σε πολλαπλ# συ–στ#ματα (/usr/src/share).

src-sys release=cvs
: Ο πυρ#νας (/usr/src/sys).

src-sys-crypto release=cvs
: Κ#δικας κρυπτογραφ#ας του πυρ#να (/usr/src/sys/crypto).

src-tools release=cvs
: Δι#φορα εργαλε#α για τη συντ#ρηση του ####### (/usr/src/tools).

src-usrbin release=cvs
: Εργαλε#α χρ#στη (/usr/src/usr.bin).

src-usrsbin release=cvs
: Εργαλε#α συστ#ματος (/usr/src/usr.sbin).

www release=cvs
: Ο πηγα#ος κ#δικας για την τοποθεσ#α ### του #######.

distrib release=self
: Τα αρχε#α ρυθμ#σεων του #διου του εξυπηρετητ# #####. Χρησιμοποιε#ται απ# ##### ###### #####.

gnats release=current
: # β#ση δεδομ#νων του συστ#ματος παρακολο#θησης προβλημ#των #####.

mail-archive release=current
: Τα αρχε#α της λ#στας ταχυδρομε#ου του #######.

www release=current
: Προ#επεξεργασμ#να αρχε#α της δικτυακ#ς τοποθεσ#ας (###) του ####### (#χι ο πηγα#ος κ#δικας). Χρησιμοποιε#ται απ# ### ###### #####.

#.6.6. Για Περισσ#τερες Πληροφορ#ες

Για το ### του ##### και #λλες πληροφορ#ες σχετικ# με αυτ#, δε#τε τη Σελ#δα του #####.

Συζητ#σεις σχετικ# με τη χρ#ση του ##### στο ####### λαμβ#νουν χ#ρα στην ηλεκτρονικ# λ#στα τεχνικ#ν συζητ#σεων του #######. Στη λ#στα αυτ#, καθ#ς και στην ηλεκτρονικ# λ#στα ανακοιν#σεων του ####### ανακοιν#νονται και οι ν#ες εκδ#σεις του προγρ#μματος.

Για ερωτ#σεις # αναφορ#ς σφαλμ#των σχετικ# με το ##### ρ#ξτε μια ματι# στο ##### ###.

#.6.7. Τοποθεσ#ες

Μπορε#τε να βρε#τε εξυπηρετητ#ς ##### για το ####### στις ακ#λουθες τοποθε–σ#ες:

####### #######, ####### ###### #####, #######, #########, ######, #####
########, #######, #######, #######, ######, #######, #######, #####, #####,
#####, ######, #########, ##########, ######, ######, ######, ###### ########,
########, ##### ######, #####, ######, ##########, ######, #######, ###.

(## ## ###)

####### #######

- #####.#######.###

####### ###### #####

- #####1.#######.###
- #####3.#######.###
- #####4.#######.###
- #####5.#######.###
- #####6.#######.###
- #####7.#######.###
- #####9.#######.###
- #####10.#######.###
- #####11.#######.###
- #####12.#######.###
- #####14.#######.###
- #####15.#######.###
- #####18.#######.###

#######

- #####1.##.#######.###

#########

- #####.##.#######.###

######

- #####2.##.#######.###

########

- #####.##.########.###

#######

- #####.##.########.###

#######

- #####.##.########.###

#######

- #####.##.########.###

######

- #####3.##.########.###
- #####5.##.########.###
- #####8.##.########.###

#######

- #####.##.########.###
- #####2.##.########.###
- #####4.##.########.###
- #####5.##.########.###

#######

- #####.##.########.###
- #####2.##.########.###

#####

- #####.##.########.###

#####

- #####.##.########.###
- #####2.##.########.###

- #####3.##.#######.###
- #####4.##.#######.###
- #####5.##.#######.###
- #####6.##.#######.###

#####

- #####.##.#######.###

######

- #####.##.#######.###

#########

- #####.##.#######.###

###########

- #####.##.#######.###
- #####2.##.#######.###
- #####3.##.#######.###

######

- #####.##.#######.###

######

- #####.##.#######.###

######

- #####3.##.#######.###
- #####5.##.#######.###
- #####6.##.#######.###

########

- #####.##.#######.###

########

- #####.##.#######.###

######

- #####.##.#######.###

#####

- #####.##.#######.###
- #####2.##.#######.###
- #####3.##.#######.###

######

- #####.##.#######.###

##########

- #####.##.#######.###

######

- #####.##.#######.###
- #####3.##.#######.###
- #####6.##.#######.###
- #####10.##.#######.###
- #####11.##.#######.###
- #####12.##.#######.###
- #####13.##.#######.###

#######

- #####5.##.#######.###
- #####6.##.#######.###

###

- #####1.##.#######.###
- #####3.##.#######.###
- #####4.##.#######.###

- #####5.##.#######.###
- #####7.##.#######.###
- #####9.##.#######.###
- #####11.##.#######.###
- #####12.##.#######.###
- #####13.##.#######.###
- #####14.##.#######.###
- #####15.##.#######.###
- #####18.##.#######.###

#.7. Ετικ#τες (####) για το

#ταν κατεβ#ζετε # ανανε#νετε τον πηγα#ο κ#δικα μ#σω της ### η της #####, θα πρ#πει να καθορ#σετε μια ετικ#τα #κδοσης (######## ###). #να ######## ### ανα–φ#ρεται ε#τε σε μια συγκεκριμ#νη πορε#α αν#πτυξης του #######, ε#τε σε #να συ–γκεκριμ#νο χρονικ# σημε#ο. Ο πρ#τος τ#πος ονομ#ζεται #ετικ#τα κλ#δου (###### ###)#, και ο δε#τερος ονομ#ζεται #ετικ#τα #κδοσης (####### ###)#.

#.7.1. Ετικ#τες Κλ#δων (###### ####)

#λες αυτ#ς, με την εξα#ρεση του HEAD (το οπο#ο ε#ναι π#ντα #γκυρη ετικ#τα), ισχ#ουν μ#νο για το δ#ντρο src/. Τα δ#ντρα ports/, doc/, και www/ δεν #χουν κλ#δους.

####
: Πρ#κειται για το συμβολικ# #νομα της κ#ριας γραμμ#ς αν#πτυξης, # ######## #######. Ε#ναι επ#σης το προεπιλεγμ#νο ### αν δεν καθοριστε# κ#ποιο συ–γκεκριμ#νο ########.

  Στο #####, το ### αυτ# αντιπροσωπε#εται απ# μια . (δεν πρ#κειται για σημε#ο στ#ξης της πρ#τασης, αλλ# για τον πραγματικ# χαρακτ#ρα .).

Σημε#ωση

Στο ###, αυτ# ε#ναι και η προεπιλογ# αν δεν καθοριστε# ######## ###. Συν#θως δεν ε#ναι καλ# ιδ#α να κ#νετε ######## και ανανε#ωση στον πηγα#ο κ#δικα του #######

> σε #να μηχ#νημα ######, εκτ#ς αν αυτ# ε#ναι πραγματικ# η πρ#θεση σας.

######_9

Η γραμμ# αν#πτυξης για το ########9.#, γνωστ# επ#σης και ως ####### 9# ######

######_9_0

Η γραμμ# #κδοσης του ########9.0, χρησιμοποιε#ται μ#νο για ενημερ#σεις ασφαλε#ας και #λλες κρ#σιμες διορθ#σεις.

######_8

Η γραμμ# αν#πτυξης για το ########8.#, γνωστ# επ#σης και ως ####### 8# ######

######_8_3

Η γραμμ# #κδοσης του ########8.3, χρησιμοποιε#ται μ#νο για ενημερ#σεις ασφαλε#ας και #λλες κρ#σιμες διορθ#σεις.

######_8_2

Η γραμμ# #κδοσης του ########8.2, χρησιμοποιε#ται μ#νο για ενημερ#σεις ασφαλε#ας και #λλες κρ#σιμες διορθ#σεις.

######_8_1

Η γραμμ# #κδοσης του ########8.1, χρησιμοποιε#ται μ#νο για ενημερ#σεις ασφαλε#ας και #λλες κρ#σιμες διορθ#σεις.

######_8_0

Η γραμμ# #κδοσης του ########8.0, χρησιμοποιε#ται μ#νο για ενημερ#σεις ασφαλε#ας και #λλες κρ#σιμες διορθ#σεις.

######_7

Η γραμμ# αν#πτυξης για το ########7.#, γνωστ# επ#σης και ως ####### 7# ######

######_7_4

Η γραμμ# #κδοσης του ########7.4, χρησιμοποιε#ται μ#νο για ενημερ#σεις ασφαλε#ας και #λλες κρ#σιμες διορθ#σεις.

######_7_3

Η γραμμ# #κδοσης του ########7.3, χρησιμοποιε#ται μ#νο για ενημερ#σεις ασφαλε#ας και #λλες κρ#σιμες διορθ#σεις.

######_7_2

Η γραμμ# #κδοσης του ########7.2, χρησιμοποιε#ται μ#νο για ενημερ#σεις ασφαλε#ας και #λλες κρ#σιμες διορθ#σεις.

######_7_1

Η γραμμ# #κδοσης του ########7.1, χρησιμοποιε#ται μ#νο για ενημερ#σεις ασφαλε#ας και #λλες κρ#σιμες διορθ#σεις.

######_7_0

Η γραμμ# #κδοσης του ########7.0, χρησιμοποιε#ται μ#νο για ενημερ#σεις ασφαλε#ας και #λλες κρ#σιμες διορθ#σεις.

######_6

Η γραμμ# αν#πτυξης για το ########6.#, γνωστ# επ#σης και ως ####### 6# ######

######_6_4

Η γραμμ# #κδοσης του ########6.4, χρησιμοποιε#ται μ#νο για ενημερ#σεις ασφαλε#ας και #λλες κρ#σιμες διορθ#σεις.

######_6_3

Η γραμμ# #κδοσης του ########6.3, χρησιμοποιε#ται μ#νο για ενημερ#σεις ασφαλε#ας και #λλες κρ#σιμες διορθ#σεις.

######_6_2

Η γραμμ# #κδοσης του ########6.2, χρησιμοποιε#ται μ#νο για ενημερ#σεις ασφαλε#ας και #λλες κρ#σιμες διορθ#σεις.

######_6_1

Η γραμμ# #κδοσης του ########6.1, χρησιμοποιε#ται μ#νο για ενημερ#σεις ασφαλε#ας και #λλες κρ#σιμες διορθ#σεις.

######_6_0

Η γραμμ# #κδοσης του ########6.0, χρησιμοποιε#ται μ#νο για ενημερ#σεις ασφαλε#ας και #λλες κρ#σιμες διορθ#σεις.

######_5

Η γραμμ# αν#πτυξης για το ########5.#, γνωστ# επ#σης ως ####### 5#######.

######_5_5

Η γραμμ# #κδοσης του ########5.5, χρησιμοποιε#ται μ#νο για ενημερ#σεις ασφαλε#ας και #λλες κρ#σιμες διορθ#σεις.

######_5_4

Η γραμμ# #κδοσης του ########5.4, χρησιμοποιε#ται μ#νο για ενημερ#σεις ασφαλε#ας και #λλες κρ#σιμες διορθ#σεις.

######_5_3

Η γραμμ# #κδοσης του ########5.3, χρησιμοποιε#ται μ#νο για ενημερ#σεις ασφαλε#ας και #λλες κρ#σιμες διορθ#σεις.

######_5_2
Η γραμμ# #κδοσης ########5.2 και ########5.2.1, χρησιμοποιε#ται μ#νο για ενημερ#σεις ασφαλε#ας και #λλες κρ#σιμες διορθ#σεις.

######_5_1
Η γραμμ# #κδοσης για το ########5.1, χρησιμοποιε#ται μ#νο για για ενημερ#σεις ασφαλε#ας και #λλες κρ#σιμες διορθ#σεις.

######_5_0
Η γραμμ# #κδοσης για το ########5.0, χρησιμοποιε#ται μ#νο για ενημερ#σεις ασφαλε#ας και #λλες κρ#σιμες διορθ#σεις.

######_4
Η γραμμ# αν#πτυξης για το ########4.#, γνωστ# επ#σης και ως ####### 4# ######.

######_4_11
Η γραμμ# #κδοσης για το ########4.11, χρησιμοποιε#ται μ#νο για ενημερ#σεις ασφαλε#ας και #λλες κρ#σιμες διορθ#σεις.

######_4_10
Η γραμμ# #κδοσης για το ########4.10, χρησιμοποιε#ται μ#νο για ενημερ#σεις ασφαλε#ας και #λλες κρ#σιμες διορθ#σεις.

######_4_9
Η γραμμ# #κδοσης για το ########4.9, χρησιμοποιε#ται μ#νο για ενημερ#σεις ασφαλε#ας και #λλες κρ#σιμες διορθ#σεις.

######_4_8
Η γραμμ# #κδοσης για το ########4.8, χρησιμοποιε#ται μ#νο για ενημερ#σεις ασφαλε#ας και #λλες κρ#σιμες διορθ#σεις.

######_4_7
Η γραμμ# #κδοσης για το ########4.7, χρησιμοποιε#ται μ#νο για ενημερ#σεις ασφαλε#ας και #λλες κρ#σιμες διορθ#σεις.

######_4_6
Η γραμμ# #κδοσης για τα ########4.6 και ########4.6.2, χρησιμοποιε#ται μ#νο για ενημερ#σεις ασφαλε#ας και #λλες κρ#σιμες διορθ#σεις.

######_4_5
Η γραμμ# #κδοσης για το ########4.5, χρησιμοποιε#ται μ#νο για ενημερ#σεις ασφαλε#ας και #λλες κρ#σιμες διορθ#σεις.

######_4_4
Η γραμμ# #κδοσης για το ########4.4, χρησιμοποιε#ται μ#νο για ενημερ#σεις ασφαλε#ας και #λλες κρ#σιμες διορθ#σεις.

######_4_3
Η γραμμ# #κδοσης για το ########4.3, χρησιμοποιε#ται μ#νο για ενημερ#σεις ασφαλε#ας και #λλες κρ#σιμες διορθ#σεις.

######_3
Η γραμμ# αν#πτυξης για το ########3.#, γνωστ# επ#σης και ως 3.########.

######_2_2
Η γραμμ# αν#πτυξης για το ########2.2.#, γνωστ# επ#σης και ως 2.2#######. Η γραμμ# αυτ# θεωρε#ται ουσιαστικ# παρωχημ#νη.

#.7.2. Ετικ#τες Εκδ#σεων (####### ####)

Οι ετικ#τες αυτ#ς αναφ#ρονται σε μια συγκεκριμ#νη χρονικ# στιγμ# κατ# την οπο#α #γινε μια κανονικ# #κδοση (#######) του #######. Η διαδικασ#α της #κδο–σης τεκμηρι#νεται με περισσ#τερες λεπτομ#ρειες στα #γγραφα Πληροφορ#ες Δια–δικασ#ας #κδοσης και Διαδικασ#α #κδοσης. Το δ#ντρο src χρησιμοποιε# ον#ματα ετικετ#ν που ξεκινο#ν με τη λ#ξη RELENG_. Τα δ#ντρα ports και doc χρησιμοποιο#ν ετικ#τες που ξεκινο#ν με τη λ#ξη RELEASE. Τ#λος, στο δ#ντρο www δεν δ#νεται κ#–ποια ειδικ# ετικ#τα που να #χει σχ#ση με τις εκδ#σεις.

######_9_0_0_#######
####### 9.0

######_8_3_0_#######
####### 8.3

######_8_2_0_#######
####### 8.2

######_8_1_0_#######
####### 8.1

######_8_0_0_#######
####### 8.0

######_7_4_0_#######
####### 7.4

######_7_3_0_#######
####### 7.3

######_7_2_0_#######
####### 7.2

######_7_1_0_#######
####### 7.1

######_7_0_0_#######
####### 7.0

######_6_4_0_#######
####### 6.4

######_6_3_0_#######
####### 6.3

######_6_2_0_#######
####### 6.2

######_6_1_0_#######
####### 6.1

######_6_0_0_#######
####### 6.0

######_5_5_0_#######
####### 5.5

######_5_4_0_#######
####### 5.4

######_4_11_0_#######
####### 4.11

######_5_3_0_#######
####### 5.3

######_4_10_0_#######
####### 4.10

######_5_2_1_#######
####### 5.2.1

######_5_2_0_#######
####### 5.2

######_4_9_0_#######
####### 4.9

######_5_1_0_#######
####### 5.1

######_4_8_0_#######
####### 4.8

######_5_0_0_#######
####### 5.0

######_4_7_0_#######
####### 4.7

######_4_6_2_#######
####### 4.6.2

######_4_6_1_#######
####### 4.6.1

######_4_6_0_#######
####### 4.6

######_4_5_0_#######
####### 4.5

######_4_4_0_#######
####### 4.4

######_4_3_0_#######
####### 4.3

######_4_2_0_#######
####### 4.2

######_4_1_1_#######
####### 4.1.1

######_4_1_0_#######
####### 4.1

######_4_0_0_#######
####### 4.0

######_3_5_0_#######
########3.5

######_3_4_0_#######
########3.4

######_3_3_0_#######
########3.3

######_3_2_0_#######
########3.2

######_3_1_0_#######
########3.1

######_3_0_0_#######
########3.0

######_2_2_8_#######
########2.2.8

######_2_2_7_#######
########2.2.7

######_2_2_6_#######
########2.2.6

######_2_2_5_#######
########2.2.5

######_2_2_2_#######
########2.2.2

######_2_2_1_#######
########2.2.1

######_2_2_0_#######
########2.2.0

#.8. Τοποθεσ#ες

Εξυπηρετητ#ς ### για το ####### θα βρε#τε στις ακ#λουθες τοποθεσ#ες:

Σουηδ#α
Η διαδρομ# για τα αρχε#α ε#ναι: /afs/stacken.kth.se/ftp/pub/FreeBSD/

```
stacken.kth.se        # Stacken Computer Club, KTH, Sweden
130.237.234.43          #hot.stacken.kth.se
130.237.237.230         #fishburger.stacken.kth.se
130.237.234.3          #milko.stacken.kth.se
```

Υπε#θυνος Συντ#ρησης: <ftp@stacken.kth.se>

#.9. Τοποθεσ#ες

Το ####### ε#ναι διαθ#σιμο μ#σω του πρωτοκ#λλου ##### στις ακ#λουθες τοπο–θεσ#ες. Το βοηθητικ# πρ#γραμμα ##### λειτουργε# με περ#που τον #διο τρ#πο με

την εντολ# ###(1), αλλ# #χει περισσ#τερες επιλογ#ς και χρησιμοποιε# το πρωτ#–κολλο απομακρυσμ#νης αναν#ωσης το οπο#ο μεταφ#ρει μ#νο τις διαφορ#ς μεταξ# δ#ο σετ αρχε#ων, επιταχ#νοντας #τσι ιδια#τερα το συγχρονισμ# μ#σω του δικτ#–ου. Αυτ# ε#ναι περισσ#τερο χρ#σιμο αν διατηρε#τε ###### του διακομιστ# ### # του ### ########## του #######. Η συλλογ# εφαρμογ#ν ##### διατ#θεται για πολλ# λειτουργικ# συστ#ματα, στο ####### δε#τε το #### ###/##### # χρησιμοποι#στε το αντ#στοιχο πακ#το.

Δημοκρατ#α της Τσεχ#ας
: #####://###.##.#######.###/

  Διαθ#σιμες Συλλογ#ς:

  - ###: Μερικ# ###### του διακομιστ# ### του #######.
  - #######: Πλ#ρες ###### του διακομιστ# ### του #######.

Ολλανδ#α
: #####://###.##.#######.###/

  Διαθ#σιμες Συλλογ#ς:

  - #######: Πλ#ρες ###### του διακομιστ# ### του #######.

Ρωσ#α
: #####://###.###.##/

  Διαθ#σιμες Συλλογ#ς:

  - #######: Πλ#ρες ###### του διακομιστ# ### του #######.
  - ##############: Η β#ση δεδομ#νων του συστ#ματος παρακολο#θησης σφαλμ#των #####.
  - ###############: ###### του διακομιστ# ### παλαι#τερων εκδ#σεων (#######) του #######.

Σουηδ#α
: #####://###4.##.#######.###/

  Διαθ#σιμες Συλλογ#ς:

  - #######: Πλ#ρες ###### του διακομιστ# ### του #######

Τα#β#ν
: #####://###.##.#######.###/

  #####://###2.##.#######.###/

#####://###6.##.#######.###/

Διαθ#σιμες Συλλογ#ς:

- #######: Πλ#ρες ###### του διακομιστ# ### του #######.

Ηνωμ#νο Βασ#λειο
#####://#####.##############.###/

Διαθ#σιμες Συλλογ#ς:

- #####/###.#######.###: Πλ#ρες ###### του διακομιστ# ### του #######.

Ηνωμ#νες Πολιτε#ες Αμερικ#ς
#####://##########.#######.###/

Ο διακομιστ#ς αυτ#ς μπορε# να χρησιμοποιηθε# μ#νο απ# κ#ρια ###### ##### του #######.

Διαθ#σιμες Συλλογ#ς:

- #######: ## κ#ριο (######) σ#στημα αρχε#ων του διακομιστ# ### του #######.
- ###: Η κ#ρια λ#στα ### του #######.

#####://###13.#######.###/

Διαθ#σιμες Συλλογ#ς:

- #######: Πλ#ρες ###### του διακομιστ# ### του #######.

Παρ#ρτημα #. Βιβλιογραφ#α

Αν και τα ###### ##### παρ#χουν μ#α επ#σημη αναφορ# για τα δι#φορα τμ#ματα του λειτουργικο# συστ#ματος #######, δεν εξηγο#ν πως #λα αυτ# εν#νονται μετα–ξ# τους #στε το λειτουργικ# σ#στημα να λειτουργε# ομαλ#. Για αυτ#ς τις πληρο–φορ#ες, θα πρ#πει να συμβουλευτε#τε #να καλ# βιβλ#ο διαχε#ρισης συστημ#των ####® και #να καλ# εγχειρ#διο χρ#στη.

#.1. Βιβλ#α & Περιοδικ# σχετικ# με το

Διεθν# βιβλ#α & περιοδικ#:

- ##### ####### (σε Παραδοσιακ# Κιν#ζικα).
- ####### ######### (Μετ#φραση σε Απλοποιημ#να Κιν#ζικα), εκδ#θηκε απ# την ##### ####### #####. #### 7#111#10201#0.
- ####### #### ####### ###### ####### (σε Απλοποιημ#να Κιν#ζικα), εκδ#θηκε απ# την ##### ####### #####. #### 7#111#10286##.
- ####### ######## ###### ####### (Μετ#φραση σε Απλοποιημ#να Κιν#ζικα), εκ–δ#θηκε απ# την ##### & ####### #####. #### 7#115#10541#3.
- ####### & ####### (σε Απλοποιημ#να Κιν#ζικα), εκδ#θηκε απ# την ##### ####### ########## #####. #### 7#113#03845##
- ####### ######## ######## ##### (σε Απλοποιημ#να Κιν#ζικα), εκδ#θηκε απ# την ##### ####### ########## #####. #### 7#113#03423#3
- ####### (στα Γιαπων#ζικα), εκδ#θηκε απ# την ####. #### 4#906391#22#2 #3055 #2400#.
- ######## ############ ## ####### (στα Γιαπων#ζικα), εκδ#θηκε απ# την ######## ##., ###. #### 4#88135#473#6 #3600#.
- ######## #### ####### ### ####### (στα Γιαπων#ζικα), εκδ#θηκε απ# την #####. #### 4#7561#1733#3 #3000#.
- ####### ######## (Γιαπων#ζικη μετ#φραση), εκδ#θηκε απ# την #####. #### 4#7561#1580#2 #3800#.
- ####### ### ####### (στα Γερμανικ#), εκδ#θηκε απ# την ######## ### ######### ######/######## ######, 1998. #### 3#932311#31#0.
- ####### ## #### (στα Γερμανικ#), εκδ#θηκε απ# την ###### ###### #########, 2003. #### 3#8266#1343#0.

- ####### ####### ### ########## ###### (στα Γιαπων#ζικα), εκδ#θηκε απ# την ######## ############## ###..
- #### # #####, #### ########, ######## #######, ###### ###### *Building Internet Server with FreeBSD* (στην Ινδονησιακ# γλ#σσα), εκδ#θηκε απ# την #### ##### ##########.
- ######## ###: ### ######## ##### ## ####### (Μετ#φραση σε Παραδοσιακ# Κι–ν#ζικα), εκδ#θηκε απ# την ######### #####, 2003. #### 986#7944#92#5.
- ### ####### 6.0 #### (σε Παραδοσιακ# Κιν#ζικα), εκδ#θηκε απ# την ########, 2006. #### 9#575#27878##.

Βιβλ#α & περιοδικ# στην Αγγλικ# γλ#σσα:

- ######## #######, 2## #######: ### ######## ##### ## #######, εκδ#θηκε απ# την ## ###### #####, 2007. ####: 978#1#59327#151#0
- ### ######## #######, εκδ#θηκε απ# την ########, 2003. ####: 0596005164
- ### ####### ######### ########## #####, εκδ#θηκε απ# την ##############, 2000. ####: 0201704811
- #######: ## ########## ######### ###### ### #### ######## ########, εκδ#–θηκε απ# την ### ### #### #####, 2001. ####: 0971204500
- ##### ######## ####### ## 24 #####, εκδ#θηκε απ# την ####, 2002. ####: 0672324245
- ####### 6 #########, εκδ#θηκε απ# την ####, 2006. ####: 0672328755
- #######: ### ######## #########, εκδ#θηκε απ# την ##########, 2003. ####: 0072224096
- ### ########, εκδ#δεται απ# την ######## ##### ##. # #.#. ##. #### 1898#9144

#.2. Οδηγο# χρ#στη

- Το #### ##### ########## #γραψε τα Εισαγωγικ# μαθ#ματα #### που διατ#θε–νται σε #### και ##########.

  Μια Ιταλικ# μετ#φραση αυτο# του κειμ#νου διατ#θεται ως μ#ρος του ####### ####### ############# #######.

- ##### #######, ##### ####### ##### #####. ####### ###### ######### ###### (######## ###########). ######## ############## ###., 1998. ####4#8399#0088#4 #3800#.

- Το ######### ########## #γραψε #να ###### οδηγ# για ν#ους στο περιβ#λλον του ####.

#.3. Οδηγο# διαχειριστ#

- ##### #######, ##### ####### ##### #####. ####### ###### ############### ###### (Γιαπων#ζικη μετ#φραση). ######## ############## ###., 1998. ####4#8399#0109#0 #3300#.

- #######, ########. ####### ## #######: ### 2## ##. (στα Γαλλικ#), ########, 2004. #### 2#212#11463##

#.4. Οδηγο# προγραμματιστ#ν

- ######## ####### ######## #####, ## ########. *4.4BSD Programmer's Reference Manual*. ######## & ##########, ###., 1994. #### 1#56592#078#3

- ######## ####### ######## #####, ## ########. *4.4BSD Programmer's Supplementary Documents*. ######## & ##########, ###., 1994. #### 1#56592#079#1

- ########, ###### #. ### ######, ### #. ##. *C: A Reference Manual*. 4## ##. ######## ####, 1995. #### 0#13#326224#3

- #########, ##### ### ###### #. #######. *The C Programming Language*. 2## ##. ### ######## ####, 1988. #### 0#13#110362#8

- #####, ####. *Porting UNIX Software*. ######## & ##########, ###., 1995. #### 1#56592#126#7

- #######, #. #. *The Standard C Library*. ######## ####, 1992. #### 0#13#131509#9

- #########, ########. *Code Reading: The Open Source Perspective*. ##############, 2003. #### 0#201#79940#5

- #########, ########. *Code Quality: The Open Source Perspective*. ##############, 2006. #### 0#321#16607#8

- #######, #. ####### ### ####### #. ####. *Advanced Programming in the UNIX Environment*. 2## ##. #######, ####. : ##############, 2005. #### 0#201#43307#9

- #######, #. #######. *UNIX Network Programming*. 2## ##, ### ######## ####, 1998. #### 0#13#490012##

#.5. Το εσωτερικ# του λειτουργικο# συστ#ματος

- ########, ######## #. *UNIX System Architecture*. ##############, ###., 1990. #### 0#13#949843#5

- ######, #######. ######## #### ## ### 386#. *Dr. Dobb's Journal*. ######## 1991# #### 1992.

- #######, ###### #., ######## #### ########, ######## # ###### ### #### ########## *The Design and Implementation of the 4.3BSD UNIX Operating System*. #######, ####. : ###############, 1989. #### 0#201#06196#1

- #######, ###### #., ######## #### ########, *The Design and Implementation of the 4.3BSD UNIX Operating System: Answer Book*. #######, ####. : ###############, 1991. #### 0#201#54629#9

- ########, ######## ####, ##### ######, ######## # ######, ### #### ##########. *The Design and Implementation of the 4.4BSD Operating System*. #######, ####. : ###############, 1996. #### 0#201#54979#4

  (Το κεφ#λαιο 2 απ# αυτ# το βιβλ#ο διατ#θεται ###### ως μ#ρος του ######## ############## ########.)

- ######## #### ########, ###### #. ############ *The Design and Implementation of the FreeBSD Operating System*. ######, ####. : ###############, 2004. #### 0#201#70245#2

- #######, #. #######. *TCP/IP Illustrated, Volume 1: The Protocols*. #######, ####. : ###############, 1996. #### 0#201#63346#9

- ########, ####. *Unix Systems for Modern Architectures*. #######, ####. : ######## ######, 1994. #### 0#201#63338#8

- #######, #. #######. *TCP/IP Illustrated, Volume 3: TCP for Transactions, HTTP, NNTP and the UNIX Domain Protocols*. #######, ####. : ###############, 1996. #### 0#201#63495#3

- #######, #####. *UNIX Internals -- The New Frontiers*. ######## ####, 1996. #### 0#13#101908#2

- ######, #### #. ### #. ######## ########. *TCP/IP Illustrated, Volume 2: The Implementation*. #######, ####. : ###############, 1995. #### 0#201#63354##

#.6. Αναφορ#ς ασφαλε#ας

- ########, ######## #. ### ###### #. ########. *Firewalls and Internet Security: Repelling the Wily Hacker*. #######, ####. : ###############, 1995. #### 0#201#63357#4

- #########, ######. *PGP Pretty Good Privacy* ######## & ##########, ###., 1995. #### 1#56592#098#8

#.7. Αναφορ#ς υλικο#

- ########, ### ### ### #######. *Pentium Processor System Architecture*. 2## ##. #######, ####. : ###############, 1995. #### 0#201#40992#5

- #######, ######## #. *Programmer's Guide to the EGA, VGA, and Super VGA Cards*. 3## ##. #######, ####. : ###############, 1995. #### 0#201#62490#7

- Η ##### ########## δημοσιε#ει τεκμηρ#ωση για τις ####, τα ######## και πρ#–τυπα στο ######### ### ####, συν#θως ως αρχε#α ###.

- #######, ###. *80486 System Architecture*. 3## ##. #######, ####. : ###############, 1995. #### 0#201#40994#1

- #######, ###. *ISA System Architecture*. 3## ##. #######, ####. : ###############, 1995. #### 0#201#40996#8

- #######, ###. *PCI System Architecture*. 4## ##. #######, ####. : ###############, 1999. #### 0#201#30974#2

- ### #######, #####. *The Undocumented PC*, 2## ##. #######, ####: ############### ###. ##., 1996. #### 0#201#47950#8

- #######, ##########. *The Indispensable PC Hardware Book*, 4## ##. #######, ####: ############### ###. ##., 2002. #### 0#201#59616#4

#.8. Ιστορ#α του ####®

- ####, #### *Lion's Commentary on UNIX, 6th Ed. With Source Code*. ### ##### #####, 1996. #### 1573980137

- #######, #### #. *The New Hacker's Dictionary, 3rd edition*. ### #####, 1996. #### 0#262#68092#0. Γνωστ# και ως το ###### ####

- #####, ##### #. *A quarter century of UNIX*. ############### ########## #######, ###., 1994. #### 0#201#54777#5

- ##### #########, ###### #####, ###### ##########. *The UNIX-HATERS Handbook*. ### ##### #########, ###., 1994. #### 1#56884#203#1. Εκτ#ς κυκλοφορ#ας, αλλ# διατ#θεται ######.

- ### #####, ##### ####### *Life with UNIX* # ####### #######. ############, ###., 1989. #### 0#13#536657#7

- *The BSD family tree*. http://www.FreeBSD.org/cgi/cvsweb.cgi/src/share/misc/bsd-family-tree η το /usr/share/misc/bsd-family-tree σε #να ####### μηχ#νημα.

- *Networked Computer Science Technical Reports Library*. http://www.ncstrl.org/

- Παλαι#ς *BSD* εκδ#σεις απ# το *Computer Systems Research group (CSRG)*. http://www.mckusick.com/csrg/. Το 4## ### #χει #λες τις ### εκδ#σεις απ# την 1### μ#χρι την 4.4### και την 4.4########2 (αλλ# #χι την 2.11###, δυστυχ#ς). Το τελευτα#ο δι–σκ#κι περι#χει επ#σης τον τελικ# πηγα#ο κ#δικα συν τα αρχε#α ####.

#.9. Περιοδικ# και εφημερ#δες

- *The C/C++ Users Journal*. #&# ############ ###. #### 1075#2838

- *Sys Admin — The Journal for UNIX System Administrators* ###### #######, ###., #### 1061#2688

- *freeX — Das Magazin für Linux - BSD - UNIX* (στα Γερμανικ#) ######### ### ############### ####, #### 1436#7033

Παρ#ρτημα #. Πηγ#ς Πληροφ#ρησης στο Διαδ#κτυο

Η ραγδα#α εξ#λιξη του ####### καθιστ# τα #ντυπα μ#σα αν#κανα να ακολουθ#–σουν τις τελευτα#ες εξελ#ξεις. Οι ηλεκτρονικ#ς πηγ#ς ε#ναι ο καλ#τερος (αν #χι ο μ#νος) τρ#πος για να παραμε#νετε εν#μερος για τις τελευτα#ες εξελ#ξεις. Καθ#ς το ####### ε#ναι μια εθελοντικ# προσπ#θεια, η κοιν#τητα των χρηστ#ν λειτουρ–γε# και ως #τμ#μα τεχνικ#ς υποστ#ριξης#, με το ηλεκτρονικ# ταχυδρομε#ο, τα ### ######, και τα ###### #### να ε#ναι οι πλ#ον αποτελεσματικο# τρ#ποι για να #λ–θετε σε επαφ# με αυτ# την κοιν#τητα.

Στις παρακ#τω εν#τητες, θα βρε#τε τα σημαντικ#τερα σημε#α επικοινων#ας με την κοιν#τητα χρηστ#ν του #######. Αν γνωρ#ζετε και #λλες πηγ#ς, οι οπο#ες δεν αναφ#ρονται εδ#, παρακαλο#με να τις στε#λετε στην ηλεκτρονικ# λ#στα ομ#δας τεκμηρ#ωσης του ####### #στε να ενταχθο#ν και αυτ#ς.

#.1. Λ#στες Ηλεκτρονικο# Ταχυδρομε#ου

Οι λ#στες ηλεκτρονικο# ταχυδρομε#ου ε#ναι ο πιο #μεσος τρ#πος για να απευθ#–νετε τις ερωτ#σεις σας # να ανο#ξετε μια τεχνικ# συζ#τηση που να απευθ#νεται σε κοιν# ειδικευμ#νο στο #######. Υπ#ρχει μεγ#λη ποικιλ#α απ# λ#στες, οι οπο#ες καλ#πτουν ευρ# φ#σμα θεμ#των του #######. Κατευθ#νοντας τις ερωτ#σεις σας στη σωστ# λ#στα, θα εξασφαλ#σετε ταχ#τερη και ακριβ#στερη απ#κριση.

Στο τ#λος αυτο# του κειμ#νου θα βρε#τε #να π#νακα με τη θεματολογ#α της κ#θε λ#στας. Παρακαλο#με να τον διαβ#σετε πριν αρχ#σετε να συμμετ#χετε# να στ#λ–νετε μην#ματα σε οποιαδ#ποτε λ#στα. Οι περισσ#τεροι απ# τους συνδρομητ#ς μας δ#χονται καθημεριν# εκατοντ#δες μην#ματα σχετικ# με το #######. Οι καν#νες που #χουμε καθιερ#σει, βοηθ#νε να γ#νεται σωστ# χρ#ση και να διατηρε#ται σε υψηλ# επ#πεδο η αναλογ#α σ#ματος προς θ#ρυβο της κ#θε λ#στας. Ε#ν #μασταν πιο χαλαρο#, οι λ#στες μας θα #χαναν την αποτελεσματικ#τητα τους ως μ#σο επι–κοινων#ας για το #######.

Σημε#ωση

Αν θ#λετε να δοκιμ#σετε την ικαν#τητα σας να στ#λνετε μη–ν#ματα στις λ#στες του *FreeBSD*, στε#λτε #να δοκιμαστικ# μ#–

νυμα στην λ#στα *freebsd-test*. Παρακαλο#με μη στ#λνετε δο–
κιμαστικ# μην#ματα σε οποιαδ#ποτε #λλη λ#στα.

Αν βρ#σκεστε σε δ#λημμα σχετικ# με το ποια λ#στα να στε#λετε μια ερ#τηση, δε#τε το Πως να χρησιμοποιε#τε με επιτυχ#α την λ#στα ηλεκτρονικο# ταχυδρομε#ου ##################.

Πριν στε#λετε κ#τι σε οποιαδ#ποτε λ#στα, μ#θετε πως να χρησιμοποιε#τε καλ#τε–
ρα τις λ#στες ηλεκτρονικο# ταχυδρομε#ου. Για παρ#δειγμα, δε#τε πως μπορε#τε να βοηθ#σετε #στε να αποφε#γονται συχν# επαναλαμβαν#μενες συζητ#σεις, διαβ#–
ζοντας το κε#μενο Συχν#ς Ερωτ#σεις Σχετικ# με τις Λ#στες Ταχυδρομε#ου (###).

Για #λες τις λ#στες ηλεκτρονικο# ταχυδρομε#ου διατηρε#ται αρχε#ο με τις πα–
λι#ς δημοσιε#σεις, στο οπο#ο μπορε# να γ#νει αναζ#τηση χρησιμοποι#ντας την Δικτυακ# Τοποθεσ#α του #######. Ε#ναι δυνατ# η αναζ#τηση στο αρχε#ο μ#σω λ#ξεων#κλειδι#ν, το οπο#ο αποτελε# #να #ριστο τρ#πο για να βρε#τε απαντ#σεις σε συχν#ς ερωτ#σεις. Πριν στε#λετε μια ερ#τηση, καλ# θα ε#ναι να πραγματοποι#–
σετε μια τ#τοια αναζ#τηση. Σημει#στε επ#σης #τι τα μην#ματα που στ#λνονται σε αυτ#ς τις λ#στες αποθηκε#ονται για π#ντα. Αν σας προβληματ#ζει η προστασ#α των προσωπικ#ν σας δεδομ#νων, σας συνιστο#με να χρησιμοποι#σετε μια δευτε–
ρε#ουσα διε#θυνση #####, και να μην γρ#φετε ποτ# προσωπικ#ς σας πληροφορ#ες.

#.1.1. Σ#νοψη Λιστ#ν

Γενικ#ς λ#στες: Οι ακ#λουθες ε#ναι γενικ#ς λ#στες #που ο καθ#νας ε#ναι ελε#θε–
ρος (και ενθαρρ#νεται) να συμμετ#χει:

Λ#στα	Σκοπ#ς
################	Διαφ#μιση και προ#θηση του #######
################	Σημαντικ# γεγον#τα και ανακοιν#σεις
############	Συζητ#σεις αρχιτεκτονικ#ς και σχεδια–
σμο#
##################	Συζητ#σεις που αναφ#ρονται στην συ–
ντ#ρηση της β#σης δεδομ#νων αναφο–
ρ#ς προβλημ#των του #######, και των σχετικ#ν εργαλε#ων της
############	Αναφορ#ς σφαλμ#των
############	Μη#τεχνικ# θ#ματα που σχετ#ζονται με την κοιν#τητα του #######
################	Θ#ματα σχετικ# με το ######## στο #######

Λ#στα	Σκοπ#ς
###############	Συζητ#σεις που σχετ#ζονται με τη χρ#–ση ###############
###########	Θ#ματα για Παροχε#ς Υπηρεσι#ν Δια–δικτ#ου που χρησιμοποιο#ν το #######
############	Συμβουλευτικ#ς υπηρεσ#ες και θ#σεις εργασ#ας σχετικ#ς με #######
##################	Απορ#ες χρηστ#ν και τεχνικ# υποστ#–ριξη
##############################	Ειδοποι#σεις ασφαλε#ας
##############	Συζητ#σεις που σχετ#ζονται με την χρ#ση του ##############
############	Στε#λτε εδ# τα δοκιμαστικ# σας μην#–ματα αντ# για μια απ# τις πραγματικ#ς λ#στες

Τεχνικ#ς λ#στες: Οι ακ#λουθες λ#στες ε#ναι για τεχνικ#ς συζητ#σεις. Πριν αρχ#–σετε να συμμετ#χετε και να στ#λνετε μην#ματα σε αυτ#ς, θα πρ#πει να διαβ#σετε προσεκτικ# την περιγραφ# τους. Υπ#ρχουν αυστηρ#ς οδηγ#ες για τη χρ#ση και το περιεχ#μενο τους.

Λ#στα	Σκοπ#ς
############	Αν#πτυξη της διαχε#ρισης εν#ργειας και του ####
###########	Μεταφορ# του ### στο #######
###########7###	Αν#πτυξη οδηγ#ν για κ#ρτες #######® ### 7###
###########64	Μεταφορ# του ####### σε συστ#ματα ###64
##############	Συζ#τηση για ##### σχετικ# με τον ######
###########	Μεταφορ# του ####### σε επεξεργαστ#ς ###®
###########	Χρ#ση δικτ#ωσης ### στο #######
#############	Σχεδ#αση και αν#πτυξη του συστ#–ματος #τοιμων ενημερ#σεων (###### #######)

Λ#στα	Σκοπ#ς
##################	Χρ#ση της τεχνολογ#ας #########® στο #######
################	Χρ#ση του ####### σε παρ#λληλα συ–στ#ματα
##############	Συντ#ρηση του ######
################	Συζ#τηση για την χρ#ση και αν#πτυξη β#σεων δεδομ#νων στο #######
##########	Δημιουργ#α τεκμηρ#ωσης για το #######
###############	Χρ#ση και βελτ#ωση του ####### ως #######
###############	Δημιουργ#α οδηγ#ν συσκευ#ν για το #######
###############	Συζ#τηση για τη χρ#ση του ####### ###, των εργαλε#ων του, καθ#ς και #### ###### εφαρμογ#ν και ##### στο #######.
################	Χρ#ση του ####### σε ######## εφαρ–μογ#ς
##########	Ομ#τιμη υποστ#ριξη για λογισμικ# σχε–τικ# με #######, που δεν υποστηρ#ζεται πλ#ον απ# το ####### #######.
#################	Εξομο#ωση #λλων συστημ#των, #πως ε#ναι τα #####/######®/#######®
################	Τεχνικ# συζ#τηση για ####### ########® (#####, #### 1394)
##########	Συστ#ματα αρχε#ων
############	Συζ#τηση σχετικ# με το ##### ######### ######
###########	Συζητ#σεις σχετικ#ς με το #### και τις υλοποι#σεις του
############	Μεταφορ# του ##### και των εφαρμογ#ν του
###############	Γενικ#ς τεχνικ#ς συζητ#σεις
################	Γενικ# συζ#τηση για συμβατ#τητα υλι–κο# με το #######

Λ#στα	Σκοπ#ς
#########18#	Διεθνοπο#ηση του #######
##########32	Το ####### στην αρχιτεκτονικ# ###32 (#####® #86)
##########64	Μεταφορ# του ####### στα ν#α συστ#–ματα ##64 της #####®
############	Τεχνικ# συζ#τηση που επικεντρ#νεται στον επανασχεδιασμ# του κ#δικα ## του ########
############	Ομ#δα αν#πτυξης του ####
############	Συζ#τηση σχετικ# με τις δυνατ#τητες του ####(8)
############	Ομ#δα αν#πτυξης ####™ και #τομα που μεταφ#ρουν τα ###™# στο #######
###########	Μεταφορ# του ### και των εφαρμογ#ν του
###########	Μεταφορ# του ### στο #######
############	Μεταφορ# του ####### σε επεξεργαστ#ς ####®
##############	Συζητ#σεις σχετικ#ς με φορητ# υπολο–γιστικ# συστ#ματα
############	Εφαρμογ#ς #### και ## στο #######
###############	Μεταφορ# του ####### στο #######
##################	Εφαρμογ#ς πολυμ#σων
###############	Τεχνικ#ς συζητ#σεις σχετικ#ς με την αρχιτεκτονικ# δια#λων
###########	Συζητ#σεις δικτ#ωσης και πηγα#ος κ#–δικας ###/##
################	Συζητ#σεις για υλοπο#ηση υψηλ#ς ποι#τητας συναρτ#σεων της βιβλιοθ#–κης ####
##############	Εφαρμογ#ς γραφε#ου στο #######
##################	Ερωτ#σεις σχετικ#ς με βελτιστοπο#η–ση απ#δοσης για εγκαταστ#σεις υψηλ#ς απ#δοσης και μεγ#λου φορτ#ου

Λ#στα	Σκοπ#ς
##########	Υποστ#ριξη εν#ς αριθμο# απ# ##### σχετικ# με ####
##########	Συζ#τηση και ερωτ#σεις σχετικ#ς με το σ#στημα ###### ###### ########
##################	Συζ#τηση για μεταφορ# σε μη######® αρχιτεκτονικ#ς
##############	Συζ#τηση για την Συλλογ# των #####
######################	Σημαντικ#ς ειδ#σεις και οδηγ#ες σχετι–κ#ς με την Συλλογ# των #####
##################	Συζ#τηση για σφ#λματα και αναφορ#ς σφαλμ#των (###) που αφορο#ν #####
##########	Μεταφορ# του ####### στο #######®
################	Τεχνικ# συζ#τηση για χρ#ση του ####### σε διακομιστ#ς ## ########
##############	Θ#ματα σχετικ# με ###### στο #######
##########	Συζ#τηση σχετικ# με το σ#στημα rc.d και την αν#πτυξ# του
################	Αν#πτυξη επεκτ#σεων πραγματικο# χρ#νου του #######
##########	Συζ#τηση σχετικ# με τη #### στο #######
##########	Το υποσ#στημα ####
################	Θ#ματα ασφαλε#ας που επηρε#ζουν το #######
############	Χρ#ση του ####### σε ######## συστ#–ματα (Δεν χρησιμοποιε#ται πλ#ον: αντ# για αυτ# τη λ#στα, χρησιμοποι#στε την ################)
############64	Μεταφορ# του ####### σε #####® συ–στ#ματα
##################	Συμμ#ρφωση του ####### με τα πρ#τυπα #99 και #####®
##################	Συζ#τηση για την αν#πτυξη του ##########(8)
###############	Πολυνηματικ# επεξεργασ#α στο #######

Λ#στα	Σκοπ#ς
##############	Μεταφορ# του ####### στην οικογ#νεια ### ######
##################	Υποστ#ριξη του ##### #### στο #######
##################	Συντ#ρηση των εργαλε#ων του #######
##########	Συζ#τηση υποστ#ριξης του ### στο #######
######################	Συζ#τηση σχετικ# με δι#φορες τεχνικ#ς εικονικοπο#ησης που υποστηρ#ζονται απ# το #######
############	Συζ#τηση για την υποδομ# #####
#########11	Συντ#ρηση και υποστ#ριξη του #11 στο #######
##########	Συζ#τηση για τη μεταφορ# του ####### στο ###™ # υλοπο#ηση και χρ#ση
###########	#### στο ####### # Μεταφορ# και συ–ντ#ρηση
###########	#### στο ####### # Μεταφορ# και συ–ντ#ρηση

Περιορισμ#νες λ#στες: Οι ακ#λουθες λ#στες ε#ναι για πιο ειδικ# (και απαιτητικ#) κοιν# και πιθαν#ς δεν ενδιαφ#ρουν το γενικ# κοιν#. Πριν αρχ#σετε να συμμετ#χετε σε κ#ποια απ# αυτ#ς, καλ# θα ε#ναι να #χετε παρακολουθ#σει τις τεχνικ#ς λ#στες, #στε να αντιλαμβ#νεστε τον κ#δικα επικοινων#ας και συμπεριφορ#ς που ισχ#ει σε αυτ#ς.

Λ#στα	Σκοπ#ς
###########	#τομα που διατηρο#ν ###### ##### (υποστ#ριξη υποδομ#ν)
##################	Οργ#νωση των συλλ#γων χρηστ#ν
##############	Οργ#νωση μεταπωλητ#ν πριν απ# επ#–σημες εκδ#σεις
##################	Κατ#σταση εργασι#ν του ####### που βρ#σκονται σε εξ#λιξη (######## ########).
################	Συζ#τηση σχετικ# με τη στο#βα 802.11, τα εργαλε#α ασ#ρματου δικτ#ου και την αν#πτυξη προγραμμ#των οδ#γησης.

Λ#στα	Σκοπ#ς
##########	Συντηρητ#ς του ###.#######.###

Λ#στες *digest:* #λες οι παραπ#νω λ#στες διατ#θενται και σε μορφ# ###### (περ#λη–ψης). Μ#λις εγγραφε#τε σε μ#α λ#στα, μπορε#τε να αλλ#ξετε τις επιλογ#ς ###### στο τμ#μα ρυθμ#σεων του λογαριασμο# σας.

Λ#στες *SVN:* Οι ακ#λουθες λ#στες ε#ναι για #σους ενδιαφ#ρονται να βλ#πουν τα μην#ματα (###) που δε#χνουν τις αλλαγ#ς σε δι#φορες περιοχ#ς του πηγα#ου κ#–δικα. Ε#ναι λ#στες μ#νο για αν#γνωση και δεν πρ#πει να στ#λνετε μην#ματα σε αυτ#ς.

Λ#στα	Περιοχ# πηγα#ου κ#δικα	Περιγραφ# περιοχ#ς (κ#–δικας για)
##########	/usr/doc	#λες οι αλλαγ#ς στο δ#–ντρο ### του ########## (εκτ#ς απ# τις περιοχ#ς user, projects και translations)
##########	/usr/doc	#λες οι αλλαγ#ς στ#ν κλ#δο ###### του ### ########## ##########
##########	/usr/doc/projects	#λες οι αλλαγ#ς στην πε–ριοχ# ########## του ### ########## ##########
##########	/usr/doc	#λες οι αλλαγ#ς στα ####### διαχε#ρισης, ##### και #λλα δεδομ#–να ρυθμ#σεων του ### ########## ##########
##########	/usr/ports	#λες οι αλλαγ#ς στ# ##### ########## ##########
##########	/usr/ports	#λες οι αλλαγ#ς στον κλ#δο ###### του ##### ########## ##########
##########	/usr/ports	#λες οι αλλαγ#ς στα ####### διαχε#ρισης, ##### και #λλα δεδομ#–να ρυθμ#σεων του ##### ########## ##########.
##########	/usr/src	#λες οι αλλαγ#ς στο ### ########## ##########

Λ#στα	Περιοχ# πηγα#ου κ#δικα	Περιγραφ# περιοχ#ς (κ#–δικας για)
		(εκτ#ς απ# τις περιοχ#ς user και projects)
############	/usr/src	#λες οι αλλαγ#ς στον κλ#δο ###### του ### ########## ########## (πρ#κειται για τον κλ#δο ###############)
################	/usr/projects	#λες οι αλλαγ#ς στην περιοχ# πηγα#ου κ#δι–κα projects του ########## ##########
###############	/usr/src	#λες οι αλλαγ#ς στην περιοχ# πηγα#ου κ#δι–κα releases του ########## ##########
##############	/usr/src	#λες οι αλλαγ#ς σε #λους τους κλ#δους πηγα#ου κ#–δικα releng του ########## ########## (πρ#κειται για τους κλ#δους ######## / ####### ###########)
##############	/usr/src	#λες οι αλλαγ#ς σε #λους τους κλ#δους πη–γα#ου κ#δικα ###### του ########## ##########
################6	/usr/src	#λες οι αλλαγ#ς στον κλ#δο πηγα#ου κ#δικα stable/6 του ########## ##########
################7	/usr/src	#λες οι αλλαγ#ς στον κλ#δο πηγα#ου κ#δικα stable/7 του ########## ##########
################8	/usr/src	#λες οι αλλαγ#ς στον κλ#δο πηγα#ου κ#δικα stable/8 του ########## ##########

Λ#στα	Περιοχ# πηγα#ου κ#δικα	Περιγραφ# περιοχ#ς (κ#–δικας για)
###############9	/usr/src	#λες οι αλλαγ#ς στον κλ#δο πηγα#ου κ#δικα stable/9 του ########## ##########
#####################	/usr/src	#λες οι αλλαγ#ς στους πα–λιο#ς stable κλ#δους πηγα#–ου κ#δικα του ########## ##########
#################	/usr/src	#λες οι αλλαγ#ς στα ####### διαχε#ρισης, τα #####, και #λλα δεδο–μ#να που αφορο#ν τις ρυθμ#σεις του ########## ##########
############	/usr/src	#λες οι αλλαγ#ς στην πειραματικ# περιοχ# πη–γα#ου κ#δικα user του ########## ##########
##############	/usr/src	#λες οι αλλαγ#ς στην πε–ριοχ# εργασ#ας πηγα#–ου κ#δικα ###### του ########## ##########

#.1.2. Πως να Εγγραφε#τε

Για να εγγραφε#τε σε μ#α λ#στα, επιλ#ξτε το #νομα της απ# τους παραπ#νω δε–σμο#ς # πηγα#νετε στο ####://#####.########.###/########/######## και επιλ#ξτε την λ#στα για την οπο#α ενδιαφ#ρεστε. Η σελ#δα της λ#στας πρ#πει να περι#χει #λες τις απαρα#τητες πληροφορ#ες εγγραφ#ς.

Για να γρ#ψετε σε μια λ#στα, στε#λτε το μ#νυμα σας στο <###μ#-######@FreeBSD.org>. Το μ#νυμα σας θα διανεμηθε# σε #λα τα μ#λη της λ#στας, σε οποιοδ#ποτε σημε#ο του κ#σμου και αν βρ#σκονται.

Για να διαγραφε#τε απ# μια λ#στα, επιλ#ξτε το ### που βρ#σκεται στο τ#λος κ#θε μην#ματος που λαμβ#νετε απ# την λ#στα. Μπορε#τε επ#σης να στε#λετε #να μ#–νυμα στο <###μ#-######-unsubscribe@FreeBSD.org> για να διαγραφε#τε μ#νος σας.

Για ακ#μα μια φορ#, θα θ#λαμε να σας ζητ#σουμε να διατηρ#σετε τη συζ#τηση των τεχνικ#ν λιστ#ν στα αντ#στοιχα τεχνικ# θ#ματα. Αν ενδιαφ#ρεστε μ#νο για

σημαντικ#ς ανακοιν#σεις, τ#τε προτε#νουμε να εγγραφε#τε στην ηλεκτρονικ# λ#στα ανακοιν#σεων του #######, η οπο#α #χει μικρ# κ#νηση.

#.1.3. Π#νακες Λιστ#ν

Σε οι ####### λ#στες #χουν συγκεκριμ#νους βασικο#ς καν#νες οι οπο#οι πρ#πει #λες να ακολουθο#νται απ# οποιονδ#ποτε τις χρησιμοποιε#. #ποιος αποτ#χει να ακολουθ#σει αυτο#ς τους καν#νες θα λ#βει δ#ο (2) γραπτ#ς προειδοποι#σεις απ# τον ####### ########## <postmaster@FreeBSD.org>. Σε περ#πτωση τρ#της παραβ#ασης, το #τομο αυτ# θα απομακρυνθε# απ# #λες τις λ#στες του ####### και τα μην#ματα του προς αυτ#ς θα φιλτρ#ρονται. Λυπ#μαστε που χρει#ζεται να επιβ#λλουμε αυτο#ς τους καν#νες και μ#τρα, αλλ# το σημερινη Διαδ#κτυο ε#ναι καθ#ς φα#νεται #να πολ# σκληρ# περιβ#λλον, και πολλο# δεν εκτιμο#ν π#σο ε#θραυστοι ε#ναι μερικο# μηχανισμο# του.

Καν#νες:

- Το θ#μα κ#θε μην#ματος πρ#πει να ε#ναι σχετικ# με τον βασικ# σκοπ# της λ#στας που στ#λθηκε, π.χ. αν η λ#στα σχετ#ζεται με τεχνικ# θ#ματα τ#τε το μ#νυμα σας πρ#πει να περι#χει τεχνικ# περιεχ#μενο. Η #σχετη φλυαρ#α # το ####### μει#νει την αξ#α της λ#στας για #λους που την παρακολουθο#ν και δεν μπορο#με να ανεχτο#με αυτ# τη συμπεριφορ#. Για ελε#θερες συζητ#σεις χωρ#ς κ#ποιο συγκεκριμ#νο θ#μα, διατ#θεται η ηλεκτρονικ# λ#στα γενικ#ν συζητ#σεων του ####### την οπο#α και θα πρ#πει να χρησιμοποιε#τε.

- Καν#να μ#νυμα δεν θα πρ#πει να σταλε# σε περισσ#τερες απ# 2 λ#στες, και σε 2 μ#νο #ταν υπ#ρχει ξεκ#θαρος και προφαν#ς λ#γος για κ#τι τ#τοιο. Πολλο# συνδρομητ#ς ε#ναι #τσι και αλλι#ς γραμμ#νοι σε περισσ#τερες απ# μ#α λ#στες. #τσι, αν δεν πρ#κειται να κ#νετε κ#ποιο περ#εργο συνδυασμ# (π.χ. ######## & ######), δεν υπ#ρχει λ#γος να στε#λετε μ#νυμα σε περισσ#τερες απ# μ#α λ#στα κ#θε φορ#. Αν λ#βετε κ#ποιο μ#νυμα στο οπο#ο φα#νονται πολλαπλ#ς λ#στες στην γραμμ# Cc, καλ# θα ε#ναι να περικ#ψετε κ#ποιες απ# αυτ#ς πριν στε#λετε απ#ντηση. Θεωρε#στε υπε#θυνος για τα δικ# σας *cross-postings,* ανεξ#ρτητα ποιος ε#ναι ο δημιουργ#ς τους.

- Προσωπικ#ς επιθ#σεις και ασ#βεια (στο περιεχ#μενο μιας αντιπαρ#θεσης) δεν επιτρ#πονται, και αυτ# αφορ# τ#σο τους χρ#στες #σο και τους ##########. Μεγ#λες παραβ#σεις των καν#νων (##########), #πως χρ#ση τμημ#των # ολ#κληρων προσωπικ#ν μηνυμ#των #ταν δεν #χει δοθε# #δεια για να γ#νει αυτ# και δεν #ταν αναμεν#μενο, αποδοκιμ#ζονται αλλ# δεν απαγορε#ονται ρητ#. #μως, υπ#ρχουν μερικ#ς περιπτ#σεις #που τ#τοιο περιεχ#μενο εμπ#πτει στους κανονισμο#ς κ#ποιας λ#στας και μπορε# να οδηγ#σει σε προειδοποι#ηση (# ακ#μα και αποκλεισμ#) απ# αυτ#ν.

- Διαφ#μιση προ##ντων # υπηρεσι#ν που δεν σχετ#ζονται με το ###### απαγο–ρε#εται αυστηρ# και θα οδηγ#σει σε #μεσο αποκλεισμ# αν ε#ναι φανερ# #τι ο πτα#στης διαφημ#ζεται με ####.

Ατομικο# π#νακες λιστ#ν:

##########

Αν#πτυξη της διαχε#ρισης εν#ργειας και του *ACPI*

##########

Andrew File System

Αυτ# η λ#στα ε#ναι για συζ#τηση της μεταφορ#ς και της χρ#σης του ### απ# το ###/########

################

Σημαντικ# γεγον#τα και ανακοιν#σεις

Αυτ# η λ#στα ε#ναι για #τομα που ενδιαφ#ρονται μ#νο για περιστασιακ#ς ανακοιν#σεις σημαντικ#ν γεγον#των του #######. Περιλαμβ#νει ανακοιν#–σεις σχετικ# με ######### και #λλα ########. Επ#σης δημοσιε#ονται σε αυτ#ν ανακοιν#σεις για ν#ες ικαν#τητες του #######. Μπορε# να περι#χει εκκλ#σεις για εθελοντ#ς κτλ. Πρ#κειται για μ#α λ#στα με μικρ# κ#νηση, και οι δημο–σιε#σεις ελ#γχονται αυστηρ#.

##########

Συζητ#σεις αρχιτεκτονικ#ς και σχεδιασμο#

Σε αυτ# την λ#στα συζητε#ται η αρχιτεκτονικ# του #######. Τα μην#ματα ε#–ναι κατ# κ#ριο λ#γο αρκετ# τεχνικ#. Παραδε#γματα σχετικ#ν θεμ#των ε#ναι:

- Πως να επανασχεδιαστε# το σ#στημα μεταγλ#ττισης #στε να εκτελε# ταυ–τ#χρονα πολλ#ς προσαρμοσμ#νες μεταγλωττ#σεις.
- Τι πρ#πει να επισκευαστε# στο ### #στε να λειτουργο#ν τα ######### ######.
- Π#ς πρ#πει να μετατρ#ψουμε τη διεπαφ# (#########) των οδηγ#ν συσκευ#ν #στε να μπορο#με να χρησιμοποι#σουμε τα #δια προγρ#μματα οδ#γησης σε πολλο#ς δια#λους και αρχιτεκτονικ#ς.
- Πως να γρ#ψετε #να οδηγ# δικτ#ου.

##########

Project αναβ#θμισης του *FreeBSD* μ#σω #τοιμων (δυαδικ#ν) αρχε#ων

Σε αυτ# την λ#στα συζητε#ται το σ#στημα αναβ#θμισης μ#σω #τοιμων (######) αρχε#ων, # #####. Σε αυτ# τη λ#στα αν#κουν θ#ματα σχεδιασμο#,

λεπτομ#ρειες υλοπο#ησης, #########, αναφορ#ς σφαλμ#των, αναφορ#ς κα–τ#στασης, αιτ#σεις για πρ#σθετα χαρακτηριστικ#, ###### ####, και #τι #λλο σχετ#ζεται με το #####.

##################

Χρ#ση της τεχνολογ#ας *Bluetooth*® στο *FreeBSD*

Σε αυτ# τη λ#στα συναθροι#ζονται οι χρ#στες του #########® στο #######. Η λ#στα ασχολε#ται με θ#ματα σχεδιασμο#, λεπτομ#ρειες υλοπο#ησης, #########, αναφορ#ς σφαλμ#των, αναφορ#ς κατ#στασης, αιτ#σεις για πρ#–σθετα χαρακτηριστικ#, και #τι #λλο σχετ#ζεται με το #########®.

###################

Προσπ#θεια οργ#νωσης του χειρισμο# των αναφορ#ν προβλημ#των

Σκοπ#ς αυτ#ς της λ#στας ε#ναι να λειτουργε# ως χ#ρος οργ#νωσης και συζ#–τησης για τον ##########, τους ##########, και #σους #λλους ενδιαφ#ρονται για την β#ση δεδομ#νων ##. Αυτ# # λ#στα δεν ε#ναι για συζητ#σεις σχετικ# με ιδια#τερα σφ#λματα, ######### # ###.

############

Αναφορ#ς σφαλμ#των

Αυτ# η λ#στα ε#ναι για αναφορ#ς σφαλμ#των του #######. #ποτε ε#ναι δυνα–τ#, τα σφ#λματα πρ#πει να στ#λνονται με την εντολ# #######(1) # μ#σω της αντ#στοιχης διεπαφ# ###.

############

Μη τεχνικ# θ#ματα που σχετ#ζονται με την κοιν#τητα του *FreeBSD*

Αυτ# η λ#στα περι#χει κοινωνικ#ς συζητ#σεις, και γενικ#τερα #τι δεν σχετ#–ζεται με τεχνικ#ς πληροφορ#ες με τις οπο#ες ασχολο#νται οι υπ#λοιπες λ#–στες. Περι#χει συζητ#σεις για το αν ο ###### μοι#ζει με μικρ# κουν#βι # #χι, για το αν πρ#πει # #χι να γρ#φουμε με κεφαλα#α, ποιος π#νει πολ# καφ#, που φτι#χνεται η καλ#τερη μπ#ρα, ποιος φτι#χνει μπ#ρα στο υπ#γειο του, και #λ–λα. Περιστασιακ#ς ανακοιν#σεις σημαντικ#ν γεγον#των (#πως π#ρτυ, γ#μοι, γενν#σεις, καινο#ργιες δουλει#ς κλπ) μπορο#ν να γ#νουν στις τεχνικ#ς λ#στες, αλλ# οι απαντ#σεις τους πρ#πει να στ#λνονται στην λ#στα #####.

################

Θ#ματα σχετικ# με το *Chromium* στο *FreeBSD*

Λ#στα συζητ#σεων για την υποστ#ριξη του ######## στο #######. Πρ#κειται για τεχνικ# λ#στα σχετικ# με την αν#πτυξη και εγκατ#σταση του ########.

############

Ομ#δα *core* του *FreeBSD*

Αυτ# ε#ναι μ#α εσωτερικ# λ#στα για χρ#ση απ# τα μ#λη του ####. Σε αυτ# τη λ#στα μπορε#τε να στε#λετε μην#ματα, #ταν προκ#ψει κ#ποιο θ#μα σχετικ# με το ####### το οπο#ο απαιτε# διαιτησ#α # λεπτομερ# εξ#ταση.

###############

Συζητ#σεις σχετικ# με την χρ#ση του *FreeBSD-CURRENT*

Αυτ# η λ#στα ε#ναι για χρ#στες του ###############. Περι#χει προειδοποι#–σεις για ν#α χαρακτηριστικ# που πρ#κειται να προστεθο#ν στο ######## και τα οπο#α θα επηρε#σουν τους χρ#στες, και οδηγ#ες για τις κιν#σεις που πρ#–πει να γ#νουν #στε να παραμε#νετε στο ########. #ποιος εκτελε# το ######### πρ#πει να εγγραφε# σε αυτ#ν την λ#στα. Ε#ναι μια τεχνικ# λ#στα και συζη–το#νται μ#νο αυστηρ# τεχνικ# θ#ματα.

##############

FreeBSD CVSweb Project

Τεχνικ#ς συζητ#σεις για την χρ#ση, την αν#πτυξη και την συντ#ρηση του ##############.

###############

Χρ#ση και βελτ#ωση του *FreeBSD* ως *desktop*

λ#στα αυτ# προορ#ζεται για συζητ#σεις σχετικ#ς με τη χρ#ση του ####### ως #######. Απευθ#νεται κυρ#ως σε χρ#στες και προγραμματιστ#ς που επιθυ–μο#ν να συζητ#σουν τα προβλ#ματα που παρουσι#ζει το ####### σε ####### εφαρμογ#ς, καθ#ς και αντ#στοιχες βελτι#σεις.

###########

Project τεκμηρ#ωσης του *FreeBSD*

Αυτ# η λ#στα ε#ναι για συζ#τηση θεμ#των και ######## που σχετ#ζονται με την δημιουργ#α τεκμηρ#ωσης για το #######. Τα μ#λη αυτ#ς της λ#στας αποκαλο#νται συνολικ# ως #### ####### ############# ########. Ε#ναι μια ανοικτ# λ#στα και ε#στε ελε#θερος να συμμετ#χετε και να συνεισφ#ρετε!

###############

Δημιουργ#α οδηγ#ν συσκευ#ν για το *FreeBSD*

Αυτ# η λ#στα προορ#ζεται για τεχνικ#ς συζητ#σεις σχετικ#ς με οδηγο#ς συ–σκευ#ν στο #######. Χρησιμοποιε#ται κυρ#ως απ# τους δημιουργο#ς οδηγ#ν συσκευ#ν για ερωτ#σεις σχετικ#ς με τη συγγραφ# οδηγ#ν, χρησιμοποι#ντας τα #### που παρ#χει ο πυρ#νας του #######.

###############

FreeBSD ports. χρ#στες του *Eclipse IDE,* των εργαλε#ων του, *rich client* εφαρμογ#ν, και

Πρ#θεση της λ#στας αυτ#ς ε#ναι να προσφ#ρει αμοιβα#α υποστ#ριξη για #τι #χει να κ#νει με την επιλογ#, εγκατ#σταση, χρ#ση, αν#πτυξη και συντ#ρηση του ####### ###, των εργαλε#ων του, εφαρμογ#ν #### ###### στην πλατφ#ρμα του ####### και για βο#θεια σχετικ# με την μεταφορ# του ####### ### και των πρ#σθετων του στο περιβ#λλον του #######.

Πρ#θεση της ε#ναι επ#σης να διευκολ#νει την ανταλλαγ# πληροφορι#ν αν#μεσα στην κοιν#τητα του ####### και στην κοιν#τητα του #######, προς #φελος και των δ#ο.

Αν και η λ#στα επικεντρ#νεται κυρ#ως στις αν#γκες των χρηστ#ν του #######, προσφ#ρει επ#σης #να χ#ρο συζ#τησης για #σους θ#λουν να αναπτ#ξουν εφαρμογ#ς σχετικ#ς με το ####### χρησιμοποι#ντας το #######.

################

Χρ#ση του *FreeBSD* σε *embedded* εφαρμογ#ς

Η λ#στα συζητ# θ#ματα σχετικ# με την χρ#ση του ####### σε ######## συστ#ματα. Ε#ναι μια τεχνικ# λ#στα και συζητο#νται μ#νο αυστηρ# τεχνικ# θ#ματα. Για τον σκοπ# της λ#στας αυτ#ς, ορ#ζουμε ως ######## συστ#ματα τις υπολογιστικ#ς συσκευ#ς που δεν προορ#ζονται για ####### εφαρμογ#ς, και που συν#θως καλ#πτουν μια μ#νο αν#γκη, αντ#θετα με τα γενικ# υπολογιστικ# περιβ#λλοντα. Συμπεριλαμβ#νονται, εκτ#ς των #λλων, #λα τα τηλ#φωνα, δικτυακ#ς εξοπλισμ#ς #πως #######, ######## και ####, εξοπλισμ#ς μετρ#σεων απ# απ#σταση, ####, συστ#ματα ##### ## ####, και π#ει λ#γοντας.

################

Εξομο#ωση #λλων συστημ#των #πως ε#ναι τα *Linux/MS-DOS®/Windows®*

Ε#ναι μια λ#στα για τεχνικ#ς συζητ#σεις, σχετικ#ς με την εκτ#λεση στο ####### προγραμμ#των που δημιουργ#θηκαν για #λλα λειτουργικ#.

##########

Ομ#τιμη υποστ#ριξη για λογισμικ# σχετικ# με το *FreeBSD* που δεν υποστηρ#ζεται πλ#ον απ# το *FreeBSD Project.*

Αυτ# η λ#στα ε#ναι για #σους ενδιαφ#ρονται να παρ#χουν # να χρησιμοποι#σουν την ομ#τιμη υποστ#ριξη για λογισμικ# σχετικ# με το ####### που δεν υποστηρ#ζεται πλ#ον απ# το ####### ####### (π.χ., με την μορφ# ######### και ανακοιν#σεων ασφαλε#ας).

################

FireWire® (iLink, IEEE 1394)

Αυτ# η λ#στα ε#ναι για την συζ#τηση της σχεδ#ασης και υλοπο#ησης εν#ς υποσυστ#ματος ########® (γνωστ# και ως #### 1394 # #####) για το #######. Σχετικ# θ#ματα ε#ναι τα πρ#τυπα, οι συσκευ#ς δια#λου και τα πρωτ#κολλ#

τους, κ#ρτες, προσαρμογε#ς και ########, και η αρχιτεκτονικ# και η υλοπο#–ηση του κ#δικα για την σωστ# υποστ#ριξη τους.

##########

Συστ#ματα αρχε#ων

Συζητ#σεις σχετικ#ς με τα συστ#ματα αρχε#ων του #######. Ε#ναι μια τεχνι–κ# λ#στα και συζητο#νται μ#νο αυστηρ# τεχνικ# θ#ματα.

#############

Gecko Rendering Engine

Συζητ#σεις σχετικ#ς με εφαρμογ#ς που χρησιμοποιο#ν την μηχαν# ##### στο #######.

Η συζ#τηση επικεντρ#νεται σε εφαρμογ#ς της Συλλογ#ς των ##### που χρη–σιμοποιο#ν τη μηχαν# #####, και ειδικ#τερα την εγκατ#σταση, αν#πτυξη και υποστ#ριξη τους στο #######.

############

GEOM

Συζητ#σεις σχετικ#ς με το #### και παρ#μοιες υλοποι#σεις. Ε#ναι μια τεχνικ# λ#στα και συζητο#νται μ#νο αυστηρ# τεχνικ# θ#ματα.

#############

GNOME

Συζητ#σεις σχετικ#ς με το περιβ#λλον ##### για συστ#ματα #######. Ε#ναι μια τεχνικ# λ#στα και συζητο#νται μ#νο αυστηρ# τεχνικ# θ#ματα.

############

IP Firewall

Αυτ# η λ#στα ε#ναι για τεχνικ#ς συζητ#σεις που αφορο#ν τον επανασχεδια–σμ# του κ#δικα ## ######## στο #######. Ε#ναι μια τεχνικ# λ#στα και συζη–το#νται μ#νο αυστηρ# τεχνικ# θ#ματα.

##########64

Μεταφορ# του *FreeBSD* στην αρχιτεκτονικ# *IA64*

Πρ#κειται για μια τεχνικ# λ#στα, για #τομα που δουλε#ουν ενεργ# στην μετα–φορ# του ####### στην πλατφ#ρμα ###64 της #####®, για να αναφ#ρουν προ–βλ#ματα # να συζητ#σουν εναλλακτικ#ς λ#σεις. #τομα που ενδιαφ#ρονται να παρακολουθ#σουν την τεχνικ# συζ#τηση ε#ναι επ#σης ευπρ#σδεκτα.

############

Αν#πτυξη του *ISDN*

Αυτ# η λ#στα ε#ναι για #τομα που συζητο#ν την αν#πτυξη της υποστ#ριξης #### στο #######.

###########

Αν#πτυξη της *Java*™

Αυτ# η λ#στα ε#ναι για #τομα που συζητο#ν την αν#πτυξη σημαντικ#ν εφαρμογ#ν ####™ για το ####### και την μεταφορ# και συντ#ρηση των ###™#.

###########

Ζ#τηση και προσφορ# εργασ#ας

Αυτ#ς ε#ναι #νας χ#ρος για δημοσ#ευση ανακοιν#σεων για προσφορ# και ζ#τηση εργασ#ας που σχετ#ζεται με το #######, καθ#ς και βιογραφικ#ν σχετικ#ν με το #######. Αν για παρ#δειγμα αναζητ#τε εργασ#α σχετικ# με το #######, # προσφ#ρετε μια θ#ση εργασ#ας σχετικ# με το #######, αυτ# ε#ναι το σωστ# μ#ρος για να τη διαφημ#σετε. Η λ#στα αυτ# δεν ε#ναι για γενικ# θ#ματα εργασ#ας, για τα οπο#α υπ#ρχει πληθ#ρα απ# #λλες λ#στες στο Διαδ#κτυο.

Αυτ# η λ#στα, #πως και οι υπ#λοιπες λ#στες του FreeBSD.org, διαν#μονται παγκ#σμια. #τσι, πρ#πει να ε#στε σαφ#ς για την τοποθεσ#α και την δυνατ#τητα τηλεργασ#ας # βο#θειας στην μετο#κηση.

Το μ#νυμα σας θα πρ#πει να χρησιμοποιε# μ#νο ανοιχτ# πρ#τυπα # κατ# προτ#μηση απλ# κε#μενο, αν και βασικ#ς μορφ#ς ######## ######## ###### (###), ####, και μερικ# #λλα ε#ναι αποδεκτ# απ# πολλο#ς χρ#στες. Κλειστ# πρ#τυπα #πως το #########® #### (.doc) θα απορριφθο#ν απ# τον διακομιστ# της λ#στας.

###########

KDE

Συζητ#σεις που αφορο#ν το ### σε συστ#ματα #######. Ε#ναι μια τεχνικ# λ#στα και συζητο#νται μ#νο αυστηρ# τεχνικ# θ#ματα.

###############

Τεχνικ#ς συζητ#σεις

Ε#ναι #νας χ#ρος για τεχνικ#ς συζητ#σεις σχετικ#ς με το #######. Αυτ# ε#ναι η κ#ρια τεχνικ# λ#στα. Ε#ναι για #τομα που αναπτ#σσουν ενεργ# το #######, για να αναφ#ρουν προβλ#ματα # να συζητ#σουν εναλλακτικ#ς λ#σεις. #τομα που ενδιαφ#ρονται να παρακολουθ#σουν την τεχνικ# συζ#τηση ε#ναι ευπρ#σδεκτα. Ε#ναι μια τεχνικ# λ#στα και συζητο#νται μ#νο αυστηρ# τεχνικ# θ#ματα.

################

Γενικ# συζ#τηση για υλικ# κι εξαρτ#ματα υπολογιστ#ν στο *FreeBSD*

Γενικ#ς συζητ#σεις για τ#πους υλικο# που λειτουργο#ν στο #######, δι#φορα προβλ#ματα και προτ#σεις σχετικ# με το τι να αγορ#σετε # να αποφ#γετε.

############

Mirror sites

Ανακοιν#σεις και συζητ#σεις για #τομα που συντηρο#ν ###### ##### του #######.

###########

Θ#ματα για Παροχε#ς Υπηρεσι#ν Διαδικτ#ου

Αυτ# η λ#στα ε#ναι για συζ#τηση θεμ#των σχετικ#ν με Παροχε#ς Υπηρεσι#ν Διαδικτ#ου (####) που χρησιμοποιο#ν #######. Ε#ναι μια τεχνικ# λ#στα και συζητο#νται μ#νο αυστηρ# τεχνικ# θ#ματα.

############

Εφαρμογ#ς *Mono* και *C#* στο *FreeBSD*

Αυτ# η λ#στα ε#ναι για συζ#τηση θεμ#των σχετικ#ν με το σ#στημα αν#πτυξης εφαρμογ#ν #### στο #######. Πρ#κειται για μια τεχνικ# λ#στα. Προορ#ζεται για οποιονδ#ποτε ασχολε#ται ενεργ# με την αν#πτυξη # τη μεταφορ# εφαρμογ#ν #### # ## στο #######. Η συζ#τηση αφορ# την επ#λυση προβλημ#των η την ε#ρεση εναλλακτικ#ν λ#σεων. #τομα που ενδιαφ#ρονται να παρακολουθ#σουν την τεχνικ# συζ#τηση ε#ναι επ#σης ευπρ#σδεκτα.

##############

Εφαρμογ#ς γραφε#ου στο *FreeBSD*

Συζητ#σεις σχετικ#ς με την εγκατ#σταση, αν#πτυξη και υποστ#ριξη εφαρμογ#ν γραφε#ου στο #######.

##################

Συζητ#σεις για την ρ#θμιση και την βελτιστοπο#ηση του *FreeBSD*

Αυτ# η λ#στα υπ#ρχει για να παρ#χει #να μ#ρος #που οι #######, οι διαχειριστ#ς, και #σοι #λλοι ενδιαφ#ρονται, να συζητο#ν θ#ματα σχετικ# με την απ#δοση του #######. Αποδεκτ# θ#ματα ε#ναι οι συζητ#σεις που αναφ#ρονται σε εγκαταστ#σεις ####### που υπ#κεινται σε μεγ#λο φ#ρτο, #χουν προβλ#ματα απ#δοσης, # φτ#νουν το ####### στα #ρια του. Συνιστο#με ανεπιφ#λακτα να γραφο#ν στη λ#στα #σοι ενδιαφ#ρονται να βελτι#σουν την απ#δοση του #######. Ε#ναι μ#α τεχνικ# λ#στα που απευθ#νεται σε #μπειρους χρ#στες του #######, #######, # διαχειριστ#ς που ενδιαφ#ρονται να κ#νουν το ####### γρ#γορο και αξι#πιστο. Δεν πρ#κειται για μια λ#στα ερωτ#σεων και απαντ#σεων που μπορε# να αντικαταστ#σει την μελ#τη της τεκμηρ#ωσης, αλλ# #να μ#ρος για συνεισφορ#ς # για απαντ#σεις σε αναπ#ντητα θ#ματα σχετικ# με την απ#δοση.

#########

Συζητ#σεις και ερωτ#σεις για το σ#στημα *packet filter firewall*

Συζητ#σεις σχετικ#ς με το ###### ###### (##) ######## ###### στο #######. Τεχνικ#ς συζητ#σεις και ερωτ#σεις χρηστ#ν ε#ναι ευπρ#σδεκτες. Η λ#στα ε#ναι επ#σης #να μ#ρος για συζ#τηση του #### ### #########.

#################

Μεταφορ# του *FreeBSD* σε *μ#-Intel®* πλατφ#ρμες

Προβλ#ματα του ####### που εμφαν#ζονται σε περισσ#τερες απ# μ#α πλατφ#ρμες, καθ#ς και γενικ#ς συζητ#σεις και προτ#σεις για μεταφορ# του ####### σε μη######® πλατφ#ρμες. Ε#ναι μια τεχνικ# λ#στα και συζητο#νται μ#νο αυστηρ# τεχνικ# θ#ματα.

#############

Συζ#τηση για τα *«ports»*

Συζητ#σεις σχετικ#ς με την #Συλλογ# των ###### του ####### (/usr/ports), την υποδομ# των #####, και γενικ# τις προσπ#θειες συντονισμο# των #####. Ε#ναι μια τεχνικ# λ#στα και συζητο#νται μ#νο αυστηρ# τεχνικ# θ#ματα.

######################

Σημαντικ#ς ειδ#σεις και οδηγ#ες σχετικ#ς με την #Συλλογ# των *Ports»* του *FreeBSD.*

Σημαντικ#ς ειδ#σεις σχετικ#ς με την #Συλλογ# των ###### (/usr/ports) που απευθυν#νται σε #σους αναπτ#σσουν # μεταφ#ρουν λογισμικ# στο ####### αλλ# και στους τελικο#ς χρ#στες. Περιλαμβ#νονται ειδ#σεις σχετικ#ς με αλλαγ#ς στην αρχιτεκτονικ# και την υποδομ#, ν#ες δυνατ#τητες αλλ# και σημαντικ#ς πληροφορ#ες αναβ#θμισης και ν#ων εκδ#σεων. Πρ#κειται για λ#στα με μικρ# κ#νηση που προορ#ζεται για ανακοιν#σεις.

##################

Συζ#τηση για τα σφ#λματα των *«ports»*

Συζητ#σεις που σχετ#ζονται με τις αναφορ#ς προβλημ#των της #Συλλογ#ς των ###### (/usr/ports) του #######, προτ#σεις για ν#α ##### # για αλλαγ#ς σε υπ#ρχοντα #####. Ε#ναι μια τεχνικ# λ#στα και συζητο#νται μ#νο αυστηρ# τεχνικ# θ#ματα.

################

Τεχνικ# συζ#τηση για το *FreeBSD* σε διακομιστ#ς *HP ProLiant*

Αυτ# η λ#στα ε#ναι για τεχνικ#ς συζητ#σεις σχετικ# με την χρ#ση του ####### σε διακομιστ#ς ## ########. Η συζ#τηση περιλαμβ#νει θ#ματα προγραμμ#–

των οδ#γησης για ########, λογισμικ# διαχε#ρισης, εργαλε#α ρυθμ#σεων, και ανανε#σεις του ####. Η λ#στα αυτ# ε#ναι το καταλληλ#τερο μ#ρος για συζ#–τηση σχετικ# με τα αρθρ#ματα ######, ########, και ########.

##############

Η *Python* στο *FreeBSD*

Αυτ# η λ#στα ε#ναι για συζητ#σεις σχετικ#ς με την βελτιστοπο#ηση της υπο–στ#ριξης της ###### στο #######. Ε#ναι μια τεχνικ# λ#στα. Προορ#ζεται για #τομα που ασχολο#νται με την μεταφορ# της ######, των αρθρωμ#των της (#######) και του #### στο #######. #σοι ενδιαφ#ρονται να παρακολουθ#σουν την τεχνικ# συζ#τηση, ε#ναι ευπρ#σδεκτοι.

##################

Ερωτ#σεις χρηστ#ν

Αυτ# η λ#στα ε#ναι για ερωτ#σεις σχετικ#ς με το #######. Δεν πρ#πει να στ#λ–νετε ερωτ#σεις τ#που #### ### σε τεχνικ#ς λ#στες εκτ#ς αν πιστε#ετε #τι η ερ#–τηση σας ε#ναι πολ# εξειδικευμ#νη.

############

Συζ#τηση σχετικ# με τη *Ruby* στο *FreeBSD*

Η λ#στα αυτ# ε#ναι για συζητ#σεις που σχετ#ζονται με την υποστ#ριξη της #### στο #######. Πρ#κειται για μια λ#στα τεχνικ#ν ερωτ#σεων. Απευθ#νε–ται σε #τομα που δουλε#ουν σε ##### της ####, σε βιβλιοθ#κες τρ#των κατα–σκευαστ#ν, και σε #λλα πλα#σια λειτουργι#ν.

Ε#ναι επ#σης ευπρ#σδεκτοι #σοι ενδιαφ#ρονται για αυτο# του ε#δους την τε–χνικ# συζ#τηση.

############

Το υποσ#στημα *SCSI*

Αυτ# η λ#στα ε#ναι για #τομα που εργ#ζονται στο #### υποσ#στημα του #######. Ε#ναι μια τεχνικ# λ#στα και συζητο#νται μ#νο αυστηρ# τεχνικ# θ#–ματα.

################

Θ#ματα ασφαλε#ας

Αφορ# θ#ματα ασφαλε#ας υπολογιστ#ν που εκτελο#ν ####### (###, ########, γνωστ# θ#ματα ασφαλε#ας και διορθ#σεις, κτλ). Ε#ναι μια τεχνικ# λ#στα και συζητο#νται μ#νο αυστηρ# τεχνικ# θ#ματα. Σημει#στε #τι δεν πρ#κειται για λ#στα ερωτ#σεων και απαντ#σεων, αλλ# η συνεισφορ# (τ#σο ερωτ#σεων #σο ΚΑΙ απαντ#σεων) στο ### ε#ναι ευπρ#σδεκτη.

##############################

Ειδοποι#σεις ασφαλε#ας

Ειδοποι#σεις για προβλ#ματα ασφαλε#ας και διορθ#σεις στο #######. Δεν πρ#κειται για λ#στα συζητ#σεων. Η λ#στα συζητ#σεων ε#ναι η ######## ########.

#############

Χρ#ση του *FreeBSD* σε *embedded* εφαρμογ#ς

Αυτ# η λ#στα συζητ# θ#ματα σχετικ# με ασυν#θιστα μικρ#ς και ######## εγκαταστ#σεις του #######. Ε#ναι μια τεχνικ# λ#στα και συζητο#νται μ#νο αυστηρ# τεχνικ# θ#ματα.

Σημε#ωση

Η λ#στα αυτ# #χει αντικατασταθε# απ# την ######## ########.

##############

Συζητ#σεις σχετικ#ς με την χρ#ση του *FreeBSD-STABLE*

Αυτ# η λ#στα ε#ναι για τους χρ#στες του ##############. Περι#χει προειδοποι#σεις για ν#α χαρακτηριστικ# που πρ#κειται να ενσωματωθο#ν στο ###### και τα οπο#α ενδεχομ#νως να επηρε#σουν τους χρ#στες του. Επ#σης περι#χει οδηγ#ες για τα β#ματα που πρ#πει να ακολουθ#σετε #στε να παρα–με#νετε στο #######. Θα πρ#πει να εγγραφε#τε σε αυτ# τη λ#στα, αν ακολουθε#τε το ########. Ε#ναι μια τεχνικ# λ#στα και συζητο#νται μ#νο αυστηρ# τεχνικ# θ#ματα.

#################

Συμμ#ρφωση με τα πρ#τυπα *C99 & POSIX*

Αυτ# η λ#στα ε#ναι για τεχνικ#ς συζητ#σεις σχετικ# με την συμμ#ρφωση του ####### με τα πρ#τυπα #99 και #####.

#################

Συντ#ρηση των ενσωματωμ#νων εργαλε#ων του *FreeBSD*

Αυτ# η λ#στα ε#ναι για συζητ#σεις που σχετ#ζονται με την σειρ# εργαλε#ων (#########) που #ρχονται με το #######. Η συζ#τηση μπορε# να περιλαμβ#νει θ#ματα σχετικ# με την κατ#σταση του ##### και του ###, αλλ# και θ#ματα σχετικ# με προγρ#μματα #πως μεταγλωττιστ#ς, ##########, ####### και #########.

##########

Συζ#τηση για την υποστ#ριξη του δια#λου *USB* στο *FreeBSD*

Αυτ# η λ#στα ε#ναι για τεχνικ#ς συζητ#σεις σχετικ# με την υποστ#ριξη του δια#λου ### στο #######.

##################

Οργ#νωση των συλλ#γων χρηστ#ν

Αυτ# η λ#στα ε#ναι για τους συντονιστ#ς των επιμ#ρους τοπικ#ν συλλ#γων χρηστ#ν για συζ#τηση θεμ#των μεταξ# τους και με κ#ποιο μ#λος της ομ#δας ####. Αυτ# η λ#στα θα πρ#πει να αναφ#ρει μ#νο τις συναντ#σεις και την οργ#νωση ######## που αναφ#ρονται σε περισσ#τερους απ# #να συλλ#γους χρηστ#ν.

###############

Πωλητ#ς

Οργ#νωση συζητ#σεων μεταξ# του ####### ####### και των πωλητ#ν λογισμικο# και υλικο# σχετικο# με το #######.

######################

Συζ#τηση δι#φορων τεχνικ#ν εικονικοπο#ησης που υποστηρ#ζονται απ# το *FreeBSD*.

Μια λ#στα για τη συζ#τηση των δι#φορων τεχνικ#ν εικονικοπο#ησης που υποστηρ#ζονται απ# το #######. Απ# τη μια μερι# εστι#ζει στην υλοπο#ηση των βασικ#ν λειτουργι#ν αλλ# και την προσθ#κη ν#ων δυνατοτ#των. Απ# την #λλη, οι χρ#στες θα #χουν μια ομ#δα συζητ#σεων #που μπορο#ν να ζητο#ν βο#θεια σε περ#πτωση προβλημ#των, # να συζητο#ν τις δικ#ς τους χρ#σεις.

##################

Κατ#σταση εργασι#ν σε εξ#λιξη στο *FreeBSD*

Στη λ#στα αυτ# μπορε#τε να ανακοιν#σετε την #ναρξη και την πρ#οδο κ#ποιας εργασ#ας σας που σχετ#ζεται με το #######. Τα μην#ματα σε αυτ# τη λ#στα ελ#γχονται. Συν#σταται να στε#λετε το μ#νυμα σας με παραλ#πτη μια πιο τοπικ# σας λ#στα του #######, και απλ#ς να κοινοποι#σετε το μ#νυμα σας σε αυτ# τη λ#στα. Με τον τρ#πο αυτ#, μπορε#τε επ#σης να συζητ#σετε για την εργασ#α σας στην τοπικ# λ#στα, καθ#ς η συζ#τηση σε αυτ# τη λ#στα δεν επιτρ#πεται.

Δε#τε τα αρχε#α της λ#στας για να π#ρετε μια ιδ#α της μορφ#ς των μηνυμ#των που μπορε#τε να στε#λετε.

Μια περ#ληψη των περιεχομ#νων της λ#στας ενδ#χεται να δημοσιε#εται κατ# τακτ# διαστ#ματα στη δικτυακ# τοποθεσ#α του #######, ως μ#ρος των Ανα–

φορ#ν Κατ#στασης (###### #######) [1]. Στην #δια τοποθεσ#α, μπορε#τε επ#σης να βρε#τε περισσ#τερα παραδε#γματα και προηγο#μενες αναφορ#ς.

###############

Συζ#τηση σχετικ# με τη στο#βα *802.11,* τα εργαλε#α ασ#ρματου δικτ#ου και την αν#πτυξη προγραμμ#των οδ#γησης

λ#στα αυτ# εστι#ζει στη στο#βα δικτ#ου 802.11 (###/###80211), την αν#πτυ–ξη προγραμμ#των οδ#γησης και εργαλε#ων. Περιλαμβ#νει αναφορ#ς προβλη–μ#των, ν#α χαρακτηριστικ# και πληροφορ#ες συντ#ρησης.

##########

Συζ#τηση για τη μεταφορ# του *FreeBSD* στο *Xen™* — υλοπο#ηση και χρ#ση

Πρ#κειται για μια λ#στα που εστι#ζει στην μεταφορ# του ####### στο ###™. Η κ#νηση σε αυτ# τη λ#στα αναμ#νεται να ε#ναι μικρ#, και #τσι θα χρησιμο–ποιηθε# τ#σο για τεχνικ#ς συζητ#σεις σχετικ# με το σχεδιασμ# και την υλο–πο#ηση, #σο και με προβλ#ματα εγκατ#στασης και διαχε#ρισης.

############
XFCE

Συζ#τηση για τη μεταφορ# του #### στο #######. Πρ#κειται για μια λ#στα τε–χνικ#ν συζητ#σεων. Προορ#ζεται για #σους ασχολο#νται ενεργ# με τη μετα–φορ# του #### στο ####### #στε να συζητο#ν προβλ#ματα και εναλλακτικ#ς λ#σεις. Η λ#στα ε#ναι επ#σης ανοικτ# σε #σους ενδιαφ#ρονται για τεχνικ# συζ#τηση αυτο# του ε#δους.

############
Zope

Μια λ#στα συζητ#σεων σχετικ#ν με τη μεταφορ# του περιβ#λλοντος #### στο #######. Πρ#κειται για λ#στα τεχνικ#ν συζητ#σεων. Απευθ#νεται κυρ#ως σε #τομα που συμμετ#χουν ενεργ# στη μεταφορ# του #### στο ####### και συζη–το#νται προβλ#ματα και εναλλακτικ#ς λ#σεις. Η λ#στα ε#ναι επ#σης ανοικτ# σε #σους ενδιαφ#ρονται για τεχνικ# συζ#τηση αυτο# του ε#δους.

#.1.4. Φιλτρ#ρισμα στις Λ#στες Ηλεκτρονικο# Ταχυδρομε#ου

Οι λ#στες ηλεκτρονικο# ταχυδρομε#ου του ####### φιλτρ#ρονται με πολλαπλο#ς τρ#πους για να αποφ#γουμε την διανομ# ####, ι#ν, και #λλων ανεπιθ#μητων μηνυ–μ#των. Το φιλτρ#ρισμα που περιγρ#φεται σε αυτ# την εν#τητα, αποτελε# #να μ#–νο μ#ρος των συνολικ#ν μ#τρων που λαμβ#νουμε για την προστασ#α των λιστ#ν ηλεκτρονικο# ταχυδρομε#ου.

[1] http://www.freebsd.org/news/status/

Στις λ#στες επιτρ#πονται μ#νο συγκεκριμ#νοι τ#ποι συνημμ#νων αρχε#ων. #λα τα συνημμ#να αρχε#α με τ#πο #### που δεν βρ#σκεται στην παρακ#τω λ#στα, διαγρ#φονται πριν διανεμηθε# το μ#νυμα στις λ#στες.

- ##########/###########
- ##########/###
- ##########/#############
- ##########/######7#########
- #######/###822
- #########/##########
- #########/#######
- #########/######
- ####/####
- ####/#####
- ####/######
- ####/#######

Σημε#ωση

Μερικ#ς λ#στες μπορε# να επιτρ#πουν συνημμ#να αρχε#α και #λλων τ#πων ####, αλλ# οι παραπ#νω τ#ποι ισχ#ουν στις περισσ#τερες λ#στες.

Ε#ν το κε#μενο εν#ς μην#ματος περι#χεται τ#σο σε μορφ# #### #σο και απλο# κειμ#νου, το τμ#μα #### θα αφαιρεθε#. Ε#ν #να μ#νυμα περι#χει μ#νο ####, θα μετατραπε# σε απλ# κε#μενο.

#.2. ######

Εκτ#ς απ# δ#ο ########## που ασχολο#νται με το #######, υπ#ρχουν πολλ# ακ#μα στα οπο#α γ#νεται συζ#τηση για το ####### # #λλα θ#ματα που ενδεχομ#νως ενδιαφ#ρουν τους χρ#στες του.

#.2.1. ########## Σχετικ# με το

- ####.####.###.#######.########
- ####.####.###.#######.####
- ##.####.##.####.### (Στα Γερμανικ#)
- ##.####.##.### (Στα Γαλλικ#)
- ##.####.##.####### (Στα Ιταλικ#)
- ##.###.####.386### (Σε Παραδοσιακ# Κιν#ζικα)

#.2.2. #λλα Ενδιαφ#ροντα ####®

- ####.####
- ####.####.#########
- ####.####.#####
- ####.####.##########
- ####.####.#####
- ####.####.##############
- ####.########.####
- ####.#######.####
- ####.####.########
- ####.####.####
- ####.####.4###
- ####.####.4###.#########
- ####.####.###

#.2.3. Σ#στημα #

- ####.#######.#.#386####
- ####.#######.#
- ####.#######.#.####

- ####.#######.#.########
- ####.#######.#.##########
- ####.#######.#.#####
- ####.#######.#.###
- ####.#########.##########.####

#.3. Διακομιστ#ς Ιστοσελ#δων

#.3.1. ######, #####, και Κοινωνικ# Δ#κτυα

- Τα ###### του ####### βασ#ζονται σε διεπαφ# ### και ε#ναι κατ#λληλα για τε–χνικ#ς συζητ#σεις και ερωτ#σεις που αφορο#ν το #######.
- Το ###### ####### συγκεντρ#νει σε #να σημε#ο τις ρο#ς απ# δεκ#δες ιστολ#για μελ#ν της ομ#δας αν#πτυξης του #######. Πολλ# απ# τα μ#λη, χρησιμοποιο#ν αυτ# τη δυνατ#τητα για να γνωστοποι#σουν την εργασ#α που κ#νουν τη δεδο–μ#νη στιγμ#, τυχ#ν ν#ες διορθ#σεις, καθ#ς και τα μελλοντικ# τους σχ#δια.
- Το καν#λι ############## στο ####### παρ#χει μια συλλογ# β#ντεο υψηλ#ς ποι#τητας, απ# δι#φορα ### συν#δρια σε #λο τον κ#σμο. Πρ#κειται για #να θαυ–μ#σιο τρ#πο να παρακολουθ#σετε σημαντικ# μ#λη της ομ#δας αν#πτυξης να παρουσι#ζουν τη ν#α τους δουλει# στο #######.

#.3.2. Επ#σημα

####### #######, #######, #########, #######, ######, ##### ########, #######, #######, ######, #######, #### ####, #######, #####, ######, #########, ###########, ######, ######, ###### ########, ########, ##### ######, #####, ######, ###########, ######, ###### #######, ###.

(## ## ###)

- ####### #######
  - ####://###.#######.###/
- #######
  - ####://###1.##.#######.###/ (###6)
-

########

- ####://###.##.#######.###/
- ####://###2.##.#######.###/

- #######
  - ####://###.##.#######.###/ (###6)
- ######
  - ####://###.##.#######.###/
  - ####://###2.##.#######.###/
- ##### ########
  - ####://###.##.#######.###/ (###6)
- #######
  - ####://###.##.#######.###/ (###6)
- #######
  - ####://###.##.#######.###/
- ######
  - ####://###1.##.#######.###/
- #######
  - ####://###.##.#######.###/
- #### ####
  - ####://###.##.#######.###/
-

#######

- ####://###.##.#######.###/

- #####
  - ####://###.##.#######.###/###.#######.###/ (###6)

- ######
  - ####://###.##.#######.###/

- #########
  - ####://###.##.#######.###/

- ##########
  - ####://###.##.#######.###/

- ######
  - ####://###.##.#######.###/

- ######
  - ####://###.##.#######.###/
  - ####://###2.##.#######.###/

- ###### ########
  - ####://###.##.#######.###/

- ########
  - ####://###.##.#######.###/

- ##### ######
  - ####://###.##.#######.###/

- ####://###2.##.#######.###/

- #####
  - ####://###.##.#######.###/
  - ####://###2.##.#######.###/

- ######
  - ####://###.##.#######.###/

- ###########
  - ####://###.##.#######.###/ (###6)
  - ####://###2.##.#######.###/ (###6)

- ######
  - ####://###.##.#######.###/ (###6)
  - ####://###2.##.#######.###/
  - ####://###4.##.#######.###/
  - ####://###5.##.#######.###/ (###6)

- ###### #######
  - ####://###1.##.#######.###/
  - ####://###3.##.#######.###/

- ###
  - ####://###5.##.#######.###/ (###6)

#.4. Διευθ#νσεις Ηλεκτρονικο# Ταχυδρομε#ου

Οι ακ#λουθες εν#σεις χρηστ#ν παρ#χουν στα μ#λη τους διευθ#νσεις ηλεκτρονι–κο# ταχυδρομε#ου που σχετ#ζονται με το #######. Ο διαχειριστ#ς που αναφ#ρεται

παρακ#τω, διατηρε# το δικα#ωμα να ανακαλ#σει την δι#θυνση, αν γ#νει κατ#–χρηση της με οποιοδ#ποτε τρ#πο.

Τομ#ας	Υπηρεσ#ες	#νωση Χρηστ#ν	Διαχειριστ#ς
####.##.#######.###	Μ#νο προ#θηση	<ukfreebsd@uk.FreeBSD.org>	### ######## <lee@uk.FreeBSD.org>

Παρ#ρτημα #. Κλειδι#

Στο παρ#ρτημα αυτ#, θα βρε#τε τα δημ#σια ### κλειδι# των ######## και των μελ#ν της ομ#δας αν#πτυξης του #######. Μπορε#τε να τα χρησιμοποι#σετε για να ελ#γξετε μια ψηφιακ# υπογραφ# # για να στε#λετε κρυπτογραφημ#νο ##### σε κ#ποιο μ#λος της ομ#δας. Μπορε#τε να κατεβ#σετε την πλ#ρη λ#στα απ# κλειδι# χρηστ#ν του FreeBSD.org, απ# την τοποθεσ#α ####://###.#######.###/###/##########.###.

#.1.

#.1.1. Ομ#δα Ασφ#λειας <security-officer@FreeBSD.org>

```
pub   1024D/15D68804CA6CDFB2 2002-08-27 [expires: 2014-01-01]
    Key fingerprint = C374 0FC5 69A6 FBB1 4AED  B131 15D6 8804 CA6C DFB2
uid                  FreeBSD Security Officer <security-officer@FreeBSD.org>
sub   2048g/E8C96EEFA3071809 2002-08-27 [expires: 2014-01-01]

pub   4096R/ED67ECD65DCF6AE7 2013-09-24 [expires: 2018-01-01]
    Key fingerprint = 1CF7 FF6F ADF5 CA9F BE1B  8CB2 ED67 ECD6 5DCF 6AE7
uid                  FreeBSD Security Officer <security-officer@FreeBSD.org>
sub   4096R/B64357A343D9CBAE 2013-09-24 [expires: 2018-01-01]
```

```
-----BEGIN PGP PUBLIC KEY BLOCK-----

mQGiBD1rpGQRBACJ1CQS7VnTTvH3wjscXQed2RoeVi+n3HtxaF9ApJbxb77dXk+/
DL1ZR0bcZ8s7uQ1D5BkrqSHevoA9FlEN02MM9qyIerXter2/ZEporVOG+/XMkIiV
rd3AgVwUnawhOMKTlYmttcOpADKr9RkYvCT6QMqFDXJssbW7gPlEqOzhYwCgoIdD
ygZ5RdfXm/hBnp+oTWadeIED/2WvL/Iy0YheRTSmTvEdK+Cd4xPhmY2SrrvF2+lE
oFIn94C0fJhqKhJp+wGXmQ/h3yF0gcr1NfFBm6y1iztEz2n0ciaEmMf1tu0Y+u+Y
E0/1Igpoj9Kj5xxRJD5wYyDi0qzxP8BhvJ6sKJtO+f6/OIgZ0ITYWakim7d3RrNV
0ditA/0XUvDgdEB0hm7iqR8FbwKNmS8DVKGs+CYrFwSBJ0vUH65WFapbdWbi2uwm
8CDKgSWpS16/PVr/ql84ePWdiVhHYmkkjuWPUFHSUcDiYL8YG9rnymw6Enx3Nyyr
ewiUOJFzWN6/u3O4x2M9ljrQQ1FmmAbw9R4KT/KHOyBC0W+xHbQ3RnJlZUJTRCBT
ZWN1cml0eSBPZmZpY2VyIDxzZWN1cml0eS1vZmZpY2VyQEZyZWVCU0Qub3JnPoha
BBMRAgAaBQI9a6RkBQsHAwIBAxUCAwMWAgECHgECF4AACgkQFdaIBMps37J/wQCf
epaHjByMpiZ4IJ7I5va1CwHjTkwAoIWSaoQOtqTuUupwzv4bNpPSBWbBiGAEExEK
ACAFCwcDAgEDFQIDAxYCAQIeAQIXgAUCUkUymwUJFVe2HAAKCRAV1ogEymzfspbW
AKCDvRJCLhfcdt+Rs8j6rxNZeaiPugCdGf70yZDhLmHuZJcirtNKShReca2IRgQT
EQIABgUCPWurSgAKCRCMMoz/FgbbldR2AJ9TkXexibjUd/bysiVJnNAxq3S2FwCg
j2AK9NlD1soRBvC0VVYiTbB5TxWInAQTAQEABgUCPWurawAKCRBVLh4uc9KIpYgV
A/9RhH/BsCRrvLRyTQgtXVFF0bZdKeZxvgxJZ/8tnAx+ZpDncwL6kdtFZsxmplWX
CshFKjCf2pG+YVPSnjtF0nlOgpLwbwcj29Un+2M1TZth9216WvBk++M4noyfj6vO
Rsvc7NQ5kuokLQsq8+gEyZM3OxbtDaDIQx8i6MFueG/PdokBHAQTAQEABgUCPWuv
bQAKCRBnwoCPM8Fie7k1B/95K8U9+QunBDYcYbn/afd195xb5TYUEeHV5Qs2RES1
f78CLE+95jnAno2XfPW9ip6Vk3bHD/66MT3ZuMQhk9BYzzLbEZnbKck9wiwhOhva
```

```
Y5C/5R4+AK6fcTfE9EKj45vSOG5PjkxKhIVh5PDXGAwtsIY3sujBMAbeDPK3IkAs
Ya5rC/5X11SCnofkZW/u6RM3Q44MWD0b149sueSvb9NKNk/0oi2HgBgsA6Ziodyy
y5b9QIdvNC+gOajstneVLCWahONnr9npAJse9fS90/SYMbH8/BcRpVHT6TG1Jwoe
6fWegEEDjwDAw021msQc9FUfW/FpJMZiou2cFXXP5vpSiEYEEhECAAYFAj1r6bYA
CgkQbGPaBITQ1+flVQCgxKicYCuXL7hT3Iz/i5YK8vyZy/YAnRpwkzbKaEMnVzMn
smeFMTxejsexiEYEExECAAYFAj1sgqQACgkQhDa3C3+GgmhvrgCfUEAGrporit4V
G/xddNf33zi5jFIAniCdksJJ0DhTekfIGxBOvwq0Nh1viEYEExECAAYFAj1tVWgA
CgkQObaG4P6BelCYDQCgnyVaUr7s/PJhJYpwi256vJ/Ha4EAn1KbR6Wc8JZzv6Bh
+iXkwP5fvgVgiQCVAwUQPdMiy01WKCF5BQwRAQFr5gP/XnIcMS41EP7ooB5Q0th7
QSBtLFCauRCoib7uKmOM5RfftQlSVqvnLOkrIFe/9a9iS9TGSUrphJF3dztcvtp3
0VzsgjZ59NRI7Nlg//FR4re0UFKf3gvHlyYaMd/hYc8M4NDPacAqoSjbMwyXAIKH
UrPYZj+ELOqaW2mWsRGNQUCInAQTAQIABgUCPd1MsAAKCRDhyUtG3x3UcTr0A/48
M61zbAKzmJ0kHZ+Q6ssXtBb1Cd8YSCUGqlr7i+LvyJgdB+ebyUzzXE8KOektIjxj
y0TtVTgsZE8YLW/EdoLKoa6Zw+BQKLuUxH/xEaz7la3kOwrXXOVnmA3zWrKzXFFT
aqaFf8dddCb5iJ/f0aafBNdocaUphSyoJZwyVo4Z2YhGBBMRAgAGBQJAkt8pAAoJ
EOuA3h2LcdOkAuMAoKCz8SumnyZCf1T1C3rMdbmbYNkBAJ9YCNF2x/dPRsxSeKbu
SmBaHlPYH4hFBBMRAgAGBQI/bZczAAoJEN68Vxqalnmw SaMAn1l/3BJQzSdWwKd5
1a9x+kxActRyAJi6s5sCKTv9opL9Wj9rWrb9ZPj3iEYEExECAAYFAj9i2VEACgkQ
TyzT2CeTzy0btgCg3BceMu8hKtRCW16fAd0vtHoSp1sAnRLvJuDmypHO3mgvg3TE
Y7gYNsEziEYEExECAAYFAj9iF9kACgkQyIakK9Wy8PuqIACgmj3gpbfiPpkx/tG4
Yf7mxzq4juEAn3cLYlJwL+dcZ074wY2pXfd7cHNliEYEExECAAYFAj4cXQYACgkQ
2MO5UukaublYAQCggRDpTQCl7fpUnunAxxJzK0fOuW0AoIjRbboNnilOL2o4fmt1
TaCRxp0jiEYEExECAAYFAj4cWrwACgkQbZTbIaRBRXHJjACePSDDtm3jIlezrxKu
F+RRo4w+3OkAn1BqRElRGWu8HrG9xhO9dE0jIG0LiEYEEhECAAYFAkBR5+EACgkQ
OO1t8kNcHJqBnQCeIHpxX8Zg3ZYa6ivBJe5AKZiWd8MAn2np9GJi9BMTTLTX2sL8
ekC2lzjaiEYEEhECAAYFAkA+wrsACgkQqh18sBJn8JIccQCfTTO0ZIdIp5CAqlha
drSuNhU48ygAoMmB5mXUlcaV8ee/VlLqSupEqJ51iEYEEhECAAYFAj9h5/cACgkQ
2MoxcVugUsM2vQCgrsl5oItD6odM0TkfSYx273P7WCEAoJDyxJ7b3Xy67sOf1xPh
FXbwmKOaiEYEEhECAAYFAj8+BuMACgkQ2z/V939+MWMItwCfTZsRZJujvGiFYCT3
8JXYY10DOE4AoIPcHvW1WvgMLothdYGLuSADkWrSiEYEEhECAAYFAj67eiwACgkQ
72rIAB3Lz7eyEwCgv5WXThEaxz4fnvKpe8M9xC1qJhsAmgJxO/as8NajfegYmW4u
Gwxt772biEYEERECAAYFAkBHsmYACgkQMEuQSofRzg/UawCglF93sAXFzUFgrPAh
AJldt6l5fkUAmgKVuaJVV5em8kpR/5iz77WV2TsKiEUEEBECAAYFAkAiqvAACgkQ
1hDu5GjD2mW+VgCgxPsh6evF8lP5m9qOA8Dw03SOVOUAl0UuwwXoTlIi550tPdZ4
apxDpFyIRgQQEQIABgUCP+P6fgAKCRCT72NexbJb07I5AJ9g5j8LUeynnc8Qdaa3
2/ELvsgMxgCgmAilm0OaV+GI6VrWMwra+oy4CU6IRgQQEQIABgUCP33yEgAKCRDn
Qgt4utuOEaxTAKCMA67/PUI62JfKwUuow/6NL26W2gCgnMthTlLATPwz2tNeL+Ek
g3o+hF6IRgQQEQIABgUCP3HtvQAKCRBNrPLCwxI7HxuyAJ9/a0KffzpWw2g1lAT4
P7c9eD709wCgkcR0gypA4PPqNlmWlwAWycLb08+IRgQQEQIABgUCPuGahQAKCRDF
CSV+DzAaLn9JAKCWJ4Boe6dag2ukC6jFugnYcloLDACfd5nTjGj2mjJiv16rP6es
KAkz4luIRgQQEQIABgUCPmKk6wAKCRBuxMs5TCWbRzvoAJ4rBT4UpsnuSXHm+W7H
Z1D2wf1wrwCgy0ZnBUT3fFOd1VCDSJLUpSrbE8WIRgQQEQIABgUCPmKdCgAKCRDh
qZsPqaYP4ycuAJwL7n7cri4NzC9yvqW9Gl9nZptpUACfdIRzYqBamZbyO4rOa6Jl
uhH8JAaIRgQQEQIABgUCPlxY8wAKCRDnZkDIb0WuacbQAJ97zdAe3/5VX+d6A8vK
/keJbkKcJACfS7e2yRBp6i/VC5G7bqZvYZqxKYGIRgQQEQIABgUCPkf7+wAKCRB+
kn2FdkGYY2SPAJ0WZWC2fNfdq6cLZPkiWGVnLY/PuwCg+t143ijjKQj61IGoU3ch
hRkYl7yIRgQQEQIABgUCQDeVLQAKCRAqbV2p6xmZrAJJAJ0U+DCVqGxkdSAcfbgm
hkSxW9yuZAccDN88/I6tTSm3/l/occuN7mQGOiOIRgQTEQIABgUCQH+KJAAKCRA1
nhUBgs2eQzJKAJ9hLUeoJ1KhzvmSftxFIAdjoyaB+QCfQZ6UDZDksdUYES0HyZaM
LoEnNsSIRgQTEQIABgUCQSeEqwAKCRA/oN4IoNORaOFPAKCE7SBgOuugO9OOq7LX
nziKHN/PlACfS6tHZbyt4A5HQfwh8G6ay43/7N2IRgQTEQIABgUCQLYRzAAKCRD3
RQ1yObRVQXmtAJ9NP/a9aYNJ6oLx0rlmxIuK6q0ezgCdHg++QjH5OSeEpTYTBxUT
kJWkfDqIRgQTEQIABgUCQLIoXAAKCRB5A4OpdGbmU+7CAKCi8EmsmWPUHVYzCksh
```

```
JL6rjcC4IwCeNdpDKcYiOqjrBGmBXYLHN62FgYWIRgQTEQIABgUCQKrpNwAKCRAV
G6mUEXXC4zQ6AJwJjeizo5nnCZ0Qzeo4keC1XPkUpQCffz/qkjK07PRGEfP3FE8m
OuUYIyWIRgQTEQIABgUCQKqnpAAKCRAHYXOxkoTEUrHuAJ93vaIg6+mJX3HDSb2f
vuJQiR2AHgCdHd+yVP5sqYXGeZ+ragpL9sP6K7+IRgQTEQIABgUCQKqCfwAKCRAP
WuglNDguUY1NAJ4wcyUIfCQMXvQ7wqToAH2sJULFJACgqlUFO1GoXQKTvG4JGnfn
0A8D/WuIRgQTEQIABgUCQKjgbwAKCRBxzq+s7KKK22EwAJ42eTYNPJ2bEHL5bgnl
+sgxDCx6GQCfXIFX+AgG9d5TMVf7qj/JKDQXU9KIRgQTEQIABgUCQKjfpgAKCRCg
7/ngeafIcHhRAJ9Vt5ZVFnqstoF7PS+Sl9mybiDdgACggm566eWLJjlax7v4YgDV
P80r8l6IRgQTEQIABgUCQKhLnwAKCRD9/49Y5NtE8tVrAJ0UoRfpoYzGFafo5xOn
tCl6ijp4EQCg0tAVYXnuE4egIEPRB5vtTui5ZL6IRgQTEQIABgUCQKhLnAAKCRDS
D9QFytUJxv8/AJ9fThcbzZTiJv68+i9CrWeZdIUY9gCfbBZoHsaX3GoWQvVLXozg
UxQD1OiIRgQTEQIABgUCQKfupgAKCRB9vQuV7YwgQnJSAJ4mDNsLfr8rBJZgKaks
zvb9W7HRFgCgmFN1I64Cnjr/gET0a05XLSWpnN6IRgQTEQIABgUCQKd8nAAKCRDf
7jeUa+yYCrC+AJ423DDnUbT3auMicWgsBTRioFOHBACfe/773KoNw9MA+0NFygQx
KS0+WYmInAQTAQIABgUCQKnAwAAKCRAff6kIA1j8vdTTA/9UzhCtYCc4vFlD8KDp
m4jGxfGxy420u+VdytDMJdpKWxiGTH7mKq87KGKKzsRli7m/Aeeyy6qezw8LgHlc
AkC5H/438Qfy3gqc//KohzTCngp+lVh/A82q71e+aqM6Zdq/qpg4ZIcNyzKyIBN4
3MSsMVuZApPoR4ecyMXgdllt+ohGBBIRAgAGBQJA5EuHAAoJED8Szz1kFZUJw60A
niDmbeslCVAQZJNxJsxZs2E4kV0ZAJ9Qjjh5d1cm05cTAjjOzEV2SLXpbIhGBBIR
AgAGBQJAsOzKAAoJEH63kt8ZH82KwNsAoKkZuz+38bJ961/LczZF92x0hdxIAJ9Y
HM8/GzeWZG0zq9XHevuibrfdyYhFBBIRAgAGBQJAquvkAAoJEEuzpm9+s1JA58QA
l2BPvrAyoyIcMODMfz80XcD/V9QAnjqI53HdvHKEusjWgeBFz2LMFtiZiEYEEhEC
AAYFAkCo+K8ACgkQM4SDxAv8uX4H9ACeJhldCoPQ8jPLXLeFvoIFLI2M5OwAn14Q
+n+iH5pyXZUO4+crfghC1B4ViEYEEhECAAYFAkCoC7EACgkQDMt+/gswqTtE8wCe
OYv6sCNDH1LS081Io1+4WddTM2YAn0UXd+aIt17uSqgNJD+31mbpldEdiEYEEhEC
AAYFAkCn3TMACgkQSUWlN9d7Q/tBoACghHZaTNqIV03NVSPW94hifHXH6Z8AoIXZ
43KpCmgk4cFI8dzGauB2ggZriEYEEhECAAYFAkCm/AkACgkQF47idPgWcsWfhwCc
DdggxPA9FNa9CFUZeoRQgz7vrUgAoIIaIC3f5Ci/flk4LIpD+8OTkETJiEYEEREC
AAYFAkCm2DEACgkQ6SYtkGO1mF+woACfX9IlrfU63iR+LvT8RUO4whUug/QAn2c0
AlM5wsSQUVYnRl7E5KphSKNSiEoEEBECAAoFAkCm0/gDBQh4AAoJEPYcyLWu8zhH
NIkAn0xhy9EjBPURUFO6teiTB9wcwno6AKCGwl2XUa9TyrKcnpNlHR2nWhvEkYhG
BBARAgAGBQJAqukfAAoJEBUbqZQRdcLjAn0An0TdGpuJxIHokIf0VMI2kXLc/6fe
AJ9WF3rNR2/zc/fk9psqHpdb9W6ItIhGBBARAgAGBQJAqWMbAAoJEGlqm6oW1qT4
8HAAn0drFNBEJ/q970omFYwptBqNZ68JAJoCJ5wIzYKmtytEuc0fgmLOQR8/yohG
BBARAgAGBQI+eTKEAAoJEJAviX3xzZ7uWHHTnnSFVQ+cQIdHAE
AKCDOhDg8BFu+brIv63YgzvxGhJcU4hGBBARAgAGBQI/fWYfAAoJELcM/uw7sga/
ulMAn1/jrciw6qJ4Zzp9fXj4tNKkI3hFAKDfiJyUaUf0KJn2buZVpZQIzBsJ8IhG
BBARAgAGBQJAyTLtAAoJEEcxdTMMgeE8SCcAoMUQPwGijQMIEhOqYVKgpHtoJMJw
AKCRT4bUCO4RMGX2QZe9Wt59QUkBbIhGBBARAgAGBQJA5WgKAAoJEFhOU3zw+3u3
UKMAn1WW2WZBBmuhZSA+qxyPuKdRqVgSAJ9B4KhrMFFuzxiKFa14/4wMOIVZhIhG
BBARAgAGBQJB9Na3AAoJEKH3GNLIXe3AXWMAoJzU1RKakiSrTaDWGRk/Ly0zVr4s
AJ9pt+bsB+ArJTjUyrbkDwDpitDV1YhGBBARAgAGBQJCSIaFAAoJEGmo7Unq2nxZ
NokAnA8WM1WobqfbQ9xJbAZpneezHTf/AKC4kbDUDr+b0Dxr0tocT2Efk3yao4hG
BBARAgAGBQJCT17CAAoJEBi2sjIC/3GyOKkAnA1o/lqo3WdBR0aqj6Qmg9dHqyQP
AJ49/qJFJrNO5kwk8azN4CCJzGY0rohGBBARAgAGBQJCe2iZAAoJEPMxmA5OilAb
UgoAoNd6HscseNFee9fE8305ujhGfcuxAJ4nT1RlwoOEpcF6YRzbNxgz2pVe7ohG
BBARAgAGBQJCinGSAAoJEN+ig2JUF1no1NsAn1ZGfKRP2L7njOuzwOEW7swas6UW
AJ0Tf+IBf8fuuo2Ihc6Np1ze67Ti2IhGBBARAgAGBQJCqgu3AAoJEKK7Smn1q0T/
n6EAn32upJu7p8WWtYbR27LLKrXpl/H4AJ9QGsowCK3VyMAES4irU73T9BVtgYhG
BBARAgAGBQJC7B6hAAoJEINk48Y0qnRPlEkAoNXnLLGCNWILyMUvhxSXAyZ5xFs3
AKDqeqqPVWZxzgF0qa/GetzAYPCJNIhGBBARAgAGBQJDb3R6AAoJEK+1mC+KAcSn
tRUAn0kl7pUHCOU77xfrjLWvszlq97giAJ9hQHMzuEqrEnpP+JWLNTy1+rVCAohG
BBARAgAGBQJDzhwGAAoJEDl84qgJDKm0EzcAnitO6fkU1KmnC0hqcpDQCNzJT743
```

```
AKCOSf5lEeLQeRjJLAjWBLstOEM57IhGBBARAgAGBQJD4aXHAAoJEMMQ14pUoOQX
VzMAniGfPL9myk46V/ESjoD3HHp6rZxdAJ9kBWJirGJMf1xLR+P/1/xhQ6AVaIhG
BBARAgAGBQJEUlIyAAoJEAssGHlMQ+b1UGEAoJECFUozma7E9Asmq5/SfaxqNTvM
AJ9uDRNRY8cVU+jZe5IAdLX8mTlgr4hGBBARAgAGBQJEkExNAAoJEJjt8eIHzJ5l
vFkAnj/yQBZE3ozWTVkGpySNwhx9JshzAJ4j0UHi+FeuyM+/1zAuBUPJfSM664hG
BBARAgAGBQJE1vEOAAoJEKIjlRMQhVQt3nAAn3aZ+RIOG5GhLjpvqy1OOr178Q1A
AJsEQk83rTJdBmXp3L43RD3crzFr8YhGBBARAgAGBQJFFsqyAAoJEKctGR6SoTMk
ROkAn3X+A+3ztaJ3TzQb5zyMTzkb77RsAJ0Q/Iu+xxIksgIMKj6e/3YdMG+m9ohG
BBARAgAGBQJFVx0aAAoJEDDUOm5k6+Ig7XcAnjNDKUxQwTH7pXu3H/mZU2LoOLNt
AJwMcjCeNwq3QYhlq4RjZivS6SzLY4hGBBARAgAGBQJFm24aAAoJEFpDCyQ8LuZq
eMwAnjvYrEl0MYUWDJON71k3AE80KPhHAJ94HusVFkxy8AIshFd7ykyHxbqehIhG
BBARAgAGBQJF+uPGAAoJEKenCzN5XdlxXuYAn2cKkEBQPgl+/sK70vs2kR/sFuEP
AKCfo09LN9cWyUyGVlyMmOM/u4ApeYhGBBARAgAGBQJGuXwNAAoJEMNToZJ25W+2
52IAni2jS3152HJklqJuNaH5AcAp712vAJ900+YK76yeMjSkC6pXzQIPD3vHeIhG
BBARAgAGBQJGyEG/AAoJELNRWTiXjTGseW0AoKMx1NIg8v0QVOeJLerufrXyojqC
AJ9bX3re1+sLTyAGuKZtMNlJr2bcZIhGBBARAgAGBQJGyEOpAAoJEF+0x22hWnfu
TksAn3+KEMREtXdpGMAU/3Vslc99IGh1AJ0RgkjBif65Oo+sbpid256jODaNxIhG
BBARAgAGBQJJJhYoAAoJEAoQd4z8f0YhVh0AnRNd7kx3gy54FgDkMS59ogKnpMJf
AJ4jW9kd9CnDewdqQQvgA9qWwyjElYhGBBARAgAGBQJKL5R6AAoJEKgTSad+1XPT
1+oAn0z7hK2tQ3TP3zVMtX1BJNlHqiX2AKCVN4GMJ0GtfUV/Ro9IKITqbJ4OQohG
BBARAgAGBQJLIgzIAAoJELTjE/U2ZxFeSnUAnRbPqh79z2K+Y4CYvlFsSLRw91nK
AJ9BZUWrhuqN8WaU2Vy8KzHCsAi2fohGBBARAgAGBQJLtOjFAAoJEGfzMRpuD7SU
+UcAn2zoN6Mz7jsU74iaIdDGl8g5qVh1AJ9RrXqLxHQFxaoQ7Ho+dXVhlOogTIhG
BBARAgAGBQJMRpL4AAoJEE/BMsN8gQR2QAkAoJ1OvW07kFwhFv1WXEN2VFbd9xL/
AJ98ipsE2CmW49OYax8H9+RBG7VUYohGBBARAgAGBQJMZpp4AAoJEFfAdbIXpfJc
dM0AnjomwQIi4csicV/KXOYyFf5ZEBcxAKCCiKBcE15makROEnHazgLpIwYRBIhG
BBARAgAGBQJNbsEQAAoJEE0sDPzVimehi9kAnAma3cts1K0o7cO92WYjJ1VhUco2
AJ4oNnprsH9kB+REAJROg2tb0kEAMohGBBERAgAGBQJLSCKFAAoJEG09p+pjnF0Q
cwAAoMstTzBlHEm1iKoY5ZmyxmXeU6dpAKC3j0aZFfw8hMov+UsNIeUCBTdaqYhG
BBIRAgAGBQI/bSymAAoJEBj1A4AkwngCAZwAoLYGe6+hh1eT95+T2K6lhfZzV5lG
AJ9s/ytvHef5qt3I66rzLb+Evqwq5ohGBBIRAgAGBQI/bSyzAAoJECH5xbz3apv1
w4gAnRGfACThXTlxxtvEc0d1rPsl9V+EAKCz/8yOT+wlxpaxHgW0qt/XHREaOIhG
BBIRAgAGBQJCcRScAAoJEEsiCRufMca1I9kAniwU0GNZDVXzKslbVu4G1EKEHjWg
AJ4hupCGN5Cnzy6ELhc/cXKzux/MDohGBBIRAgAGBQJDHl/wAAoJEPW0eMZmqaUQ
2PgAnRc4o7Id2njS/f4R1JdOCJGdl17xAJwOcnGAwN6I7HSh4KZ51Ks4GnN8aYhG
BBIRAgAGBQJDVnhBAAoJEGbPHiVU26Rh3ngAnjlURkEL/3EqB0gyMgitGbaSm7us
AKDv1bQ25mYhwv8vwXI1fz5MUKfFTYhGBBMRAgAGBQJA4+GnAAoJEOgkW4kiRO2p
qQYAn0xAuwT0FaBtf2nBST6clBcxGyqmAJ9smzk/bOtKBuTKm6M+eTIeME3I/ohG
BBMRAgAGBQJBhLIpAAoJEL9L0OYEnbh5BpkAnA2rOpPzo3Cn53N15UT/4sGmfWrc
AKDoMHtpmWF192QJAmgRGsiSCUnrsYhGBBMRAgAGBQJBmwt2AAoJEMdeyVAbfju7
hQMAn3MCk6kP3/Gr80VFFEZdt+MMNPN2AJ9SRHkmWrbOHKR885L9nb2eENAVQohG
BBMRAgAGBQJBnWMMAAoJEL6YDgZWajXgkjkAn2dOeURnR4RH6ML4/viKf3F++Zpb
AJ4jqD7ftRCxLa27aV+74VtmnR1DB4hGBBMRAgAGBQJCqJF4AAoJEDIrCnSoXv2X
doIAnRskFgXun20T/BEKwFFIk/tdjaIqAJ0W76fYR68dV9DWhWYhkxlHQzEgvYhG
BBMRAgAGBQJC30tQAAoJEGuSvENlxpT3ZnkAn37o3ziLVtmCoSnzHn24LtQzNYmK
AJ9dXs8VxXJEP0Ka6DqPxML56EoYoohGBBMRAgAGBQJEu+5dAAoJEJki45vXY/+i
Z0cAn2IoDE1U25fF2v7fjvG8qxduHM2+AJ990FV84qxE4fS4g4kR1Ahel+tDr4hM
BBARAgAMBQJDuNMtBQMCCMCAAAoJEHSdKVBj61zIIlMAnR6I3IIh0EzwQHezKKHe
jHhVlcK1AJoCbUgOQ8m5nyHMF0bl0VaBGhMrH4haBBMRAgAaBQI9a6RkBQsHAwIB
AxUCAwMWAgECHgECF4AACgkQFdaIBMps37J/wQCgje4X7iqjNbVDgwpk+98vc+/H
oE4An1usSnfAlNcEcd+05ksTw1gPh+h2iF0EExECAB0CHgECF4AFAkNGu/0GCwkI
BwMCBBUCCAMEFgIDAQAKCRAV1ogEymzfsp7eAJ0dbFbiegRXFnp6X1a8B1eTDNdX
WgCeLmzXUp83gjnUnVrJ3sJUREreKVqIXgQQEQgABgUCTJ9xAgAKCRB/urM2KlaH
```

OGhXAP0X4sBAkxjxf5AcUrbFvyElsACYou25SILHiBMjVzbL6AD/TQpi3dqC01OP
lmSHD/0kADdJm8qI2QdJ6POqj4RTl0yJARwEEAECAAYFAkM9Z0gACgkQgdpXm5x3
8d1Blgf/VEE+rXnWGqITLcnvhNGWE221fd43dJZwWBfw8lkuPMXyRlI1jdVStON6
DMiCS9+Ex9c4nzyGmkKneqkyuhW04+DgCoKpbflAM9tLpTG2Cz43pLMYfiKTPY9Z
4MIlWT8bzpF9jP2YSOt7RSoJna8hiBr3NCxRsll/SZZ5q/bjO8W/aLHGh3VmQFMO
kdsYy5J7NGdv7oTYAnIzyuc3QLESHD80qaJAjrmR7r7clDPPRXfy4GbBI4ZtuRrk
49SdTfz0OM90pGOBPEaZuP+MRLeitfMnRlHirfCv8TMK+Dlk1yH/eYQdVVfeqK7j
XHOCmYWn9OUCjsnP49iUI2lIUHmng4kBHAQQAQIABgUCRGDOXAAKCRCJsz+f21Oa
7WcoB/4kqfVfFZs+i8IvLmibdDL/sR48/SCjE0KSnWyQna6yHpId4t1kRQtuIJSI
7Z7DHNZlfs8xZHFHYRBiot9nfA8GPxw4RhR7MJMEnrPByqEqmtOUGFrCbYfTkSxd
SGXB+2U7MNilkGEeTxyYQ9Pyd0C2eoLGJ3II/fCs4TSb277C0X7G1YDG3/yycdPq
o5grlvikaIFrnP9UsQd9MYFeCM4KUw5Wb+QkxVtElBChBT3KKlYex5wx4IAV913x
P0DfzkUGlpuh8vlyXWriUxJimjUzV6HCyYr+zt+dIaqSqvgDCsq1eNgNO+N1qinW
8BefBW5UNxU7oW2YOaSKdIcW36WhiQEcBBABAgAGBQJNeUGZAAoJEEjb1pAwnDBe
gPIIAIf0exOxFLlv2buqwnPbAwCQUk9+tV4NumL49fs0++JLZnvWs4TlC/llnkTD
aJkd+BSuO+rInccO431RXsm9a9OpjEFzyF5KhFjJicfnFLa1bJoQxsmcmVxEHU4B
OSvDLnEs3NAkYRwDriGNdTiLI9IoBwfYriLgXAVU/PJ+hYKtka5R+akpXEaM7w8X
d1cweXCwl9FSzMEEul1RzxHK1U+7NMYE8XlfPCh7efkR0Vm/07xyNR/tW0jHf6uq
Ioj2WGzW7mJIq006YzBMTFmIOpPHKDF7qFpGakZjTXx7ljB44A9gQXR+WUnJy35p
Ms/RGXxL3BDxyRNf9PBM5Eqrl9CJARwEEQECAAYFAlI8HXIACgkQRG9u+TkF4/0T
vwf+J+nTvymJJNIk5tOH5m1qCdF85xYej2Ey0W+QJgdomfOJ/qfpZZFXnVSInl6y
XhV24iuFC7VfNh1sHvkI8Mz5pOdUWn3wH8NNL+RD8KHK+YVcwjs/eZg6EtAlUfLm
77p9w4tXdsRfE35zGtmNRRGp/CfXolX0UNyEZoTnqyRVjp91PepkY6yOHeLtAcmj
c7+OUM/f/z2lCe/ZXbRTvx0yuE3YGKsvVyNocucSUI67S3KyVXgDz9Gr2CMehjv8
Xx81NmfY76IVpOLRxxSXG8pahCw6xclWQo2BmG17wrELvEoiNTK9kp4Mi+tArcbE
u3y/9wCnkfTnGeofLxlpZ9I+0YkBHAQSAQIABgUCTox57QAKCRB5eCsGL5NY+7+9
B/4y30T1N8UDAPyy4A9D69bfElvULMNaJNbOVP6FQ6eJWWvir1kCkvqVnh5hCfP9
+sF9sdEd4UvmvgIb9bQcPxmtROVbMhK7CouPDbJ3PcFgIewt8G4z6TfMgAbIbNIA
ySo963RI+Hx4hc7UWruMYG/i7OXcRdoVKK73ROO5zxt4XFtSNcst4ThcWxlaWO8B
QnRWYaJIVjgkp++q5fNPUK4Fq2iKq3h65TGtVjD2jdnu37gdSpu0SVLVHjs7jzK9
qzlrMjub4JH38hWmII8d9LJ39izvYxTSY+9Vb10/rD9NjR/J5o/JYkbtLP3s4lht
CyFpfj+VkzMxk9dr86HShplUiQEcBBIBAgAGBQJO9LVPAAoJEOgBcD7A/5N89iUI
AOg+F4XnFFQvMLYodkUJiwOYjw0I/7Z0hfrNKHIj6wUpQKUD3n/fTFCrX+DihQ2d
jrcUrIza2ZQwoRnTyA6zJWrADGqqPlPCJb5zangYwVAyc7+yH/qJtK2TqdVYSgo3
MjvpOJHrQLqlVpUl9nXg75XuCU9BjlMDL+i5BRDOy1TcHQUUbhhPmTmpdeQpxnWY
tuCF2L5IAm8DOH6zkeHNATR7yr+/z3/s97+H0SfxfdocSHUAtpAbeb/HfYzQg15H
SwpLnFg+otJVDaeMiT79jd2G3Jy9MZD0HkuFSiKJzDGA7zr/cO9g/R175WRqFyHS
4zhI4uuVgbZmERpWZ2yETsSJASIEEAECAAwFAkL+Q7QFAwASdQAACgkQlxC4m8pX
rXyxwwgAvjFEl/lyPAFPXTNzHbjGsp3iPo0DxSSHlqCgHA/zcP0veRCsWyDmJmpN
tFnmoCiT23aNtTe/iHhibLcQ8hPbR9oZOiLU/J1A5wvdmK5NqCocbzDPI1u8h72l
YIyvUWvpWGv8e6xnuQQvtX1uxUXK/DPDlHB76TrqVjKVT2CUQ+8vNtgovRE+PHB6
hCEVrtnzoEWGWopruWKBXmdAlqna9os6AWDcK9+KA02KJnALX2XBwPzHU3a3xLJb
aVfqfsIeiGwMQXdaXBHAozM/4exdh9srGmGkHqoA1OmYf7etUe3wwykLCvmhcfBV
dPYu8LYaNUhBvYrCgXqt7ZYrrarvaIkBIgQQAQIADAUCQw98LAUDABJ1AAAKCRCX
ELibyletfEGvB/9/yJIqGF1PrMXhIs7jAhBF5KEqvmvQxnGKQabfYSKciXwewiR9
aSrSrXqGn1lt4ABsc3wqgiFKZBCRfAl/3QrQj46n3gTaiO5FBz5MBJ1VpYUL01+D
JILKfwWT9BbQs9cZuVrLawbId4vBmXvG5EN6bUhVPTgpHRYx1V60v7bjs86c2/du
ExM69o+gL7oXXRgdBhYmkbTewV7uERCvvgrXLUgUN3vuJj1JxBFksFSzGLZ/9ABQ
gBpSbHJlwrX8cXRPvOqu0YoeLuS6Cn7iq/xxLkdSxyZAhsYPUqrteGKLfs4ixzV5
9M1Xu82eNGaWDfCSYHPy6Pdu/ZEkLKBtpqi/iQEiBBABAgAMBQJDEMykBQMAEnUA
AAoJEJcQuJvKV618m8UIAJnp1WA2XMJ5mZ9rNGKCTow4Zs+Fn+8PSWjD+DWxCIUD
AcMqZaUGIv+TJ2YwZ8YqteCAzV7dvr6yjQpNn4XLTcxyQAqFGR39QvyVC4D6u4rW
v+NKgRk2o2J0BooudbEGRk2gwsjzo09OZfaCwtiOgPw9a6Sy4rPjd+fjZYx4EWT4

6u30sUsXiv0gIrUjzd4WPVeLn0j5QPnnDKa199Ekpj0XP5O7YQZUy2Rbh8sCJQQc
z+ewzziodRUsV8cHb3re2wpGHImJCXvMrXZJ6r4aipB60h7SlN0zHW2m9NrNOiHa
by8shlZe1lStADhOQ5BNMy5xvjVn3cNTmUJWxmd4nRSJASIEEAECAAwFAkMSyAsF
AwASdQAACgkQlxC4m8pXrXwPQggAsN8MgCCA2p7+KLETSIsAxOJMi8Sit1+QftkP
f7uuay6BeCyljwuLazl5KiLMjiIx0NWZn9hKYnETvaJAcEFk6VM/4KKc3Q8r/WIX
bqeCqZySRSNYIKXpQcUw7+f++coEiiXK+nHJykWp0z7PmjIVOEiUMwjP/hkE+YYt
/XMOl9p3mIHfQc2zxGm+Te4N7PhBX7QqMMTLJjXB40ajssQDdndbov85ZgTxlOv8
+rygAOfjGX49X3PO5QexTp8dcQUUn1qXVbMe7m5YSBtIVRbi3uTLc0RTWCFyUwdN
GAiwdwKnRrjnQhSN8fmMJ7YMgLeNqICs4pc5pJszdsQbsh3m0YkBIgQQAQIADAUC
QxNwkwUDABJ1AAAKCRCXELibyletfIYLCADIJqYvAp33q9UJzKrhXheAVDlZaNs+
z1XGUUSY+GJJUZ4jlf7UzLdUD3mUzfOSmkkQGzkM8jTz2GzX7LX5EZ9vLGWJXCFa
RauLApB4SW55SELqe2JrUhDJ1GAxmCTOWsjGdVatiiT2tR67z6tnjpcF0neaJiMz
VCXlM9dC/f4odPM71w4e62nSRvDvVKoFVwqKp0Ihwa2PXZBH8+M8V5a/kFt/Jqt2
ooSDM/WVY+ttqbnivh8o4Qvdw4FF9vyJr+buehyW1PZzf7SCG+q+3CKntDo30FAU
nmLU8eZ30rbqPqL7QfwpYRqW5Dc1vUFMAYbrGrcrwbcePHTqhgQ6rs3kiQEiBBAB
AgAMBQJDFBmlBQMAEnUAAAoJEJcQuJvKV618fUQH/3ueYtS/qV6sDgdjLaCTMfNN
dEPFTOTmTMlM8HMb78bYMhtt7KhFQ3z0qbvAZCvawM92fXmUbxCj1rgX1FINPeIx
Gg5FVz1TQjBT3WBLnVvVQgyq+PbBypnrrY2KzcVSg2MG8SRm29PXzZ3Z32IjzW85
f6GkWjq4V+5a9TVI9QUbj14KpcqbVaLXk4HxAQcXtzhUhyxpNs3Z1PlfxPaosZa/
02f7ys9vSMqPZeTionI08p+AkKYjYRrywW2KkGsu7vu0ASWNIf9Bc2qX5SUyv/I2
+CASIiSs9Y6OIECRDWopphEfjWAVmAGOvVFR6xNnKrOXPITipK5TSyQveEjhjYqJ
ASIEEAECAAwFAkMWE5EFAwASdQAACgkQlxC4m8pXrXyAXggAi7kl+4WYEZZex2Hi
t8Q7xpZnkXe9bpRZD7b6Ms50qv5XkCWz2YVKi+IXECFNI3EqvMYq1J8cG3iN2eBz
weXR00WFMnVwDLgY0ijdDKsiuFlaoPXHCR1ql7LKavcHHZYiX5PwHo4EFgNT4adR
eK3tLJtO1h9Fsu+377VzwRWhgFXf0+MxHpr+gkpgSLyxt2zIAYKm5Ekl/OJm6UIM
Qre6yEyYQ5r768s6UsseJoQvxVjuYp7ZJCGFTcRuAp04QFzgRAg47J/GR+CPbwTv
iy0PcnGD1Ag7ZN0t5QC4/gF1kD2GEVDGVOj0RYzuHg1E7pElFgHRYze0a3XeYzrZ
CIEWOIkBIgQQAQIADAUCQxdlmgUDABJ1AAAKCRCXELibyletfHejB/9mY9hrnyeJ
6EPkJumm96b/xCdojboUJmz59aX49DhOaqBLd7lZ4XkyxFxM+n3siJOxjXVc+5hv
AEE4F0laVlVqHiL2wLkGS/tOWlmkQ5DiSQPyhjZuS5JMuBPR8Qza1IIpjEb/hW2T
HongeH0rdICj3ksTgB6ppL7D73BxocO0kHdzqnPVH+kpc68oRsC4OeNKom1Sg2R2
rgeeyTA8HMvgJGpjo3zH3InYonNqkpQG0VXdpAIg/H8KeU/G6nX7dHvMzxOrG4dj
Bik43iOUpnPUeRN8EpZjUMHkTFZ9OTvxUS5/MVAbs9++IHDm9PNX/r1FLxI7ry7D
9XTzaONXx6esiQEiBBABAgAMBQJDGLZNBQMAEnUAAAoJEJcQuJvKV618klIH/RYe
XwfWfXmDk9hwEhl7mx3Tp37MpBFHVg+xAMbJp9RLzr+pMS7bpjq3b0WWbXVwjuIS
UV7lnHwKrBDM3WtNhIWkQbSRhi+B3a6Ky4Hpug6gSvrHce3sOHNYCyNatL1Dgm6i
3lv7xs3NzlmSDNuftEU3Gp6Jv5X5vASjnSL9Y/E4xN3gfot/ltDW+H6SAdFde3z7
IAxXvl7wjxot3M1WNTLqmtLN2MRFsukyX6xVKVboNSMbY48lfcehDwv6uJXkwnO+
aK0fJ75fXRrHonBf1hiiFmer5Oi7WhwGPxlEjmxzKLlyUWmqp3uExuzRDbeXPgbB
IJ1Y3GR4kzY1zt8DLgKJASIEEAECAAwFAkMZX5AFAwASdQAACgkQlxC4m8pXrXxH
Gwf+NSKiOGVC0jpp3IjY5+pZWkCG8qvB34dQga2YxRcvOA0op4pKbIXXsrYmWveX
q7+iK5TSCS7iQyBlLendaNZ7y8dGSS0rxlMKvWePVKmZBXY9uYmJdDEeDcMfj519
wVd8pPmu4Snpc0opaj2gu3n4Dr4tatdvA3sB4AiCiXocDcEub7EsunQab4I0Qvin
j8ApouRMJSTC9Udytow7beh1p7t7SfyoLdlsI/1a4T3TE58jPk3eir/DEAmh88Xy
hXtRq7GBTx48wSa3lGRXfWPJW1ODYS4FViNyhRnZ8q3wkPEJxaHs58MkQqOwxGdP
B/p14HW3T+IV59ACStlXLdfg5IkBIgQQAQIADAUCQxtZCQUDABJ1AAAKCRCXELib
yletfE3PB/9TfKN/QBfAOAmeC1S9Wn6o0YB0WL0i16gtkrxavhvUCkWp29BOuCoe
d8wh2ir6mg9KQ0i/QGTS028slOeO8IVX113aElUN7UsFgP6Oqx/aKtdCO+8ZppGv
6G2QbvebgzPeHKO+UJ5tboA47c2NB+E6Zx4X5dGXQoL1KXSxcUHral9yB13+YBQc
nMZWll+Lb2J4d5L2xG80/qZECxKspsSfTXtUdwYpQ0EN94DiWOt3YIVk+Fxv8328
81RJFMvuR2jY/C8+Finw1BYkVloaXqpyBF4HclJQ+q6xRckv6CaR3pRAqfbSECCS
ZmGpSHKDztTK8wWhnsi8GGb18U321arQiQEiBBABAgAMBQJDG1kJBQMAEnUAAAoJ
EJcQuJvKV618Tc8H/1N8o39AF8A4CZ4LVL1afqjRgHRYvSLXqC2SvFq+G9QKRanb

```
0E64Kh7////////////////////////////////////////////////////////
////////////////////////////////////////////////////////////////
////////////////////////////////////////////////////////////////
////////////////////////////////////////////////////////////////
////////////////////////////////////+JAZwEEAECAAYFAlF1oN0ACgkQ
jw7rxHtHFsmrwgv/aVGvQnxFX1BGQse85UTZig5GvslhktVGRcdBb86YKzsLxFRE
Pc8IOqItTSxBtvSTQEyQuYXMZfP1+iw1uQm+OyqP0cEipeo/fCcUXDjndMslHb2O
5jE1kqOGh3SvvQzUtS8Y6O/iKiR6urQFJYXGF4gkyvBRw9MyIf60HnSxM8QX8AMh
C3JOoDrTIhFLq8WFkrdPU37zvJet/k80+uFXL7vToO8AIvzynRKzuQLRn0DlFUDA
hWvvy+lXsquL9sGzyE9oOQDcBmkSArNpJ5zFi9g8p/45dvjHWcqNYNe35zq+7QG1
ctN7kjPvJNWFuFE0PwwQ/LCNwg2XYoOUDDnNQXhcZAa/eD5bUmJtD71AYIx0SlmM
X8xoCh83SD6qK/eML6gKSOMc2Kxoq7BEHG230/sjSqUrWHW31ikcPTxB1q8aSW1X
pSNpBcpVNYeJfCImEi/FH+pUY3ueIEt1B2NzuUTmopg7kYqQfEnOFYnNjdV1G4D3
VwwDdWhVVET7x8ltiQGcBBABAgAGBQJRdaDiAAoJEBrKdusyNTqzoLcMAJsY/oTM
zdqj6rAd0rLulQ8ZrTb5VFGS6bhFrv98h8mn/nJ7nM368A7F0GoxjAHTgvXndgxl
7+xuxCCBdcxT0/oFGwU7T1chvZ/MEa6ErXLsJb2jXpI/tXMSuwkhX4Tkza063v+D
yfjDDgIgoblUUSQzJsfrnAGniq1kXl7EdlMTjIRUHKfXLnOqdvWq2cloP0W7RzXC
YMC03w7nOUSbz4PBHHGPareNPz//wEAUeCIt4GcqPNh8n+zRrylklVebO4HMaVuf
r/6F66Q56En8DvyVw4NtGvuo5bZjhmrM6muAvVqHc8qnAb6fhM7VmT57smWRUTDF
2wJeOr6JyAz6A6rRwKI2WUrSgHjBENDJnPJmTeX3O3XTDcN4Y8JeswjsMDBkr5io
qEdwykEEudMstGVV3negPYRQtOiZVPiHSRnrrnKGLHDKtwiwwAl9NmGCFpHqwGNW
+hse1Ze2hFVqlU/EO61TQO/dqwQTmfx4QanKxAIkFxWRFpkbDGiUnzDsCYkCHAQQ
AQIABgUCTDQ2jgAKCRDn+Npl/acoMW3ZD/9YJQejYaKOHz1YAH+jV/BQY+b1X100
ERsA6RzvuAT8Bh5RB0yHlt1cVAjJQlEnEzJuTSwT2EKbDb6MBHtdLjl89PkbvdHF
wVE18h2k2bQWQUHprDQKPjhACA9+ZXdYhVrj4d/W+zsWaFSEs/s1pSf1l1lEDutG
UQD/bmBiIaM10YlKp8YhRBCGPduH5/4p5NY/oF/gfZWDx7/Fy5SYlQc6OpJIx0/7
2V0dNC/ScnaJUHXhLR1D88ste3l0o6fLycUBqfVS2eztvzslXXxNYInhUMuH0SYX
zjJCyjrNxUCrh0g+Npsa9zqmULrPFwtNy/p/7wFww5v5DPAEdzCEw2x19/zWTw3/
EYum6Mv/dL5uvVx1Sm9hIknSmvSgpH5EdBWiJHDjBTD7bkQ4JlGUlzgjqXIFTemc
8VgzL4D/yik+/rlKgh+UHL/CVXcbjr9zsGFb4auZ02koxyWJUUyl+ScDzLd3cq3v
ZDZZTMBep0p+EXJrmxDAgknUe1H+PKRHb16319TaH1+V9JThr1+BAcFqTLJVgb9t
jiDChXxWe0/pTO3LnGp0GLZqP8KPabwI3wFtYYQKBdJBmMfQe0nMOuzg8aREC7qj
uwTncXH4Eqe1I2xtZgfUDx9cWWqLnBktm9b7OVXJ8+7lI4q2PGmDjHgGUpAAjRKp
KphxXsQJwRNYHIkCHAQQAQIABgUCTDz4zAAKCRB0m//TuofodBMTD/9Eh7Sjxn9Y
Z4vwXwcIpEAdJeCrwstNXQFb2MHJere3Ee4sjGQRV+Y8Y8f6axqFVxrpksvcNMuH
ysTo42E7etUWa9I3ZBRbHdzbbKzukUT0Gn9pHSmmAKtmjfZPsIYDQtOeRfjLUgEl
QfGTnexZ66BPqPbORVOGqw7MAniMz3nTtSOkfwJ6TPqBZFx4p+U5spWgw1jdzxwy
bWjAwDC2jronE+ssH3xQc5lb06y6PKYU5bv1D1eMh54yNsC2/R0mCszAB4TuuS5E
314ZuTJwyLgdnZrYqFg5k/lhl90gbJyTa1tADg/HgtkUwiag2gQbB3BmFfxlWwLO
ZkUzEvTIVSv7YqLb0XfYJJfOJHCiE3IyeZvtkX6p9qTH9DgvEgSxLC3dpAWtQYxP
p4KhQMpLoE7EIARRH4dtAr7+y6t4fR54mPJRDmbndErO3+v5YjQvQSPxt+lwDBvm
0pERrWpv7znL4TEZ/e8WA1JDDk9ym5TE1S/QGet8J/psWOgfIXDBGZfMzIgWNzkn
7esnUqG9Y0InWTf+Xtbkg4hPZJGuirI9Ofuzs4IBxuBZVx8tng13fvkIjonNLQxU
lGvCThSAz4KngQvy2nkoeeMa0QPADyFMCSZpL6yWakvY1QcaJkodlv0eP39yca4J
RwIJTGC0aPXlmcrOczj7eNa9zwdvccMY14kCHAQQAQIABgUCTtVixgAKCRBZeIn2
zl348lzrEAChOE/xwQN/deypoRF9+hIF/PAiijRctv0SZ7sqEZnKCSApVOE0i4LJ
X9g0EOC2kxh0D1YBPBdojXMl1uFDRmHQKJX+s+eEGLVWcO1gQVQKxARLtaigdFxv
TqEl+NjDHXOdxY6nksurxvJAgMUk++U+4Taz8qRdjp8YW4nYBAfiAdjTFLl4ub5A
0l/PgK2KsYyxV4e9eVF6HsTPUyZF7sVMOxFxf3j3niRiadLAnzGRF3RkZndhOuEU
+P0qOiZQHSzE29Iu8Eze1PBYpbC6a1T1YNpPKGlPIn5ZbCi0i6o5ZAuyc85qyxBT
yuoYrvixOD5yE2y5edMo4CBd427+V7fX27UU4vH2Vv9Cp1F2YkCZagXpQPYDCE7R
Bi1wmeTx165YOtiic0ScuFaBEa9Tr4VkI5xv04KvEZVyYL//NubNU0ul7Xhrghvz
27s9aZQIFWVjlIm5iGPTFm9I5evqo0LsFvDmxIUk3qooNv5adrN17PAmFLVyQQew
```

```
sjrZSN9T6MjP0IpvoomVGtCE6IqzNLqc1pimt871BNHF2p3zHQxx2KfV0lPGz67m
lEKYafCNqJTF+hE9GNyr78++rQnJUK27Ig3RVM9IpQp8QOhRloiQsGQtD//CvSWs
h54c36K15Yl9g5fQ8HUYkbcetiub3uBr0mMdVa7wgYfF1/VZB8bPJYkCHAQQAQIA
BgUCT5TSEQAKCRCjOKb8j8gZbNT+EACmzXhlgI33H0I0PzbSviO4yM0Sa1STzTK0
M1lm51g3Uc43vstS0ruQKZjpLXf1SUhQVyV3QIalx/cQsqxBXonTLfGvEr5EOerz
xrGNRzSNRyV8KNpZ0yoYjvxHGjbYDAEM5HkdBOt0eSJM6Mn5f5W1MwB93YDCg4RE
0ElyvKEezsuhY5tl4nF9X2GeciJBRrd9tE4MdJaj/nj0xcDx4NXNEFF5XMdh10DI
S1ZDVTCFs75coEedoW4GtZAQg6WkKX4yqJ8Vk80tJd4h6IYNYXmATXcuPJ40F28p
WphBbSJmwwLSJO+N8zYTHpbrN0+PmC1WsflMmpy01hp2/+6WFpDgaWToYptZwvau
Apoh3Lo9BMb5+cZd+knogDLB9RGMy9AV9Lt987dKlXexHfwUbfRZzdXuH/vJLwbv
ziYvTXO3N1PXSNE7AQ787KVc8dIPx00RVJf52Es6QuhOFl2Eb2L7sgHDbDpyhwoq
feFKdkH6kWVg90t+uKVuGALTvI0q8xxVnljvD2L2vqZMrmdGzqiylnOPyYXWzYDr
jBJXGaI2bR9mTEE2TWb60ptlKBOpWHLJC0ta+AiHItaDJUs77LPHmozT3UxS6Xtr
Wl40owVS2BdnveYtbS6ShKWYfiwSFqvGxMO6zTiMMLSJqHlM+yVuFVUsF64sICEh
rBZr9ofWZYkCHAQQAQIABgUCURQ6HQAKCRD2xo8/nF8DuUr9D/9r0Mpt+5SV9h+t
l8sYHQQev6odjAQ2u5wG5G7p/2nXFYs3dRpO09up0foqdOPqLYPhe1PaIyp4KFu4
R13yeVbh4iq6hjrOO5ftADj3bBWQTGKlUCaeKXi1TRouoejgO55KBABcVY6PORru
Kz7LQ03ADZFwUkzrG/31yxT/LEU0uHljpmvEmp0OEIIMEjIxUiUF5hOoMhnH+hMH
ENliPGlJJ6H/bvqPvKhyFIusleRktHMEKfNvY8QO4dAcziIcOSo/Mbu9HGBoE+WD
8GDcJE3DdqYOY0uZpghr+V0yvejt0vej5KhbRLO2Cgyora9FO7KUyhcGjMvK3Ti7
3Fe43lr/B1C7ahUmdPBrXKKJMnlVWUC2+8fXvjVQm37/v3JzjAN7lky8041JVNHR
k9Ve1rgTBq4X6bYkHNzCXwb1o06Y4bQr8UiRFLrwue1yUzYp7xTQ4vpsaqkqVVTK
YpKoeURH2qbZ93GJDJV/Pkmn1+VH0TNGzLE/KRtIZy9536YvmZovxF9jVs4kVNIW
0Q17D5mqH64nlRDJgCpOPuTW2jSg0JNzidIY6zvf70BmjiaityHIAtPH8LFyQ2/g
SyzHZ4UJENEw5mMkZG3j7fXN0Pt/NhlQ/mhl7ZbCtQIBnA/3d1fVxBWHuojFqgyZ
IAgIxvlUSwtTEq+KTJlIwuj8N+QrMYkCHAQQAQIABgUCUV2QewAKCRC7m0cb+U6H
svcwD/9LEjuSGv4vfTU8pKOcIzrwKScq6xTgJ9wAyNZ+rC0PJjHHEhLw8j27qZAv
32uohHt3T0F7n/iRKHsCszTKUkYLWmUVBVaOl3y6HufZE7sMDJuidiPhSi11tOgM
t9ekySI1uNBfnLLR1rOUMbxjoG1NbdJIYjUPHCpArlKp6zd0lW+TQdgEQhsWxuM7
Pw3F79s1SVf7twjdj4NbWfnw2ByHX9HGuDytKuoEm/OgjHDapUpD4Ctc8K7l8WCa
ve4YkikxebC6K3C9NAyRmMup1wC1PRpzLD7UNkFXxo+Zt0bETuac6g8UCSR2vs7W
aw8ZiARcLaml3uJvadLP76TkvM86y7zdPWoxPySDtaXtAfEdsBwkmoSma7qK4c1R
IHUGj77TNDsJp4rJW54bFuWMcyY1KYfp5ofqmvXx7nU/7+SG1g/T/e4foBbEsTQ2
nUTMGeEQokHpsDc15a4fTNHL+Yn2ngeO8k1/AtRp6MWPQvVDGWYUO4HFYnihDmMc
6c5H/aKtGepdIqd7vct8Nfdn7ABgNyb5o7znQ02PsClf6G1pQP3erJ1ryywSwKKF
QiIwIL+n/SpAwGO8BfcOeVM3tkLTtnZdvvzaA+VS7407J7AKiyxOFyKdg2NN6woX
dY5YASI4EN9z3TvmEOLtqmCVzUCIN7fL6a50cCdicIeohqej0YkCHAQRAQIABgUC
Ujx7ZwAKCRAnffdJdtkFnwGBEACYxYy1VjQKp6cc5CQQgWju6xTacJjJYMc3nZkq
X8OSuBby+bXLAAaCp+6lhckdtmdOCsw33b7D5/S+GbXoeakxonhN0nNy+zKRz3tl
lNwtNtKgWcM0pJOSH3+X3fPcvQSXY+SMUOtCcBFgg1Xo8dWwIof+M+ZoBghiwZ6O
T2QDoTUUPL6chV1/6FqNK6SoIuIafWTqFOT3mFBhXEd3felA3njkMnsgpGS7XG4i
A+nLB9PmKdkPvz/QBH/zMitJr/JgRGHQCiynh36PkQ8bmZN2fBoviuTxJgTA4jT3
YYAaLQDJjyadl9680TYXs7QX81ZObV5pw9L15qt0locm+eYRpbjJyTreWzrHsglT
MvqOF5RgH1xDX2D3dPLFgZcrHU0uMhqzsHbI/DzTrI9rlkJ6jfbiSTEmn16GThuo
ONVUJ1M3KayFgmkPgYH6OKngwYVynhUSY5YN54MEowuITq7eXfh7Vu9ZhWDeY4yO
pTw/4qdbrZ7AlpaiN74SXvfvm42oyZG4XhLOD7Vnt8zSYvOiHzUx8ci/B88TiX9P
C35OPOi+zxh8Sl4V3o4CqwcQg9SSm040p/CcMJIkan8Ql8UUH/2TiYjXc/89Oi7M
8mH3AW3eSelP1y1zjm9RLdBMsPYUZ1LRTFSsyL8vswwei0554YMWSZCv4ANdm4V0
SYixoIkCHAQTAQIABgUCQZpZ5wAKCRCQnUi5NkQ5u21zEACvJPiTSJhdmKhYmC5O
BoZJwT3kxYhWB4Lr2wsmH9qI/DrnRaCKYVYu39mFWR7i+dQrQT4I0a2HpxRKZRrR
pVlEh0nPHUkgslUyUN4W5XiPW3IsBfBNIsWsDf0ROAHjzuBtThYHDxTyYd/EYwQs
4i2sNVkMbu9BV7s/HElQmlIFSCu51YWbOuq53/19Ma7HMJW4CiX223pWX38n5mhV
e3+mNTO+jSgASNRuDq3pXyuu9gOeUBptlCCfkM63W740kbzlwz/9dYHasV1BX/61
```

```
ZWwGGylSrWQaNwMnBCxIfERqfXrsvWd1Y8wmlmGJn8ZUhnpspYbnJkSlV8rKx7+c
JopdZkTv5bzVKGAD6/0nge3iOKzwXY7YdyoboA5HJDNk6vY+HSLYwzHeM1BA/VnJ
JoDlI3XsRDvHbTUcYwp4RGnIsZWNwyQbWEcsDqshkSUM8p8ODkOzmetEBILIDUPb
l0UaUF4gbRUc3Rh+3UiB+MdQiqaPoBx5sKVeUd4SQc958a+z7vx/HrSxP9R9Qpm9
UYZwrIa03CrZMaKEfqInOs74GiA4qkADgw9b8uGXgvpgWMTz5AGSLZqN6B290NDq
GOnhOIZl21UOHrCwEu/qdw+3NqUBfkcLrHqLU9dZ6rHxR4TwwrZ4/nkaA3hS0quO
d66/IDnomgSWtY0vU/AdmZCut4kCHAQTAQoABgUCUaVYaAAKCRAIh22TLlSrLFiw
EAC6UdDRPB/VJnX6Wkg0FB8Y077cQFwnB9gw5jBKP/1kV2nNSQFZJthuKfa8R30l
5pwUBChblOad6aW5cyV43P0n24B5FE9anRpjqX5I6eB04IW/km0Dfg5d5z0PRsSV
EExwLQyxvJJx3gQKvhjzuygWzEfsGSc11+Qie+GEdLr3oNA5EQZ87Jz2En3d8UtQ
Q4zoJfOHaRtjuWMnzp4dxRB0cK2CsZLSsA2/aCygkVkO6wxkchBQLm/m6/cVDqUu
kWpDtZKYxeKcYl+ypwwY1taSoH9XpX/w4zVlkHblesOvfrBtgj6/51YaRhyNOAAf
ijYIyG7n4uNWRrgPNfXbo02NscRg1f2ey9BffZxAzi2lrzyuU536p93wn9wLpUOJ
R06FQyG4DVUEi10iy+jsSwDweqiNJGY0euG14P3770HtdRGmxJkikJRS2evIzzve
/34q/M5cIHOHYzcVX1+207sqH6EGGjypAeHS44CMonXsyV5CK5habTkbxz+X5G03
JKmJEu0yA7udQBPLsmOcQ3yD7BCh28GU0+LNIIuqIa1+Hl/NDkLnvs+u7HsQuqyK
F3M1W4iNre0JANuEN3uU5SOXDKY+sqjrFd8C6ADgR1Mm0nB0LBbudVjrJtF7OYKo
erY/DhCI2t776MPsEY/zIPJQ7QkVXg9i+BQnduEGNB3w8IkCSAQQAQIAMgUCRVcc
NSsaaHR0cDovL3d3dy5wYWVwcy5jeC9ncGcvc2lnbmluZy1wb2xpY3kuYXNjAAoJ
ECZJ5ijF000FvsAQAI16T+yMp+Wif0qllqKzzRrmEvSJi0v4Yj/WEj7fMDj2OHlD
3FPUMm+rZ2pkC+U3ULbUx/qtsRBGHLI5ZUUuw3/wYbMF7L0wSfBcyiqoMu4PF8dS
3E0QS5Y8XpPkPB44daZksCLj8nsMO6cSnGJt70hD6tXYJ8L6Wn6pEeYQ7RvQVA3H
1W37/SwBR+fO8iYUNOhDBxWZI4PfQoDN6uHNvAGm+GOUL6xyMOs2urJQf3TNF0Ct
U486BDp79/XvUXLLqb1NUh0ynHYk4aCXytPBnYYo1QBlStl+u79r45WS1pjmO7fN
vdG8R807jGaUz4Wrv+PC8SPT/W+W3E2FprwOCiYo39FJLy+fd3wrA1hN2zjuiT6k
fS+Mqq8fiolUXC/GpOtDR9d0XC6h5ZjNb9vpYyScAmfFalrpw/y8h+d4tP9+LvmW
a0QMlH04xOq+o+L2jeEpu8aq+9TGRQx5MikojocyNj6Gn1vsBFlRxrHS9Zv4984V
KZaSQbFWYJAL9IxTYiVJxgrZ2g4JO6FINSQLTXLrtS8+m8qjIXUD0QZqUB/JYghp
DtRl4y1GkFg6COqPOEviWbCd/26EFtgKzZWt2x0ZfW/EZOTqGrB46RCol8igwEFO
BAaTaASTiNVyxWweHlAh+Uw+tHyLAZMn9sRrZ9j8jQQxT4Y2R44CRGidk74WiQIc
BBABCAAGBQJSTYTDAAoJECC3DeE/HR5PJWAP/jkgCkQspG7iIpEt525V8W5ikBP2
hlEtDpGqyAvT3HcCuxT01PwrtepaEvyOdtX5TY8h03T8vUesFSMXywNiwt5sTVVs
JJ4jqSRnPjVxdYpf+vk40qZuAs/JHykefrtHpBoIBshKniV2mmNZcbRMZaFvfIRE
7TbQjid+c2dZ/v0Nyy1fD1aRQh4+QgE83Tx3oSGduyiPe6uqenM0+w5duy/xpiKL
d+8JXZDxiRZ77Nr6CCNLlDJc9apNsrFpJCt6/5kw/Q+HIOBQOhc5XS5qkmhkkQGc
JELIr4WpJBGFafBS36/OdbOBUiCDtUL7Fmr7axxMdnKRQCUQV+YqiUaFZnq8tSxZ
0DEMYkQuDZ2Tkyd96QlmmMD9TKUJWpRl6AtiO0bXtK6p3Y1ntQSPE+t0tcOtV3zD
Bxkw8uCKU1iR47OkeIsiBGiSS2GebSS6sFPEC16N3VBgaR2Vn9nM92B1YPhGIkyV
bsJAIwV4T9eH5kerTCgkpaSvTcr2m7MdfIneKk4pLp3lH0rlhL2v2Rr0XbYVRF0Y
LKsZTCZVWl/kamAAQDcwQdW++8n49AWqsOdutpz5rJ5I0CMQAeDb+5e+ofA7Hm9Q
MmHKV2sN+S/DfYkqOvwRUVRmCCK8s20J1CoWEQZR+efi9D1M7OfjyjX9kSn/Nbd2
rttCRoVu6BFJqAfauQINBD1rpGkQCADyZeINQyOAsPXyOkPR5OOj8LaYIs+Iw3vm
KndG0lKD+JBQ+w+jzuHIC6js+tfZTLMylbDtTw815tadrUiT4yGrpJ6ieKW1FhIS
Ae/gpCtAfIp1W82N8w14dVPBDVKyAa8w5Bvdk1iEKkyLaNMt9YFVvkvB1DKgbyqL
ZpwYE6vCPgVsyPuCxqDJzg+e2cMHSiOlY59DSesAr0UcDYwVnxK0p5b/CaxXKCLA
Yk1EJIK7v5SWHOseItOwauS8+EfroNDbOfx9HK8AabdLyu2BB5gBhVIjSmbslAUl
s24mMYRGHnOryse9gCG56xsRWvL6Y7Jtfnzn8lUCXc6cZ69nXtqjAAMFB/9IUrUP
dUVEqdysECd1NBoJ1DtIcEZGRCbONC1pKcG5QGVt+iFAbXjZkHeykw2j3DR9jwRe
cHLtgIOvg7SKf8w1958ifZ2sPmq8yh3+b8qxiwBGqqyKJ65v9vb9U8pRYxqRXpjh
/SZyhxieqPeWUoLZeyWF0Q/70nxjc55zHqCZ65bLxAnMWLrTTvqhRm1aYLznrnzK
4VoPcnv2zTBrSTqjvxa2Zd5Eev02kyPN5WyuR7EqlEN81IyCMFDiisUYJQUMsuq6
g6eMwVdfFfZHa299ENt6lFh5l9uOJ0E2U5P1evVfbVtxsdYRJAuZFm87QS1gRxGG
ntG3oCE/8vveBHgtiEwEGBEKAAwFAlJFMokFCRVXthcACgkQFdaIBMps37IyOwCe
```

```
IAXR+JM4sHsiOw4tfniC2LAhmvAAoJ1w1Osdp1sKIp47wyBJOmQPuOtcmQINBFJB
jOYBEADuKnefrbTVFTZf9mITVx1lFAqwDHPRHZeWBr2Vq1B/Y1eKKsenBKbK/O/C
XaLuGFRn/6Ptvi9eLuWnho88qzaPU1Aa7BFRRiZlN+WrTmaDwdONJnJQp1LTPjqH
mLVAkD7mFZe/H8Glxot62zEqY7LrEs+ZuxQ8oI51YKjhGaACvkrFMinO09+TDey1
fupVH1+yskVKQZo1zp//Hl/IrPbZKfGCxIGePQowZF7YLvl8DKPo4jI5KO4tZ1kO
PcPL2CqwhuCDy0fpUhrQZBswp6tsGx5mRJxDxfgePRBYDK4tMK+BSVsRputIKOZ4
zoBf12hYFiJ8Yd7e9cqxTiPa7AhxPbAjppiH7qJ3NJKCXOOp9DcSvrfbymu9cbDI
PNwh/LQ1wt3T+U8QkD6a1a2kJL5+mdg03Ny+8Ej8hUyuJOEx+sxLs+JX4TS1KRre
LzxN7Ak21dNMr8361lB+Uprgi9lOBNLO31TWPABtJhIzwBOhohSqstB9w6I2ZsPp
LqUp/p9BrWlw6+UfOqNDFILZ0CqL1CyFIyrkjutXrUshqniSc/u1VbTURlIcufZh
N3FtW1P6ktUq5ss4dqEh/QZfR1WxBYRMbKXXAN61XO8M2t44I+44DHi7jOs1q6jr
bfAli1ZGYam/5wjOJkvQ3xemP6SaDKnCKOnPHC45EAt2SEVGywARAQABtDdGcmVl
QlNEIFNlY3VyaXR5IE9mZmljZXIgPHNlY3VyaXR5LW9mZmljZXJARnJlZUJTRC5v
cmc+iQI9BBMBCgAnBQJSQYzmAhsDBQkIB+1BBQsJCAcDBRUKCQgLBRYCAwEAAh4B
AheAAAoJEO1n7NZdz2rnKEkQAJWJ2ctNY7vg2pqrabavfRZ4UOWrLi4AgOMnKrsm
4ozZ1mc7NVMRj0Ve8jLLHrySW5QaSmp8TcaI6twxKD8FfTOFYjBU35DUliyRlcbZ
msBk7aG561TPwaK0XnF47RyPZWKbHrO7WgiDveGx52AmBdm2VRyMBwnue3b5RlKn
NVMMSm4RLmrolkL0SAZNAWZGG4FqFtaxPRZo7LR9fEv/NydQN91b2cR8SnLc2F2y
iVc5mq/1f/t8dMBEbNx2+NoFaqP1O+1JeGYgmA/vE9fk1oDnn1pHej8OhoJJ9SsQ
EuaITvzKP9bU+5/o/UqYzAX+y8QbTthjhzpkRwjqwjuMVmp6/f/o8ivlnzD5K1lQ
OP/OJAki63h5LDUC/JHYkT/XN/bbgoSNveFSGV7cdocdSpCoBaZUJ9pfzZpqRxyp
RB57f7bKBCI36E42KJKJ3wo873MJeElAeo31tXi2pBvTN/Idmrl6sDCNPWwgsIOm
u4Xd2FG5lanbTsXHKebCDPh/KK51mWra5judWWFVxChsNSwRHJACBXVa2fPsahfz
4GAEVp0/VbC114m8CHrgm3nh/ZAyNjgJQN5jJ37gQjx2LFsAhW5WKK8U0Es5YXff
jLEiNOnmJ+q8IZj6Mj5lWXkbCvrqjfNTOKnzzZGws+6y4gRQkgkSY3BPp+mpCQPj
ORc/iEYEEBEKAAYFAlJBjuoACgkQFdaIBMps37Jv6QCeJjxijseWZzn/z7Cv3zSw
SFMAWPwAnig7ZgzoqKqwpvnwAXsQpGSnE8K5iQIcBBABCgAGBQJSQZHeAAoJEJLI
Q0VtpqZu8r8P/jHm+xi5yMz3DVj6emMazJdXLtnnGrKTNw5xL1X10a1Rvmo+sj4J
1gmL+Cy2hM6fl6r054E/BYt9GVGaIC4eYiF6DUzlcPWkwniDKfi1lNJzNIja4qha
nuGrK7EJtZXACRhUuNr2EzEm4dd3nXNaBQZv9FlIn79tk4vVho7wK7uiIT7nseUM
WDh7T0h4IVSs2LWdvP71WDx8acoyfspI35C2pKXB5GRWxnzN+wOl+V0kDn2fGd+n
L7ZEb/c/01h6AfyYJGetCXY1omkXSzgD9KKu/RqZuxL8TMMjNN6z4SAyMTthOHW0
lTK/5h55dJYSquBQwuEAX0Z8RT8S4Nva5LKGr25IpIJuP/TxaHIgdncrin4D0Ftu
G0JMOxjuzNdo2lOiMZ/lqZ75l61C68GuKAhU2Rn1toqc/NReL1yLhHoM1o3EvovA
fZmzX3sOugU2N8L+oiTnFFXezpY5Huup5KUkrX+C5EErBIVfvKjNyhhKFru6Jwy9
z3qiGhxNUFAAzftVYhNT1lDkMNqa4jPjOrcWS6+gwVfQAo9k0p5uwPNbIw59RA2q
/wwhZuRoai4nqN9WkgnwmWn0sS9XO87jwN3uvK0IF97MGPSXNcmAGXlxzF3GBFHY
f/bpagrvT4v+DE+gLpgfplo86oZbjDPsXGhVNu1iffC64R+vecw7r3DiiQIcBBAB
AgAGBQJSRaaeAAoJECZJ5ijF000F4jIP+weCFBeCkY7sprDa61kp10GNF4YujiZ1
QKQDgrQA9ipgv3pN+5ovC/ClzZm5baVGi+j5zWD/blG9YZAApM/kkpAIvCPYIuQ9
b+/crOUjuxyywuE2HSbaFuh66lW7Eox3NT8NNMEl6Zry6m8RDHqTZIpwJPBiCgEc
Nqr/dcbtE0XgzJj94NOWSuq1URpP4wIT9aAVBqdj+0KQDkDk6Sqvmf59Cjt8hihv
XAhOqcguKo8y262ABEO8kxwfqvRYECCE+eDEAPUEyOi/6uI0dQjQMytTWKogPIYg
4wQjpG+Pa7wl7AnxOTBp4WvoS0BuCgjSYaxnwVKHBMvxSCuDHBurLN0wqOaKSg9i
b6m/Vy2vfi9ak8crXJFZ6eLrIxt73gyiozfKEfvd6LBOJ9AeXstnubEs7ltNq9qK
yW4+vR9eABmn/wABxCsHNjW+mmi8xAVhhc1KqZC/D4vm6r8ZwrVAsmTADqcTr6A4
8J15FmIwcaQRQWQ4oytxTGA7rHRFVjrt3YIj/WP62byp8s59HOKJE+mA9q7ksAvn
ToLfrMiNA8/18Zm4CADKUny6GLzpuKgcYwTucqE/zBWUszI2NrJNtaKWafdXyEAw
gBxNIl1FiYF9+ntoMWlqDQROPZLYChRThJvRnNNsT+WwcuSHSFexLl14yrPJ3MBE
e7e+2Vpj9HR2iQIcBBABAgAGBQJSSFmrAAoJEDpFFvNRg85IHx8P/3exX3fATzNw
qfININlvYjxMzuGIHdV03w2pHrOllmPX28/UUHSQL9yRRNhzimm/9v3dvu5XHzjU
zCEozoAa74DnICe8wUfju8sGmN5FKolbvSz7VvcW4mAC5RY85zk+7luTg2wHZIId
girTDrgPSirtYkm+qpuX/k5LAkwmYtH6gghqv7rnYNKUChh+Ga+4yNbsdD7blWYr
```

```
52UwnfT3evbgI5GqBMZEbghmqNiR2fcII6trNnuawH646UcucwogxPtLxLuZnslE
pWiHQlAVvHlrCMoEkYqS+NRXOwZF04zTwRpLCUlj0PxlRInvTrEpBd1KVejbkNWK
K7wfyL/bF3rR9pMGWuDC32/9BfjtGgNDXJhQMDGntyAeQfiI3Ml5b5SA8bT5DsR/
FIQDg0UDe5jjeVIEGZKunmRT/IqOLFMpZoMHqNqWW8YrHlpN2o2c0/VqWSLzPKmo
cgqLwlkx5oqvn/F12xUzazGhFTFp6IXpqQVTlkSPdDsVJuidj9ZJLMRoKfFD9tIS
qTocGw3suLqp8u5KZf43THWspBi4tD4IoN5rlrLWtPnkteffyO62NZOOyg7rPUGJ
YlpgAMIDkXmsp58CyXqrL1/art0Ymcy5z8ea1eUCnq/ZJJxrj+HrXuwko4fXTewf
+nzSbJ2GEL/fMBkzAOKl9j5bOPAKwiD9iEYEEBECAAYFAlJKlYkACgkQ20zMSyow
1ymmfwCeLqsUDHBH8JnuaJjEUYqACGWZo88An0wcNy95yGdSJtgBFXNPZQJL2gSu
iF4EEBEIAAYFAlJNSA0ACgkQUYUJaGx+XoKvBAD/bUBqzL0oZtaF7WUDXchb4yki
f0ko+zh832R2Ad0KfygBAKNEUUKOnZFLJ8GZqAXmIWktgMiWFOMSxAXDLsyionoh
iQEcBBABCAAGBQJSRqY/AAoJEFF75hSlwe7HvwsIAJUnlLFMOBLvlBrRuxVeAO6X
8DhytdD5YlRzt866cXq6A/dw57O9qwyyDy3upJIGRy6hYlL18ngGZXv5djcw7Rch
QmvBJ9ROkmkCHLe3+fYn668nkxtgQJHWADd90MGFHkLDWa4Pbu5yJKqkTy3tqx2N
mBDEz317F6mMtyTP56QI8PVnh1p6w0McQIVctS3LOC3u4Wjbw7l3Hwof9Pl3u4BZ
L/gJz5KAozUa5TqNV4SLwtUqXBg7kipwfshXVuQekG9XfMC84GaFMqEKTExscHoF
VdSzrBKHn6VlEl1sdhcdS9aKSOsqMXB25xhBe0hOl4Ddw63j7b47XCqcyqAE5eiJ
AhwEEAEIAAYFAlJHAsIACgkQ8cUWs8g1l1OXkhAAvXUR237vXF/sZCZgG0748Dp0
eOhish/c4ODgW3JRehVWAyAlTAit/+xK6oI5xkQA+z3KO6+/bAtnDQgikAkykgpt
VeVW/6v4GGBarUTc/CTcofEpC3rsrEm1ZwPLyva3YuFFnYHATq/2Qi1a5PnSfj5C
O3fZrOgJTXsm6eNt21bH7RYF4DYi4kDNQHxtBOaEcUhcIkS1MsMz5F+/YeqOd12/
FrcIPDq8c0G3Ol+QsHFx+Y6b5Fp/HgkQem9Pzu7XkNcf7nj5UFJw+qx+BivaVYhJ
8Ugq3pXYkNkhYSy/AP/YYp7moOgpo2tY5e+fqho4pVlrHoPqWTNKJJrfYg2Mg/vP
e0nPxiCU3anmFXhfeZy87QLrA2BrO0I45StbU3uBhzT1dfNW2BIgxg+LqUZyTrZ2
qHq8TOPsnplu5Xn/UjEDQ5soTq1zDpslEjCX36R8wL3eai74HUTjstF4xq+kiXmK
bX7HhGKD9TILRjU+toOPXY0ffbS7FOUijLqOJqWEW1nBpoYoHbGfMHn2g2rNFGzz
wiLZgbL2HZsC+kDoog33s60b//A9E3yFIIiPtk668kQmiobs9Iel3RC+eOdHP8lD
gcMN/Rc/5B1S9a+wYC8VTf6KInUTq5YwC0veKbg1s+Ow7tB9ejqgxtHT7iFjR5NB
oOpVkI4UtHDpewRAW9SJAhwEEAEIAAYFAlJIEEoACgkQi+h5sChzHhzyGQ//e6o3
y+pnFTS4UWjUxFTKCtqJeqtS84jvcbXhXFGKfnXX15atLYkVoD2LcO5yvrFRNvY6
PjRkxJmLo2Lb/MpoDupRMfR1PxotFYuNYodmoHxVUun+1eIFQ5XUSiQSsIsjcUYd
EcOoZFzMfWIHZUOA1cGAtb8WL/Ql6cLcZT3fhPjEO253O8XcxKmU7sJ1sCCh3tyL
CY0dvLffA0jgxEXUYmf3DpC6p+MNkPU3EDk60OUzy4/C2HT26Lt4NR6TNcEZg6O/
lPvmD1/ATO9fAHCb4uEIkqR3VLdeg31EHND32gO/2HXc4Xp2dbV8qs+ts13w5L26
D+94PSsTwYF+85mfgu8nBhPOOn7lqWxIO/1MnOrEIVNu+K/fwh4lu8v/6PJYEYIn
LtYkDH3/LcKTsK6N/2KLbtROlHXeNKXyt0UliINteDlV9xYkn6TtzUcTrZ4Xa3HM
yN5mi+a0vptJFBPxyonMMHDAXRkLR8BexxUJqdk2aupIs0Y0Cet6Vk+8Q9bn04gl
pKjTjnnarJJsTlhrdmVobkDhbEGYB3KyrjZp2JmdYYzAbHXbdp3T7yJ4R3/7aQRg
XJIQgEHjmgFf0Wwzxs1JIN2URDZS8k2pyuI6M8ndPtJiYbwqy1Wcflz57aWYAOVf
b/G4IEsicSd1mHjYjsaMV/kp1kGrWihB/Dt79nWJAhwEEwECAAYFAlJJfnUACgkQ
cTWO1j93QHkxbA//SKb0a0wo5dTJpMp7pUL4pkCx1gR3YCZMyiJHAGnC0vHoTmxI
+6+YAU9DBFWjQk2uqqn+GW+3AxLEN08s2xYvNoxJHUB1bF43HI9lXscGmzfjDR62
cIptcWtggeMw6W66UStdFWUudwDM6WV8BTxg2LYD3upeY69GnN92HinMj90D6PMc
iQjfUdZxZAYLKEhic12dKHpWRC0PH9NIAS0EchARkZQmjyPc4trWevAyhmpqdw+H
gxh9EBH2I194SvIXVuU5Gyl/l3a/6ntEUZnitBijU3uUjRnkS5XkJfqy1MjdrJ0o
ymo8mlxOVFKV879ez10KBnE1BLe9ioylOeGQRNcyYehFE7GmzkZHbOk+Pqd1Meaf
AjNIgQxrqgh8pJ2F8Zd8pGDrYspjICGbbdR0WRNcoN4kckJruTWFQ1xr//Kfwp1b
kCQWRwYcRL/RNVVZuHGgvTiTa2wZNbWfZk3tF9cXaYHIqhYU8l7Lc1zK0Fhv2E1t
Phw4pu495RbGRAFOE14S+QmknIy+DgIkTzQ1s36vnI4SVw9zs0D4Np6d1mF1p4gi
VVrgTQnlF3poZNppCUK9Rih8s5kMnyuRruGm/Lod4jL3wcbBz4sxBkCgrc2pyU1M
SNAjM2V8c7cGLgPOqX0eVqgXJoTnlNItF07aIZyFEA6e7YeiTeXxPfU10Q2JAhwE
EAEIAAYFAlJNhQYACgkQILcN4T8dHk8Ifg/+JzwtYSnxoksuU5H4NIH0fchwRLfq
6VAscqaZYxz/KxH9suEaEGoXxMzeHO91OqPqnvMxkpOGEopUssHGOVXYwtw5XCEL
```

```
NCjD8PwSlSpDDe5+lYNjMIjtIXieiGt6ZeOO/0VlVXzRCHEtKoN96ikgEaxkPq/m
ZmfQK1PSEFcPWujBxlWjZl2DHv8eAvgFEfX1kyIoxV2nfrllDMaVFU1NvDB+zXdR
Mg1xyEDiCBsldfmHmhSjylunfJeyjpwye65rAVEO7XkmNBy2SloPIHRCiFLPeLku
oD3XaRFHWsRCOBcfwZy519DrvUUpn5InuXB36zu91Qwh8Bd+UJQIowsBoU9AH8n9
lPsUTCU7dl4UqtZxiaTHQB/3+J4o7+m12I5/Y5ftW8ToCRF5EGKoB4r0zhp2BLWG
e+z5B08HjR1NcQVG6Tv6FwSqpqf5m4yFaiEmUCFMfFMXxXGXSjI3JeJeImKYkxOw
aa8XbH65D9Lj7syDz4DSgZiPC+cUL7SNY73YjH0zfL66nGRzwo4zX9T2ermnvCN7
kw11wIfJVOlLG+D9sNpBiikpMPppW73i7g6VuFReSLgmdNCXCoVWQYeelb4E9ulD
KqFj63VChpRaBEv6fz5YFUKqUVAXy8iiptgY/hbF5V/KVlN9JVYOglQ8oq9sSzKG
lUWPldPvS8nzroSJAhwEEAECAAYFAlJNN0YACgkQTaEU5cSi5X+5JA/+L/Ilu9WT
FeVZmGTYkWEOllp7B0tNQKSCwN5L0zt917Vj81udXBKb9O3PKwjpc9rmUh5dRNOV
vAaIj9moU8NoOm1SYvnVvdyAxF5bajnN8u2cNlkdg+fzCiwwUyGPbCQ5elC/sM4k
FB/kw2c8e5uUHBjTmjh18MEqLQYpVaXxmQcica9EQnDvAXq6Ri2dZA4hpb/+qZXC
iS/fojYQmiigV2XugWFr4+rWfcOFACCKWfr8zP/3p+fs29i91tCUwaW49EA1W4qN
8/3NCugXwGaFZBsQdkZotP4WwPToD8KNaUqRvdiz83TAOL2RDZ7P8NmGNeAExeEm
t0+Z5MQeudfvTUCb7YMJKnPttuQ5rIgsLmDHwNariGMa7km0ZykkTgCw3r11efiv
/DwhR5ygZkb8KNVDIBxHGwhz2c4mbNsmRAas/wDboijT/GvA6NTaAaRhH4RpHej1
Bry1j+5mlhve3fKH5vQ+qfyks4yemjXq4meLf+0hj+SKoGcYXnfJUuOV6TB85FcF
EVncY2uh7bU5et9sdDv0HK0yNMGxBqF9ox0VkXVAg28Q10n49CGHHtHaDzTLGPru
hrQX9bTN2pgNticzZu0zDz2a/+rV/TGZ21pMlfPpmks9jcy0NYIn8twoMpRCqfJL
teKUP3kd0WdyT0Y8pB4X+aCzliVB5BmDxxKISgQQEQoACgUCUk3NEAMFAXgACgkQ
OfuToMruuMAgxQCfScnmgUcnT0J07KNsLKLMGW/6ffAAn2J50o8KV/wu8auCY1o6
EkjpiJt/uQINBFJBjOYBEAC2oNVWMm9p1UwMmKl7srU84rhC1wWzCIpgDBzQk6Q5
4zS0OKuis/zr2B0e2S4qvd8S5bSu0h3k54CNIIj00iKFfSvQDaInU+t2GGV6hXsI
XS7QPFNUCj9n0dKa5BahPPfOvTVdfJvulLMlvygYwsYW5DhfXI1FnD/R1oY3eNib
FFYsmP7++VRrO/O3wvbgl0kng8RndM1M46imFkOOfPEYxHbp30VvcxX2QJwEiki/
d7UjwgonKKCaU5SoZEKa6/oIwAMzQ1YQZEGQBSD5iM/sLblBHsO0UtLKiuknZBdR
rHYHCDwXZvX7nil9dtA7bydhGzPLT/JKKtiNqGtP4uIo6Ao3kctOfq8hv8pmCZo9
HgXVxUlg+OXEOJu7bqREiUcEhm5gn12JlKmb+6anhlfLlHzjU2OgZkGkgWx+biiv
Tacu7ESh/qSHLYrWX1Y7xT0CMbTlrM1CEMaKO/gYHgpd+cvENbnWrw9laY/HAESL
uZBuH93YPKrNUuchCJRYyTg44IHdUQdbNLSww5/00EdY4LyOGUdqT3PMHeo2wnrH
UNcgcLd/gPyjAUCrLrPYFWQpDKzubFfNyJO/JgiqtvnKdG2wsvYYx2fU14wXOIHn
XIxqT0EMwYbKZc5tjcaaDbaAXCdv5kHH6s0Aa3hHeeCT78LSN5cfIZA2ezrDCgLK
4wARAQABiQIlBBgBCgAPBQJSQYzmAhsMBQkIB+1BAAoJEO1n7NZdz2rn4csP/3gl
2XgdJvZsDo3WT5KdqO/LsLbEJLoak4wiQNoij4CjB7zmLFwl6qI0ziUGvw4YyoB7
bPRwyzgG88e502Y3/hx4GzHBSeZwKvWEmIRpCvh4BH+UML+nPqC+QKd0MpJ46+Dk
WKJcip/qxNeky7h65ptA7jjzmhtIFoXv/fM5R87dG1p3DSHMRy/9dqIJOgDx/AYU
2MaECaX87u5o+YAjet6XgcwQc3EiCoBEyJg2YU/ydWAmLs6rPqu/rn8T2yG01VCI
cGARcZl/+WyvEGxAmyAbZWP6CCQNk9fkB9PsoJXhSse0z51ffIpvCJbCiw/AqaDN
jFHmpfolnICv7vZmzn95vno0YQZQlgouZYl3znMJAdNmKsWwMi5mzzuhh2sNiYWv
ChaajFmpIt4EI1tRG78Fs7ieclbOvd/CWpY7os87usJp9Qrr+Z1g8m3gKmYN7ega
e10/9RUDXRlDupZgdPM0raF4Gbg0djRAwFdigATlscwIOc1hU3hBFXFTKOxcp+CM
7KLSNkdf738IeKEhdoKo4jgx0vBHHt1TCGgo63nX39aWHvXDSq+D2RW3rcDsS3Kv
vGP8g+kQZREN8P8SFdefSh99Yvz4EpwtinVNun2Al7cBv8XdU5a5p8yWk434iLhg
R6bnoCX8SLywMD4E3tynDujld/4cAbvQJ1xEOftW
=Ba2T
-----END PGP PUBLIC KEY BLOCK-----
```

#.1.2. ######## #### ######### <secteam-secretary@FreeBSD.org>

```
pub   4096R/3CB2EAFCC3D6C666 2013-09-24 [expires: 2018-01-01]
      Key fingerprint = FA97 AA04 4DF9 0969 D5EF  4ADA 3CB2 EAFC C3D6 C666
```

uid FreeBSD Security Team Secretary <secteam-secretary@FreeBSD.org>
sub 4096R/509B26612335EB65 2013-09-24 [expires: 2018-01-01]

-----BEGIN PGP PUBLIC KEY BLOCK-----

mQINBFJBjIIBEADadvvpXSkdnBOGV2xcsFwBBcSwAdryWuLk6v2VxjwsPcY6Lwqz
NAZr2Ox1BaSgX7106Psa6v9si8nxoOtMc5BCM/ps/fmedFU48YtqOTGF+utxvACg
Ou6SKintEMUa1eoPcww1jzDZ3mxx49bQaNAJLjVxeiAZoYHe9loTe1fxsprCONnx
Era1hrI+YA2KjMWDORcwa0sSXRCI3V+b4PUnbMUOQa3fFVUriM4QjjUBU6hW0Ub0
GDPcZq45nd7PoPPtb3/EauaYfk/zdx8Xt0OmuKTi9/vMkvB09AEUyShbyzoebaKH
dKtXlzyAPCZoH9dihFM67rhUg4umckFLc8vc5P2tNblwYrnhgL8ymUaOIjZB/fOi
Z2OZLVCiDeHNjjK3VZ6jLAiPyiYTG1Hrk9E8NaZDeUgIb9X/K06JXVBQIKNSGfX5
LLp/j2wr+Kbg3QtEBkcStlUGBOzfcbhKpE2nySnuIyspfDb/6JbhD/qYqMJerX0T
d5ekkJ1tXtM6aX2iTXgZ8cqv+5gyouEF5akrkLi1ySgZetQfjm+zhy/1x/NjGd0u
35QbUye7sTbfSimwzCXKIIpy06zIO4iNA0P/vgG4v7ydjMvXsW8FRULSecDT19Gq
xOZGfSPVrSRSAhgNxHzwUivxJbr05NNdwhJSbx9m57naXouLfvVPAMeJYwARAQAB
tD9GcmVlQlNEIFNlY3VyaXR5IFRlYW0gU2VjcmV0YXJ5IDxzZWN0ZWFtLXNlY3Jl
dGFyeUBGcmVlQlNELm9yZz6JAj0EEwEKACcFAlJBjIICGwMFCQgH7b8FCwkIBwMF
FQoJCAsFFgIDAQACHgECF4AACgkQPLLq/MPWxmYt8Q/+IfFhPIbqglh4rwFzgR58
8YonMZcq+5Op3qiUBh6tE6yRz6VEqBqTahyCQGIk4xGzrHSIOIj2e6gEk5a4zYtf
0jNJprk3pxu2Og05USJmd8lPSbyBF20FVm5W0dhWMKHagL5dGS8zInlwRYxr6mMi
UuJjj+2Hm3PoUNGAwL1SH2BVOeAeudtzu80vAlbRlujYVmjIDn/dWVjqnWgEBNHT
SD+WpA3yW4mBJyxWil0sAJQbTlt5EM/XPORVZ2tvETxJIrXea/Sda9mFwvJ02pJn
gHi6TGyOYydmbu0ob9Ma9AvUrRlxv8V9eN7eZUtvNa6n+IT8WEJj2+snJlO4SpHL
D3Z+l7zwfYeM8FOdzGZdVFgxeyBU7t3AnPjYfHmoneqgLcCO0nJDKq/98ohz5T9i
FbNR/vtLaEiYFBeX3C9Ee96pP6BU26BXhw+dRSnFeyIhD+4g+/AZ0XJ1CPF19D+5
z0ojanJkh7lZn4JL+V6+mF1eOExiGrydIiiSXDA/p5FhavMMu8Om4S0sn5iaQ2aX
wRUv2SUKhbHDqhIILLeQKlB3X26obx1Vg0nRhy47qNQn/xc9oSWLAQSVOgsShQeC
6DSzrKIBdKB3V8uWOmuM7lWAoCP53bDRW+XIOu9wfpSaXN2VTyqzU7zpTq5BHX1a
+XRw8KNHZGnCSAOCofZWnKyJAhwEEAEKAAYFAlJBjYgACgkQ7Wfs1l3PaudFcQ//
UiM7EXsIHLwHxez32TzA/0uNMPWFHQN4Ezzg4PKB6Cc4amva5qbgbhoeCPuP+XPI
2ELfRviAHbmyZ/zIgqplDC4nmyisMoKlpK0Yo1w4qbix9EVVZr2ztL8F43qN3Xe/
NUSMTBgt/Jio7l5lYyhuVS3JQCfDlYGbq6NPk0xfYoYOMOZASoPhEquCxM5D4D0Z
3J3CBeAjyVzdF37HUw9rVQe2IRlxGn1YAyMb5EpR2Ij612GFad8c/5ikzDh5q6JD
tB9ApdvLkr0czTBucDljChSpFJ7ENPjAgZuH9N5Dmx2rRUj2mdBmi7HKqxAN9Kdm
+pg/6vZ3vM18rBlXmw1poQdc3srAL+6MHmIfHHrq49oksLyHwyeL8T6BO4d4nTZU
xObP7PLAeWrdrd1Sb3EWlZJ9HB/m2UL9w9Om1c6cb6X2DoCzQAStVypAE6SQCMBK
pxkWRj90L41BS62snja+BlZTELuuLTHULRkWqS3fFkUxlDSMUn96QksWlwZLcxCv
hKxJXOX+pHAiUuMIImaPQ0TBDBWWf5d8zOQlNPsyhSGFR5Skwzlg+m9ErQ+jy7Uz
UmNCNztlYgRKeckXuvr73seoKoNXHrn7vWQ6qB1IRURj2bfphsqlmYuITmcBhfFS
Dw0fdYXSDXrmG9wad98g49g4HwCJhPAl0j55f93gHLGIRgQQEQoABgUCUkGO5gAK
CRAV1ogEymzfsol4AKCI7rOnptuoXgwYx2Z9HkUKuugSRwCgkyW9pxa5EovDijEF
j1jG/cdxTOaJAhwEEAEKAAYFAlJBkdUACgkQkshDRW2mpm6aLxAAzpWNHMZVFt7e
wQnCJnf/FMLTjduGTEhVFnVCkEtI+YKarveE6pclqKJfSRFDxruZ6PHGG2CDfMig
J6mdDdmXCkN//TbIlRGowVgsxpIRg4jQVh4S3D0Nz50h+Zb7CHbjp6WAPVoWZz7b
Myp+pN7qx/miJJwEiw22Eet4Hjj1QymKwjWyY146V928BV/wDBS/xiwfg3xIVPZr
RqtiOGN/AGpMGeGQKKplkeITY7AXiAd+mL4H/eNf8b+o0Ce2Z9oSxSsGPF3DzMTL
kIX7sWD3rjy3Xe2BM20stIDrJS2a1fbnIwFvqszS3Z3sF5bLc6W0iyPJdtbQ0pt6
nekRl9nboAdUs0R+n/6QNYBkj4AcSh3jpZKe82NwnD/6WyzHWtC0SDRTVkcQWXPW
EaWLmv8VqfzdBiw6aLcxlmXQSAr0cUA6zo6/bMQZosKwiCfGl3tR4Pbwgvbyjoii
pF+ZXfz7rWWUqZ2C79hy3YTytwIlVMOnp3MyOV+9ubOsFhLuRDxAksIMaRTsO7ii
5J4z1d+jzWMW4g1B50CoQ8W+FyAfVp/8qGwzvGN7wxN8P1iR+DZjtpCt7J+Xb9Pt

```
L+lRKSO/aOgOfDksyt2fEKY4yEWdzq9A3VkRo1HCdUQY6SJ/qt7IyQHumxvL90F6
vbB3edrR/fVGeJsz4vE10hzy7kI1QT65Ag0EUkGMggEQAMTsvyKEdUsgEehymKz9
MRn9wiwfHEX5CLmpJAvnX9MITgcsTX8MKiPyrTBnyY/QzA0rh+yyhzkY/y55yxMP
INdpL5xgJCS1SHyJK85HOdN77uKDCkwHfphlWYGlBPuaXyxkiWYXJTVUggSjuO4b
jeKwDqFl/4Xc0XeZNgWVjqHtKF91wwgdXXgAzUL1/nwN3IglxiIR31y10GQdOQEG
4T3ufx6gv73+qbFc0RzgZUQiJykQ3tZK1+Gw6aDirgjQYOc90o2Je0RJHjdObyZQ
aQc4PTZ2DC7CElFEt2EHJCXLyP/taeLq+IdpKe6sLPckwakqtbqwunWVoPTbgkxo
Q1eCMzgrkRu23B2TJaY9zbZAFP3cpL65vQAVJVQISqJvDL8K5hvAWJ3vi92qfBcz
jqydAcbhjkzJUI9t44v63cIXTI0+QyqTQhqkvEJhHZkbb8MYoimebDVxFVtQ3I1p
EynOYPfn4IMvaItLFbkgZpR/zjHYau5snErR9NC4AOIfNFpxM+fFFJQ7W88JP3cG
JLl9dcRGERq28PDU/CTDH9rlk1kZ0xzpRDkJijKDnFIxT2ajijVOZx7l2jPL1njx
s4xa1jK0/39kh6XnrCgK49WQsJM5IflVR2JAi8BLi2q/e0NQG2pgn0QL695Sqbbp
NbrrJGRcRJD9sUkQTpMsLlQTABEBAAGJAiUEGAEKAA8FAlJBjIICGwwFCQgH7b8A
CgkQPLLq/MPWxmZAew//et/LToMVR3q6/qP/pf9ob/QwQ3MgejkC0DY3Md7JBRl/
6GWfySYnO0Vm5IoJofcv1hbhc/y3OeZTvK4s+BOQsNokYe34mCxZG4dypNaepkQi
x0mLujeU/n4Y0p0LTLjhGLVdKina2dM9HmllgYr4KumT58g6eGjxs2oZD6z5ty0L
viU5tx3lz3o0c3I9soH2RN2zNHVjXNW0EvWJwFLxFeLJbk/Y3UY1/kXCtcyMzLua
S5L5012eUOEvaZr5iYDKjy+wOxY4SUCNYf0GPmSej8CBbwHOF2XCwXytSzm6hNb3
5TRgCGbOSFTIy9MxfV5lpddQcdzijmuFSl8LySkL2yuJxjlI7uKNDN+NlfODIPMg
rdH0hBSyKci6Uz7Nz/Up3qdE+aISq68k+Hk1fiKJG1UcBRJidheds29FCzj3hoyZ
VDmf6OL60hL0YI1/4GjIkJyetlPzjMp8J7K3GweOUkfHcFihYZlbiMe7z+oIWEc7
0fNScrAGF/+JN3L6mjXKB6Pv+ER5ztzpfuhBJ/j7AV5BaNMmDXAVO4aTphWl7Dje
iecENuGTpkK8Ugv5cMJc4QJaWDkj/9sACc0EFgigPo68KjegvKg5R8jUPwb8E7T6
lIjBtlclVhaUrE2uLx/yTz2Apbm+GAmD8M0dQ7IYsOFlZNBW9zjgLLCtWDW+p1A=
=5gJ7
-----END PGP PUBLIC KEY BLOCK-----
```

#.1.3. Γραμματ#ας της Ομ#δας #### <core-secretary@FreeBSD.org>

```
pub   2048R/2CA49776 2012-07-23
      Key fingerprint = 89F6 C031 B4E3 D472 E4CE  8372 4D58 FDCD 2CA4 9776
uid                  FreeBSD Core Team Secretary <core-secretary@freebsd.org>
sub   2048R/BBAD1C98 2012-07-23
```

```
-----BEGIN PGP PUBLIC KEY BLOCK-----
Version: GnuPG v2.0.19 (FreeBSD)

mQENBFANQTEBCADwvspc52P27Eq2Wdm0/kbaEC84FHSud6fZdn1Zhib/7fjuAHoV
U+61w64t9KQVA5NHKviO19j+7dm4CY20aOJHjcHj89q7NpIfE/05J/krTAJ0Ysk+
HdztzVOD3Zt5c9wGVKKfXbzQ3AAoISmJWF5K8a5oJo1wPt4xD4J0up9OzHOQRUjM
MKXOYkg/8RVNrdcuVJt/31wkhpsm0Bf6AnHzUybHdgnzSdhFEiQoWg+OFC3X6X4B
gWH32fo2FiZNsogvLEbd5fdiGPxbsT58p3D6Zd83e7IhffPxjFMlCq2ZL506drAy
jbadDdk7d76RWvDDuFGykFXwJOtxoKuH/drFABEBAAG0OEZyZWVCU0QgQ29yZSBU
ZWFtIFNlY3JldGFyeSA8Y29yZS1zZWNyZXRhcnlAZnJlZWJzZC5vcmc+iQE4BBMB
AgAiBQJQDUExAhsDBgsJCAcDAgYVCAIJCgsEFgIDAQIeAQIXgAAKCRBNWP3NLKSX
dlVTB/9BZ7FcZK2YDB9ervPig3t35Z7ips/4KKbpnTwkWw4QktwkGEOLsAr2fdRC
XBkRiTMzT2Zwh/M8OzNkDcgJcHic5EQSIKOF0HEj/YuCE7HOBvSkxo70wHN8F1eJ
8mqTETgv6P2BpeM3pPoMeisGAhp9NFQWYb5N7Bb5x+U2jjLnDAjmcuc1AkzrOlth
gPrs73PY0rnu73acrzrThavCaKRO/40+Xmp88+QYHhvGjsUF54kbjXitiFQJP9ha
ZdV22OjIigm3tOmOkPGFHMHG7g1GYp52NLbeDcytMX42eYZi1pOSvovoi3OImRb5
rMNvryEmT6yTWC93MJOKbQe7Yn8LiEYEEBECAAYFAlAN0EQACgkQk13vRKCTJitF
```

```
ngCffyTfE6cq5Osi9c3QGFVHYxC8uAUAn3MZ4iqGJirIXdaNT8YCK79Brdw0iJwE
EAECAAYFAlAN0JkACgkQ/KbBSP+K4wUKiAP/TqgTqqV7mCIwesCGf6MaYNlhdv0S
GYuPNa3RfSTbEHMyhDt9FPjaiiHpuYSl39e1/tNPFO5+48XrKsII4lu8Qgjgakgu
KeYt8cFTjSzAX9lz9uNMieZE4Lv1/mkc8LEKYfmbaipxwPVcaxz1HiGakPIITTJ3
34jo2LkqZBII8Xq5AQ0EUA1BMQEIALrp6i6T/r8rqpTSUU6Y6RAzKe8tMW/hCs/0
pJt4MdIVxboVg1WgNwZuKk3srJIim60REEaR0JG8awMG+GIf9t3BMckIsQ8Pm9W9
VQ0084iVuhUQcrjpmI+T6fsX0ssX1AFrO7lH6hLXVEXoNmCaXG3lIc1OGlR8lYi7
r7xAbCYkFz+2isttqZxcn/CNPSRzn+CXE/jNMaikNQGouUrF8twi3ubyzYhpBvVj
dn1PO+KFLD/kbo5rPx3+sdgw65d8XedVMiS+U5OVVpY57zoYLjeCb/QTAR/Yunen
epd3OlwW6fR2959njWbhPFG1Wfj9FR6kgw18hpcaY/qzLN87MvcAEQEAAYkBHwQY
AQIACQUCUA1BMQIbDAAKCRBNWP3NLKSXdsXeB/9WxOG4sVcRYmcru1z6Y6L6XnIh
IEn/awPWt5MY3qtTZzFBXWIyxJnQYr+U2Wk2ano6Vqc8Uco+GuXqA0IfMsmcCciV
vYTUxQUmqqRxepJ0Yw0FZdcQ7V0aaUNStlqyfWopZsSycVvPrp+jOwPO1gP57DkI
yGUDK+3tDoSuFCYIAf+0ZYhJiYI2y86T7UQ5j+m98c2VZejtFBRtBmEwu/dsuQqw
UgbOFW6RakI1waLsGxZoG4nZCRWsDqN3NVe9agQy5FzVTHHiCqx0HZx2usdwpov+
UWiwIJwPX1hpxtgkBOq/DG0go94EybMGrzSXFCP6NccYpmGY3o+8bYI4HjLY
=Y5nS
-----END PGP PUBLIC KEY BLOCK-----
```

#.1.4. Γραμματ#ας Ομ#δας Διαχε#ρισης των

<**portmgr-secretary@FreeBSD.org**>

```
pub   2048R/D8294EC3BBC4D7D5 2012-07-24
      Key fingerprint = FB37 45C8 6F15 E8ED AC81  32FC D829 4EC3 BBC4 D7D5
uid                  FreeBSD Ports Management Team Secretary <portmgr-secretary@FreeBSD.org>
sub   2048R/5CC117965F65CFE7 2012-07-24
sub   4096R/CA20328577064EB7 2013-10-05
sub   4096R/8B114B3613867E00 2013-10-05
```

```
-----BEGIN PGP PUBLIC KEY BLOCK-----

mQENBFAOzqYBCACYd+KGv0/DduIRpSEKWZG2yfDILStzWfdaQMD+8zdWihB0x7dd
JDBUpV0o0Ixzt9mvu5CHybx+9lOHeFRhZshFXc+bIJOPyi+JrSs100o7Lo6jg6+c
Si2vME0ixG4x9YjCi8DisXIGJ1kZiDXhmVWwCvL+vLInpeXrtJnK8yFkmszCOr4Y
Q3GXuvdU0BF2tL/Wo/eCbSf+3U9syopVS2L2wKcP76bbYU0ioO35Y503rJEK6R5G
TchwYvYjSXuhv4ec7N1/j3thrMC9GNpoqjVninTynOk2kn+YZuMpO3c6b/pfoNcq
MxoizGlTu8VT4OO/SF1y52OkKjpAsENbFaNTABEBAAG0R0ZyZWVCU0QgUG9ydHMg
TWFuYWdlbWVudCBUZWFtIFNlY3JldGFyeSA8cG9ydG1nci1zZWNyZXRhcnlARnJl
ZUJTRC5vcmc+iQE4BBMBAgAiBQJQDs6mAhsDBgsJCAcDAgYVCAIJCgsEFgIDAQIe
AQIXgAAKCRDYKU7Du8TX1QW2B/0coHe8utbTfGKpeM4BY9IyC+PFgkE58Hq50o8d
shoB9gfommcUaK9PNwJPxTEJNlwiKPZy+VoKs/+dO8gahovchbRdSyP1ejn3CFy+
H8pol0hDDU4n7Ldc50q54GLuZijdcJZqlgOloZqWOYtXFklKPZjdUvYN8KHAntgf
u361rwM4DZ40HngYY9fdGc4SbXurGA5m+vLAURLzPv+QRQqHfaI1DZF6gzMgY49x
qS1JBF4kPoicpgvs3o6CuX8MD9ewGFSAMM3EdzV6ZdC8pnpXC8+8Q+p6FjNqmtjk
GpW39Zq/p8SJVg1RortCH6qWLe7dW7TaFYov7gF1V/DYwDN5iQEcBBABAgAGBQJQ
DuVrAAoJENk3EJekc8mQ3KwIAImNDMXAF8ajPwCZFpM6KDi3F/jpwyBPISGY1oWu
YPEi1zN94k5jS90aZb3W8Y8x4JTh35Ewb6XODi3uGLSLCmnlqu2a80yPfXf5IuWm
IQdFNQxvosj9UHrg+icZGFmm+f0hPJxMTsZREv3AvivQfnb/N3xIICxW4SjKSYXQ
cq4hr4ObhUx7GKnjayq+ofU2cRlujr87uOH0fO3xhOJG4+cX5mI1HGK38k0Csc1z
qYa/66Qe5dnIZz+sNXpEPMLAHIt1a45UB967igJdZSDFN33bPl1QWmf3aUXU3d1V
```

ttiSyHkpm4kb9KgsDkUk1IJ5nUe9OXydWtoqNW5afDa5N0aIRgQQEQIABgUCUA7l
wwAKCRB59uBxdBRinNh2AJ41+zfsaQSRHWvSkqOXGcP/fgOduwCfUJDT+M1eXe2u
dmKof/9yzGYMirKJASIEEAECAAwFAlAaIT8FAwASdQAACgkQlxC4m8pXrXwCHAf+
J7l+L7AvRpqlQcezjnjFS/zG1098qkDflThHZlpVnrBMJZaXdvL6LzVgiIYVWZC5
CSSazW9EWFjp9VjM7FBHdWFZNMV7GAuUt0jzx6gGXOWwi+/v/hs1P11RyDZN5hIC
HdPNmyZVupciDxe+sIEP9aEbVxcaiccqzM/pFzIVIMMP5tCiA42q6Mz3h0hy6hnt
UKptS8Uon6sje5cDVcVlKAUj1wO2cphCqkYlwMQfZV5J9f/hcW5ODriD3cBwK8So
cA2Cq5JYF8kYDL1+pXnUutGnvAHUYt87RWvQdKmfXjzBcMFJ2LlPUB1+IFvwQ13V
9R8j9B/EdLmSWQYT9qRA2rkBDQRQDs6mAQgAzNxJYpf5PrqV8pdRXkn36Fe45q67
1YtbZ2WrT7D0CVZ8Z+AZsxnP/tiY1SrM2MepCeA2xBAhKGsWBWo1aRk5mfZOksKs
iXsi2XeBVhdZlCkrOMKBTVian7I1lH59ZnNIMX0Nl0tlj3L1IjeWWNvfej43URV8
1S9EmSwpjaWboatr2A+1oJku5m7nPD9JIOckE1TzBsyhx7zIUN9w6MKr7gFw8DCz
ypwUKyYgKYToVm8QlkT/L3B0fuQHWhT6ROGk4o8SC71ia5tc1TzUzGEZ1AQO8bbn
bmJLBDKveWHCoaeAkRzINzoD9wAn9z4pnilze59QtKC1cOqUksTvBSDh6wARAQAB
iQEfBBgBAgAJBQJQDs6mAhsMAAoJENgpTsO7xNfVOHoH/i5VyggVdwpqPX8YBmN5
mXQziYZNQoiON8IhOsxpX4W2nXCj5m6MACV6nJDVV6wyUH8/VvDQC9nHarCe1oaN
sHXJz0HamYt5gHJ0G1bYuBcuJp/FEjLa48XFI7nXQjJHn8rlwZMjK/PWj1lw2WZi
ekviuzTEDH8c3YStGJSa+gYe8Eyq3XJVAe2VQOhImoWgGDR3tWfgrya/IdEFb/jm
jHSG5XUfbI0vNwqlf832BqSQKPG/Zix4MmBJgvAz4R71PH8WBmbmNFjDelxVyfz8
0+iMgEb9aL91MfeBNC2KB1pFmg91mQTsiq7ajwVLVJK8NplHAkdLmkBCO8MgMjzG
hlG5Ag0EUk+ViAEQALkCj95JmvmfgytOxnR1w8xnQBuUxtYxf+BWwqU0IfOMBxAm
XDRfbfe9Bc3DDZygmjrZ0RCDcVJ4OmDNRc/vvoTst870so49dM1h2i6aWUhhD4Hy
cNjkx0wAIyZ9jXidT3LyAhCTSf/GjtpcORCvmAsXcJHzhhbJ5eM2SBkXmNdn4MeC
/hCbfUfzN64fmsGR4tKKIlPPayyQaQv/dOP3ofEh4SWRc8KtjEA6uIyHztWMWEJQ
KN/7nSeVuwDpVJL9l4yUGB0TqlK0p/necoQkOolnHUX5oK7Emin9TjPYCGqYAEWu
M1BbWXiYIdivlEm3ZU+vqq6CbSw/SKDZ2ZuK4UzDGQnW7WycsbXqZ18aewh1mdf+
5+YBxeXazRJvfFapB/WvtVqi84LOWior1IBMMg3PCyBiCjhHwXvoV5V6M3lthrnV
gyiCTreLXvTLNgIKQQFUvwW2Jscuwa3HhBgkhkJBSCPmpWAIZ9eA1RugvFQ893Xh
t8vy+z33WqxgUzhD8ZonKCBEZa29Zj7SeIYXcZmVmxCbRt4PYkgFoq6VC+93qtXu
OaOvC+0b9qkmNj5EqvozRt6SNv0sDe844T0LacR6QS9Pq/YMjAs8ao3gw0iwOAlV
vpiZfoEb6purf0Tz0h/URRHUZngEBsFmhciZxuCg9g/GaD8o/+PX0nzOWH4PABEB
AAGJAz4EGAECAAkFAlJPlYgCGwICKQkQ2ClOw7vE19XBXSAEGQECAAYFAlJPlYgA
CgkQyiAyhXcGTrfF9g/8C6JhufyxnYO0DmPURCFV0em3WjXcxQkhQa03u/sU8OFN
yp2UOB8jxI3XAsGe4RnclPF273K5G5OfUAJ2hjWFGrMqXGNLlsuJvDJCUmdHnI6c
sw1RvOn2myMzUSTqxPQynkvntughqiyXbGQaoxQJVWjruhogcIkVYvOT4nMGXCyk
9Q+uooLNw8xpzsZBw83znWhjjzemu/BbOfjXbf3qdK9NWMkBfcaR9sDhRA+YY4bc
o7oTKXFfh3gMN1pqTuAM8dbGc0/bS558yNQuFaJ+cX3lbSLXz5oibJi6kudyL9E/
CkVvMFWTLcQQWCPS5rK0dctodW1x8JnwVnaG80trFIxmQ+wk4S156CdYwTv/1LbW
GKcVz9Og1e9wIL2LsVaLD9OIRnx4G8dLqZJz4pmGEES7CX6rrJuSpXxNOg4PthiP
s0z/q9deohKJkUgj6tln0OCgI8203GSSLq3FTAFer2VS+m1XMkA2mqk1Wv6tZeyY
MnYAZCBzc16F2zMg5dVKmV114bHmRTX0b5QQNB7JU3C34kdTagjLr4dz/5BhXgof
zjP9HgVQKCp7JvTdUT7N0y/k+mRMmnK8vnWdbOZH48IOELDhMkU5QIiKHoJaXsw7
wVo68LtSQItfIoA/m6EORGZxUWCi/8G+kBK6NEExR1dlAW+M+fRhzNgqvqoLrcfR
4wgAkQGq3M2/hGdU/Z1j6CDKEvA1/iSRpnBnfVM8KUR661QrEctmIo1YwSU7x5+g
H5lfDUjU2cIlD+HgfxERKwl+hb2KY9OyLq2AUhhf8rAvG2dU9djDp7TWIvF3wexL
liu4C6EWcwlnEecCpkPUYv7/PKb0h0xAx32Umb6dzkfd24miWZTI/Gg7R1Qyl1DC
wBM9kgPRgEhnV3ummsD3KPXf5UwzHPslhqWTO1p2iML4exnXlknL7mJKjj4d3gyi
5LxVVSzt2xi5MyCkFhiHFkSfItihcRpHdzxsBW+7YWw1ELlcKMeOkZQcyBm3VpE/
ZD4DQK6zwGfk4y8WS7A5SJEjJrkCDQRST5W/ARAAwbT4loEoK7ZY8fzt8hyhdBgS
bpXFWAB6yeyGDYp9ucG4ySjlfZIAew/EOzIR/68pKiGzIE0+kxKjlvVDcJoqWfrr
gomondGK2oyK35qOsYOlae6tsZm73InJuGSC+fZ1Vv0HBIn8JZpJXFV7z4FotaG5
iaKDdZCjxawVEWDl7z0zDSLKgPLtK4uSsEVsQIhPo5YLSqT7mCnleCqdNu3S4cun
tXaZmmSZnfv3qnkiPNNNSagZrMUK349fVCdvnJ4hKDbMAEgbxZVwEeB4HFicjwAN

```
UQTO1qSc+h8bwkrN/RgaT0Zz3nak+DJOOrKRV5VWWemx4Oy2oT08SqMRbhip/veI
LvrV+rKH+lb9uxp0vYWnRvWodOlEla0NeBzfz6Sv8ZI2D+xLJ260mIB4f4BUYCBi
SDu8UKTDffYba+50I9RgV9+umJ2WTcp/PA5/59M9e6R2F3dcM0Qey8hVDcf+rPY2
thXymS85IHcPauDjvjpHpx1xvhoEu2iX0yJwBDUX/xVWwH/lei7DT0cd1dB1pKiP
zNvWSoPp6zhqcB6tUvE69CLRzotmb2OiAkFOReEVkcATL+bG9PBN0zWtSXJuCSL5
WAb+syRzBGwLA7+iQOY0yXCZ+Etl6BG8rsyQkBRwpTG5jXzDKUTl2hmKGFmU72xc
cPeNxhbq1tGMGfDVVmkAEQEAAYkBHwQYAQIACQUCUk+VvwIbDAAKCRDYKU7Du8TX
1cEOB/0WwX3yF/MC8upI0YAbjht+KG4cLgU6qo1ydZgQyHpAf8cttzq/uCDu4wLE
g0CDmreTXoiNR9W0ULhkn1LFkZQI6Z2uSH/wqQUJrE4P9Oo61TXClIzvjBoEufkS
3bg3wuAKiQ4cD1XxyThUG3qa4nbGVvKi4eWYuubpzJof7QD75LudHmLneY4mtCNA
ZgmgEWA2Utn0GWN1QNfoy1NGeLt0kza0VFjm6l6KeMc28ULZZztg0KbuFmQIreN9
JHQbJrrqX8ev57SqEtanoPyX4IjxVJFEmTn4xVSlRXY2uFZZtlB1SuyEPYmrdnjb
pDN9ZUgVOk/c+0+5u+G3JBRYu6P1
=fyjO
-----END PGP PUBLIC KEY BLOCK-----
```

#.2. M#λη της Ομ#δας

#.2.1. ###### ######## <tabthorpe@FreeBSD.org>

```
pub   2048R/D9371097A473C990 2010-05-28
      Key fingerprint = D883 2D7C EB78 944A 69FC  36A6 D937 1097 A473 C990
uid                  Thomas Abthorpe (FreeBSD Committer) <tabthorpe@FreeBSD.org>
uid                  Thomas Abthorpe <tabthorpe@abthorpe.org>
uid                  Thomas Abthorpe <tabthorpe@goodking.ca>
uid                  Thomas Abthorpe <tabthorpe@goodking.org>
uid                  Thomas Abthorpe <thomas@goodking.ca>
sub   2048R/A9484A518CA60EE0 2010-05-28
sub   4096R/6E5336965F6F299B 2013-09-30
sub   4096R/D3B28F7B07A7CC00 2013-09-30
```

```
-----BEGIN PGP PUBLIC KEY BLOCK-----

mQENBEwAFaUBCADK/ckqAyZCkPIHOq+LyC6g4OHupuz8xTZLbtqnFcsviFSmQZFs
fkLXOdUU2P3WAV3EbSExFzzCAwzNOiaocy2r7iCnJFKIWBUtc/7LEAQSgJxu+g9d
ikS261W6Ugrd8hKePbH6cn8vxna3CqU/bUXu3taqwlxDbyLjaAPFnNGjXDFNWZR8
RDfoPKaal/kuLd/uEwSUcTE12qLYff2UkUs7NmGpaOgNStsnJR2DPBcnUMzFOnmd
/mW/MXWl+GLurA2xsNLMMghzcvz/obZeGay7Vsg5oiwb4Adcyx+u5hwDKZGIYHze
96Y6P19MHfEO/WlaetMOvHMCGLb0pRk+a3wFABEBAAG0KFRob21hcyBBYnRob3Jw
ZSA8dGFidGhvcnBlQGFidGhvcnBlLm9yZz6JATgEEwECACIFAlB44OoCGwMGCwkI
BwMCBhUIAgkKCwQWAgMBAh4BAheAAAoJENk3EJekc8mQ5b4IAIlTnZFukBgzMNjt
0NSMDEorUaVjJpdXIdj7gayarVmgUDAPxJz8MprRT8r+g00pOHBAqW1cFNC7uDox
ZGy8h0B2eXDvcjHSwkEuYDLusj43Imrx72J4uK+Ra8BBZjFcNN+9h2hUK4Co/Jm0
Kw8ddo8aPX3mPB4QmQeqfeO4MvYkwgYfswqSnLbPjwkkfaranzJNB3y44byTwmn8
0UeNHuIJuKU07nN2TLL8WGzU7GNJscH4PU+kbiPZrEYdpjl8fBckIdX4LYDAnSFS
+AkJhHvLWI/CEmZlQZXkTQXIfTxqx/mNWNMvZII/iRTttQpcBqQMx6Z36Urs70ap
1cF546aJASAEEAEKAAoFAlJKCdcDBQF4AAoJEFJPDDeguUajh08H/R8k65yE9h69
uGIFnyxJ+XElxG3ruMhUvRH1qu8Beo5+LSiSKYqBOAVXcogIRLQM5FUJi60czwdo
```

```
/M7/U21kjlBzc9EeKkPNgNuka1GzqTervSJXo3JV9f5XcT5Ccsaq93V4xJqu0TZk
5cKjBsF+rncGnzQ49Gjq/HWCeECj8jl6wzA+uCwjKgT5ThGTPanAWUGIlIUSwz8C
w1Rh1r61uRvpqf2JRZHbhcl9i3JAZk7r+wH3aQowTS0FRmU5O2V2H5XFysy/QH0C
Knf6cHlI5yPf1gbOdYH1xLArygSSxDqg1FuXXWm0f0qVZzBRpe6CnQgCYmFQAw/H
5EVJxAC4uEiJAhwEEAEIAAYFAlJJym8ACgkQ8cUWs8g1l1Me5A//YuDBd+EJAwQO
XMj4TNWGsoex9qVw/L78p4csSZjw5Vq+aA4AlkNXkskpeofX8DCPHZxYazHVk8JV
WAuE8vrmWnIUGAuq2gw9OrvsAp6FhmMGpMOLOsbJzX9oAHpIWohfFaKju1k8FNZH
c+efq6SdtXfAQ+OWyNfYYb/h87uvd0z4gc3Z1Pt8HrEQd63SteGkX/En8WwTP9Qz
NKLsZJPe6TN3qSBcZD2J8rw7vsQTMJZ2pNsIDiVG60dYR2R7ftE1bB02Q5E2QXSt
bvdp11/3xqUrzBjOhiJ3OSwxhNYwFx4eQE424PCpue1VQL9Ih1zyzRanSGzMSzAt
Ah8g2eOm6Wv4DDNF+Uld9Llw9n7uGu5rTHtL2335BVkeqBnhWxg8pMNBRtyWacQM
EUQmtrhXKiNIj0p0MBkmYwoTS1SAqbRZrWsVa/8dsxc7x43XcL+E5E3iPin9UzVM
JAqbscDrZvX3Q9iwTA3xSVsqUUDHB7vBjJqwrNHt+AficoYHTa2P0vfmMliPE+6A
oMlyTV2RBCsAr7RDMlLqnaiPLbpGG453jxFBOm73eugatQCB7qDm5E4Als/WGVZ/
Vq7l1V9iQtnPR8BZxHv0i8X0sJV5kMXBVzqPLA1s9JNzq4/gEmQr3i3+SeJXkw4P
JG+TYbZAzfGfWrn2uUHHSXZ7ym4RuHq0J1Rob21hcyBBYnRob3JwZSA8dGFidGhv
cnBlQGdvb2RraW5nLmNhPokBOAQTAQIAIgUCUG2nNgIbAwYLCQgHAwIGFQgCCQoL
BBYCAwECHgECF4AACgkQ2TcQl6RzyZCE9wf+J68Y/U+yEezX69qz5UmIZFNcQZFR
gt9jDRFma8qqOgNHl9T4Rt0fVvEwwYV3G9Az/MhpU3tG9xAVLY+kG5kaUC3rFCtn
YRMNgl4rqz+5mHlTh6l+/UVItDD06EKXO89g4rd/7MBIxv+YxO7NiUV5uXha7Ow0
PRRJL6ECm24l/+IwWGccRHOu8hXgalSO8Rs0Veuhg4KvZnLQkzR7UbWBj43rA0A5
999hT/Ct4KM1hecaZaMyKeoYV9dktkzXMqdPPx0K+b/FIGO6LbrjynXEiqtTlk9V
klCOuc+p3sy5NOBYKMQsEYlN7r45yaiOzY5taG7IUsBJT6dLhwuI5v1sjIkBIAQQ
AQoACgUCUkoJ1wMFAXgACgkQUk8MN6C5RqOxegf+Lxt6jPSuu/1U7Xi9qNYD/u/2
BQYJ40z0L+vTfBwT0sUD2DdfrpG8f9kKkqTNkgJVZwNa2RaTCYbPKzKFk5OYKv+5
chB/aR9RWqzTJHDDTcznc5BkMmn2t6bBXkTOQzhdxDFrarah4qKnzRlidGRl21Yq
vvDSG1o8GYxYoCuUYFbs5fesaxL1pCdwvvXPyswIj6q0XvOZoI8n2Cz948ZxThxX
haSVQ4Jjsj/3VHWYkg2zxhv7jQ8ashoaNV4q9a7SgTR1SCtJxrvmw/0n+rf9dYDf
g5jCzJ2h5Sd7H+Lfy/L4Gfq8xKYT7NVE9HXcBFzGyCrub+kLbxzk1jxb5Q7FfokC
HAQQAQgABgUCUknKbwAKCRDxxRazyDWXU0yTD/9lCEY2PYKDMXHQenpsdQYYrbjH
7Arcmofl6V5u1GXw1oKDqvUGIcz5mCRChbExN8FrlLxYPP6fmsNZjdHrSner4vsU
B6Q+6VLl4mwby1dyLBDi72oSwLCGiLkZ5bVA3zbu9IIoPC41r6Yrmn4C04M3Hpm1
sQDVgK8Y70QOWphNQHWvHlp6cwbxx6EJGyQfmVesDIdOgsekcn3/c7wcCyQdDZVW
cqB6FmhrDaGsmBG0nEuzB/nYEeYOhaAqb+S/aLwdyJr/KXEVq8iaBdHPyJhnbFhX
ifGR1OIkHPrbzFXU8DRZGepjFjvMd3GREwyeF60NluqgC78ulgy3zASLgHLbHlix
b/49VZCHYgH//FL68Arfgy4dZtdRi1OJLL1rJWwkNIHwucG12WF1d96+t+NP6N1W
UYlOc7LQOPxs/QxuIz14dFFxsgtdApcBWcW8Sy0JOfz/HwVcdbgAx90XRnAWBOc1
i7wIVQutIBTh1grTLTxLtD2CH7abbT4/RjiVeGBFL9CXPel/unb1urrQoM37vypj
9X4Odk3Gh5P2fiDcSkau9Wis3026f4ADhZ70JOMF6zqzBbL189HzHpU/r2QmnP4H
S9xPmbjCekZEOn3Y5YJ1c752w9wHB+KO4lWMQ9NhVMX7/0+QcPolktb1JcpRGU5u
uWpGVpMX2KfguTdoNbQ7VGhvbWFzIEFidGhvcnBlIChGcmVlQlNEIENvbW1pdHRl
cikgPHRhYnRob3JwZUBGcmVlQlNELm9yZz6JATsEEwECACUCGwMGCwkIBwMCBhUI
AgkKCwQWAgMBAh4BAheABQJQeOEOAhkBAAoJENk3EJekc8mQ3TgH/iICZ1HIYEUS
VLNtSCMwiNO1PgBq5aPsvM0KNi918b2rV7VmYhgZhTdFG6udzZSk/0VUIE0ruU0u
7n4GvKKPxntwajzef8apYKKTjKOZrDbeCnth/GkeSkuKO+Sh3Vh63KzqQ9l078R/
H4lUMWX1d876VgiLDJfjiNYMZVeHGRiMgxsrKS+5AC9WN2Q5bhEjxSzXZ4xSLQ0X
lqK9ivzfn5zfBgjBydTjJDB1JrUKs+eytbEq3D0rVkXftikU2cFUitK8LH2IXOa0
szTq3z2j5mv76+RIk1mfuFpv4He8sdUce39TW5PtkBmRVMsm0lMC6+DGyQcur2TH
iItjMWNiANqJARwEEwECAAYFAk0CU0oACgkQkFeHiYnYVH4Urgf/d8POJ1MphoxW
4K+xgNKREnFPZMtuabTejBY0AJZlH45Xuyp0ugvpjIc5YJNk+kqT4Oe7zuSN40l8
qY8TAomExJ5oYkaC373E1v9oQYEmoj1/HTlibxolGtrKz+oTAJhRF8dHlCLbVWgB
OCOAK3hEUAEpDi2sxBjjGg/PiiBoGnnSKH3Jd6mgSt6JRml6XwzvShkanKgmzNQn
r6SBvMcd+7xsJcApJcvBIn/Ct5+pGzMPlgJtCfVnNqgiTgtddVQuVQi8+Z5YvwHZ
```

```
N4IdTkZwOszcDqelxtu1es4Ki/TIepzbSHXjIBciwix3GC0wku6Dnlo2aMpe1fpA
I99ZKEAz4YkBIgQQAQIADAUCTI0kyAUDABJ1AAAKCRCXELibyletfLbYB/0f0WSo
cRYA7I5AbcpMJtx8OrKglsfVHZNbn2sAdREyxQ/Uiir7qimKf/KwH785cVmEX0wT
obc1DkjojmVQSIXpk6Er0DhPFjawVNuWz9jlD39eTyM7pLY97+uuRgk1xCXjAnoc
a6XwFKQC0kylBmQ7kDe7CXZGNDWqfaw3p0a5RVXvqsOhPI3FQJjNDXhytCcHdmVN
CZntxRXOtQpcSZNgEHBErNolWbKSd+ob/skUN58FGjH2AMF2gsXsADzhgYSQYxn/
nVhLfLN60V1JY4v9AsHvr4w9rvrXsmsiL664Wuf2eolRVf5Yx/v5AqH1UjhMGwac
OkxB0UDF+9W6CFsMiQEiBBABAgAMBQJMnvDfBQMAEnUAAAoJEJcQuJvKV618xTMH
/2HcL3j/h/Gf+AkfVhNzGGZW32Kz8pEFNCxx0T/+/Z7FIfYpwUuuUJ6OlKJXoXFn
K1H9CXgN8tJTrnK2X/iagGETHxf4vqWq8zL5LdVL2eEqfUCUwevmIu8S8E9tbkF3
PNWpFtYo8vZdHOv8Ug++6lywbi91oA9qZq8dRao03KfJnh3bjLdUYI1TypoHWIKj
xkIx1Vyt41Jl/oqs2mZn6l6lS2skyHjQTyH9s9IQrJzAtLbPs8GzQ48Ta5Jow0tv
32hUKGJvhRui19+tmdfIq9AZnczOcYAFB0V1ygYbXl52O9tYI4W8oy1GEdjuTiBz
ji1Uu2cGikLjVmWu5ZGyTAWJASIEEAECAAwFAkywFHQFAwASdQAACgkQlxC4m8pX
rXyStwgAufFpDVUCO7t++lpLgv2gzxCbhkLZLjbvdX0XRVNwxBVjow60FdLsoL7R
Dj225iPa2smlo6qQm/HXHe2k1C60+0M3NMdgOsJYygEkXQkd8Lvd0rbvxizZRnZs
HVXBzGn1QYQbKORFao49Z9qWg0Q/zeyRh1du83kcFmHynMUkO7eYn8Yyn7MdyRmr
QPM5f8+mLLavfola09iBNM7yp5kxX0xOVx3BGou2VmKsI4RCijWRQn2jguyKuI3T
X4vWeMoMuLbWRMzuJ9Vx9SvNfs4u8ulE1JOGV1KWcGxV6mHD5d2jX4f9HFBwhKBB
QO2UKOT8aMhz3iFcRNRhiU2L5bkjuIkBIgQQAQIADAUCTME4TAUDABJ1AAAKCRCX
ELibyletfCwhCAC31gQ+EqPfie6PAbDIXRJlCZgwAA6o8IeGLzhAVpLE1qVqOWAK
Crv/vbbNmtSDus6A9JpVxZNXxBiu+9/s933FTzXlmfZ1k9FCsy1eBmbIj8v8MI7K
HlLDielwtOHgofN2Ajqg5eJ4Z9sIdN3Tf2LAwJWsh5BAtaNnF4Xe2TsMfLwWqUc6
hvCegFwK3QloxKCbw1q8xESSdqSXxldJdVvgTFW12cUj4xecD08D3RYQH6llQQ82
HPTmJmgKVJpRJblYx8tAeI9pbz9hvYpegWDnPtPiwz59W8x67jy07NvSPfPhFjvN
mJUBf6u5YJz3rZxvXFZuS8FV26+A6z+T3UMqiQEiBBABAgAMBQJM0ly5BQMAEnUA
AAoJEJcQuJvKV618XTwIAKXhkpzeroYi6ORgcLb6uIhLZTxygkt2lBa1BqqUBRo/
lMSkteKil9MJ09eLC7qsiEhLDjS17ihv5iQ0FvQ9dWYXnmpDUeyDvx81i2rOn+em
WcihqeVQyubq46uFuvZdeSBIWDbu4EPx07OJAC63gXTYpgatnwxqjhl1raZ4bBBl
9zp2Mf7qcS4lDa2B0bSGl/6K/jJIqDVdtXBWW0nalEb0omvF4hZQRSl6HMpV57NI
2DuAogGEXgnjP0cbZxDoFuop2z8fYm61o63izVAxXO1czcXLxptoUH5lcKimzyqZ
vVkmFmimDH7afV8k1Baul3fqDpEznRHByb5QKoxLCquJASIEEAECAAwFAkzhMOYF
AwASdQAACgkQlxC4m8pXrXziQQf/d3aXK8YHf2XYOk+MbCbVJIHVNdYkeb13dX6H
MBQgnhtO2MDdDwDnwccFmp8ene/fgHiTeqk6FrFmm05v1pXVU91aKNa0wmLQpEhY
Wnsj1ZncS9eqAO21fuUItgCLbE42XEdZcwi6hQH2plYX/MttdgmbCM/Ddyba/g64
k+gOQK8ZECU9mpTdhMGv55Zsat03zYZFCJN5H/QANZ0l+lEp2kTV1HKf3WTz+w+R
S8T4VU2mmovghWXhLZb/SxRC5d5W9FtAT+vifaIUkYH8mU5MbI7nu6PiyGLtsTQh
lb1I0Jjn8JMnHqdmoTgELVpvv4aQTGFLtVvBUM9Dz2N9sK0T1IkBIgQQAQIADAUC
TPK3rAUDABJ1AAAKCRCXELibyletfEcUB/4y1HuVznkTlEf4WMKPVsaV6dgqHYfP
Ta0Xt8AI33Kdlj+H/Z2pV4uKjwUotwISAMZ0qxQsjC4HYlBqG9CZRgtqokO6HgmD
iNAngLqyPQVgeemslvbvmyTAVXI5pLWfgw6EIUPeXd0CqE+vsZxRkQ8ZKtcHffVL
2p12+z98+ATxH4ev86t6bqRgu/Bz2z04b4VbyN65a6WcqZA7nj+FGn0p4NLU5+Pz
aGBQkVGoJWL6r5+VpNgpPOynwo0frotolbDAzT4mUt/rsDjdtmrINfv218mUgHtL
WqolXqAiJFUGdOrC+WMcM8ANhD1ncnPGobiHK9Q2oDusLDLJVknZIhXriQEiBBAB
AgAMBQJNBIMwBQMAEnUAAAoJEJcQuJvKV618CkEIALdmHvipqzmPamSU3lruGqw3
urRLJfl64szK3i8JRjzoYwaQWc8OqBLAGiAJoWUy1aOsfp/b0NCs/pqhcOUhzqGJ
He5Ibk4dDPeaOJ/rXXDoBn5LMvFHQYtm05ElmFda6YsMqF33mA/PGNoJDqz3rUVM
6nZFRd7JYIlkyt5MlUYat7djjA3yj1ow8jThmsUIjp1R8v8DlyMa4vIAef0Enpl9
Sm77wTHsDLjR700ljnclj/NWmlTfdetbyxxYl0MK7sASZcACCAU3gRMbXqMRXz2F
SvkBLki0rkh6EbElXwSHAat9D7pimR3oUNn19L1vQoYEb4gD06J33UZiWwXlG9mJ
ASIEEAECAAwFAk0Vpr0FAwASdQAACgkQlxC4m8pXrXzGPggAiI4TAsxLUC5xelcY
NxcKyhKByj1yKKpFgLkFlY8ugSSuW73r89vXHqzJy1X2kQd9VgTHgVJKzl7yfcZ3
ST7WaZ+a/UNJv1PaBpg0V86PZsKv5gScyK1gNGh+9EjT50FLyi3eVXFuzbmWP5O1
```

```
SeOP4Lx40RI/5A6YDNI/EVZ4UgMwY0yUsz7DMxN4O8Mc1sBOof7i8B8OcwAiNRts
3isugsgYEH7RVoSJRV6kdu/8dZhNRPS1y+wyyFut6zXj+Rt+6uqSorBNAQ9VwKZI
n+Gzhvj4U88CrcWZdFPkR9UjpFHfmZKqbF0dbUfpTbSyuB18W5zmjyX0vKPN27HC
8I6snokBIgQQAQIADAUCTSbKWwUDABJ1AAAKCRCXELibyletfBhjCADKRcHeAnJy
IZz5+4yOLKQLJ3GnWLG76AL1oQL6NVy2kVuf3kdscPpKmbc3D5AUMJZvVcRcxQtZ
2YR7Dqmth/+Yxq14JPODsN4USnwKjMjFe/Ykw9j9s773OWil4m4NwcwzGadojBDe
KNF2zvmsxqoebdP3v0V5HcRWuodJocAb5mfjKbjl1qOFmV3DffqVuQuuzILGaZpg
luOyZNVIBMs8vvmirfteQwXpm4tlkDNQ9uUwArPyeX2xfDZ5ETWx6KuJuo5JSscU
hxMCPy9FXSVtu8qizwyfPU5X1PJSfcYVHmQk6vY5IfPGttcxqoCHXKM/BdzEJSGw
xEi8AnhQ1jJbiQEiBBABAgAMBQJNN+9SBQMAEnUAAAoJEJcQuJvKV618fN8IAKpw
XVJdzPixBUV+7u17zTB3kFg+7+kHylBvDOBGzAq9MpKs9y394iOpSZTvIEjqvhm0
adGMKf4uq2BDAyf7s8etFowlz77zSd70NbbjuR/44z3/QuxJPE5OkmQNGr6OkC1n
JT5tKO/RnE0pl7ImfufjSalPBjff2pERSZRE2hfkJuJmytaNhNu/4/suFwoys9nq
x3o+c9YsIrMwK5Z59Na0wrexWOLCNh8E4lPGmOB9fxrym9NQ4y3ItVkav+aXvrfV
AImeDaz0vd5r4aKIDsmqcq5A4A2ywf9Cx48FYefSwszeSahqLBZToJIA621Mx8sl
M1v9WTglj17gBcoy+9OJASIEEAECAAwFAk1JEuYFAwASdQAACgkQlxC4m8pXrXyV
BwgAuiYPJa9V3xJyeHlsI1NQYpQXZfLZio/gFZr29KM3bhiY6gB5nROcFb2NIkJj
B5utdnWnazOm8VDv8a44cm2yAGmZHWZTiYCVT60GGNRukXDeTqfsqcW+edoedPsg
ueEkUOGFzLmDxUR8QNWbzhy+yzCE3CQt+BnJURk2OvJvK12vHt5gsYQtRtyhyoyO
vlcpqlp1oD07zf5qt3RUL/nviCvodHMg7kWFESd4v9mHI0CJ3K0MNfOIUlztM7lh
55HgR6U5RJADS7ncBdlhtHaQyWt8aD8xhomN9XyhtixpWSFxKAsMQopy51si8wm3
Es1tIyrL27HnLfwTyiEYu1nxMIkBIgQQAQIADAUCTVreBAUDABJ1AAAKCRCXELib
yletfCRcB/9xAEN09KPi9kpy1hRuX6EfEXpMsIckVljzEPPLJN1b208dQ0jLyrrQ
BVNFZU7G15X8XINt2kqdv3ktnSlRkWJALzysq7cYEJh0h/3eBtw+QuycPVKukmFN
feMnV6aIa58KJmY4oVnW6paYj5EjVe0wqSY50wm5znQdoVHQQgD54FzFCsbf1RUt
esK5KjbfNS+4SX1yLFeRu3lfh+IADoG9OlDavClPKXLd1eztD62JqtFzNBxGoVYz
lHQuhmAcJqoe4UmFSPNI2CC60eISPPEZu79VcxReI+b3MTQtdKrieQzaMRyDUBHZ
S5muT0BiRViGc1gLMykk8nve4rqC1h4viQEiBBABAgAMBQJNbKtMBQMAEnUAAAoJ
EJcQuJvKV618qoAIAKT8ibgjsYOfX4kcZh/qp7r+S34x+efLAL80aX2rOZ7Wq7p6
PRdgPWsUnwoNpGEx2bI29lOR5T1Dh4K7qNWnpt3sDEPFym+cAmtDNnD/hi/XTVyK
kkrEQ1XLdd1oXhbnEcB1ItSmdcSOPHDRbxbnNRFGhZ9jXCYUlTNLYsfO1JAVwwHM
TEtuLQCIvcYk5Q3KvWC/lpSIDjA5GXzfddAewatUeRpn0M5TWGPKgYxn7mqriOPr
PF5TvD2w3+4eoGbrfXb/ksbmwsLDT5S7xFo/nK+eO2Tzjzl4TmK3pP/1kCIc6nN7
+Hs44CVMkxm7YqDMMCO3EHcpx4gvN1OpoORv7H2JASIEEAECAAwFAk1+aHsFAwAS
dQAACgkQlxC4m8pXrXyduAf+MpBqReeo1/67kywP2I4C6vaJWwkDjFvmmWqhkiG1
HaVJajXvkvQfs090G7aoTvvK10DH4hm9f4VHAv8AGFUdYB45T4tUE0cjZIs8tcLO
MCwfx5QYk8DFZY7fkIWrN6wYtWR7atQpijBDRu44jQU3qZSOR1D2MlHlD1//CYmx
AwN/IadsuyP8IuJf8G6lY1FlHMpdmmraakoIR9TPNVg68l6SeCAlWvWzbzg28DLq
UVZ7yqMsbSna03SgcdruriG8k/tCXd63Q0GDIMXvK6L2GlmWD9qvgEB+Yq+3BaJj
HAHvU3CXpaYqCcYvH1MUX7jH20heVKLv5vEaWwQfYNdRUIkBIgQQAQIADAUCTY+L
+wUDABJ1AAAKCRCXELibyletfKZPB/92ktZsJEd9FnWf+1FD5/w1KrOQ+qAE8W86
mWKSsUvk7Jh2lk4E2RAlJ3MMSjYkYXIZW0+IgKHHmDl7aJJZ75mwdqmJnnH7O+LL
mVecej3R8r8bee12qb0WDJrEfdqKlztLXcm1EnP++JgAd6f4Lnk8PJlaGx58VKZM
8lRg25axySttpmLZk5/tIGKNwmiHXMyP3v8PTLe8NhUEU9YRmW2P1pLCtG/KEUD1
PSYEbWmZPKsJvJo3nV8qsfxiLTCKUjDj5Zby1dqs1i/s1687eLIQrNO5/0Q4MdeP
MZuEH62ioFW66WNAP9rjZlJv0ysjWVfKRFzb1u4mthVjRD4MAPmliQEiBBABAgAM
BQJNoVcFBQMAEnUAAAoJEJcQuJvKV618viQH/0O+DBPxkDM6m/6LyW8qX7cF1PF4
yMVv9EPEgr2BDDFzlCowgRisV+2aTqiTNA23ddUIxyrbISB3W+wqfaAGwhdNUrTb
88hnfRRdhKw7ctNP4pl5jp7VYLLJUYyht6Pjck1JTdYDHPh/kOkVUvRXU84SG14w
MmGjHwSL3sMEMLzWNfQQKDBmJJF/1BvOSOTbLQaVQNtRQ6AIwEiqlyNm8cbc9qdk
Ggx5/bL11Yu+neIBrIMpAlqhqE2fAh6/ml6REmDqXyT88N7bMLXEjocXRGv47dct
0Yl5jx/bVgw7Bez8VWMR3K9FpnjrN3VZZwypCmPcDEgXzFbmtqIIUy830QqJAhwE
EAEKAAYFAk0XBuAACgkQx0bPqedPpLBCcRAAuaAg9Oj/JqoZr5Jo2QYgHOmn6fOJ
```

```
fCKQ5MkG8wJQTjnbRoPHkXtwUq2cut78soiMq9roSOOAlr6yBPiprldF0DVZhAcu
KRKcg+IRl84Bg6jPDwl7mXW0Ke61AmteaHjDe2DB3NFjGYeVQBvGHNBwoCxoO2a8
lXSEBKp7CUzf6BSOASJDe4mvJ4OgfEkxqOxDXMGNXpYh0YisItZC3UEEF7LJOgmL
o/evVhhn0PXYN13oHu5XLh5kRezwwErXVci/5QQuD0IeQCMG5bbWAuR8odhAYaqn
mXekGgu6d0DmI53BGMpjU3qNs37+s0hLbK/q+KlVnIFTeCcjoUtBdGN5y4extAof
F4B4blbeu6+2BCGXj+v+74GrCH8svuBlpJ9JwgVS3qfwBz1cHcDYeisIYRuhO6fH
I994nWhDCrjUpBu4HOJUwoaca2iipmBUbdF6wUdYcxSQtn4GARk1tHBu2Ch8Ujsm
GY9MnfAlAGU9U9akzGEWV7S1eqCAowGfB+8UzGKLY31RCeCQtQMlraHcbp0ZjAi5
gIeUYbQsTh9jD8c4rnzk3OfTnvp3oJgXtwK01T+blheqdOQJSmRrqmwwFov1LznK
vWgQdNb2MUrOFOayO3nHEDrOXEGpcPlqKGM1rMXKX7k16quQOhi7jwgNyv1fRdB3
AbCRGTcoQ7OGN82JAhwEEAEKAAYFAk0XCCsACgkQx0bPqedPpLD7HRAAh12G/nIv
wPpanV1KwmA6XY9dPK04Mo/xFciYhK21iRJQQoE/hOirIHI8F89IFhn35Eb8L5WV
LrLnQoMdZL8XFL+ZH+frripkEIXsC1ou4F1y/O648rXDQkDzmmdooad4+O9BOHjJ
NVbzHlc3Sn7X2O9wlbEE3JTqbj0UGD7NjpAAIxjv8P2wj9WqemT2ThZUKmG2x5Jn
nn/JDxs5dPgiOxLUizI4+kraG+80j9xAI/TC9suDOWI1R/d0OB4NTwRwW/dPZmJ9
tr+k8Y10U/EQcobvunKH1MRypy/+EIK7ThxPUhD1uN6eOhbRmt2KyiV9ATuaEOWk
7IQlAVVQpOfsxdNSYSWVXbbvOhQHjw9cvNhwGXjwznocrDQ7yYD0lYNhbeSuCWT5
Z83MgN8oRcqptNm0utqjq3V12dr4rhw5Cy/vDnx5g+HWRCBahSUfalBQzfx/NOm3
54dPkR+Q6VJ7DvKwzHk0rzbquPo9sLJ7b0bMRAEQDZRtul5xQhESKwNhK6n+M9Ow
bNSAtLMIPH0m6mtSKAEXRHO+fHPMe6WGBUzTdhhxBlMF9H32dkqOiuaTfeD4Ie7W
HZ8NQV1DTPBaZ4/Qk2NN6fuyVFAVmvzSG1gDSiAnP9AYc4JXLTnOTUsJtPAAvxfS
dDv7FP5/uUu//jjWSC1bz5CD/G362NGVQ/yJASIEEAECAAwFAk3CpYoFAwASdQAA
CgkQlxC4m8pXrXwZqQgAxwYh2AW1JA9jhp4wN33XcPf26IpLVhGP5X5N+WKYFFJK
tKw74Tp1fPjUeXA9ndphFOSM00XamRP8xZoB5r0A88YCAHdo6UavFu+gbbS/ajjl
XgBBflJgdHnacY/2uJrQzjPcclhJ1dA9gN1dbvZ5UbekYjwAlIr40XfpHFPqxWyF
7c9w5+NC2wWORv2W+OJM6fJ5BQKWbVMcitZtM7ibwiyYAkboxNnY8GedsZp+H1vY
2q/FSNupBj6RkeJZdqLl+CK7d75QIJWWRFDhiaCcXxNheOngg1utK1pF8vIDs5cX
oEwEjQDXtKUURkhLJPWogaQLpYtKiBvue4ii8OxPwohGBBARAgAGBQJN0ffmAAoJ
EHn24HF0FGKciPEAmgK45OMeEYKpjJOsvGvno2TVtbK0AJ0a1tn4n634it64kLD+
0WB4YF/yY4hGBBARAgAGBQJPH3+cAAoJEH1LbhieP5vmfloAnj56Yrvie9wuUUhd
t4/H9LpFCTd4AKDQmnBH6fNdWOVKDGmh5vQWafwH44icBBABAgAGBQJObsEYAAoJ
EN8YgupENQqLf0gEAIrUCKfrpay32sXCvkjXBkQL0bfwsKdxZoWSgH34dRutr72J
0uRLIp3chxupZRw4nUTQiKoM4yVcW97ZDEZ0xSs+DKsT0monccJpYHVg57qP+Q8J
nVMzt10WF6/L40Pd6Fa10rgoS0I920Sn96g5ihmoaOJauHn/dY177HeTMk/+iQEi
BBABAgAMBQJNsyJGBQMAEnUAAAoJEJcQuJvKV618+NIIALqwUcB+rFEcrxOBt1PO
dCuCxD6Ifsn38z5H+aoumxk3JWgnbDQWU76ILqDZ12+nO+FgZmqj3AneooWtWwn0
BNZkFqscp2X+L9wkBEUxhrvBvJzyt3wL/itKMg3P9XBNbv3bS2jZUwUHC3QKQpFo
WmzQhgIduS/4nlD6FlDexPN8TqijCM/p0xwq0QzIRgMKnZfzgyNOkTIgBleMFnyt
yqj4BGXSmjWfVBY/1Bh0v8oMEt3BjjhZ2+5AYdLDCte4VlpMz6tm7mhPLWkl4axV
yEiWtyqc14v4NfLEmIHg3P6YJ7StT4W7v3o+QaQ7SjQDzTlcfqcsbTVlz7HpgECg
OJeJASIEEAECAAwFAk3UGB4FAwASdQAACgkQlxC4m8pXrXyPzwf9FiwMgh+RfJaf
cAG6GtAgxNoO+PgD+fJbDZbMLuvgPGbY0hKmYuBcT0nxMzR2pFy1lKCbJhlA58ux
TI55aIQmLmnbL1ZkdYfu455rQR1/lYSz8aorRkqixnhXe5exJTZb4krjUOuAaLpE
NSy4SXNKJQQ9/EpmPNI1IofaWDYuo8nb7D22Cv0bTERMyTzhQ+vjIkbdBbgOGPyQ
OA1n68lqlVxbfwBiIMbFwIAKXWJytEIL4kPE1TtdMxv6X0hNCdH1fhxJYzWUXRoK
F4SvpJyo6h/BAkyw233DQwQnTTg4/ffSewsQ53CHAT56KJtWqkdR47dBdH5O3rTt
GQVTGar1MIkBIgQQAQIADAUCTeXklQUDABJ1AAAKCRCXELibyletfOn2B/9wVbwI
U2DKTi6GgTHXx9so75FvQqPm2vLANA9ugE3aiU1JIezn9DvvbQYSMck4sTJKdkOM
XIQzPcI0t085/1HOxkUCFj74zzSc3ITAdz4Pr/z951tzdxOS1jH3Ju0XhVw10NX3
JTX0vIbzuYQF6YnNNDrEX493ywwu/6ypiZKXHnBPy1dOI8nw29Spgnm42qtTM+Tk
VOhHnpIksE6kE+5EyIrSBuJyh2/FhJpg9s3T92w9kT6i0p2nFAscbt/hfbPgpHVJ
ZiDSOp98a+1O+RO/ecRJ+lzZrcc+qDRMuHcPN3Ew3L30UAGAGs/4xDHnXhw295/7
m9lnGzSy87of+EuEiQEiBBABAgAMBQJOCX0WBQMAEnUAAAoJEJcQuJvKV618b8QI
```

AKysKjV0cOwBt8gmq1+mjiAbWWb6xUg/L5e9fGvxEwLcsq2Hq6HZ2zbOvqLCfDgr
UJ0VDqzAG6Us2ORVpocb+vXAQPGrVkKlC4/5jgvhC5Il+n3LOgtJUcE7/rgA2ZzK
hBzuxFsUyIofqL53LH5d6v3xBVM+Zr3GJW7i0Rxn2P8lQiQS0Xs4umCN4x4/3jFV
H6asZkl97bn2uH17gTxGJgV4uV0okpOCXeqbtkgwozH1if+Dmwc1jAnV6dzzTeL8
SkA5lEr9+DevYn1241BMY+4CB9BQipS7N5EdIU9jogPAaiFpU2Upgv6E//M8DRQv
8nZSWCodWPnZd55DAEQqweOJASIEEAECAAwFAk4aoV0FAwASdQAACgkQlxC4m8pX
rXzo0gf/QpgNtjsWfmq4Enhr+yGii2zrTEB0EP7hiDTqoUyWOOFsQi7xCYWBkvCe
inXAmpi+KgyZS6opcpHSy3qDtA9A8K3rfvFK4tyihr73cYq2lTx/E4SFICjMcjQf
RCSMMrAsV9AYlQUHgZuOfn4c1ptuQkSz0HRFJO6cwaWpD7W0S0AXzE3eAtT6+9yo
L2zn/oz/7JZ2wcOQVbv5OSqTNRteN5h966p0f3Dy+pzY+jo0vSeSC6K7h+c5tX+L
egcu9QJaCgWV7gLGi8pSvIwJ0dL6WxpDyHkjpP1I7GixbOYPAaF2PK9y6/lpFu6s
yowZ9P2ph9AZEqMRqP8zkVioOrMAvokBIgQQAQIADAUCTivF6AUDABJ1AAAKCRCX
ELibyletfBqBB/9PsXebOv1ZwVqJqFSW3rBXnOqWGxB8S3fi5ZlVgzP4NAjrgglw
YsAtABac/NvOE9tnIAhpe2Z5sW5GfsTYpvmfAlvGfJbCfaI/85SF0uLEsZ7pFko8
0LdVeR7Un6dga6HTZbqUFBM2wdUnuwSw9XY1qn2d2qmipeHqDrYB+jW3Qce7siqO
9PAx+q1NlvA9G2JLEJm0z801WRxE7xG+Q9vp8JY2KYHGOkLbZg2o2mXCt5456Qig
y+jvSh3FHdxc7xEURwVTJWxmmxkRyuEyJC1To3jwQHyMDS7ANRfNxwk9ZKpO/Ni7
QIMSpEW2ZLm5StKt6M3GO52wLL1PkznpH4LfiQEiBBABAgAMBQJOPZLYBQMAEnUA
AAoJEJcQuJvKV618Fr4IAIjBgSrDKAXIe2Fk6CuS06Mum0xWDbJY7l2n2G+TNdev
/Rwvxixx4xH0pfLjxXaP8Ehx1uM0Ha2MIeC0ChnoRTHVsDloqDzRXV1xPRUMyG0p
BbKYgIVh2FF3akPYj2L1x9qgwG4qAFP4enkXBLOEUPdn3Pz8gVNnsdEnzJEfEMap
2nx7fzYz7p7nBppxVeH9QOzO+Ggpxdgw2azJY1DidsiRB5tvoPSYeoPP9PMh5DMw
5048qEML+tQF5swsjgw+YB8zBNunFZ7/x2zsz5UnbexL5UToks9MdQHJIhQSEg7r
eNr+19N8s5LwwJD6lohoFnkH6Iaou2QPG0jQ/KX11WOJASIEEAECAAwFAk5PX9wF
AwASdQAACgkQlxC4m8pXrXwr/gf9E99/M886o/DF5XoORTQNwWhSSA/GycT9kqWr
+cQ6HVD2rVIrQ+vXsZLX3zlCFcH/XTmve6Yzvtcv9Legod2twB7moV71ZWnYyVND
VkpHojCZstsbmebx6ult8w8GzrfClhQF9njseqk1z7jbyH5bvUjk3y9JM9r8lkpB
oJGhyYjj/swva/6/Cv3qbjst9Fc2lHb6NsRBiZQIIMhWfbLyclRi0mfLjojbqTLn
BmfPMy7iYT1Vgclt0I6+xHyKq71N3I6WVDUaT0ezvkoccG9n6muzL/blnHAGXloK
h8vMt76X0wIvwtqPiMq12IKRRGZiXwmAMGUda4WkF4UuflegTYkBIgQQAQIADAUC
TmEo8gUDABJ1AAAKCRCXELibyletfIIvCADFq6wXNmqOJbhumVFoV/QsBcmjP6zE
UsEs5/SXwU/qPZ6lckOvRKNoPR67agJASBdUg2ARHz5TcZCtjNb9O32NzIo1nLZP
/7DqiY7rcTa9UMcwHjLYMeBvoaOp5AL/GN/elwBXfNcasTMB1yblL7xmgcDJitwA
b9prmCVMQbg5R0/B9QrymmRd0rfIiIVqoIwlDFpgzBYZXp/lc+ollQNF4xQYyqVj
O3D6WYYZeHEJ6cjFpTB3QTxRhxXKhGpmr9T+VHjI58F0cOkBvPzugKrEyblytEwE
fzYOM5Mag5PHzQBY0ni430x21coFFIeAzUL51aVR7rSIkUjHLgE3ZcFkiQEiBBAB
AgAMBQJOcvV3BQMAEnUAAAoJEJcQuJvKV618FA8H/2MkRaBHxnY3OYuPTWVDshrt
BpsnujEZpacBZfEE2iROJry7LguprYnLMQ38ky+GNx6Hi9RWGQHCfky4ADN8Dt7b
ONtR90Qy4lR1kkkNBVMh5FP0yrBrhcBDO7YEcD5aWR3uARYRpMOZ8Hxw00Eqi527
aJQPUTNEKSgc1pPvwExKUBRPijKnKrUn4cFcczXuiJoevWTBCKULubXSAVNA0jVo
iDeA30bTfjFnEbIMzsvnEttsLI6JmgKeCX3pt7pI9oixgC7di6LUL7gJb920mvU3
vY7Y9ZX7ag7s+Mi/DEW6FexCSrPlxYG9ZKIs7eEF1913bRADtb6WJpLdwX/jFzCJ
ASIEEAECAAwFAk6EwQsFAwASdQAACgkQlxC4m8pXrXx01gf9HYLhHeZsHe2X8nOR
K0LdGthenB+oEy3UgJqkBDloTQc6WNSpBonkNLhJehz5MdlR+bZvNB/2DG3zyaRB
BwpfHZAUCzKeL1gbcg1UilVKCeODV2lzmvFGsgNjrTB4jqnf/X9GpOVhaqD/DCFP
DB7OJIzXVSk9/P0ZtZ2HNyHCrGDL674t/mIEyEdD2/Em+JTUbvUIOY1NnYz5o9TK
x5f6L8RVFPwhsyopZMg0zRhZAqz8mW9LKspSry+Kg4DnjFCPFuA073QF4plcL/Fv
nNxIuRo8W0uoaRXpDLSMubeO320Aus/oUPsFMC9xNGPEAQhjEkk+HzhYNowNR9db
kK7AfokBIgQQAQIADAUCTpXlHgUDABJ1AAAKCRCXELibyletfPe2B/0fk9KPxvq4
nqeDRtwXOUuW8J0mMAAJAIN7b8OXakq1ZZ/gIRQWM3iBfKA8a6MWaJq08hwwE/7G
5x1mHGnJrc97u5eoJv88cXSa7DFekXRojvMhyaxUgDBgYtXgtI3OgPqqKWAnNCNx
rhTq63uX/YgU2Y9Eh8JjVpfSJ/dVLXmHi0pvHftORghB1ABWjlkPmzvCYlTx56h8
aN5h8aOZpwDvp/9KEHNnYGSBxvK7SDYl1ADz9rKjoutYEDnO3v4fSiSwk5pf3oW3

pVMwKoB+v/r7yzzYLm45NzW5Wn1/XnStwcCPic0HLKPuDAvJA0YYAGVaRV5FO/Db
B42V5nO0BEtwiQEiBBABAgAMBQJOozSZBQMAEnUAAAoJEJcQuJvKV6183twH/2AF
Q1Kl/I3M5oftH9qOtAEuhSbexg9Tv4YkgioXFx+Vjm59Bt+pEbSQ5Wu0+HIBSoLw
ijUE+mhW41oTMN71PQ2sOVJJqvHPshmrmjrsgPyiEiel2q528OUwAI1AfZ/zoBLC
nqrc9zcWPWw8m2xqXcWlZGDaAmIlt9Q5V57kLmK1KXERVW7LeFe4/aBGAXvGlUHk
qna/5gfTg/tTsQqjQVxjGG3GWHV2vIVP4qTJGBemsMn+AJ9u85CobxVs8Q+kvaKB
YKteUTirWyVIqetfyWz9STxzUzdhccsv7biJkSs7XE3YlEn07bfK5QhfX6qkEpU7
twMgtBKQYfxcsjxeZB6JASIEEAECAAwFAk60340FAwASdQAACgkQlxC4m8pXrXx/
swf+K8MSPSqvegnuCjHcfIGty86UIliITruOTQN3M85lUx69DDzN/82O0JZKwmET
NL4WNNcOeQGQz+R6Jijn/ZLRI98qH7pvu2aVF2YaNjI+TOcdsKtjuKp+rIC6fTjw
oEZtqRxL4C1dwL0ZCXIIIUtTwnFrGjsJ4Jvq4VtGx5ytk2CTBc/9MzSJhbf+srmH
g0pBtNRDxFZGeSsmUeAJG/Z8Lu+56kue/HAxc1PcVE3VThEe8k9pHe3whRMRO2NA
MrM+hdeg9oyu1/l8toPrAA+rXNdJxsWjJsBLdUxT+IUOuJxZn1NQFOH8YZVatZnj
Oi20poQSAlNmeAfyTJvw1bvhsokBIgQQAQIADAUCTsYRKAUDABJ1AAAKCRCXELib
yletfKm1B/0SuxtILP1aDwr/MMyENazvi9BCBMsLZnuf1uxlj4GXE/qOfU+nabsL
dCXJMAO/+Pc9hvriUh8bLmUQleOpBt2YYJ6Yf5i3ZZc0lwdZZtZTMN4DyyvZNbxd
gNWEp3OU1irpy6UzY0qIxolkMhI1VGVNiT7JRc14meiIrKRlsnN6szfuk3zIhWLN
8VhAUuI0Prv4+0ne/Ml1sbKg0eDldrNM3tRQ/J0Vh1v7EKSAXr7wjDKz9VOPUPrd
vgXKzrY72BT8+NOQGcKgITSpTgWgY/5zvnF6fWL87DJ7/rFDQ+hPnqKQNv5V4E4g
eX/D+C312kjK+Z7rRhueVGhy5Lemh1zwiQEiBBABAgAMBQJO+s03BQMAEnUAAAoJ
EJcQuJvKV618cTUH/2aSh0pfUu+W7xYTSHYj/07aLfqLS826LME9oLrRR/UIgnLh
eHSc440ENlioeRf1qKwMa+x8S+RpdoNX/V4JJIvx75aQwHFNDDiLsE9w59g85sgL
H/qmeKyvTHWsb1pU2PLn3Wri1n1LnzRfCSmKjaxJLdYziAJOKfkGnBRZNsfulFZo
vzJ8CbYJi/XwABvUvTbvDxBE9UY3QD59SF9geYzJDKYTKXPz5RihhHl01tut3IuP
OMWNgUj8ZT0u3ggNmCF2oM2SbyuGalbV6hvo8mc92G41cLKi+19phb1Gdxbw2Pos
II1JgZIi4RSi37YAwlLSDSVckss+2tByIlTL+mSJASIEEAECAAwFAk8L8N4FAwAS
dQAACgkQlxC4m8pXrXwZ5Qf8Dx7HPOqgfQUWruUvgbz6o33s5ken51DmLtC9pprB
960Y04VA9HRuEArnFyishLUAIpEH0Bb2iBMc04u9K9Z1rug2L1o/72kINZ90fab1
fVQpx5muf/nw/BPjKgEz/ewoxwUPVYpyHh3iMq+EJi9A4z8T4zNDBI3e/qXS6Br4
5k42h8hCueM48bhSQxDHk4GXBELNJ7kSbomj2wLSgTt/icDIxu+KMOmrmVsUZxAO
75OFsMVrv+NVaWknnUI9NGNb9zcQr39KNVm5L8yzcy3HlDMN+Pd8nNjdMI27c/CF
IxafjsGlCQapidn/bLmns/OXTUwqjfj4fodBAUsoExU+P4kBIgQQAQIADAUCTx29
KgUDABJ1AAAKCRCXELibyletfGw8B/0fA/4e/5jAjSugFgKw0AQmLRIzkLe78Znn
PHhkYHhMd1aZN6CECOPa2eY7BVMmBhwYzF5QMUdYk5nWIw5UQUnFOfSVWBkevUR1
u7b/kQSVhfYTiyhR7LP3l3Go8J2Lf+kNPB65FMFti7+dX0tKZlL4lYNoEzkPCWwm
XwVEXk755Qbj6C9malMpPGKDqStao958HBb0WsBdYNN6UB2FMN5bscGyhZeKPSn4
rqz8ZVCs5EJ1SKhorhA5MWSQl6IVvzqmp32VsmOIFB4mSEpdBpHkNTz0VcnplAv4
e5SxqT855FtzprMJ5KOaBygum4gYHIncSpoMRtzXtZtoFmV1QV95iQEiBBABAgAM
BQJPQARlBQMAEnUAAAoJEJcQuJvKV6189toIAKLp/+KK9Y8qbNSdebxAexekpmME
mlnrPP/0f1hPWmc/35E32GFPX0aDCZs+qWMm+codxA/FvSHLCbJmOSbsqpINjvlM
ljBhft/jE0Z3pAic2X90O/Sn7KKHbEYu3bGc99pJgB9Cp6a2dI+rKG2fUQvJPGbv
+qwUk1mOhU+nMBcyuFPPstOZOyG/mFRD1kxTpTz4tig2HxNaovncl788ilt8GTai
TmdU7HQ2HSZlNeC637tFM/CbfwswJYpBX0FLqUoSMMd8W0X7kdF7R6sxYc8ghq9N
m+rlqzXjZ1djAczjbaPiTgkTR1edV0UNJY0H3Y7Om+kMu11yZa64xmaghpuJASIE
EAECAAwFAk9R0EUFAwASdQAACgkQlxC4m8pXrXzb/QgAhSHi065dwRcGIrBuMKIj
+EcyDfsMNU0wj3IF61d4tKaW2fVKXYHF74Cpatp78ZGcwpL5cKiQ8un/8v3M9S50
Yo6hkQkmEOkLwRlNnjKra0EJEfDN16iuS2hebC+JSzGMsa44YxtbXQH6ksj6U0DN
yxiabS6TNOzoZW6opWxwtTAWMTZVHZg0TW845xOz2NkBYZf5UeXRB4U3TtCl8gzn
OK5+//EBo64aneFzk/+vadiUZaBX6rL0wChzUjagpwkms5pC7aTMnAn73krEXJDH
mEflNmExBNbWWL3zm+8iZDtNzbn8+qrgHxIHWby92RgrZCIiwp7zhyYa7SkzFHwp
gokBIgQQAQIADAUCT2OOngUDABJ1AAAKCRCXELibyletfFGhB/980qTnz74HZVtG
TP7tkisOkDauN0aSuaSW02fmYSH1y8jOkBvnrpzoIDiul39oVV+fjRzInnhr6FDr
k8DsmWfoab3jB96eqv+Zzqslg/kZu6tymf5rYXacn9dKcofkUHZ5Xwwg2TmXC7I6

```
TMamEi6GGTjWCS4HVSXZ9b/hQVW4GiN5vQdJUjzC35jgYqycxnufaPkDYIgSADld
dS0zizqDbl50gZAERNgshM/8VRfY3K8K2epvgfCgCtAwXPwGTf1mwoiY3IFRoBgA
FSBIYnSURGQ9cJc40l4zOmF1k4eTNf4I35P5U9NsnyI2bdG2VZbFLe6Vw2B7BkMQ
FvS5mIGpiQEiBBABAgAMBQJPdLJLBQMAEnUAAAoJEJcQuJvKV618Rk8H/1dAET+Q
1988Y4uMFs0bl+C4oDbZpGGWAuQCqT4KQblNruzX7ZFH3VAidKuRYbolt/0I65UF
MFqQAwryAdKGBRta5Tdef6JbGuZfu+XrE53H1dw9A3W2anltStYGEPEL9PfOnIVA
pyh+jArITfitDxUuAqacitIPOvLpakJqviVUSx2OgtWm4jaxcjEWKeqNpvtGfL8T
ghfYItn2oZu8dnCB0krWx3LfQ72AsbAx8lzCs6mkKJU8xpWJkX1d6YqvExwozn3J
wQ7xJVWwgEEDzbTGlunFolsyq4UCLnLivs3VnA95c849vZHDe9SHe6lnzgG0Vx/F
0Nb98glluDLbFlOJASIEEAECAAwFAk+ESfUFAwASdQAACgkQlxC4m8pXrXw4EQgA
kjA1qqkr7yPFl7VhQsxewkiSBqkC2mJ8gm4etXePupYaBRyrBO1/OhnO55fABH5X
ddHzmcE8zD6tNNRINSOlhhiQNQ3m1H+ddC8kDSGNzzaIhVxzkRUHOY/hT5orAGis
i97VG4gc1VMFLheGCRDTzH5SpXasGKOskuDIZ2i3a/dpv3RefbqGeqJ6d6uq+i9K
PAg/uiY023o22/5xSdMmlfJd0jITXyRP5u6b/OPr9hOJ4hcI0x5wsY8rO/rJquDz
xzxJOfWowFwfAF5pLM/Sz8fM4NxHs7FqmUyrOvlTqHVoSOaskfgkwOdsilX513tT
yVtD95HqhHUJVid8/bn8XYkBIgQQAQIADAUCT5WnvgUDABJ1AAAKCRCXELibylet
fB/yCACJjb5sR+yo0AGRAMun68gk/FkdL8k5g6WmD2BszYh3oTv0ny6X1+gx38vN
fP8mbLslHVprK32w75Z9xqTsXnj3d0lTbnlDGhn9gEuL53N5bmqoIgzf9/jQcDOR
L2BE0BzTmVEmwxiKXanhialqF1i60mEaPM9mXRUyrKAvr86vdx2F7U4BbAm2x3bi
kwh40AxYAJroNoOMvZTRRwbOw2lxZo9Rgjb71ErM/mppAg3KhaGtI2u5ZBy3pSVH
co6KfSAXXdbw0iZlcseWpiL04diKL9KDtzlEEnfr8pgQp5FGwCz8drq19kBIi4Yn
DvkNyz8eQv23aDvwbeF7zXQKYn17iQEiBBABAgAMBQJPp3PaBQMAEnUAAAoJEJcQ
uJvKV618masIAIAYJyktQ53QVvZuEhOlXzGP1tGsIdoszWxEEjbbWvoz1XT6N9BD
mwx+ILHxo110ZsxUGQ5u/3N2D5aq5QjFYDTq6Imtt3o17topG6C1I+OOOKyaBZAz
O46nH4AweU1Mmzuz9orTPbm5oetgaGQQ9PLcKq+Bg8Kbtc1ic2SyCvEuAC3a4qR3
lVTK1pEnk4fLkObiwYfh33WGvBReeFGoXMvtVH9MLKJWa1MZfyhi8IWXuW8nUnYT
AZPpiCfnDYktUaU0ob52IB4If2HgTCeulx2mDwfPpyO00dyJ0c9qKTE4UyuWe11c
Eb8DTIsCIsedX7+LzLjVzIJrkMVrM4IibouJASIEEAECAAwFAk+5QEsFAwASdQAA
CgkQlxC4m8pXrXwIHQf+MwfskZg/GY7feRATtEnIRAqDW/3FrburXHGcGWi10T6w
js8OcCKfKJNnZ/XsxqtQ4Dx+rOgjU01L5qjhaOo2RNKTEDMljr+R3Xlnl/2F/jrh
Ml8IRg2dRz0QMJLhQ3ymuE+H3/Uy2CGlaZavkPgn93Ik4iieLu2UbwbkExQ6UIga
zzZQ3dOb1v4JZail0KVqFWB4f9N5qfbHWEkI7TLo2hB0PHJHuGXQ/NcqnZCpzCaj
zEoiAjNTnLn2gZ5XcLN5azEJcHWujTLG6kaqXLmPfuqCQCJTb0X3WS9J4E7Rdirl
rPQsgszByVasNIzkzCLbUqqOc01brNUki1ckKYi3Q4kBIgQQAQIADAUCT8sMSwUD
ABJ1AAAKCRCXELibyletfJ2pCADDw8lQ3LMFuhFWTRYuqHZcSIumtakgxZI0OXRz
q4Vz4bHfOru1B0TVYqIha34BgaS/SjTQFblTJBjsNzfjMifhRi1qZKJv5k5EKnXq
J4cOStiJTmVKQZaOohDS37IXEzG4HEdV6kDc783G1wvYzyBHmbdZWuxkIyWG+HFd
qT0+9UH/GkxrZ5Ncguy1suScHAzM0+SJ6izMGQtNJfQMlYkcreYPt2OEW3thuCKt
SWkWaYFmPl6dJTrqah2z6r/2E5W7NMsboN3/QF9F9ivbbrlV7zfkRbU+75ywoO+4
OJPTWP+88FLTOZu6Op/DNTLPH27Y+ntCGiV/MNGadhR1vB+YiQEiBBABAgAMBQJP
3C/XBQMAEnUAAAoJEJcQuJvKV618p2YH/iJ/VtF7BYtspMAwtByHZC5aecmplP+e
BjRCeLomTxX1xAOxHe4VQINOYJxXALsAS1fefAsrC8mQ7ga/n+U9OWHQIGj6l6jL
zh8PA8EiRCw/+Y9rVJcYoq2sAUUzBWL+azxDEUuSLh0M4aouJNkCL8ETx/+8fLC+
k7RK2ihgbF+zDgYN7yqm8lEqO5mTpmJVP4DijM+F3yTMoFywX1dd1vOFpPIxx7G5
7hwZTNJs9hL/SNpDLxgpsn/veRjdr19G+9VLvnVsSQcUqTc3ktl1JtriEkd7zggc
72ICpSGUtQI8H3CS4ow8sRX7/dOh2SIIXwzSZ0UmUD8fiUaXVtQV9GKJASIEEAEC
AAwFAk/t/LAFAwASdQAACgkQlxC4m8pXrXwHuQgAka3L5om9bMKcWwlpbs/LpgfP
7HopgPjsag8C7A719rOBKAnM/B18Tgk0Tptfwv4JM4SaBBkk3vpnCYb2Epw7YSGT
5HM7U9PW5P2bLSsqBNmN5xnMv/8tujFje2aySQbjIhF8r+rThh1qB0MtSb2BYDyZ
n0yf/9yYEZF60Phvt8wX+f3Gr406rcNRn1lYBJIcqA1yDFr+X9z9dZxETGdcOkA5
k6aLOPwtKeB5aa7lDwJxzjlUmMBfjX/GTEUDX5hls0wqxuQ+YVqLrEpQ2c8Flcce
riyFH+u664dm19+yv33zKPMgZVeBJ9KQP9uViG+nuew9EX0Rr3Je2kElo49rIkB
IgQQAQIADAUCT//ImAUDABJ1AAAKCRCXELibyletfKFwCADFmGq42d7+mT05vRGr
```

```
uIwJStqop2GeNNSzlfKslsb5rUcGqyjObXD53zeFkwFcdbcdMqEcJCRONyAe+ZK6
dj+g681IwnlkoNK51FNvX6tP08jDWunSIqod22jDwwf2IdQcRJxYQImukr7Z6aGw
UZRmTyO614UMHWafQZ9IrkwExOTSFAXmJod670FOr6d/ny3wJLbIWYi6O4LZH1O/
3Lo4y9g7JbxhRklJpWW9nV5CY85QlyVAl4bjI35WaUaZdf78+mcy2x5ACdZDdAbD
zTNe2ZkUmZfmcWW5a58hbsNGLr+4ybfysOzR39LrOUy6bfBBhfIGATMOkqubwHvA
5rLniQEiBBABABgAMBQJQEZUFBQMAEnUAAAoJEJcQuJvKV6182R0H/jO6LcuFrpS/
v1iXNcZYmb/XkVS0jW1CHt/zxt1nbRmOrxquoI4kGv02m6qLIWvP73D1wkt3+zxg
z4+NBjwa1B4sMS7Y6sdCKabugXN1+A3J8XEBfPktbcKNvsq/ju0w2/LGWs2JINvi
f/7fkRArEEPVtTMKGgF34rqgda2I3Z9PYyDDLwwpOcoB8532OJPD5aKYVB5vsXkf
gY0ChW1yH1UedkPypN4MlT3fq4u5Ln5Gj9wP1lP3L3D/fiVPtcHKtDLt0cq+vjoE
XklAQ/JXv4uydWp9sVIwjPu1JP5PiEsDFRFwqcR/3TbwVPbWlFY3QsYecgLsptLV
A80bmEmeDmOJATgEEwECACIFAkwAFoUCGwMGCwkIBwMCBhUIAgkKCwQWAgMBAh4B
AheAAAoJENk3EJekc8mQiLIIAMPstsL9dmjbNymRWzDZ99ZjKqZHJ2tcRIvtGC9e
z3kHLv1rLTxyJnN1f8kcn/f6BOMDIY5qaZzhw3zyBn4bUy1FntTdR/Qm8wYfs8in
RFuQMEtMwul4kzxhUQCoSrnM/cKZAKhQ+B11ii9hP4l9cOMqMrLsrdVniOozVOFG
xDNoWC/rQ8+OvUI9GmvV/WsUQgRD2ZPvO6lYFTKfWvQwDdGHU32QhG8jAK2qtetR
jO1vO6E2XqwWkMM3gc5cPo4dl9i3uW30fDIRBlVwnn5i6pNubJtiYgIkOFVjRbZ5
/VsbObPlMeVmPNQBHL9f55fCi151A+R4bQQEvuvchPD8C7CJASAEEAEKAAoFAlJK
CdADBQF4AAoJEFJPDDeguUajVp4IAIRB4IBvinLq+EczFrQKLK6k84obl9plwfvg
WXnnoDcUmp4I2Q1fi0tvlp/QdP722VZfRWpkwdN87BH7TbEVooKiHDnuAFMXvGCo
5TGXHV4KCGp8ALxxDnEh3fqFZA7JHYSb/efXIvOGhz0TtURC3rkKO+6qcxc2mbWx
74BYuPYdrVh9ZHDojIJRVooUd+FVk1AvLOpcVYmUXcmcIep69pI/+3KGzi4sM7YW
PUNShlaDSt31AjOeyK6zutFrHQFz3sWIjrdkbGCwmtQPgiPLKvDW7n/UccHXd5zz
6U9EiCfuuNIVgexA1J8Khh7yMLooTTuS4AX14ldwiFCZ3LIN9/aJAhwEEAEIAAYF
AlJJym8ACgkQ8cUWs8g1l1OtIRAAu/lwG47NbkuxMy6qpKD0OG6SR3aN2R2YUu+A
xyNkgOe7agxD1UGGzJHTcnGeGehBuWtzZc+e/hdZPEITyUQaRQcKVpqLtjUZ3TE+
HfsjxfRH3sOwXyIJxqLeQyiqFa0LWLhy0gBKewdf18qKf2uQY2nKEfZGiDYMZ/Bm
E9WYHkuXSggW9cfBLc5JszUkm6hv4+ZhM7w0ct4osIdf0uxO4S4iD4DNEkSBg/3I
ruMeNxTlAxgoKv1i0rmSvMhBBfzruXOWFZfKIAL6GI+LLIj/fr9/MPBNUoK/qOt+
21wvXaFo1pSwETdaoBvBk9biezoQ9ZA1FeTVcjd8wLciwQw1TO4CefFO7OwjWD2T
oTm1yNHXmyGRUVSYcw6j7pWv3f/ZX02qABc8i2qUuh6thluelAaPDQQZ5sixAtrx
LJzbn+ZnoFwoT06L/dhhEL4COFolqnKr4tlrvY0hHE0eHWbOaY//a2/xNLevXuXK
NLkXnok/WAyHGtIDaQrcRL/8lH1FqLztZSyToeuJ9+EkNVZh8xRiuguRE+fdU//D
uumgZQWojXR2GjvgycaWCXVDiRQVLQchTu9OlY9dWZKBfePsgbjTx4jpCtpGud5U
Puj7dZOGc2GZfMHVWn0f9impvPdUwJ6Sjj3w+oxjqGOXj2DluAjnkvldS9yvUDWe
G0lIE+q0KFRob21hcyBBYnRob3JwZSA8dGFidGhvcnBlQGdvb2RraW5nLm9yZz6J
ATgEEwECACIFAkwAFaUCGwMGCwkIBwMCBhUIAgkKCwQWAgMBAh4BAheAAAoJENk3
EJekc8mQrGcH/it8iW3l+/EtHsRa6bGTccmBFjzMTvlAuz2sAX3vAtzlZZ08gu9i
1ZvJU4plnQcu5LF/wGpsdWGbXGnlSqd7iVp2cYiTeI8lBpoTS/5ZIGPzmkvguY5S
Z9b+zHoVXoINyLdn12Og3D6Zug4gu4aowcrFwAKOdZmG9rKmgGZdI0sLEZsVGjw/
3ZEow83i1WbW0cNQzd5zw0+afijTYuqHtwPW07yapbjTAOIklH1jtCKxnnGBUGgX
3//qIhQRLz/f+xVMEeDi0U7leEg+Ex3NiCQnse5/gPTnics6aFhTPq6d5KanV8Rt
A3gWf1OTMyYCdc3LibauTgeJuWw+aKAnb5yJARwEEwECAAYFAk0CU1IACgkQkFeH
iYnYVH51lQgAlR7wwFocJzJ4DyBF5iiUIu2kNRV6U7RL3bvQBS0VXD3jN/86bGD6
9p4kq96X6OzlRyqxAJz8zZ05PDb7j54x7DskAQ+cHHF4oSOcZcV0JlIzbZQb5T6E
7KmYWMUkSjWY82bqKSZv2rYpZrsqTuVREq9aTPw9klEoJ6OrVbg0T2WdJi44BBOI
How2mSndWGHmnI1C3OhJIJWFXHiOWS9aoU72K1X0McbxIu9bnazL/rfubYO1qRNm
HnHvweuODNOY4alHzV0/awztL6vH0z1DMS6ctsb/OPwignVHTPfXsUuJrxM071GJ
NE/U98I/n3HWed9SK8/+Xvlc/rn5mmlayIkBIgQQAQIADAUCTI0kyAUDABJ1AAAK
CRCXELibyletfMjiB/9OdJa76Ry0BKPyqrRF2ceACG3edG7qZX+/x4poycBD5I37
24/h3zKlzBrvO3j81NrGUb5RPzEaxk0Z8VnLAXbrnRQvUMt4Btx93xZsbdQlnBG9
0ycqvtBSYnrCIOrneZAxkMDi1o4saXnpWiPw6izUMVajJUrM7yXsYKspq7xGNFsp
iE5yg6C+JWeIf8bqd/RDz71hE0QWmxuLDCrT5/VVzw2jOPd7If1dwNYcjayTOl1n
```

mJjbhcb3rfMi+nfg3VhoHZPNwAjg9dBnTK9IY/QpsYnfHvnhvs/tGssGeo2CQCga
QqNE4ITWvqHDCSek+sOas7vDAurTD7K08XOEc3gWiQEiBBABAgAMBQJMnvDfBQMA
EnUAAAoJEJcQuJvKV618IboH/jzVPQ6kMf1sLnLGswl9Kr1f1qXDMm/IdYeZfvIP
WL4ezt80RLoCkpLuCfzD62HZ9OFv/wMu9HRUpl9WUXFJezbVfSPJk4143Su4mFF0
U8N9pLHSJfY5awdr7/5tkmJcOKeL1u8N7HkZUbp579v9Vr+cZul4IhjnYu3mBjCf
Go+Iujz9NH2BPhS7JV6cRGwPlLXKOzXlzDtpJPLdezB15e9YZU2fIoxdI78mRiej
254MA295o96UbUTlSHNqhfV71Ab+ONTuSrqzhUl+kuixtlNLjx+9o7u8ky4ptSoU
I+bQGSUMLGUQvjuWrhk/RGIUDZMcG+fx2wb3/CfvZCcBM7CJASIEEAECAAwFAkyw
FHQFAwASdQAACgkQlxC4m8pXrXwb7gf+OCoQbqn2t+atD77gUBs6nBA1CXpYeCR3
4HDJ0sph20Sw0tOTUlY7TUFGuX3puEeDsdymGphsjlqMJNhwEzAgeR/jCx9f5g9L
iOHwhIn4vWZSFSoVEQ5UlrK2VvlYCGlMZoT4poO6lMJdlMpXC9fJK/lEFVxF+bKf
uO8jwHabLKIDxXNG1PcJPq7JMPK3DXR7s25wHgs88dLU2Ki1LP0mrljQg/EBFWL0
UDpRZijKXQTnoFynzCd7Uqep3MSL5MyF6+aoh7JpRouDhzyanG95TQIpjpEnMFCa
NFZdpsKnCUS+GeUQMJy1m+NUnFMm7Tw9MPJATvyIHNB2mjfnaDzW/YkBIgQQAQIA
DAUCTME4TAUDABJ1AAAKCRCXELibyletfDa3CACN052MFg+bHTNkdBaVhqzl5Dlr
zcQj0SyGe4BJ6TM/4V5I7gQ96+lvakjiasSpBXKcQCvmQ/TvT+hUzJQYMEeNrc9q
zT92i1pU4NRUWJT0Pp9O+HcLgE1VhakFy5lQ09rt/dZa1FNDgYrydK+fazc/N6tH
CmM+cg1pQ8p2hJluo0Kh1J4bXLcTgaUoGYJstMIP79EwHjD95nRN10WfCp2vXXGM
aHYX9XQvSLYyw/QRsIaXL8d4YSNk+ZhMGaSslgP7430olECOpLeGnzeF7fzhCgLa
/r4NxwOuN4Qn4iq+otFn+gJ0HVAJHG/EFfX4QdVUbBJATmY12zTpFuaNCrQTiQEi
BBABAgAMBQJM0ly5BQMAEnUAAAoJEJcQuJvKV618dpUH/iutfBbn0vMIsm75ESDs
AYPMhCnTZQ7CTAxI0dBfwT9cCSfy1r0ECYrX9d1SoHhSM1XUzvXy6qVEw6Le8wtF
qsKe44fyD1SPcmS9fV1KFsQUwyLizSqpNnTLO66Kx63pmzCxF0v3USEcftQvI/Wt
w/51q809JGvS4HQx9A6s9XPyWyCoSVK4UK0wtNHV8MZK9peDUhlgwKlt29JYH7Kj
jKATgjmbNZR8nmwfYwt3OFnIzNOo5HLaYRkb9lMQxb5B37J2PsFbkUgawNuNNN21
TWa6+cvuhPX7OKf+6rIC2O2GUV84Jc44SfP0j39Hwo/sYgN4hyXQCHjFrcFFTpQX
2zeJASIEEAECAAwFAkzhMOYFAwASdQAACgkQlxC4m8pXrXwutgf/ZmF8JfVaWXH5
5EJn8kJj82AkwlBGvho9+mCAo7T+ITizUgxvw8c2eLuxVhbN65iWBplK2vqlbCL1
DDC1I9+3cTBLPSAbAZxTEH+iFb8PaZShSnQsnGIQar5qok9XDPdOfQR3UvO8XZTy
3O/8HeLKFrWv6Czqysc2UDEI/TBFT0nUkcYIZZPaWpqDlsH5Ui0RBoY7JmAzm0La
UonGSsJ/URKq+4O6GkFjZed/ZTuunzq/Zy+w9/EpY2buOL+TdfsjRPK3i6x+IcS0
jcXn+/YzKoL4TLqyWvNdcsFa3MyXuUFgbo7PSUDL5gSdgRpQ2aT4AFosZctHaRV9
wc5Zk2gwz4kBIgQQAQIADAUCTPK3rAUDABJ1AAAKCRCXELibyletfLXRCACrJYDR
cJToamBkpy0eZs6W9WP4OZ0ZL4mhnUE1eQ8liGIHnd5mVWWr1yUCOl0ijRwjiKEc
yoUjMQsRljpkpG4l9s/oSHNMk+6gf3uNNYXZyK91rXOProfTDzkYVtIloXuHxSZ3
NlzNdOQzxHpLpYZKioGndAIqbuveA76DXQmHhMLQVPIKa1uTLxRotnD69ySl+N7l
ybUa0ob3wTVrIh9EtPo2Ogy1NrpGfjFrLC7UavGlqR8vqoOsRvGT8Qr2OSRYZq7o
iFXj1ra6AhBcd4luDWAzUfnlJgAj7MXT5XY3kJX0V2KnqGHAEDKt2Vg7kH2gzCRu
bi2b9y8jrtBc/lQWiQEiBBABAgAMBQJNBIMwBQMAEnUAAAoJEJcQuJvKV618D/oI
ALeTD1zsfySUrEdpOG4OX1AQOrvn1yHbqvdSRsk8dIWgi9LSOHmLx3R35x74rg1m
Js2VbR4XNH4HCbSFuIjhooL4EglpDL2DYlhLizjoyOOfQHue34H4qNDTAjrUm9ZH
h5MbpC8i6fl1gCpd8Al4rSieZTQzw+EHAlHGw+Id8zx0W7WABeCDfFFRYzlkxQeh
ZIcsve3jajTDkF9bNzGYAfKR2Gq5H+cCU1rnHiftBJ31Vny7Dcxn4m1igpvFkjUG
LYkWfR84f6Q1WjEgAI0OFGxVe0DoEDNql+/+hSKXcbkAe8Hi1t6WCMrdeP3ek9J8
H4l0jWhqZtONon6pArt/YTqJASIEEAECAAwFAk0Vpr0FAwASdQAACgkQlxC4m8pX
rXz5Zwf/QkG1/LjJkTheHSNtz5EMBDp4l7JGzvUOMHLSbSLl1J1N1RNm4ypkd6j8
WENBBWgv7+/F7MWx/HsB32116hhZ/6SEe8EU8dLK+3A2v+bE083CQ1xFRY8Mh54F
TA/E5XoekmM8rCqq1vSfkADDPlJ+HeCw9HorZI1TdD2GzuQTqFClo8KZa98xii3G
nyqwD/KsplcH+1u+wp87rkNoLTT39NzJC7mSuxjyo4EewN16c73Ct8pzpoR7N8Ea
wyWw1oPr2susUi85p3hm+/sc9Gt4JJ6TiKc1eJF+urvMW3iEMV6aqGVYzplS8ccJ
Gmm8NyfOpNDlYEycZRzbWd+9Hqdb9YkBIgQQAQIADAUCTSbKWgUDABJ1AAAKCRCX
ELibyletfL+ZCACYT1NSjwDgNxWoEBOm2Kq77FNOrXCjOV44LqYxeAnTe6rouEdU
otjWjOYhn4+q3ZiglE7v70OHyrvCfOzdWpbQB16qU/s/DtYru7/Rv/i+Xz/+MPX4

```
kWN9vdKF9rzlnGaYoLnrrQmpe6fEInEK+OXWl52UYy32PbV+cWRRwHeBkIj/Qxmd
rh4BBrTcC7YTIzkrv+YC/p6Wdhx5iUnI/Pj4SKKwocOepNZlRpXt7ZkcyXetwbvg
truCy1zHzpTN2tG8EuZtb6PUokra3L7ix9SBfQst7ABtPmaYRIakhdpKZA8RWWJx
6KTjE3yviuPUBORkY+GokTEgXac5cesWlN+ViQEiBBABABgAMBQJNN+9SBQMAEnUA
AAoJEJcQuJvKV618eZQH/ixN7luRPJlMC2AHGS93LYJjgUOOPTwB5tC/wDzC8Iay
kmYg4Bho2L+2Jnag7SgJPYG6jptLQoPmlCzGrqCJDGMotoQLf33jITCGo+K34YoL
GUNwl7UpLGMYbFMw3lRYSprYla8rEFAdsA39tfurrLYvm8u6+89DCL2F5iHc2R45
HIb1/JaH892HO0OkDBOnvPixmSZubVAtkfk+tOh6kcl5KoPxe03aCT8srjN5p8ep
BegjxQfCTK8SJbNqvAeAmvPNAcISpPdJaGNjBKMILA2fvII0Rg33Ho6FhywNiYwQ
QxIEgx+wEJxDXL4Z3Rx6tJLkOTAJsbwtq9vMPo0SWu2JASIEEAECAAwFAk1JEuYF
AwASdQAACgkQlxC4m8pXrXx5rgf9HzabgmJcoXTnRutm5iDYHkDA/EMh1M2aIbvl
aQwJNqPG2w8HAFmpsGrFCSYtaZMV63oDWnFaNP29FggW9ox2puo23VDOoByO939l
RqhQefLcXJqrv+MbIWUfM1JlRsi47MHy5wv4EVCOIODpKKSqBEqhN/iHiH8nA2ag
/p2eHWoUwCqrHuzspu1xRk31OvR4EGALVT45UEwHIVIbHLBOWlVEWTQO2A2t44No
dPe+O2FksnpyuXAJwZvINlXy55Mx87zM/ubvJ9rAen0FOPmw0+CnlQsn/wCBlz0K
G/z1ut3Qp/nhhptB8e6mj33ySAvsmb6NGXoNLFZoFDDfJBMPbokBIgQQAQIADAUC
TVreBAUDABJ1AAAKCRCXELibyletfH2dB/4ztDSMdkIrvfx6VSM4cCUKjgFaw0f1
znQphpUQiiEwDC3cufSENEj+4wF2F+/2fZHvoxma+AivM3toh7Kfvh6jy4v8dwVW
w9qdA9xw2BA2JdQmvfWJxVqPDb+mX56UtZPNZBDi45z0F0nR5VkTmAGtdzhg5Aie
KVrJD4AgiPthbQwSDsHhTq6K8hMi156Ti6CtbWkUydqkCUDZBXpyJV7d0VODETwI
SAbTzCKJnOGnpS6OzHc1RXnoe/0d+8TCE0iYQaOjwV7WFJP8GJW1EQZVSSobFamW
tRlHNJs8SjFpFp9pyQRC9Bsyf4vgLeNdga/cGVIrvfK7ksF0qbCPY+aSiQEiBBAB
AgAMBQJNbKtMBQMAEnUAAAoJEJcQuJvKV618V3AH/2XiiZesvDdM2ZVE3fU3TAdB
9Qb2ejsp4hIg5IdeCOVwpNAnpImkg5MXuDYSOcwh3/kBV06LPWvqo115Lms2Hv9z
bxpHSC8Qnq15iRyhaP8YLvKoItJ43+A5W+lcoK2QlMxer3bzJBSioQLlj0vmG44L
t6xdw/n5DNu3UTXQ9WxaX+rFViMkJ/MqelY2flfuizByojKA5nvac9sdPiaDLJir
LFdUV5jbU2koMb44Yv0reMuzo0kDAP+XkLxtVPgppwmNClHqBadpTb9Zglb1q5hI
sYmP90VTIu8MKyZ6lmadLhljPkQsIwyv5MXT4Ye6M8fLWAzarsfkvJcLLzv4eaiJ
ASIEEAECAAwFAk1+aHoFAwASdQAACgkQlxC4m8pXrXxOOAgAjsxGO6emUOBaWqIn
nhzmDpyaSHS5lzBuMZO7mm+NIjfyCnzEg1Q9KHGnfB7wgG5971U1Yi6RlqC2TNX8
DA2EVVL1PSDyuJlwP3nxpEU/M+UV+mYBGeUu/U/L65Dao22kkKWSvYZqX38TV/78
+lINjDtVtG+mGSE4xBC9SonoCPYCBEulsQIQmAcCspCn6mj5SmYTeTk8gZebByQb
QtZuiNz/Clq1rM1lJ/ANb0hAJ6ZAMmrHU1vgseSVzaccxoA4RH30XdJhIpMiGIqb
e7dvXHy2+it3H9+c0loszyZOOK0IgbqSKQVxGHz6y0sLrQ4MZbPLMKST/BqlC1TG
FUg8KIkBIgQQAQIADAUCTY+L+wUDABJ1AAAKCRCXELibyletfFpWCADDGyWajls4
UXxp5GxD6UBo8lbj1KzVTJuSD7HVVmOwXdZxEpTtiabCW53XVR0SH0vwtCOz+6H9
Mew3B0QHps1rkyJOedZ5NIpq+6ZJ7zAWfJzh9uD13of5Bfa0MGoryzEwCoNF+Aer
9IvbrjDLZ5NW83yTVJ8BFz73SO8Qtifelnx8PMUMLW8qYRIVC0WjzAU5iaMyW0PV
msKHk/U+9HQe5tuLnRrGWYuncL/eX9RAXv4pFk1OmraL6q4u+XLKihdefJ+/Mp+4
c5hXdOyHSzI5/ZZhTJi1pfPJPTSNPk+GfoI09jTicLrcOIS68jWSiNNTeMfuw2Mi
5DY4LzsxSOoViQEiBBABAgAMBQJNoVcFBQMAEnUAAAoJEJcQuJvKV618wrQH/2yO
joG51M6kenyNowcKpc/X9DOuzZdK9ZRGANrAf/fODVld5SFs31YITy/daXpwgTJX
XHhMgqpp/Orm1XIjWDv3VQtT77Y9OLbFwlUTB63SXP4Zki1KHWyxyzVzPYjZIkKh
gcK5e8cRfkSSYT7/4FtatAUmjVpdLccbwdfABHoPBrjGH7pJIQdbCiShEo37safK
4Qg27hV0JYXrM5IYUbuPqLbbX0PTzyALXUDP70pZ5gQLY0v8JXuA3ZNgGhLtEPwF
Mthf66bnyDq16CissOwifuA73G4PyrrD0gqzPUbKEeANV9O8rszG0WectX5ph3dq
EL6qntBQ5kMThMGW8v6JAhwEEAEKAAYFAk0XBuEACgkQx0bPqedPpLCwIg/+LkTV
lIlOIdjVYKfDV+Kq9O/lusW0o6wiX4QlKpXfxhACONp4bZlBpFZm9jhbD9bt/xtD
eoW5iIi/u5qcUV8IwMN+z9ovE0UFCQYjVoCP/bUgUw2lcnhfOpR98k/22SHcwD0b
rsYX+wAkK1cuI4dAeRDcw1ZusS1zZQlYN2Pl3qr+PtP8SpKGCFwWRDI7w6/o4E09
0IVlF7aJBoorQDlI5yYcOSOZF5ScTHsD100st1Qk8jFPDBdqd5Jqa8/mhc0i51Vj
gyAKjkCZX9XPBoObiJH9a8tyzf6URnMa2lR9+jbrhq26Tf++00QHTP3WfSAxQYh8
o+Xn3mxVdAXQzM96fjbyo6aaQOE094GzznbSvCopNE5FIuMyrtcd+HuabDLNZql1
```

waE6pUCAWkLRqFk/dVjpAnlV0/6ldCiJWMdkH+BZ752n0eMu3gV/DYL2AitMvN7w
0QMPdaOUq5epVuO/hFDfYwcTGSvJiG0UBUKRGwtwL3EHyxZM3FeBbUUCtWmeWnw3
H7mII6AAVx7Bf7a1MyhLzSkDNrq7ZniyZoZTCkJDHfzMWEQPygWhZF+eAMxNIZ4e
/hpxicCxLqvOKtDtivtyR2u2LpzUgiRHz8PkAN8JbZm9mfHHwinQ1g70hbRF5Cv3
m4Wy7jdZuRSkPhPEtCM2BwBya3v0m+L9tB3dl2OJAhwEEAEKAAYFAk0XCCsACgkQ
x0bPqedPpLC89g//VeuUpk28z4Jz6ZmXbLPP/2etDVzojojRVE9oTUxu8qrcT8+m
+hChXdQ2CRZqZv73JTl+3+73GDEj+OlHOe9Fubc7uFhSxBSQ8JtPtNM3rVFN7vjx
so4YscbjBfrY2MM9VTduRneRAAUGsbiZ+LBpyjBU8XICLTUn9yFTQi9dnIghcqbD
CsFSIKG0r5ymRU06uWwBi6bt4L4v1tVZ554OfTMTvNa6IZ9auq6r0ZsjK43vGji6
GPMuQuDkYIlonJu5hVOh2IbhZ/VSzRgTZbQ/nb+mF+jisTr3JD0NfewCAk5LaQC5
4bW1+nGKqFH+skpH6j4xV9FyMZIiz9RBFxSbT3DZM1VmdW0nu81IyCUACfzRADXJ
rZWebXjYSJPLibLurAV+pTArPbCaYFqMUmxvln9y4+5P3pm53SgzHMer2MY1Fjgx
KZCpnvNpX8MRIetMYnQstP90uI1rOjq0tiLXTi6rXhHPXXy/enySdOZbTHACc2VJ
IH3g7oOZsH6sniiMU6VWG+IOQvSJ17TOa1oSjbF1qbNeLlScrfb3hHq3nKM8VWnx
HSASZIjLN2Fe5GTOxi/O4ighTZB+RMln3zu1fqo5/MGeqwnGwyjg9Mq3WTKUr+h3
ve8FaTUUXMyWXf1NEZ119HNy9xSpCCYbbS/SJw1yzx7ZWtfQ+2lo0OA1nzeJASIE
EAECAAwFAk3CpYoFAwASdQAACgkQlxC4m8pXrXyVHAgAyAI0nfDgL7/fPkrlnZ7T
MM5wGc6qATWN8Chd8WWqU+cZv5/N6F8VvuPnqunF0JZsLPMSh/6RHimVC4hvBefq
/a6fUrAWQTvnzP4aTzx/DXq1ushkfhPkDYiS/QSS2fIrdiTo99HIabutsEnK5900
2bO3kto+/fyvW5ncRC3z6WwsFRJth3ScBVbWfmxjs8ZED13Dcdf+deNipcl8TM23
l3MoEfNj964ym/4ObHwe/S7Lum82JLjh4FE3SL7PlHmnflb0QyCLkKytjAaUjyLr
tdNK9aLcC20aOlpyOuaxf1V0z15fE90W53ycpvw1ZB+JW5UGLdh7bUi2orJ6i9VS
x4hGBBARAgAGBQJN0ff3AAoJEHn24HF0FGKcLdQAn0g4nigx4zIWn3nV4ybMuyLW
GCibAJ0ZDuH4H34H8/+pVRjZ4PmrgI/dtohGBBARAgAGBQJPH3+eAAoJEH1Lbhie
P5vmXC0AoLsQ81HEes9bCG8DRfMPmBwe9QNYAKCKik1GgdrFTDYTO914brg/CAL6
XYicBBABAgAGBQJObsEYAAoJEN8YgupENQqLLnYD/iVdIpMI2aaF7ONPqPYUfOZf
aNGY9H1sJ9MdUWXPkIXrd8eN4/uJyY2XIjKfiOgpkAWy2WNOjyYZWns8SQy86Ur8
KhUBimgzr+rQgO+KV8B5Yq+oY2H2r5i7OdMiEwaIqcrcm5j8/y7BQLrYYdyvQuFD
6ZDI8/VGvAUWCe4fomP5iQEiBBABAgAMBQJNsyJGBQMAEnUAAAoJEJcQuJvKV618
JhQH/2P5MspQtTB8Wj0Pb0KidzU8ADNY2NPCwiQL6t7TumlgWmDZXHabPXa1pn8+
wJK1aHGG/Gng6HYLk7lPp3sj9tQhQw/gKKFmcV9UmcXtsn55KdClbdiQgSBmcVZW
Y44gPdme3+BrF2xtye/43sGw9v/ZMEmPQAiM4lmZELXriBW7TnEL6H0uC/HeWcun
cN5/x0QDb6BIUiVwL7fAT9XyPtgREqd9+9x1PP4vCdBgejUNzmIAZOh5fxNMB9na
2cxZZrDzmGkXw5JccOmgI48kemW6BdCsq+k8cWcQffIwIbJvkzYIOhKgUGCPQLBD
ZR9GqkwcDLQiuEXYLk8jIIqtGOSJASIEEAECAAwFAk3UGB4FAwASdQAACgkQlxC4
m8pXrXyEhQgAyW/ETZqRosExTuZTxs7+h8v4C4+ObB0BsmdLEENZ3em859vb1+Ln
9uqIjQ38iC82IE7de91+eI3BMspHZbrzDn74ru51msSAN8WhDeniFJJLECiAdM70
ah1JmsLQJ3QLyDUQsXiWQALkyJ3MrYJpb1T0yC367bmVd8nNQLJgaMwjirESsf5v
C958BXpE+kzdSW/EwVzpmsSDHR3+9IQzGoYGqAEHu5EyDI7OhZokymmshLZ7xbSc
GUAfSo3G1Ur9VHX147OW61AzLjcQtuXBAMip4UjDf4/kg48KPh9VOFWaWaKAcXj1
8l209QbFMUbf66y+kd9+kO8YElZVm98PvIkBIgQQAQIADAUCTeXklQUDABJ1AAAK
CRCXELibyletfOXqB/9+oTPznUgtTnfn3BkAoVrH/MJLCq1FYOI2B0B9g8hjmV1H
15oMPkykia0FaI0sFV+9Fj7W9FS2nGP3y5y/Qx1aZEp/24+0zBVkf/2id4AT2bjb
/jz9XIZzyRyG6+7s5NRJw9QkdS9zr4NmYe9U1a5VizurRVsuQbGyCc/QwhcOK0xZ
AQHrEVf3Tbn8eXZSJbLPZYrUsrI1MdfUWA1vYbVQKZ3kdnf7U1tm6A55I6lC/NeI
IVSHuhnltRgTHXkaBIcBKLNoUzZ2Uwd3/XmAhN3Pw0b7o50kWxSgvax5sYgYKE9k
dUw5KOubNxNH9RttNlo9DuojchHBBM7VmPTwtiWyiQEiBBABAgAMBQJOCX0WBQMA
EnUAAAoJEJcQuJvKV618nMsH+wQPtYIGz8E8hvZhF1w17hWo3B0djeU5WLAHQajp
K5IKAtjLUmkSFnQ6x/Xf99HanB0NJXq6m65i0qoLRuaXOZyF7itI2BPOu6BtyOqz
EpIVJXWPbr0OIGUICYuRJsfJnpsCfhPNRSRS1R3sRaOeU3/URPVGa1WAJXXkPt+E
AT8YX9557Q8dd1BgxJYdvIY+xlgiKDmV+3X5nv5r2qIsIQiGQehGgyBEu/1pkkjE
k6USu1m/qWFQLyyPxy1I4ODYXvAUMyE8XMUVhKgMVRryK3HYs7aUN/F7W2IfDPYx
RLRfq+oBLsHEPGiKdq3xdtwjYUELLUCc7wvgo/kpJadSwPCJASIEEAECAAwFAk4a

```
oVwFAwASdQAACgkQlxC4m8pXrXwtzwf+M7co2QgxU+GQoSxV54wuDbfI7zM0JGgA
/IJGfB1hO42Ya4OWgzcF8OgvNQywAH7Nfl7kmlR0xed+h/eYJ0p3pyLpt8ZOXzCL
L6wgDcdVyjr4qvZXgNygDFgP5lNd2lg9DXkqDS6klyqbfI2aXhjsQqCokD+rZnHz
7XNj/Si+gcNdxCZTnZwH+av1p0DXMfyZbb/5w18hbPIGElLTn507NrFVAzujuw/H
VzbI6RqGnOz8uOpIvt/6+SkSOImLOeV9oJXVQwXtMwWuzm7dgqG/F+zZh9duFyMx
pKTeJAPRwMRHM3AM/Tj3c5sBlR7MGcj3zXveSQuOi2Myiuu2KiXDt4kBIgQQAQIA
DAUCTivF6AUDABJ1AAAKCRCXELibyletfMf4B/sG4SZNFz5VbeKjwIAMtjb+qIb0
g+HgdcBECgo/7JAnpjVW8+7XiXMNYWk/ZmF7r3XiDaSV9Zp9W8srZiWr+51gfb2U
NS8hN115LQcfB73Q59pSwUpBQWYpH7iTlF7ofCZGUdguVmrALp6wgm/MAZSdAmWn
t4LFc075wXJNPG28fxekaVGJgLMF4yvVniJLQmnLYVYGza01eD7XfRZKpUtolkQY
uWDIjCDauUxX5Q/YAONLg8PLdo/bp2LydIW0wAgEkgJNhnp9GBaKG1jBuo1OI8Qj
u7zGRwUrrfmOhvibfGrwaa8hBAQ3/yccpvrjEaUsAfKKIjH38H+bAevXfy+3iQEi
BBABAgAMBQJOPZLYBQMAEnUAAAoJEJcQuJvKV618sFoIAIvE1b3P2UUHHQBcgxf4
swFIwEYx94r7u/ARoA+RheuccDZJ5HFV1Y7V36e5HrWbi9CalnFL88sKmmAqfyD1
Kq2xKtrv/aOpV7t4b0r6YfV9WllKFlRYEcFiXgsyUr4HRpdeP/iHKoNWQrRCNXfL
eUpLN7MMC6Okf+lOJW2TuVTuSjr3f4KlHlbmnsmh+o9MgQtX9bh30Rb76AyItGTD
H6oQM3K2EVJNCfHlKHjY+FekLQ5DXIPEq3u0Qy3jVAxLDUqcEh2ObTGYq7iZqZ9J
cMHMpXHdVkSYVMHTJ9cQgyBxcpnHy38cc3kAg/f8yogBeb34khIIluk0r6pb1XAv
zs+JASIEEAECAAwFAk5PX9wFAwASdQAACgkQlxC4m8pXrXxYsAf/R2l4NcPEmK6W
P6fkWDTTWNhGITCoPVF2q24R3j8yMp4W1El+FcTl4909J8UGK9apNt4QSD4ynp9N
AGqbH5CKgQ26Q5XfrnT95B401eK4dryznPPWP6s2Gj1rCJq6mFxG31fECL9keyiy
ThtCbrXpP06AJUbColVx1aHzq0EqUrMNfMaK7+xtwIH64N0TVgKflXW8lf23AGTS
VTjizqdEkoOqcb+IC8WjV1zse05KZAu/A2l0fUI5SyWjn+8EWpMhE3pQFlBHmVrP
5k6oCB4eYqVAL3U06PKZMcYtcvmeG5v2cnIwdbMQ5NVEG4Mo6EChnA3fxtPZ7vb+
0MtJi5ZDDYkBIgQQAQIADAUCTmEo8gUDABJ1AAAKCRCXELibyletfDKyCACqIljM
6jpT2W3brmLPjgH4nbRFtPHVL6k/0P2SwkFrYs/763lJIqlIgfyCpTXQz8ytAL6y
gGFPH2rdTae7dyQw5imDE9CRTSCFUm/eaEfhp5w7egt/EXwvkv6m2ewyWhu6IJS5
BzntOf3g1oSFL4uzW1KDMuQ4RmZWiU6kbZh1M8dVoMXtdurwv/9FZFQhGCo+LCX
+9d/sQ6bpP2zLzrpKGHbs9sjLFbRyUj93bDxYhYwCFbaNnecGVgAdbdVKNoonMKj
8JNstfbtwOSp3JMT4+cBkmqFwiIxeC+RBJ9cQR6Ti5s8PGUPdJkEmfBbMNeVEk4u
VXL33mTj8LwjrC4liQEiBBABAgAMBQJOcvV3BQMAEnUAAAoJEJcQuJvKV6180BsI
AIQCVkvnx46878HWtpDdjHrXf1Y4IIBBiyEoPTRw5T9gERarEYHS8MiU2tv9DBvp
no9/XgZHiJsPSEJUzmFdGTbLgnWWFQky8ISkZbKsXbr88mEpKvCVzYxoDwySUpu4
dLWuoHyOpJkSFvVSlymJPNmV15x5diGQCwvRa6T04T5UCHVmdWpJY9Z1vpScjOp9
iMUhDzc2Vuz/y1BiY4mV5gigSXYdWNBa2aK8KQ3u+9JwSIDvrRYwdrARlCCF7mQi
d9p7PIxGokQcd8F+yHmgZXp6IYFkvSYQtiwWyODYvLSLTM8T5rYfcH7EQWFQ2F0L
vEKiBrCWgXYfId21Qm4eu0GJASIEEAECAAwFAk6EwQsFAwASdQAACgkQlxC4m8pX
rXxzCwf9EPnFH/fko6i214h5V2gnqjWqj5EVKG8G/4bwyhgN3ZkSOAWOPX5QBLS5
LuGme2erLJAFZkoWfrnAWerCkE9Y8WDtaPMZcFuQMofGSZa6vPpubuLauzzS75FO
o80SXN8c1F8j85r3Qfz5aNde3AYzYY/f0CQpghCUUPxvH9I6UaXRP0WNFFzsWQAL
pvUrk3MIjQ0nA6zCiiv9W18PWad81fZLuaW58wCFaqZTWLcMPvctDpIphQvhookm
7eVaeDg+7Qz1IPJvGlQ9KCoiKHn0v+PnT4LjJOYouVyaIL2JSJUzEgqCxlD7kasQ
1OjgNlUf/bBKH9iwr+f+1Wnd1vasAokBIgQQAQIADAUCTpXlHgUDABJ1AAAKCRCX
ELibyletfGgKCACkVVdSOH116zXhodNGS8WcYtBG7piWR8HmwrwM0h2k/aZpXyOT
URFo9F2pqOF9BVfdljEZ3lmGiPC+SXrWUNku/0x9AbB9JN6zt7UyNOJAmQbBm4xO
orcBN6ojRzt2t7hXPyq/Vc+tuA7Mh5p1lqQ9TulW0J+Ql3DEYvhVWSnZUU4rcOeR
wyW3eT4exqk06hr6UN7wJO3j44WCSvkk4+q7bVX/jBnrC1V7bAiz+GtTnhILpNvc
9w+iXqoVovtADpUURXRLOwJuqIG/n7xikk+RxpVY0CyjM0oMbce8bXsBmp4CPLBW
2nHoxa+TLLUWpif03zYDHPCJbVKzPAe/WFaliQEiBBABAgAMBQJOozSZBQMAEnUA
AAoJEJcQuJvKV618bk0IAMEDN3eP4E7TmlCo1P2eHl7Pfji6Bbz9ZWG5wSQfWl4O
zj21qf7ZR9KP3yaG2WPWFFessKc7mlGpG5hrtdK1EyrR5V+OidGX7ei3nGOcNcSU
lVXETygWiDX5wstlz/R+jvdgmWdHmH9Sz+iSXhVhqWetY98L6ePCwYS7/qVbD1m5
IQkP2/hgmfE4OkG1Ve255MG9UUrvQ8ukHhbH33D2DEagYU8105+SPuwPjliT8OM6
```

```
zxBbrOnUx2TjPWGfjDj9CbMyaLlfalqrRoyC80CSwsI5kasSdBCRSp2Zq3aXU4Bl
/qjcJPBuTIIByKPF+WbdquRtuq9Tv83vgd+woy/bXSGJASIEEAECAAwFAk60340F
AwASdQAACgkQlxC4m8pXrXxxGQgAnAeblZXNgnA3xErO0ti/zL+4PjEM6v3iaHZI
k3g0RrdW+S1ADGxelKjywyb1n9p3d+fn1CEmMDdnpCRjmh+M2Er6SrGrL4aiqUv9
AyNW14YXjpGmhZjJ4jNzzOVwwM9dOTOlSNmuQVSkHfz3I2wMZfzeLm07SA9jjaRD
XwJhw3lWOCTvCXob+1n8RG99NvKTpGcH7H4KIPY4Weo+yMLfBojEIEigsDspIBaW
5MGNbnlgJhPPxkA/CP2eIckBKjmr3V4lzqXnjRhkKi8m2zzWhFeXjndPzutYOG2a
TRpUCveHBlotArxMOnerCU9CO2N+uDAqn1bh3bTTQbBKKPN8uokBIgQQAQIADAUC
TsYRKAUDABJ1AAAKCRCXELibyletfOzcB/0QCVZRjeCb5BWaIH1RbZucUTJob7C8
HnOfn2eKaiD++6bFR3hERJkB8fVQpfdX82+ToZCl3GGaHddEhgoQYfh+VNwafZ0R
60P1v9dCA5GLK8hwqo+ndkyw41WGOoQ4jWcY7f1ZLfBcjHCTL4kTGGuZFjyZiVLo
l4Ld8V+b10hcKPmNM9zUjgeA0yOZPfy85K82ZAa8SGvorU39Ox4kPyi18ZXV56dG
xjZqN9bOdglqieWovwTU4K13u3p4bJesbN3RChVQU6zuWXGS3mHEs6pV3fUPt/pZ
ttavLBzR8WdRCxFoGIUhl0d8bvF2yH0hjZs7wq9xraBvnqOpqTvaL8oViQEiBBAB
AgAMBQJO+s03BQMAEnUAAAoJEJcQuJvKV618ZZ0IALhP0Kn3d7MOCZKynb/wRuQT
Ca2Sqyb0lnmS6AIe89SFn6zcKWB2izUSwmaPVLVt9HXnnXD6ELj79cng1sdeyqWR
mZFWmY15o/9Ai5ynBcu6wndIAJ88yiMI2+y9rSJEoRV0gRA48EZPR/vlZNEyJkim
jhBEi7o51wEJxrpThYs+BhqwEszQ4r3ZGBUwjMgDkKKn8A0ffftdBPg1z+VP9ENE
GKwSpWDHsf9OwfcRw3LPV64P57VyP4W//ndG6WzP8pfIuwblfYjE33uDBlPTDdrR
6lkohXZ+wzCTVqvNf6dWYKvHDCTS7C3FsLvNkXqf6CcC/6UXD6rnKXJP8aUoGNCJ
ASIEEAECAAwFAk8L8N4FAwASdQAACgkQlxC4m8pXrXxzygf/fZzUKEgLyXV91X6i
Nv3x60qodj+tmMp5C0YyCLZ7F75HmK84OCUNC5Y1VhYXUOmjgjh+LZW3x8x4CEw7
K6PUxq3yfplUmPOJ842fm8o4zQWZKF/e5gGpXHPoz1xphntxuACQERkgh6AosnjA
tyB9C/LukMlo7T5Qs8umg81cEOYGYamDV+SQMMRiDLAtugiEzxWTXAM4oIlc8EMO
ozNTBGcAW/9cduT7NFObBBcfvpbMsGa7hUGfHHcHD0AOaX+RUOzrpCpPeQ1Tpupk
5kVbCiusU5NK684XsteiPEYaGDsqjcBfIjlAimn2Si7cv0O0ch9+tW7xpTppeFel
Ol/Ww4kBIgQQAQIADAUCTx29KgUDABJ1AAAKCRCXELibyletfO1OB/0aTNbs618m
OLWGmUtRNLi5T04o3i9/dO451mUbKuOqIdOb8DSbpAzMqa8v8MRDKsNw9Aaab0Ml
ei4O5NqcCWYQEwjClaVcdnxaEL0+zEBX9tBOS+N6LqjwSJSxnQsnOejfDbovTizd
1jCiEeHzkZ4Y8oGmihVETySAhGNZaIlNuqJsSvRdVx8bYaLRtZnv+V90wSIvFT1B
P7x7o/66jCVPr3QvUZC/SJJSaH+6za+gdvZqIv0jqu6pEdIgi89CxKprxRjFGif6
R7EwSjnwoBc/4rnuBqobQgal8DJ75xbK8vHH3puyXKrujl+iJLoiEk1jr6Tn25yS
VwswhZgcRAXViQEiBBABAgAMBQJPQARlBQMAEnUAAAoJEJcQuJvKV6182TAIAJD3
gIFwaNMl5zjdVFS6YdSRG/u2PCHoWqnJVLSLEIa55TK02oLHPxEaxvgulHGULyLp
ZCTWmdfJxmFN6n0/mkRkTMQQzYNbKGR3dHCauml7uOJqsftXvKqI3ImxH6ZnlXGG
SzHDwZdvSfn8lUf939YXbSPij4ioEpHGqVkowmF1ZzzsG0pNwJ5lCgUqUOWImfw9
wPNdjDQ0SyVekjkXNY8xNqe50I2P2CFpodx+H+OXiCihmSvod+w34eVPFtVrEvSj
fXalWcEp+C2w551keqHGolyyBJtsAN3nXGkirqF3zGZnu2n4PI11CiA3Sv5Buuye
NAiHPZ0hdFvcgikykKqJASIEEAECAAwFAk9R0EUFAwASdQAACgkQlxC4m8pXrXzP
+Qf+PjBmFCTMENP9fv5p2/cW3U0jHUWgH7IbsicLLJfcHZrY+27U+jYxxP+PyGje
U/0L/z9CpbrYf2n05ipdGN0koiOZaWjQ+uFmZI+O0Ch+9sRDj/hC96iXfwhPG9jm
EFi+9XSDSgZCpViB4OheaUj4CrZQADOXJ69Tf/Xmbr8SBOFx+toDiBLihbjxzMrn
HLYLG9xzD8qvn2Lu3yPOxcW+xiuk2c1/3MsxWoe0/nbwquQUt7FkK5cJbKPcxb1G
RPA4xLNqAUH/whMiypwg7vWO6eF3EtURpb6PPXqujaXRkSK5XB4Pq0B/peM8BN9V
CtnSKfBGoM2iYzzQ+6/dFqXkBIkBIgQQAQIADAUCT2OOngUDABJ1AAAKCRCXELib
yletfGOPB/4hJCsE6wAWXYad7N1ORk7iQMZQ4mDZZidE0o7HJ5MUhgrloyibpGeo
XvNEbSSMDCGIn/vyM7GsbUBz65MH6ptpvyb5OfP/om/3vX2nmiV6mgZU79hXDjL7
xXol3a2f1/seKM+6PJxO47eUSveU9Dh64Eef8P8QitfC9KPoewiJpjCCjQWniaNc
7l8kS0v40QlqsHJP5mM3FSxpquWYSh10jYPD2pq05vFB3j7nOnjiJrEShyoVDLJt
a0Y4DcTkkdgwDgE25N99zeXZ97sDCQvr/O7gQozeDilbhbcCv6rlGoqpBVzsZCyF
kPAyRk496/MYnkONs3DJ2el54uUOlvjUiQEiBBABAgAMBQJPdLJKBQMAEnUAAAoJ
EJcQuJvKV6181/oH/0BsvUQB5jFOgFS8Y6gwyMAaU6mpImpi1y6eepuQczULx5Ju
gS03eE1ZMtqQV3d2WHFjXQULH+bZFoDaTT01tf5FbZQcIvrZQN/jpppJ5e3UffFM
```

```
2uarZT728mg/1l2pkjbuozMlSeQpSK/RR6IYkNJNOzzRtBtTUf6NZkV84DtqHWGf
+MZIqzrKaVHW7hIPCmv6NOb0C8mJoW7QbxsMr+AoRsOgb6NNeTJ+9KWW4gi16KHp
WlstNJj3UQeMKsYaKL0EaCDbNn3sfXZnBX5KImMBDVs9huEabohNnJkeBlr9cQvj
VBOsNaCgH2T3e2qyUSt7NT9lgwccBPATRwvsIGKJASIEEAECAAwFAk+ESfUFAwAS
dQAACgkQlxC4m8pXrXxgVgf/UMWBjN4oZyhRQJGxNcqUd/Nhwss1fn3QpRPTTAFw
O2iapIosf1w6Q5KCUSwSofwBqI0i4Pzu13R/3sXmzHH6WAOt3QvtO+3t7n2azbp2
z6HOiA1TeXbdMv7SN4J6jLlCfTpE3tKGv8M3WkTyy4CflLo9fq7CQOMR8KxNV5hI
o+i0uylNLwyHH9ABBohHYDkddEAV8dx/4Z5NP81gnCwocKpyyRlYzr4BL6dvkvzx
5tVPIKhQxn800VNpPRG20S3iZ4poOAFtXeHZoZxKou8jCwptmTnJrtq021eEITwd
bTfcsTa0Z0oDtqYRCRGcnEZJ5FsrXUe3p1qFK9sajncWZYkBIgQQAQIADAUCT5Wn
vgUDABJ1AAAKCRCXELibyletfL/GB/9SSimaQPFnT6WyJ4fgVKPE3mbXBizGa8ly
JArKDH3cymhnI2iIu1E7b/aGo/3QfVSFH3DPA/gjd6lorJi3/K9ofa+1aX5iVsQK
RDK/B40JAN+ie6grVEO3yaRc3vyR7ng5fH1R3k5TMIFY5w/uEgQgNZww38CH8hhp
Ju2yAkbYlLRWxCwBK8/90kVfZ9lXRuGFgsa4TdUF7MOGAoYxVkSU4cjnR53TPA3y
mrJx9rvbQdfagW8F6TxvMjMT7XuKtGJYqz+Lpln1XMcu39nya+9rsPp9Lj8KJ4vE
OPEpKzTSbm4Bz/LoPVdHAC8FbUhG4I80FaTFf9gvbqAR4qe4hLAqiQEiBBABAgAM
BQJPp3PaBQMAEnUAAAoJEJcQuJvKV6186R0H/AqlKJMoVG+gQvWMlQXWYSeIglP2
ZaLmoYoE1xoLxy5Hixg8L1VXC7q6tpdnMzt4UqGmjgOiT11KZzfr0/JBAhrL6VG4
WTYcVVRmsE4dhh2L+/bXSJ9dDJgpvKK9mRAm24zK/V6NTLVnOkH1LnjxwS7o/cCU
hFxfH7j7EH8rb3wqwAU8jco4WeIXpxKRT+UDKoChcvcIiHh+MpdYGSmb3rTm5nk/
Kgw5s18ittWhXkthLaX7lKpfxAmXz39QRM9ZgsJEDNlM7bzyO+LhwpPuyUlMTm7X
KY/IOLtXI38z5t97aioXB5YdW/9DiLXCK4Zc/hMM93N6DDoesPLd5+HayZaJASIE
EAECAAwFAk+5QEsFAwASdQAACgkQlxC4m8pXrXwgxAf9G3UPT4uWJ18fcW9cVPfk
ZLUDGblqQo4/lhQHecoV6/GaVH67EEmRL2sg/gpjJBENlRW4tyZGoXjPF90d98wh
8uv0jSxKgiA9nPXVStR6EWBtsBqchTwdco7oT0VqCjJqeRprxRYuSzR256o+HX5o
dDvEboR4QX6Wm8UDmHPOC/kMdwruPQOx7OXhTq1Snq6aXMb81vGjD/xulICvmIix
/rRdXiBHJcS3wnGGT1tvQbOE9LTHuhOkiQa0O7f8uy5qYRSbC2l5lVLypsqIWTWT
HMtB+r5iXLc8Q4/PTlG4NZVUpDfbbiukFWzT5mpwvMedcVTrp99Uy3vaQYPr4/Qd
K4kBIgQQAQIADAUCT8sMSwUDABJ1AAAKCRCXELibyletfH2pB/wI2AQ1tuuxsCRi
1ewZYa0x3zhdSKX9iNTDFbMlurA84SuWTuYn+IE7+5tS0Acag2105cmgJ5NdU3PA
BXNUY9U5h1lgOn6YVuHR0+SCCyhTQrEhjjqn0D5FWg+5rfqWda433lQQsnrbRev/
4vrvdPCk5gDIOyb7lM50Ofxau2wYupnKYd9ao3/qKqoPS8VfRNmeN+Q5bKHutWhL
mQdwhzJuI8Sci8YxNVJO6DvsVRkd4Jj1yjRZ1ysZzPCEqgM7XYLUzR/VGeBk/gCG
KonBOoWvK8nalGEEV9UQ1WtmXHNzeswcfMXHKijiD5J9kkKe7ibE+0vy3bgX07Ax
vIxIoOogiQEiBBABAgAMBQJP3C/XBQMAEnUAAAoJEJcQuJvKV618EZIH/Ag12Gw5
QTlKs5Pjzd2/r+pAZa3qCIearNHxv+XjGB2xJfCyiGmZYesjiVfG+05B3rmtg0cu
3Q0RZbT6MokGIXKREwQjNEgJmvaFmTFvczvdLlmjY1XePGyf9Z1bpOWEVx9dNVop
GEtg+1oa2E/7hJg0iAjQ62LL3bOohQ54KdmJIBNDHUT52Nyw1nKYk8luUP6W5mKi
WA2nJrVceznKZv73t5ucyiADKkUEVqB6JCUT/8MIZucZPRPKhvg2lcKsQ6X/BPDa
ioUySM6Td7TYf9QpJRbPFnwe4B3iLurXWxlBYo0TsWtsWXVqqDHloz24dj21GEz8
66FvAc5zWLJOVveJASIEEAECAAwFAk/t/LAFAwASdQAACgkQlxC4m8pXrXxSuwf/
bVoMKP0ok8r2IMyfm0MSuPPK0KEijkBU4bjSQqXDiW2IFknV7XVXxCoNvsvi3bw6
zWbhLDUezBfqdIssQCpMFY7r036mDJijLrBv2MgXQX8Kc0DMympUc0jx7Ne8C0ks
ppJM2T/42aBoA/yLv3XHV9P/ou/Of3TJ1KBDBWKx++1QVKjr4BtMJF/M4hFN7GOv
8vWP8ZgXZNhOt91jTumy1U37yfbrUkyE6QRPz0BMDb63T9aPqUYoA0wdGk8TmFKW
ZDY2ia6TGcizFcAcGZtb0QSxDSmy1rRqGz7H509SwBWA4J9RR2MbFOfiebeIDRp1
N9/gvXUC9fSKHeJaZ6r2rokBIgQQAQIADAUCT//ImAUDABJ1AAAKCRCXELibylet
fLrWB/9P35R97Wa59C8j5OkxuihX/680olCcoRNpB60vv04zTgjx62Hcyij6preg
U7ejG7gfuvg+LJLV1ga6r2PFu3byD0/G2DPPDwR7lLS+dsiCNb8DufJuTPGnqwiO
o1qu6gom5OlZGS8xBzNVneL3E6jppCUHC+LoDAXPGj1V/+4OHQHzXmiYdXjZYTUA
CeeYw04ha3PrLtb711kf8SOn3AsCBhHUVP2TqQx++18z5CFPDTpfZMT1i+iRCM9S
aOsL26Z0K3GtAjOQKaIQ/wVfGTesT6eN3i5O/mPIZAGrZS07ronEvSaGKmC5/k2X
E77FzA6qF8nmyoquKbVTVVmdQighiQEiBBABAgAMBQJQEZUFBQMAEnUAAAoJEJcQ
```

```
uJvKV618/WsH/jnmL8BSJ3IAkOv5h/itHLZOdLqOhiow/T8yr0iG+rgXtY5d5ehh
mesH0H4BVseg0eNFOvb6DqWamhUETdF1ZKg2seRdbE2DLIO2Bw2qZbi+jgdSX05J
WWnGfcrf2Mj26J/Pk2jq7+K+y223JP/Lyjd822yjzCjE+yK99SmiGSPYcDdcO+QX
fXqmB40U6NqOnsdQGrBSqFsmaRny0RPXxlzFHHgj/IgZWop/z76aBo/ao+XKQx4S
ftmcVhdF14OzTDrcHNWTFDGZYtoRxPZKFl/Axi4g2cp4s6YdFqbEw3iCwGuaK6uT
XBrQhj7TEw1GPuS28b5lXeY1KBAtD63hsBqJASAEEAEKAAoFAlJKCdcDBQF4AAoJ
EFJPDDeguUajmNAIALl73aYdNHpyYuoNVj7Uuxg2N9xc2Fsd1JO2Ln3tL6jv6k8T
H4ALzDBnEPO2yUez8blS0mkfr3O1yW2d24Dh9XDB0D4UUPVPd+vvb8ekkeK0pSZg
XI626xnSTt3hec7jA12pWx+MpxPFciB1io4zaw3onYlyexIPFi9APVDO9htwiD6L
Qxaw9dCjLW/j0qyGLXkS9xqDqX8T0IhHSntWOrGFfI6OsD3DXGa5KBEuqlb2GYOF
pAEgYH+5xFbpfUf1NyNl9nBTAqpuiP+Xi5D4iU6GB7To949rS4xOOeZwyDW4hcrV
9Lz1OzTnGpV1Rs7fuimX6dV2VFuFVz4TQ4AV4pyJAhwEEAEIAAYFAlJJym8ACgkQ
8cUWs8g1l1NYdA/+ODJsc9fR8lFzJAo8fAyXkznSYLiG8B0dUuF9+d0MrMde1Bu+
M3RuqKO4wgPwWTR2ch9MwkZ5nqI0AHg2MlBN1p8+/I0AH4d9vOKCmwFryuN96IYw
L5tH78PBbqEihbw4F1ZDVmEz7LZrEDUo8J6e06wj9+cTWiDAN0ZERDVRldidYI+d
uf3hIRO2hHVwsjPP67LKNbVwKy8XtyBVuNiBZSQRbMhgVcVxM2FDpZLsEFwyqt3i
51XahmGGr58hEi4qt5DsE9yi/U3y5l5WJ4NIyKzlJFqA5eJ9ir2c51cHePc71IMj
/UU/HNgEdJPstYYZOWX95pbBf8VPU/3uCpE9lBnWpGE43l7NkTCIonmtR+xevRXX
hecNk7AwxJ2iv9357l8FVOHHWJOOvbtl3vvEmC9Qb6cV0YNFfxlB6u3TdnYy69bQ
yapEb4DC6rRpyBd9fi68NzYDGM5d5uoLdoo9MKxC64c1htE9lH3ylG8LZFU9982b
EXpvQrWOKK0GmaOAdPrDuAQ8KkYOCzivRbq4IWbckOOHu2j8CJhuZkBLO1+odX2p
SwqKl8Elg9kb2r8i4TyNzLQjF8JmiGnMk8cPzrNzrmsXl6S01Wsh55lKjXpu6WRW
W2tuzkFdiS+bporlI4STaYxgaktiOyfuThyghP3ppGXd9eCkoBk39fRMOYi0JFRo
b21hcyBBYnRob3JwZSA8dGhvbWFzQGdvb2RraW5nLmNhPokBOAQTAQIAIgUCTAAW
YAIbAwYLCQgHAwIGFQgCCQoLBBYCAwECHgECF4AACgkQ2TcQl6RzyZCfBwf+PTs8
SAHlZnfZMM5CyCDQRSscM7p8w7NBWvlcPSb4iQtuDwZ/w9C+4MwZ0orCANxDqiQ9
MdLJwItHIUaXhxunCPt6ZTgIp8yNFPFj5ycPRG/B6aWI8kfYRk24ERRbrE5TDT3a
gh+5uYVzsBFoOerzvJk/MFGl4E+x3uh2yfV0+POdheYJ6TfslhoJHT/RH7kWomA0
Epm5I3eQLSafL1mncD9VvLGxEmvsPmQejYv7BwP5zDIOpI7eN+I4gpN7QsyZT5Xs
phc4spemuqOi3Gz4ItQAYVBuHBGIrXKYKLUEv6fZirlvzyHKOCQlfiRuwQplz3Pl
Am9oBlOXc2+Bz0OfcokBHAQTAQIABgUCTQJTUgAKCRCQV4eJidhUfkVICACU2K2w
lGniQ2Zfvp89QgG3UWBNy+rjVSXoBvmhnAY7qYeVcb4uE/16HcKfCxUeArW1zLRw
6MzDUuks1ifGgT81M46wV+yGteKNNGDwhrwVHrtQANtVOQIxrZtoJSyPb3GKDa9i
fOotPr88uOtEYKCra/x9csdVEcSfV4Snrw9dxN1u8nLu7uhDE2917IquFi/6lPMI
P7NSuelpdN1by5hy+pGFKxwC2fSwMwweR/TfjJVJE5S0JN2aVOa2PsYkNbPzNER/
2yJFj3XXET34zunaZRUZkY9mebLeCDN05DkC1wOTPsujfoQpSI7/rtFU2/+XPwtA
uHZVew9iLkXIYxu7iQEiBBABAgAMBQJMjSTIBQMAEnUAAAoJEJcQuJvKV618oKwH
/A27n3MdenBeimljV4+ZPhDK0+T+ZaIiSv0Gmygcs5JOeea+S/HAcwGYGLQcq4/T
kiyLl060Pa7BNrUwYecttJjmMngdxItMGEVZUW1wL0vm/gcIjdE9OqPoVI5yWX4B
iyVRq3wr2h8evzRRlLjIaj8qDcpvbZhUrRux1FEfNSPdnw5zFXW3p8ChDRip+zhl
gvZvZB4qil0sdJ/B/3pSJUqtrpxywuNN7J7BkbklaA8pmdvg6pLHghR0+jgV0Q9Y
6jJBbLjNbo23Cwl+Mvyde61LPAccDqFO8r4Nr6zZFmUPFfnXwlJGRt4y4l+t2h7l
0eHawg2fBjdvI/0FpAQdcd+JASIEEAECAAwFAkye8N8FAwASdQAACgkQlxC4m8pX
rXz6mQf/Z9wvp6gz6nQkuXrR6ZoL3uxv38DNo5h3omtAKOFjt4gpq+oljMRZtZSK
gHqJGxk5yH3wfRJ54jGrliRVDubgXpvdz/3JoogsMMpYRMuToy1mvi1rQmfz3Per
EYdmiO1o77eTIkK34coxJZ0Mu+B/yjJRXO6Egr5TzndurTELXLDWfyQUCsvveXp9w
4A1+RV1dGAK5FdqHDEky9+7VmhD8j/FVbA0P+RmuOchbPiJ+RIBJt/6sxGj/YXxX
XATTGD5aaEyFl7hqE+Tlh9Z10iXPcLlLXCQPVeW7AXHzoAF6ESibR1fdNse+duoS
r3XiYl6DzTkTowIRw77udbKaNFacMYkBIgQQAQIADAUCTLAUdAUDABJ1AAAKCRCX
ELibyletfL4WCAC3UvhV3v2zWVjuK8qOuNsVh4+RW90EGtIHU5i1t6mgojf/bPIy
1kuou6X95FLmFka1iAt5e3NWLoJKDTulcNnfsY7tRV9oLP1vvXeC2zlBVTxhfWu1
TbT+O9LiMI/UCPR9gs3qxJxFMvMYnjU+8Po5keDy5vbat030OuxFoUQ+JKhZc+jA
FieHZpQ+9hDRUpmBHV0fyRaqYe/nWEs+R8bAZ+ziD5RbHhjJyD/0TsXigxXe3y0M
```

RKoEyoMkbY9M1jm08pExJDpuT7pgiWR+XytBXiHezHfkjekYHo9KAtqGs0xjO488
Ta/jAMDR00Bt8IP5e4gRCg+ElEhDcj4gU4JjiQEiBBABAgAMBQJMwThMBQMAEnUA
AAoJEJcQuJvKV618fRIIALIvawMQ93ctOtqPAbfUncY4J9u+65oys3jQSR3OO75M
m/Qlcc1+38f+BMpQaZr5EMt2Db5DT7sg3AmPTsY3xqrOj9vu4c9DcTsWeqKNomCP
Es5FjbxSfvhM+rPDwoNj752DSoN7TxcriP6FX0MSM4MMoozNQT7KU7LZObHuN7O+
bp7lPGqKbSZLiuheZ2vBgxlHkVSkpToyAHXvR4YqekgXDJZWFK1nH7UGkhOWQMkG
10JRstmguzExrCRzN7GI46QA+AjNG5ynPefgjpr5DDNCxXnFgzPO6gSlro7OK3r5
g4i5kU6K+itvJgk9buZVAvJmNO9c3+pzDfYtRYcoPwKJASIEEAECAAwFAkzSXLkF
AwASdQAACgkQlxC4m8pXrXy06QgAgB+mC5swVgiCWc0wiCRAUuRd1/il7Rs3Y8KB
y++DCe2hVi8qev492bfmJDn4BKZ4NYJZRRcZOP6gA/qtNO69mQr6tACUib7yc0U4
zzfUlbQ+EDAN/feQ6sm6Lgv53BiAgumYyD/G6sR7O60Oas8ymEuAC2ixKr81iTwz
lievOvtF1altqRoyMG2yox9XY/JQzmiARDACBR+gGke0u5M3EO7AT3xcvCOcGFkO
oMMHZcucymAr5gN3Qs39+ACqwqBB+oLJK9M8vFPnIvBF2010FzvQur1vPI4PGZz+
hBtorgia3GsSpg/wHQE+jk3lzzbdp2ch8D6omJ8n47cWvBXs7YkBIgQQAQIADAUC
TOEw5gUDABJ1AAAKCRCXELibyletfFo8B/9C+h/RpGilvLSRgJDtRCy7JT3gVSgm
OeVEF9C+fbMXj8mDfRS75OQEJhEJwxOva07ecfy8qqqSBV7D0G9N18GeB8yBKF42
Njdi3Sf42/E27tuclrmq+8UXl65H8p6F6CotRb+1Bn+dCjjY6hWkzkjRbhyIBxis
m8lkAC7eck+ZtxyxuIwtODcm/PuxCj9/VcgINxRMlTxSNVGuY56pglK0p3bsdGZy
kCEB0j9rmX6nKzUk8FyqLW8+vBhOLW3mb0MdcAjT+tNoZqYeWfwRm/F5oCvcDVVG
kR5S3OSwVuqPZM3SsmLrqovemvPYRDoG60PcYZYc/J6cr0jySk53J9DTiQEiBBAB
AgAMBQJM8resBQMAEnUAAAoJEJcQuJvKV618zYgH/2tfFSvmkEZJ4HyUe1lpeyLo
9oBDnCnxFIsf/Fe9CchBI5LIjnTVEFZE1MNlDzK2LDZxzZ+eOs7AAPYaJK/eYdmD
Oj7FfLKrpQLxJYFKmdYe2zB0am2IuM5kOPfgv+2auvCdMrey06SIYDqVy3/4yDSz
V/sU1Ek0FXcRwqRZS3LU+5l2baFhrGn5cZVsuGiKvQw2e22sB3L5dAU6dDfYbEu8
XyvuOD4LdG1+qu81mzVQxTQkIdHhXqJ/Xi6aGitdnkPWDPF7W6Td++chw3p0Lymm
EYW/6qVdTT0P7/HnKuCFkqbVjz+eIv8QxsjrmXlRE7B6oghEGUCeAm9DwG9a2GuJ
ASIEEAECAAwFAk0EgzAFAwASdQAACgkQlxC4m8pXrXxsfwgAl7k5KshgwfXN6Jwc
VvFk6oNuu1mQU1tvmp5V+vOs+59O3dQ7Vd+FdU+4pVc245hOuagL56rR7AMhto1T
UFZcbdpUKzDfpFEkW+aqLYTa2cqIuuuLGuIz6vhPdhdBeBcWX3RITvncI5qNwTch
nVAApy4QyO/eJKZbwbrCR0nR58/IE69ny4P7twv+nlOPoVaWfgbOJYZ+mWy17SUP
bk1eKnVaWMhqY1ycgxBlAV+Mu1rvXIO5Vbd03rE9jI2hZ6KdIGri/lLZanTA/7l9
nWvn101SAQsruM9KtLAIIDuNxNLqaDhKRWIa+Wo/DnP0k1oHHMdesEdj4Fn7C2Os
g5uHPYkBIgQQAQIADAUCTRWmvQUDABJ1AAAKCRCXELibyletfHZyCACCoG0/u76l
BrhLzHPAUGNYE5h2V+kcPsTRai1u0BOnJvAtY+NbNQggUCW8oKEEgW7h7xy8fN5T
Auh7h0gD5ZAyX0WuUqN4DT4PvCJnLCLX5Fv6CqGIbsgcOyIpQvW1SYETIq5HESdm
zhahXoWGi+XUpkC01eSWfHh2GggcI1gxUR1blXGc3xLwEIvLrLVRZQKb87mzwsLP
xhTgXya8AU0yVXGol0YFHP32hYS2UDbE7gb0gm8nnyn6H3hdJ82r8o4YmXcY9qqJ
7H9dKQkAeOFX1x7Gvt9C5ih+FIsASrjgrheQF1h1H4sjka8Gnj0MtXb/Ijk5wn+p
9FUKUB+IIHyPiQEiBBABAgAMBQJNJspbBQMAEnUAAAoJEJcQuJvKV618RWIIALX/
RvMD3vx42Oq5AhUXVgpqFIfH+zrT34Iq8EWPHyDQDF/PJz1ZADo9rdPPNLOkeJhR
ttEWJaqDxfhb1u5DoQW9X2dzaHUqBi8th49hcoBLiMPOsA6VEM3MUZ3AwwIXfjHL
P+5WDHVr/wMpy4hA4wKxetiG8UHL7zn91c91wgc6ZNgGgzhjedx2dRH3w1MPnTKM
mNOTLWgDv+kQwEL7RtQ/zNVFBRWlFE41TweGezWwPURn+U8lrbzQviij+73pkOt+
vgJAj2YwOZHRxjSMUC1W+E7+SuDm3N8w5QDDjHaq0met8WFswdCJGe9A68rt/+fP
odPVl8M9kZkgQD1kHOOJASIEEAECAAwFAk0371IFAwASdQAACgkQlxC4m8pXrXw9
1QgAg0QvYu7EvIsjVVKPruxKPs75D5y69ERv2Y9ivCjIXOx31Ce9SKzQ0EXDfYOJ
mcAO1OQnO+XOWkdTvCqleoG2+MpxZadQiFJUi5vKnhzsSecEL7z588GnqFHNADvP
ED9R/qzAR5xUG6ZcpHO5m+5SAosh6DgQ6ey6keu+NEkW/BqbiTjAe6nwzjz1J71j
z/nfc/+nHutCodGbVouSi6v8ON9yM553Urni6MSNADALYKU3axa/uVtBFHBeg9c2
V1dHOCzlTSocYibr0cCwF0wMvv5Tm8GAqS8qU4GQlljuo4kIzR168fKtTxOpDgSN
L2cOdG1TC4Bn1jVE5E49o3uaTYkBIgQQAQIADAUCTUkS5gUDABJ1AAAKCRCXELib
yletfBqVCAC4LJmaN4ZfQ5DaAmdkP6WqVg2DBCA0RuexJZUqcOCpQN+8KSrLY3XO
s1VTQJJ5FCWNO3r5l2XACq0DAEf1pXxkSOBVkXhwNp4QJ3bkuSNdfyJRqsZXwYrG

```
STiYZnFQCOwhzjBiT1tXYGCacgoZo4VVlKpuQsMOO71W7r1JYKsJCPKGQUw5qFvl
k6P9LXugCYzcuKtAxjkqowyb/vMI02FM1O0pFYBH0O2y8tfyxRkFYdkpeQaimhsC
Lyh4GA7sbgS2ryZW3agvDgmuEJ9k/tGTzbTviFVRvm52VBQWdq/qcbmlGxIQlr/5
YO7AEJcsnpaMWApapDiKUtfAbw/ZM2rRiQEiBBABAgAMBQJNWt4EBQMAEnUAAAoJ
EJcQuJvKV618an0IAL+4XlLY6rZSkhujn38EDNuKHZFIYG72l56R1kZqzckS3vqe
ck1Vs+4c18nQa2UDYYREWzZ4/fjEHd1M6qtlhFJ46xgyBozfjBizRJByNtyhSBKV
ZKnY1JI2bGehb8UuRk7ikXYfUEFpNMXGsL/mnvpPRZb/y/rF63MRH2m45eVM4Ssm
2NF4f4rWb2Tv1YU7/xbTJTOqW+V5NMuCnruPobgb8SUNvyHA4QFb7ywYIfbd0PfM
DGZuEnu2ZGUPFarFMs6JvIkLM3nDt6ZZWFYYqBHrb1XTLjO0D1w9a63/kjEck2zi
VVajd5sSE/rHpGybH2ANEJ0wVEvLwhjqD5gaV7yJASIEEAECAAwFAk1sq0wFAwAS
dQAACgkQlxC4m8pXrXwHFwf/Q589jucr8Wr58cSHjzaZC6Wk0r4GZDnLlSmIr5Vi
UAMOvYM6t1jqUPxiuxXSJ0onYjgW7szFrSsYWQWZzL+Sr9P+ymtApvrQ9ZaSztIT
SP2OPaovKSW+tUpgG9QQjqU3NI49+6zr7uK41AlhZsPZKuHJvp02L9t5jNQA38gB
svnVpfFlLGHrbwFSpWrtJuzLcQZhQf4oRV1Xa5rMujof4grMyI3ke8SYBBjrnvvL
tci1dZfUR41ls9AMKfvbPQrMDZSAHerWI0stgj+s8GBYa62R15rXmjYfWX8djyU1
lGupQrr/y6R2e2xusW1UjPzDv+/jzsha+6+N1cHS9GpxtYkBIgQQAQIADAUCTX5o
ewUDABJ1AAAKCRCXELibyletfF5oB/0dTyJOafssb9HxQju+LF0AVxliv3cFK6Uo
12Hg1/M2+6JIdvSpHz6hxqXXYyZrH60D4iRWOjmgk4q0g/UWVDFoakPNrqljhsVp
RhVE6DaGnfxSUjRkCCBUA5b7wpbOtdRidiV5d8yghwA6TStBzLI7YA/j5NNMduf0
7u849qU4ZCt5qdBUKWvolxQQrnT7oViCujtvk50hgO6QUAZdSfLF0dkfpSNTw+hc
sAGKA8FlVKhfJgFjmOjUWsHcnZ4MRxQIGEfZJGxaQsdAbSRzi84OVX+LDF9ml5Aw
0hdXJA7ftsxAyUaJzOuRqMPXuRd/Oy+dHTWVmyt+zsChseHBvdeuiQEiBBABAgAM
BQJNj4v7BQMAEnUAAAoJEJcQuJvKV618u/gIALUqcdBlV486Ur1d4B1XlWzp2X+L
62kAyruxOUfR3GxkZFqgtg8oqi8eD4PAM6M3o6Btfc4gW/Tw4/44Zix1vDrAAZ9P
DyTaiLpV4cMaVHsAOcw3JCAI4gp+jBUSWsp9ZL6HJQ7LkPw/UXY7QngT1koD5WqK
dq6++OQvtm1oldxIc/y/gmz6WWWSaYze+xFniGji/VFbim2oPc5yZiswgqux933D
bXVJFllHj5ss7mQIQPcW1eRQuc96leEwgJtSG/vCmw6mnzFh5nGOlRwdY7TJtqpD
qRft7JNd0ikRrfFpD1KvWTs/lSMX+FkxChlbiwrv1asxFeM6L5Ib1cuj9aKJASIE
EAECAAwFAk2hVwUFAwASdQAACgkQlxC4m8pXrXzxCAf/ckolMhNXdK8z37u/pmYh
Z1qGYJhVfWoHT/yOW3x5BNKTcwCcPu5gRTVR6dm27Hr7cHQrRLNCeCfm1ObF5Oks
iVNdK45lYXqVvqogNSqZcgpqxsX6Npgh2h+3cznGzUPE3ZcpxMIAadJLZv6f4FfK
JzBRRZMbwFONdCb+mFkBNPiSH1+Hn66QIEZEZR/BoU3v66C5N/XRCK7kmH9vBrEr
9zIwU/o7yGhs85VCZC+gMlOdgrPh8qWeZpDkNAedHjLqMEzyGZQKNwIGcSCbQ2Zs
37B69urItsSwxvrpBingfybwbiCzr6V4fOlPpXFOoMJ1tdhPLHqe0wEL+T4dHiNf
AYkCHAQQAQoABgUCTRcG4QAKCRDHRs+p50+ksGwND/9ku2qPVRcN1cqOB4zWV+1A
2Rta5pqKz6+ruuNygsGGpDLqlsb8sjNrlnpIOHsLeQ7CsRwvA8jgPKFDEnXlU0Qw
8O3mLfR1xABL/K4kdaKo+O+u1tbdu+6hvwxgXrHHbGUi4spjTpxkFlcFLRxggBoP
ryibPOJW6kX1SAqYl2vv8OAXgtS9cATxM2q8YatKzY4hnI82iszJZ0lWAE7fFg9Q
FK9CQG6qWXwbaZCotDzztakqaBYOawdVA3ysiWP9krc1fYUpFR6cBpEi4c3fvFAL
/TYH2Lx34fPBZW0dqGIgTauAZqPXGp6CVnxvtEZSAbSIK/gP8SlEU3jawUu8K9Nd
bzWQsOKD4kvEEelAnivsrPcaGX560aI4wDcHULdLbiPfC0aTgb2BdtDRFfboCNk6
47ZIVSsIqUg4aQZhqjGE8bI9USgaQHZTLsuJa+w3RYvbzDtxKkC5gdPaSvk1W7Nl
5U3BNoJ+akCMW3yPI30UB6BQPNC3O2uvA6p7XXmk8N8NEwsc3td75GTFIGjPD1e9
4lFlOigNXtb95sM2FjWWhiGxgcOkGt4BZ5xL3k5LfVgU6bdTH/NBNT6bf2FXlp4/
TFKpCO+Vhc3ELD/bLWg+Mi3e7kATzKcJwI683U09aVShY16utv8nosLt+OlWlmyb
uOExsUsHU/+AF4C7UKQy/4kCHAQQAQoABgUCTRcIKwAKCRDHRs+p50+ksG4xD/9j
GA6R5dSl68WuCm50UjaCPBGguzdEexRNG6AqHhyBXd5QGP67SQj/ImS/eQVyBLfI
dLCaCib2JgVTBH2NrlCsXU4P9KN4D1JTaHtTwL9C33cqoWgFFomahDh+jaKOBD0h
e5JBe4Niw7tgIhXzmMTbKA2i5sEnfkg8Q98BsaHaiM0yF9TZitcX48izQFHLz9yn
qhxTAgAh6Xqx5OGC1kfwGKOqVYWj8urbQ5sNy0PwkpydIcKkBqltXlI5Ox+WgsPR
3RWMvGH8MruesbMPSTbsfMl7KHlvUzpdCIRpysm7s4pY8b1Yo7DsQ2CogtDzWQPX
kPWNNG+Xn019fEs1f9b4rtNm8eJJCkhMQ0i3iPhsD/HADzZ0fEUapf5z8A64S1Qi
4sUfvkYU3TXHGfWj3wVGZ5zHPWWIaIQAGQ17shrB+gbEVwHCTHX5YNPpn9gdCDhR
```

3vmicOcZo/HjtVaIYNUOlVSldRoVVofTmMrjB2HYwspSHwTJzT/6LSdia45DFk3m
wBgcNlXiG+T3Y3MvB8oQY519C17FUbY+pOCdwVb2LBJpyNq4MiJDn/ljfpf0GBXg
Ken8bIaR+1oD8+aOyrunu7to5MQYaOJX8lYgb1JAntpn45dMTpJUqW3EquQnYmvg
2327SaCtpcgMMpFK7gip3EJxI3jlhjXp1+3yprtlZ4kBIgQQAQIADAUCTcKligUD
ABJ1AAAKCRCXELibyletfIz6B/9BxKYyhiA4+kXTiA6GfNrMOArvlRD9i8r3HBDB
RjDcBcXayknYWjmElLvxT2N+qk4Mxg/7bufJnrnI8xJ9BOEphsVQMNk6/muNdNDt
r6IX6xzfFQrLl/zC3WZPw7kWV7HxkFnY+Jhyt6RENsp6L3l/DKLinW0pGqlkNW+O
cvdL2867kQ7WRoikVVg3OJ5BIt49GYSMWdYpFXFgK4XBa58/9+n7u+IuAcOQxnZR
GMVmmt+9HcVWrRAdGnwU8qpT7zsfnnClCfvhNu8RTqfCIw15Ev3GgDIstz2yaSqr
Von2UOQMLJjoiRyNw4RWy/yfBl5EwYSg++AYu1NqBn3jSRkkiEYEEBECAAYFAk3R
9/cACgkQefbgcXQUYpw73gCdFJp1FAB3RGhXzSHSDD5IIZrFCnAAn28ioWjyyIR1
XbCh6Bq9SCeIIHx6iEYEEBECAAYFAk8ff54ACgkQfUtuGJ4/m+YNqQCg1VGvXSjX
hjhE5+m7DGdQnBFzK8cAn051DSTzi33AIg9ihnCg5DYb4VKbiJwEEAECAAYFAk5u
wRgACgkQ3xiC6kQ1Cos2hQQAjo2DNzuT4LGBp5OpE8zBZsy3KpYiWBl8oWZmJKVU
EEUOOAcBZnS/2aLT2Gegcb+J6wtKVaMaeJmn0g8R5vDqxsW1iHtTBt/5ZR2nCv4B
tqwFQJcD7oj+qbS6TJsqTes+wrOON/U82II5GSjc7466etjXLwr74VsDfAu6RbYL
0HqJASEEEAECAAwFAk3UGB4FAwASdQAACgkQlxC4m8pXrXziFAf3WErLZViRBflP
XpY39eSztLMTBdBJ1U8sXse/skU2F77lAkkAk7UjzbRPwuB5sp2d8Jn0p/6XH0RO
P6k6DzaSeZxAeSnmW/iWDBXA04S5nyykjeYSu0lH2KxPtx3G0lQocatJKxe/09LN
VISYIQBWnCLjgAPWZ/6qTipxybCGV2AtRAcPxChCWWZIfUxiCS9YxFf1a2hu9rib
TQrBUSSYlWbu52cuwy1YscQpLMSO6Qr+2GjnhcYKu8DrOupNXGJ6S7GC0sefFvti
L9rqxLCm60ZweDQBEZaHHcC+mDDr5zOkb2TT34K3N1ADff5zR6CJMZQ8dUk3+MVA
5D0Yn+GLiQEhBBABAgAMBQJPUdBFBQMAEnUAAAoJEJcQuJvKV618/wcH90tPfrGZ
vcoMGg9nhnH3mXcyAQzyr8WtoLOtnl7qVenp1HfmLxlOC/cNhSjjt5wfah2SckU
g/iWY5YIGMzv1GZwlZpVWO5KxJA5G/YOcDeGSBM2KAXOtRXufX110LuANwh8jdmM
VGz1OYeKLKVR7MOvXd/VyKbmIzKd8t6TunkwUoybgJp0elD7S8h56dSC/9sNhBui
e2b5mMUz1PGGCzpD6yyFEUxf3FvulwVEfRsCCQhGQKpTyIptBRltugW1A5YeYl4P
Xmt3i+ZL8ykNJ2MeE/0jX3iCHdTsPTsIM8zNzGyXuveMC72rQbD+Kn/ePf05Mjhv
/N7Kb+UK3cC6yIkBIgQQAQIADAUCTbMiRgUDABJ1AAAKCRCXELibyletfMlSB/9x
bbuVDBoheXuYCeZ6F7SDKw0m4U20AKrQ3plBFvjdNZcAeBQhP80X6Cr4g6KqDeic
XcLNa+sO0KD+PvnluDx5MkMf9Sm1kSIRoU2YtbB7Jeac8VmsYWmaE3Jvm1kTQ98q
2nlq3ZEXIFsGW54IBuittucrO69fTZTkUGJoq8fvD0W/fUH1xDMvUOCn8o4vocki
iOGyYsyvqABD1ycnHR4Ua/4ye/1humVUPq8VQgSIRCIM/bdrGyRWqv0Yoh8Y99Bh
f9kEJ075EcdW0apLJoxuA9mtoBvCylIy0WkIB+fstkEA49ofct4sSVqai5VLbMZs
MTs+SgcwoXOoVpFB0m4GiQEiBBABAgAMBQJN5eSVBQMAEnUAAAoJEJcQuJvKV618
05YH/3oGwrsaoxppQfkX2FqrwMD2/5n8kQ6/CG7YzhCp3MOwnvCgMhWCyxxJfWyY
sCklZNPnL6cNUcMagKDgl+nyt8HHdRS5oiGh2jN2Q3FCe4Qcy7Tzx9E2vMhGe7g0
/D5/P7jGwX6qB8D8uOXly2X9FllZJQIbYnroU/qsKlkILolXkokmJ9q2fTEYD87l
TC2gxBfi8gc+6Urd3ooo5sc7rVcucWbeXrSAFseL8nlHlEatDSJuIGd/c5eK5lqv
PK/nGUJLNpZ5Y3lZFIWQ7OisHQJgfnR5Zxyg/CdHtusukjUIdzcc1+T6dAFLwtVu
R+09xQWgoE0RaZDHiPyIjvEH2Z2JASIEEAECAAwFAk4JfRYFAwASdQAACgkQlxC4
m8pXrXyYEAgAuLLJyJPAAgAG37yVy97Oyv2fGZv/L54DYmeC4V62BltKvNqkF/g1
RupX59qx+b3c1aQMlMSF1Tnoe+HpeYbgcss4T8XWzhWuUa1IFLVDz5qHOrebU4fw
w6sE1vx2FFpQ4yS4NW6yx/x75jSsl0r7neYljVQPhAQpVJBvqrdvZhyBl5791cmP
yBRtIc7BjWugcLYaAoptfMEvcFGLfMolltdzXsLciDgKL5XeqB4O1MShSmP1wfXr
bA8GxZdeGqYPAdUNHPhaDD04nJh+QLqkTHkbcMCUK0AYV8RcO1yokWGBKav3FZDs
RISB4I/Qekt1+2DvSql+0cjF5xnx3D+xP4kBIgQQAQIADAUCThqhXQUDABJ1AAAK
CRCXELibyletfMzqCACrbiBeh9ULS0oObQN7xabqPWv5SX1Y8eRDZs0VCX8qv6Gj
Ojj5wBLAxPlBy64w+uGDJWQN0FhKzr85R5q99yjisKHrF6kRVIJ5VEnfqQcKkRQe
qzck3Tls1S/p0rY+EdPc+DKkgaGqiJCrELYbnAj0fr7tBQCclQ9g3oEIR/7uGqrZ
MQgGFHiGk1Uou1CMtRYw2XgfVrwGL56cOROzzl7ehd16Pta3UEh1WZz6K5KahbeG
kCan23gz6V6FIp0xLxpp9CGZoQBhN8d9zQbJbydVDjqYi9TBmSIsSNaVM+sjSvjl
ZDS8OSBofyNODSQUIfZQVP4dNNgc9mLSK5iMq/PciQEiBBABAgAMBQJOK8XoBQMA

```
EnUAAAoJEJcQuJvKV618Fk4H/RmeetNFqgr7XBgiT9/YTN0DAzJgWEgM3otVPK0K
gU+7RX8rOjeSGYZGMaotknBBpVJapbOUyQggatWcVGgrFml2XrWywSCMCqsk7iPP
ENfRqDGdJIwhL7CYcp23cqg0v8DLdWU/HZkWxzS1I34Y2G4TyOfRs0Td7vuu+Ldp
SMf4/LbIMnCE9NHgxZGVYv+oELIVNkzMEkvJksf9KQKVPITukYwHX6qxRBt7c5vw
xKILztcfGlLpdJHnM4t+7vr7MWF/eOZ8VI1XnPcDhNezcjMFowh9fDU0W4Z7MstT
LqjBjrb1QBGiCjSP6Sd9f54uDG74cEDooa0vfh43vVOvhLOJASIEEAECAAwFAk49
ktgFAwASdQAACgkQlxC4m8pXrXxkpQf+OwUg3+vskubtAm8VlSDUqErtJhHZM27m
1LfoGH+hEU6nBviM/1W5AfBQ02OBOgWaV3baHuIf4cpEaxxdLBFTlD7p5eo2lYgj
mknyJbLdbMcNJNl6XvmZTgPEpLn0eVWvBta+LQZ5y5V4Wo7RuD95lyvj0K6EUyU3
sv7L+yFTRYZg3ljVI7HApDBcHdr3OIwhy3KNPb8KsDFrcCf/6EXhn5/X/TV6Dxaw
OfDs4BUy7FAQ+vuoLwvpbf1L4Ol2MqgT/t+Ye5reQcUcKSNibvQ03OdWpwF+YMez
3k4P5CGoUehXri8Synbr3LpkeKHAs70ggEbWzdCtwnyGoZiN11g92YkBIgQQAQIA
DAUCTk9f3AUDABJ1AAAKCRCXELibyletfKxcB/9c7xroCiXFaBxnan0eqpiu3ifu
wTDSKwHAJbUp5cuDaLSlujoI2ue/Tku836u4sWQys4eW8ygkaOOtAviDOwm7bYHY
4XuxMUe2Ob6mUz3kZH/rIDG4N3VT8sAnE1DvpTDy2MFUMLw0fYmdeS+vs7bBdHUu
NRrv+4FsnZZaCeqeg0fzH/S/gXjTqXj58+KRa9yNZF23l+YV7CP3dkUj6CVLw5qc
RBt0d1LyJzVmgZmIOG1VZ4Guc5TcJ3BVmT8JeSNWA/Fn66AT7osAw0bod5eNUaxm
JWpWs39hkQfc+turJmBbIoLjnFoqI3NoLC/NxWgcMigCVv1BhbF4bOIHJEREiQEi
BBABAgAMBQJOYSjyBQMAEnUAAAoJEJcQuJvKV618/LIIAKAON+g2WEbHvsCXNmCR
XZHGgH5l7Wh93a35XKgfUgXpNaLVSCw0umMbvN6fYMWUU690NK352aMCpd5lq5nd
8xchnW0wY6nYy7RCcfVMq1kUsx8qfob2XIjqaxbh6LotxSAfm8CiDFIpyUtT9Gnd
hqL7hD9EdRg4InUtXizWmgijWmF29a6U2A7cz3JMyl88SXZAzYVUiWcczgvKSVrj
CWZUCFsdmGXvVpOy/KFql/5kQnSHu7m2N4GBWGyB8fGY8DNGUp2t6ELQ/rOXvN89
8Hm4cL7POW3Bcpa3p2vZpafFVUhNhIgxpsIUDJse2BWnIWqgmX5zT2AMEy93NAe0
10+JASIEEAECAAwFAk5y9XcFAwASdQAACgkQlxC4m8pXrXzGQAf/XbGSxhuJQhl+
UNHw2BoGRG58dhMTW9pBaS0Xua/u7m39LQfm/5HqINDTiF/Of/gnvtah0MYFuvwu
gP/L76tVHQfWwd9/lqaID5CcoNxEEWRYGpVQhDOxrhp+y2nPbnvk43FGtmPpRJWP
/JVO6nIjcUg3/QvNgrVqFN2E0dsUugtVp9qGApT7vMN6EGOkQ4VLSi11d2cgJcKf
gREb3+xlNLmKsNsLfrO3i+66KlYDjWkv0kPzyrmdqlTvGSPvvqX0nVj2o2IV9sNC
7UI+J8ZNqo9okaZvsWgh2GJTczKjjqrniQac2EZgdDxsPrKMp/Sc2GUAel4WuFWU
3uFj7uGzVokBIgQQAQIADAUCToTBCwUDABJ1AAAKCRCXELibyletfAorCADBoOPU
Uv6Vcr4IiIxX4tPb/Lij+lPSDamMdTbVl4oXMjFEPKEe6HlQ6Zc1y2xdkayXKMiy
09dMJpoLVr4uS2eglFNga45EW6bCw1Ojm4h5f+Esfh2zt0CW6C23HOy6J2slmBmj
/hY0T1cSYIsqpyzSWkBf1ofrSvWV0i2Zf6KS2sPs2mUHWHlfFqlLdZaNI0u5suM7
U9VFks3Ufuph6GVzBAqcyzG/XIPNt01/ZywiDhATWXQuFTwhbJKQNgxwCXc07QAp
zKTF3nXejUKInZtRameCU3uokSP2tvNAcE6Vnl2smCvoZk3W7xU0+FKM6JB8DGZj
LF3kxD0OSFuGMCJ5iQEiBBABAgAMBQJOleUeBQMAEnUAAAoJEJcQuJvKV618RMMH
/ibHVNIWreqwf59RZ65o5B13jIgbJO4Y8sGkZnDZTZ4FJp4ftQjyXWCXpG4rCohA
XTe2wgeXwtZ5jzvlFHwS3XWSJzAIGoNFUexyp3yVdKIX7ihZ4J6H1mCPpCe5xYGc
1Y8hum5GAom0s6dmhlMKpNE58Y59L8lAW6RaMYp7ntwX32VxV9FoM1ufTTh12Zky
bj1+APfT/wIN4aok0TTpqgnxpS4uNjqYBe8Sx9kQA2WpoTyqo8Rm6Y+26e0ZbCxk
ztHGaPEARBmJd8szXNmHLi3OQt8W4SVk3DJb3Al89Hn/nRntUNpjoPiZJCFGfAd5
ttDyKdKRLQ1OD1KkiRuk+1eJASIEEAECAAwFAk6jNJkFAwASdQAACgkQlxC4m8pX
rXwz1wf/TKQMK7UK807Akw9mvT8yQVALjIkz3VRyvg6qEC3dHHRBmNehOM5jtXZO
6gzZRY3jGRoYPgWMFJjvakAGUX3gTp8GqiKWAYeA0yQyAGfwN+AvV3RGlBGTaOgy
xMJfAJ5od66R9WiYJ2E8tQ/J8lmmsovS2fE/sFcRCoKyXXAfcNgwlQDOSj20cf/N
9G6YhzKgYID6AN4AIL0xlNsa9kJT2MYl312x/Q6b/3iwPuwLfdRItTvM1AALeYUz
4XIvCbUzs5ka0wKho5QYnYxT9U+WzwfUxYmprWnySo5G1eSMnVt25qRC3bV5w/sg
x3nEeAUX2Fa6GEeu0qm20bvrGHr9c4kBIgQQAQIADAUCTrTfjQUDABJ1AAAKCRCX
ELibyletfB45B/9L4JZlnLYJMrSHf52AQNRRUJiJhviQivnBBl5x7s1Jj+XU1EvZ
9tXjq4/2qeNRWx91pqVsTy7WlcqXJzTM/Hg4MIdpzTIXPw/E8cQBcQFfl7bK8/6u
v8w6fUAmUdwM19EHEwmHWlXXxPLI6ORdlUmy0YNp8FLK2yLiyqQyrgtGBfvcqe/x
0SFWROq8Se9ZCthzx4ND8rE75jJ4ynm4wsa7I1lp58AFmGvaUUnztqvR2G21Nh4q
```

```
QdswnHXUV/P/KWMHQS7cmpWmDf1s9ZdBcH9i2ANYz+BMY89aUBsi5rmTgWIfxX9O
lqGHPEw1Y+BkzXtC43UHEeXQMeYNSXNbSBdHiQEiBBABAgAMBQJOxhEoBQMAEnUA
AAoJEJcQuJvKV6180S8IAMS/Rm2KmYXPBpdZeDmjvdEtJVvyg1SBv2BezyJcgrAX
SGi9s4Zd1nv4MZziUcT8PPJiMDJd3VpsfplPJMT2hzKLvOmzW9vG0zHkrCfZ0PQH
8YZi//XBa6l2uN6P5EjKvH3EZi1lV2iDjxmm2312woVbrw+jkbpmw4tXel9o8Hz8
FPs1lp35h+GVzSiijrK/3yLggnSj9+MsUxCJrxE1/PuQyP7CghfJq7atTqWGqVda
B4QarW2WpwDLzmwYKVQhxaxQIQKSsdAUfvATD/DD6eNtNdnTfN6c2Y7bUZyxS5ma
cpXI4xbLhtrQy4nezFUGS6R+eHDqhlXbDWVunbgG5nKJASIEEAECAAwFAk76zTcF
AwASdQAACgkQlxC4m8pXrXy/Igf+OVkgQOysCxknqAt9OyHrXRTmgZ1SqSZkwKck
72bBOkzlRn2D1pKmelKXFOvcRtC1WaYgBSbSoSpvAvJMU3CDr/hzslXiWTrDuTg5
AqFGgRUbXKOTVqtFLGQ0uKwJrBoZv1VEwfIFdqp5WfkEc6Owl8SwwdOYPoqnUdu3
eMI927Ax9Z8SdstNyyONFBPim1V4uvTZpB7W1PhbiUnlDgcAvY04d0afzCNK3xzO
CbIHvb0d63ri1jzr/0vT5OOFIjQORUY29wBjVAcNcePtmubtlTDJWjXxMne0FvtP
N14lodA3gIIR6xRsuinnO9+EYrvbpbr/2ZyHcRmiUpW0oH7TnYkBIgQQAQIADAUC
Twvw3gUDABJ1AAAKCRCXELibyletfNebB/4usSJyP/MeK/y4k4Yw84dqjUhuHtz6
dUQGcH7scye3yxh6wjPlbQoaSJ7m+ciqxu5gqo6Is3VD5VFGp/O4I/kJ0O4ll5OP
qEtpG9zUQba5OQEHGWbLE2Art14trM2gf8HIxTansdvDpCClxfQZ+HmbmYQnMm7O
P4/indD3PEM5b+7fLbS7A4SZfD1411l+OdMdafT9KMz42t9JtNOTnDXdi9+bSjAK
tULWm9txDJXp9TMs10uYuFbuXyvmsHThk6yV9QE3G+BGJuYLfChbHLaLXsnHCG1g
1P8iwxEZBvvZaIQN8A6iqIaNTDk+MLeKnfe2dDlldrbsCXpKYOJOhMYqiQEiBBAB
AgAMBQJPHb0qBQMAEnUAAAoJEJcQuJvKV6189+MH/2JEPypejj5tFq8xi38G7Nfb
Gy0ZAyPSHUG3hltHN/bJjDGngXwWAfkl6VKrmAplmOZmmKOzNxytoDOzoZIHGPKW
WEZQvxxMh4s0X4FxxnlASKg1CvCJ5YAf9QAs8xq+OjUtQSPHcSJZV1aHmb/ECp8z
q65IcULZ6t4LOnOVAxjD820s24kaW1sUR0iuvZwDyEF8Vj8c+urFXbbcxsoV/s3G
lT1soiPr/qx3uTCUpoUsIVE0D+qKd1L3dC0x3yW0lJvswHiK55ah1D7fMUrx3v6H
ELZrvdcGmhYrZbxsBMfvhESok8PlgSARbv2RFAZf41RXX42h1gULNKs1BDiGiDSJ
ASIEEAECAAwFAk9ABGUFAwASdQAACgkQlxC4m8pXrXxIgAgAgmiKzi/Mm9HRtQgS
0IE2sor/o6II/0fgllAfYG2E7WtQofMXeweVjqxVZHKq6yFAaae+Tpr5aAg90y2z
FCC91Mrg1SerE3wLRiimb5txTqmt6UI0oCbTKXadzN4iDGgMSJaa2d4WPcnPmVit
j6WBZQhlJiG1UsCU2hTC0rw5zzN7Cl9s1faVBDuY4cvuys269AYUI4itcaw7+bwM
yS51gB1Y4jNhWD7n5MWZD3mpwr3tBhyCE3o0eJRhPAwSnqTVY+gZ2sdpFBMY8RJ9
QtXp8XEw6IVBzNHiarYfM2jaMg6AxTozneIg06iQTI6Ru4dMCOb3g/TO0fA3Yccj
1KEcOYkBIgQQAQIADAUCT2OOngUDABJ1AAAKCRCXELibyletfMhXCACF+lFUOPpL
YJ/XkXHIn7dpvfIbDeyOQCMfI22FCuybSY0eQyjQSVR1i31q9w8oDOh5hz3uvD9r
dSt4GYShbXodGoCtUOXME3q0Oe8XwJODZjKAOnVolHRFC2iJfW13Mai5kQBMKU0U
C/rRfYYauJZ2CDYzSHlai7wY6pgpMAXLMUDdBUOdr2aiacpcO+mv7if5vVJTsQw9
AG+lShOs5Hs1WYCNNgbq0q+m3L4gKjeIVS9MUWD25h1QsngrzT23Hyu0iibZGvXs
1V3kUrcDLc+TACeIfPDEZatt6kqR+AKrlnY8w5MlLLXLj1iJS51HX885/JuRuQqq
u79Agowk/ZMHiQEiBBABAgAMBQJPdLJLBQMAEnUAAAoJEJcQuJvKV618XV0H/j5c
iPQ7JvWQJBXDSP0DFPLh8uSXL4W9pUCFwTWfoOXQ3gVx5vYiLjgnM+oeIakc5YHn
cVC28dGrpp8sA4K3iqnxkH7dY6CjEKITSQfwIr/K6Z5oEvjRCmyWQFfg6QcABrF5
qq0UWVpU17GLNcJDXqiwVdwuPFabZIq3Ycw6yrhZY47DUrnaBEyMlC4cp9BTNTNW
4hwBxadyW4SYRWID/6Mjw7ROJapwFLU8C4iWT+zj1kCZ79eT8UN65GfDmMzxBCOc
E+J8oLlM9HAvptyzFBoLn7Rc1zYAKkltsiccosvScUAFo3qaM6sRDC5PYCBGp+T4
nTLSgXPwZGLjwj2Fdx+JASIEEAECAAwFAk+ESfUFAwASdQAACgkQlxC4m8pXrXzE
8ggAr0mwzPHIJ99gvLsue9UpxNu0nLL7VuEfuPZgXQnraIIzLqb8Acnfwiy8hzeM
LYyW6+DNB87AxagXHe2mR88WcAOj5k2Qo7edq00MGoylg88oqUgMqxox3HBfwfLQ
AMOZoFp8VSneG3tMwj64qjwoR+ePqEwNg7EctLzMKji++Ovaq9cIYF2O5zljrWge
KRyWUoxNZW9N4K+HH2I8D+ziXne4vqzToROXwpC39Y/OcbdOxBshEQF5XHF8Yqww
KcuLhUS1HiwxlZlVxn19YyGC0JXZBaDb2jfDMqbVhl+5r/iqr6UPP6Xlyf61CJrq
sXB20zbSsBKt0watyf6NEkBtGokBIgQQAQIADAUCT5WnvgUDABJ1AAAKCRCXELib
yletfKa4CACkIS9mvzM1d+N4sYaPXWNFL543K8EyMHkD33KVBx61Wfz5UtNx9Aso
b9TvkgW7n5ezLJTkUjiWM+XyN/c0zfMz/eEiKn7RDFlMPciXnDcXtT7h38KUuauD
```

```
QxQxTzcw5qEXPlO8F+Ifpr1IYAlx1cJBKpkoAZoX9bJjjjnwBP3EFo29HcvR+IyQ
GjSFgcL0eGS8P50qnWpq4Jf3WYJvdvg/A9XVMoAJyqBE+ZP5opqw/Z4siRViiCqF
LUiDXLqlom2cHjWiGM/Rt73h9iIuHHXf+Cgk0uZLJOcTyZ+mNe9sacKlZbB0OVEp
xQ6uabD+j0Fk49kELnHdzzRfhmg3iwWriQEiBBABAgAMBQJPp3PaBQMAEnUAAAoJ
EJcQuJvKV618VL8H+gJZk5iMSKUc2MEsaMdAyodUUJWxhbHdHvcRZenzgVjQHTud
Fj3ijp6DfgVlHJjJQZZq6+YjIgqysQw/f5MJtsGCjnv8i8ZLaftGqhQ8SzmwAVRE
kr1gjKW9x2s1FFhY/VDt8Ck/ScFVfoMzQnXufajExON2DSvapG6qNd7KQSXKceNz
/b0XeOaEUr5Y4nr7UTmK2ugfP+IGwjghyczbnL/NdKBXbnD42RtkQqIqHBv5w7vB
OG/HFwmOFdgWl3SfDMDACEnndJ8Qf/taB7BvAzgpHW7h+RkDYoKxpkEAeqRBjZcR
cipi2HAk/uj/pAoOtpaha3PoVCQ35alcx/u/sT+JASIEEAECAAwFAk+5QEsFAwAS
dQAACgkQlxC4m8pXrXzV+wf9FFv5ZKISCLfDiCweDqVnpEcxJ+xje/ABaXAwfHHv
wBxUR2uKLKLBSuH+ROhcv3vjrqqocVX4FcxwOWeLl5CA4tTe6Y0YvVv0Y0HcSKE6
3CZ1jqo3FOmkGhaPVtAbHcyYKNqspt3/40qtjJaukazC9UMmLMCFVkHKf4EnzF+G
JhsTUZB7Un0fZC8LY1zMaUb6NeHrtifQtKGs7UHvG8eIH9QFVresE39kKRGKuJt0
aR0ycdFKl2d+N15DwjPFHFrCO3CHXgXtwucEoHBao3q6ZIKOGkM4ETXgDYiqLpGq
Vm8LoJ4odIBWUF16TRtYuhk97T4DtWWkDlplA5TU3MqdWokBIgQQAQIADAUCT8sM
SwUDABJ1AAAKCRCXELibyletfJRYB/9W16dCue+mo56o2c4+O5hWPePG6/JKFNLR
Jyp38P3FRrMfE0P31fxvPaj+MpPqRV9wrKwHTwNW+eBLNotHdHMFiKjOIG7VKBI2
PR8ljBoCsHDNU8O40iwI1ZGqbLYZmezOo0ol8E+xEZxRGvTZR8xUXMIhQhm1+bmn
jnQoEoH99b9TUtl+2fmyvN1TYkXgjjS8F2VhVwb4dQU8aFc/ewqzpKgUXC/DvJdY
bGbE3KIb11iLfXWLPzikpfvEH7M++wFZ9TtOwgrBZuCMSu+iUnNvKu7DgClUG5ht
zoBuOZz1ihm80dXEL/pNkqjtLa3nB6iW+GkXq4ryKugo725u3XnDiQEiBBABAgAM
BQJP3C/XBQMAEnUAAAoJEJcQuJvKV618WXsH/jZzJWY7IpKPlHrGTUrz0uyMNmSf
nrGYsyTV3jH2a6RSlnXJPg3+rb+UmRn2GDgMQGFhbW9C/8YvrcMh5LqoxBbvJsb1
Kp9/AxMsxWi89VMoB6pqAMiztvBt43M1Ie8fm5Jztz7cHmcJg/WoBeseE/aeFo+H
dAlFod0rFyfu+rF8azc9cAZudNZwcFlywWiiXaLo36FzQqJgTHoxpSwia/RNms5n
/rSzdjaqeuV0e81y8g5w6nL2FZ4H8nkZGg5KpKG0hF9fceGPdGnDFLV3p5PRs/m2
26myZsRRi3RE6OPwHmkKDxms5StgCqHv/TwbyfGzgrPTwY08SGJ8eoJJPxCJASIE
EAECAAwFAk/t/LAFAwASdQAACgkQlxC4m8pXrXwOlgf/Q4xj3xgGj/h7DgzVNZ0k
aSqkYoko/zB9M+sCDkFOZEMYyOxqfD4njyqZ1EJMP0jMHIgg/O/Ge+fCMVZYz3cA
VruYJtfrhPVsdEXXxz7g2F5krCuG1HL8qyrb9mtZvTBf/0yqWd2oVFcD3HGk3DM/
yc24BNBRP8nuRcm4OWWvq4rCzW32r6cjWwVvwox7qiFX5O84iDz1UE/rSpVf4M8/
hnql/fc1ZfWMus91dUJyQe6Uzg/ZAQKLKzrDH/rnaFc9vd5easfkbAeSuXJVb89c
OI2PYKZXzKFzNkRvmXizrnuGNQLXJQ0BCImEhX6M4Dqj6kEuaB5TtqRH+EOkJCfq
EokBIgQQAQIADAUCT//ImAUDABJ1AAAKCRCXELibyletfPWtB/9Kc6QMjH7m07oA
/3baJP4D2xgj0IYs9fmt7mMxjX37oHexcXII/16juBdwpy4fCJ3lIeQyZeN19jva
t50PK24RE09qpzpALw7rQ9ZUdVhpoSBPPg2U64BvZ7WcAioUxKGiVXc5SO3kWRHQ
b0mfDeA3UQMnqyCqxBwfactYaO63rKMrYTCrn/rg83WID4r7UwEXHfTTVhQWW7qx
iVDim+kN88GrELHX9cUtXqLB7rdESeako5bWueahwNgCgarxx3Bl5Gx9SFDLZ1/g
dKCG53MyYWlVberdSz4SRVYExb5904Nhda26xSU+tBYBj2jx8lU52EPEzR6hGYT4
AKk9mnxGiQEiBBABAgAMBQJQEZUFBQMAEnUAAAoJEJcQuJvKV618kA0H/3keDDwP
d6X0qGDWL1bI2vIv7PS7Gx5NInOZVDnV/Z/mjMXJYmvCp1UkhlvP2cnAAKoVt3ZF
dmyGsZGU2+YuOeSE863C9gzxSoWmfkGzYVn0nOb/3QRn57zAI6C3R9tX/D+FPp2X
Mqij8O0SHOJmeULuVuwkY/W7giyYNk63zzmjU5R6fXJbWVvNvSn2ckanaBTxDdd7
Q2gwrK2Up0tqU5OnwPdiML84RnlQxgW//ByJWkAHp/V2Q7Vf1boYblRdrPd5LnKW
G18BPjezTyMEFiz0MUFvXrlYE1XpoUkv+rwHmhcQtrNGBblI4lOiVwD/RuSQbazF
3RS581GKtZ1hcN2JASAEEAEKAAoFAlJKCdcDBQF4AAoJEFJPDDeguUaj6WYH/RgM
YdMCU2pGjnFHPxE4h+87XS/Lv7C3LVFGGMsxfGB6zbKuA4FgwqbRLnxUJz1QYw5O
zn5JlcyuX2SlXQkSitgH/fC3jGf7GuLymLQsqSvU7QmIyW1Ng8S0CDKXyrQykUE9
bsztYvd1UVtcZBmezY66ZEdMBNwPU5I8bNBuhvbX1Vxf3MxpJq0DfcdJ4Y2UCHCh
9R3MErifl4ac9oj5mBSJJ86VQWiAyvJQd0QHetVqx3Owm6vWYXhZwwGJYfGT8524
U2fj4x2psTYeHIxDNLrdjFR9vB9l7TRWTnSKoyOkXCl8jASXRMMeXkgcqRq0dKTj
n6GNCakcLc28NJYTeT6JAhwEEAEIAAYFAlJym8ACgkQ8cUWs8g1l1PWoxAAtxa2
```

```
5sWPjMAbp0a6hMg9w9hXTHVP/Buth1+MkSa9dX0Xb1NWvy9QmAJ33iM9HOO181ng
UHp/V5sRCMRZ5rOp6EWTjKHLyLXY7vwKQ0q+n8lmLoxfRVAKVHOYagLJxOfPiM6j
HTEFWcNFgsZ/GQL3hJj0EmArkrRa9slIvLI4NXJlaWmd6jmBwfj6NlsQe3230E2q
wlE5bLPaztCfoYLupdTzBwSdee/snF49SngB8c39sgsyuSP2nzNoeRSpn3fpenS9
L82DKBCPS0DCJycCA0bUj+fHpA06fjrfLqHrQus3aSwnT7wvzysR6xN2CMaGLrGa
SYQSJh+UOElZZyDLyjync6oKw3Ur6o4m/dIKqmB9iUVhZBqI4F9fPRDxfbJV58wA
y0KKHK37D7ISm7rFg8caRn9rQm6OA1TbCymYIhgEF4I4PRNAj4hf37us61/cNKHp
jgU7mXiSVqCciOyaY5wENvQE/7wGRvsm/kcrzBaEQbMmqqRP4JZ3ec2eAvqHMMBt
E6f04uXyDyfgF9Q7F0YZ014M7c709ipS305TmeWMctdx1hq3AOl1mYGzTdaU3+t0
WWjRb288VzVYI8ko29PuPHJWi90kvDbTXyAkbJITuRgZWEjb2NXl6uz3LJFVyLcd
6f8cGoGEZgCHyvEA/GTN1PgEu/wwNzebd+8IGou5AQ0ETAAVpQEIANjp/l0RE/pU
07LdRHJFBxO2Bs90rFPUTjJ/ESDLlgBjizUtl9/1FOIE22KJWKeHxdRnV8+SUH/E
OJvccByfd4WTQpfX/5nEr4DnTwxBIpYoYsHc+5DUiLjkSblkrgUvDlp9apeAzZWY
rYIkyUTp604asD/QgmUxrEE4nfW5MoDpFhenr36GiJSP+koDgOrJAYskLhp9Bx7L
NhBPvz4qZIoEbWKIDAt9izcx1EILCAA0J+025B/TzCDCZomvNfJ5kMF6pttqN0YZ
mSxuLgna/tWUuHQB53VbIuvJfThfjvRe5rN5INxOTBpYZBc2VUH1pSw+iD6SymsA
acMx/sSxBPUAEQEAAYkBHwQYAQIACQUCTAAVpQIbDAAKCRDZNxCXpHPJkJhUCACJ
doygcvPACknyqrwj4W+gkUOTgWfz+jtg0bkhZL8Mj2eKN+QiGQJ876aEdHBemqUW
8qjOHFHRGuRMWINo3wvGZYaDWPwPjS1w1900BqGxr0GPKjdmXn6FEbWXJdYNSTXh
Z3MHG85wZSaGihfhLgNPRXF0JJMBQF2hSBwcLZitD57JWXUImhwPMeA15Kmm5EVI
QWzBqy7b2zEbHNKHanTwwzlaqs4qffg9FoqXoHDuvxHLYQ72wvsfUzbexn55wc1d
mMdTzQk0chMhjXPlDOEoU61C/CfBzKj0OMe9WJ9ruFlYfNRkh3JhMweEQzgBefcl
BFqxGuJeC7jwAK5OvvZUuQINBFJJ0awBEAC6GMPBaeBlw5bNXZQEw2dLJvs0Cf5L
xyNiq+bqCbe4Ud0yTYmrQG2cVkISN/WPvN0e4B1flmpAsFx+vm2cZ6teIUwz7+WA
xnCj8KEiDZYYs9moC756Cx1zbVLHIk3flaOrCIvLn4FlxM4SsoUGYZCX+lj7fyzy
Vri2zs9oxeBS2yGdXabWtGNbSAOD/g2eO8RbiYZGslyt2V1w5uXkvOv68tFa/n3c
cQBQBbwMt0GIK0aNcByApxuL3d7wDhd6UmgwDUsDohxKRWZSy3xqkgTjSjeXg7dH
Q03jXJVQC2xYlD2vJ5+Y+1Y26vGGdjckMS2mJ4P3+afCZ51xpL1Rt9nIfUyBWop8
oHw6Fy8fDFaMyOhbhG0uMUjXGexyTCE3Yvr8cNkh9bm3ZphqV9z5dBhBynp5jSaq
gB3ZMBT3hk/EWfb5AjkqBxQhlLyNmf+HVlK9c24+JhYHfJjJZ8hwKfTHxWW741da
Jh7KnmCjSJ5LI3r1c5791l0I2MuvsSpUtC8ysDF/LX9jVBW/y3Fz9vyMyy902gOU
tZXLd3hfk6Etwvmh/PC/McXjCyTw1UIwbR/Iv+NO7IxBu5AvliPs9XKdmG3nKqpD
iFyRZ2CxhfjsBczV8lh2/SnqjJXY7JGiDl3q8Ysq/eHAoQOyg2sazyFJmMimEhTy
iHiwBSwNz5ZWVwARAQABiQEfBBgBAgAJBQJSSdGsAhsMAAoJENk3EJekc8mQw80I
AKX1ew6mbefAqaKwEfN1v5IdKWlnH/QVdECNYCZfLk6jqG7gxQtE5tIm1tvG5sTV
JHe36Zec7fD2dc8oSLePxWAgy1jSEZlZFsUPRghB+BCsixfo2Rv2ouf7M1j7dLJx
60LCR/5Y5qRnYbmAOpLnwhcEnzEiHyiu6TnEfOOx0ugS6eqNqx4NEoq5VKDYY5As
FNw54WTT+Wj9pbCgudcT7ALmxKLnZw6mwtn1nq1oCpSsFHeEehUqzmjlAmeMHHvE
9x21klUq1pUmfdWbtvhb8sg17nar6zhmHSlXDDHdL/gn69d40gxiCkPvgUZUo2rJ
7MDc0G5vWUf74k86ibfLhGq5Ag0EUknSVAEQAL8XNansgqBPBxpP1wZlSvcwR9yL
EKN/1blLkMqjVVXnHSTA4gbeOUHRa3Cq61kyYv0EzD8bXFvgg34f07uhCnUK0X9X
3l4Mp+KJQmz+JTTerekDeI7joNIxEcdw+TUEWlsCE3lMpGOQlgMwXGuhqWQI2V1q
1de53nF2FAVjh3EZ2wLhrql4BZXuSsbSmgmXMJf4inYLSSMP5RkULch3jOOEQ8QZ
GQHJevMFviNEsE8knSLmfkG050O3BcJbopySX+alawi5IwgEeZsix/Xo2+yFfS1p
xu51wYyIG4R0R5PZl6yamjGoMIejmdoBi+KoIkTYS4AqdgNOfhBFP2hshovHWWVD
vbsC0SWE5sDwIJk0eHNJ0vGx9+1VJTvEr15PD7hEZnwNC8c9gqwplrulsd7HVOaF
fzZq+yTEisF5TPYAPc3L3/+Z55xb2a0b69wNL8phRviiDtKKxyhVr1Z3L056BVpZ
PmAzrBCdrm5aa4w4y0wAbwAcP+nK7VM2pBz7rkqTtIbEovh+0NLzPI6/Ee7kl5BR
6Tj3Sgf5iWg5Emm17utIl8SIeo6g3msCD23L8vmSKzAJmp1o8VzF1iss+PLtwlY3
KvWr2rRP92ahmfIw0dHVVp8VXqB6uQCFSZN2K2HW3PeJwTZyVEb5fHxiP6w52QiP
Ft0AiD4VkyOfx2nzABEBAAGJAz4EGAECAAkFAlJJ0lQCGwICKQkQ2TcQl6RzyZDB
XSAEGQECAAYFAlJJ0lQACgkQ07KPewenzAAo8RAAqHMU/oWih1o7Il3ck6+Xx0jy
uJELxIhv1QvUcTKYtf0hmwcpe4YdRDZk1cCcIbjqg+nj+7qVMWmtImHEmUnpwq/g
```

```
KmjDYT/c0c8HW3Lgkm9ACjQ9Jq3/Z6ZN6AmDAoOqQSgUKi6K/a9kzXm4RJibaCma
et9HglVf1/HOM5SnpzvSLv5rMdeYP31Pa6UP6vjeAxGazeB0zX9F7j1RXNEeu1uo
Vm7liJ8J5vL2Wr6FMpX+o9nZyKuaaLSutBGNZEj3e/acNbWlTkfvqFbd6kw8G5lU
F2bd9b4f+AVHgJcvz4Gi0GsrjCjzACeYmHfyt7+ddWMiRIfxmFjLI8tx6EcYGMcs
8O5n5QDOg+cmrl1+pGZn8Wbh602FGWxpki5nF8NJXdHhxgVwt1bT1NTSMWEptein
hpa4kexj4ARm5+Bd/aJKv7ijkVbMK6dxRpTUI6PSmziumC8FeSXvvl5VDEXruZz2
o2YF45v0NB2/v4zGngglkHukk09iYk4YwHCycqf/EO4CzCVpLquvJMDXUq5Psi3Q
t+72/WZTeWrOfpDacW4WUiTESfLQMBONMYNZ/xz6nZjjII2Nur7rPNcni9jJMeOy
ZmBFQXShx+aW2KfDZPd9ijNnQHAM8AZs9cBOampgFUUTTU/TY9XZXYUNEicE8MrR
Al9FkkJA+0dHj6eOFxlUFQf/YVrOXr6mCBfWIeFGvm0xu5M+OeQgyvOYfQY9tc9F
u19wn0OBzFfiTT5UCvgUAzaNToxYC4THVYZYzvhbp0xphxCUsCwm5drfysr7cYFk
7EVnPAeImliLHnXFr4TCceJv81WdY0URGhfLcme7nb+z/Jt1eiUADagL6n2Yj7RD
Ukp43dTqso7ZNkxQHQC9kN1B4RpAtmAhHvSZ7+t8qsHBWTMvMlWjTniQ1fyqHKih
ylG3Gg1BCYfQfeXPz2aOy6sVig9YCe947VV3uWi8Z9Wh0vcZfH/+Tn/yRcINUXAB
xqyLXwVPtS4xC8PeysjIZP+/f5HqDPMgi1iiuRSKQZ4lGQ==
=dDOq
-----END PGP PUBLIC KEY BLOCK-----
```

#.2.2. ##### ######## <gavin@FreeBSD.org>

```
pub   4096R/4DA114E5C4A2E57F 2013-09-25 [expires: 2018-09-24]
      Key fingerprint = A12B D878 2A5E A90F D37C  43BC 4DA1 14E5 C4A2 E57F
uid                  Gavin Atkinson (Work email) <gavin.atkinson@york.ac.uk>
uid                  Gavin Atkinson (Work email -- deprecated) <ga9@york.ac.uk>
uid                  Gavin Atkinson (URY email) <gavin.atkinson@ury.york.ac.uk>
uid                  Gavin Atkinson (FreeBSD key) <gavin@FreeBSD.org>
sub   4096R/443BBD9486DFCC25 2013-09-25 [expires: 2018-09-24]
```

```
-----BEGIN PGP PUBLIC KEY BLOCK-----

mQINBFJCuagBEAC2cJzoK8EpeJES1Yr1ZPJL7GoHFU11gkHAHAMylO5eJb6Ib9DK
rComiwVqNuP+KysAoQvKCo5knn6hKFyOlwn7p/2t3oF8iDPE2fP8kcBxonoMuKrH
4ArEfY6CKfc3U0+bwBiqrDTrUGDiWDVOyTyJU2VWfbG0Ye1i90JKeLQRtlDEK8VT
TggWvhXhIPfDBKw/+HhH/FNGBCWF1UN8K0/Ef8kp6JeIHpLo18LaAPDa3C4BReXo
rlhg8thPxhgS72WVHDCZti2v7XtByy6OFiTzJWpUW9L/WvnG5tc++OVpsUFZ8hbM
Pg6MI1Qr1hFsJJO7lwYQtUCiYFzcuSO2uYEhhbcMzUqia/qTO6CVNCUHKZjpOFG1
cKFdh3Q/EG0Fr1gZUI1Pv9EHsf+xtfhrdRz4thfK/EK8Hs6OXH1YM5GCQGJ/uUtD
WOA6l2XF2ScsT32Gtlu+HY5nbKCpqQ2WkGwxvHeBSl7rIAJEfQFCpvfp0dmg1qFp
FGx5gOuxx//nRYpRqNNqjIJzYwFJTxUgp5pwrNSwyGMOpLPcieP93oRedzdP1Wgo
lDR2+iMyhviTnVLkPP+csgOkHbBt1CGnHpZEbZM12ZAiKFbASBH8C4ulU31ODIre
+mxT3C+itfJbapqwGsS75T+wmatzU65M5LU+KmOl7FFgwr4lt4Dfnv4TIQARAQAB
tDdHYXZpbiBBdGtpbnNvbiAoV29yayBlbWFpbCkgPGdhdmluLmF0a2luc29uQHlv
cmsuYWMudWs+iQJABBMBCAAqAhsDBQkJZgGABQsJCAcDBRUKCQgLBRYDAgEAAh4B
AheABQJSQrq3AhkBAAoJEE2hFOXEouV/Gg0P/iK0aqf8dXxE42C4EmiAsDTbNdzT
O71qjCT2j4A5S3/n08PwwcH1J3iIeLHYhuR2DAM/Y9ZccyflneMrDt8wvXlpHTjn
urymBZLvZ/60Q6cstHKIY6F5ewj9/PolAereFyKl8CbeEMQpzJOlyKxSd600yYeY
kS18heoH5J2GZgB9Bh4N5G0aqH9sbRWYPu4/jWDZ02GRHL6NPdXxN5USUxKDmPZ0
ZNEe00Ft2C9lf963tcTvozSrMv3Rt90dRdYmgtKRveDulantZd240sZ3yOpX8GLs
iv6fh7W2NGV6obRaQ92jqtNoach2G4MHaKBknZAjJ7yUe2yxAJgyQd9+ELOqvlvP
rPzQgTe7RCzGaO4F8aqafh+tvH+i9kcU44S0mDFTn7W7ACy1gurdHlyhukrOyrFZ
```

```
B+oroXb9CX1yjWQifn9ZYarY5l6P3rFe+3hTWfUIF0DWYqEvafWzd1urB1AJFofY
ooJifpQAUCjEKNnUl7OHvyiIrKMoVWzkmS+P4w2mopJMWse8ORO0FnjqYs9Yn1A9
MmWL3GElTYgbDOe012d4np4swlWbMU1g0VFVAKjF0VSoc1ChqIMgjgRvRTVSCWIB
DV75eg6j1e6z683XZ21DzqK0SbJXrklAHOaV1d0Y9RyPovRS3NUfuCRexkKAkJAa
XE1dc+XrBVJlM7W+iEYEExEIAAYFAlJCuwYACgkQk13vRKCTJisffwCgrlRHpBVz
UmjpcXeThySzJDhKOEkAniLkeTw4+yze/oAXGD6hB6V8OlxNiQIcBBABCgAGBQJS
RAhfAAoJECCcfWL7CfXLam8P/RnCBCiFv7xLa3HcrmpSLnrtkk1ypoZ1TskWH8Wv
rY0v6w/xjkY+BbOmm2s6Nhcmh8upv1Eh0t9Pc3GzWMCQJdJ5j8RRzHFE3SljfxV0
2QZZzrGD2ACg2b/lnFcCDX7dMWPf2a+mJF9iHrw5GYbZX4Mt1y2yoGUuqNwDfbS1
XoK7rteZ86trcHQ+WeaUKuvJCM/ZrGUqjvQ1NQjl7vlTzXfYk8IjjdNQebj63raV
qrNz+l5mbq70DlFtxpi4HNCOVkJNUmROemaym3l+FB6G/y+T6J+jO0w179dNJ2xx
twC6+Q8sqlKBfA4CLrJ2rkcApH5zHE3IL9AnOWfntzJNdxDn83c7crABiUZ8kat/
6IPXyVb6SMvH6xlxhIRy1bxW2+L41gPhkc+Kmr7mbv/jMHVk3t4x5/EoZBWfE09B
2/aIZwEW2AuoF6asjN0027aXnkoYNq1CY0N+IMFjX0M6PvUXYZuwZ8QaYeCAvKl9
wlLtbs1uFBMW+m5kKohi6qE4LUa6cmyrQq9xsKE9nAoz3+OloHALrGOKdMxEC+Ea
6PCoGEeP7gJarR8ZrH+m/eQCTRv/0SfAAdlYEtvftq53VXlHumnp+/0RGRtF8rRI
DmNpeY5W1Vie1HlIG8VmOthmlzFxNUnHhFjpStoIkEPFnuuxauvXuodlNzjAQCFd
ug8qiQI9BBMBCAAnBQJSQrmoAhsDBQkJZgGABQsJCAcDBRUKCQgLBRYDAgEAAh4B
AheAAAoJEE2hFOXEouV/oFIP/28M4S7DvWVomPOaEBV1LX1HiY8XwTUJbdhIusL6
6C2WIGuA+HjBIIu7FJccY+8vuWddc6TRKJ87qcEM+Sbh9y6e3H+sDJu5JApg6wkg
r8/2bySSGpzXHMOoXaUktSH1mo3UA3eejGATWeihtHfjAM9rSlSTXfmSLnaZNR1Y
C9/31ojHrUUKcsvQzH2VWTrwfYRIWRa7Dmu8JOmgIVxi7oCs9JZ5v43yZCoC/bb0
7w2SYJYWms/h0zeG/ZiCqf9ecXAa9DHjHmGvuMv8Da0wdHTGBNipV/eMGCc94q7h
7Q5C6ss5sfh/yGtnBKo3aJ0cAryBgvy1BypnAXpFYVy4irvCfdmBpzoBXX7Plzkm
nuXErKWdGSRCNSxO/T0fddfCASNUvq8j9Vlt+4nawqEgxFOcEBRx4jCk/e91RB9/
m1lCCYRXGXKiPLDo/lRw0CH7pM0FiIb5J925ajEtJ7DhwPo6hJQxuIkI2wM1Yr8g
2iCV313CUrXIVeQLtpRWiIcFkQnyAkU2HeTnVhIoyZu4doIE+3z/RIqLV/0mQ77Y
7xkkNcPOXx5ux+K+z4gQEZ2tyqFXdnKFB0O/BFM74VvN6s0XV4yl0cOZYiMvznoG
GNVbaW+FrnCfstwZ3y6xGx3AkHM9myOMtAomz2uM2eaZn2TIhrE1N6SXDwuvSFiY
iq/wiQQcBBABCAAGBQJSREF4AAoJEGbhdg4g6P19B4of/1dWINkGgcT4/1r8c5Pg
zkJ4pPfbJed8BXURvPEtmFY3jIFX3efMaT0Q7a8vRfk9mCmPjktN535DXx7CfA8X
GYGobaaSaorTnYE7ip4oPXoZh2QLPQWMfLYXQ31vOLn+5NWE6nWMb0aYXmVxB9V4
EGQZA0gt8dvYMiXxYV6oFA7ayj83csea97RlI3gJM4dpXRJMuX9tDwY7ZCYeLZ64
v2ysXtLCL7qXXXyS7j4MPpFWkymOLtvdnxV181EI5fyweEQ+NFHTfErs4of4OP+e
r62O6MJutQAjRj8lfTAKy5zBvh0nAZqT9wOFGZRRpomXFzYvnABvVp3RbYUpzHPG
N81TtX9Ixiqaq4YDIsX1AVASiLzd+6iPEc0WGH1PGY1btuLxypxFQD/VtJivlkKh
9Gylkndvd7E7anV63gpgwmBUqFyPAxKt4IkwSypD2SGezr5rfaH/ORvUdmQoVCjB
wnZnJy8RdL9gCjzRaSEBly+9Dw8FNtgGbK5u640nBfw9r5REPie03IdnEDPfdgFz
zIU+80JnJbiC0vDiOymW9DZ/1gQHJls5YbrDUzK+qoVaDBPhdII8Esi2QEZBKE8P
POBgXVexjIBouF1LN9MGoh4kogt1+rdpyq0HGbUVi3ZbH5IY7eoJcIW4QuawbQEa
Qz8YAmYniMdSCxiltjE+B4Bres/78cfxjdiQ5vZdiC/WH26CtW7vw0GWOvbZZx4z
C+wjTjRRFwGEuVer3oh3h1u/lwnXccKdce/W7uKUPMmehG/jjbTpO4XhQC5XGqPS
o3OXylT8yGRshB2e93VyWVJtqyLUuSR6qJtJ/nlOd/FRIZWgO5mgIWK/n58kXLST
QvDu/+bi7LU3t6RYVRr339+X1ek3cI04Qz6s+UKRcL1xq9NPWpgL3bId5eJSvb/+
ZCvDd62SnhOZqMqx3d7tw+COwNfmvODxhMRb6YrHTEkclY8b3riWt6YRP7Oi+25f
RKiRnwFLI64luXqd3dDLuc/tQXvdN/B79mTv45/+4LxCyc1KWTSAZGqYvVj/oBZ1
Q3VpTcEno7u3jYpry+ozW3Te55BhdxJyqkJFBh4ivnVipWdeYI7ui+PdtlGjoRPx
NsEqIlFd/01LJzmt/KIMy8ku3V3Dg+YW3Pp0BSTtDjgajXeLPCvV+NenVxh2dyVx
s7hYk52tppMQnKt/2ZuH/L0JzJC77BvdRLhRCj6w6DrWUc4YZLYxDNKNr9NPXHSz
PVRQ/OXwVqdaKbV2VEC5mNOCMHTMOx6pF9TKgeDlJ86d8eswSXYg66EhE8ujwiTk
fJThOdWaZNzHdL2xsZSUYh64fz1ynE4ac0OsDSSz9P2mDu2vcvQUqmxkDaIKVmHF
NM+JAhwEEAECAAYFAlJIKpwACgkQJknmKMXTTQXM0w//c0X/PTegpSwxdKjGnloC
61B9ZWCSWXeCbyUptVBkmBX57vjCDBJZJjuAAzNKvYXbl4563tnIEMrC6lTDFFtc
```

63H86heo4Gz6CFcNK5/lpGepgeryz2AaB/TRgM41w806kazDMV3xaBS3001tahSA
zeui1gDodx+yP4XzDDrcVbYZ1+xBq7i1m3ai57z230Q34C3HeUBGCRoSFkM2Pubr
4l6fQ7NcR3a8qtFEh+oGyuGLBqT12jjH5aHeQ2NAwlafPo8+/nMRJqE+e5qUP1xM
RWoAD2UkcwoOU4mbiseEJK5g4oO3Hfltcz4xKx7bDKL4lRSZnVEUKu2LP/MpJhWQ
qflfsTMo4kFO7aTjhYGJ5MgbF7Z0K/jEz4xeKBVhi/Pk3G7BaFYqJM4WhdnXSbK8
s9ZcGYHmCIAr8q/E3SkIYV2lZft6Hi0LQg09hWb2xzKnnR31HSyx5wjmkrWcQtFA
LnF24ROesLdAoE05hCt4OHT6YKnQDysMfWLUc7aSu/XhWEaYyAthgc/aBBYpn3jb
kQ8iGCUx3cBBxBlYoOHnBofQTmdKIM0C90RBRwhT+CfkasvH9ehnjSfBA6h7cSVo
yqV1SrsS77c/x2RZBt9pp5HFmlxn1vEhBZlF1jkBxTpOeZBEq/Z3uqi40swyy0sP
rbSj1zdE1vXSsLcv2Pv6Q2qJARwEEAEIAAYFAlJIP0YACgkQUXvmFKXB7sdIywf/
ZxlSsaFM4XNAJuEr4IDNdbRioYrQGl7Mo8uu6H2qqsq5ZX0NGOIVr/LopPvAHqdS
0ZX3StE+CdZ9krgllZiEBhaQN6MPx8gQukLI8VdCaay7TrwUmepOQIHHIMRMbWX6
9Fr5D3CRKiPbfQhy6+SUhI2y+dZOxtecQbAyJw/mpcpV2C1E1qfdgb/UxmJve2E5
/huUEfaA9jjUYkW16NhzVBTwZznbLOZ04ozdXUdT/ShS3l7h9pz+ob6nDw5HTYR8
A7l+YEI0q2X91UmvPIHYbbnhzbiMuSBgZlRv7EScIO4paDvoLb7u5cX5jWYs7fIc
kWHJJ/KOgGaakNqyu8IIk4kCHAQQAQgABgUCUkmXaAAKCRCL6HmwKHMeHOE3D/0f
+tmZXVzKdUPBkGBf0JIEFAOOTX5Tt4Ar56xKZaJFTQcWzUoSJCWweqx0S8cGSRO4
qMcKwHhoQy3tbTaQl/VvMAygMxTiT2GUrr51oEqNpHk4ME1FqJ/AZLtz+vR1h/2C
hUMa2vkkYbi/GH+iZava5E9xYDJuUdCgiJEJfKc3JDzq5x2Jzm9/qJkdg8rdgIHz
RSZjrG715n7nKp4zOCOVhS561ASsZPq7SFZKPuSiIgLQvjYRquET1p88L2ratvjP
fNXJ6kkv5te5GBNenA+yAW3Gak+UgMVJSIagtUL7GaLv0/bzXJDhd7d2q36w/ZdP
FMem3NVOJ678n1ff8vDgm5aMKjNjn0Q9esKecXVmXFsN5ReN6NIGE6hVlMvkwBYJ
YuaNoV7jsjGES1NYyRXKrdrS375bZwL20VS4Iv/LhJ1ogrlMhKkRUmIZc+xFWsLs
evwNz4yF1XFQ+tVYcoV/qfp8ohSGwn0ZVJYP0IpxXE3clAX3CVvbaAvaQ+9wy9fJ
jZBd3yKAcYAgFX8d05SkyWj+7m59q3f1/jZlXvi1n4gnWhhSm+C9Eos1aaXaeAJ1
SG4579uZ/aPaE61ViHPlQb2MkAoNnSFOQvLixOh0gtKy5MyR3z8ECYaqe+LTLMU0
YgymHLUIvwoO+7JvRO5ojfncIdtoOWegNhzmqWmVNIkCHAQQAQoABgUCUkqRMQAK
CRCSyENFbaambip8D/0elYIjWkPvlpQS3/4E++9jdMOpovR+/q6zDlJSyyYjXhdt
pT1YsvqRwPp1pfi+mj8P+Y3HD8PUogzI0QaHm3PA9LDN9CNg9SoccutdcLGI8hfV
ItMepg2Imn4TjsgfJFvOa7Xtg8sbbGTaOwJY3gyGuCV0SvDNDM2HJMg7mIdwfugS
9G7Jo0k6hH6VS4oRTOCpA49PcoCOeojCpneVxzfaM8wzm51p/nOTDCea8F0Zv1b4
nM5HIvn4lWKMw89e2w6KrllkOpQPjcdWC+ZTfsRjUbzIsYDpX9jaHucCFPQcSIgc
OSlDQFnVIi7zIHRQAf8yQpwO7WaAyTe33MCEPoiqDVgjdHLZL9CL8A/2Uit3a5Sr
A8gmiBRyokQwOmHELOOzL1Ky8N9JFEa9mYQ/br7ZBLwQhISfDULGSjup+pukQ1+c
ig8o/Uj3PRN1Pr9dAq6Jy5Eg/h5mXTy84iH7ZS5gQBvyGgcqbsVUtDU5XciOlLzl
WYE8cwa7vftazBxtmZ0plW4poiod0pXN29kP5YgPsdBO1GzYgO6huSvnqfXLI5YR
WGbAZ03+oN+qZNF9fP5BH39ct7QlU8Je2ofL2jd7MqLYbZPVpGFks+Da32/iUQ3v
i/lOQrShdceLjDcrBJP8nN+dOrljTRKi2UOgckdF2Ju1u81zzBvqfTQxU8KMTokC
HAQQAQoABgUCUkqSzwAKCRDtZ+zWXc9q5/rfEADZJ4AnFquWBqypp3W4d7Zp1yUn
/uk7HtXAjclw2+Tg4wVQ2yCAxJq/mhEySLySFiC1Qi0hNsv9YEOViSqw9uuTOs4C
aBACN31FpVByNSiXP8Rvb4gUgr1dW2JNqrtjsvYmqOHbvsZ2v/2hIyyKDv8059lj
zgcOoJ4yzdYZPdzohRMg3nvCd9/VGQqXrKrK3BCIp0cjxSskXZcgH8mLhS9h9Tow
HmHdvi+CBP0O6lAn3wbcOFLEoxzVjQKeAMreVRsUiWVaO8HFGlhfCIR930s84gvn
eonWKoM42MySdQCHdn3/BodFCY4e7f1qjZLGH5ikvLKfEftqHm9RPs3NmkNtrihV
SoCU2KUM8RTPFJBRXOkw4P9+x1AQiA6K8i1HJ7rzAuDCWOA1rdRWKtXb8ge9mQat
vU+Zx9N/lCcDpa+qXVVo60AZOl+F08OPvCfh7oVL8T5sAwE/e9/j2IRt2ePBz42b
DFb9JiLFKUOqNaVFOEsdWMgXE9y2+RKxxyQY+685oBLOnweWQA6mSZWDTL1dATSZ
tjknBef1mzBaiz5GwHnCyrWi5AbyG11vleC10ep+t4xCjRZxGcsL3kp1ICrjk3FD
grXyXQ9wBoDvsKZzmzObTkkFhx6eWXDoBYbk98rcGyKgQMYbOKIBQHEZowWnax0U
I6ma5HHH11O5tcEdlYkCHAQTAQoABgUCUksQmgAKCRA4A0KoUmFWGbxJEACa6P5g
saZcDk7PeGqt2jG9GlDp9a3YbGUpsZkIVia8kznfuA7kZuM8QAIPuYQfq68rIJT9
MRkdvdUWUgDMtJx+1Xudw6GEcPB2/qsHOLPEZoRZPwRy3JWfCf+alfIkoiX3INRe
fe2vTMbk340TF43jrAJrOp55bXLYVUykCx32jA66/btUF3wIYHy2wbAtmZ1zVURX

```
tmB+8wNWT1lqh2xqxOerkezTF+mJLYZAuyYlnVd62HGqKSFd3uOKSY3uRT9AseVn
wHEUAO6XL08qR8azOBJGzm2vITvLt60joqFJpGc70p/5D2WNcVDVdOzod0btVeMs
vl/eok7H2ABG/gBu6iGAJTgQbI2Wjy+4A1RW8jLUhi6VXAQAUJSNgYSuPL8y/nzX
IlXhP/XRePuAZWAGK75gESHoF6MH9abw27TaPS/2U/UDinH7a9SpQWBqkKj8/9Wa
tYaAmXKmaKfEGVDB89ayyHWA7UFjWGvtVtGH13uAu8ASdHBxbqk9kzIAQfLlNzsm
OSxUPeqDMg/bcHYz7a/zraNkezLa3JAjLOhZJLXYiHXQgcbPkC+WxjjVyT7wucGb
XCgBuvx+HrLDpr1JygMZOez3fQN268Bbg4fNt4bue8vHnxgeFnAGrpxRfmY8dzCr
BYg608cIAap6eVWU1Ms/Hc+lN4exi/lz1hfu0rQ5R2F2aW4gQXRraW5zb24gKFdv
cmsgZW1haWwgLSBkZXByZWNhdGVkKSA8Z2E5QHlvcmsuYWMudWs+iQI9BBMBCAAn
BQJSQrpOAhsDBQkJZgGABQsJCAcDBRUKCQgLBRYDAgEAAh4BAheAAAoJEE2hFOXE
ouV/ZqQP+gNYsVLlP5QtD9D70u0aKNLKaZsYBvjmaXg6RxvF8xNzfdzbvUMjOkPz
OyFgKIKz6jk37MFV/TbLWWX09h/O8idPqG8Ewx2NN7c1vccmQNXRW2hwKpCfwFob
tH+AwtZS1FLJfoLcU3aV9JzCuhBKMUb3kZuSQdimMJlA7NFQ1Ss13Y8Vf5UxzEvY
8O8c4lT4XOVQLuDEZn7nUcmMBr+b0haGwTW1lrQv1DvPEo0LWQWaGGHU9Qa5LPEP
GQC33fZPo+6f1Kjfe9+wiD+3OkbGjSYBpn+7cNSMYPmDN2f6XhAEKQcioLFNEd5F
k9PP/JEanQGGkIvsyIgZICTW62xciVtwZ/podpiZWeU9AJzUuMhzNHpVf9xyZlsH
cQJIpClYPaJao0ae2D9c4+QD8Yg8iROrR6kd7i50qg4+sUXD0CHCKPUSOVl9ohY9
eejH1CQ262bUCcrEjdlZKsEVUCKXU6xydiUQJy9juU6XvT+8PSRg+OLvXjmBPdpy
+Bs+3xDrl8s9PHTlnzKR6mApfYzf53Ib2J5PiRGjft09MyUD/Uj+mpsh8zNO2l06
pI2j+0HGf0hTYMNGn4mlhaQEe4IBVXoIoDhv/UIoRBNhW5e/tUKqOpMYbF7C7kWt
pLZHDX7yfiZIt2wrGo67Chg972eGAt3wIQCtOgeZ5Wdl92FaKq5viEYEExEIAAYF
AlJCuwwACgkQk13vRKCTJiurNACfVRLEmol06xM0SBabbIplkXqVCrQAoIRmwJTS
Qu3qVYwL/vhBNtJF8/mZiQIcBBABCgAGBQJSRAhfAAoJECCcfWL7CfXLi4QP/1B8
NumFY1f33RgqIMZe2/A8LrpmDEe1NdNSmiS3HEmir/fqAzL2Y/+ruLrUW+abjaj/
p6OBJ3iGFKtiAD4z7KlsZe1jslCXPQMofe28ErmpsJow1WATEnpm9t8L5pwgGcoz
O0uiLqN3UvkT3sDBDnzAOj28XiH3b1Z6PEab29FFbMewgygCZ4hP61MjIm/TULam
lBi51GGc1Ms2SZ7OqlTTSHYSVnTR8VTGLYZ4KHNQmPvmo7P705nnEgUFmCAwn5SM
2fnvUyp8Cw+AC+yIg6SJAwzx2RAxcb2EVtuHP59VZCO/GCTjw8369RWlV6P4BNpw
SdIeT8xAR058nyT8z31czdYpmgGFiej0DqVPHqs2mZib4Qtu1c+qaWViHb0hUd4j
AZsjsQ3/31SasEmVVjnnwdFRdlUqqLt+MV0UfVT1Obi7O5DGHcm7JI5wdKINuda2
lZbsh2lxyFQWulpytgo4tEPww/tOf6PbLz14ID8jVqZDtJiIPf5cWXl7LJlYJCH9
K921EncGNzoa90EW3VEjhHA0cM59SuRQP5nG/j68yTwrOSB0Nc7jVwBcvKqpUq8V
htlesmZ70NQFthynGdfqEIODsj4eDDdmB6MdHYuz1EbpEf8mypQ32ba1q7zkM3uj
6toDiqkhuxzTJunnMDyRT8n+TDYFUWfgsRmVRy4niQQcBBABCAAGBQJSREGOAAoJ
EGbhdg4g6P19EwMgAInQErsuVs8BebI/7tI4+bT9qhHLftg0SLkCan0T2e3VLGMR
7z/5XIqeA2SFXOaYeAzCkUwWNs/oVpoSJ3go+U/Kwk7kSHVitjXBfMmdXWbPkppr
K4g54N1ghe9xGL/DaN/MkoKHXv6TmoowLY836VdctduiHYgpS52nGscaQN16PRvh
TbttEmULJGRtV+KNceSf10ef7QnQUQ6tdphqerTrJrLxcE1qVf5ZqiDzYMJzs1S+
vGyTzkqlfriM8WEXior+O5IkM7gI2Q25D/aKqFxnMhi105RQQAHCbLHsXlfImtGZ
z60ezMxeymtrUJaO/PTukPQwybDZQjh76YjSvgeIAqf85TbjtDWhkQwXQvos2+k3
glarmOmCTJIJoIqmkPxmB7ojWIOqsgWUY3hsdz53IFV0SXLVol/u/jREld3PFODh
abWx3acLySJLv+zVGA40qnCUPhHS7q6Gz8JXE8WNsRAQaj28gZB2X4xr2windDSZ
1rSQegExC/L/+73SR8nZtwOcwj6sk278xfRboS6kcF3F4R2eDwW9ETwl8/xi5qUj
wQURCOkdWuOIf910IkY07wpHAHCvp567PDmrp1g0DCzp8lgBsuM1t+uec7h9x90P
EP2fvjbP962f/Sg/rPI0qfsI5cgPKecuLC2MKVVOqnebwejXnuG08und36itVNB8
gpvJUNd2/pMpHhGXjDFgeAuiAIv9GJcXKft6XmRU996h5PrE3tEKrS39+aUxII6H
OQ1/ImVAa/0xUwxUCjV6qMikUYd265aqkxl2TYgDRgFa7SkMKRALZGkBMEoeAZeq
Sx5qQ6ChbbGJ7vH0l7GIOMTIEipRP2AAqYwsbSZGI5PMgi09ONYj275g/zmqcmB5
8hm6JUy9kOQsKgJ4ogue1i6WXLIhjPftuNaBtbVNNrYVF0/fX29O8nM1hV6IymIY
aPKPa44psL/7zxO9xK2yepMkUg+aJ/lkrgxRMHze8Ke2BuXeURyoLL/KRMn/g83z
QY1NFSQ33qqRIpFQxLZvx0BA6Ms3GjuBewnMtcx0eKgTQ+ZXd1c3YLex1xStdKYJ
1NJbou8tHYvimDPtzoWetRRF1+3rnoW0g/9MVvicewzUxwWA8NpDfEYqWydBowdI
dNPHo+6SFOMeGt7pa10UoDkbEJFK+RQmrtW2lgCYuWFZtj/RuVYqA8MLvuf05Tom
```

f+dFPMWh3V/F/iOow7M23Yrabw9br7m3n6pB3NVMyHrJ4N/VPeDxKg7Imofkypw+
aaQaksdanMThVWdOOeOu2T+YK6cf5EN8+hPQkdU4RGHnQxNWbFqwiXjqZeOBY8BY
o1y9JKENBG3LLZQFfymN5ApMznOQ4Nmzhnii/ZmJAhwEEAECAAYFAlJIKpwACgkQ
JknmKMXTTQXNaQ/8CNvCk9zTTsH8msDBO4zz+VhoWYveRD4QtXmjQ5rw9UwDdPGa
32HE5G33HrJ6/illJDQAfhrOON0VUO0yF2Lp/yfhZylKGv6/BFM06wGp8utIKRM5
OH5iSL+VMu2BWc4YowMXuHB3Fc0LiwliAl2skkHhJjPLT7RSEFpXYqqGivuG3LFA
+dKcV2Y0++xPloBMkQf8ssj+Hkf/JZheVfuGZQWhqpPxXicqB8fIfHoghmt5k8Lj
JHr1wqQZE+EiEHssNou7xy7pL6zxtbFesBjyRut/gvxL6DEm95qpa4V3ZFXtIISQ
aMnFtQ17fhQ1yWzxdfqkt2EKyLREtkSWA5Aibz7rG9EHtF0XGB2ShfRyof3SIqzz
z++FoFeIkWShl0q/uRN7meTHrgwcfJXlm+OwslkWPc8lfhhAlkWGs6tySvdxeKnw
VTD0KC7Zl8HM5oGgtLIpYD4zJbKPCE0ICnD+ufiBnI/do6jqSFESsABN68TqABcD
Nlu8+tVnGLoKlfLQT/92/5yzREu8r3Pp/wmMTBl5Wh/KG/Oz5R9rPapUt4CBNFsV
wN24mMDIx2ubgDIuitG6zZ/d2taXpC56OqNhCcJkV8A6x7wd/skLynDfw62PStqj
76Js+R36YMuMd1YdVPfQOUDE5Lo6jKC7UQXf8tp/KrMZE9191aLEJ01471WJARwE
EAEIAAYFAlJIP0YACgkQUXvmFKXB7sffzAf9Ertb/KN0RavbfcX8dDXCpO3Ja2JS
azSqjZnfnoIZsGaPOKBDqYbxkzbZNIF/fO80LUDdMPt99NR69bEJsZWvbTbOIE31
TuNDXg4NB3iwCAh9CIMsUAL7TqW+MPAe3k2YcnyFetYP8QDp3SMkpnv7bXsySaPQ
+96ilfA95rGmVr+NJhp63Np8uCb+3aAYyrYa3fEbDkcru6XP1E2BsCTGoGZwtm40
aFGM+nRma/wPM+ziasKxBZFZp//xQB07HQS0n1aJq62mAYudbAms9dMzFBkjRW4u
rDVkMqhVE4nUtyHhlnQANMz0p13Nli6rusglpRsRcn4ItCbDnJnU4FddrIkCHAQQ
AQgABgUCUkmXaAAKCRCL6HmwKHMeHMcJD/95t1y912AnNl+jBavsZ1d8jhpg9x5b
p+1UnK7h+R2tAuT+JEiuBYtKaPOR9eLXDa5DqT0N0jXtoboWgoI5KYtE9FygecX+
mXnznS5BAfKH+SFxrzrKs5WzWFDyWM8Xv7/hqRPv90wCMGVF0nHXxZdi3fT1gjox
tt5g2obRwYCgjqzGZvovVO+uSjZAnfCbdMvQ9sq33S9t9z4zWXHAfjW3rwZTVR0v
78yDMXQnLeb8sca67vHx7bCWiCIigS5kn4/+GTiyoUDvxyrh4iXTbl8rHhU1r/le
pqHaitAcy3MFV/qxMxTAElD5v2xJ0XdFhZarLluH250zp661ZMPvQEP7+qZ7kEz4
uTVNTCOLNEF7VRre7emAaSU9bqfzwvi7OXxowbyqiq7dUrJEd16TxKwoxL3gjdMA
q/VK1J/jthupvRbQzzmPgC+mU0zafgUqczv5/fl4+C51MEnNA36gcB1ph2dbn7zG
sMh2kD9U4wXyYbTHbotEC0xHvsNu45JiQMJWghKgB+5yq/HG5ggAfZu2lEfHR4KC
KsoGj7t59RiMlzNJSPGPkfFF2+sdxPVnARx5zC+eYVACgAukJLllKZcKQuhfvxta
6XPodUwDMvT8xZXq69+immacaOeaHqA5MoY5ixwHx8fsl2ndpIPqs2OXFdrP0pIe
CvM54GG9eaLTr4kCHAQQAQoABgUCUkqRMQAKCRCSyENFbaambvDjD/9EzriaBe5o
gTdfQDEduhF/RCUVtSDgdpTMht7Ob8boO+6xIBcSRGESkysvxdwiWZlTR4EfHfE6
AAy9En7bq6Xo9bgX5xHRm1fX4kC1N0Ln9gOv1S0jzezFojEr7DJCO4QQwKCbsXGd
dYhepIkjFhB1iX66vR7fSlsce8Lonl3Bu6FbhLN7SLH/nAj3A6U7Ml2D14MZIKly
z531IU5ym8Fr7sAMz5uNwmMgHnlaGp7G5o8mMdzFZsbZsy9PA8X1mOvjv5KqJEaA
/ZWXvXZV9O7D4i94iStrdw4Zvat8ZiKzcUbxABI3UXWQtIMRlyQgtqz0G8/KhOkI
Ypez/AClDxvybVHB3qeFyeTpX2GMYPLpu5k7/4oOkr30c9zxZxt5UR923Pm3Ate2
6NUsUxlySZyHxKd0HLVJSGEAvaHFncJW4/Qn/fvtSsZ56E3Elvkv8nKjzazWNQzb
bh0gpr2pBOZ21MvOoAYn9rFvBCvo5l+jziIo8VBN5NFzueL1Q1xRpybYn9LTpFsM
HJ722g+/qdqT3gSeNtc7LHNE6Ub8hKhJ+So1Bh3POhlFSBblgRiebo7XsXLx8l/0
lrBlOzNk++ovtTY92iUj5DyeQznnmmB3L4xRkkPEjZWRZVVOWndcHHbmlD4TYn5p
4PtaAolHIfUiN5DHnVaA8s9muqIWtmv8TIkCHAQQAQoABgUCUkqSzwAKCRDtZ+zW
Xc9q586jD/9QAZMrzZMcT91w75nGeVzRel7pL8iUG37LF+CLNzYncBtjs9q15s7L
cUuxvIQI35Ms9lkjuX6vDnHA6z8thoRLfbG/Qvvfp/TbEom+Yvef44nq292uC3bK
sSN1MbwmyNhk3LN8LnPpqQeQAVCFb0gU/+OQWrJHNYtPnbWTXIZWc3MmLVIEOt6a
p5wgrj/mIxY7XRWzxyX1JTtS3uzLLL45X/lIBrPlS+Q+ByxFJEuG5hSSE6ESZY3w
f9FLsto9XEalpnReBaN70NiI4q5BBm3eZuTBtWXM+mH99TjQzxH4XXz5rKPqpt3e
iY+nSzCAHS+tEYr0kdMu0GTuuuu0lkS9L/ygGR11gyommmr/pmyAf3naKihRS5yyt
fScCTxqwuTB1xAoUnfFFzpZVbISGHb9OEKxEWg28qpVeSREfqKD1dxoKOCZvZpOT
naSVbcawep6KuVtBrA9InduBTrLASHqcQBDSxDjgjxaI3gsXGh7E/Xh+oRBaPujk
ysfa0E/2s1+AzuFlleZ58TymLJ6dfqTTu+ogqd9/hrQQz1QVwoiQwx28Nh3+M6S4
26xRaAClnudxAWSXNCfDDe6sZ2LGD4MNg9vnQgyqPLAVzna8DK93sPF77MvMUFxq

```
+oK816u1HU+U7CT2BnLJ9y76Zj9iBw0SgbqeUdvf8jzYCfRgWLZOa4kCHAQTAQoA
BgUCUksQowAKCRA4A0KoUmFWGXbgEACWnBiLSnIGUsIdPgM5Ie+d1QeWRuE+fem7
qkxOamzvtC6/iWDOtnsCcLv1ezn+sj8D6MIZT3KXQZ2lagc63EWuHkyjzkMHgd9j
fwfOk3JjgTkTbhmKLfVRdhASqowQjkFy47m/pSHua+VU2EWT+3tEQinCiyjy6tSH
pC5H9a1x1o+D+xdN14GBt/De3nJ4mfqNhs32gISQSpqDTrB1UWQGRzUnoYTNQi0m
3nVkB/7HKw+OMqMvQpiBKKDUwaXU32J2+y5CGVNnAHVyPv7//fQlK972+UTyrVhi
GDYx3JMDSt1Qvldz8woN/R5NBzMfrL+5QvbJTWy9FTO57VfxVV2JlB8qZ/S6lTMo
dc2pewnhec+MiTiRe0R7U/1UF4/hMHrT2juBp1952FDNPT3UzFTX1L+bx59GfZat
lj9TXvZMo0drmhwLG7GO/xuianWa9HQ3aLsCAA/SAlVOZI0oK0NcxuTDZ8Ksimra
92uYqROYaJzWkzF/lMCAmiPrPq2vw3nut27lKlzRyA4bLmVsP85jo7fAWsDw2/08
EkBAin4r7BZaKro+AtqeiNPVRSBKCP98Ungxao8S83lLJ4tPt0qDwBy4Wz5aM7mw
rx2ezwPMZKhbvYPIwdg6fEes8DBG95o3U/YGqmaQ3hAMsfHOIr393MetKeSq5Kd2
8PsGxFYF9rQ6R2F2aW4gQXRraW5zb24gKFVSWSBlbWFpbCkgPGdhdmluLmF0a2lu
c29uQHVyeS55b3JrLmFjLnVrPokCPQQTAQgAJwUCUkK6ZgIbAwUJCWYBgAULCQgH
AwUVCgkICwUWAwIBAAIeAQIXgAAKCRBNoRTlxKLlf0lmD/9Zq6YWMAzRDHB1zdYa
93qbQl46LRvEeoUNTwV7CI+4UUAC+JCrEi8EKuu23aiyMItFEJxmyLFmwGJKostl
2Gh/c644xsBU7WQxgmu8lgXhqvMr3OwMC25p8AgYNbzOqiWwoKowdKV01SRqtf0l
gS030Fkwc+m5qvjIC+CgrZRkmZoPvT7s7OqcMEKFbfSdoce27k12AQ0692va63P0
g8Nq8rlzqDFZoUmdsHLS5WiDV1S4Oj5JCv4aZuWL++LGPuLg1PGhSsINAXFAavlW
VRxQI2tOHawg2WK+KYulkwZarNijE/kbmFOXwfuy0egBU3r3lW/vQmgZeiXK1BWL
QfzmJjCUvnWsf6Jvb7NkZZg28MjWLW2TPWSv7+42lyfsAZb6UJOg4MvLyajMkSDI
FtNR/820+CUlCGWxWqz37Npd4ROiDBvBPbzjvBmGfmCagzt9QH1laCxH5LttJd0U
viEa6gJ2L9orxA1kL0djk5eUpnBIn8jdnFt2NLvaISMuQo/ErRNiPVjmEF0Dm+RD
vDkqkQYVFEI6OC/LPLvHqIv+tSJEHDPFZOSjMAK929xLsxqJLw6XTACjIwt77vT1
dBx+pwX5fH9BRpY5+djPvZMuQtI2e4Sbm6WXjjCgCeoKb5PYZXIQ1pMji1Arkyi+
FU9tl3R1DY48m1nBxIVd638nOYhGBBMRCAAGBQJSQrsMAAoJEJNd70SgkyYrWDkA
nj08DCnh6gYl+Dr5xjyLeWBMLYFMAKCesOdbLoIYLZpnEp5WLFI/7mUC5YkCHAQQ
AQoABgUCUkQIXwAKCRAgnH1i+wn1y8S1EACVqw7g3ji14bhV9bMFsAMNTiXDMwAD
2eNu4VO21wBJEKfKhLPpqakCRgsP6cbc0EBG3iGQFHFvT7saIojVaFH/xTX2eboh
c7fVQ/jf787RrWwjm+JQDRsjXu0uwoas0Op2c5wyDmT/a/oR1XYQZWKihqOJN8ks
G825d96XeepKpeVf9FGPy/u+otyooKiV+rAG6vMMNqwbPRUExuSH3VIFIPGe+HyY
Ohf45aEKQGS0Kqgog5ieytVnjYxarWReWfsiOBaRyAkjHiuD8iWajMaA/NbCVt/e
jmMM0nNBIr+zjCXFglD3cqK3TSQcPln+k7w3VmClPu4Rmx7N8F4YFFYppLp6vufj
bmSwU62VSWUBHioHg+bmKCaxN+ew2qy30XBNJlq8bkPB4LLJ9O0nuEA4P0IAgFY9
H1uQI5dcCT+xRaiv9o1ek6u1/u7zHYnLDwMnkCgTeTSiNqj90wXxwV6j3dmJ2vF1
PERzeNyls9L1mobdSIzt3dMTUyn6ue0DvsJX7ZZNtjmsW5W09FELXiaBiD4C1nK7
vMJFRb0Az69jfbayEDrK99aSr1O8VGsZTuCDQLay3cy/Zb/jJkuSyXP3FhoZfhjF
mRTWt1PKSBRk9kgy8N7hkyEt8KvI8qJ9rABH+7ZHeHkBH4yIus+wgnClpHOM0x7t
iV7SLaOMPyN6yIkEHAQQAQgABgUCUkRBkAAKCRBm4XYOIOj9ffaTIACs/nneU0ct
3cLegYU78cmQ4x2cVsidBYUswwBDkmPyuA314W+VEbEHINoOmk8znKfyiNPqFujJ
t/Ye5fcA6zExLoAya4THkIE0/nTHgQ716+vXNquaYjiBl6gsabevi84ZlYJ6BDY3
MpHVAXvFmJuAi6Ul6ge8LNsv2rZper1UqdM9Y/Pnd1wLYL3kjF50RofXbuTICotp
mUFj5F6RIztfocdsRatM/dx8jSr48BLgx56H+fFeSlOeHJWi9jR186lE3YRqwvXx
LlKgLdgLs++oeyFUCSVnRXOh0OcDb7iKx30rZkkwBPMJrpuN/PoWqqvpCXF9iOxy
1khDKIpYpEhUZn9mEHWk9UsX4w+sYvGhKbV9SIcBLi5xXbHM41hNy4kI+IDvSEhV
dLWX/GNT5ZFoUiWCepr0Uw2L95Zzuppo4ari7CEGS/Fph6IjuPHTkddbVMiWAvWm
GyKksInkm6XJX509ZPw+zEIX7hNgtONzYwPDT6AHlVbayuNOG98H+O+X4b7PBsTx
NITVjiokhSMM2zKHLXse7VgLMNBMYmePV7OIP5WEnb/3xEoUjTdPZBz+VHXKcoLZ
i8rcrELmJPoJ+3LB7FElY2INEKUlqKRDbKK2X+khnfxIbjOU5ScFjiUMfuCME+05
MpLHFLgyHuTOtUTI3aueObdRWEHDWxoozpMflo0JVd8fIS/U/SHOc3ruUkd2QiRV
GrJT/5ndmubMniCfTvYyloxUGDhJwBNkEPBi+DCjPIJe4hXff0bbS1STqqeOfRQj
FF+no3tWjpefGUesDE6/BzkWA2W1LyvgxNe10zeAWROhUSDZViJfpdZzSFaw8KXt
nIJEUGGp4U0O7S+4rEEJ6FJWXQ8Y/CXbHlMJdRGg5WKpn3luy5iEgsF+xfyDsA+X
```

```
G2KiYBWCfeElTZku5Yq8nvMvriL27XS7lpRFa3MmjHfq7DmVfh13d8K2uqaVkXom
+Nm6SqzXJQ/GKMrTTVdxP+7Gp/Xo3o3qjM8vFGUS5vgzajaeRociw0QPxjpz7KSd
xpYqfTtoIVJF+GrZ3E3vU2E/BdS6vqDk5NlRNqECtcpDVOxN4IrjK2H1FxNXM799
BbUUkwULFRYU0UoMPxzPWrPBxt0AWiPkQV3zeATPLKz6yUToXL3WphmJyUJEnqP6
S5VuNt/B4J2kkWcn/6ok5xuTxCfhr+at84B6QgemNmoHK6QNGxYcZ0WacjpqAulP
Iaq+tLiMc0H95VQk10CzwaBppQ/1j2nRUKb48IdFD9v3XwIuSoktAvmWpXpkmUab
mcOiRKVnmbYSyGTB5a5D3rUQ3SQ701ls/3q6F3u4V83RuqYICRvcqAC6EsRy4VjR
MYjqZgDETT83iQIcBBABAgAGBQJSSCqcAAoJECZJ5ijF000FKAsP/10u7QO5Br58
MH1Dc8naw+Ejx4InmNA+AWxcuu8+QD+CoAWbVl8AH/jl1cdXuapCpwdFeS2+rR8o
s/FkKOs/Rcn94pb5uHNlxAw17RfrX4HHIeHnaBMFAsdZCo8pqpiGPjs52eP7v4SY
DykK+mg2QPawgwuJmw5Wbprd1YpuE03pknqFZ0qUe8kDt/MQdDWxIhQoaRQUwZmW
PZYM4nq+HELYZZZUX+e/80evwCEJOj/nh/XZJw0TanFuIuHlT8QsF1a33a0dzMQW
OrA+lV68lhYC4AmiSe3AgBAYgZaWRBxrPXSysTKPO3gFWmVgc6Ia5ccTMNZm+96r
GII5IyJwr88UPai/6MgpanaQ02lKndTyxbihjmVJ1yw3XKnkMqCowNQtaHiwWn0q
1CZNBjFeu7Sp1sUFRHPHs+AkQyK849DFAjptQst4pUxeOXJOrwTXN75fp/TaIMtP
0pNq39i98cqC8Yp0/kYBRDQGcIO7Z7Q0N1Y8RyGO6LD9iTCek9F1Wi1K8uDLHtvn
RsZqVje/wV8ROX4VY/Aj9qWMPJUD4lEPPisIXBsJn3bFc0DjhsMvvUZRsGclXt0p
s0Go3S0R/f15KCaVZvm5kDOMwHQwy5lpnosLgnC+LI5oji+hedOhOW6Ds+bbrPpW
fk+PNq3EqV/X2/gVlJ/QmKgh5beKQUIdiQEcBBABCAAGBQJSSD9GAAoJEFF75hSl
we7Ha6kH/1SrtZnefLXRjnkPDOlwrNBbqAPZuLIz0m31k8ai/PJ/byRjcVC2vkFo
EOkh4I26iR091m6NJa6Vsl0Dyj3Ov6iOENTDceq2oVpJ1iclPbZZbjxRwxc7gM+t
ZvycHkaDOxln2dD8pg757cWR6Hut7UDmzqxyA1GJnRo4VxTWY7cmFCeCue1/f8Zf
TA85PrA9uBDtGyfAdzmlnG220boijc2lDcxPkt+S89beloJA3Xkl7a3pAoMe0aT8
6piIFJ0cJ+GXfQ628bwsV3Q7ma1F0ewkFDA6hNRqMPMimPCjS63+9Q5ZJ2UJJhcC
IxZdU3lSqCQdMHW33um9gUh/xnVsO8aJAhwEEAEIAAYFAlJJl2gACgkQi+h5sChz
Hhx0TQ//Tf5NA1SP6EGqMU5FO5nEG9PekyZcPSeH6KBV7vTH9Q1PKL5FGJiReVM9
PocvtdVqwFyTl/bM5PKJdYZcZKq+A6ESSDKOds+C7jLxNCbHn4ku7xnBCpj2r/hD
27PMmA3vQ9+BSsnhf7luF/VDyEz6Vt5y22cchlciGP8DypK9P7FOiK7lX4svOKig
O19ipzzfeOfvyxGGH1KoHp9zNu6LFAS5SqkDlMvVbYP6TJTk7ZjLSBUE8+UOrrNK
2u/sTsCV0ZDiMD/XvGgr0Gc25trDVEfRyvW4HuBWR83YoXTK6vryIpazVR+nGk4r
XKuBN6EK/Doesu4tmJbsi2xN4SedRJgcCqtBNuXhD85xTo4Me11WmCaZHy1WyKaW
lwmzEFZBWYevC1dJy7LURsn27ee6r1Esgv+BhnKZ1vAGUADQsd/jjDMTMhJbRcGU
iY6lg9DsTusp2NA50QpFN+tRz760gLC/8zl6HTKYBt4c35XwE2CYyOvr9cui1cRj
uzpUnldqxEvwNbeNO4q0bd11qvSNJ8ojvIJZj92ilgu0gdUHrWejh5h4Rff1f6Qo
/CwsBpeT3QE60GtkKx0EJKeW2S1xDyiD+h4ZQGSYrSfZ3EaaWtTkoNmUMajlMhyv
ZNUrEy1km2qa1bRIE+YpLUGDC3ybY7YCZZHgHTbuCz8BJ1CYuQSJAhwEEAEKAAYF
AlJKkTEACgkQkshDRW2mpm42kw/9E234gdSovwL7aTuoA1SyK1kzMKw1Z4YDwqeo
1zq4vMw5QePQE7OY1YjMlZ+X7bf5IZXQZq4htff2xu0vlwohvREe8r5eJ05Svs0c
hJ68CxZ4OMs9IpCx0/IuQsXAT3c5QTqijVhIaxKtZQZktNe2wQeMGUF/VVHtL8nF
ysidMYy5rBRjHGr1PjhW1RjGurYM8NSaiAiJRjQQcPV4TTmnTq9s2/uPSswKJG4o
LidAtnKG7/rdp8txDVmNth0R/oGiKBMESoGXPG+LkA3lkI6Df5kgGPiOWZ0LXNEM
HQiDMAO9j1TVMkOUEL0BXbj/EEOSWZG6mFLpJU0f342BcUcSiHX2w8VSAuAIs2Ab
W94tzH2/eWOST5mSUgRZPeNRp2KKMmuIDc8rtqqqtkuga0xyymLOz2JJBgy7ATMP
VSY4gNtiMSilnCrGC8UVHLGYZVNlgO8EzfmQlQR5jyZ4+B4LqjA0TjEV9Y6Eb4Vy
uFS9zEAggkWHkoSd6AZqNxrAvpom+WgRiB9o056wsh3R5yZP4+MMAFy4MVKNbzmj
YL7LOLE2iqLPoNqcjoiSwxuYdhYnrtw5AY72uwU7Mvdf65yBRPEG6QxNhnPoKlGZ
x5l/UE5LKe4sqjhXDeoLtskWiLfV8KDfkVlyJw1wRFAmL6ifzP6fgEAqZa6KSrtw
mhZLG2mJAhwEEAEKAAYFAlJKks8ACgkQ7Wfs1l3PaucTug//fMA2zU7PPmyZw7O/
mz5hVO7KS0bvn2JTtPLDGtOtOagc0aMCm7qJG0bfwr0xlBduoBWECwOngyj/4MA+
+WXYtPZCnWu+izAiCin7AGmzGfWX7D+/8x9VPI5UE71gusUGWtVbObY6kgX05m7r
w0LsFk7Vvau2RSm1vd7tCMoOcPo3NhBYGqVfh3WFOcSXe/AF7LQLRMLBrIcKu7ka
yy1bjwF3e6MO63Wgo3kgrCoCPkugwfvfQHUypEOGglG10t65tlGZfeiKnhoIZWeD
sfhCoIjhE7P8RbQvdtxAxRpa+UWS+6kRMlVE5N8SCk/Xdh8MLr04uCPciqPeyZYh
```

```
7vQ5KqLopwvPvxZjChz878kFFhqY7PRaEpdYRQ2ek9JdilRfd8k/5gDXabxtQX9Y
Qpjf8SZOhlhpHeZmG8AjzicNcvpGjG6JD830BZPDOnKeonJQt5IWmNnAw7De4DGO
xv/59CmHQ8xWpTIt1MUOC+2pjVIXEqyHtCWdEtC0ZN3L8a4N+lx8UGQuZxXuj4x/
to8GHt2Xom8cfq3T1FMvUkslR/kzfnmdnaZd59uWlfufEBn2xQAJV21WrRVgjoTn
nFDrCaUS5dseIhSQsajr1vcNLeOrk957vpLE1rxLZIv/qrU4R4tD4KME5RMJJ6CD
b6ACDN4rgUECb3jvGpbTsxixgyuJAhwEEwEKAAYFAlJLEKMACgkQOANCqFJhVhmc
RhAAgN0d5o0QoOU0IQtxEZcH8ynVoi2YA2q3n25gz+B7yBqyogkes73ERqy/GLaa
aGPh+lsfoA/cHCaxbYaOcEHKfzpjNPun0b2+we+SFjsPruO2gwTxRmOYgpF8eHVE
R8IRZC9ReQdhqFIsYRDUJvYnGctuDxjKR2N54sAXNYHyW+pLpMbCOVEgwPUwnacZ
FZgJ7fhMwDpbVaaPa4MYOiJFI0XjRVy66u4k/4TzLWRMszTjuXxaPbtpvyvfOu5v
gTvx/ypMyuOp/NuA8Hh9i+PD7/OZ2S1KXcj87im70GKPKfc5qPUG/X/tdGD4v+lW
8w2Im+Cw+ygwjLvpVZiPsOe84c6knIjuOkP0Ds+WF7AzpiBRO7BifJDdKb02KUOX
XqbsycjGWjq38F9meCoNnnFrXX1+pQIOAJrg/+Ba8I9bMhrxw9OdNqfPydU3qsyo
l2c3Rf0KJnBoecXkmutilKDcN30LD/5cKUKjvpglZ6wJLhKcIdfknaqq29fVEVXo
o5mXmnClU/eWZHVRHKTQlV/eK1yB08/6DgU4002VfuQmhyYg4W5ZRiEDhjB0TP8G
w+IOGLM+QaEbIRSsVHuVQs2SV/dNdxXXAzKpy9NVjZQISU12/R1w4wcc47m5+FKT
lfkXef/4ua736aCjEB1XMkpRDTDT0X2BtsRNa1jVgVs5B+G0MEdhdmluIEF0a2lu
c29uIChGcmVlQlNEIGtleSkgPGdhdmluQEZyZWVCU0Qub3JnPokCPQQTAQgAJwUC
UkK6dAIbAwUJCWYBgAULCQgHAwUVCgkICwUWAwIBAAIeAQIXgAAKCRBNoRTlxKLl
f0TIEACkBEMSUaCjXpt+ZJN47D1RSvyeLw+JXUclAATAWQRlO/Et/BO0jzirim/t
EiEdIlv/gWM19YkwqyNMT2j4QcbRbggX4z8dYgR61f13u1ZEugOBLmcNbiQrA45x
lM8qz1wE+5zafOnC+HwyhV2q0FkyqjYzIChw9A/tl1uSNuOnv1cA0jj2XXb4zza4
f0E+1p3Dmq0w1otaWbVbzYbKRHfeNq44bv5p/iBwol9d44Cm/VICeYqxtwo0a14k
GHCke7Ss4keoDxdoEhs+/8O6g/x3jZV9PF5oHeFgZxd0triztDynbmkdkOd13omH
ddW2sV0AAN787t3Ykx1/NoTONn55Q9EWExJGWCky6MhKbkDchQJE22qQjNuXmNjK
+u3mup5ymv170yix6QccS+jwBrcXC9xIvxjTDvvG1aKRIjxnFsocM4Daa0LOFm8k
y1UVg/pVuYSx0QhIqVzT8JuSFoBnQBGyaAdOcgn+493pv4NvmTrag8fRhhIsAo2c
vD7xGPu0gPNAXWO3x0L5L2FmSZBKk4eFT3WrriTZm9Z9lEnXsKcT3FfTTaQ6PBaE
Td9OPwFhe2qjZ/bfe94Hf1pqbjByTxy+AIJ6kRAK5KA35c/I17IPqPlSbrxrGILT
wMoqkALR0HYK4PqzDXYTL3JOCJTv3oJWGy1erGTtQrCe4I8fdohGBBMRCAAGBQJS
QrsMAAoJEJNd70SgkyYr/A4An0ofuF1stkSsDZ/2k3HMvmBWolH1AJ94xIJAO1p/
drVE7WnEd9DgXzsosIkCHAQQAQoABgUCUkQIXwAKCRAgnH1i+wn1yxKgD/4/Tjal
gxIXxa14QWZa8HfiIAsAdX74FN4BBZDRXtTiE5XA1p8N38pgB40ym9J3Ys5CjLi2
bM4onDreVs8y4Bftv7Bco/j8XaYoSd5OzeO7qUsdhr59oxGcuHSgzIWMwVtzQ9mS
aCHBWtb42XDzP9oRggasb5oySZXbGfdxvRk4t4lSX4kfuqXVCIjvkgBCyDGRrBmV
zonf5uRsVyZeBqcqRiWChj61QwfAv+FwtgyUtkBq/AucaT9N4qpkEgCCgc2VdmEl
5xY/RhPeFC7a/lg6spFFCo/Vt0ZCRHLcIyNne/Dw7iPZi82/24WPXahBFBjcxQAv
ysA/AlGNVEzx/UX2z/tY7ciZA3b4LE40WFDV2Yo0zh+3FHBSAhjzt6aieCwbjiao
+syXlSBGqvnswh37T2LOIYiZ/tdWNbFUsS8rOZZAbNVWNHhHRxRCPTjGqsyTtO+h
oOEyDegPM8SqvNUQTPA+XqpL+7F+34goiwY2hjdJUjqrynbbi/wGIpImp6HtfyAc
njD48MTy82VyzxA70YZsAhGMQo9hyCIF+DYEbv6HpbzbOe4YqvYVXTo9ZbYiwnqX
9aygITCQzT7X5AiwpqeVd75rz5/O7rzQ935D30hWZ/wp9tsMRbyjyvPE+xnesngY
dmifgwiws4Ht86OqVHt6hcGJ0JexM176ctZCB4kEHAQQAQgABgUCUkRBjQAKCRBm
4XYOIOj9fcqBH/460+/qWy6TQTU/MQgzh4vjiZV8zQHkEkQwrJpnTxTmzV058ucL
CwlDDNnyRneyrD2M9bteTu4p48UgE9Tr93g0P18h5D4r8siIAni1TMDO9NBGdoo4
TAsjyroDR9bj43HQxAnFB3d5flVQQtqIpDVQ2/P02Ecl/XK3ucgJWgNmZ3ivKoAZ
KTGth75Yk0kLQUMBkwjlKOyeEwLGw+Gb0lOefSF3sOL++RteciWugYe0J66VIt0Y
+N7s3cGlXz1TEQx3SFsqUTFmehQn5iwgHS/4ebbQZOvd1yTkM8aCwUzrAffKJPXC
wh8c7F/Jsfm6dD3Uvxbj3JVgOqwOUwi3/9fq/hETOlkbNY+F5cmGpaNI+KWYFOLY
quEzrifKU4pRfY5VqLOz2a64fxGpWWow4WebODxs3pNYMSJ/kkZz5FYYbrJaMhBR
Vb3rCiMuR+G6sNZbSeFN7d6qGb2cLZXet7h9Amzot/kp2z3cB9QfaaSPS2Xlxlqe
ZUF5FMF5A+z/w7nHF1GbrPa7vLCOzkM53ds0JFBWxigSUDuZ8lZBkb++hEJK5dVH
k+UyGlhK9cs6Z65fk5XeN+NYcYICkYzzfjMMAbwFypb/wVrGMOrsasFam0RQEVrx
```

```
meG6HCQsvsc8zrgtLgv9SHByxM+rvzdbBwuwc/2TWlRxrm/NpOAjfKvYbHBR1iad
Pgu2s0aNrjBn9UBYVe2QVB0dRzC1QHOHgA81txP9Z1YSQTkwhatmCAMsaDpuWhmy
kwwyHlsE1OTk/SnvEZUOJlpbclNmo9Zjkked8hYXDMgP/osuRExEGiUCMZcPjFo1
cgpWXAF75anVnG1+/NNo5L2jyShgE0rWRRIJogXEiPGrB/SD0q5nML1U4p0DTQdZ
CKvkaDq4nfYrsR+/WLZYJ5EW27XsRgurLmuUxWG1wZA+o/C53LuQ0BfTBqAnCQ/E
wFxzgl6t3ObB0lKyJrOeMYhU7DW2ZgzqdrM3IJq8zEGetIZQM3QNm9VVMO6jfVgj
gL7JnLf3HA89/eOBhChXqUgTgMb0bWs421n6clRXuJKn6Y09uijxOkJa7HlIbpPf
APnlyZe0cksLVj402Y2zkChfGZxGCkJgrCgLcV6D8XLYhd9llxNd6RnjRraFmP8v
+maRwRU/eI48Zi47UcolWjG7gHO0uTwRhBYTe2NxlYajE30gFmsiYNTWH60E/G96
ko0eIY8KCLJI0sGhO2SQvqFVMcNsiPbtZgKlvqDd6dgmjx+z74hKGCUG+IdhJSnJ
b7ORU3urQ6AFx2XapdM1rd/8jwK8sDCgc3cN/p/XfCRCkVch+OHTcQzmJ18kuJsx
Pz4E0bb0W2db9AgFBaPSBrqrTa/I1TZXE1N+iQIcBBABAgAGBQJSSCqcAAoJECZJ
5ijF000FfHAP/2+a8b0O3BIwV3SAHTgENchkqEfXGuFAE8ZeirWkCmg6jlfpTeOf
eK8TkrR5ANJfitwnOeS4nPwfI+2wua7QDMRrfU+7PpKvgL8xDqW0De0OaH0LhCXB
nIffmeoaDo9/AB+tFoGo1TXbH0wCL83sE7CfIaxFGWjps0afgwZMfgSYBT6SZjQI
ok3UURJnS1nZYAcQnSTMESYTBK0te2RFX9wVMOb+82fcUEQKQgBxXw1pX6Skl1kS
nRt0q/5JFRFriHe4WTzfXX+YNE3Le1ZXVzgPTttd02iCq14iHwSarCgdG2Hp2D/K
2Yz6xeim5/Ob0UUXT9uH7KNH76Yi/H8Ok9upKDAM1CZSPu8tEYRjhBdj1+mV9Tb7
98+2DOpjb+qdIUJjD8Bz1YkSZOLhL1wufYxzO6MMwxopszj4k40uOiKMiG0lx8od
gyY5zX9K2l5ABFiXCyxbjVCXcjhBV9i9GJjKQLcOYoJJGmb9kCyEVDNAd9Q1uwkA
Sn7JvQ7tic1hPZR1ektvKqIdafnHWM1hlYtdrNPPlsIUciPMqV6IHv4d5lIQffoj
BKVfziFE6k2E8n8pNwzUoy4UxxHmYh73gYWDMNHm5SzV+1xymbPpJxGNeWtubWZJ
rm+6l17dhIY3nyMTi9xQHvSIEcmOKChgXqdmuxT2KbHGf5eH0/9YCKCpiQEcBBAB
CAAGBQJSSD9GAAoJEFF75hSlwe7H2XsH/RwGwPE4rdjAk/0CwbMqdA1BS3mZfD7B
1U2b0ZSuk2DHCBlfGn1k/0XcpWlHKxT8Hh6dHtCFSbNMSEx4TRpWiahVsgU9JnaE
chfZZ/0sManPgbpYXXpW+byWEHUJLCCy8UStc0fu6AXCB+OH6B3EewxRguu/gD8J
h+jppizM9ZPkPK9CEbQeI5xNFoC5E+lcnmxc/LFPchv1xo5TYZR+qAJAfsWGcFmD
LzShPqe8ZIzOtLEfYaYwbiQnAC/+/lbbn0DEJ7H68TIcVIKd/4gOfoIhOkc46dy1
Ek8bF/ivuGtjY9WxTPsC+wN8YIhIDS4dDm8z4bKOAskv+cgtfveSxV2JAhwEEAEI
AAYFAlJJl2gACgkQi+h5sChzHhz3sQ//SwmOu9ZeWGng52qPqEFyPys0RYNkNxT8
vATJz84nZKQ3zfOcvTt9LIpT2H38iOOg8nvo3wljQi8Zut3E1oCKQ3Oek2h9yPDR
am25+ZzF714ceyFHZ42pI2uzrvTx4kVvaoArX7bKwHLaI/ZIr4OiVLX4LyeAwDJG
cvAcSp4snwFyxe/eva3QhMVggW/phafqj4NqrbZ86oI1m7SRad8ckWUilDUkLNyq
p9DQmWNXFBYUAuM3ZRIhGltZef2BLWaQe34gDZrS1qC1bCdLymIymoQpF5WBdN5s
N5lQfcPVd0fm1AJxO/ku5pncQ0dnLsuERJ5t3EHdqBgaIi/mvalbQMXxxE59MEaR
Vm9N/CTf4gViby9nvfkQrH23tpq3B26NYFgPSnnIRKGknpG78jhEdg+m5gZqoUfv
NhVEUHKmJPdBaloIStwvvUAS9CaZjzhURvAnoEVFDHu40U8o/UNqiQRLdPjzbnYR
emlKpiLvemYqzYQ908GbXLZKT7HMPr0Vd5k1x+1VgqDZqSJgJOdhPhc6ai3vygzs
MaWIUkw/rVDDqmc9wDSGu6l2LYYPvYw318+E5oLB6cJAPeZqwUAVsx2G1NCJPh8i
0/eXPov+dmCykzHpygtXt+WPpHMy0FYY0gb2azqKcVSeE4Ukr3LMul+y3d4xNgas
eA9xhs9tdvSJAhwEEAEKAAYFAlJKkTEACgkQkshDRW2mpm6Gig/9GeGYkvOhKJZK
tHdnUc2eGlXxNRL/bUL9BT2WRJVaKHYqVFW7xwdLexwuRaV3jOiIQjJT2ALZ/rvA
v3WutNnj3DmngCob2B6wg7vhNb7+HycHw3QsHRfaEIdWO2hywBvB43ErMq1kNj9s
JXlA0m08t2Qjg4+P9gFTy1ynJ2tEPuvhkPorEjhZ/rOiHpQp7RzDeSK16lN19d4g
YN+11aM7FXpPPISvMrg+Gc8eo/1hAApaltiLUYpoAVTtW2o/kYXawRtOxLFaWGGA
cIacRTzJNC3VspA+YDHsN5eY++EqYSZorIpasgxv5Rlq/BDZWwGMdvVJW4mzlX7V
mIsD5VyGtc83NDf0leoBIZDxvABmQdPRdgH2tKL6bsQufUcibDorQ2WaGxwdL6cH
CbwnOelnLytQBKIMnYDsdVJsw55XYpjTzJN4ZNKeSc27qsQJJ/GwbjeogOT3qahy
b+lVq4tELn053xBtAzlTdIis4Hzc8N3n4H49+yt9rlZouRLj6W423u3ITX2KXLGg
UEjF0klzRJHLRW7WqnXsk9QQ20mmlzB7iVaqtODXA8Ts5zIlFfAhoE9pGoti8zmG
I8aCyrUDLkII02oFgUWQ4Q6gqcFBvDYngQYPVDeZ/2amfode4wlYH8grMv6OR+Fj
7NRTZKxfQRr9nUtSM4c16ZJZ/FWB3buJAhwEEAEKAAYFAlJKks8ACgkQ7Wfs1l3P
aucVaA/9GnRQcppfrhmm6X5ZEXl6LBzPGUQo7cjPnJanFvRO71wNIei2Qbdsxpjl
```

```
mUjW2/wL04tmEstP6EkAUY5pOBl8OIVmvb6SZjaf/l8Jpga/aUFnO7yhWQ/mS5GG
YtHplqYGalv53ELL3u4RZRM35HIEdr77XdH0gYS62jjH8XQYEP+CMbuLh00oeHpL
zY3k1SXzD46Al9ucZkkSjYeD3GAVowJEKHqwrkUtvkZcbBH7cHlYiVaSTor7DwVv
J61se3AXSuPX11dt8DcZhApDhVN8Fq/4g+/S4O+UEoTnHDOTHESLyMPtBEk5XjoS
PbcG4nF5/Ux64WbDP3QlSTfbwXPWQB/i4pTJzrUF8UsCls82Zu0tAgtEF8HAhqbj
etvHEzHwdM2t1P1ILKKWTuxZgXhD8hkqh5m+PVR7mphN5j4X0BzOs9KZGKt7u8Ad
KqZsLD/+GUiAgzpnwgGk3XQTwVvvx9a4CC95XusXOj9CUw6nydGXOTpq0TZk+zoK
NEU+xvUg7B0EhXlDd/1sUaHzWdJpYIyqa67jagtdUYqNYaFu8T9RsQ0F0m3+YElw
10CYwc15nKEgExFQEZjiMjfntvAwtzNk8/GGG6MqqxG3N25csAClWhgwB1tZ5lU3
msJKtVUCT8WKSnXM4l2yVOci2PXAS9hBM7jK55D/MxuuaX55AQiJAhwEEwEKAAYF
AlJLEKMACgkQOANCqFJhVhnCEg//Qf5PD6rEghQCxKGzAebOu7RYODFOQew8CyLs
Vwxxf5cXFneUBvpy2+pRVSko6dsP93erEk1o6jVJfloVm0RSW6UY1CkT5qm7+Sb3
fJbxKa8vwaPJChfc+wcrl+GXeCBHhlie0cdTNbRRmWoqUBwUPrPj5yf+VLG+3kxi
TpP8KXbqdW1zmjMH8i5kYv6Z+WUDaPC2dn1Yto0BvYDkFpQvyboNvPSERCGybdGt
vTMSZFgvz9TGAtqdlfryNqTx0ycdQLCcf+RV0NIvkO/0xq/05+rdQ1nRIenbtjWI
Bsz6yCXYjuQobmX3iMcjGC0MxuhXTlUf1l6jzGPA3yzIGj0jJVWkysTq6u4ORPeD
gKg/yEjGpnv1nZkjzGbadsDRK8vNbGeLtCP4XpARuKiW+gAkEiwRXEsDTyjMnWfS
kUxuD6fREbbmLS1y5aHVmfqR99qsKHVJg+ojjMBvSs5pdb8KLSbuWDJ7n9L76AeX
GHnSB3UzlqLGa+7Wi4HMICsPUwHxIRMKK/AO1rp3B7/vIfgl4316BIoLzDlC3wH4
1AfUWY/IQ3BkB2Wlh+yxB/8UcbyqphZZ1RfbXPS2FKu0TWiAfnEguqtdq7KPX5Z8
MW1qCtA+ekxqK+s7vF99lZI+WLj9oBj9HrH5ozCU3Id6lM43Bcq6HvNIRFYZnq4B
XKTz+PW5Ag0EUkK5qAEQAOoYMWRz+wo4bTi1PbCMY4FZllJoAroia5rmi6CGO16D
73jwtCWNp0eOkzXHFIeqgL7hePCAQ8BLYeWuiOGZjAMDHdw1dRUy7eSonmlwQPrp
0FpwqE2pdrs9lwJJyJOBT6Chh3H+K8xjz7urQ5h+oGrSh9ZAYhxQ8bK/XyO98Rdo
SUE7qFb7IsekwrkzhxpTfCxH48OjLSPb3NC65vCoLactiS0zhbqSMiCfdyHrDa/O
K/JQkSh4fKPgP90uY3IZOyMboDy7mMfb0W6NcN5fztsulOH3FYMhLc7CpmckrzlL
MOKF/k6PR3ONpAXN8ofvoLw0hbyQR06yTkZamEfYnWf8XvBIesPJYC1gp4HAWFFe
xTH3KXqCHUHwaYLKXQrOMj6byYty+wYSHaqk3lon+ilDhUB4SOiF6nnHCsbNEz9Q
/EgvY6gBY5uimuP1a3mphC5mVmigJYls/OLe5SxQS366HhEVBr4oc07+bQBskCVl
hOoePa6qqtbsJfhpBavw23kXfqD+FJwppi6WONezbCCqJs4wqBKIuE/Ly1S9ese9
zmpSQ8IU2wTOOJ324692DOSHozRL+Ss3vPhOPT9l3v1cgl4eStQVZrKTuX9eXCg4
OCnlTAdG3sktUTC1eu8V1DFq4vSp5CH/BLFIjcli+E9jGCjuAYk64ij1jBbDcYMh
ABEBAAGJAiUEGAEIAA8FAlJCuagCGwwFCQlmAYAACgkQTaEU5cSi5X8iuBAApfvm
LKRTdwGfNSOQhbMzL8u3rwzc3EQn5FBNsSj7hVeKdSkewbnxeIxLGPOKWZ+Lb7eS
KHl+S0BeVZoM4aIm3Mqx1IBnEcMTrP5xWtRrQ4ul+SaDx85dCKQ+TW7EuQzOzbSt
x0b6NUKS/QJra0O5y/fLaAcYG/AZWjrlYtg43za063n5j0XzYu9D/lUAJv9K/RHW
4aV1QSSLA1Wo6po6f6GiqRYM2QfDUMPIbwvjVGd4/ReB8XGLHdH+PVz2WNOR7kK1
HyP9A9PEX6Km/H0Rpty/MPK6haKClt0TdmfnBnyFzVcfklwvCA0ZklHx6NNx5qOu
G4o8HONFhkYHyoAZ4L6ap34nVRCouhmYfJRMUqChkHuDCvljMrNg0b3Ot21XoEId
Mh6ovrtMC6ctKOSd4GV34+sqfpPwF6Ne+dSZ4aqDn89u5hwY4g7/spx2Gz43Nb8M
sw9Wt+Bsql0CwyC50rKyyIjhNjVU45s2j7VR18lbt0cotf3+AeNJRiwEbCU7ICID
ayf0ktUPV95y0c1Dp1H933TXbYqL8EWG4RF3lBmL6mX2ZMTXIYTussuTbiIKENvt
l8UNmWkS3yQQbM7fSwC4DGZjxxcVBIDUyCIpUduyWrw530+WwZlgjN283VijAX7T
cDXxVhupAfsUfx3AJE7UjjVPriqNX/1mIY1otrE=
=+TCf
-----END PGP PUBLIC KEY BLOCK-----
```

#.2.3. #### ####### <jhb@FreeBSD.org>

```
pub  1024R/C10A874D 1999-01-13 John Baldwin <jbaldwin@weather.com>
     Key fingerprint = 43 33 1D 37 72 B1 EF 5B  9B 5F 39 F8 BD C1 7C B5
uid                  John Baldwin <john@baldwin.cx>
```

```
uid                  John Baldwin <jhb@FreeBSD.org>
uid                  John Baldwin <jobaldwi@vt.edu>
```

```
-----BEGIN PGP PUBLIC KEY BLOCK-----

mQCNAzadDAUAAAEEAJqqRE8GJe9Pyxrn7PmCX7n5MWUYrawt3ycvHBYPIRbV7e64
fFPR8BI06mr28/UVWEOQmGl1Pr6FIvpiwWq2Vj7rpdw5waAswIanpt2haw4gt7DO
Ao6bwBSK0zZwj/lnmKdM9VH6ZhPwO35xd/YC0vRs7tcoVRMRs7aE8XzBCodNAAUR
tCNKb2huIEJhbGR3aW4gPGpiYWxkd2luQHdlYXRoZXIuY29tPokAlQMFEz0CFAS2
hPF8wQqHTQEBIOUEAJZmaiJ5jYb8+SSCB/rBVjCH0rcjn6lIMAqAw5OtfrQe9OYt
S66sifX291nCdkONr2dANCd+qCMQU2x593EFlGfM5o/g1ZzPDFN2SfK/d3x15cBU
9Ab3HV+7bGH1Jy4qpcusD5Ygakk5/bZmP2EMDHgzqAEccpP4HfpVfVBDMAFQiEYE
ExECAAYFAj0HoFEACgkQIBUx1YRd/t1h4AccCZAL/VJVPBCa7X2+6iyuhHfaLcsA
n2n/7gwjK8dBiaBzfLUPJK/K9+CtiEYEEhECAAYFAj0HrW8ACgkQGPUDgCTCeAIJ
ngCfTjCf3tGDkHHlS/q7pTi/XzL1mwYAnRS6IuKuKxxwf131PIo5F0VamSakiEYE
EhECAAYFAj0HrZAACgkQIfnFvPdqm/VpMgCfXwdg2Ou8n1S83UsaqwY1N4oto04A
oPcC8GkdlHUx5ildiKH9PKBIQr2NiEYEExECAAYFAj0HqH4ACgkQRu2t9DV9Zfta
HQCfeU/G9AL7UA/QzdhOW6le407IfB0AoKt1cYzcC1ZL8+lYi56BQ2e1Dy/AiEYE
ExECAAYFAj0HrDYACgkQXY6L6fI4GtRDIACfZlJuVxLQf3lLEZJhBzxBXve+IXsA
oJfin1JSKQaOoiazs344s2NfuY3kiQCVAwUSPQete3xLZ22gDhVjAQHoKgP/RFRC
XizNHsRN6TahiIS9hlYYoqhLub2SEkOAZzMUFFshyMfA/jNfCizTTpYtf2PjKwj6
u7JEuWcyF+pHkQ0mWJHIE6YEQLa8RK2n6JWD8KS1nD4XM250m2Sx7IPWT4Rub4If
tmqF2Trvd+6GS8GNAwyG4CMSrcEpLZzZL2ROsjCJAJUDBRI9B62G1uCh/k++Kt0B
ATqWA/4y+I5HNckCfbYFd7Ak+ZnQR9UaAhWHiC81HpYzzmQqD1yWugE0zXm8Kajo
ZT091rzNzIzx+p/B5uJuu99cfq9fdcYxZXRDuceHWIO9YScqmRgikJVejORWDScz
jtKMRzcWHonKodM7BflCPOeyfR70XuJwf9Xqh83P/XjCQnwjvYhGBBARAgAGBQI9
B6pUAAoJELVSsEN3OQXWMX8AnivKuGg8RwxaAHrRlJsd9Ye1BrfCAJ9MEj3DnhVV
jYYq7y8kUQ570neiTohGBBIRAgAGBQI9CBaKAAoJENjKMXFboFLDOvQAoLtw4wFZ
B00wRL2Aci/jYPZBSQXsAJ4ta392+gPoR8c8YJdZEYJMiZaRh7QeSm9obiBCYWxk
d2luIDxqb2huQGJhbGR3aW4uY3g+iQCVAwUTPPZJpLaE8XzBCodNAQHezwP8DVDh
2LR62STWkikj5YAKMR21AK653FKGz+GQ2F62J0IZr50BDdkoTNU1AxiZ8IaQ8o6s
MIrwhUrEgqTKGk8OX2eUjg4XZ7Q/ZM4WqQ2oPbF5w4LdD2X961CvmUwB9XQAnauw
gUYZB7WRkDhLlujiecgLg0dPfJ+uwwsIpDTxWEiIRgQSEQIABgUCPQgWigAKCRDY
yjFxW6BSwytyAKDiQAdFnsDA7dQiBLCM3jndCRsAfgCg/I13xOarvWXzCfaR7iMp
toewhy20HkpvaG4gQmFsZHdpbiA8amhiQEZyZWVCU0Qub3JnPokAlQMFEzz2SbW2
hPF8wQqHTQEBkRsD/j6xByZbBXayf0nTk4P0Ca0qARxXBiCM3MfWtv5h/Sd5riOL
n/d0R2X2qiO/zsTj4JX/KTUAaXnJ0a2ydE5El636pUUZ4Ec0ZG30rP4ZkZEEcHE8
QW31o4BI2sqKsVyC3CSHqw7l2WLGlA8Cy5dKUcnoJ+wfsMxv3NudAdIGgMm1iEYE
ExECAAYFAj0HoE0ACgkQIBUx1YRd/t0bagCfahFaLA6H2zPzr68eyNk9Uno0r90A
n3knjIB2Q1rSvdvDVi2NttHYVxJLiEYEEhECAAYFAj0HrWYACgkQGPUDgCTCeAKE
kQCgzgQhhLTbGpe2bDsWxo0CfRldu38An25D1vJBYBW1xDlcLElzrSizhhAJiEYE
EhECAAYFAj0HrY0ACgkQIfnFvPdqm/U/4wCg8WKCObKK8tocSxNnAWP4hZADY68A
oMJvVnQ1GH69z5CGCkDGLyEJ1nRxiEYEExECAAYFAj0HqCIACgkQRu2t9DV9ZfvH
fQCff3clrAIQ7/FqIGC01p7nt6QDlvMAoMzVBHA1wPEBhtaVO5ER7COF9qYfiEYE
ExECAAYFAj0HrDMACgkQXY6L6fI4GtTu2wCfXVHd0LhgEk3Qm0FxzCtDoZiyLXwA
njMHH6JVt1h9FC2Kb6K+xFSF/vZtiQCVAwUSPQeteHxLZ22gDhVjAQGFpAQArCb2
RrgK5GWKxZYHENR+FcObOVOf04HBbs3KF/yUymUd9UAGjeqAbTAPnURBK08SkkLp
WBichGlkktKibhE14qFhMmbiOnwGzWPMmkEK+4+5h+SxHTboDxAUWYAAnGlcnjek
PttKfKXBqIU83oTGIJLWZV3XDP4T1aJ5tzt24lGJAJUDBRI9B62E1uCh/k++Kt0B
AVSoA/9PRLVhEI2zbyjUfONL8WbZPonkTkk95356m/WxkxF/RcbQkrJeODpGjr99
24Pl1hYE8MrouUBIizKfZHxHDUmJB9tkZW2y5A5pG+AerZwuedojzRnZLKOcMujt
+1v+fnIwsNW+uzd7Cdpq1YqAeuMcwKAQ6PqAAPZ4uUNem2C0hIhGBBARAgAGBQI9
```

```
B6pQAAoJELVSsEN3OQXWo6IAnjcnqYNmtLJYHtQSe5TAF5r9cOsPAJ9qVvLEIUw7
A9yVxH+9eIkP2QmxTohGBBIRAgAGBQI9CBaEAAoJENjKMXFboFLDmnYAoNc7x6cP
3FP5SVK3B+BzINN4U/pEAKCrjaz6zO7Fi6Ech3tZN1XvqfSJvbQeSm9obiBCYWxk
d2luIDxqb2JhbGR3aUB2dC5lZHU+iQCVAwUQNp0ZWraE8XzBCodNAQF3AgP8Dobg
60W8YLjNK9d6QI0WMLqS5t4IarSCKvj0dmCv2mAQS9v19rAXIV25KN22JxI4jE+d
sJD3xrGbV0XDQvxJqqDS39u4T9DRiacc3CG2471lr8R+xe2nJy8v7aM8yUjHv13d
h+Bx2rtcC1CFNSd+ZBrLxH4Uh9qu12AmE6a8xf6JAJUDBRI9B617fEtnbaAOFWMB
AdFNBACAiYoaFlmX/tUWO9JzHJE8vlLdgzg6XSv806lgrm/r8OYxSsWQLdhIqreK
F/Q5EwYA73lgpgb6wArWsUN6a6h9YjJZKSJpuFrvHjScSXVRQw8vVVXyrddUT+rK
nrBcLx5pe3KILCM87rZCS5NvnnjvtJDmpdYuMdWOyK6GGiyOYkAlQMFEj0HrYbW
4KH+T74q3QEBAPgD/iPYCwqtIpqtiiKiSOHLbj90ffngiWVMJdJfQX3UUEOlnCvn
PIv5B+MyknkGnKifmBTyk5qrdU5Fnb0Gl2rkSp7ZkWHPQP1gz0kKvQyP/cDNomqp
D6yivJ30llpTUyLwMAmrF9fa0hhzyzzAUO/ID5hWTTxtUgo1+ef7mr/VRN1ciEYE
EBECAAYFAjq3efgACgkQwqUsK9IvFbHYMACeMmDl3LhzvrVCc85dRbT3gA4wNccA
n293Cz5RbqOtpe06dFPH5AprYh7liEYEEBECAAYFAj0HqlQACgkQtVKwQ3c5BdZb
MQCfWEdoTE+GiJ+X4K5yMMuAIOiRTXYAn2iK6OcjPw+DAEcboef4LpE6Hj8WiEYE
EhECAAYFAj0HrW8ACgkQGPUDgCTCeAKcuQCfTRlZ9SJBW883Q+jMgcNrTBpGRWgA
oKWtVGiPiitV0vY3OjqK/eWQ0xQdiEYEEhECAAYFAj0HrZAACgkQIfnFvPdqm/Uz
dACgs8VNTtrRld+h2ToPM2jo1EmGM9UAn3AwOUKQf4qbA+F4L6ZcWKhGvgpUiEYE
EhECAAYFAj0IFooACgkQ2MoxcVugUsMbVwCgg7bRPW4qUB0mC1u3u4CeEGTXZMAA
n0LVjCotR4s7tLQplT5RLvI6PTC0iEYEExECAAYFAj0HoFEACgkQIBUx1YRd/t1G
BACfbrg60vKIfBvKUidp6UNN2y1F4EUAmQHN0mDDu7hdZGwxTT0P7+fnNI1riEYE
ExECAAYFAj0HqH4ACgkQRu2t9DV9ZfsxhQCfUX7HUMhcwttdYpEt8YjVN5m405gA
n0uxQ5hCOtiTY1vE3++dV5WH70OiiEYEExECAAYFAj0HrDYACgkQXY6L6fI4GtRj
hgCgyeoQeBNyA+PLgTBCCxIe3ZWk76AAniWmPw4V03t2C1QciwbnvxfFrr+S
=BVS/
-----END PGP PUBLIC KEY BLOCK-----
```

#.2.4. ########## ######## <kib@FreeBSD.org>

```
pub   4096R/C1BCAD41 2012-11-17
      Key fingerprint = 7DE0 3388 64AC 53C3 7B88  3A79 90C2 B92B C1BC AD41
uid                  Konstantin Belousov <kib@FreeBSD.org>
uid                  Konstantin Belousov <kostikbel@gmail.com>
uid                  Konstantin Belousov <kib@kib.kiev.ua>
sub   4096R/3BBC8F64 2012-11-17
```

```
-----BEGIN PGP PUBLIC KEY BLOCK-----

mQINBFCnvEMBEACqnnjIDvpb+2L0FX5p7vDKf76wBSf7FC9J2UchtUpKjzyTC8k4
Ic6g7GqLBm7O/PftB7ipwGLx0gDea94JF0bhotSmsMarRlf3BtXGUKtW5UIVN/GE
028f024hq+c0dbjq+C9FlWemKrxY3ThTd9dzVX83+hag/wYDB0u5R6Y5+f3m0hCV
BpPgTTxvC7F2lqAAAn/tgpvd4ZcuhNaN+uEEzkav3e6GTm+vO9G3lDXV+mapY6Zz
0t0LR8U64iT1+9IDtJtKB1OEKZvTY1pZZr14Vb8QorvPu0Bv1wxMddQukOQgNKGW
KSieXez6B/N8LZ76NHlC5xTFnjIdFiVvs7FNO2gPmmE8m1Y1rESfji1iATal9Aqe
Q112VL8j8IKEY1pqv8ATW+B6PyeadIZl0TUDQ/0yHpF8B2TIcbT1k2sPI027Q9hV
3pekxFF8PJPJ+eoTcRd1ZhzPAU5843cAhi816PnyYvb4orVLCtXLolGveStoqHfB
W0+HORqmteVtHr1oqGciiYLNrKJm/3O/Jr56frA+HTKOh/mq8k+b+lb4amGCHg2v
BHYo+4azgdhAiTOD9VUFDI1pEp9jjhRs5V8EsBIF3RpI6b18R0yuTz2jwEAraoIx
GAmKLVX94bAXEYHoh04mvayMcmRqE9BwNxUnrdbbpCn9L/wHC34vT0HxGwARAQAB
tCVLb25zdGFudGluIEJlbG91c292IDxraWJARnJlZUJTRC5vcmc+iQI7BBMBAgAl
```

```
AhsDBgsJCAcDAgYVCAIJCgsEFgIDAQIeAQIXgAUCUKe9bgIZAQAKCRCQwrkrwbyt
QYhVEACT4Y87Fs7fGr8iJusmVessYXkr4ndc330YiBk1jcy/qkgWbhR455eaqFa1
IaGuSdYi9yXvfWuPpHL5ZYf0edyRsh0UcjGsWUnQQ/VuVYZ+vKwDVIrdIT4lEPlq
uG3DzzBAsN/Cr3bwuUapE/MJzqjqnT9eWODY4Zhvw62ZStoXMJCYBf4dntkXjTh5
Sw0NeaKUZD4gy5s/ygl25VrL/cHCW2GrXc3gl5o6wy3jbBOhwy+AK0opDhYlYBRA
jKbQO5Urh6opzFBgSCeCVFGcubZvwl2bQShF9UAVLOSettVjp20aq+wCMh6z9+nW
s6bi7L+aBrOQBzfhO1bLgoA0znV39NPIvbC5PJrMri5GMk5RmgsRB8ss0JGglTm5
SvnZaJvWJEJC8sBgb2ye0zNleCaV4ZRVTeOI0f5sil7WSSHNYItezHvBhjarvp7E
SYLASvgoN6yrkKTWGMoY5mKj81Mqj4DyBBY6h8y0VrcSXdD6CIUmF+9931ETZZf1
eDaRRfz3SI7DewaXW4G/PcWezsb64M5XRSlTr7eFjsVtCoR6X25tHqukWTPnZMMI
0siR4tJoi4huIbjABZCbFLZRoTUbftYVsWz9mgHkQGpdd6D28q3QxJGO0yDUxhtn
VMZyMjiV42LBnt9jxiWYjKkbEQnLaThmWYpWexmgMnhgO1L1lohGBBARAgAGBQJQ
p76VAAoJEAt/jATdTG+IPscAnR/eB8ars8pKMVupLDE8yxdaZM+OAKDGnZOMh1mS
JPVD9HMpwl36JEYAlbQpS29uc3RhbnRpbiBCZWxvdXNvdiA8a29zdGlrYmVsQGdt
YWlsLmNvbT6JAjgEEwECACIFAlCnvPMCGwMGCwkIBwMCBhUIAgkKCwQWAgMBAh4B
AheAAAoJEJDCuSvBvK1Bma8P/2qIf4iRLNJbQPvvSEPXtKY0SPcZSYi/j21pWPw3
Gw8/71fnVazrW90kmhFMT3dT5vgJmLtgEqgWDC87qIbP554yi9JfRorMJI/GrBGq
ijDtsywINiW8nyr8XwXbYR4micKGfCzN4AyvfkoNNyEKCAFI920zY69NBm2mdcjI
QvMFJPG/dYz1mtJjsJCz/aoQegRqgjoCicHHsGd1PIWpFodLGIEyhxVBCIcIaJbi
uoci70BOQNoj8oc5vpjq2ds7yHbbNuhEEhiZA3VDIzwxSA2clCyl4NWq6LCrsJIV
jTLOCiBKFy2KVwH75n3cOffAFenakWpYH4ONdBTMj2NGqcLmtwFZXoH2EuABQXOD
PFfLd2JHfg2IYGu27rdCWcjnbr4rDxMLUNe8u0qvl1B4bDliBhMuHSg92DgzdKoo
7Bhwe1L3PeR0/t479VeeGvlmPXsonnVaSXlyKMj2cmpKPbkGw2ypzY96RGN/g5H6
gE7LoEXpB0Oq36WZY5w7fkZoj6ztnHitUCm+0C0JAqwXhXm15NX+rSOEzW0upVvW
TLXt3Onzv+XFMvCLaX/WzLcE8bnlbM9XpJIojHu0qAlnHrjhboDNcuuHiICttWgh
BeScBalh27g0xdLWh13GrouLCozxjYv9gLs8acgHOQOnePSns4PPJrS0V58NjnVE
R4WIiEYEEBECAAYFAlCnvpsACgkQC3+MBN1Mb4gxswCg9r4PA8ZJOUYJ/VXSQSbw
VZsO0u4AniIVFxKsC0fmVLnwjz3QCakyGBjJtCVLb25zdGFudGluIEJlbG91c292
IDxraWJAa2liLmtpZXYudWE+iQI4BBMBAgAiBQJQp70qAhsDBgsJCAcDAgYVCAIJ
CgsEFgIDAQIeAQIXgAAKCRCQwrkrwbytQSJXD/98QMmzPfdQMl+iWUvBZD/b8Pkz
aR+e4WROE3QcYqekw8GJQc1QLTPaNgYr0G4Wy5gISjPpL3HMv0FHTarYDLFljLqk
eRpSx2+g8WPu7X9B0qqwEHV1WFcWu8Lvr/ABcfefsoDLiiwo1KaApyZSCu5szXt8
59Mmz8ZSatK6Xk8C1uTjt9MmaaF3q3ua06BUkzamI+Pfj0BWjk+k99X73mFbswa8
1uymr8Kgrlut5I94Q4WhR9l8637BV5xS7MfSY8Oc3c8z4/MwbDcVwFa3ok2BHN1r
Vg2p/zokrBoCBS2PDjN4/SGVmnY62+8JN+fwXmqVija72B9NE8LU+Aq780Y11ek4
Kwgwdb5/uA5350b8vPE7smbL/TZKLXDE+IscPAm9PTMJPpgu90DIrA3MqPm3p3+2
AAliYUJrNzQLy48ruBKDE+E7POeB8W53tqdKk/cGZgpeFKpIvrJhdKuAZLhCvks7
OS3WPdemOnmoA/AWh3sgxpapPIhcBGjZzPDLDMeeKUuYHxUOMBiHN2G9GnU/9K8l
hmD5jQko4RNp2bj2mAXHyCmWgnvVIWV1YydeQ+jFEj0I3BHchrDNoaLPzqTVirLW
tTHasQeAIwaOgfdxI17LXBzIqeUcxnFtid/ANmq05es/NaZWlpXMBnHAMmXMwgT9
euabnikfOVXG3WGW04hGBBARAgAGBQJQp76bAAoJEAt/jATdTG+IBC8AoLmZmDLO
OTBFhCkPGn8Sow2fkFrmAJkB0DIjofkaPJDYYJt2Wkb0eAG2OLkCDQRQp7xDARAA
wffwu0R/0m+rHOiLQ9G0iH8ldcv1ssakvLR4PP6PSgdwMQF5cuzoFX2hDFhuYLCs
gllLNz/fi9E433RCMAPDRG33x1/r1azWSmynUzdE+Loeob15CqThr5R1vdeD8JmH
izrNUBfZEPV9knJcIdZNuyDBagJfJ+w5znHS5UNjfNEufdmzUiys/RNaXRHrmPBG
BLje0p9wUMFFIF+prZXtTVWeKZEPccqqs6VRt9J5/8KKWtv9o+LyD8LRRSduuhlY
BVNp/V3QF02yifu94RXF5yjHAsMB3rloi957+IDa4ltdZdEEHTxbkoGfZta1nCM7
J66MvZbN8pI/RmfQ4XVYYHVmIkSX8gWMWh2saoUjuS/WwSsFJcPDREQEz2FLMu3J
hnbc69y650Zj+aljyUzhK6Jf1W3lWJroU9pm4G5SvtxTMNU5w9CBlu1kL+jGwz3g
FNp03oo/pVgMjaVi8DOGz7I5O5bQaZINEHyynYsWy20BER28Gd7ZId+SfX7Ko+Sm
/16DMtXeRIS1XRObuUXZElagn1pfsoLWVU4IBi4G+ckOMJ/DG4zWsy4Pexvg48QA
nPR17JSSloajBsOtP+z+8p9c8sMJyaZP0xvtf96Tj5vuSZLAbsq9At8r6GDgKIy1
Y36nD4jJYovh7Bti/S3S9CTHEA36yH72RuHZScogqhMAEQEAAYkCHwQYAQIACQUC
```

```
UKe8QwIbDAAKCRCQwrkrwbytQaulD/9E68Ndak30ZorXuyTJ8E5JrYx5VJTDmqzT
DDBR8kqa+ZMJvr5uFm4yGN1QLkNr0mokn9ufXI9rgQUi4gXrLQBY/xqaNSjReY0q
hwvzfL8kvNkX9Tg5CncRjfUuM7y0IGpNPL9Q8Xak+2mqd+v9sNco1PyUoToGj2HK
N+AcpTYBSNZqBxym/XWY425EdjzivvBS9rIxLqYZfCBDfCzlmch018JXMGdnWl+N
Jsu2xnmczSdyd4oeJoERn2H9zQGjD6X7nHSVk6R/inFw02tpiGjpmjb8u3zgglN4
v6GyYXWy3iWszJscZ7mHXJJmm9Frla2iMfB06oUQgT471yXB8K+Ikx8nditS8jbT
gXDALIVZpmqmVs0Kyv0R8Z/fkk8hOPi9IVc4jyZDnIJMLecPSK3p00StVpWb2YV7
Xr8ZhY8JgxGMsV5rTVjxpaGz0nZReXCSBlXnYjuAYeA/x5HVPHMXG7DgXEFAADZD
SzkZWB9Wv1242vJXCEVXzJKJ+C5dksIJWUvnTHV1bHwYD4jw4CLacrAE0pFBxhkX
UR60VgLeYUisw9simEsAhOX2xh6Er75OJeWpLFrVFWIkPO5UGUYJSLy1P3AwtmSQ
AqYyVafXEYPwysUEPHXmBEdjnep2dXfyLLoAjv2Mt16gT0oRQ0YXMYQdY9+4HTV9
Z3HzdaVN+w==
=+dQH
-----END PGP PUBLIC KEY BLOCK-----
```

#.2.5. ##### ######## <theraven@FreeBSD.org>

```
pub   4096R/65C4F55D 2012-11-28
      Key fingerprint = 3E8F 5E9F 7586 F090 AC2C  58C2 BA06 FF14 65C4 F55D
uid                  David Chisnall <theraven@FreeBSD.org>
sub   4096R/04B2A21D 2012-11-28
```

```
-----BEGIN PGP PUBLIC KEY BLOCK-----
Comment: GPGTools -- http://gpgtools.org

mQINBFC2eZ0BEAC7IeD+/alxWAqAR6YBi6XTfftZc83e6Q0q3PN7cCacCzbrsFSF
8qTe3uJIsMTKprvF4/8kTvJG2/zeS8hUxpRhRe0I/7hDxErluQpeMf7lGdutrTCS
J3GE+xgAI1Ho71FSOQjCvbFi+OoRNGFH6EjzNxzP8GWuv0nRmKO5Lo3l8Y839Hfv
p8JCx1Yq3R72zfkcpwAPAj0aKICqHYlWOldL8nz/vAE31MWwcZwdyt/7IrnpzlA+
+LSEMtj8brMid5xdxSeIg7sbgjdsenj9HOeYl4Y3Kpp5t3lHnXfAQza/b0ZCbFuG
wnCPYJj3WJ3fH8JbUcgABUhJPCsjOvVJcOBOjlmrFYNmnOk2uZSRPX3lGf0egu+p
RPjyIuJlVjGIMnLMChSBE0YlzWPk3UKMnTld8pbwnKuQJXrgQKkSL6Ip+0MiVZ+0
9rcGm0LfkuK3KN49vnXdcTzaLzTbAeDcoI5h5jijeiuCYANsZow4/5euSfUB6hLE
tf8xiz7haa7la8exx926L0kHMODHNXzmh8NM1gbFS0VR8sjgW1t2/A9Nesx3BAr+
6pY9L5qI0+XWMtQX/OFlQqpBOB0IefK3nQgF4FD390iqsM+fM6lZT+Qo1bD5FpQL
X1pLbonSZ64oGQaddG+fSfwVcXi5xw7axMqF7FFrshuOfj6ylDzkLyl0JQARAQAB
tCVEYXZpZCBDaGlzbmFsbCA8dGhlcmF2ZW5ARnJlZUJTRC5vcmc+iQI5BBMBAgAj
BQJQtnmdAhsvBwsJCAcDAgEGFQgCCQoLBBYCAwECHgECF4AACgkQugb/FGXE9V3I
xRAAlqizLbx4VkE/qziv+K9Di/P8BOI8fMlOBvWtO1NcvjYh2gpvS0v3ZcVhkfIb
XLgUCRX6v5DeTEXEFAF7O3DPKYzKNlrwGbKmmn+akcUElkflmqQc4eVjc7NlEyJx
sKhnZlpK0dAsG5r6KY4Hs8EqITJepi0ct2JtJZtW0OqhY++R5E7jXX9WvnyYtx1g
NpY1oSagDbTH0QCUdU4Tspxvddr5PYQX841Cbsd6W0QO9moU5G5Se0q7sAsQSjnQ
FdgmstYWnhD2a6QaCbSXdEG9Fzphx1S6kjQToZk56U+6GcgXWqOYJ/SqdxuUFkIV
x3I8AdNNiVnFoHJ4k6FUGls2af1xRilJuU5Yd4ps3Ec1g8FpCzdNCi/uUVtAaUaY
unU9od12zM36mL7ScF2WY7LAweXGjfuiswL/FzvraGbotYNQRJ12tbbQMyNIyGma
X3DWsaiIto69IxxaIDgqoBptCibgIY2aJJ7OcCnQJ0aOAvdFnoQtcLKB6IusZS3K
1Cj4sqVoqFzjCrY6RjNHjhNaeAf//E30GRow8j78dO2Ur2wG7jQOQJCRNqa1I8iy
EUCc9Y2p2XHzHVNiHJzYJeHjxzoBefjZ4qY57a3PQicVPGR80WOPIVgyzVZYyy56
NGrw5HxSrK1tf8nYi0E4/g2vBbPScQC1TaR1U8XyPUqjNeu5Ag0EULZ5nQEQANHm
xy9h6ZKDqY1Go83OiB7R/sEkhHQyoN6bLvch+Ar+SIp4JoKd95z7UsSvsH+SiTgh
82g1zgnw80IY32kyuWzcts6imGocVqeiCyUVESxkZssOq+pyvi9mBj7NiVhKH+bR
```

```
vxYlu2+YG4OW0Vts4e9B7287xT6Bg/VrPmCJENjdSXD+WizeFQE0X7Am6F/PdPAy
F6JLUYZFK2kZ+P9sCfJIBIEhjHbbBzaJL2MhnmLSDeTQAUKmNxAOU/Z0evR5uWHA
vbicjJp/rbenUdu3a00shLWQR/whZLhJKD+ZspUOz/6sTOTs39AbVW9M/ychNb+x
GsbOlgEi++LDX2lJlk1dDAl/NnXnFqIpcS0Q7vsr7dLLbDIaWyeROEtXkTthDPI2
z/q75iLPU9X38bSsd7PqKH6TWK6dzDOMzuoJtAj+bjOcGoKxMzsrHunUs5fDHgds
/rr0mnXr4oXUmIq8l9trzt+W0o0mzk1sBo1Jlzv27ClZBAdcEIccDL4bLGMXswYo
RoBcIUD1zncVnhyujoqAJtLno82x1+XBWsJRWJq04lfMOcCpShvrHxoUj0H/oF1S
tTUA+yJ7YFiXjlTU/5kAMmpU5XgSa+C33saWGg/FAnOPqHN3GMwT7Mqg+PmdmdWT
B49CykN0GJwnub4KQlCspmFbo1iIxOrMXNHmoYydABEBAAGJBD4EGAECAAkFAlC2
eZ0CGy4CKQkQugb/FGXE9V3BXSAEGQECAAYFAlC2eZ0ACgkQrHrkMQSyoh03thAA
xu90VRRj69kWO+i5wRO2++Hb4an32PwwxfJSFBh6yYUqj98T4XiuhvJOHFlvBftE
HXRiN4nJejyZuqmj7qHfwvpMRcmnmC4uFDFrzM3W7jj2LbiqAO1XTlGf7ApoKptU
uJSb8SuCAp9HuTpn+FBOVeL0LP2RDOCE/1vJ3ZpkfMHA/UM0XtGOED+lRe/SidOd
ISxF0OcUs3XV8VHDaIaqqaDIJ85MjO8xA/dWm+/R2UtytyM/YdIRgwmtsFsAE7gt
gYiIc6PBhpUZX/etF+RDriBGv9QCTEHkiVdHtpgfUXGdubi0qHODG4cs2U80OIuf
QBqiAMEitP8Irown2tkqc8H8CCkbFGpHyKK7eQGgmBfbcJA/Cn8Nn1q2hzU1MBOY
L2zZ0tsxKrdtkU3+JDOovYjT4pkyyPgG+RALO/4m38pbvozCjx3pmjEJYOX+ALQW
+7P6J3KfAtkvgG1oZjVKM8XbeUjRF87F8IprceIkXBoTW8zZtKfDaOe+Hfgmc5pG
U+vkyGjtp5TQBF85K6EyiH3qegPanAiNf+oPUbwhOVl7nqW6sSz5DlJMTb+Qa3XA
uRRjCxnhmfusX2o4+KW9+22QF8SqrkgIMk5eq0ex7RFXogIfI1cXHSLTDbWP7EL2
aDtVsnD7aE1Vs9TXairGnD0mEbckSLktU+zpJGr7VrQehQ/9G/GbRNSJR1XgtsGN
2wCiwqz/h91ltc0hhzADhXQs90DK8dGRDiP55DUKpLQRMov+JWQqanDaJBLprsRh
TFr6GxV8foSQMSdCbC3lwiMzca5pOfWMiHv7BawlYNDSLdCMaAXOhUYDTzjia23t
8xUBzSpuF0m1DpntOPxA6r4vvtZVXsyjtSwaCI8qLAPnwHYBAFiXjsxaCbhDXGv3
sVD1l5Nfj3uJRfX+MhhtXH7u7kYfVUDpYm8oCENlv3p94O8HotoofnCK+DjRWP+d
8VFzLQEyXTR+WYXm6qs21UPhnqRIAuqEbJ1Hwqbe+5V7OClV6iHPBrKx43RkOFtu
xg1RioYz0FzuaiN4GoGeUUjmVGNXYt4xbKfQkctLeRG4lmb90q2Co16NWJytdOVY
l69oryIACMqVhTUxf/vVYaQD7y2KdF2vw2AMW4BHtydBIfDSwbwor1nbv04y/tId
wz0DmzFIWQ4WyqJgQEBnR6vDFXhSfvP8Dng12YKVY64/DzboxnFfBtKlrsZ3ABXS
XPrCchELEaWSGO8ONmmpbMYBPp9UNrSRyDhewm4Qb9SCN9JVSmiNXtz9eSwhD9Ih
HTT1GQ2bs7+ZL0mBJ7DqVcSNv3BtLVvPJBtxeEL6dvEu4580HnvKZM7JsEA2GupP
JHb9JdgKmF4SXR4Z6/y3LFUPc4g=
=70vB
-----END PGP PUBLIC KEY BLOCK-----
```

#.2.6. ###### #### <**hrs@FreeBSD.org**>

```
pub   1024D/2793CF2D 2001-06-12
    Key fingerprint = BDB3 443F A5DD B3D0 A530  FFD7 4F2C D3D8 2793 CF2D
uid                  Hiroki Sato <hrs@allbsd.org>
uid                  Hiroki Sato <hrs@eos.ocn.ne.jp>
uid                  Hiroki Sato <hrs@ring.gr.jp>
uid                  Hiroki Sato <hrs@FreeBSD.org>
uid                  Hiroki Sato <hrs@jp.FreeBSD.org>
uid                  Hiroki Sato <hrs@vlsi.ee.noda.tus.ac.jp>
uid                  Hiroki Sato <hrs@jp.NetBSD.org>
uid                  Hiroki Sato <hrs@NetBSD.org>
uid                  Hiroki Sato <hrs@ec.ss.titech.ac.jp>
uid                  Hiroki Sato <hrs@ieee.org>
uid                  Hiroki Sato <hrs@acm.org>
uid                  Hiroki Sato <hrs@bsdconsulting.co.jp>
uid                  Hiroki Sato <hrs@bsdresearch.org>
```

uid Hiroki Sato <hrs@ec.ce.titech.ac.jp>
sub 1024g/8CD251FF 2001-06-12

-----BEGIN PGP PUBLIC KEY BLOCK-----

mQGiBDsmLLMRBACzChIgYTqLMuheXTZHCAY+wFm4wOcjUhx5PkzCsb1H2qGO5/3p
LNv7Z1zaGRXQMUSGphxM+Sipe5EQV+/1OGAGcN5Lz2sOd7otDbCdwR92QIzYnyfn
35pkS/rabz+UFKEwh+ccBQDKZg6oDRD8DtsLDzAvBag+fauln2uqlDlKSwCg4AGc
ke9KiRL+VZJgD7laVQMT600D/0WAnR8FgnA5oEDqLRDP1tZErGiU7TPUVkq7ZkpR
ViQsJTYQIzxWXF8wkD9j0QqC6KgkChYifW9r5+GJuEh857G7NMDh5CnGcFsr/9uh
wn1LH1iJkG5FPb6Zx1HaMPqEbvSwp50DF/8kHaQlAqjQfzABW+BKcsHAZiTV00Bu
S7yEA/wLmej2UdFb+CvoZC4qDTwj/Fy6xO3ME3D6hCBLCR4KeYT5IT/J70G56g1/
Ic/Itdj3cOf/RaqsYXizK9GMvsEFRJiMJTNKREpH5sztAyyCVkhDAGAA73lOf9y4
sGq5vZ6h6veFEQzFTMToaV5acMRMEJK/ugaJkTEGq3Gn2tQjabQcSGlyb2tpIFNh
dG8gPGhyc0BhbGxic2Qub3JnPohfBBMRAgAfAhsDBAsHAwIDFQIDAxYCAQIeAQIX
gAUCPzY1qgIZAQAKCRBPLNPYJ5PPLZ9oAKCmq49oDZQjcOyvFU8/KDmfbn4BDQCg
voc51W3coHVSnCJ2hdZ14bywoaCIRgQTEQIABgUCP2J1AAAKCRDIhqQr1bLw+7LV
AKCq3qP9/wt0ZAIGsqWOjUFz3hQ2qACg78XPR9G4dmrJ846YsVhgrQNmw0eIRgQS
EQIABgUCP2f4zQAKCRDuPE27/jtZzahEAKCVpEe/QDSOf5NaMWwhgmwE0AwutQCg
2yWsWti78yyHT4P2QboyA10mbuSIRgQSEQIABgUCP20rygAKCRAY9QOAJMJ4AkDH
AKDnyV8MxkRvOBpGnEaLBVImzXjb1wCfaH7junzXHzZ3Gcd3IFFmcGHJnyKIRgQS
EQIABgUCP20r1gAKCRAh+cW892qb9X9NAKCMUXGwmD+ltJCrJuTZwrXSx1uCGQCe
OdaAdqEa+lCHz5w2qsBCY8d/lO6IRgQQEQIABgUCQLQzIgAKCRAvsXjH5Mut+TB4
AJ9Z29xSOopBvGQlhUkltzfXDtwyFQCff4V5ipHAI0Kax8YO+XnZFlXcyxuIXAQT
EQIAHAUCPfrawgIbAwQLBwMCAxUCAwMWAgECHgECF4AACgkQTyzT2CeTzy3iNQCd
G50Bck/H4B1DwXvZGdwWVhzIKP8An3GdPUHhfAPzlDCdKTBYedwkDdBeiEYEExEC
AAYFAkCy6TcACgkQK6gmAsLOgJnCGgCgkl0tqmZUfu4WF7eiI8hwa4LValgAnjV2
hndmz3RjfP+FYE7PVlCmtsp3iQEcBBMBAgAGBQJAswvvAAoJENVYvCoVl0652S8I
ANI4Zrb87WLDYI1qc6t3FzZqsUfmw/7gex5X5qMTKod7Y+jgfe13oJ3CbZmdW8Al
f2N2nkhO8tDvnKzLGhzPeQwMPkj4yaFmf2i8S0Qu5lcbN9XVWUvSZzGVnXWe8yW8
8Gic3S38CTxilOwc0igtHitRYjZO4dqLrRXmcCB0fb6H0HY/KN5cPPeamFGHVcvY
4LsKEgoNMFgebRY+1w4mg5P6Bisk1+lkeQhLb7a9sQEFYXoZDBibcDLVcor3ZbM2
+00R5jP5CJrUqqsna5ZdTCzt5+aUuo7K66PB+L725T0z+PF1eHOtWhLh3B2r9YfI
8BKjJMCZyabqX8OlxLuTZWOJARwEEwECAAYFAkCzDmEACgkQscybBm85tqTxfggA
mUiw8fiJ0jeeFml3XCOP8/pdZlFb2gh4cN6Q4xUXaVhL6piB12tyCv/UR8/nF3vQ
tE/So+gmR1LnpFgPIe2kTXm+/K7ZAz0KrDM87nM53gnXfloxqgER0t+AZenIhjSI
J70fv4MGO+WWepMKnATNFrXOsw3Wa3fGIZL82aXw9TyB9nO9InHnPRh6CoXE8WzT
PCNM0M67CLHbFmPEDWXbTzzA58OKbvEfO8nP83k+xUT5xivFGcFG6UP+BEiNqaKO
JZ/FGtNXKQkqcHpSliGDQVYugNkPV6veY3yFSUnQG0Pu7rwv+IIrnKVWznFbmXRT
2vymQx0C11KDRLrpiPh79YkBHAQTAQIABgUCQLMxZQAKCRBSm6PEYwEaYn5MB/0Q
uzNqwu+lIjBqMHOiHTkdpZ4CKdEawOm4GuXct74NEHDatml8SHJ0ZDb4oxVXmPQU
/7r9bDIxJ0LKI9gmehQDUCo7lsQ+tQ16uH59O5RjBF6GhNO0oUFB7xLQmNhEhAmG
iw7V5eoBmLnge7/le+zTXkrQEtqKm7HpF93ABijoTBAn3TjI+Osbw+Ma6RcaNTOp
nP2mdzSkSUL/JiDtroQGL/ExHRYXhiuL+EH1/gLhN7oopDj3jU2Mc6oecJ0FDwTJ
W/oO7UivtEUxAIVxtQCHc9xPJN28/okIa0ovfA1Urbu9hw6vbINDdgDwGqLcL9da
aT/ShCbx3F+U0Fjn80VAiQEcBBMBAgAGBQJAs0hBAAoJEE/xZ7ZF/0/GR0AH/0LS
1ijoe9lIBzxOo5eIqo9K5sPNBZmNr4IlIbNK1tr6+8xRzbxAoxf71TD4MosWmhcr
EbLrF0B5yeNNI4B0f7wVfCXu2lNIqbCp10imXWN8Gb+WYh9yN+BTyINn5R2wl8Ld
2FOiPYrzH90GDUkVG6NyRz0FjgPPh9zMXMS0qkaQtqcva2bBBkgV5JkEsBRm/Koc
BfQOncaqVKgTNGp3fB5vE+Hxw4aCFfKQcj67jhbJ01eMqjkKNffdayslK3svZfVU
t2HTOEaRLuufTzdETUHjo9DSkALXZnOXNxk2r70iq78DayGkiNLNGS+OKeBa9YM8
GlSC5Si9UtJhE0eMz12JARwEEwECAAYFAkCzeNQACgkQz6a0YlCyhwucbAf/XVbd

pTDa57nGOpfr/7x44KWNUndmj8u2oNOMlnvjgMyWPnRlmrHxEh4J3GrS2OYihs2G
jBCfKenwU/lJc6Yo3/jeCQ8YR5aqJhHPTyQkj20akLuj6u34UzTSTunBeTKltBt/
aVH99FVM4/2lcJlgJfra8KxEo4E7Vy0iiQqKzCI9YlaKMejbetwVPz/OEMzqhzt8
R1ZOykDY3UeMLZ0+CFmb7KOYG9rKFyQL0k3CTXtR+47T9Mlosbr5cBu/YGgq4Drz
gzcdQfGurcwwPZvjnyo6bi7A8KH9McBG8bgCvpJW5ieVHNJS/e8jzv4DBGB92yx6
x0Fz7TE85QEJVON6VokBHAQTAQIABgUCQLOhdwAKCRCa8Fji3/gfywuSB/0XqEuE
eAhUlKMB1vRF3UWhjWZo5CQLj+O8LVWwdVNOWHyu8AntKvZ9B9vBNe6eo2ucyCNA
Y0d2zz09ESx+PuCfPM1baPq4ERHS2aK0lUHE6UGBJyn3P625vc3Ro03U1UMxFyGU
JNYwuNU4XnnpuelkZUxYo9QhdlYSysS+EBkHecFBrJBdPPpV0vUIUt5mXohluhpp
bdDjS7FY5ighQ2kzGS1KZLeZuZIMcLE3XiTz9WVjeNdVC15qkPNM81nJYZyIrFPE
HU+igNHV/MYNGpSCbGJCChgM+xRXlK+FzHsqFTxGHUsUsgNU6SUpd1Slnvv/KpUZ
ybo98kVoioxMjApliQEcBBMBAgAGBQJAtFWFAAoJECMDnpndGqL0t+0IAJCmfqs5
8YR+diazjHeKtK7EihQ3JPMRipw2SyqtnC9U1/f06LeGPAcpUWDyeU5LxwILGMA5
myRMcedVERh4e3+52nEkPvkgWvCOLDREfr53W5Oaa1i67Z5aOP6s7c+yqzqxsaDD
As0g94+AXlCVA5/4qWU6sIKDsBo8F4k/K3PgGafS+6wYu7vMh2w8JFOerUPrGNJt
58HR9uIeRyZjvqW/qmo8zO8IPZbvC5AZARx8eWAKNCaTaZJ6FkJBPni/7FLAg2KL
zZ68ic1ArwOpIcJ8unnKtNX5PNqLUI6tzoHXvSKU1nsPS0XqqvAh1wB77HLZJ0VW
GLuaVs4dag4gXQqJARwEEwECAAYFAkC0pVAACgkQ7sMTGGbBry4GfwgAr0QwDB39
I/gjoGLY4CQzMu1fbVzz8IA1heg3iSUbjIrAH3zvaXe1AZRtK4Cg9HItSVHW+lcV
sz65QVi6ZRpRMzyLRvQJWgaxPAIs8YBlk7j5/2wldPOBU9lvjxsBWPrgB6QVVIkW
uV+obMLwsNIZAKsfeVfrhQ/IVpRAScC60Ah3LAWigh+LTEI3Pm4xH59COmzLG8k4
ayO9DRFwOpHfQjCZkw74oCEd8+KleYh822cSuVgczy25HFinOeSdrSNjOAv1y6Rj
GzX2AQTpiX/IyTXFaF+eEnYpMTCFwEhPTBOnyeLqbIy9xDgQPSdvf6HmjrP/WxU+
HBhmjI9HE9E45YhGBBMRAgAGBQJAs1A5AAoJELtDm8wUsvfjsyYAnjrTbYvW6xKQ
/O9lt1GCOuhQZBUhAJ92jwhqsz8G7s6i1thQcXqECojAAIkBHAQTAQIABgUCQLnD
0AAKCRBRWr1fqVzK5vbOB/40np6PZsU6M6vuV3VGy48dUJG0G1Eq9NsrCRmTBuq8
mDFjxLTGhzG3CULYApaYlFkBbW43amVvvL6jo3Nb3caYSR+Cc4ElO8UHMa8hfH6C
vtsjBCKUm7xutEHeibAU1cEN+XUxz+D5ElM8OcaWHIXmR3MNhNMX3wA9Bqn0wQkQ
bCkEFoPxRmKNZniv1uezVKUpTjTr2KtbneTBJDs5akRUqPWv0lYZnSSemOiK8b5l
Pz/jdl0tGdXk1GXJoqK8VfZ7U/9WxvoMc7O8Yyeh0zHiFb4EqwmUjaDz0sMl4llL
8n+K4EVk+7tPeOE2BCiK0cuew/1O4a+g4fmPiD1aCJVliQEcBBMBAgAGBQJAww4o
AAoJEH5cQ+a3aIYCJzUIAKrri3wR0lD/JbW3s8RgBiTvqEiAz4U0Gv6Y5rJZ6Nct
2+bGc0aIJ5yz6QPuUXPFo4ZlNcYQ5vg/SvTe+7PZDw+aNgaRWVDPbJAcTM7uqYUM
6F7MTZ4/BObgAWUmC7JylFvbxhEclvpMo04DR03EYAlQIl09HTEN1Pj+kE+foOrb
Sh+SX+l4ZIi6I/REFbgN03wmzaaDcqKzNtIG+LBb/FaZFD6KwkPwOdYVI9m7nMcL
Juo4eIK2sJjs7N43PjFd+biDxCk6xyc2SA5z23ntLnRVehN4Q4z+/NqXPO0ZPsQs
STSzZD9pNf0lFQwXrkPJXXhx31sfxUIwkKJ1H9x7b2qJARwEEwECAAYFAkDFTiwA
CgkQvkqD8L6ek+KYUgf/bfnAAnlMo6Zd3zAVPyVS/p1m1X6UPxm3E+gkszl1fFSr
FpZtOyaPHZ7Iqkt7jhdkyMfvpmHKRbE62NkGB1g44BfsMBwihCmND9byBRifdpZn
+F+E+UY9aulJRW0aehb0V2XwYrgUhEt6aKw/dJ1lyqb9ZYlaQc8sKqxtHQG1CK0P
v4zowxz0oztupX8r/4MYHlmpqAjwKrsIENtE3paAt9IY84seGnkrvszY6wtzVX3C
aAyMr1A32o03XItZ9e9L87IUzbyOtxA3u1gtg8ZkqzYAtS2SVKN0NX98GBKj02js
FMBNFnkOwDwhiQhx85yssAaGtuhFPIkZ8tQ9pyaEsokBHAQTAQIABgUCQZ43WQAK
CRCyqy0garY05YPdB/9aTDHRFqAYSj/fx/scFQHoZYpdJTD56NB8agDcR7EC+Xnt
QNkKOe6vP+wIB/ygFlQkZp+ev1jt3HcuoQL7nKdnuw3DiJxfcIbZEspEwH3+HOck
48oDLxKrfEXpdFouXm5jLI+GQiPhz23AMAR+WjOgAqv1x7bZK2FLtXowMSHSmlnR
GRZzrW4IWBjV0dqHupwB12xp+zjAnMs7cAZrJRrFywG7c1lN/NAIwxoQeHWEx2ZH
TY4xy+9VrLV6j0k4HnIQOM2xB72FQtlFNlfpb7EDpL3u4pGbyW2dlj9nWtI3Krba
mv+cNA/QnHr/IoU6pa60ejbVr4lQchHoRMVhepWjiJwEEAECAAYFAkRTRLwACgkQ
dntIq/8gahAVxAP+JtDZdeK5+tDJgOPQdcFltHFoqDvZ2LFNDBJLKpH+QK2+PZS6
09hiWHMus6twiqfg4eFFVMFFmAjT7UsabyutpjE/iP+f6Fg2aP+Tek9DuwySlhl9
veVksP2w/Mqzs+fartJi8fjptyrJrs51pnGjNJ1b6qjDOSStzVNZGbxv44OIRgQQ
EQIABgUCRFM8EgAKCRAyKyKXH4ocQRkqAKDH/pID8abw30Q8w9km0bcsUaWFiQCg

```
q/v7PFHkTJYnPdVsnCg/LA2X7OSJARwEEwECAAYFAkRlszgACgkQ86Tl1vEaQXGs
5QgAr2dePAIXSrtMNtSIPVgNRjE4LgE2qLRplztMrJuChQJZj7ZFnA9iUVZMxWfs
J+MeT9yMEQ26wjTM2wh44Pko1vlB2g0hr5ROKnfvQh+jCMtAmepzYPtjzWLCd/C0
bmFdfKwQpRjo/7GnRpxz7Hks2szKoTwKSUak+qS8af/Eb34RTpj26Wno35kkKUbM
Ahp1ilAJu+IQzysXzEv9WcDbfttLH/CsVKQEpiiJdVo4X/wTXuWYUthGKEGQLIgJ
65EWSSgx1a5pDblpdMqgIrGrB+DZ27Nx9B4ak5zeHetKUhdlXebGMmJnEjpbhWOU
XnjJfkfuXoQ5PDquUdhTdI3jeIicBBMBAgAGBQJG7sWGAAoJEOUVKCUzHNpd9IcD
/2sZ9+90VXLjxdarr5GvDg0HngCFT1wtet2uD1DntwwO0GTD34k4wWjyvU1UQKwY
BejZL1q/ajAGYnb3X/MwLmmPESMtvRPq6C7CBP9yrU6Av150JB66xucYIm+OClKC
uOhUYA0N7zSWb4p5tiKrW8wIkuKFOIGWb9LX1CPUuTMdtB9IaXJva2kgU2F0byA8
aHJzQGVvcy5vY24ubmUuanA+iFwEExECABwCGwMECwcDAgMVAgMDFgIBAh4BAheA
BQI/NjWnAAoJEE8s09gnk88tDGwAoKKlztOThA99pOdkBzcnUf5WZzs7AKDLXGWD
qRGYoWFahtFFfTewbmF4hYhGBBMRAgAGBQI/YhqdAAoJEMiGpCvVsvD7ne8An2ub
eOUwXnA14CeUpLF1w/xhwsXMAJ9+WLC8Nvmc7nSVOc3n9PRczw9QZYhGBBIRAgAG
BQI/Z/jXAAoJEO48Tbv+O1nNMUMAn2pZ3Lf0oxxJIm5gyrUE3KIeFVzkAJ95FVow
Q7crc0eH5SIp8BxxBfAtx4hGBBIRAgAGBQI/bSvNAAoJEBj1A4AkwngCrCgAnRCt
W5Nf1V3YFee4Z+0ddwlVb4pTAKDAyh2aXycPLycD+qh3quEJRv9UAYhGBBIRAgAG
BQI/bSvZAAoJECH5xbz3apv18q0AoI/DNEyYCGJZZM8BhqI21JKPJyoYAJsG/aM9
lUP7pTEkPhlw66eEieM1t4hGBBARAgAGBQJAtDMmAAoJEC+xeMfky6351HUAnjUh
nfRQ68jCLpcJ1w2QV6BLgLjkAJ94tzIqvopvWWoslVkZ4W8p8s2ej4hcBBMRAgAc
BQI9+tr/AhsDBAsHAwIDFQIDAxYCAQIeAQIXgAAKCRBPLNPYJ5PPLahAAKCagnmf
g/q4QePsPpYXUMR7QNXTnQCfTUK8lpH1QNMrJ3tZs+roFUq1xm6IRgQTEQIABgUC
QLLpPAAKCRArqCYCws6AmVIjAJ9pHD1aZvT97pmBN/+UqIUQDbdGIgCgpKP/ev/G
7sFYe/NKm5hQmPewj8GJARwEEwECAAYFAkCzC/gACgkQ1Vi8KhWXTrkllAf/WkBM
aDovrk1oagVyLpSrbmUmX4XqziOMuUC7A7fE/+nQKHwFb/2//qVsI+bO0wT2NVyv
hD0RFT+8duoaYZLVLlPR55TDBt+gizO2cOLpMWIqmu9nrqdzOnRwfUbG+6NBnUxm
TE9yqJfBmQ7OHMKC5E6SdPlO5RVJNhco3etD04KuvnMo7tyreRp/5HKG14ULUR+l
/cbS3Icph4C7RHXiHzw5B/D0mhiZB/GWOR3JGkBTU8uOfHPDXt4nZipidJkCCc96
DqdW/NLpwuROcnaini5AQZdMZ3KVPLlH3te/ykYElrPL4yBxv/cjKQfSmpCRadtx
AQLghR6zSmJfmlkqeIkBHAQTAQIABgUCQLMOagAKCRCxzJsGbzm2pIKjCADxWmW/
j1dYE6ufjQGNjdH0x/D6X3RyH4lnzVcOSsD0N7t3um2UQeX8/4U+C9IA1tbS7XMk
TxiIDOTlTGoqcOOOn9xvIVBTcQGFeNPtVlyPXzH9/qzavObp+OMEJf0yuv8jPXHZ
sEvdQt5K1oC0wpRH9tGPUrlxkd4Y9e8t0/QjFEfhMgdPbxQgTSvPL4GO003Q/tbZ
nGUNq1vSDBfJWHzKds6JuAQwAze5WkpYshGlG1qGloHSMgq7g+m8xbQkZzEOjpqz
Usx9o40J8MwoLhNV3xXgb2HKYV3Yvot6sgBebcgqflOh3GAn8V4Lcv9KzNq9tePG
1Mdt8zy+mbx4jqh/iQEcBBMBAgAGBQJAszFnAAoJEFKbo8RjARpiC4MIANo+t6lK
FZL7ih/5MVSEYtiX1Id/xugFysV9bnYmAMewXa7Rc5jEmF6z8mMLFx3c6QxgCgGp
oRQy2Au0LIhaqDuBfwB53a7bJytcqCidSoq4+qO83a2KsKPM1tIm/K2xFh3RTmIF
QeulU8uCVGRRBRNYiQ2YAVS87xpvifbWyXUJcj+7brDJ/QQfyq3vUZrrdtNDxPua
u0c047cZA61/leksemGrsr0Y8J+5QcmYMIYDBKp9M7m2pL9bcaN2EMGOhWMsQsmA
h6z+aJFiURD0eOUw4hqhWMamKlPwUQVNSyoPey7tOm9r3sZgZwBVYCadCdGYYWuz
3LLu9HdScv82Bi+JARwEEwECAAYFAkCzSEMACgkQT/FntkX/T8ZUgAgAilvvV9LU
QSahnidmtYt8mGz0fUhQEBM/3PCz9ra6DNhPqdnlIAZqPJMQFoIWktZdLRQCZxy/
DY9CIz+vAWLAhHbk2t3XrcLwIW1lAgpLiInUuOqnHrj/VgUAvw19xrddWIz7mwz3
HbmPU1pNzApLB3Q5m0+bferOoZK0tAzGVbpalXwSSrWAKgUseWgFToTjq7MhPZsv
24VAIL0whLnd+2ctHPaHlADsXQMNUxmt8CYkSMvVNeZoN4o+JGPbT/wetsHZuJmL
QXciGsvTtEXOuFsr4nioytGTDrK4WncvM3FjkqqekI7/SLLuDEtsb1WRqNLlD1m5
xjxZSxGlE366EIkBHAQTAQIABgUCQLOhfQAKCRCa8Fji3/gfy4oOB/9ggnMgICxK
UtYBfTSBEC6cEKgRoej5wXZDMGzWZVvVDhUwF5qv/OTATt+Onq/p8odfGxRQmSSN
kY1r4ks5igOg6KG6B/G7mh3yqZTVwiiOOVchx561OW8cza0gsBek7J3VOc3IcCs5
tQ9gip54usuK9cJPv8DQ42zFhsGhYPmqpBH/e+VWYLEba10MSgW/RWBlYvJLqS2L
EawS0S9YeC6ZCKruCdBxlieF/w1YZlYIaiXRqPayfGlxwKOym5PfNTk9WTK4yOvz
vntt35rhvK0VOmTvHZUlkZti4JG46sPHm/VNKQaypooUX+wnZ+O3wwSrMPGL9Ud6
```

zjH6m6cv8H5+iQEcBBMBAgAGBQJAtFWIAAoJECMDnpndGqL0uTkH/iTY4gjZ9Px5
Q7LgG+0ADehZzm+Awh8M0bRyUEAe+054p6qImCwRGe+FuAORXKXAk5I0Le416s3N
1COFarDpT0USda85hsmLKm3JDRweqxCG22tqw07B1C8NriNd5QUcsm5Biqp+i329
R18fOsKezVNzcPKXMPr7OEabvkLDxl6fsjRJyMUtXNiNZgDqGDfQbDoa0FJoB8qj
k52L3byROi0Sz4d0HrMzlv5j68mH4s4VVuS1QRVkpf7/eyAy/bjpTD8LMU37l08F
qH2EJVAGY80OeIxEkQnpx0H2SwWoI0/tzjIzJhmd39v9FOuJo7eVM0Jm3wWiVdm6
ve5yx4n7byiJARwEEwECAAYFAkC0pVQACgkQ7sMTGGbBry6bUwgAnVA37A2Q3hqa
16NkAVgkT0C0/eQ+vnoNYbF0wlxjwoS/Qfu9TuLPnxpo/Rf6CfVMumM+oryiFTOs
mxVI7jZTVOmiqIZb1XlRgDHZgrDjVl9kuj1hvCDh6Csz9R0iDoUk2aEruh42U/41
Rda9lBRS19YhbjzDIYkswPUczFzZMBYpaCP3tBDX91vLYVemaZvEH5ywWqwGGmac
0/+zWIAPiKmth15mUxEEYJqgbeQQqHAkLi8O7OmHNBilIrrtfxJ50oQaXV/SgDJI
LcMOUug7XA8gFJW9i9tGJ4qGcHK4AzCYYrzylzJNRO3Qb6vUhwsTdAxPIworLGK+
tF0KsfGO0IhGBBMRAgAGBQJAs1A7AAoJELtDm8wUsvfjvj8An0nOQT6vDhSRxtd9
AeSXn2YL9Fg7AJ0Tbkl7UkEVAOVB6a8rNKUzx7kYoIkBHAQTAQIABgUCQLnD0QAK
CRBRWr1fqVzK5u3iB/97mlSp1spnjX6QTpSL0pLY3RmoEG6DJgsJpw3F+hiRmM6i
khmSSQ/jtFWJjmKc+KtoM/HOwb/oLv1m+3/ISEwWtLkpe72zUPlu9hVqR4nojBTp
3Ht5iJtyxEpeaZY13pQ+T1YEnbwCrFD9qVEZDPmwtpo92fWq/RNXanQsfluPhagb
80DkKeo3Nx1zbLwY3i2sWSUk9nzuwyu+ObRzS14s/RN1EsZ45aQqAYr6T0wM/lAd
ubIKQIfXfAzAE5eVK6JI91vckT0nOT7hhgKVJCSnA1TLfSvsw8QEmDbOBze58oW9
mgu2Gx+HnllSfsZC/sQpoCxpk05EnYRpj6Xnbo/8iQEcBBMBAgAGBQJAww4sAAoJ
EH5cQ+a3aIYCXtcIAID2T+S6gH9QoC3YzKKydibBdw7Buw8s5wXOLvGwBZvqwqDo
q8qj9HFV3JP62THH+hs4Ei1S5OyjCQdz+sVwHIVGr2S7ETtYIHM9ILEvbxKvGgpU
KF91v9K4QIidatU3hWgbqMWcfU6d6uO2lnF1eHRj5RmY/wJZbpnKCtcbnNeKlVU6
oIon+k+EpqaL7AK91gZPeRfowIOuzs/eXM0NFt8wk1CBnbW8eqkhNt1Ld+wdNdeL
L0LmCSExLHUaAEAIHzizhn8nd/7rHkp0dt0Z2RULz96GyWQnvzQExVZ/TwzjaEER
1OpJZ4RRVwQUlL5seabdlen6ZUSoJ/p5ROGUsCuJARwEEwECAAYFAkDFTjMACgkQ
vkqD8L6ek+JByAgAvhMdhgUvb5guYTTT0XFmnFkzOhJgHCql9lr6tbpeCxSL3ekt
QONeLeri1cwKP24RtMiv+9c0BpPE37FkWGmmLSxGEZFILghNeB1oqTU84bX2wJtP
3KOvtAD6L3dwd7AZ8C9UkSz4BN/G65tmA1sR0EZ3/VGL54g2BluumqiHcCvI2Sgq
s+LpDdP6sIXuAFctvioWhHJGmJ6nLNtgzvjwEtRdOxPStiAiIYmWTwqmsptrMrVA
r0diXSuhypJZBKmi6osj+tSNkqfuIk8OL10hICl/2Yr6BxfC8yklR0LhgVNGV9sc
BHHoD0KrPG69MnPDafqiAogJBg1IkdKPY7nr14kBHAQTAQIABgUCQZ43YAAKCRCy
qy0garY05Z9TB/oDFaPDHv5wjz58pn7YKGZwP1MNR2wnxSgKzV552uR4PBk9cQ3R
4DPUn4WRytHbLkaBKFv/ufnY47S8+pgqbONqa8muCpPTBUPVf60KWcxqbWJOerRI
oWCW9LUMzz1eXYZ8Seku/z8Qj3drFdJrQperbu2e/kT5NnyvpxofStLMjhIAVcCx
5Krd+1GG/ECIOt2t4KGQmxXFqJRfbYoUPQSRGHEILJs3pGMgZkvT98jDBgVrUvaM
ZavyaAIBzgsG2c12uS0NiurDPX+H6RzR7pFgmqjqe1BzbEZtQZT1iIZo6wqu3JX0
B2YgnTAZN1gR3x8yGth/1cThYGIXy7VpSEkmiJwEEAECAAYFAkRTRMEACgkQdntI
q/8gahDYXwP9FFzYGPGLxvXzkX2XrIvKWGpSak5DAuKWtnIGF35rxuUdVNXL3MYs
ontnmeOF3Gsv15ihg6s44EqdY9lSYmSWqWENoDb482+L2TL4XO6mZU+g9V3I/6IB
DEdkUSTQ00P2cKSLhIk4wlz/fCW6PSBlN+hR8IFYidNCxyd9tH8ltqqIRgQQEQIA
BgUCRFM8FwAKCRAyKyKXH4ocQVbtAJ9u6TROe7eGMeKbFYLRdsq9h1vM0ACfeomw
IMtARwMczy8JNgYncTgkSKaJARwEEwECAAYFAkRlszoACgkQ86Tl1vEaQXFLwgf+
JnJSLSk4X1Ym9Kc+Ak3H9sPWUHCai2eQ6F5Nuxcby2l1oc1lD/hHR0fcl/PnKXb5
U7Dk2Y2L6IjpznYK7UNPsMtN4L4KbiHJImbfTsIWravlGbukqKPCa06qvdwTuuNk
6I/rGVAjLs7Eq5Pig6uaQxmgvU52/kGbPve/gfP8WC598FkabcL+rdqGKk2O/Kuj
65LPPlAShIDR0kR+tSM34HzhaMdAZSFKv+Xl1ekUsQP1LFUDQ0yxao/Ltotu0y/X
f6zYRxdVckMe9Z2osjCh602oE4yP7bmE2QxM4H6jEucZGY+HETuEIg2OhBYMEsT+
MrzyLc/L410oZVNGBksqB7QcSGlyb2tpIFNhdG8gPGhyc0ByaW5nLmdyLmpwPohe
BBMRAgAeBQI/NjP8AhsDBgsJCAcDAgMVAgMDFgIBAh4BAheAAAoJEE8s09gnk88t
uwMAnR65rFqhkPBpogVS2hkBCFvVX1LzAKCwtgpaYLqGJrCrUZwfHz2RQOgVL4hG
BBMRAgAGBQI/YhqdAAoJEMiGpCvVsvD7iw0AoJWnr7IQYBy6hCFX56yGIRUWmZ+R
AKC3j8EkR+m/9+awiCoiYeatigCw7ohGBBIRAgAGBQI/bSvNAAoJEBj1A4AkwngC

```
SSEAoOe4zoTpjUABdjwneqEWACMqwmZ0AKCPalZ55dBL0Sq0peJfnDc9KnksUYhG
BBIRAgAGBQI/bSvZAAoJECH5xbz3apv1fFcAoK4/sizJv/rZ+W1NglHt9tm14hyM
AKD/esdnQJtfwdF+5xJh1VUilzPP0ohGBBARAgAGBQJAtDMlAAoJEC+xeMfky635
ysIAniSKbYLQhy3dUnlvCUriOKwFfCTUAJ0XOyhV8fT2Shqs9O2FeX+oTcGBGohG
BBMRAgAGBQJAsuk8AAoJECuoJgLCzoCZwNcAn0sIddq2esx4P4xfWLYfvYsokZ+0
AKCcxkf4i/GlhSHxs0LT+BDKyWzpc4kBHAQTAQIABgUCQLML9wAKCRDVWLwqFZdO
uWsCCACX8pUlEb6bIbIyUqsYEBeY0oMwWdD+gRdjF7WzBnBoR3z5uGJJTFKws3Yd
mp2scXP/7xjrPhHGgDnMWj4Txm8vHQeL9AxyR3T+d6Pt8J7c9KGEtlhcYD5HWx6p
4LtlUv2zqxNBrfFBuRFMUO1kzF8tFwhsvPMVTtkciugdQbu7VGTVplowmHY8TmRN
YKjoEiY2WCWqhPeXQ4o3M0nHrv+PF9KTHhEAoesNDwHSgz4KFiTPaN2N6r1cxulu
atDu7eggfa8Ks1KT5YLCqZcuT+Y04zUWlrKBDVC1Akw6rmY6cy/dJjA2m6gq1vKs
4UYhpZN0oNnTPmIJrLca9fCA40pXiQEcBBMBAgAGBQJAsw5pAAoJELHMmwZvObak
/cIIANBoIezbWvzay1QUYePdjzHQPOMT4AlHGYOqZxv79pUcM5H0WuNnMQ6JSycO
uZVg+McmgN+tIvmTMfcbDvXJze3Yu7rY8U+BzBZ1dzAyXivxcjSuftGGAgBG+FF0
eEJyzfYwDF17ohF2dIazLKpapQhnH547/xeicwsqCD22a1RGbFB9urMX2g+mlBdD
6eu8NpeNn+v0uR5arBi3Icy0JClgmMYOhBpTYkGnuIxl8bz781Wg4qorJct+c3zL
PBTkF4W6ouOyn66kBVyfoijIlChf9RFPQc7Vy5yKHdn6p1eZdQ1kQ02LrEWQkzMt
Ot4cY+b1aTNCAhkg15QcKXaCyKeJARwEEwECAAYFAkCzMWcACgkQUpujxGMBGmJz
0wgAhseUPK4ge6iQcnyfSNV6uAMtFAw2Kh+Em4qMUiBLE1aURYiteS4iOqTqhYqX
9QNMXumVs7Koa0gQFn5NPhYYpqt32vn2+v0PXCldwbckWARZoTjHE960KjY/lJPG
gMimXzTf2RMayqRz2Itri1kfkD5Ws9NBFf8SHSjS4W7svceidxpAYAHsoEUCdnrr
KMvEvY8YEz1qkxzpnHd8yCR4v0wf2bNrSjnMQLijiRRqp31s03Qbiu1r4Xx8UO91
jqj4S8USTwk2gjPJavFrJ/0SaetxRfLQ9oq4O4RqFTxumcenlEdxkD1ewpWx9n3v
P/w8FZeAHhw9qpQrPKwXmf12YokBHAQTAQIABgUCQLNIQwAKCRBP8We2Rf9PxkHt
CACTPFGqKwdToKiRmoIrTNDB2h2v6ulCXCb0ZR3hJtbd7LMc0MEDBtwTcKBqInWY
8Pm5cRPHaBs4PUVHdd2yfNZ49hcTFioSeNXcLy1apUE2VHEHY/NxxyzQV3dlknAj
NMdzMClflact0XJ04XlxsUhUqy5f3ptyH8dkuUUzj+tCw7lCJ98VtebI1vvXHzj+
DI37b89zptJkHSjyVuIPe8qS9T820/a/4h1kprDG/U0xs/F1HoeclKa3yXVEOtp/
4ZumtyPq8eZF7hz3Qf6stb4m4YKR3ZnLXZJM30OpJ6KZgEBunBnmqhbRNm37XJbc
HAmAjsdff2l+FnnZ/FwgRqHGiQEcBBMBAgAGBQJAs6F9AAoJEJrwWOLf+B/LCdkI
AJ7jPDrvd+NvsJYXiqyHgkJRA46oRqOMeJeabQS9c3HJHSCMvxZ1JWRKmIVMQc7W
MMQ58OpN3jMgH/Qk03edO8olkgJa4cGdM7ESmR9QFsYJ9nO96CBK+D28h/HLgoT8
VsFLHMBZbXApqnTrn3DLzAHSdUG1AyEa/a10OizuA0NkP4gB5D0qRlWjD8OGRhRR
sVIwNmi+XT6/rnJnycWeglxLaq+L7BOUUbf/AmzjYSsT1s1G8DPfZsumo7Axf2mq
l0plpVkY10bmoEBV5unb+yDkQDcPz5R/4Jrs2BgFofz9GLdzSPW9toQzybst0DXT
5jhIhMGMpX+hbhInd561nZ2JARwEEwECAAYFAkC0VYcACgkQIwOemd0aovS8awf7
BZqwZSMurqtGbcpbOLmZ0ZNz4oSRXn09oSQeIU88qjYmHmEUS84SxmE77pokRdmj
FwxP72Ld92j7DsjfCrrhFYYZ+RKlylKQvmQ631jWM3YHJcUWxERWKgqpsakuhWbg
UlwagMUvNUvXJ2ZKUMf1kd5dBS1VUPheq4CUKyi5DaqM9C9bYIoi0NFHYb3nsXYe
1l8UhGEJiqdy2myBDujOIbUPT/JqN9MG71moCtP+ioe+0Eb6j5Zj4XzU1zT/Nnt6
rIsUBbuq6OnIb++p1gkryWJDheDvFQelvosZsMxHF7FFndleZ04FBUCHwcnoYLwc
AJpUstEj3gG2Dnro1iH1XYkBHAQTAQIABgUCQLSlUwAKCRDuwxMYZsGvLtcKB/9H
g8/vtnRmmuST4NXCI+CR1lMLILUcYZxTE0l6JvHghJchMfWuvFNWyAwdSOMplJtF
M/EII6XvGNUY4JwYNI1pPWPuJlKfUfTSjpTJCpL9VdmGrgABbP03akgg3sTM7yzU
jlMUMvbEzbfUwDkddxBk5kBSR+SdnJYNOWAsftiC9H/fDSLs2feh6Vw50K8H3Rlj
A3bfg/Ph7qMKncdJ+aXa6Ll22BXTUqq9Yv9Lg9ZF3Oa/lFeTLVn4J/4C9ODQOc/I
R5twLFuQcZTITj4305sF9k3e067BQjSaegAcmbPy2z5bz+b8RqKDGMx+12pmSzXC
6G/gRNAXv8ulxafP3cn9iEYEExECAAYFAkCzUDsACgkQu0ObzBSy9+N3ogCeKzZQ
67tklSSuK4gEmVZTyemmgN4AoLqKa0hsDnCRDMpl/E+5ThW6onE1iQEcBBMBAgAG
BQJAucPSAAoJEFFavV+pXMrmR1kH/jgAMsHoMZUAd/rJU0n0nnAPqqMQ3DdIOWSO
z/u2EkDADUb2Q/4UzzsrnbNvZvR2ci4XzEKII0UBYpVPbJeTmmLYBjlYT9C5+2yA
FJVUsbfP+7ctLXTvfMrODXUl8Ztd0KxZgbVYMC78GjDKHxLChz7fchFMJcza1fxw
RdKu17nbR4zUw1MzzwOccTbT6FMc/OXr8v5vLlltZFGlBazyz2EKnw1mcHIzwapR
```

```
wGgWjxuppm32mxUkkzgOQaxK2NHQLnJlaYDHhFK2JlpeqoXwnMGqWrCDGKUz4y4W
TnUkd/X8LXLqMSYhM+CGjQwdKiOb5nCz4vCYPTKV9aohBdPhljyJARwEEwECAAYF
AkDDDi0ACgkQflxD5rdohgJYqQf/Y9F+jLmoHMjSLXWgJWh9bW55JTt6DYofmbIE
x8KPD+ANmxfZ52YoLfzPif3WCC5HY+kBHz4d93dxscYg6SNIYQ8tZeUtUyaJL1rw
XDmqf42Xwx9Gz63p/drGixirohHCcZQKht1btZEyfjxrdsb2qGFQBgRgh14PVWCQ
TshVskbkvTyCb8lpqrzlwieFeqi773VKdY3+2+g5k39yuf/UYdDnprd4THt1W4Ty
jc8JQEMY8tgUqhibrkHO6uqfdaOcsGX4mo76ou7TnSDybg6IXqIcMnk+dhb4z16W
0oI0+zksTg8hCcY+azbsv9UJ6IodbTrnp0M3Zdm8QfHxvdeO0IkBHAQTAQIABgUC
QMVOMwAKCRC+SoPwvp6T4mHXB/43978B6YGrqi4NpR+dQ/ozbme2CuolEXGN6SMB
rBtNCh1mnek9W5+VmGk8B+0hPsoXSJJjq3AgUGgGO5oTbjl/RWZcdAUgdzgKLOVn
PqkHbcktQQmbMQ8qnaGcZKyIvSthaQdLtz52amh2HK4KYZrrwdcdd3UkJhRAcBUs
x+O98gntz2Q1wzsT+vV8qjLNR0m2OulzDzdcUr2spLueLSs+JBOBDP8IbsfIl/n1
ZLEZZe2HlQvTqlD2dk54ecbD/Dls7Bxsi+HN+g6Ync/PjkH18DDkCdrY5ynGiyX2
UFUXB01j46Al/dkVbsC1rmhMP2GBNsp4RAKaoYC8tTv9DVKsiQEcBBMBAgAGBQJB
njdgAAoJELKrLSBqtjTlIOQH/2g3UvCc4NJrD7cS6NcX9uN3MUrKpWuLaCMAMp1M
iFkYnWZYeohijSLL44A8ysfNhBsOi4/qxHvucpADrLwCMiQG2ZLlunjztjWHf/z3
RSPXNiPqxPLBOxNYUXOWisjrH56rNJfgkWxmeOZxLaypR0WU47FnsmBiI6F667XC
iuy7OGVWM8WuZxBPE9X58eFxQW3fF/xid6s4B+bblK78W5/BEBWFyTy0qs/cFAt6
ygEocUWfCAFeRlozOUqq7VxTqcuNT7VKmegNcx9nn8GjJm8qH04OGh7YhdlvXSVJ
8kNokVhI8aReYCh/fTngo+fnTwnSQFqCH4+YI1Ez3dHOWAyInAQQAQIABgUCRFNE
wQAKCRB2e0ir/yBqEOPgA/wO7j3Mhk4OqxHxHMksKraD5eI8AE9wTzg1wPvi7v1H
LpBRcnAYk00rIo4SCdfW0NnDftAR9ICMRZLmKpFdIUyt0vBe7Y0LN0F88CM+vc9W
TBaLMwGW+4TCx9JNXfkIQW4/qjyLLjrpWz7i2RhB/BBsPaw6GyMIjRXgmYh9huwx
gIhGBBARAgAGBQJEUzwYAAoJEDIrIpcfihxBjz4AnRNvgo0gvLWZ8fMAqOqbue1B
cWGuAKDF0vOWJKmYYPR23KFOqQHtMjXh+okBHAQTAQIABgUCRGWzOgAKCRDzpOXW
8RpBcXTlCACrJgWCbcSrevmj8o4wGkB04vu9nS8BfTHPRrSGsWLzMddYc22qCIIE
e7C4e/x9FwKlgKgXTxWCny9sHZRV2GxDNbQZ+J4FhYbN+OhdJgZ8ktQBugIwL6aW
sS/iNxxNwrmLxhCdP6QBs/4UjwUgT+D9+WPFeWPH9+TLYKmgARovDGfKN5o+1pNm
tGSR1dnCO/xJFEBIJsQP0+f3/eynveKrM+xYe/oQl4UiwO3jSJ9cDXhb4k0PvUHj
cTtKSYFlBOqJGIMyRlzC37Etfp0EA28HK9vkUALBYg51I9BBFlWNNDUSKoh5iEVi
VXpKH1YycZtB1xT6sovICcoXW/kFT892tB1IaXJva2kgU2F0byA8aHJzQEZyZWVC
U0Qub3JnPohXBBMRAgAXBQI7JiyzBQsHCgMEAxUDAgMWAgECF4AACgkQTyzT2CeT
zy1mDwCfXSsWEkIoJrS19y8BEHHwmvxr7YMAoNrAkAELLhNB4m1IVFDMfvbsYPpv
iEYEExECAAYFAj9iGpoACgkQyIakK9Wy8PvDdQCeIxayh4kylfj5i+ORa7rlLq/y
ezAAn00i90m9s9IAsVU+acpeV8Vi0gHmiEYEExECAAYFAj9h5W0ACgkQ2MoxcVug
UsPIYACfSPsTdSxiQSHgpRKbDulDPvFvfygAoKuzef2rOiknp93cmLIDR9CRntJE
iEYEEhECAAYFAj9n+NcACgkQ7jxNu/47Wc3/7QCeIqFMWARZdzIS7qcxdOVBvMJs
mH0AnRzgsS8SE/8QCjVpc1fv619MUmIfiEYEEhECAAYFAj9tK80ACgkQGPUDgCTC
eAJyUACfYcR3Rw3VUiaBoMMdHe9q5UipEVQAn1v8ZYhuxn+RvGLzwZohs367QBmS
iEYEEhECAAYFAj9tK9kACgkQIfnFvPdqm/W4cgCgo1ldHQKTfSWRryWPkC2771hh
IEEAn1ks/cfd+C/bxonsxhQnkNy5K1L5iEYEEBECAAYFAkC0MyUACgkQL7F4x+TL
rfmsqwCfbM/TTE0E4ZIGU0Yez0m5fkumEHYAnA0vBeyhDdDZne1NDym1Yy1/S6jG
iEYEExECAAYFAkCy6TwACgkQK6gmAsLOgJnGRwCggMJGYjtsW2APIEdivzPBRCv8
HbUAn2/a0c4HydmE/KI0xPa+wRWRAE5giQEcBBMBAgAGBQJAswv4AAoJENVYvCoV
l0655vsH/3ckAfYuOCsiQr27S6lc6RP6XctvSDs6cXqFOVGargOkoNy4k17uFHqp
8DYMcJDEIY1S7S9up1g6jjdKEHlhNWQvQn2P6Rf17EquvamlTBrPqieA1MyEvsw4
/GD6Is428oC4oWifDCl/dflLrN1DCjhh12HUqMO9x3Z2jV9rwpvgx8JkDuLf11jn
8flvmYwQ6tTc4MzKKvnSKqGR2UfRCRpBlEeItGuWkUXbu5pzzCuEr6HPKlrKPWTn
jmZPDzYu9Lo//YaObSfKtXWnrI4raKhX6OpZLe+gQ7Y08As8WdgF1IYxlpQW3SYC
75I5OOWShdkREh7qh2yF1x/z5RKYPumJARwEEwECAAYFAkCzDmoACgkQscybBm85
tqRAcgf8COuziKPRIOVtb1Qcj/5lwL/9cfUVsTjKZvohC3Trjl3HARvhSepIBubC
TnytN71KrNnbNeOcn9cGYB5pPQa4LrQrsLWEckTjxyFWtlHEY/DxFyDS5cxQ18MN
ffBh4lfnM97JJJZcw8I6Yyf/HuR2V21D8++GzzsiZh0Joidc+TvQ/BnnQnZOT8pq
```

```
bEGj8V3BRZs42bK30iSSMa7ps4aqmn+T7OzWGummf6HKWudSpYkBmF4pRRMu29gm
Vi4Ogs4LF4A17xBlVVSTuX1oKb1KiOU0ZktAorvej6cRdRJx23r26y0QsE72nUdq
XGOH81NYMCUKwwb54/qM8by24uS0HYkBHAQTAQIABgUCQLMxZwAKCRBSm6PEYwEa
Yg6FCACu5aJxR8766QB+f4gt3IaYgXuEH2oowL9wdQd1CdmkXyrvR3yo4wYCpKMR
hp87p264S1w3PKQtgTKtAOqSWIkk/mPXWQt9NceNT9IuzTGdkwUVxRj5o7K78COl
6OUwPZeo/4aYLzuPQWBw1t10+UXcEhgBzSmm8maLETdNyJuQ+vCs32ln/uPq+Ka3
/K2R//yfFk64yGQJnpCRoIZyrBJ/xRXYRoHwYwLblKDE1bmkLyFBc895CZldomLT
Ocqkoqd95ZrxUDUYCLnl8wjFxU6zoRgfv60NKnanVXnZwQh177Zvx17bUrynrxQT
nDGWoS+JZS78jgFG64BQdrkcHmgAiQEcBBMBAgAGBQJAs0hDAAoJEE/xZ7ZF/0/G
a7IH/j71C2OYVWrl7Qjv9GNqZrLM1dCzwjNPNWmifcC++khgdMSd1FKGxj+khrIj
VNJU+jTXDHkmT5FSUFs4OWHfdlQUbxU3TRgDuAn0JZKFUQMTBqZoPZmdQEGmoGmb
aD0pijtvoX7n5itI8ZGNgwTEEy74x+2iEesfP4UPWTmLrTaHpttNQQsIbAUPu9L1
xgoHv+iGdBE0onfV751znTlOs3Ih1g7cHe1sDHoAsMYdCPWlezHb5Ww3RjedQ1Sx
l1uMSB/vWPcqmXxhvDkh3d7b9RyYxDw2KzaabbPc/zFQSKUDEfoqojG6mAxaJwvp
nJ+FlayzEyayQmubwM18ASQhGp2JARwEEwECAAYFAkCzoX0ACgkQmvBY4t/4H8ul
Nwf+JkrvpXazK4gxVcUWeEL/5u60JoMj23NAfeQO26lEmyZ/L/rlKsfLk6Ac9Y6Q
pueDYAf36DsB1wJXopwJdnDre8AUSgWNxHNt2GbSgImZKVvX53xYNCnXkpSW8z8Q
JxA9kQJGgGKSt1nqC5Rsq9n5SUUQh1oRveH4mfHZ0yfRQk20DHml9cXp7CsViRQM
q8T5JYlQQA+AWm6pQNg3LkQO2ruKbpRh5L5B/xUc+gNhOza7ICME7CztnuwG/hMw
l7tbOmBYu9GfTjt/xfbZT91YupO7dBXf56ICxImY5vMgXnf1nOe5aBgJvJYLJxjb
Vo/SBUnhpPSE6UgxdlNotLT/TokBHAQTAQIABgUCQLRViAAKCRAjA56Z3Rqi9PSh
B/9FFEiv5NWbOXwIi7nJK9qaOuGrL6L49G4nuBGrLBhi3EJBqZzYUgWXZj7L0Qtz
6+wd9SGLfV9ffmFfTj7da015BvIlnULrHMPZF0l9sa0BfXnxFXLAvv5h1CnPYrai
dIDxOONUhzp4Gl+UzqMmfMBDR7ZKWKf7CeC2TBhEktSR7/RUsfNS9aZ+r5KM9743
IFaNstsAZ2NLt8R6GBN3i8QRMdkxytd7TRaX1pn6/6EcZa/ZePit994PkoRCQlWc
mZS6ehMCA2Uy90/Kl4VN6OxxvXwVSdsZYnKXeI5bdyKCZjitD81jW1UZhKEGRxKR
g+keF6Yl9Djm5BEGWulpHyr4iQEcBBMBAgAGBQJAtKVUAAoJEO7DExhmwa8u7aQI
ALHQuLoO90nWXSfrLEV7x4CthxxZdT9R4zIY3OafwksGiHl+2tWacr1M+DMyfMuK
BV1RidCb0s7Zu7zPekF6EqsCCjKRYmmURhxDdz+Dq1eiKw2JqHTULcZarcvNquZU
ouTujOpzwHOu68hCjkAmYEOSyCWqCjZer5Q8V/wY6SLS8VzNIEHqtPoWiRguynne
7HmqlqpB1fk3oDnWPQC+QtG2aIOE6ncopC/qO92FFN5nsj7fne6wEOLd/Z+MG2z3
vi3ihLcgHGMDL/9YEKWg66EsNlqj1Mzc4iTSyMqA5ObBaQvTTjzyRFroOKCA4505
CxPTbaE9pVdsU4Be0KyufN2IRgQTEQIABgUCQLNQOwAKCRC7Q5vMFLL344nyAJ0T
MP0JJQoGpZc07KEZtmiO+UxjyACeI9jRHXy0eDdp2iayXnyJgrKSo/OJARwEEwEC
AAYFAkC5w9IACgkQUVq9X6lcyuZl4AgAm8uRbaDUftlsjkO529AeEujE82DP/TFX
hRywah+9NjvB5JR1JCoTonF7znJcqXlOmSZ860drE0We9kULY/AxsZ9SN33SYM4d
unpZAxwuo1TQEkckY/EzPRmulH44ImVxgQnLBtVjygAghMAJ+qHZZiXA+UB0kq0x
3ubqzKBcVtrXzqPIE2AKIutvz6zfGvkzo+Hx4FHTxUk+VLZAGtkUo7mMoFLZJPuc
V20cxvXJwiBYpfPI+jK/4FOeV99cfuYMbozdXk7opIpinHBR6M8RfQr46e0sykl2
9UDzoOd708jcXGTfcg+tWgvzGtGcJ9eTMNJHDOoSzSY2MY7Mc0m7kokBHAQTAQIA
BgUCQMMOLQAKCRB+XEPmt2iGAny7B/oDhlzN55rVk9xeyTdhAyNxmfuRZA7ZH1J3
Ys/z+qneEqL77uBIDiGr7KnOTq4Ld7l5Q0pLIIfDdNm6bPOVz0Xc27zGfwJBTXQw
8rxiwrh2O8Ok9yVZ2PyJ50E8pE7mO5FAwgV/2HEHSGh4q3o1aH9l/PIsYyegBY0O
DbypH8asLglKsklymRA/G+vBLnzKEJbhqPF1VTzjNracNOPAKkEO/lSMcmby8+oL
wHc9gX4TjIA5HJdlOtWrIEUMLAztKGISARQXlD4H9MBk6UMrk3ExVxBsgUgzNjfi
vJpHm2rU+hZ7GHTb5HC+wra7fjyEhtNOC3TafyIKTLFVd197t622iQEcBBMBAgAG
BQJAxU4zAAoJEL5Kg/C+npPig1YIALiDlzAtiwpQfHFK2wRQmxSsCnrQI6Oi1Z/J
LkWALKd+0Yz3hOujwKF3s0PN151oZx2NhZPwJYPSGAAsstPxifbwjb+KOfZatVSm
LxSbmGzHjjqMzn9CItuTIs3ZI+ysMVJziAFkNevje0Bggbq1w//qgLxk2kGpF+LD
Tu4i3VMQiO6A1rbq2vDDs8TDoPChaz5L/o+gKYwUxUTnvVqPbjwO03OsHZu+UPQR
ObkNj8+vH0LJA8fT0htmkOXeDGT1eJDP0M3fWudH1cLicwmh8hZ2pacz+CjB3ckI
URFvcJiwxpwByDxR0KR3S10mXaCQKfph9OjO9Res5w+LL1cW5f6JARwEEwECAAYF
AkGeN2AACgkQsqstIGq2NOUEFgf+MV+B4pahVF0JM9ElrnxZPGVzfIYfA/RqOtyw
```

ahRXZeq7Uqsz35mgXntE+9+UJ48SPNGCmRqCzVRuEfF9MdBHWXmUpYVmc5gVqkTK
DhMci7MmdyCFuTbE3YIHOTkFdTZGF8cQVLATD4H6ENO1AXdOxWRd/IyRNAgIgx62
I0osvv2xRIPDfhJv19YvqNWVL4wPJVkI58O/4/eYPMK3cDhEjxng27vzkXMo24Ee
141EMZnJFHHwd/ieurvcw3rQiaqjKfRgzOEKjmWNtlc7pPK+bZyYtCd7u4EE2zi/
j/CV/rkR5Tg3Ag42QSqSqDMOr82rGeGe+Mmjf4a0WDqPoYCeRIicBBABAgAGBQJE
U0TBAAoJEHZ7SKv/IGoQdrsD/0TcyXCxR6EUNQ1h/ZS7x2Ga2IU/QKp4mLj8OGkO
qF+rpDG21Podu9dO0pRItk1YINod38Ijbz1gtDDvwCcx+WLABNT6IfNltVWjazOL
VaTDqSoFqyaQdHteK5ZVz5UZj0XATMty9mk6uZkuE1xvM/Gg+u6U4tUv2NByaPuS
StH9iEYEEBECAAYFAkRTPBgACgkQMisilx+KHEF09wCcCCVbk5pvvDBL9MLuyLw0
GPFDHxwAn1spdU6l+9Wbt+4j61deDkpVmnSiiQEcBBMBAgAGBQJEZbM6AAoJEPOk
5dbxGkFx+iEH/RCU9GEyJ3N8mPf+6ajI+e8LtmseOgKonvbOZMR1zEx30cHdulCV
6E0AW8oHUDC2bFTF5AQn0HeUl8XpQwVD3AqmcKGnPKfCJtrqqwqNBjUg7Wmjc1WO
4LgHbG5nY3OJyzAMU0y1uR8hbrsuZ12qtBuW9C7dOKMkB/ZmX2w3F7PQ9a/WSWTj
tprSCFHvfeOFTbhyhV8hoyDq3AlACAoEmcStxTwVlfC7Gh2+ATkiDBUCA8niLwZJ
9WO2PV15xk/VxnmbR3tf79GpTwABUlBiYD27KqLejMgCgWXngL7dpRVyk2RUlMDl
y40DyA0WFUR4N/ZC4Mb8TctIdrcF2k0tMrKInAQTAQIABgUCRu7AigAKCRDlFSgl
MxzaXbidA/4qD+02PQbao38Q/ZRz0T77emKbCUv8cvufbGP0DAMX3FDDN0mA3Qv0
KH0WxIH0vItbbIyc9/6gF02O7wpWC9qFRvaaRl73ghMYAA3jyoZy16muBRvC5HFl
0GDfc1D+opROv9KiDA9xDKRCrJ1GgkXxVsds+J7n+QeN/ZduQBV+SYhGBBIRAgAG
BQI/bSvNAAoJEBj1A4AkwngCSSEAoOe4zoTpjUABdjwneqEWACMqwmZ0AKCPalZ5
5dBL0Sq0peJfnDc9KnksUYhGBBIRAgAGBQI/bSvZAAoJECH5xbz3apv1fFcAoK4/
sizJv/rZ+W1NglHt9tm14hyMAKD/esdnQJtfwdF+5xJh1VUilzPP0ohGBBMRAgAG
BQI/YhqdAAoJEMiGpCvVsvD7iw0AoJWnr7IQYBy6hCFX56yGIRUWmZ+RAKC3j8Ek
R+m/9+awiCoiYeatigCw7ohcBBMRAgAcBQI9+trCAhsDBAsHAwIDFQIDAxYCAQIe
AQIXgAAKCRBPLNPYJ5PPLeI1AJ0bnQFyT8fgHUPBe9kZ3BZWHMgo/wCfcZ09QeF8
A/OUMJ0pMFh53CQN0F6IXgQTEQIAHgUCPzYz/AIbAwYLCQgHAwIDFQIDAxYCAQIe
AQIXgAAKCRBPLNPYJ5PPLbsDAJ0euaxaoZDwaaIFUtoZAQhb1V9S8wCgsLYKWmC6
hiawq1GcHx89kUDoFS+0IEhpcm9raSBTYXRvIDxocnNAanAuRnJlZUJTRC5vcmc+
iFwEExECABwFAj362qoCGwMECwcDAgMVAgMDFgIBAh4BAheAAAoJEE8s09gnk88t
Ij0An1tD6abQ1aLuGYXR8m0rt9qkfjOgAJ4jp2WzHiHLAsVePbFE6bBuM8sXcIhG
BBMRAgAGBQI/YhqdAAoJEMiGpCvVsvD7RfQAoIv5/Cc4sruIPLyqE8h0sQeeux5t
AKDq7tRPoeqOInHw2F7ypBetJjAld4hGBBMRAgAGBQI/YeVwAAoJENjKMXFboFLD
G+4AoOlXdJgw1opzDTdppiJojAKfzI+IAKCu3DEXIMqTt1pf1itaLuaDNMHr8ohG
BBIRAgAGBQI/Z/jXAAoJEO48Tbv+O1nNptwAmwUs2/RwDX31LUkgHNrEHuBD2W8O
AKCodomFtLRRcA2w3nx0NbSY6JHvbohGBBIRAgAGBQI/bSvNAAoJEBj1A4AkwngC
CwgAoJS0hQn6ZwveW5/uiSGGuKuGIcuoAKC2jTOao6vSVkPHU71a35Tc3DuqlIhG
BBIRAgAGBQI/bSvZAAoJECH5xbz3apv1pQoAnipPFhky+v2Fs8PlLhfZsVTuOIzs
AJ9i2Thd/nJhPucYKpSZyF/KlZ0S94hGBBARAgAGBQJAtDMmAAoJEC+xeMfky635
ntMAn2U8DaTQSY6VHtlGDOfH6EqyTr/5AJ999r+MuuzeLl2IkKNDXiqfIq7+aYhG
BBMRAgAGBQJAsuk8AAoJECuoJgLCzoCZUYIAoIW9WfiK9ja5C9mNOY5T3PTFP2UL
AJ4lwuFE29VzS9ogVxMA4/St7Rt/BYkBHAQTAQIABgUCQLML+QAKCRDVWLwqFZdO
uWxbCADMmWpxfqiqhg1SOQ+7dwUDHNoTDKjacS7uiXaS4+mw8Uh8y9i3dD6/C7xn
mcofaQggr4EX/I5Td6gZ9+MvGAh4MrpzqA7SNp7TMd6cZR40O7NOid9XOywa3Oqf
eQc46SwHn3EJvP0ka4U6w+tfwldJyA3ImhvlXP5R1EhX5xiWP37eof0ySr62cVJq
4EOEYQ3wV/Q0kiigPo1hmCcT3t9tCeOEVl3Mg5w84z3mQjTVZKPvjfnHcRTkgNYB
7jgzRmHhMiktSEc84yTxBIcjMbcvPdCaEbWD49XRmi7NlvKbc8T3gNfiR3EBvEBK
8RnlR6QqujNYD8Ik7OddeWcMc+ixiQEcBBMBAgAGBQJAsw5sAAoJELHMmwZvObak
GXsIAOnueRfI7umULV3xy9kWgQL4LXl1mWn3/MGkk9w2JeK7lW9i1w6VOuAw6e81
nz/WFljaBMJVLLx1vzAXCUFyscIgIkklH562/92GdykRkY0flUdFHfsXgZP3PJLT
apWrjxh7bTXd7cUmDN3ndgi9tWVUBSc9zW78z4Bci2zoWVIBw6DtcG/eVRjVjwDq
slOUNKHQ5ntbGEcBeCmE7GDQBhRtKT0ywM4oVNTvn5fkqT7hCcxe+GI4yCr3+Res
UM9xVi3M54Pl220jlSLAzFeCMueroikggwVL3lNmyJ+tf4Ii91DuVng8DtAAk/Ra
gtiau1Yll3Qk22iWmKYh0pMxM72JARwEEwECAAYFAkCzMWcACgkQUpujxGMBGmIF

```
SggAudyQkBlndxZRccTdN/nmzS74J2h1wWxIbNC/FvfV5wZHn4ZFYW9IVsjGqlQL
IifCO9SRJTIt14kvOQG5vh+2wSL8oPH355FU2ZafBUkV/q6304QZz8YANuzwAx+h
PZA7VTZ97ZKBH+BvrjyV8NGkCB/WtJrTvA+XFPMP1HC92m3Na2/q5f8tmuCShm8w
FsVj9JdrMROQYFOoTpZIdksk9wADwydJnzqIug7FiJleexYKu7C8Jv3/khvS2h+S
3PLv1BYq4jL3I7ojntsanI51RCX2p8iT8vCLlpNTTR0Rk3GEVIZNGKftWmg9edgi
50KTlrwb5vf2OlrHBDGiqZPu04kBHAQTAQIABgUCQLNIRAAKCRBP8We2Rf9PxlH+
B/44M6S2DJ4kQdT2o1rk8MvkjC3toDBC2meqhoZmXT/s/9rumKUeC9KrWI9AzjXj
UolX1m20hHw9OK+eWQpsa9Xj9HvX26DsVqb7fYsay+LN4opGEipJsFCAr9Iv+Bmq
bRZPvtixF2T2TvOfbAxQQzY7eXPcTjLFKJ47o63eFvG8uuMZ/e2EKgoX6R7jbIMN
ADcr6PB22Cw/t9xBCOWErtHu6wQXe+pH0fbHDsc0clUsUUDGk+yLNMi7oxoRz82m
vi7yqVTb5fJlSGxi21Nu/a7m5JUnSvdmCSL4LRurI7UXW12xSdshsCpYwOD2uUZ8
x7Y1PpnEWyl5Npv4Btskj6jSiQEcBBMBAgAGBQJAs6F9AAoJEJrwWOLf+B/LrboH
/1Y75spoeHIWtSC13BzFQjhwHRK/ufEYctQkP/2w7mmPcIVHxDucOlYqaWraZ8ia
PmDq/uEWgYeOqfCvXVWi3/FU4+15EKKUCXEyBurMFSDFVuCnVmPW3Qfi6SsyaHuQ
9HTDWYUEcnfjSaxglN1XPQusnE+ADhLIHkNeY+Cj6fW4JFPMjmAqEOKtRCtiGPVF
wHLxZNaDqK2U30aJib9p5nvV9q6K70hzT47quXdmhvDu5ZkOheus+X1zUXZ/KfvF
TYK3sduzyIaeiQEDiikzIDq8L3N5tjA0wvOG1UgMj/IyJOUjyqp5uetpcJYcfD1X
vdWOr4g1bFJY/RGfw9NpWFqJARwEEwECAAYFAkC0VYgACgkQIwOemd0aovTBPwf/
aYOZsy/AvzOKronA5lG+T3xnE13TYkq7KtJvExzrMqKFX358KsVtjOFPoDEZRqFC
owvYID0/amulmIZIPtLKgezq3a8BMYfgvyYTef5H+NCqH5g+YvMJO4cw1Lsnj0e3
12ZKCjYs5aPosiMsmJQ1bz5fAABwCaPC4fdGk1rM3tHj1edQOdJo80wFUYd5y7ez
vzQcXDUnspxTipYWu9vc+fDI+7+YsjKzRhm4WhZzEyudeYi8cAw0PBTkTMNUFI1Y
2xlSjYdRsKqfR7gUBxvz+xXoCAqXhdfkG5o53GRRFyo4H1a1Hlw6DaJ0zC0ogYwo
nMS+TIIoZdVD0vVG0QyHeIkBHAQTAQIABgUCQLSlVAAKCRDuwxMYZsGvLv6FCACA
XCmDrA+ksBjcEQ2Y2+324bQxURRFFNhktYHlaYglSAMB+5jg11pvmRB96pk6UqX3
4I6qmcF6s2X0bdpatuT4P6MHffKwCeHF/nWqRGxdW14jUCY4VRzyMaWInivS1r3m
jiL62m2Ox3ptiG02x/3CnEHpVk9/Cs1kKyWq2qbassxcH8xvokK0Z33DiMHcgyBM
CCjHQqRjn/xPnovEsacneiTYAs08a/3Ryj1W27wRLDpuRbfAec/6+qRuLxaPO0Ca
KHRO8UlSSnJEL40eNieOzmiYiBwQBTTyCytb2PJDhWFmCidwbnpQUeefULZt5dTN
CMAh37MKNvceO0cNsMXDiEYEExECAAYFAkCzUDsACgkQu0ObzBSy9+PZGQCfXHCr
bK5d+bRanAtaL3vOcz5ltaAAoIVKWSJGJwYOe77vxu8XZHM5hAAxiQEcBBMBAgAG
BQJAucPSAAoJEFFavV+pXMrmMDwIAJtluMCa0RFikdHXPExmcOtrdTX7UfVY97PE
m9YPPXFll8Rbjjgt8I+QYynnOBRXJNxF3wy7kVBaYuvKA6zf8t3uvthvcJghk9ij
wwHAXvQtjgSbp41MZA2SiMh0D96Lo4AwHi7lbo0zC95ZlOEiUS4JCAVXMqiJK1tr
BRhYMnH4G9CfyX0yujuG4oqWXSmwlsVR+ZrtKZ/AQwrpaaJOHxGA4T1QDradQ+95
4IzNR/k+lpwZBT37RSwUd5Hz3u4z7cnpWyzoS76MpQYRopVnGqGWZqqneGB1sShn
JEYqUcTtrosweSA4PRRc6JCdPYpyJfln9jYj107txYciHUn9PlCJARwEEwECAAYF
AkDDDi4ACgkQflxD5rdohgKeCAf/azHwfzzBo92GxjtzBEdZtxK/skpljbYiTpKs
kSpEJneAbjEi7rZz2knPF8KchfSaQI2QB7S1Jv56ShRaRgSr5IGNdQiG/SbBGjRT
3qZHbww7lv2r23g5I0ijQlIYous2WsbizCDqb5dOzEj/+nQLmquK2bBaLsfCNm0p
dhnqghPxgROy+CUHwEr/o+ZwPOsuK5/Lbg9KX1dCkmWcVhfttXEclv/GFL8paoFr
lXzfJTB6UtKtBluuUV//jK9mw327zjKOQ3r4AjXrfg2YHfVSL9fFb4O0pA5uJDXa
Ec+lmyOgk2DFDGjps05ec312+jOcB2cw38uxZtYkk1rI2twbxokBHAQTAQIABgUC
QMVOMwAKCRC+SoPwvp6T4skQB/9mCeyPVKWtafa4AxYOwWsFl+hk+T2JLyKDbkrj
sfEh1IcCJdaZgasJEbfqevAHtExaZsYU22mgHycQ6Yl+jrwxyzCjOctqHwfb+/hh
MwsTxUCMvCp8FJ9ndgDjYE9MSH5WHnh4R3pwEV6MIotemsVZXldjTMg3EzY93yaG
0aFHzxzteDj1VxaZ+qjfo9DFdkq4XUwVsgmoUYYJKGcPkQR9gi247Tzmsttp9Mvk
g98f56Il89HTLdsSxtet6uiCMFksOrh+939XSi2GIvJVq2sj5oJJ7E+5yqCIUCuz
V41ZfPiS5/4iEyh4YiI3gEujPXiDXDT79Oj/u+rPA95v2l4xiQEcBBMBAgAGBQJB
njdgAAoJELKrLSBqtjTlap4H/AyB7J/KIhmZDpP+6/a3X2liYfhO5sHf86FORHJQ
zQj7EXzTc2Q2C2pOqYTdSOwbODN2gSQJnKDPq7kTCgUuUv1DNIEK3qKotiQTpHsT
WQzBOKL1Cq3fO+9bClKjbokipjSNhV2z0VnvYykg2EoZpjmNZPAmw0I4KrZNfqIB
9tSpz78DfjJHTXrRSELDEuh0yYOQjumkwVxuV3kdlxEkUrrjix6B/dN4cUJ/Ar5s
```

0Y/W6TXDYWxcrnlkY84gr6WicgbhV9MYdnpt+0lDMAb1wxSzccatSjulV8/mD/Jn
ddg+ualamRz3BZwBJlTRO8f7c/9nQg5zE50z2sBJpYOxz/qInAQQAQIABgUCRFNE
wQAKCRB2e0ir/yBqEPZnBACakBBOYfKTIyBL1g3VXqT4ae0Dis8wNMBAJVe2ahol
J7NBNVFm35PA3X/cS1EQzNO21Tcg7M8NUM5/+PkFdl6aKS6BjIAgvQZx7iRkCrA3
AqVoAq6WwzC0puGxUkL7bFKYbcZRV1vwryBlwvZxfRIIfBx+jfCNR0F68mZ9Ww5h
+4hGBBARAgAGBQJEUzwYAAoJEDIrIpcfihxBTI8AoK76Vc37Lw49zC4O0aIxeb1y
KAWAAKDW4Uhs9ttQco2tEnyw97qb8JBxUokBHAQTAQIABgUCRGWzOwAKCRDzpOXW
8RpBcX6tB/9l0DUJEGSCObxy/IB3LM4YAJ4Z6MxLgn+obFusLpbZgpgrzELH1pdG
QCUcrwwECjMm22YR+NRMd7KdpXj0uRZNXynCzLxAXELjGSEbe6CPFl5DB1bPg9OW
6Syb73gAMtPW+k/0Jsgk2NKpE2V9hi2vTL3j+e6Yvow7wERS7xo8lRHtgh2rgS8S
gGT8/axdauAsM8hL5jHoKeElF2SH1QhLQM5zCTirVWJYUIlLGBgX3yBo1DCYmjex
M13Hem8nbGwS7hj8ExbdZ9cRLMEfv6N6P0HrY5MGQwpsxYpPAFhR3JoVVhKB6TNo
2IqNUqV8qOHeXeaugOL9mZcCmxXdO8BotChIaXJva2kgU2F0byA8aHJzQHZsc2ku
ZWUubm9kYS50dXMuYWMuanA+iFwEExECABwFAj362tYCGwMECwcDAgMVAgMDFgIB
Ah4BAheAAAoJEE8s09gnk88tr0gAmgPTcwvJZaA/4SYnE+HVILxetQqQAKCxmpW4
bQSq9DTKA7nejDmcOqdovohGBBMRAgAGBQI/YhqdAAoJEMiGpCvVsvD7510An0Of
xT7kWHpclD5MFE3KzjFkVZDgAKCBHQVV3WzjTAXxBtiNRfnz67YDLohGBBIRAgAG
BQI/bSvNAAoJEBj1A4AkwngCwOUAn04M49o7Z35zn7lyHHeIlNFhfzYUAJ9Vphb2
8yW7BYrx3C5RDQ264MYjaIhGBBIRAgAGBQI/bSvZAAoJECH5xbz3apv1QxAAn0AO
XJ9+nxcBPGnvNVVLwdEaFPPaAKDzo/Ua9U0PPNnZJ12o99EuWZvQC4hGBBARAgAG
BQJAtDMmAAoJEC+xeMfky635B3gAniwJbk2KZpYfwy6UROun5HlE7fSRAJwIqTU3
RVy31GjmVwc2j0M4vWdKvohGBBMRAgAGBQJAsuk8AAoJECuoJgLCzoCZyUQAn0pU
l1H/a+uKsHxS3LG4IPPCyPRUAKCPIXNBEvvKscEPE6z2+1n344+nZIkBHAQTAQIA
BgUCQLML+QAKCRDVWLwqFZdOudGvCADiFLQEdZcvx89ZKS9uEcEQmeAFPkNUOo/n
n4qqhe4pwjW2xH1VBtJmWFjW0U7Lz9kaNlTUVpDm4cM4ue+2aBLff4+gxeUci4Pc
oK1tBHHXtTc5QwW/40Bv5LU83RglRT13yMIEQNuIVWmlUmCm4A2HXCyLC2M3EN46
wZU4krGLdkwfZUM2fRmfLBVk2zka+uxbUioqC7BgWKZB6IdAqSZirK8rbE36+QOW
wuypuc0vfiwTqidDmikbg6933kXRy3R/mOSZZe7wD0zyX2xVQ3DV9Ndesi0M4ZMk
XiFoFTy6qfjrM/gj95a+PPQRvrTPKtB0KbeLlGDKT+hTaGEspuGyiQEcBBMBAgAG
BQJAsw5sAAoJELHMmwZvObakqwsIAMGLOCzxY6+1EJAZ32T8VNq6XSrHKyMuRcQC
wIcIsbSgJ5LbVRn6wJc3At1/XlxYG70sl+X5v/MWf6wcsSu3wCo8di6JcMBTEsU8
04A4zv1UF3jCbrBPHC7A8Ckgyl9dnEUpx7Pe41V0EWLHIFu3xtGzEPFOJ+A77shP
fYjr4MXbzH9ZecGBGpAeBlm72Cj3K3Hs4fFmXoxBmM1UjQ7CeFTT8WxnI+l5sq4J
eg8YAAlHSsfPq6WYn33unlNcz3M11Cbd3E/UpcToI3YPezwQ/qBtrLqA6n+DiYMs
J5UvfKWMazE98r/ih288X/Pm568Y7wkXHpxIamvSWRY5OKcLmkaJARwEEwECAAYF
AkCzMWcACgkQUpujxGMBGmJdxgf/T0ns7jdxYv/zGkQ14wr/iVe1+iuKKWRPqHfI
ozjd+QXeb2ctMaRVPzgETIkKels1A0v+C4lUgZmYWU6J+ENsZkKvJXSOajopeyU8
3CX7MLx3ooe/+6a8EHTqRkvkqU/UOanEdDy253iGMFDoE75yzDVj708gtE0uAfMU
+wf90GUMkMr7PcEgAelRzjixJ96D8mQSp8MAQdHaBMzob1FA49Ec4+RJEHBNUWhK
y67nQDvqDYJxTNfhhaDfyVSZ4g4hWgRFn77DV9a8n9NHJUNOehWnUSzHEpxZ1IoF
WWfNeTaie6eIKG7ju10NW7ACqLr0479ixhRy3FH0Qcq2rmabnokBHAQTAQIABgUC
QLNIRAAKCRBP8We2Rf9Pxt1NB/9BCNUIrVcd9suXvAlxf2cUY1Eph+jyUwEqJ9El
Q8nuc/JJbFlhQKQJvBINCfIIszB7Hsz1W2AnTNOoDXIHbC50koupl9T51PE+tFnz
GbKGcclcLntGcyTY3a2oYVO5k9G7PzMWNBmmwmlwHyvBM43A4Cg2mcRSwcd92VPT
Y3m9+YlBfdHbr51RwPDGXKrTjX2LfWuIs78KvE4UHTv0r+Os6fCw0FkJzRjH83M/
j9lcVqp91A8Wny3GgDiSeUcbIu8JVxUUlWTuXXSw8nBh4O8n/w3139y40gCTh7zb
+9EH+jUW2uINplHZ80iJ3QcBnLbrm60/tBdBWnw2GMnGoiJdiQEcBBMBAgAGBQJA
s6F9AAoJEJrwWOLf+B/LfigH/2yjNyby5ozmQ4vjaAigOhPpy6m/ggVU234d7BqY
EQMJMCzauMwMt+YNlFBHB2uBYUCFMrcsnxyFQp3H2l1SfczEH7y/4gMXnnwoSB0J
N19FiYE6D2/szKvgEozxctwok/shPIIPgAbG+5Moji1khje9jPbIxRtIDqYBAFLr
hTW+i85bOFJydu8llyJu3ZzKIWn8YJbxkWDNRJbjT7qDiwZDIC7IsDuJJafdOm03
4Iyk+HfPoRvbznF0VELxxsQCX20k5ui8QjxwxWT9NlizQYN0kv2B61Dnu3BEJKSH
iiv+jGkoRKCEcDiLzK+vLXkvM5whJJKxk7egy2+uYhKCBriJARwEEwECAAYFAkC0

```
VYgACgkQIwOemd0aovQU4ggAi/aYjx536aLUmslKDBiz8ZHieQajQOW9ALCULno0
tRKF2ARYproj2CafTIQl0u9DO92Y7TXaZLVfc35ffenrKn1h5ngEwGyr7OrOjSA0
WT+3QfvXDILjQFy05JpTEYg0+57K/4xMXf/PoMOu9jGn7HxcbyblTBxtqagFma8Q
HMziIw8KFWivrYeBKf/C/7NUqyNFPcrBtWeoANmj+xEu6WyEMPowr3Ml4ZZCnFFR
zAvZUBzOh3jT3QooavgZjSYTfG6NkmQJbzE2extaPzAeME/SKuPzezXQXJXe3pBa
7ZuprW5ZygrONcYyKdIee3/CYG7ShL3MzyrAXbNvgNIhO4kBHAQTAQIABgUCQLSl
VAAKCRDuwxMYZsGvLnmOB/9xI25MxPOAJNYlK3P9GZL6K19tOREKqWJnvM1ZaKba
WfDGFjBcK+OGCI9g1p1LjZUKeeOgNSvTlzfvEb7sfXTdcYqpdRugGRIzLiOUs/SL
50mL85xVpmgLNDQQITm7Tkn3FAqHewpUCIESBuzt1P5qt81597+2EHckQcALosfn
0Fv6y38oy1+SNiYL4uHlNI+jrEkCtPNC0JBbicM37Xt33exZJJBTP7S82gFWsF8r
Mm3/DLe91QoRMFCmUom9zNTmHZXHqDYuxpGO2gYl2QDy6wbEJr6l7JUdo2D2GO/i
Ny9rZlmBpqyZJ+6rFkNsjxDDiJIwuxyQQy42Q9DM3RcZiEYEExECAAYFAkCzUDsA
CgkQu0ObzBSy9+PRlwCfRs75GrQZHWuqIn5nzy5fuemC1QgAoKRl+O5oxaP4PJ2s
O7I0932pEITGiQEcBBMBAgAGBQJAucPSAAoJEFFavV+pXMrmolAH/iOAn+w71bK2
ddFcBJibjl8dDfX6NrQwEfD0RX1Bgzsg5/DoDhofOmH2EFtp9j2F5dKDHOnoDzg7
/0ogIVoDSrguKWOnaPX5qMPQPSO8xw+1671CfzTu+LQ32t8HhapMMqvRYzyIm0T5
DcVvbc69oTVKwqwbjjTlHSCRVstFE/Al0ezrCB5SBQBJcuQkR2/2XLw4ZkiKOvM8
pJTrBVEf9gmUcr7u0pA/TLIE/KoNhWWBSM+c3A99Kn1MJbmLvabh6XOXaEe1dtKN
usFwd788tExN+c3jbUmNNicTxIkyjl7uL9hC8eeiicml6MmTo+SicTHEwbxroOFr
SwVutGQca7KJARwEEwECAAYFAkDDDi4ACgkQflxD5rdohgLoUAgAo958vIQBD0jv
eMlEofBTmbwrPb8smIItiB7nF8uUGggEzuyssLpwHoOJg0E6jUbq7Ju9d+13yHW3
/WA+NljsBQM40mZ8JVy8iTHyBC148HjSVFwVrHGelV/+s13WpQFGZrLpVBJJ3bFY
wYw6qBmYTk7RBlkyGTIFpWJRkVfDJDOTRBpgNkzjsLwGSLcfN/BGFbEh9JpmGkUk
UDpsKJkkuukocTxZrYbXfuZd+6jX0YkvMnW661JGWwKyJhZWCWGGnoalk4L2EUWb
ifXxUs0fnzzoChGLhU2hyw34tQ94EN5prxX5WCQxRd/Sk7WfByd2b8gXXZSzNQ5I
MDrBEREgW4kBHAQTAQIABgUCQMVOMwAKCRC+SoPwvp6T4tqACAC9tUQReOQxxHES
SCpD41/4JecheWvG6+tuz2SeyUyw+O9FZjTG+zBRm7HEUoB0cdKUM2u1nd3/pvcm
7m6PzkBZ7UMLaYr98gYnv+OdUWuToRl5VV+uyzf8ahgKIkkznDwU7GaZGkmTve5n
EXdAN2C/Jo98vDGfCmJ1snF+n5NVcoutJFu4Xirmn5rEA9pxipbD7bGYorYkoyih
Arf18mKSpUeRa+zFK0jruQD1PFXIyELNZTqG6Zy8BJI/ehHUcqCqQRXL/3gzKy2A
00llWcpu1S3gjEHlWI1ZfjD4Z7vKj0TBF0gKBL6kcGtyg37fLxtvC5cMcvTeRtSO
N9Yneh9giQEcBBMBAgAGBQJBnjdgAAoJELKrLSBqtjTli0UH/2scf05wi94a63h2
TAp/No8SkIVXzdKwEQwYoRfMi7wl9Pq1JSkGdBzTTwmUrtJuFaFujwvad/wFVtvs
PODr/zBJUebyvSTYG3rpdOUeMOsKk0B7zdi1/qhPe64Dd9elvizmVYCE0ouxQtw8
vaWvRQoRbOIqxm5wLhMuU8Y/fV7n92BeGyJZYbv1a5vvlVuP3F0uX7yczrG+t70g
kViFlv2OceO+pRhubB7ra8GC861I9r36+fK/mgEo9sYj1wz0jLucszkLDZpovL/W
TePcugnODKHPV+/sDvQOYn1tLHWJR6IA1cadG3IzPPJBhBywERwAWkpMq20q+2BD
C6/s4h2InAQQAQIABgUCRFNEwQAKCRB2e0ir/yBqEHVBA/0SiIx5+hvL3Z/iMhkj
8s3Jxb1PFYZOyFfiSumI1JMhH0FVxkBXZCUMpO5kM9IKAjH42itU8viixfhdvDHy
aRCub7eBfGamc3H1eQlE76i95gkQ/kr/sBdZYYgGFXvMPgVUKb7yg306lYZnltZG
+gcE4wX08bT07e5/dChd2GjiL4hGBBARAgAGBQJEUzwYAAoJEDIrIpcfihxBaNoA
n29RBXe2wYdb/yTVs9tuKNDSkxsaAJ9pXY7vA9j2p/LiM0PRp97Rvt/Y1okBHAQT
AQIABgUCRGWzOwAKCRDzpOXW8RpBcXOvB/9YQzvRvKBt063OPSaaEwrGjsK2nYAA
XEutSmGxr3/wAZUowP0e3n2qvgYLiWJ+ob0U6SLCjg62YOvvpnA5XB49h1SNcddv
Bt0DJBhVACw9gF+ENE1wcfu1CGCMyvrOpqQ9a8eHykGzVJ07RbaV3d7MV4/82a2D
K0oKQSb++z26M98vy5Fzzp4byFH0uhaETPyka1hPEyFhGQbp5xZ9CBsv2g6ZDQRJ
QFOjehE9Ms6/GotJs2yshvq7gHpD6ut9ZbZNR+As71LH0uGzGgsfXpWTkYOgTlfH
c6tG1WyCqmxtOQeQ2MGxikZmEvAssBYvodMuB2mbWxVmTNzUMOMmCwMtiJwEEwEC
AAYFAkbuwIoACgkQ5RUoJTMc2l3t2gP/cAvSkW9MTY2csjN0oCGff+nQhpQhtIle
ji2svXlMw8dPX7JIOlx1+EY/XODIwW2/IIxj+rUDWbnjDIodTSygJh2T/aFxJ0Xr
DqTnOvgjYGeOcVDJyVWbR9l2yQeY2J8ODFdpL+ieyOJq87yv79CytwmrN0672FRC
9FcqSagwZbG0H0hpcm9raSBTYXRvIDxocnNAanAuTmV0QlNELm9yZz6IXgQTEQIA
HgUCPzYzoAIbAwYLCQgHAwIDFQIDAxYCAQIeAQIXgAAKCRBPLNPYJ5PPLWaaAJ0W
```

```
rVZP5wPxhU1LKsXnYHXhDZ97aQCeKyKMUmCd8LQkb2hSxH5xsKDBXLSIRgQTEQIA
BgUCP2IanQAKCRDIhqQr1bLw+86WAKD1aCeCcPen/2J6zfVy0tiIr5sE+QCgkxxR
IJi0YEOHA9qgv+O8+/mwKu2IRgQSEQIABgUCP2f41wAKCRDuPE27/jtZzakqAKCC
wVukrER1lqCTUSgVcKWxmNGA0ACghHrSzJXghoD1NTz+jYdymIrkXtSIRgQSEQIA
BgUCP20rzQAKCRAY9QOAJMJ4At/4AKDY0PXg6t57M+vvPnsF/P0IPK1yNgCfWyiX
TJZY9Z6/j8Jw6wrMmnT9ydKIRgQSEQIABgUCP20r2QAKCRAh+cW892qb9Ul7AJoC
ZPIj6N9qpR9HDx7BOb4x2t5AbQCg18YO+2kvXgbXbQ4PMZJ+l4fu9bOIRgQQEQIA
BgUCQLQzJgAKCRAvsXjH5Mut+V6BAKCQ3vXMi4x4HXiGq3hv2vg578tApwCfeG0X
dTe4Dz9O4jI2KD7aca6Aiz+IRgQTEQIABgUCQLLpPAAKCRArqCYCws6AmY5PAJ98
AE3lmvs6VAgmtxqjT+YQgzUh0gCePgr7VCP/UBsrZfbmih9m+hNVTImJARwEEwEC
AAYFAkCzC/gACgkQ1Vi8KhWXTrkdDggAjQDibpvQTkZQuzd0wbInzC2S+VxR9o/r
h+onWfPRjS59JUQ3GJYT0cvsIcvPNKT+rUYYmcNSW+dBYH/B3msLWzbgfpz893mM
xMDYoaHCU6SItyL+w05w2QkZfEE7DzeRSUHIl6GvtnSEJK1DmXEJcfnGrWJpApne
7q9MWhTVgfpzA+9ucU+iyPvc1FWUkVElhL7vyH+nzLHZjXaLR2/1EA/hLJNTZoSH
OYWNUWwu9JLksW5eTYhu9W1/yriuyLxXuJB8gEkSrLeswyBvYP7PhVdyjZZO913H
i/8ptzD/AATCYL4HZrGMdhrsWDPborHGcmoaB3x16QxkY5E3neWYXYkBHAQTAQIA
BgUCQLMOawAKCRCxzJsGbzm2pLrrB/9GZAKCVo1h89lrHFm/gzfqw9VLA0mVtjtE
ISQppuiOZj56X/1okQH127vwuXmLkEmntsJxpEfbEZYYZc5Ew4c+xX9CXVyAZnLE
aNen1peDwQ5r9R+OCiU1/hqRnXqCrPeXrhh4Gb7CGAmGgWqnnYYdwowfi/ova1ei
Vx0DA4Ryv9SLlwPDy9CUuMiDWTawz/m18os/qfTutAKjFpaIk5FPnD5+W+GjLtS5
U5qt6q5vspu0hy4WNTkswE+Rosm2bzU9nFdYfRLpntECVJoZq39yGS6kLl8wpZqM
Ss6eVnRHRCyJ+DKidvS5Fu4BPsySzRP9itd+0aDTRZW0B2VWRSI6iQEcBBMBAgAG
BQJAszFnAAoJEFKbo8RjARpiU/QIAI9FIGB3KbWyekhkYvHguoDBACtqxvw8gKQL
WRkygniEi1NcvSChqLslzACt7oJkBvHT4uk5SC07nS7tCRcu5IDC+ShlKThJ5xMA
SgAY8i9Ssa957D9Hxkd+MA++CZFJN9hrgqO1IMBxBW9QQGP1KkhJmbC/Mn8syMKH
L+ZjfR9UXLfZDztZUDgsUZFKPOaw6CPrt4jVO3PDrWjgh1MhUsikJJy+9igEhT4e
kfQbvdsOqEnuMzyFX8T51D5B7l7T40pXAXotAeNJQ0xu1o7sSN5KrA80BcZs6e/0
dn6Lv3cOy7+fnrVqs7HnMQUm30hqj2VaTX9yPYyb2B5pQDODN16JARwEEwECAAYF
AkCzSEQACgkQT/FntkX/T8Z4fwgAv6mDFWfUy8N6YpYLOpXre5oRTFH0PJzBj0CS
NlamQqEO2Kwlcr6VmYL+834LgL6Z/5GSlXwoL7N8mdwCUUWQokMWzG0QWvyD+giS
3KJzbdGTuuQ/NhJdIm7wc7ODAy4uBsryepmJJuabKGqq2GoWAQg1+xI+lg4uFKU6
nfio1yUALW6J8Ix1dDpsMbjJYdIYvEMeDzV4t68HNyYJsR5lSwyah70w3LWpDmzE
NvVXJ/yJQtwH1vr7q8ON8C6bhjmjek6mbtrI8N+7kiJ/dtCs4XeSbh53Byctd/Vs
bOxknE224vX9R/6WnlH31GXDW/B7zjefPJnnszREmPuUptC6wIkBHAQTAQIABgUC
QLOhfQAKCRCa8Fji3/gfy0vdB/0RaXdbxhsuQ1AtqP4LKphPnO5ee9+3WdqFhSee
0ep1sgLJp0ALp16ZbH4feCDmaJG0WfhFvG0yHiDHR4Ef/V0iLpN12G7j+V1cGHxp
724mZ7Ftk5FEIUaqfJ+imaEIxSlNWr43Cu+DC1L9CbewxKrNPOOBOJbVvi6AAGDo
VtNQIthVEOsvdeW6s3Ydn0Q5r/bhY1m13OVRw1Gagc+Az0eatxbcQr73SqXhDzEZ
m0OhPZZpe3DGIFHQIT1NLXrceogcNZ1wFh5w+uccTQ6xUKTlEANON6sOZDx7zyqz
3f5OvdIrmCt4m2pH7FDvED4IB6pHVdPSMGrsvDB1AsBDCQJciQEcBBMBAgAGBQJA
tFWIAAoJECMDnpndGqL0Q1IH/2Tauvj5rlbFDCVW2zAyJMcaFAFNFerR7sjIuQ5U
R2AI4rMo4JZecbunGpnjKfAt/toUNU/0s4NA1/+BBcaGohWdo1wI5iQyf3M3QN/E
ubHAHcOHOetflQUa9fBxy7Fuk9VBoT3dwZmRnG2dDHzNnyqQa1Dy9MX7igYGJ632
vMIbXSLE6gefpppgtn9Pdn5x5G67Yd9DSchxQB9eHONL0qfNAXJVRkdHDaKQ14ny
zDcOAFh91CooTntlg5JcJBsnQmWtAzDlBAiJKrngwih+8ZPAJ4YgEeHhJ/RMJdgQ
2XKfMVbV1hB2rKqhturqvEUhYQIHn2xw55+B4SiuM0r6YTiJARwEEwECAAYFAkC0
pVQACgkQ7sMTGGbBry4kJAf+LuC7B6ZuCqgB/h9crJ/9PBTDuVF9PjsMRtjV2ghr
scmnSr6rm+DGaAQwCjWP0jynnB7mBKf4dsWUrim2ULCiYRxULHl3jCdGhhFj/zDq
Oawkt2ZhE9xt49zB/M0I97HanyuRzqEN9gDBP45KUmWoUKZOPEEX04916rpj6s/T
JGwwI8nFzeztoaslgBnTWQyDN6Om74QOk9/OKZV554U0oHQ+crAPZN7XTnji85c8
3GEPx5RJ/A1CSKXSvSEQdH6spc3/mzqA8/Nzd4T9ACRkYG4Pkp96CnvWgN7qgYO9
akSnXBDRiHMZM1Y+CYxXqOxtQtHHQwgMNOyuH48o/doTO4hGBBMRAgAGBQJAs1A7
AAoJELtDm8wUsvfjvZQAoJ3nZWkQCilJaQW7CDEjWQDMfLV4AKC2Rmw7Fe00Q8Oz
```

```
AEWPQTx+C0yjcokBHAQTAQIABgUCQLnD0gAKCRBRWr1fqVzK5rgvB/4pdu+oxhGz
oVpsadaLtOBhV4FiKSsCJ1f4ijSp4Xed1kNv3KvwaQdYXMwcgEzJmjVRJTe3MhRk
NozyWZ+1UBmrejRpy5keZhRmsOG3/SccHqc7Iul17FoQmxtnVrv/3tLoDibwjC5J
/WdlY6pHPGA0k3P52iuKNetIdCr9yoW/VhbiMFeIkNKtRiDOV612QKbfqOTipssM
AtLzgFoEkUVoweVCYQB0CkcgKA2j4gi2XM1aC2alsRaWIkq8nx1xCAFDb8HQtRHG
Pe8oDVtbenkb1QgzJB5x+7r+GQ3QwPskaMNswy4mg5r7crU99K9syhUmni0kaGo0
4HdvXC0n9Mg7iQEcBBMBAgAGBQJAww4tAAoJEH5cQ+a3aIYCV60H/jnedvWuhUXn
ZmD7rb/1b7F+1sDCj4HrFnStswZVvsQKlyQXSCnATwZ2gyvA0CDWVw745Wc2Ljix
v2L/FgmcRNpE7Bo5hFh/LpZlOme3B4hVBXvqT4izZ8hPCahQoPAzZQwytdlkSLUR
lhDfsEE10DFxAFG2+pWb2PLLzfc1i/VaUVgQq7rWWlNMUpVBLtp3G63K3z8iP55e
FVBwKzRZqMxxhGKM3gh3m3vsM87Z6bv6x+1lG9auH3786gDB0aAdyHNQ7hvlJLWI
EAMUJ462G5wK6SZeBPiiyksvndV4AxpdhgADWDS/SGBPL2HNY0gmvnB/jZCzBNIT
ZrCOabtyg2yJARwEEwECAAYFAkDFTjMACgkQvkqD8L6ek+K9xgf+KOpvJlO7Aug9
BpkB6CjfvjSpi3RoE536dOdv+8dDUFRsoChBXB7dTEawLgsG/aHqUUeE/QCQe1i7
reT1qrQfmFIA+wc8JieT49F41olWiIzJFKwqfESMh6jFNzCiJrW7dscZL3orCXMR
AuRfZxKJQv0ULDwVTXnYUkkvLNqw5pqlU5IAx09x4uF0XM9wVhYEvNXvqFAjx4hR
T6bIJIfZ0WbDml3ydL03/Num1QTNgsc7Pvw0nVD4tJFW0JnZtYHkNWs1ogNUpZJc
F7ibdjRnGOQ6kNbkFwjL+fO8VcBhY+AUIAZte2jpqzxaibQ52U1JOcn53cpQxD+z
3l+7Wcxe0okBHAQTAQIABgUCQZ43YAAKCRCyqy0garY05U3iB/95YscoTJVjVyt/
8RzMz+Z5FAV+93tNU03VHQ5kyM4xN91fIJkX9DRzxuEku6FKYMG2/IEmoFsOuoX4
7hWetKtyomcYe+9nG9oXrR5RyIZy1qgBpORUhXGOnT2Ly7VjXfDH4bONy/gyVyrR
F3KMg0lfDEXZ4ZFWueuVq8J964nhEaCZGdhKLNfLWhMyWe789aiKTzg0/w5/rGSf
jDDgRJzN7PgrtfjSk62adOuXyivL0sYPjCNzuuS8uASSq+jnWv6XwDQmDiADhXkI
sozKCqrMJOmIJYpYc7k7QNfutAEPjKgmu94CM4Scv2Wi4xIfNfjWfpdFUIpgxBi3
ZXmqbonIiJwEEAECAAYFAkRTRMEACgkQdntIq/8gahCTdwP/QG+eji4dadzuXNCY
P+FOgqgKYKh+AjH6UjNz8kAFAuBkkmJNMZKX5HzRh97SGjY4RoER88FdgZajIdal
eZnSztEhGMAAts+HH4uE//6GeNntUs3zB/gUV5MnvJvbEahmaOrpVNYxCu6o5u4O
bX+Yb1Dr80URHN3LVTXAGPAVD8SIRgQQEQIABgUCRFM8GAAKCRAyKyKXH4ocQYA1
AJ9vn/YU2/lJqsAcV46K2LTnCH8IOACgxtivEpivCi6usRzfo3vVWmeaZIuJARwE
EwECAAYFAkRlszsACgkQ86Tl1vEaQXFKhAf/W5KkkF2D4lvFyZnu54XWFqXmjiga
oxM4J+jrMxScUfroYIGDzorRVhaE0p1INlxUNGxGewFsTHXvGQCabjXsnKfyKjCT
5zVf03Nd4c92VRKPUpvKy4lsRHw+lb1bk8xjCmyXE1Y4XkBR9nOnNSHt8C3KFKUN
dIs7irwbAq3g81fyI7/vx642Gzp75uJvGCoMGCUQ1AsmP7JxcKaSRINcYN/Bh8AP
yY8rgxhQBztFRJIzxS7s4kLDIpcNKKLMCyyeGonHUj9Yi6yDkUuquTed8liNGCNh
eLbf7xZB/rAfRt95Tv18cg1n3Uej9ZCB7fUMOV4Ts/J9iTtwdE6d5i47I4hGBBIR
AgAGBQI/bSvNAAoJEBj1A4AkwngCrCgAnRCtW5Nf1V3YFee4Z+0ddwlVb4pTAKDA
yh2aXycPLycD+qh3quEJRv9UAYhGBBIRAgAGBQI/bSvZAAoJECH5xbz3apv18q0A
oI/DNEyYCGJZZM8BhqI21JKPJyoYAJsG/aM9lUP7pTEkPhlw66eEieM1t4hcBBMR
AgAcBQI9+tr/AhsDBAsHAwIDFQIDAxYCAQIeAQIXgAAKCRBPLNPYJ5PPLahAAKCa
gnmfg/q4QePsPpYXUMR7QNXTnQCfTUK8lpH1QNMrJ3tZs+roFUq1xm60HEhpcm9r
aSBTYXRvIDxocnNATmV0QlNELm9yZz6IXgQTEQIAHgUCPzYztQIbAwYLCQgHAwID
FQIDAxYCAQIeAQIXgAAKCRBPLNPYJ5PPLSUBAKCatyv+yZ0cGQiOijsVZB+7tJRV
pACeIy/3CmDGzZom6+r4Bo9mp/Lb4teIRgQTEQIABgUCP2IanQAKCRDIhqQr1bLw
+xpFAJ9N686zePqYaQWk/HepMSOWTxSWAgCgrl/e68yueI+F7R7PpODN3XHXcseI
RgQSEQIABgUCP2f41wAKCRDuPE27/jtZzfFnAJ9M558PmQdiAbGb+/gfJOkBQMOq
NACfcjQx0SRpxDSvO+xFeZy5e2XKp1qIRgQSEQIABgUCP20rzQAKCRAY9QOAJMJ4
AtHQAKC3pyZY/YdXPKweCSM39h2i44i0PQCdHrSV+1GVEpqhDdfXstI4LVZupISI
RgQSEQIABgUCP20r2QAKCRAh+cW892qb9QG0AKDn1HKo6TSNlxjR0CsC0EPMaAjV
fACdGZsPxuu4XxV1S91wGrgxwAifP1OIRgQQEQIABgUCQLQzJQAKCRAvsXjH5Mut
+TkdAJ9AzcQqwyKbXPs4cQjC7k1dPhAy3QCfakldtifVuPB4rO4WZSJ2eD77AY+I
RgQTEQIABgUCQLLpPAAKCRArqCYCws6Amb/qAKCN6OaVfOSaJr5Q4Dxkq4xF4FAg
0ACfT5fXPEN3ebjWLS0JUX/qDEqoK2WJARwEEwECAAYFAkCzC/cACgkQ1Vi8KhWX
TrlJAgf9H1M03L1qeSfQCmBuFUxfG5DaQ/2pHSRN3dmH5ljWBdl8R4VgrvP0QUs4
```

w5d6bsmcjxkS57PifVD+t175RpWUTuI8t26V28RR9CpvO1Fw2xT4XaLQgSe4xbHm
vfMvocRgg3TfgqGSiRHsQxYwPwPxMhj2lSXDSaTHsXl38cxRZ8AAVd1S7/9oJ6I2
toYIa6hTpGC+MFEA0SbLm6r9cAg34suh7mLhtzRn4XSwmLbpAiWcIYu5NnaYxDVe
8V1HK5jGMtC9nKfLt/w1FHppKRTu82CXvxk7Fn1LTXZRSNb0OdDlXKRllA3ANXNu
kS7Sw2qtJhqDaDAAqp0inEfumRVN1IkBHAQTAQIABgUCQLMOaQAKCRCxzJsGbzm2
pEWbCADu+BulQN6y0fk5xHHxBLYPO8b5UfVe2o9BhNa4KkiBUFWa+Gkr1FBvdnS5
x235ftkvQiKGfWYYuTdevOCjCSjZy0iaoGgdc76VLpypqfPIvHfnnYDwCijZmzeo
RzhPbTR4HXILRgbBJ1qOEn4zkt8p7fNyFZqYuYPGVzZr9m8moHGPdhod02nrp6u7
CaLBVpfcHcKLhNPt5f7OCmL/6DUkxAmgy8x68V02ZwVXhgMM5sy67pHRfBub6prw
n/smkOCOfDxptxmLc+7kGA5Tc/jUfhiKedeMwhA0IRRqVleTH8wfg/pL8bipGbIC
LrB7X+OE6RBLowJp3YjoAwDDi8u/iQEcBBMBAgAGBQJAszFnAAoJEFKbo8RjARpi
h38H/RkYT+tk8NxlfpHQY01nbPc6AAUzEARge0j7Bjkg2ghiugTlLdEXERci5+xJ
Vwsep7Z2QIDnIPVQBN6L2Vsxnm4J3+9oOYJhiZ+DnP2ZaA7Q704iuTLG1GmywnAC
WSGrwk/t3wj6oDE7PTCfV4SU4Ctf1AfM/Ix3iyTQiR8WDQLgS5A38Mu+mwNEeUBp
fuZeN1i5jssVVZGirNM93Ui2Yv73pDCx1izcXD+UqgBRHUzbbBk6i/hztoqjVKfH
BzUIbwQ+iKbHEvg6WGoQqd/PQarpqEONE0HyLQkjmLEKaoQ+ZtmM6xGtbFQxRvrs
hgMrZodqEwDRHJU72hNIcyYLE7aJARwEEwECAAYFAkCzSEMACgkQT/FntkX/T8Yh
CwgAw4ZZ+jvaXUqi0sENdiPdiBmwZFYDSOgf6TQVZ+/fT7Vp7RenpwQlILAuPQDR
fAagzc7ldgTLrN2SrjPc863IjE3XTAiTy4rC0gAEjEiO6aQl2kOhZKwLG6sPqju9
bKjOTrYmows3ody+zLKlYMstm0egL38hyZuxdx9so0a4lNVUIIqJ7GuBytX2WSWd
zt0a6sRYkbxb65TXKLw5YdMHEoTAgsuAXAAy1xEommH6svRkd7rdq5E0WnX42BKJ
UNevQw5d0qtZqqnfbtfzuYihNJ3k1U4/kizXVOltvQ7Bz+XBMkt6LkmGx3JaRrEC
K9hUFUaj3Y/grpVmQJnE9l8O7okBHAQTAQIABgUCQLOhfQAKCRCa8Fji3/gfyyP0
CACQ30ZrNr5J+PURv21IyX3gh0drTSsEOIv1qtdqv8pSx9st/2HU7kCt05AAnJMV
+T7IsWSy0QgAh9puyvWcKLXdm3iSzyxJB7UcFxEcFhxdMxJhvDtajLWJoBc8iDVy
nt7R6SbsUULP+GCr1/oWzbwsUVcnAjY2lEzyU5n9Ka8Qkjhugf6wHebgrNXFYux2
0blt9sLbMDdJoxuF9l3+UDxXdf4gA7bqo4S6KDSKI6RcDMGLZLdKqHTsVQl67Iqt
tlvKHL1LJNrQZV6Govn83uDyPl1JTzjNVEAVSKSwyPKvPAzhtjDLI2w0HNTOyTXM
A7pFiaRAqZOyQyh7K2Vach0tiQEcBBMBAgAGBQJAtFWHAAoJECMDnpndGqL07XkH
/1DB98vnqmMLaP8fGtbduIKcYEe9K9xM9c4Wp0TBvVTvD7xqKVi92IDHAHMa01xm
g0bEHP4odCLvw9wxXCl9Cr7yyIfPInMVBasRffkUAYD9QPOQIktejVOzA7T3Sg53
lYo6+RXSrd2vPWV2MO8Wjb90AElCKXALXHcSfhILZFLhT1ISVhgrjfXvV2zUuLax
5yvmW0l8kbtMyPpvCtbWbjfH77USV50u6c3pLuMrfMztmt23f5Ax9Zx/Fuv7IK35
W3fXVoLIzxEJF4V2/Wop6SGOKYucg3r3/yb5vVG3VPfJmoaCayD2/7oG5YoX5IS0
TUkK4Q9e0IeE4qr4KaBzX8yJARwEEwECAAYFAkC0pVMACgkQ7sMTGGbBry6OeAf/
Q2lM49O8E7e3Pm1rFlFsZiEBAuvM21kIdgISNRdK1df/IAg4/URFJ1TYaTIuYVu3
sjFg9gDgMgfbdtN2HMgfbmtKf3fBfCceMAPok5mE2bfdernjQmKeRxNPR2hfDr0J
lvC9ptZWcl5/skjNmBn0SJ727V1AYi4mG3zeNnxY5su/bZ8mVGKTUcPPxndtUuwm
KVeMO204iWMzaueRuM3lE/Gna6a7sLOAG9qYsS95hvRqGMf03/BmJbA3mz24ZlGn
RiKUyzNXO+R8eYMl+EHB3IxV8ewEBa/yG6x7xgl+e+AR4jdvDjdo58Gf/PEl7Jjt
UaxE/h30gHp3V89CIIOhqIhGBBMRAgAGBQJAs1A7AAoJELtDm8wUsvfjMewAn2IH
IGjUpsIw/LNVuVSEF9Oz2fRGAJ9OpytK1FQMMNFkDbhkwvN9rjFgG4kBHAQTAQIA
BgUCQLnD0gAKCRBRWr1fqVzK5vLOB/4jocx9ubvvuBGbhjzpLNFr0lg630qETI8F
bPwdNpfRcM9piNg8SEBQReNtcm82o33W+3pRC2WSLWnsZbc+UDfqZLqaMAFWe+mF
h4HjQXDxy8xylYpWFXMEvhwN3cpvzbVm7wCx4bDD76BpmxhGr1jgkWnRNV9y75Gx
oWbRH52/+jEdvCqK1IaDHlhDjPaWGe0NmUVjG2wx/H+/YtE+xnDsnOnUypYgPR/l
PO/HKDm5elNYMYkbUgOZBnXhhCS3Me5GBn5qGaclIP5RMxemXeLTH+nxxAAgyXp4
z7f/47NVCosS63QIp+TPFlv8B+b2TSHI702ZQCh17pNqHqm5sILqiQEcBBMBAgAG
BQJAww4tAAoJEH5cQ+a3aIYCRlwH/2FWPlSsnEnYqbjvMJ8GA05FQJEusciVq8W7
dv8LLL4HPmiwLtaI4Arh+GxL7TIL0YEzdAMys+Wnusd6A1qVj7IjZxzHim3G6RPu
UoXUIu+kyBAUy7uGdKuyeIV3pN5xg5utSSnpDgPQhS+K3K2KUrdV2PLs0I4Y++mN
3YYmdf4rpqBhRyd0709Z4sL7WO+BmFrW41vDtv3R1whGjEg8Cn/0zdOIuqo6H4IA
4g6duwWE4Rzq4xyoQ14zhsP/MpnEvwvTDxxv6IkGGT1tAJCn3nYKsh0f59H4LiPK

```
sMsLS3c/R2HuaFxAj+p2nRqT9pGGys4CI4mNUC2y69/pB2So4oaJARwEEwECAAYF
AkDFTjMACgkQvkqD8L6ek+L2KAf/ej9glZQkHYb0CADh/Fkv226K97lUOaXfiWbD
piveC/iwT1UjFPlL9JX1Zl+uxVSz6nZE1NDWaR8tU5aMFqedI32uVtT+zpYg35Tt
XULIMsKpnqsgpsQ1w0QYNem0uWb9zf8pTDgOgQD2pQn6Y2UqQVRGVwgS2RH8190x
yKKFyyFvBH7ol5KFM5ceJuv7KNH0MJ3AKMsLxVdnRopHQKQMVrEl3XDVWwXZo7Mv
Dt/zOHdWWwUEuuL3uN0RgVCmTD+71FZo+g6m5SpXb+py+4QemA8TSQfeyBG82GIs
G7yB99PEo7vEYmRiHnyurOrBm/PQiag2RpPwvip/Jk76WFaWhokBHAQTAQIABgUC
QZ43YAAKCRCyqy0garY05acLB/91HDMx+v2nF6hthq7OO659cESMBPOiBxiy7ce7
XNjJ/wt7bbOqcn+odwWUYEsc5YZGrBdgC0MYovFraUHCVo1lV3opVVZoALDNL3wt
XQOC0dXRoUj2aSrZkpp+WxT9rsDnGLv0KcmFM3UcpKWvBSwIvRpg9/NBzeEirnoh
9bQXHkfMmn/UysOfC5Jn7KzTIj5wWg/Y26uBZHeudG2xxHrIwe8xSpAX53VizIBP
Ed50DARuy38OVQrQ6h+6mJsEDFhnSvbFVwEOt/ZjyhRZpkkNasXvBxtFWv9IyiIv
/tcOSADUJCleryIzQWlBJUpq4e5HrCgM8buQTimB8Z4q6+SRiJwEEAECAAYFAkRT
RMEACgkQdntIq/8gahCY1AP/UoUeDBJtjV2IgzJt+np4+0kHRxuTwalIgDvbLwgf
Rj+GoOEWZfKFCXFtaF+ymXsGKlf+/KU2FmHcKDSNIw+/fj+Pzv2SjjKg4MGP5k0n
xRRPbpV6Xr9N5EHKPbsP6X2B9cKTNnXRwVBHhBqEC23rutMWRTdZ9sRzoH47GdcY
g5GIRgQQEQIABgUCRFM8EgAKCRAyKyKXH4ocQRkqAKDH/pID8abw30Q8w9km0bcs
UaWFiQCgq/v7PFHkTJYnPdVsnCg/LA2X7OSIRgQQEQIABgUCRFM8GAAKCRAyKyKX
H4ocQbQxAKCVqJFG5x33jGgZmt7gD0epoVOwaQCg04BLiEgE7BFxh+v7yvBsU6kO
UL+JARwEEwECAAYFAkRlszgACgkQ86Tl1vEaQXGs5QgAr2dePAIXSrtMNtSIPVgN
RjE4LgE2qLRplztMrJuChQJZj7ZFnA9iUVZMxWfsJ+MeT9yMEQ26wjTM2wh44Pko
1vlB2g0hr5ROKnfvQh+jCMtAmepzYPtjzWLCd/C0bmFdfKwQpRjo/7GnRpxz7Hks
2szKoTwKSUak+qS8af/Eb34RTpj26Wno35kkKUbMAhp1ilAJu+IQzysXzEv9WcDb
fttLH/CsVKQEpiiJdVo4X/wTXuWYUthGKEGQLIgJ65EWSSgx1a5pDblpdMqgIrGr
B+DZ27Nx9B4ak5zeHetKUhdlXebGMmJnEjpbhWOUXnjJfkfuXoQ5PDquUdhTdI3j
eIkBHAQTAQIABgUCRGWzOwAKCRDzpOXW8RpBcbnxCACAmqHbxmlYZqRQZHEiLlt0
vnuvYiR+WtYMB/MV9GMSA1IcOn6y2HA72oSsk369Kvh/3q6A2bSDi9C68ZP/qfqi
YZ8+uiBOwsRIWT2TsPVv6LhZzMDGclp02QAnthBsn257KrNDHRzt2RNYXnrzKDLS
btr44U42GW8544S+e6US8REOeA77lLSTsBFc+9fOro9iqpU5szPStXcu3JNOEu6A
0qhVRXBp2sg9+gkdljkZRMoTkesf6snSXSBE+ycZ6s2vJmVRkTSW7p1RqAf+4kM3
3+GvIZ8dFkhfpmR8AXUYTuIlyFb+ZvKDj8tCe889pO9mgHYbR2yJtV5RWIVHjqpW
iJwEEwECAAYFAkbuwIoACgkQ5RUoJTMc2l2ADQP/QiZWZo+DE0hHN/ijzaz1Vcba
RKesye29Ivux7wWcEixPK9To3o3w1pYSVIGTs4FG3qjsajK4APjEGa+XNHuaQ0NA
a0R6szyCGP6h0i+gINeNDv5ALu7+ujiCFhGmWbFIaIxjNwGQ7BqbWfhVkLk68lXM
fzeJCyBVQakzPPTf77a0JEhpcm9raSBTYXRvIDxocnNAZWMuc3MudGl0ZWNoLmFj
LmpwPohiBBMRAgAiBQJPNqMMAhsDBgsJCAcDAgYVCAIJCgsEFgIDAQIeAQIXgAAK
CRBPLNPYJ5PPLaTEAKCOn9syBppKFeIj/Wm45OdtBi6hNACgjOD9iX7MgHjYnImS
7L1z1/2Th4e0Gkhpcm9raSBTYXRvIDxocnNAaWVlZS5vcmc+iGIEExECACIFAk82
o8YCGwMGCwkIBwMCBhUIAgkKCwQWAgMBAh4BAheAAAoJEE8s09gnk88t+0gAoJPA
zsRMCIHm7GYpCp9c4BYRtpecAJ95tBLrOAI0N5NTj4B00gWEF8+QArQZSGlyb2tp
IFNhdG8gPGhyc0BhY20ub3JnPohiBBMRAgAiBQJPNqQhAhsDBgsJCAcDAgYVCAIJ
CgsEFgIDAQIeAQIXgAAKCRBPLNPYJ5PPLdUiAKCdX01gIU0tNV04Uv9WgRpAMMdM
jgCeNBgFo0v9alY91lJZ4bGZMXS7mPi0JUhpcm9raSBTYXRvIDxocnNAYnNkY29u
c3VsdGluZy5jby5qcD6IYgQTEQIAIgUCUABrBgIbAwYLCQgHAwIGFQgCCQoLBBYC
AwECHgECF4AACgkQTyzT2CeTzy3DtACgxt/kUBD39gJTEICMSdwGwfjNoTEAn18O
Oo/t00a9jz+lbECgtcUnNIKutCFIaXJva2kgU2F0byA8aHJzQGJzZHJlc2VhcmNo
Lm9yZz6IYgQTEQIAIgUCUABrGwIbAwYLCQgHAwIGFQgCCQoLBBYCAwECHgECF4AA
CgkQTyzT2CeTzy0rOgCgxneSr/AemsLbfZgyUphF9NakbOcAoN5qlL0Ihq5QyLI+
QCyRhvrBZX/EtCRIaXJva2kgU2F0byA8aHJzQGVjLmNlLnRpdGVjaC5hYy5qcD6I
YgQTEQIAIgUCUbkuAAIbAwYLCQgHAwIGFQgCCQoLBBYCAwECHgECF4AACgkQTyzT
2CeTzy3k/gCgwWwKXl37bXzyziUNtwsX1Df7xJcAn1gENwOmupbwOTWJmotJB1GU
+9htuQENBDsmLM0QBADx1OyHXOriU8+yIZEAq5uVFfOSf+WpjMwsr/m+ZPCKxvMV
gQTfgGy/591XuO6upJ3N6Jc+XEq/fJQtaNI2fP7uViSHPjCXJycDS5kYiGK0USf7
```

```
Z8wk7txq/FnIaHRtD9o24XrHFkFi4TutLSbQjvh/Du72jHQBdAeMcCgMnKyXHwAE
DQP+OusHspKiVZbXgA/S0UNdHGPu9xkUbzjEPHP096X7cdFugYYP8TrArSNvQlIW
My96QbgC2WW4yCBc09MVR5jLGpBX11d9rNGjorbJtdWEoYbDhE+jd2tvUvi1OLdp
srOb3LJA7dC+966Lb7Wp+Vh6iPqRfs4+7IveWc+9SKY5rk2IRgQYEQIABgUCOyYs
zQAKCRBPLNPYJ5PPLTHoAJ41BFtRWr51zPq1YC59HnY1tPhAVACfa9wBW5B8JtRP
OGg0F7Gi41lcFhA=
=RnDy
-----END PGP PUBLIC KEY BLOCK-----
```

#.2.7. ##### #### <peter@FreeBSD.org>

```
pub  1024D/7277717F 2003-12-14 Peter Wemm <peter@wemm.org>
    Key fingerprint = 622B 2282 E92B 3BAB 57D1  A417 1512 AE52 7277 717F
uid                  Peter Wemm <peter@FreeBSD.ORG>
sub  1024g/8B40D9D1 2003-12-14
pub  1024R/D89CE319 1995-04-02 Peter Wemm <peter@netplex.com.au>
    Key fingerprint = 47 05 04 CA 4C EE F8 93  F6 DB 02 92 6D F5 58 8A
uid                  Peter Wemm <peter@perth.dialix.oz.au>
uid                  Peter Wemm <peter@haywire.dialix.com>
```

```
-----BEGIN PGP PUBLIC KEY BLOCK-----

mQCNAy9/FJwAAAEEALxs9dE9tFd0Ru1TXdq301KfEoe5uYKKuldHRBOacG2Wny6/
W3Ill57hOi2+xmq5X/mHkapywxvy4cyLdt31i4GEKDvxpDvEzAYcy2n9dIup/eg2
kEhRBX9G5k/LKM4NQsRIieaIEGGgCZRm0lINqw495aZYrPpO4EqGN2HYnOMZAAUT
tCFQZXRlciBXZW1tIDxwZXRlckBuZXRwbGV4LmNvbS5hdT6JAJUDBRA0OJBeSoY3
Ydic4xkBAREgBACBqWM1pZHF5MqOpsxyCeNdxsp8VXUSoReSmaZPeSY5caIV0NgN
cUw4AdSKPOu2jDeRSQNzkUk7+/PyK6k9dunZJS4Dnze5QqvTUgi+rHYnEs+DFBRT
CcMERiSftaP3gDqK3XyWgXDvLXxAkhiWp9yd/QsnZ1+ahz/qACVi+JxdB7QlUGV0
ZXIgV2VtbSA8cGV0ZXJAcGVydGguZGlhbGl4Lm96LmF1PokAlQMFEDGxFCFKhjdh
2JzjGQEB6XkD/2HOwfuFrnQUtdwFPUkgtEqNeSr64jQ3Maz8xgEtbaw/ym1PbhbC
k311UWQq4+izZE2xktHTFClJfaMnxVIfboPyuiSF99KHiWnf/Gspet0S7m/+RXIw
Zi1qSqvAanxMiA7kKgFSCmchzas8TQcyyXHtn/gl9v0khJkb/fv3R20biEYEExEC
AAYFAj/dD9YACgkQFRKuUnJ3cX9ejgCfbm0bT5x6nuCY4BD2scsMVKV8Pb8An1lj
aVb0KRqDjPRrd6FUZoMGWT/3iQCVAwUQNA+txx9/qQgDWPy9AQGHRAP7Bzyo2Hvu
049m44kNFgH7Kkg60SetOcYWzGKVe1nEEvBKWCMgICCfh5nHY1q/xv7pQjCBLQS4
tfl8gFBK9s9kyCS3qSNRposFeHRAIPOweGBJxXFSWhdxkAklSoa2x9xPbcOTGUSd
gHyAyIl4DiXmplB3/cOpDSH2hmPwp92+Erm0HlBldGVyIFdlbW0gPHBldGVyQEZy
ZWVCU0Qub3JnPoiNBDARAgBNBQI/4zjgRh0gUGxlYXNlIGRvIG5vdCB1c2UgdGhp
cyBrZXkgZm9yIEZyZWVCU0QgZW1haWwuICBTZWUga2V5IElEICM3Mjc3NzE3Ri4A
CgkQFRKuUnJ3cX999QCgmUQdMERtr8TqSg0FRMmOilnHEcIAoJtnsVDKUAKfdtep
mV92lCYIxEtCiQCVAwUwP+M43UqGN2HYnOMZAQE6PAQAnTVrljiWVWjKinJS3yXJ
5aRuymGUww1KyrBuuR6rK585tPhSDun7ADXhv2irpvV0mJvByXAZGccvkasxazi3
GsgvDHQ+Xa7OB3LV2tBuVc+3gc8wSmLV1bjp2L6/F5j9udR2ThGxLAM22XTNlcdV
gbg29tovg/44SOIRyo5Xqx6JAJUDBRAxsRJdSoY3Ydic4xkBAZJUA/4i/NWHz5LI
H/R4IF/3V3LleFyMFr5EPFY0/4mcv2v+ju9gbrOEM/xd4LlPrx1XqPeZ74JQ6K9m
HR64RhKR7ZJJ9A+12yr5dVqihe911KyLKab94qZUHYi36WQu2VtLGnw/t8Jg44fQ
SzbBF5q9iTzcfNOYhRkSD3BdDrC3llywO4hGBBMRAgAGBQI/3Q/ZAAoJEBUSrlJy
d3F/lX4An0WzfBUeF0RTqfr3BuK5BOZd2zEdAJsEfC2B8HKf7u+izDDf9DuwOKAv
hLQlUGV0ZXIgV2VtbSA8cGV0ZXJAaGF5d2lyZS5kaWFsaXguY29tPokAlQMFEDGx
E+pKhjdh2JzjGQEBtYsD/2rUV2eeTi6ekZCwbfVBu2vgDNpAPmb8kcjiBGZKZuPq
```

```
W4kyA0bd+k7ToZ39nu7HIIkHylOy3ZrwL+WM5hnFZP7m5LORBd4yLlxhwjWxltSm
Qe2ao9brbeGvU8HdksDVMhxNtBb43MmzFDU9zpcb18aRP1ZdBbdeF60A/6O5VMCE
iQCVAwUQMwWTcXW7bjh2o/exAQEFkQP+LIx5zKlYp1uR24xGApMFNrNtjh+iDIWn
xxb2M2Kb6x4G9z6OmbUCoDTGrX9SSL2Usm2RD0BZfyv9D9QRWC2TSOPkPRqQgIyc
c11vgbLolJJNeixqsxlFeKLGEx9eRQCCbo3dQIUjc2yaOe484QamhsK1nL5xpoNW
I1P9zIOpDiGIRgQTEQIABgUCP90P2QAKCRAVEq5Scndxf/DlAJ42mhP1IL7KSLcu
XzLycYhfZMF3GACeMpnznDS81f6WxFoZMk0NX8WJzdm0JVBldGVyIFdlbW0gPHBl
dGVyQHNwaW5uZXIuZGlhbGl4LmNvbT6IdwQwEQIANwUCP+M4HDAdIEFkZHJlc3Mg
bm8gbG9uZ2VyIHZhbGlkLiBTZWUga2V5IElEICM3Mjc3NzE3Ri4ACgkQFRKuUnJ3
cX8vqQCeMnLOym0UOXg67aQWRLKRdmk+ez4AnihpiTT3k/FSD1D3ufrIU8b6jEfF
iQCVAwUwP+M4FkqGN2HYnOMZAQEryQP/SViHEK6K9A9kQrFvTxXdPEWSKPLOz1ML
y4pqGJ5lqKgrk30b5DyqdOITaHKy6JUbqXa8yYHYIcGxavpghMaNqf19O4zakL03
j+EIpgkM3m0kkfOfgSeQDpNS4QecP0ZUtqvZAPdMH7252gsIWhXufYuoXR6Rz8Yu
+Ueb4KSZa5CJAJUDBRAxsRItSoY3Ydic4xkBAXQOBACpjRZY/ERfR0LKCN1Gm572
KgFjecAsBAeLvmX/M6ujh4nNt086CtUj5ZknQRNXV10Bkumog5C0/sTnXnsDbO53
1CHB/wwY0rpJQDicypYlz0FuxJLijcMuHquW5fo9xwdu4vlgV4Z+jmjTUGOu+Cxm
keNRBquOFqOQE3CInIoP84hGBBMRAgAGBQI/3Q/ZAAoJEBUSrlJyd3F/2noAnAsB
UsEvLVczD6f4yWR0Hr7aW7RFAKCCv30Zh8Xz29ZiePY5rBfRNs5p4rQgUGV0ZXIg
V2VtbSA8cGV0ZXJAZGlhbGl4LmNvbS5hdT6JAJUDBTA/4zgjSoY3Ydic4xkBAWEI
A/9M3nKAv2c5QVVed5uhiElOPt5P93R2JigQJxHps/eMDcI9ZMqbyi2XsSQa6MjE
RUyqaa7MVtoODWamaLxRx/86YaFJ58eVMvlmhPE9zBSliwnRflP43ilwsGOTdBOi
NWil5QpxgDeWVsjpxcE9QgN3oUSWp10IABzdZRgQUeHwN4kAlQMFEDQRBydKhjdh
2JzjGQEBJkUD/RF80uSrMZdUWgCkWZxpZbLxeI7JHyDdb/yt1dZwj6a2UdR4zYZb
uJUiqBVAP1/T9Sp5JiuZYapuOu4xcMVfz7k2u42FUWlYsQp1/iH6mceABdXYjUuh
2NQvH25i1OjQv1awOVp75bSOKUMF+4fDRDb9EV5UkutJG1XkguvC74XktChQZXRl
ciBXZW1tIDxwZXRlckBoYXl3aXJlLmRpYWxpeC5jb20uYXU+iQCVAwUwP+M4J0qG
N2HYnOMZAQEB1wP+LA9S3CJngcL/shPRsero2O2U0XgIdOTSZMoJmTyQZzOUy4ez
o7ZltMYw38WpPBhbC7emTuuBLD5LOW4/G2RHP1ifB2gZrXq7LG89ZZITPGLyIynM
iF+IYHx+E1gLCz0fVBO3EVT3nChxXYndj/utPKTw/7v78/k58liosWLg6UmJAJUD
BRA0Dvq3SoY3Ydic4xkBARsWA/9HWzohwzoCupAVpdlalGOAaz1og07bWcGHiD54
5ziuY0qRU44F0W5P6b+TlclgRxeLlnmWHvugfSx78uthRgRXVVQdLjjq9jHZ0sCV
fR1Xq/KtBiHYrhcEvj0O8facILlZwrpYdVNGzP2jlef0iRimVDJ9IJrqmItZMTC0
nB20gbQoUGV0ZXIgV2VtbSA8cGV0ZXJAc3Bpbm5lci5kaWFsaXguY29tLmF1PokA
lQMFMD/jOCpKhjdh2JzjGQEB8PMD/j3//QRFuCrF6bZ+Y2DbuW7Niss9aZ+EC1Fp
ZVgZcW+cMLXXWG0U2x6bt81f5CzDmvAtdgAWAqtBusZ5CRIij4E7mRdqTTpxuncp
bno5tlEiHtWPrJJh17wAPDQhSj+PhaZJAuSege6Pk6fmlJFd7t4X9US4Ao+c7xoF
PU+Bf/kqiQCVAwUQNBEFTkqGN2HYnOMZAQEbxAQAuQ3kMgykHW5VdLu+QIE4tlhs
Zrqz0c5AWtKcmp3p917qusaENeOciuZucVeDPQrvEoaIeRbbGAZSrlvoZmw8gDyY
5qakVvd2bqee4QxpIVGGldpwSxas/xKN02ZqMYLLyyO4z8Zj7oLaFGtLnooiKXFd
NHQZKPZ7NTkNF6scjOWZAaIEP9wv6REEAPJ+eB/ATOWQ9xhudn+Q4RCP7JNN8yXL
tUIpP+TrISKWVwyxbA2Nia4cm7BLoMXuNvcePtQfePKgQ9VjKly+wcTdi2DMtGom
MqbKxfPeR56aX8GtjAL2OuGcUViHDdqj72nHtxuW0b90NXI2kmdQ602BJc2tdB68
wosuvd2FQXlbAKCj+CZr//uspel6cVTMj5/OYDcSYQP6AvUVKqB48ClSUHeAn4xv
SVYdwRx0XOveoovjzO76FAGSqZyjmS3u346epqchopUDIZyP+gQPgnSgIE+a7GJw
aKCWVDDG7A29rZ9yxfGbChN4JhQwR029jIiXbC7+/g7a2hMs+JRa8kt1upRyQnS7
xN9M8vkNxNCy1DcI2s9GrUwD/0QGxLawN03i4FzxWXNVbkoHDnjoy9y6OMHcyCc+
9fpVo2/dLkP6mmM6jDtzPmhRB6sQiiwt8nmPEQNyJ0t2XaCKV7H/0EnzP/gvGkPk
jVanTs2TKVmJ6HKEz71VtlNe47YjexFWjDYC75oL3qAliIVZBnBdFcOwOVXnnFkO
kPdKtBtQZXRlciBXZW1tIDxwZXRlckB3ZW1tLm9yZz6IYQQTEQIAIQIbAwYLCQgH
AwIDFQIDAxYCAQIeAQIXgAUCP+M5sAIZAQAKCRAVEq5Scndxf9QyAKCINvg2tANg
tPj9gjP3yds3IjLDqQCaA+t0nyL1p+YFkA7M+kOuGIIvhyyInAQTAQIABgUCP+H/
6wAKCRBKhjdh2JzjGUPCBAC4/X+gbycm5wlXEllp2zLg3GQX2MpQ09hbf+uvzhdv
7kSliLEkDlwe/i3kJGDrELhPwQiMlSHHTpRi8qSjB1fiJssOCT0bPc4ZgK8seMGq
```

```
kifu8OAjZNU9aGa2NxS5h7UrVWhwEt8G5LtMYIQM63h9DqsnE+o6FcbeR5AgMvr5
PbQeUGV0ZXIgV2VtbSA8cGV0ZXJARnJlZUJTRC5PUkc+iF4EExECAB8FAj/jOY8C
GwMHCwkIBwMCAQMVAgMDFgIBAh4BAheAAAoJEBUSrlJyd3F/qcMAn3QcesapMg30
ZHO66AkrCJXU5RODAJY+rXGUUuZvkGBlLvoY/RRVNZ0PuQENBD/cL+sQBAC8XvjG
8k6ZmwcTbymtfdUo3HO4I8vPXyAl2yca1srl0Hg743hI9YTkyrVaS5F2jtQLzOkr
8ivhiRCy4jFGMUPKMCnAWNCT82UW14xPvBrvpNwQw9o91IkuaB0OCu+UWdqgdD6S
jy/3govRbKzkwFt8p7prjPYiAaCAa/2Xj+nDnwAEDQQAk0EKWZQ3Ehzi4/xDCiGi
daIGuebke9JQdKIT6qVHFw7IgljTlhOe771JyxNVq3NUF9XsWBirbELQ3/Yn0Ts4
Dfk/i/8fT7OMv2h4/btQGKF6cawrdFLqB8bJicv+use//gWE95+wiXX2XM216MGd
3C8f932CcSTYXYQYYEwnkgGISQQYEQIACQUCP9wv6wIbDAAKCRAVEq5Scndxf6Xa
AJ92UAmSdqxsLia2QHbHRcLfifePfACeO0dqdCjrEkyPGGahXeDcVrvpO8g=
=7AWH
-----END PGP PUBLIC KEY BLOCK-----
```

#.2.8. ###### ##### <miwi@FreeBSD.org>

```
pub   1024D/B1E6FCE9 2009-01-31
     Key fingerprint = C022 7D60 F598 8188 2635  0F6E 74B2 4884 B1E6 FCE9
uid                  Martin Wilke <miwi@FreeBSD.org>
sub   4096g/096DA69D 2009-01-31
```

```
-----BEGIN PGP PUBLIC KEY BLOCK-----

mQGiBEmE02QRBACEWV7eL0shCAA+vdpkBCMxrQkbRAceOs8+uhsaocAai3TCiyUg
Byzo9OKlenJ+bcZHFsBx0mUDPBRFF/NJPfhh0EpkMRc6VKvCHsuvjr1717gcWbLa
ibbvard6cFAAUDXGIn0/hPABtBidFcA4vIb3EQES0PbnXEVfOz1gymojlwCg4/8D
0ZICstqkxQMN+K6p/bpCV9cD/iMHVKnPCD9z9Bk9IJtkDGQ66OQpopY+oxUy9ZZE
yO6Gnf8vDjPmPZ5RcDXu0XHlUpUF4yYkdnUKt9u71SVeDlBAQeFwRgDj0zbYKskA
Py9YdR7bXbDPIuuAZyJv/93MKryHAEyr8aieAoRZ5zslRcOUrRbzueKi68P01xM2
H6Y3A/0bE+8jz0WWugB4d/D1qmpnxIHIbzWN4S2NICJmMcj/jgoC+p+DTl7TH6Rw
KfTt199A4n/g8bfrI86hOQWNY9l9CcBqxwJNMhlY5a3Y6y81tj98oIFuTonyZEDd
GZmXp4JBDEIYHVVL0XyD6pvFT2NLr0UHWAFZwsiWK+W0IrByWLQfTWFydGluIFdp
bGtlIDxtaXdpQEZyZWVCU0Qub3JnPohgBBMRAgAgBQJJhNNkAhsDBgsJCAcDAgQV
AggDBBYCAwECHgECF4AACgkQdLJIhLHm/OnvuACg499DhQhK0dsl+rDk2l+Y40Ec
DiMAoNVTN6ybdr16bfoIoYddjsnKn9rPuQQNBEmE02QQEACo7w/pIuz1jhyXiKMh
n6/LWwQNdIl5WT4E4DSB2/NmIVkGTwyyUET1nE4NyOVJWeHujK+PxZbtmx7OVe6J
niwxv2NeWJ7EkLoeDTrSBKrFCqWRHpbN3bSUAaXiwU9HeHMbGjvvVRg86gzrPKlG
I5blbT5N5QgQESuvS5eOgGZLbUptNIGwA0hUWOPN1YR6584XGeV0N18GzcB2nXn3
4Tj82IpeqF/iRY2VxZU3EcN4BoeDYcibPygA3521jWvPOnC9/uqeY/RsORKvyLsT
CsEx3pRew0vhbJ8me8WkFPwVczJNWqdhEjxMm0NS9FyBDRgXTn7cROJiuonrGWtY
6HOEHIFsCIzCTfXG0zDaC6kc3k7g4Xlz3juzOL/mhDjnbH+G6VlqfHb6KP3YZnU5
fXtwFTRF/AFDv58m7PFGwAWjIU3mARzbhdKN71FQnp6aEdWIY/3ZyTAs+En1RWgR
bHEO7Jg+55V6pH/Cn1p/aIXYDOqIp9HMi9w8nxM2mFt55MiqdUX4RkPxwUdy6BPK
22LxmxYBv4XrdQNbwy2n7k8H+wfQrKhP+oEKM9WFLTXpKPf52xTB4svJMd1yBZXZ
FJZSArffJ/QlZ2HgC37V2HcXUOlvU1K+tan/xY2NbJmuetMU7N/ePUWyi4mg3Nww
EzUpR59KjrqNI2if2qX7yjCB7wADBQ/8D2LYxz9SCqp6iebELuTBWbHtBX2r5xyl
Z6CuDyjHQy+LOW2D2WEq3b1jI46HFp5O381jKNDJxx2z6o9E9dV63wFbGWIxoAec
TEdbtf5NBKljFsEtdSg8xdaQa/8FdnTm9EK1MV3C8KqH8e1VBGaHDOlPU1t9zrhO
Nc96n8OCl4yk+VldoVycqIgdpta4e8jR6kMGLlCXq4Mq6xR5usUoo6jSab4PSEC4
BZDE4WCzbrahrsJGK4hVmpzi9ofGiqOPf0+XUWG7Na6HyW4GJPohVmjJHyjwc4rf
bHtJTu53Hk6S10HHYwbRJz1YO+08KrybtvdzXgTv2C/dYBmjheN2ylKmaXYo6bAa
```

```
GcVmW3gFEUTWQd8qQtUJzL6LgreUjuY9xv7Z9nUc7SL63XfAjs3H75vavNWZ8Y/J
Su/WuKXKxkJDLwzcKHnUVOegEXe0Q6+Khe056WSJ3VtF8+tAaksN7RRslrf1MmVt
nVag81z/1UvOwNsyLVEucPnh/8LZxD3plUvscKm3w7rsuWiQ/Wtn/NCW9MBeZuxR
QAUnfWbvHPBo1Dgo1essw+Q4crMGAprk/T8/kPuxrHQ3ZydT0e+t+noDCxcLeoP+
oqS1A/Za+idThWujkwos8clIyW4HryqAejrFhtzhfC8ELkpkjq0B7Yd/8Zv52O1T
haaPTklRPcuISQQYEQIACQUCSYTTZAIbDAAKCRB0skiEseb86WULAKC5M2ASX7/v
bNgnr3BzKKDpkqoskACfcKvwwi1c4AsPtLPxbySr6dUwhlg=
=S3Qn
-----END PGP PUBLIC KEY BLOCK-----
```

#.3. Μ#λη της Ομ#δας Αν#πτυξης

#.3.1. ##### ######## <ariff@FreeBSD.org>

```
pub   1024D/C5304CDA 2005-10-01
    Key fingerprint = 5C7C 6BF4 8293 DE76 27D9  FD57 96BF 9D78 C530 4CDA
uid                  Ariff Abdullah <skywizard@MyBSD.org.my>
uid                  Ariff Abdullah <ariff@MyBSD.org.my>
uid                  Ariff Abdullah <ariff@FreeBSD.org>
sub   2048g/8958C1D3 2005-10-01
```

```
-----BEGIN PGP PUBLIC KEY BLOCK-----

mQGiBEM+MioRBACP2lgLXXL1cIqZ8sdgUMaon8gBQWTn40tjTV3N6GtR+NUYbQI2
Fcg43aopA9VVoeVyBlCSAyaiLTzZkyg1XRDqsjz9BnRWotwTX2e26ndVgsUzmXs6
NjBcCYYNfVQ09BN3B05FRlPRpveMzCkZCFmWJCzjAYBMg/60fSia2In4twCg6Pr9
Bp/eR5Ny9z4WzpIsynAt6rMD/1pDoV+FbZ6iw80Zq7pdyspPdPCRIzXhYsoe5uTX
kjWRWixctbphxgvMheQWZNPNhDyDo/YvuPa2qtrHCDqRYSgmAHPC+NWfyoJhCMjG
WMjcW9wWZ0j2Oc2uCTvficrGKF8U9ol6E+x6tlc5Cw2jjrPkwJCd70W9SByrgIdv
51bNA/4nBw7S9grYcnKChYu9mGMsAixCXzMeIVc043Y2SD1NBg59ZNiaSkmRyD6E
dCYRDhQeF2CePV3ZhlXDxOm6vD2l4H+9sQ1TRlEP/ARejwJrPPRO+plCf8pLDgj+
78Kj2OlEwC+ziMdXyk8W91FhtCCDXQgDnf3ND/h4IWTzrVD0dbQjQXJpZmYgQWJk
dWxsYWggPGFyaWZmQE15QlNELm9yZy5teT6IYAQTEQIAIAIbAwIeAQIXgAUCQ1EY
kQYLCQgHAwIEFQIIAwQWAgMBAAoJEJa/nXjFMEza1FsAnjbSH6NqUl+VC42MGNYG
6xGCfJoxAJ93L2Zf9C/ug6afFr4Bh/HoJbFiOrQiQXJpZmYgQWJkdWxsYWggPGFy
aWZmQEZyZWVCU0Qub3JnPohgBBMRAgAgAhsDAh4BAheABQJDURiFBgsJCAcDAgQV
AggDBBYCAwEACgkQlr+deMUwTNqW7wCeLHdcpasWMJgoqfLIM8PTJ/UlZ28AoLF0
V2UMd0CdWCANmPNdZcME6jietCdBcmlmZiBBYmR1bGxhaCA8c2t5d2l6YXJkQE15
QlNELm9yZy5teT6IYAQTEQIAIAIbAwIeAQIXgAUCQ1EYnQYLCQgHAwIEFQIIAwQW
AgMBAAoJEJa/nXjFMEzaMs0An0gHq10v/5mnLWBYqnwZ+SnZNCYbAKDaTpCa6ddQ
7jdr/lmi8XwK+blRqLkCDQRDPjIxEAgAudaX6QqmUT7UjXmxjlNr6wdDT0BDCu9H
ZJuYt9Nf5V0Yd9ExfhRKh2YoYoW0790gka92R7uvrs7FJiu35KrYvOUjmwbouVf8
Cg2fQqDcw0Lj/CD0meEduZOS4moxv/5GcJc2vsQ1BDsRwX0DmLQYXIaqIsRSo4U4
KxWi/zZC5TF1Iwo7JyGY1Gc1SMZuWeZC/qx8bQxvkLx1q3qyZybjUtE2WkfqH0bI
/XCpN5kxDciq/U1IP0H2pU/Md/OAvylKID6uR9yPh9kaOOhcvmOID9oWIMbE8a7x
eAQ0QkEVpoexA+5DbUarPzjfqUprpZCydaE8s7Gzy/ocegAYqiGQKwADBQf/fxph
6IW/Be5YFg15+9wZ+1MlEszXw9pZnkLU4Ypwz6ksNjrbpHcEbBdK45kw17pOL+WW
Yie5tA/b8ndzoga/qyaOa7lH3b4pA78GMhGd7gSzrziNkuE7Yc3WNqjpRVYmVgH+
9K0rjJaK55hhKDdEGj1jMXNXAXtXra70DNWZt88HLs85goWm7vnnsiPBgOVquYEB
```

```
/q5ExD/E46TkxF5/Kl02LyHTcyhWsUjksmoEi1O/wxXOAxi/GM3QRrkbF7voaC+d
Og5pxQXsftoXsk5fBEDBD1iCqqs1m2IJIUwuMxVlcc+IvD/eYejrtNlkzh5NLash
evj4a81s2LLPh5qd3YhJBBgRAgAJBQJDPjIxAhsMAAoJEJa/nXjFMEzaXHkAoLi5
OZgXddFLJYSXXnK3iwzYho2tAJ0Ze7tHvJd2md4VSth52CSBYDEemA==
=2tPN
-----END PGP PUBLIC KEY BLOCK-----
```

#.3.2. ###### ######## <tabthorpe@FreeBSD.org>

```
pub   2048R/D9371097A473C990 2010-05-28
    Key fingerprint = D883 2D7C EB78 944A 69FC  36A6 D937 1097 A473 C990
uid                  Thomas Abthorpe (FreeBSD Committer) <tabthorpe@FreeBSD.org>
uid                  Thomas Abthorpe <tabthorpe@abthorpe.org>
uid                  Thomas Abthorpe <tabthorpe@goodking.ca>
uid                  Thomas Abthorpe <tabthorpe@goodking.org>
uid                  Thomas Abthorpe <thomas@goodking.ca>
sub   2048R/A9484A518CA60EE0 2010-05-28
sub   4096R/6E5336965F6F299B 2013-09-30
sub   4096R/D3B28F7B07A7CC00 2013-09-30
```

```
-----BEGIN PGP PUBLIC KEY BLOCK-----

mQENBEwAFaUBCADK/ckqAyZCkPIHOq+LyC6g4OHupuz8xTZLbtqnFcsviFSmQZFs
fkLXOdUU2P3WAV3EbSExFzzCAwzNOiaocy2r7iCnJFKIWBUtc/7LEAQSgJxu+g9d
ikS261W6Ugrd8hKePbH6cn8vxna3CqU/bUXu3taqwlxDbyLjaAPFnNGjXDFNWZR8
RDfoPKaal/kuLd/uEwSUcTE12qLYff2UkUs7NmGpaOgNStsnJR2DPBcnUMzFOnmd
/mW/MXWl+GLurA2xsNLMMghzcvz/obZeGay7Vsg5oiwb4Adcyx+u5hwDKZGIYHze
96Y6P19MHfEO/WlaetMOvHMCGLb0pRk+a3wFABEBAAG0KFRob21hcyBBYnRob3Jw
ZSA8dGFidGhvcnBlQGFidGhvcnBlLm9yZz6JATgEEwECACIFAlB44OoCGwMGCwkI
BwMCBhUIAgkKCwQWAgMBAh4BAheAAAoJENk3EJekc8mQ5b4IAIlTnZFukBgzMNjt
0NSMDEorUaVjJpdXIdj7gayarVmgUDAPxJz8MprRT8r+g00pOHBAqW1cFNC7uDox
ZGy8h0B2eXDvcjHSwkEuYDLusj43Imrx72J4uK+Ra8BBZjFcNN+9h2hUK4Co/Jm0
Kw8ddo8aPX3mPB4QmQeqfeO4MvYkwgYfswqSnLbPjwkkfaranzJNB3y44byTwmn8
0UeNHuIJuKU07nN2TLL8WGzU7GNJscH4PU+kbiPZrEYdpjl8fBckIdX4LYDAnSFS
+AkJhHvLWI/CEmZlQZXkTQXIfTxqx/mNWNMvZII/iRTttQpcBqQMx6Z36Urs70ap
1cF546aJASAEEAEKAAoFAlJKCdcDBQF4AAoJEFJPDDeguUajh08H/R8k65yE9h69
uGIFnyxJ+XElxG3ruMhUvRH1qu8Beo5+LSiSKYqBOAVXcogIRLQM5FUJi60czwdo
/M7/U21kjlBzc9EeKkPNgNuka1GzqTervSJXo3JV9f5XcT5Ccsaq93V4xJqu0TZk
5cKjBsF+rncGnzQ49Gjq/HWCeECj8jl6wzA+uCwjKgT5ThGTPanAWUGIlIUSwz8C
w1Rh1r61uRvpqf2JRZHbhcl9i3JAZk7r+wH3aQowTS0FRmU5O2V2H5XFysy/QH0C
Knf6cHlI5yPf1gbOdYH1xLArygSSxDqg1FuXXWm0f0qVZzBRpe6CnQgCYmFQAw/H
5EVJxAC4uEiJAhwEEAEIAAYFAlJym8ACgkQ8cUWs8g1l1Me5A//YuDBd+EJAwQO
XMj4TNWGsoex9qVw/L78p4csSZjw5Vq+aA4AlkNXkskpeofX8DCPHZxYazHVk8JV
WAuE8vrmWnIUGAuq2gw9OrvsAp6FhmMGpMOLOsbJzX9oAHpIWohfFaKju1k8FNZH
c+efq6SdtXfAQ+OWyNfYYb/h87uvd0z4gc3Z1Pt8HrEQd63SteGkX/En8WwTP9Qz
NKLsZJPe6TN3qSBcZD2J8rw7vsQTMJZ2pNsIDiVG60dYR2R7ftE1bB02Q5E2QXSt
bvdp11/3xqUrzBjOhiJ3OSwxhNYwFx4eQE424PCpue1VQL9Ih1zyzRanSGzMSzAt
Ah8g2eOm6Wv4DDNF+Uld9Llw9n7uGu5rTHtL2335BVkeqBnhWxg8pMNBRtyWacQM
EUQmtrhXKiNIj0p0MBkmYwoTS1SAqbRZrWsVa/8dsxc7x43XcL+E5E3iPin9UzVM
JAqbscDrZvX3Q9iwTA3xSVsqUUDHB7vBjJqwrNHt+AficoYHTa2P0vfmMliPE+6A
```

```
oMlyTV2RBCsAr7RDMlLqnaiPLbpGG453jxFBOm73eugatQCB7qDm5E4Als/WGVZ/
Vq7l1V9iQtnPR8BZxHv0i8X0sJV5kMXBVzqPLA1s9JNzq4/gEmQr3i3+SeJXkw4P
JG+TYbZAzfGfWrn2uUHHSXZ7ym4RuHq0J1Rob21hcyBBYnRob3JwZSA8dGFidGhv
cnBlQGdvb2RraW5nLmNhPokBOAQTAQIAIgUCUG2nNgIbAwYLCQgHAwIGFQgCCQoL
BBYCAwECHgECF4AACgkQ2TcQl6RzyZCE9wf+J68Y/U+yEezX69qz5UmIZFNcQZFR
gt9jDRFma8qqOgNHl9T4Rt0fVvEwwYV3G9Az/MhpU3tG9xAVLY+kG5kaUC3rFCtn
YRMNgl4rqz+5mHlTh6l+/UVItDD06EKXO89g4rd/7MBIxv+YxO7NiUV5uXha7Ow0
PRRJL6ECm24l/+IwWGccRHOu8hXgalSO8Rs0Veuhg4KvZnLQkzR7UbWBj43rA0A5
999hT/Ct4KM1hecaZaMyKeoYV9dktkzXMqdPPx0K+b/FIGO6LbrjynXEiqtTlk9V
klCOuc+p3sy5NOBYKMQsEYlN7r45yaiOzY5taG7IUsBJT6dLhwuI5v1sjIkBIAQQ
AQoACgUCUkoJ1wMFAXgACgkQUk8MN6C5RqOxegf+Lxt6jPSuu/1U7Xi9qNYD/u/2
BQYJ40z0L+vTfBwT0sUD2DdfrpG8f9kKkqTNkgJVZwNa2RaTCYbPKzKFk5OYKv+5
chB/aR9RWqzTJHDDTcznc5BkMmn2t6bBXkTOQzhdxDFrarah4qKnzRlidGRl21Yq
vvDSG1o8GYxYoCuUYFbs5fesaxL1pCdwvvXPyswIj6q0XvOZoI8n2Cz948ZxThxX
haSVQ4Jjsj/3VHWYkg2zxhv7jQ8ashoaNV4q9a7SgTR1SCtJxrvmw/0n+rf9dYDf
g5jCzJ2h5Sd7H+Lfy/L4Gfq8xKYT7NVE9HXcBFzGyCrub+kLbxzk1jxb5Q7FfokC
HAQQAQgABgUCUknKbwAKCRDxxRazyDWXU0yTD/9lCEY2PYKDMXHQenpsdQYYrbjH
7Arcmofl6V5u1GXw1oKDqvUGIcz5mCRChbExN8FrlLxYPP6fmsNZjdHrSner4vsU
B6Q+6VLl4mwby1dyLBDi72oSwLCGiLkZ5bVA3zbu9IIoPC41r6Yrmn4C04M3Hpm1
sQDVgK8Y70QOWphNQHWvHlp6cwbxx6EJGyQfmVesDIdOgsekcn3/c7wcCyQdDZVW
cqB6FmhrDaGsmBG0nEuzB/nYEeYOhaAqb+S/aLwdyJr/KXEVq8iaBdHPyJhnbFhX
ifGR1OIkHPrbzFXU8DRZGepjFjvMd3GREwyeF60NluqgC78ulgy3zASLgHLbHlix
b/49VZCHYgH//FL68Arfgy4dZtdRi1OJLL1rJWwkNIHwucG12WF1d96+t+NP6N1W
UYlOc7LQOPxs/QxuIz14dFFxsgtdApcBWcW8Sy0JOfz/HwVcdbgAx90XRnAWBOc1
i7wIVQutIBTh1grTLTxLtD2CH7abbT4/RjiVeGBFL9CXPel/unb1urrQoM37vypj
9X4Odk3Gh5P2fiDcSkau9Wis3026f4ADhZ70JOMF6zqzBbL189HzHpU/r2QmnP4H
S9xPmbjCekZEOn3Y5YJ1c752w9wHB+KO4lWMQ9NhVMX7/0+QcPolktb1JcpRGU5u
uWpGVpMX2KfguTdoNbQ7VGhvbWFzIEFidGhvcnBlIChGcmVlQlNEIENvbW1pdHRl
cikgPHRhYnRob3JwZUBGcmVlQlNELm9yZz6JATsEEwECACUCGwMGCwkIBwMCBhUI
AgkKCwQWAgMBAh4BAheABQJQeOEOAhkBAAoJENk3EJekc8mQ3TgH/iICZ1HIYEUS
VLNtSCMwiNO1PgBq5aPsvM0KNi918b2rV7VmYhgZhTdFG6udzZSk/0VUIE0ruU0u
7n4GvKKPxntwajzef8apYKKTjKOZrDbeCnth/GkeSkuKO+Sh3Vh63KzqQ9l078R/
H4lUMWX1d876VgiLDJfjiNYMZVeHGRiMgxsrKS+5AC9WN2Q5bhEjxSzXZ4xSLQ0X
lqK9ivzfn5zfBgjBydTjJDB1JrUKs+eytbEq3D0rVkXftikU2cFUitK8LH2IXOa0
szTq3z2j5mv76+RIk1mfuFpv4He8sdUce39TW5PtkBmRVMsm0lMC6+DGyQcur2TH
iItjMWNiANqJARwEEwECAAYFAk0CU0oACgkQkFeHiYnYVH4Urgf/d8POJ1MphoxW
4K+xgNKREnFPZMtuabTejBY0AJZlH45Xuyp0ugvpjIc5YJNk+kqT4Oe7zuSN40l8
qY8TAomExJ5oYkaC373E1v9oQYEmoj1/HTlibxolGtrKz+oTAJhRF8dHlCLbVWgB
OCOAK3hEUAEpDi2sxBjjGg/PiiBoGnnSKH3Jd6mgSt6JRml6XwzvShkanKgmzNQn
r6SBvMcd+7xsJcApJcvBIn/Ct5+pGzMPlgJtCfVnNqgiTgtddVQuVQi8+Z5YvwHZ
N4IdTkZwOszcDqelxtu1es4Ki/TIepzbSHXjIBciwix3GC0wku6Dnlo2aMpe1fpA
I99ZKEAz4YkBIgQQAQIADAUCTI0kyAUDABJ1AAAKCRCXELibyletfLbYB/0f0WSo
cRYA7I5AbcpMJtx8OrKglsfVHZNbn2sAdREyxQ/Uiir7qimKf/KwH785cVmEX0wT
obc1DkjojmVQSIXpk6Er0DhPFjawVNuWz9jlD39eTyM7pLY97+uuRgk1xCXjAnoc
a6XwFKQC0kylBmQ7kDe7CXZGNDWqfaw3p0a5RVXvqsOhPI3FQJjNDXhytCcHdmVN
CZntxRXOtQpcSZNgEHBErNolWbKSd+ob/skUN58FGjH2AMF2gsXsADzhgYSQYxn/
nVhLfLN60V1JY4v9AsHvr4w9rvrXsmsiL664Wuf2eolRVf5Yx/v5AqH1UjhMGwac
OkxB0UDF+9W6CFsMiQEiBBABAgAMBQJMnvDfBQMAEnUAAAoJEJcQuJvKV618xTMH
/2HcL3j/h/Gf+AkfVhNzGGZW32Kz8pEFNCxx0T/+/Z7FIfYpwUuuUJ6OlKJXoXFn
K1H9CXgN8tJTrnK2X/iagGETHxf4vqWq8zL5LdVL2eEqfUCUwevmIu8S8E9tbkF3
PNWpFtYo8vZdHOv8Ug++6lywbi91oA9qZq8dRao03KfJnh3bjLdUYI1TypoHWIKj
xkIx1Vyt41Jl/oqs2mZn6l6lS2skyHjQTyH9s9IQrJzAtLbPs8GzQ48Ta5Jow0tv
32hUKGJvhRui19+tmdfIq9AZnczOcYAFB0V1ygYbXl52O9tYI4W8oy1GEdjuTiBz
```

```
ji1Uu2cGikLjVmWu5ZGyTAWJASIEEAECAAwFAkywFHQFAwASdQAACgkQlxC4m8pX
rXyStwgAufFpDVUCO7t++lpLgv2gzxCbhkLZLjbvdX0XRVNwxBVjow60FdLsoL7R
Dj225iPa2smlo6qQm/HXHe2k1C60+0M3NMdgOsJYygEkXQkd8Lvd0rbvxizZRnZs
HVXBzGn1QYQbKORFao49Z9qWg0Q/zeyRh1du83kcFmHynMUkO7eYn8Yyn7MdyRmr
QPM5f8+mLLavfola09iBNM7yp5kxX0xOVx3BGou2VmKsI4RCijWRQn2jguyKuI3T
X4vWeMoMuLbWRMzuJ9Vx9SvNfs4u8ulE1JOGV1KWcGxV6mHD5d2jX4f9HFBwhKBB
QO2UKOT8aMhz3iFcRNRhiU2L5bkjuIkBIgQQAQIADAUCTME4TAUDABJ1AAAKCRCX
ELibyletfCwhCAC31gQ+EqPfie6PAbDIXRJlCZgwAA6o8IeGLzhAVpLE1qVqOWAK
Crv/vbbNmtSDus6A9JpVxZNXxBiu+9/s933FTzXlmfZ1k9FCsy1eBmbIj8v8MI7K
HlLDielwtOHgofN2Ajqg5eJ4Z9sIdN3Tf2LAwJWsh5BAtaNnF4Xe2TsMfLwWqUc6
hvCegFwK3QloxKCbw1q8xESSdqSXxldJdVvgTFW12cUj4xecD08D3RYQH6llQQ82
HPTmJmgKVJpRJblYx8tAeI9pbz9hvYpegWDnPtPiwz59W8x67jy07NvSPfPhFjvN
mJUBf6u5YJz3rZxvXFZuS8FV26+A6z+T3UMqiQEiBBABAgAMBQJM0ly5BQMAEnUA
AAoJEJcQuJvKV618XTwIAKXhkpzeroYi6ORgcLb6uIhLZTxygkt2lBa1BqqUBRo/
lMSkteKil9MJ09eLC7qsiEhLDjS17ihv5iQ0FvQ9dWYXnmpDUeyDvx81i2rOn+em
WcihqeVQyubq46uFuvZdeSBIWDbu4EPx07OJAC63gXTYpgatnwxqjhl1raZ4bBBl
9zp2Mf7qcS4lDa2B0bSGl/6K/jJIqDVdtXBWW0nalEb0omvF4hZQRSl6HMpV57NI
2DuAogGEXgnjP0cbZxDoFuop2z8fYm61o63izVAxXO1czcXLxptoUH5lcKimzyqZ
vVkmFmimDH7afV8k1Baul3fqDpEznRHByb5QKoxLCquJASIEEAECAAwFAkzhMOYF
AwASdQAACgkQlxC4m8pXrXziQQf/d3aXK8YHf2XYOk+MbCbVJIHVNdYkeb13dX6H
MBQgnhtO2MDdDwDnwccFmp8ene/fgHiTeqk6FrFmm05v1pXVU91aKNa0wmLQpEhY
Wnsj1ZncS9eqAO21fuUItgCLbE42XEdZcwi6hQH2plYX/MttdgmbCM/Ddyba/g64
k+gOQK8ZECU9mpTdhMGv55Zsat03zYZFCJN5H/QANZ0l+lEp2kTV1HKf3WTz+w+R
S8T4VU2mmovghWXhLZb/SxRC5d5W9FtAT+vifaIUkYH8mU5MbI7nu6PiyGLtsTQh
lb1I0Jjn8JMnHqdmoTgELVpvv4aQTGFLtVvBUM9Dz2N9sK0T1IkBIgQQAQIADAUC
TPK3rAUDABJ1AAAKCRCXELibyletfEcUB/4y1HuVznkTlEf4WMKPVsaV6dgqHYfP
Ta0Xt8AI33Kdlj+H/Z2pV4uKjwUotwISAMZ0qxQsjC4HYlBqG9CZRgtqokO6HgmD
iNAngLqyPQVgeemslvbvmyTAVXI5pLWfgw6EIUPeXd0CqE+vsZxRkQ8ZKtcHffVL
2p12+z98+ATxH4ev86t6bqRgu/Bz2z04b4VbyN65a6WcqZA7nj+FGn0p4NLU5+Pz
aGBQkVGoJWL6r5+VpNgpPOynwo0frotolbDAzT4mUt/rsDjdtmrINfv218mUgHtL
WqolXqAiJFUGdOrC+WMcM8ANhD1ncnPGobiHK9Q2oDusLDLJVknZIhXriQEiBBAB
AgAMBQJNBIMwBQMAEnUAAAoJEJcQuJvKV618CkEIALdmHvipqzmPamSU3lruGqw3
urRLJfl64szK3i8JRjzoYwaQWc8OqBLAGiAJoWUy1aOsfp/b0NCs/pqhcOUhzqGJ
He5Ibk4dDPeaOJ/rXXDoBn5LMvFHQYtm05ElmFda6YsMqF33mA/PGNoJDqz3rUVM
6nZFRd7JYIlkyt5MlUYat7djjA3yj1ow8jThmsUIjp1R8v8DlyMa4vIAef0Enpl9
Sm77wTHsDLjR700ljnclj/NWmlTfdetbyxxYl0MK7sASZcACCAU3gRMbXqMRXz2F
SvkBLki0rkh6EbElXwSHAat9D7pimR3oUNn19L1vQoYEb4gD06J33UZiWwXlG9mJ
ASIEEAECAAwFAk0Vpr0FAwASdQAACgkQlxC4m8pXrXzGPggAiI4TAsxLUC5xelcY
NxcKyhKByj1yKKpFgLkFlY8ugSSuW73r89vXHqzJy1X2kQd9VgTHgVJKzl7yfcZ3
ST7WaZ+a/UNJv1PaBpg0V86PZsKv5gScyK1gNGh+9EjT50FLyi3eVXFuzbmWP5O1
SeOP4Lx40RI/5A6YDNI/EVZ4UgMwY0yUsz7DMxN4O8Mc1sBOof7i8B8OcwAiNRts
3isugsgYEH7RVoSJRV6kdu/8dZhNRPS1y+wyyFut6zXj+Rt+6uqSorBNAQ9VwKZI
n+Gzhvj4U88CrcWZdFPkR9UjpFHfmZKqbF0dbUfpTbSyuB18W5zmjyX0vKPN27HC
8I6snokBIgQQAQIADAUCTSbKWwUDABJ1AAAKCRCXELibyletfBhjCADKRcHeAnJy
IZz5+4yOLKQLJ3GnWLG76AL1oQL6NVy2kVuf3kdscPpKmbc3D5AUMJZvVcRcxQtZ
2YR7Dqmth/+Yxq14JPODsN4USnwKjMjFe/Ykw9j9s773OWil4m4NwcwzGadojBDe
KNF2zvmsxqoebdP3v0V5HcRWuodJocAb5mfjKbjl1qOFmV3DffqVuQuuzILGaZpg
luOyZNVIBMs8vvmirfteQwXpm4tlkDNQ9uUwArPyeX2xfDZ5ETWx6KuJuo5JSscU
hxMCPy9FXSVtu8qizwyfPU5X1PJSfcYVHmQk6vY5IfPGttcxqoCHXKM/BdzEJSGw
xEi8AnhQ1jJbiQEiBBABAgAMBQJNN+9SBQMAEnUAAAoJEJcQuJvKV618fN8IAKpw
XVJdzPixBUV+7u17zTB3kFg+7+kHylBvDOBGzAq9MpKs9y394iOpSZTvIEjqvhm0
adGMKf4uq2BDAyf7s8etFowlz77zSd70NbbjuR/44z3/QuxJPE5OkmQNGr6OkC1n
JT5tKO/RnE0pl7ImfufjSalPBjff2pERSZRE2hfkJuJmytaNhNu/4/suFwoys9nq
```

```
x3o+c9YsIrMwK5Z59Na0wrexWOLCNh8E4lPGmOB9fxrym9NQ4y3ItVkav+aXvrfV
AImeDaz0vd5r4aKIDsmqcq5A4A2ywf9Cx48FYefSwszeSahqLBZToJIA621Mx8sl
M1v9WTglj17gBcoy+9OJASIEEAECAAwFAk1JEuYFAwASdQAACgkQlxC4m8pXrXyV
BwgAuiYPJa9V3xJyeHlsI1NQYpQXZfLZio/gFZr29KM3bhiY6gB5nROcFb2NIkJj
B5utdnWnazOm8VDv8a44cm2yAGmZHWZTiYCVT60GGNRukXDeTqfsqcW+edoedPsg
ueEkUOGFzLmDxUR8QNWbzhy+yzCE3CQt+BnJURk2OvJvK12vHt5gsYQtRtyhyoyO
vlcpqlp1oD07zf5qt3RUL/nviCvodHMg7kWFESd4v9mHI0CJ3K0MNfOIUlztM7lh
55HgR6U5RJADS7ncBdlhtHaQyWt8aD8xhomN9XyhtixpWSFxKAsMQopy51si8wm3
Es1tIyrL27HnLfwTyiEYu1nxMIkBIgQQAQIADAUCTVreBAUDABJ1AAAKCRCXELib
yletfCRcB/9xAEN09KPi9kpy1hRuX6EfEXpMsIckVljzEPPLJN1b208dQ0jLyrrQ
BVNFZU7G15X8XINt2kqdv3ktnSlRkWJALzysq7cYEJh0h/3eBtw+QuycPVKukmFN
feMnV6aIa58KJmY4oVnW6paYj5EjVe0wqSY50wm5znQdoVHQQgD54FzFCsbf1RUt
esK5KjbfNS+4SX1yLfeRu3lfh+IADoG9OlDavClPKXLd1eztD62JqtFzNBxGoVYz
lHQuhmAcJqoe4UmFSPNI2CC60eISPPEZu79VcxReI+b3MTQtdKrieQzaMRyDUBHZ
S5muT0BiRViGc1gLMykk8nve4rqC1h4viQEiBBABAgAMBQJNbKtMBQMAEnUAAAoJ
EJcQuJvKV618qoAIAKT8ibgjsYOfX4kcZh/qp7r+S34x+efLAL80aX2rOZ7Wq7p6
PRdgPWsUnwoNpGEx2bI29lOR5T1Dh4K7qNWnpt3sDEPFym+cAmtDNnD/hi/XTVyK
kkrEQ1XLdd1oXhbnEcB1ItSmdcSOPHDRbxbnNRFGhZ9jXCYUlTNLYsfO1JAVwwHM
TEtuLQCIvcYk5Q3KvWC/lpSIDjA5GXzfddAewatUeRpn0M5TWGPKgYxn7mqriOPr
PF5TvD2w3+4eoGbrfXb/ksbmwsLDT5S7xFo/nK+eO2Tzjzl4TmK3pP/1kCIc6nN7
+Hs44CVMkxm7YqDMMCO3EHcpx4gvN1OpoORv7H2JASIEEAECAAwFAk1+aHsFAwAS
dQAACgkQlxC4m8pXrXyduAf+MpBqReeo1/67kywP2I4C6vaJWwkDjFvmmWqhkiG1
HaVJajXvkvQfs090G7aoTvvK10DH4hm9f4VHAv8AGFUdYB45T4tUE0cjZIs8tcLO
MCwfx5QYk8DFZY7fkIWrN6wYtWR7atQpijBDRu44jQU3qZSOR1D2MlHlD1//CYmx
AwN/IadsuyP8IuJf8G6lY1FlHMpdmmraakoIR9TPNVg68l6SeCAlWvWzbzg28DLq
UVZ7yqMsbSna03SgcdruriG8k/tCXd63Q0GDIMXvK6L2GlmWD9qvgEB+Yq+3BaJj
HAHvU3CXpaYqCcYvH1MUX7jH20heVKLv5vEaWwQfYNdRUIkBIgQQAQIADAUCTY+L
+wUDABJ1AAAKCRCXELibyletfKZPB/92ktZsJEd9FnWf+1FD5/w1KrOQ+qAE8W86
mWKSsUvk7Jh2lk4E2RAlJ3MMSjYkYXIZW0+IgKHHmDl7aJJZ75mwdqmJnnH7O+LL
mVecej3R8r8bee12qb0WDJrEfdqKlztLXcm1EnP++JgAd6f4Lnk8PJlaGx58VKZM
8lRg25axySttpmLZk5/tIGKNwmiHXMyP3v8PTLe8NhUEU9YRmW2P1pLCtG/KEUD1
PSYEbWmZPKsJvJo3nV8qsfxiLTCKUjDj5Zby1dqs1i/s1687eLIQrNO5/0Q4MdeP
MZuEH62ioFW66WNAP9rjZlJv0ysjWVfKRFzb1u4mthVjRD4MAPmliQEiBBABAgAM
BQJNoVcFBQMAEnUAAAoJEJcQuJvKV618viQH/0O+DBPxkDM6m/6LyW8qX7cF1PF4
yMVv9EPEgr2BDDFzlCowgRisV+2aTqiTNA23ddUIxyrbISB3W+wqfaAGwhdNUrTb
88hnfRRdhKw7ctNP4pl5jp7VYLLJUYyht6Pjck1JTdYDHPh/kOkVUvRXU84SG14w
MmGjHwSL3sMEMLzWNfQQKDBmJJF/1BvOSOTbLQaVQNtRQ6AIwEiqlyNm8cbc9qdk
Ggx5/bL11Yu+neIBrIMpAlqhqE2fAh6/ml6REmDqXyT88N7bMLXEjocXRGv47dct
0Yl5jx/bVgw7Bez8VWMR3K9FpnjrN3VZZwypCmPcDEgXzFbmtqIIUy830QqJAhwE
EAEKAAYFAk0XBuAACgkQx0bPqedPpLBCcRAAuaAg9Oj/JqoZr5Jo2QYgHOmn6fOJ
fCKQ5MkG8wJQTjnbRoPHkXtwUq2cut78soiMq9roSOOAlr6yBPiprldF0DVZhAcu
KRKcg+IRl84Bg6jPDwl7mXW0Ke61AmteaHjDe2DB3NFjGYeVQBvGHNBwoCxoO2a8
lXSEBKp7CUzf6BSOASJDe4mvJ4OgfEkxqOxDXMGNXpYh0YisItZC3UEEF7LJOgmL
o/evVhhn0PXYN13oHu5XLh5kRezwwErXVci/5QQuD0IeQCMG5bbWAuR8odhAYaqn
mXekGgu6d0DmI53BGMpjU3qNs37+s0hLbK/q+KlVnIFTeCcjoUtBdGN5y4extAof
F4B4blbeu6+2BCGXj+v+74GrCH8svuBlpJ9JwgVS3qfwBz1cHcDYeisIYRuhO6fH
I994nWhDCrjUpBu4HOJUwoaca2iipmBUbdF6wUdYcxSQtn4GARk1tHBu2Ch8Ujsm
GY9MnfAlAGU9U9akzGEWV7S1eqCAowGfB+8UzGKLY31RCeCQtQMlraHcbp0ZjAi5
gIeUYbQsTh9jD8c4rnzk3OfTnvp3oJgXtwK01T+blheqdOQJSmRrqmwwFov1LznK
vWgQdNb2MUrOFOayO3nHEDrOXEGpcPlqKGM1rMXKX7k16quQOhi7jwgNyv1fRdB3
AbCRGTcoQ7OGN82JAhwEEAEKAAYFAk0XCCsACgkQx0bPqedPpLD7HRAAh12G/nIv
wPpanV1KwmA6XY9dPK04Mo/xFciYhK21iRJQQoE/hOirIHI8F89IFhn35Eb8L5WV
LrLnQoMdZL8XFL+ZH+frripkEIXsC1ou4F1y/O648rXDQkDzmmdooad4+O9BOHjJ
```

NVbzHlc3Sn7X2O9wlbEE3JTqbj0UGD7NjpAAIxjv8P2wj9WqemT2ThZUKmG2x5Jn
nn/JDxs5dPgiOxLUizI4+kraG+80j9xAI/TC9suDOWI1R/d0OB4NTwRwW/dPZmJ9
tr+k8Y10U/EQcobvunKH1MRypy/+EIK7ThxPUhD1uN6eOhbRmt2KyiV9ATuaEOWk
7IQlAVVQpOfsxdNSYSWVXbbvOhQHjw9cvNhwGXjwznocrDQ7yYD0lYNhbeSuCWT5
Z83MgN8oRcqptNm0utqjq3V12dr4rhw5Cy/vDnx5g+HWRCBahSUfalBQzfx/NOm3
54dPkR+Q6VJ7DvKwzHk0rzbquPo9sLJ7b0bMRAEQDZRtul5xQhESKwNhK6n+M9Ow
bNSAtLMIPH0m6mtSKAEXRHO+fHPMe6WGBUzTdhhxBlMF9H32dkqOiuaTfeD4Ie7W
HZ8NQV1DTPBaZ4/Qk2NN6fuyVFAVmvzSG1gDSiAnP9AYc4JXLTnOTUsJtPAAvxfS
dDv7FP5/uUu//jjWSC1bz5CD/G362NGVQ/yJASIEEAECAAwFAk3CpYoFAwASdQAA
CgkQlxC4m8pXrXwZqQgAxwYh2AW1JA9jhp4wN33XcPf26IpLVhGP5X5N+WKYFFJK
tKw74Tp1fPjUeXA9ndphFOSM00XamRP8xZoB5r0A88YCAHdo6UavFu+gbbS/ajjl
XgBBflJgdHnacY/2uJrQzjPcclhJ1dA9gN1dbvZ5UbekYjwAlIr40XfpHFPqxWyF
7c9w5+NC2wWORv2W+OJM6fJ5BQKWbVMcitZtM7ibwiyYAkboxNnY8GedsZp+H1vY
2q/FSNupBj6RkeJZdqLl+CK7d75QIJWWRFDhiaCcXxNheOngg1utK1pF8vIDs5cX
oEwEjQDXtKUURkhLJPWogaQLpYtKiBvue4ii8OxPwohGBBARAgAGBQJN0ffmAAoJ
EHn24HF0FGKciPEAmgK45OMeEYKpjJOsvGvno2TVtbK0AJ0a1tn4n634it64kLD+
0WB4YF/yY4hGBBARAgAGBQJPH3+cAAoJEH1LbhieP5vmfloAnj56Yrvie9wuUUhd
t4/H9LpFCTd4AKDQmnBH6fNdWOVKDGmh5vQWafwH44icBBABAgAGBQJObsEYAAoJ
EN8YgupENQqLf0gEAIrUCKfrpay32sXCvkjXBkQL0bfwsKdxZoWSgH34dRutr72J
0uRLIp3chxupZRw4nUTQiKoM4yVcW97ZDEZ0xSs+DKsT0monccJpYHVg57qP+Q8J
nVMzt10WF6/L40Pd6Fa10rgoS0I920Sn96g5ihmoaOJauHn/dY177HeTMk/+iQEi
BBABAgAMBQJNsyJGBQMAEnUAAAoJEJcQuJvKV618+NIIALqwUcB+rFEcrxOBt1PO
dCuCxD6Ifsn38z5H+aoumxk3JWgnbDQWU76ILqDZ12+nO+FgZmqj3AneooWtWwn0
BNZkFqscp2X+L9wkBEUxhrvBvJzyt3wL/itKMg3P9XBNbv3bS2jZUwUHC3QKQpFo
WmzQhgIduS/4nlD6FlDexPN8TqijCM/p0xwq0QzIRgMKnZfzgyNOkTIgBleMFnyt
yqj4BGXSmjWfVBY/1Bh0v8oMEt3BjjhZ2+5AYdLDCte4VlpMz6tm7mhPLWkl4axV
yEiWtyqc14v4NfLEmIHg3P6YJ7StT4W7v3o+QaQ7SjQDzTlcfqcsbTVlz7HpgECg
OJeJASIEEAECAAwFAk3UGB4FAwASdQAACgkQlxC4m8pXrXyPzwf9FiwMgh+RfJaf
cAG6GtAgxNoO+PgD+fJbDZbMLuvgPGbY0hKmYuBcT0nxMzR2pFy1lKCbJhlA58ux
TI55aIQmLmnbL1ZkdYfu455rQR1/lYSz8aorRkqixnhXe5exJTZb4krjUOuAaLpE
NSy4SXNKJQQ9/EpmPNI1IofaWDYuo8nb7D22Cv0bTERMyTzhQ+vjIkbdBbgOGPyQ
OA1n68lqlVxbfwBiIMbFwIAKXWJytEIL4kPE1TtdMxv6X0hNCdH1fhxJYzWUXRoK
F4SvpJyo6h/BAkyw233DQwQnTTg4/ffSewsQ53CHAT56KJtWqkdR47dBdH5O3rTt
GQVTGar1MIkBIgQQAQIADAUCTeXklQUDABJ1AAAKCRCXELibyletfOn2B/9wVbwI
U2DKTi6GgTHXx9so75FvQqPm2vLANA9ugE3aiU1JIezn9DvvbQYSMck4sTJKdkOM
XIQzPcI0t085/1HOxkUCFj74zzSc3ITAdz4Pr/z951tzdxOS1jH3Ju0XhVw10NX3
JTX0vIbzuYQF6YnNNDrEX493ywwu/6ypiZKXHnBPy1dOI8nw29Spgnm42qtTM+Tk
VOhHnpIksE6kE+5EyIrSBuJyh2/FhJpg9s3T92w9kT6i0p2nFAscbt/hfbPgpHVJ
ZiDSOp98a+1O+RO/ecRJ+lzZrcc+qDRMuHcPN3Ew3L30UAGAGs/4xDHnXhw295/7
m9lnGzSy87of+EuEiQEiBBABAgAMBQJOCX0WBQMAEnUAAAoJEJcQuJvKV618b8QI
AKysKjV0cOwBt8gmq1+mjiAbWWb6xUg/L5e9fGvxEwLcsq2Hq6HZ2zbOvqLCfDgr
UJ0VDqzAG6Us2ORVpocb+vXAQPGrVkKlC4/5jgvhC5Il+n3LOgtJUcE7/rgA2ZzK
hBzuxFsUyIofqL53LH5d6v3xBVM+Zr3GJW7i0Rxn2P8lQiQS0Xs4umCN4x4/3jFV
H6asZkl97bn2uH17gTxGJgV4uV0okpOCXeqbtkgwozH1if+Dmwc1jAnV6dzzTeL8
SkA5lEr9+DevYn1241BMY+4CB9BQipS7N5EdIU9jogPAaiFpU2Upgv6E//M8DRQv
8nZSWCodWPnZd55DAEQqweOJASIEEAECAAwFAk4aoV0FAwASdQAACgkQlxC4m8pX
rXzo0gf/QpgNtjsWfmq4Enhr+yGii2zrTEB0EP7hiDTqoUyWOOFsQi7xCYWBkvCe
inXAmpi+KgyZS6opcpHSy3qDtA9A8K3rfvFK4tyihr73cYq2lTx/E4SFICjMcjQf
RCSMMrAsV9AYlQUHgZuOfn4c1ptuQkSz0HRFJO6cwaWpD7W0S0AXzE3eAtT6+9yo
L2zn/oz/7JZ2wcOQVbv5OSqTNRteN5h966p0f3Dy+pzY+jo0vSeSC6K7h+c5tX+L
egcu9QJaCgWV7gLGi8pSvIwJ0dL6WxpDyHkjpP1I7GixbOYPAaF2PK9y6/lpFu6s
yowZ9P2ph9AZEqMRqP8zkVioOrMAvokBIgQQAQIADAUCTivF6AUDABJ1AAAKCRCX
ELibyletfBqBB/9PsXebOv1ZwVqJqFSW3rBXnOqWGxB8S3fi5ZlVgzP4NAjrgglw

```
YsAtABac/NvOE9tnIAhpe2Z5sW5GfsTYpvmfAlvGfJbCfaI/85SF0uLEsZ7pFko8
0LdVeR7Un6dga6HTZbqUFBM2wdUnuwSw9XY1qn2d2qmipeHqDrYB+jW3Qce7siqO
9PAx+q1NlvA9G2JLEJm0z801WRxE7xG+Q9vp8JY2KYHGOkLbZg2o2mXCt5456Qig
y+jvSh3FHdxc7xEURwVTJWxmmxkRyuEyJC1To3jwQHyMDS7ANRfNxwk9ZKpO/Ni7
QIMSpEW2ZLm5StKt6M3GO52wLL1PkznpH4LfiQEiBBABAgAMBQJOPZLYBQMAEnUA
AAoJEJcQuJvKV618Fr4IAIjBgSrDKAXIe2Fk6CuS06Mum0xWDbJY7l2n2G+TNdev
/Rwvxixx4xH0pfLjxXaP8Ehx1uM0Ha2MIeC0ChnoRTHVsDloqDzRXV1xPRUMyG0p
BbKYgIVh2FF3akPYj2L1x9qgwG4qAFP4enkXBLOEUPdn3Pz8gVNnsdEnzJEfEMap
2nx7fzYz7p7nBppxVeH9QOzO+Ggpxdgw2azJY1DidsiRB5tvoPSYeoPP9PMh5DMw
5048qEML+tQF5swsjgw+YB8zBNunFZ7/x2zsz5UnbexL5UToks9MdQHJIhQSEg7r
eNr+19N8s5LwwJD6lohoFnkH6Iaou2QPG0jQ/KX11WOJASIEEAECAAwFAk5PX9wF
AwASdQAACgkQlxC4m8pXrXwr/gf9E99/M886o/DF5XoORTQNwWhSSA/GycT9kqWr
+cQ6HVD2rVIrQ+vXsZLX3zlCFcH/XTmve6Yzvtcv9Legod2twB7moV71ZWnYyVND
VkpHojCZstsbmebx6ult8w8GzrfClhQF9njseqk1z7jbyH5bvUjk3y9JM9r8lkpB
oJGhyYjj/swva/6/Cv3qbjst9Fc2lHb6NsRBiZQIIMhWfbLyclRi0mfLjojbqTLn
BmfPMy7iYT1Vgclt0I6+xHyKq71N3I6WVDUaT0ezvkoccG9n6muzL/blnHAGXloK
h8vMt76X0wIvwtqPiMq12IKRRGZiXwmAMGUda4WkF4UuflegTYkBIgQQAQIADAUC
TmEo8gUDABJ1AAAKCRCXELibyletfIIvCADFq6wXNmqOJbhumVFoV/QsBcmjP6zE
UsEs5/SXwU/qPZ6lckOvRKNoPR67agJASBdUg2ARHz5TcZCtjNb9O32NzIo1nLZP
/7DqiY7rcTa9UMcwHjLYMeBvoaOp5AL/GN/elwBXfNcasTMB1yblL7xmgcDJitwA
b9prmCVMQbg5R0/B9QrymmRd0rfIiIVqoIwlDFpgzBYZXp/lc+ollQNF4xQYyqVj
O3D6WYYZeHEJ6cjFpTB3QTxRhxXKhGpmr9T+VHjI58F0cOkBvPzugKrEyblytEwE
fzYOM5Mag5PHzQBY0ni430x21coFFIeAzUL51aVR7rSIkUjHLgE3ZcFkiQEiBBAB
AgAMBQJOcvV3BQMAEnUAAAoJEJcQuJvKV618FA8H/2MkRaBHxnY3OYuPTWVDshrt
BpsnujEZpacBZfEE2iROJry7LguprYnLMQ38ky+GNx6Hi9RWGQHCfky4ADN8Dt7b
ONtR90Qy4lR1kkkNBVMh5FP0yrBrhcBDO7YEcD5aWR3uARYRpMOZ8Hxw00Eqi527
aJQPUTNEKSgc1pPvwExKUBRPijKnKrUn4cFcczXuiJoevWTBCKULubXSAVNA0jVo
iDeA30bTfjFnEbIMzsvnEttsLI6JmgKeCX3pt7pI9oixgC7di6LUL7gJb920mvU3
vY7Y9ZX7ag7s+Mi/DEW6FexCSrPlxYG9ZKIs7eEF1913bRADtb6WJpLdwX/jFzCJ
ASIEEAECAAwFAk6EwQsFAwASdQAACgkQlxC4m8pXrXx01gf9HYLhHeZsHe2X8nOR
K0LdGthenB+oEy3UgJqkBDloTQc6WNSpBonkNLhJehz5MdlR+bZvNB/2DG3zyaRB
BwpfHZAUCzKeL1gbcg1UilVKCeODV2lzmvFGsgNjrTB4jqnf/X9GpOVhaqD/DCFP
DB7OJIzXVSk9/P0ZtZ2HNyHCrGDL674t/mIEyEdD2/Em+JTUbvUIOY1NnYz5o9TK
x5f6L8RVFPwhsyopZMg0zRhZAqz8mW9LKspSry+Kg4DnjFCPFuA073QF4plcL/Fv
nNxIuRo8W0uoaRXpDLSMubeO320Aus/oUPsFMC9xNGPEAQhjEkk+HzhYNowNR9db
kK7AfokBIgQQAQIADAUCTpXlHgUDABJ1AAAKCRCXELibyletfPe2B/0fk9KPxvq4
nqeDRtwXOUuW8J0mMAAJAIN7b8OXakq1ZZ/gIRQWM3iBfKA8a6MWaJq08hwwE/7G
5x1mHGnJrc97u5eoJv88cXSa7DFekXRojvMhyaxUgDBgYtXgtI3OgPqqKWAnNCNx
rhTq63uX/YgU2Y9Eh8JjVpfSJ/dVLXmHi0pvHftORghB1ABWjlkPmzvCYlTx56h8
aN5h8aOZpwDvp/9KEHNnYGSBxvK7SDYl1ADz9rKjoutYEDnO3v4fSiSwk5pf3oW3
pVMwKoB+v/r7yzzYLm45NzW5Wn1/XnStwcCPic0HLKPuDAvJA0YYAGVaRV5FO/Db
B42V5nO0BEtwiQEiBBABAgAMBQJOozSZBQMAEnUAAAoJEJcQuJvKV6183twH/2AF
Q1Kl/I3M5oftH9qOtAEuhSbexg9Tv4YkgioXFx+Vjm59Bt+pEbSQ5Wu0+HIBSoLw
ijUE+mhW41oTMN71PQ2sOVJJqvHPshmrmjrsgPyiEiel2q528OUwAI1AfZ/zoBLC
nqrc9zcWPWw8m2xqXcWlZGDaAmIlt9Q5V57kLmK1KXERVW7LeFe4/aBGAXvGlUHk
qna/5gfTg/tTsQqjQVxjGG3GWHV2vIVP4qTJGBemsMn+AJ9u85CobxVs8Q+kvaKB
YKteUTirWyVIqetfyWz9STxzUzdhccsv7biJkSs7XE3YlEn07bfK5QhfX6qkEpU7
twMgtBKQYfxcsjxeZB6JASIEEAECAAwFAk60340FAwASdQAACgkQlxC4m8pXrXx/
swf+K8MSPSqvegnuCjHcfIGty86UIliITruOTQN3M85lUx69DDzN/82O0JZKwmET
NL4WNNcOeQGQz+R6Jijn/ZLRI98qH7pvu2aVF2YaNjI+TOcdsKtjuKp+rIC6fTjw
oEZtqRxL4C1dwL0ZCXIIIUtTwnFrGjsJ4Jvq4VtGx5ytk2CTBc/9MzSJhbf+srmH
g0pBtNRDxFZGeSsmUeAJG/Z8Lu+56kue/HAxc1PcVE3VThEe8k9pHe3whRMRO2NA
MrM+hdeg9oyu1/l8toPrAA+rXNdJxsWjJsBLdUxT+IUOuJxZn1NQFOH8YZVatZnj
```

Oi20poQSAlNmeAfyTJvw1bvhsokBIgQQAQIADAUCTsYRKAUDABJ1AAAKCRCXELib
yletfKm1B/0SuxtILP1aDwr/MMyENazvi9BCBMsLZnuf1uxlj4GXE/qOfU+nabsL
dCXJMAO/+Pc9hvriUh8bLmUQleOpBt2YYJ6Yf5i3ZZc0lwdZZtZTMN4DyyvZNbxd
gNWEp3OU1irpy6UzY0qIxolkMhI1VGVNiT7JRc14meiIrKRlsnN6szfuk3zIhWLN
8VhAUuI0Prv4+0ne/Ml1sbKg0eDldrNM3tRQ/J0Vh1v7EKSAXr7wjDKz9VOPUPrd
vgXKzrY72BT8+NOQGcKgITSpTgWgY/5zvnF6fWL87DJ7/rFDQ+hPnqKQNv5V4E4g
eX/D+C312kjK+Z7rRhueVGhy5Lemh1zwiQEiBBABAgAMBQJO+s03BQMAEnUAAAoJ
EJcQuJvKV618cTUH/2aSh0pfUu+W7xYTSHYj/07aLfqLS826LME9oLrRR/UIgnLh
eHSc440ENlioeRf1qKwMa+x8S+RpdoNX/V4JJIvx75aQwHFNDDiLsE9w59g85sgL
H/qmeKyvTHWsb1pU2PLn3Wri1n1LnzRfCSmKjaxJLdYziAJOKfkGnBRZNsfulFZo
vzJ8CbYJi/XwABvUvTbvDxBE9UY3QD59SF9geYzJDKYTKXPz5RihhHl01tut3IuP
OMWNgUj8ZT0u3ggNmCF2oM2SbyuGalbV6hvo8mc92G41cLKi+19phb1Gdxbw2Pos
II1JgZIi4RSi37YAwlLSDSVckss+2tByllTL+mSJASIEEAECAAwFAk8L8N4FAwAS
dQAACgkQlxC4m8pXrXwZ5Qf8Dx7HPOqgfQUWruUvgbz6o33s5ken51DmLtC9pprB
960Y04VA9HRuEArnFyishLUAIpEH0Bb2iBMc04u9K9Z1rug2L1o/72kINZ90fab1
fVQpx5muf/nw/BPjKgEz/ewoxwUPVYpyHh3iMq+EJi9A4z8T4zNDBI3e/qXS6Br4
5k42h8hCueM48bhSQxDHk4GXBELNJ7kSbomj2wLSgTt/icDIxu+KMOmrmVsUZxAO
75OFsMVrv+NVaWknnUI9NGNb9zcQr39KNVm5L8yzcy3HlDMN+Pd8nNjdMI27c/CF
IxafjsGlCQapidn/bLmns/OXTUwqjfj4fodBAUsoExU+P4kBIgQQAQIADAUCTx29
KgUDABJ1AAAKCRCXELibyletfGw8B/0fA/4e/5jAjSugFgKw0AQmLRIzkLe78Znn
PHhkYHhMd1aZN6CECOPa2eY7BVMmBhwYzF5QMUdYk5nWIw5UQUnFOfSVWBkevUR1
u7b/kQSVhfYTiyhR7LP3l3Go8J2Lf+kNPB65FMFti7+dX0tKZlL4lYNoEzkPCWwm
XwVEXk755Qbj6C9malMpPGKDqStao958HBb0WsBdYNN6UB2FMN5bscGyhZeKPSn4
rqz8ZVCs5EJ1SKhorhA5MWSQl6IVvzqmp32VsmOIFB4mSEpdBpHkNTz0VcnplAv4
e5SxqT855FtzprMJ5KOaBygum4gYHIncSpoMRtzXtZtoFmV1QV95iQEiBBABAgAM
BQJPQARlBQMAEnUAAAoJEJcQuJvKV6189toIAKLp/+KK9Y8qbNSdebxAexekpmME
mlnrPP/0f1hPWmc/35E32GFPX0aDCZs+qWMm+codxA/FvSHLCbJmOSbsqpINjvlM
ljBhft/jE0Z3pAic2X90O/Sn7KKHbEYu3bGc99pJgB9Cp6a2dI+rKG2fUQvJPGbv
+qwUk1mOhU+nMBcyuFPPstOZOyG/mFRD1kxTpTz4tig2HxNaovncl788ilt8GTai
TmdU7HQ2HSZlNeC637tFM/CbfwswJYpBX0FLqUoSMMd8W0X7kdF7R6sxYc8ghq9N
m+rlqzXjZ1djAczjbaPiTgkTR1edV0UNJY0H3Y7Om+kMu11yZa64xmaghpuJASIE
EAECAAwFAk9R0EUFAwASdQAACgkQlxC4m8pXrXzb/QgAhSHi065dwRcGIrBuMKIj
+EcyDfsMNU0wj3IF61d4tKaW2fVKXYHF74Cpatp78ZGcwpL5cKiQ8un/8v3M9S50
Yo6hkQkmEOkLwRlNnjKra0EJEfDN16iuS2hebC+JSzGMsa44YxtbXQH6ksj6U0DN
yxiabS6TNOzoZW6opWxwtTAWMTZVHZg0TW845xOz2NkBYZf5UeXRB4U3TtCl8gzn
OK5+//EBo64aneFzk/+vadiUZaBX6rL0wChzUjagpwkms5pC7aTMnAn73krEXJDH
mEflNmExBNbWWL3zm+8iZDtNzbn8+qrgHxIHWby92RgrZCIiwp7zhyYa7SkzFHwp
gokBIgQQAQIADAUCT2OOngUDABJ1AAAKCRCXELibyletfFGhB/980qTnz74HZVtG
TP7tkisOkDauN0aSuaSW02fmYSH1y8jOkBvnrpzoIDiul39oVV+fjRzInnhr6FDr
k8DsmWfoab3jB96eqv+Zzqslg/kZu6tymf5rYXacn9dKcofkUHZ5Xwwg2TmXC7I6
TMamEi6GGTjWCS4HVSXZ9b/hQVW4GiN5vQdJUjzC35jgYqycxnufaPkDYIgSADld
dS0zizqDbl50gZAERNgshM/8VRfY3K8K2epvgfCgCtAwXPwGTf1mwoiY3IFRoBgA
FSBIYnSURGQ9cJc40l4zOmF1k4eTNf4I35P5U9NsnyI2bdG2VZbFLe6Vw2B7BkMQ
FvS5mIGpiQEiBBABAgAMBQJPdLJLBQMAEnUAAAoJEJcQuJvKV618Rk8H/1dAET+Q
1988Y4uMFs0bl+C4oDbZpGGWAuQCqT4KQblNruzX7ZFH3VAidKuRYbolt/0I65UF
MFqQAwryAdKGBRta5Tdef6JbGuZfu+XrE53H1dw9A3W2anltStYGEPEL9PfOnIVA
pyh+jArITfitDxUuAqacitIPOvLpakJqviVUSx2OgtWm4jaxcjEWKeqNpvtGfL8T
ghfYItn2oZu8dnCB0krWx3LfQ72AsbAx8lzCs6mkKJU8xpWJkX1d6YqvExwozn3J
wQ7xJVWwgEEDzbTGlunFolsyq4UCLnLivs3VnA95c849vZHDe9SHe6lnzgG0Vx/F
0Nb98glluDLbFlOJASIEEAECAAwFAk+ESfUFAwASdQAACgkQlxC4m8pXrXw4EQgA
kjA1qqkr7yPFl7VhQsxewkiSBqkC2mJ8gm4etXePupYaBRyrBO1/OhnO55fABH5X
ddHzmcE8zD6tNNRINSOlhhiQNQ3m1H+ddC8kDSGNzzaIhVxzkRUHOY/hT5orAGis
i97VG4gc1VMFLheGCRDTzH5SpXasGKOskuDIZ2i3a/dpv3RefbqGeqJ6d6uq+i9K

```
PAg/uiY023o22/5xSdMmlfJd0jlTXyRP5u6b/OPr9hOJ4hcI0x5wsY8rO/rJquDz
xzxJOfWowFwfAF5pLM/Sz8fM4NxHs7FqmUyrOvlTqHVoSOaskfgkwOdsilX513tT
yVtD95HqhHUJVid8/bn8XYkBIgQQAQIADAUCT5WnvgUDABJ1AAAKCRCXELibylet
fB/yCACJjb5sR+yo0AGRAMun68gk/FkdL8k5g6WmD2BszYh3oTv0ny6X1+gx38vN
fP8mbLslHVprK32w75Z9xqTsXnj3d0lTbnlDGhn9gEuL53N5bmqoIgzf9/jQcDOR
L2BE0BzTmVEmwxiKXanhialqF1i60mEaPM9mXRUyrKAvr86vdx2F7U4BbAm2x3bi
kwh40AxYAJroNoOMvZTRRwbOw2lxZo9Rgjb71ErM/mppAg3KhaGtI2u5ZBy3pSVH
co6KfSAXXdbw0iZlcseWpiL04diKL9KDtzlEEnfr8pgQp5FGwCz8drq19kBIi4Yn
DvkNyz8eQv23aDvwbeF7zXQKYn17iQEiBBABAgAMBQJPp3PaBQMAEnUAAAoJEJcQ
uJvKV618masIAIAYJyktQ53QVvZuEhOlXzGP1tGsIdoszWxEEjbbWvoz1XT6N9BD
mwx+ILHxo110ZsxUGQ5u/3N2D5aq5QjFYDTq6Imtt3o17topG6C1I+OOOKyaBZAz
O46nH4AweU1Mmzuz9orTPbm5oetgaGQQ9PLcKq+Bg8Kbtc1ic2SyCvEuAC3a4qR3
lVTK1pEnk4fLkObiwYfh33WGvBReeFGoXMvtVH9MLKJWa1MZfyhi8IWXuW8nUnYT
AZPpiCfnDYktUaU0ob52IB4If2HgTCeulx2mDwfPpyO00dyJ0c9qKTE4UyuWe11c
Eb8DTIsCIsedX7+LzLjVzIJrkMVrM4IibouJASIEEAECAAwFAk+5QEsFAwASdQAA
CgkQlxC4m8pXrXwIHQf+MwfskZg/GY7feRATtEnIRAqDW/3FrburXHGcGWi10T6w
js8OcCKfKJNnZ/XsxqtQ4Dx+rOgjU01L5qjhaOo2RNKTEDMljr+R3Xlnl/2F/jrh
Ml8IRg2dRz0QMJLhQ3ymuE+H3/Uy2CGlaZavkPgn93Ik4iieLu2UbwbkExQ6UIga
zzZQ3dOb1v4JZail0KVqFWB4f9N5qfbHWEkI7TLo2hB0PHJHuGXQ/NcqnZCpzCaj
zEoiAjNTnLn2gZ5XcLN5azEJcHWujTLG6kaqXLmPfuqCQCJTb0X3WS9J4E7Rdirl
rPQsgszByVasNIzkzCLbUqqOc01brNUki1ckKYi3Q4kBIgQQAQIADAUCT8sMSwUD
ABJ1AAAKCRCXELibyletfJ2pCADDw8lQ3LMFuhFWTRYuqHZcSIumtakgxZI0OXRz
q4Vz4bHfOru1B0TVYqIha34BgaS/SjTQFblTJBjsNzfjMifhRi1qZKJv5k5EKnXq
J4cOStiJTmVKQZaOohDS37IXEzG4HEdV6kDc783G1wvYzyBHmbdZWuxkIyWG+HFd
qT0+9UH/GkxrZ5Ncguy1suScHAzM0+SJ6izMGQtNJfQMlYkcreYPt2OEW3thuCKt
SWkWaYFmPl6dJTrqah2z6r/2E5W7NMsboN3/QF9F9ivbbrlV7zfkRbU+75ywoO+4
OJPTWP+88FLTOZu6Op/DNTLPH27Y+ntCGiV/MNGadhR1vB+YiQEiBBABAgAMBQJP
3C/XBQMAEnUAAAoJEJcQuJvKV618p2YH/iJ/VtF7BYtspMAwtByHZC5aecmplP+e
BjRCeLomTxX1xAOxHe4VQINOYJxXALsAS1fefAsrC8mQ7ga/n+U9OWHQIGj6l6jL
zh8PA8EiRCw/+Y9rVJcYoq2sAUUzBWL+azxDEUuSLh0M4aouJNkCL8ETx/+8fLC+
k7RK2ihgbF+zDgYN7yqm8lEqO5mTpmJVP4DijM+F3yTMoFywX1dd1vOFpPIxx7G5
7hwZTNJs9hL/SNpDLxgpsn/veRjdr19G+9VLvnVsSQcUqTc3ktl1JtriEkd7zggc
72ICpSGUtQI8H3CS4ow8sRX7/dOh2SIIXwzSZ0UmUD8fiUaXVtQV9GKJASIEEAEC
AAwFAk/t/LAFAwASdQAACgkQlxC4m8pXrXwHuQgAka3L5om9bMKcWwlpbs/LpgfP
7HopgPjsag8C7A719rOBKAnM/B18Tgk0Tptfwv4JM4SaBBkk3vpnCYb2Epw7YSGT
5HM7U9PW5P2bLSsqBNmN5xnMv/8tujFje2aySQbjIhF8r+rThh1qB0MtSb2BYDyZ
n0yf/9yYEZF60Phvt8wX+f3Gr406rcNRn1lYBJIcqA1yDFr+X9z9dZxETGdcOkA5
k6aLOPwtKeB5aa7lDwJxzjlUmMBfjX/GTEUDX5hls0wqxuQ+YVqLrEpQ2c8Flcce
riyFH+u664dm19+yv33zKPMgZVeBJ9KQP9uViG+nuew9EX0Rr3Jje2kElo49rIkB
IgQQAQIADAUCT//ImAUDABJ1AAAKCRCXELibyletfKFwCADFmGq42d7+mT05vRGr
uIwJStqop2GeNNSzlfKslsb5rUcGqyjObXD53zeFkwFcdbcdMqEcJCRONyAe+ZK6
dj+g681IwnlkoNK51FNvX6tP08jDWunSIqod22jDwwf2IdQcRJxYQImukr7Z6aGw
UZRmTyO614UMHWafQZ9IrkwExOTSFAXmJod670FOr6d/ny3wJLbIWYi6O4LZH1O/
3Lo4y9g7JbxhRklJpWW9nV5CY85QlyVAl4bjI35WaUaZdf78+mcy2x5ACdZDdAbD
zTNe2ZkUmZfmcWW5a58hbsNGLr+4ybfysOzR39LrOUy6bfBBhfIGATMOkqubwHvA
5rLniQEiBBABAgAMBQJQEZUFBQMAEnUAAAoJEJcQuJvKV6182R0H/jO6LcuFrpS/
v1iXNcZYmb/XkVS0jW1CHt/zxt1nbRmOrxquoI4kGv02m6qLIWvP73D1wkt3+zxg
z4+NBjwa1B4sMS7Y6sdCKabugXN1+A3J8XEBfPktbcKNvsq/ju0w2/LGWs2JINvi
f/7fkRArEEPVtTMKGgF34rqgda2I3Z9PYyDDLwwpOcoB8532OJPD5aKYVB5vsXkf
gY0ChW1yH1UedkPypN4MlT3fq4u5Ln5Gj9wP1lP3L3D/fiVPtcHKtDLt0cq+vjoE
XklAQ/JXv4uydWp9sVIwjPu1JP5PiEsDFRFwqcR/3TbwVPbWlFY3QsYecgLsptLV
A80bmEmeDmOJATgEEwECACIFAkwAFoUCGwMGCwkIBwMCBhUIAgkKCwQWAgMBAh4B
AheAAAoJENk3EJekc8mQiLIIAMPstsL9dmjbNymRWzDZ99ZjKqZHJ2tcRIvtGC9e
```

z3kHLv1rLTxyJnN1f8kcn/f6BOMDIY5qaZzhw3zyBn4bUy1FntTdR/Qm8wYfs8in
RFuQMEtMwul4kzxhUQCoSrnM/cKZAKhQ+B11ii9hP4l9cOMqMrLsrdVniOozVOFG
xDNoWC/rQ8+OvUI9GmvV/WsUQgRD2ZPvO6lYFTKfWvQwDdGHU32QhG8jAK2qtetR
jO1vO6E2XqwWkMM3gc5cPo4dl9i3uW30fDIRBlVwnn5i6pNubJtiYgIkOFVjRbZ5
/VsbObPlMeVmPNQBHL9f55fCi151A+R4bQQEvuvchPD8C7CJASAEEAEKAAoFAlJK
CdADBQF4AAoJEFJPDDeguUajVp4IAIRB4IBvinLq+EczFrQKLK6k84obl9plwfvg
WXnnoDcUmp4I2Q1fi0tvlp/QdP722VZfRWpkwdN87BH7TbEVooKiHDnuAFMXvGCo
5TGXHV4KCGp8ALxxDnEh3fqFZA7JHYSb/efXIvOGhz0TtURC3rkKO+6qcxc2mbWx
74BYuPYdrVh9ZHDojIJRVooUd+FVk1AvLOpcVYmUXcmcIep69pI/+3KGzi4sM7YW
PUNShlaDSt31AjOeyK6zutFrHQFz3sWIjrdkbGCwmtQPgiPLKvDW7n/UccHXd5zz
6U9EiCfuuNIVgexA1J8Khh7yMLooTTuS4AX14ldwiFCZ3LIN9/aJAhwEEAEIAAYF
AlJJym8ACgkQ8cUWs8g1l1OtIRAAu/lwG47NbkuxMy6qpKD0OG6SR3aN2R2YUu+A
xyNkgOe7agxD1UGGzJHTcnGeGehBuWtzZc+e/hdZPEITyUQaRQcKVpqLtjUZ3TE+
HfsjxfRH3sOwXyIJxqLeQyiqFa0LWLhy0gBKewdf18qKf2uQY2nKEfZGiDYMZ/Bm
E9WYHkuXSggW9cfBLc5JszUkm6hv4+ZhM7w0ct4osIdf0uxO4S4iD4DNEkSBg/3I
ruMeNxTlAxgoKv1i0rmSvMhBBfzruXOWFZfKIAL6GI+LLIj/fr9/MPBNUoK/qOt+
21wvXaFo1pSwETdaoBvBk9biezoQ9ZA1FeTVcjd8wLciwQw1TO4CefFO7OwjWD2T
oTm1yNHXmyGRUVSYcw6j7pWv3f/ZX02qABc8i2qUuh6thluelAaPDQQZ5sixAtrx
LJzbn+ZnoFwoT06L/dhhEL4COFolqnKr4tlrvY0hHE0eHWbOaY//a2/xNLevXuXK
NLkXnok/WAyHGtIDaQrcRL/8lH1FqLztZSyToeuJ9+EkNVZh8xRiuguRE+fdU//D
uumgZQWojXR2GjvgycaWCXVDiRQVLQchTu9OlY9dWZKBfePsgbjTx4jpCtpGud5U
Puj7dZOGc2GZfMHVWn0f9impvPdUwJ6Sjj3w+oxjqGOXj2DluAjnkvldS9yvUDWe
G0lIE+q0KFRob21hcyBBYnRob3JwZSA8dGFidGhvcnBlQGdvb2RraW5nLm9yZz6J
ATgEEwECACIFAkwAFaUCGwMGCwkIBwMCBhUIAgkKCwQWAgMBAh4BAheAAAoJENk3
EJekc8mQrGcH/it8iW3l+/EtHsRa6bGTccmBFjzMTvlAuz2sAX3vAtzlZZ08gu9i
1ZvJU4plnQcu5LF/wGpsdWGbXGnlSqd7iVp2cYiTeI8lBpoTS/5ZIGPzmkvguY5S
Z9b+zHoVXoINyLdn12Og3D6Zug4gu4aowcrFwAKOdZmG9rKmgGZdI0sLEZsVGjw/
3ZEow83i1WbW0cNQzd5zw0+afijTYuqHtwPW07yapbjTAOIklH1jtCKxnnGBUGgX
3//qIhQRLz/f+xVMEeDi0U7leEg+Ex3NiCQnse5/gPTnics6aFhTPq6d5KanV8Rt
A3gWf1OTMyYCdc3LibauTgeJuWw+aKAnb5yJARwEEwECAAYFAk0CU1IACgkQkFeH
iYnYVH51lQgAlR7wwFocJzJ4DyBF5iiUIu2kNRV6U7RL3bvQBS0VXD3jN/86bGD6
9p4kq96X6OzlRyqxAJz8zZ05PDb7j54x7DskAQ+cHHF4oSOcZcV0JlIzbZQb5T6E
7KmYWMUkSjWY82bqKSZv2rYpZrsqTuVREq9aTPw9klEoJ6OrVbg0T2WdJi44BBOI
How2mSndWGHmnI1C3OhJIJWFXHiOWS9aoU72K1X0McbxIu9bnazL/rfubYO1qRNm
HnHvweuODNOY4alHzV0/awztL6vH0z1DMS6ctsb/OPwignVHTPfXsUuJrxM071GJ
NE/U98I/n3HWed9SK8/+Xvlc/rn5mmlayIkBIgQQAQIADAUCTI0kyAUDABJ1AAAK
CRCXELibyletfMjiB/9OdJa76Ry0BKPyqrRF2ceACG3edG7qZX+/x4poycBD5I37
24/h3zKlzBrvO3j81NrGUb5RPzEaxk0Z8VnLAXbrnRQvUMt4Btx93xZsbdQlnBG9
0ycqvtBSYnrCIOrneZAxkMDi1o4saXnpWiPw6izUMVajJUrM7yXsYKspq7xGNFsp
iE5yg6C+JWeIf8bqd/RDz71hE0QWmxuLDCrT5/VVzw2jOPd7If1dwNYcjayTOl1n
mJjbhcb3rfMi+nfg3VhoHZPNwAjg9dBnTK9IY/QpsYnfHvnhvs/tGssGeo2CQCga
QqNE4ITWvqHDCSek+sOas7vDAurTD7K08XOEc3gWiQEiBBABAgAMBQJMnvDfBQMA
EnUAAAoJEJcQuJvKV618IboH/jzVPQ6kMf1sLnLGswl9Kr1f1qXDMm/IdYeZfvIP
WL4ezt80RLoCkpLuCfzD62HZ9OFv/wMu9HRUpl9WUXFJezbVfSPJk4143Su4mFF0
U8N9pLHSJfY5awdr7/5tkmJcOKeL1u8N7HkZUbp579v9Vr+cZul4IhjnYu3mBjCf
Go+Iujz9NH2BPhS7JV6cRGwPlLXKOzXlzDtpJPLdezB15e9YZU2fIoxdI78mRiej
254MA295o96UbUTlSHNqhfV71Ab+ONTuSrqzhUl+kuixtlNLjx+9o7u8ky4ptSoU
I+bQGSUMLGUQvjuWrhk/RGIUDZMcG+fx2wb3/CfvZCcBM7CJASIEEAECAAwFAkyw
FHQFAwASdQAACgkQlxC4m8pXrXwb7gf+OCoQbqn2t+atD77gUBs6nBA1CXpYeCR3
4HDJ0sph20Sw0tOTUlY7TUFGuX3puEeDsdymGphsjlqMJNhwEzAgeR/jCx9f5g9L
iOHwhIn4vWZSFSoVEQ5UlrK2VvlYCGlMZoT4poO6lMJdlMpXC9fJK/lEFVxF+bKf
uO8jwHabLKIDxXNG1PcJPq7JMPK3DXR7s25wHgs88dLU2Ki1LP0mrljQg/EBFWL0
UDpRZijKXQTnoFynzCd7Uqep3MSL5MyF6+aoh7JpRouDhzyanG95TQIpjpEnMFCa

```
NFZdpsKnCUS+GeUQMJy1m+NUnFMm7Tw9MPJATvyIHNB2mjfnaDzW/YkBIgQQAQIA
DAUCTME4TAUDABJ1AAAKCRCXELibyletfDa3CACN052MFg+bHTNkdBaVhqzl5Dlr
zcQj0SyGe4BJ6TM/4V5I7gQ96+lvakjiasSpBXKcQCvmQ/TvT+hUzJQYMEeNrc9q
zT92i1pU4NRUWJT0Pp9O+HcLgE1VhakFy5lQ09rt/dZa1FNDgYrydK+fazc/N6tH
CmM+cg1pQ8p2hJluo0Kh1J4bXLcTgaUoGYJstMIP79EwHjD95nRN10WfCp2vXXGM
aHYX9XQvSLYyw/QRsIaXL8d4YSNk+ZhMGaSslgP7430lECOpLeGnzeF7fzhCgLa
/r4NxwOuN4Qn4iq+otFn+gJ0HVAJHG/EFfX4QdVUbBJATmY12zTpFuaNCrQTiQEi
BBABAgAMBQJM0ly5BQMAEnUAAAoJEJcQuJvKV618dpUH/iutfBbn0vMIsm75ESDs
AYPMhCnTZQ7CTAxI0dBfwT9cCSfy1r0ECYrX9d1SoHhSM1XUzvXy6qVEw6Le8wtF
qsKe44fyD1SPcmS9fV1KFsQUwyLizSqpNnTLO66Kx63pmzCxF0v3USEcftQvI/Wt
w/51q809JGvS4HQx9A6s9XPyWyCoSVK4UK0wtNHV8MZK9peDUhlgwKlt29JYH7Kj
jKATgjmbNZR8nmwfYwt3OFnIzNOo5HLaYRkb9lMQxb5B37J2PsFbkUgawNuNNN21
TWa6+cvuhPX7OKf+6rIC2O2GUV84Jc44SfP0j39Hwo/sYgN4hyXQCHjFrcFFTpQX
2zeJASIEEAECAAwFAkzhMOYFAwASdQAACgkQlxC4m8pXrXwutgf/ZmF8JfVaWXH5
5EJn8kJj82AkwlBGvho9+mCAo7T+ITizUgxvw8c2eLuxVhbN65iWBplK2vqlbCL1
DDC1I9+3cTBLPSAbAZxTEH+iFb8PaZShSnQsnGIQar5qok9XDPdOfQR3UvO8XZTy
3O/8HeLKFrWv6Czqysc2UDEI/TBFT0nUkcYIZZPaWpqDlsH5Ui0RBoY7JmAzm0La
UonGSsJ/URKq+4O6GkFjZed/ZTuunzq/Zy+w9/EpY2buOL+TdfsjRPK3i6x+IcS0
jcXn+/YzKoL4TLqyWvNdcsFa3MyXuUFgbo7PSUDL5gSdgRpQ2aT4AFosZctHaRV9
wc5Zk2gwz4kBIgQQAQIADAUCTPK3rAUDABJ1AAAKCRCXELibyletfLXRCACrJYDR
cJToamBkpy0eZs6W9WP4OZ0ZL4mhnUE1eQ8liGIHnd5mVWWr1yUCOl0ijRwjiKEc
yoUjMQsRljpkpG4l9s/oSHNMk+6gf3uNNYXZyK91rXOProfTDzkYVtIloXuHxSZ3
NlzNdOQzxHpLpYZKioGndAIqbuveA76DXQmHhMLQVPIKa1uTLxRotnD69ySl+N7l
ybUa0ob3wTVrIh9EtPo2Ogy1NrpGfjFrLC7UavGlqR8vqoOsRvGT8Qr2OSRYZq7o
iFXj1ra6AhBcd4luDWAzUfnlJgAj7MXT5XY3kJX0V2KnqGHAEDKt2Vg7kH2gzCRu
bi2b9y8jrtBc/lQWiQEiBBABAgAMBQJNBIMwBQMAEnUAAAoJEJcQuJvKV618D/oI
ALeTD1zsfySUrEdpOG4OX1AQOrvn1yHbqvdSRsk8dIWgi9LSOHmLx3R35x74rg1m
Js2VbR4XNH4HCbSFuIjhooL4EglpDL2DYlhLizjoyOOfQHue34H4qNDTAjrUm9ZH
h5MbpC8i6fl1gCpd8Al4rSieZTQzw+EHAlHGw+Id8zx0W7WABeCDfFFRYzlkxQeh
ZIcsve3jajTDkF9bNzGYAfKR2Gq5H+cCU1rnHiftBJ31Vny7Dcxn4m1igpvFkjUG
LYkWfR84f6Q1WjEgAI0OFGxVe0DoEDNql+/+hSKXcbkAe8Hi1t6WCMrdeP3ek9J8
H4l0jWhqZtONon6pArt/YTqJASIEEAECAAwFAk0Vpr0FAwASdQAACgkQlxC4m8pX
rXz5Zwf/QkG1/LjJkTheHSNtz5EMBDp4l7JGzvUOMHLSbSLl1J1N1RNm4ypkd6j8
WENBBWgv7+/F7MWx/HsB32116hhZ/6SEe8EU8dLK+3A2v+bE083CQ1xFRY8Mh54F
TA/E5XoekmM8rCqq1vSfkADDPlJ+HeCw9HorZI1TdD2GzuQTqFClo8KZa98xii3G
nyqwD/KsplcH+1u+wp87rkNoLTT39NzJC7mSuxjyo4EewN16c73Ct8pzpoR7N8Ea
wyWw1oPr2susUi85p3hm+/sc9Gt4JJ6TiKc1eJF+urvMW3iEMV6aqGVYzplS8ccJ
Gmm8NyfOpNDlYEycZRzbWd+9Hqdb9YkBIgQQAQIADAUCTSbKWgUDABJ1AAAKCRCX
ELibyletfL+ZCACYT1NSjwDgNxWoEBOm2Kq77FNOrXCjOV44LqYxeAnTe6rouEdU
otjWjOYhn4+q3ZiglE7v70OHyrvCfOzdWpbQB16qU/s/DtYru7/Rv/i+Xz/+MPX4
kWN9vdKF9rzlnGaYoLnrrQmpe6fEInEK+OXWl52UYy32PbV+cWRRwHeBkIj/Qxmd
rh4BBrTcC7YTIzkrv+YC/p6Wdhx5iUnI/Pj4SKKwocOepNZlRpXt7ZkcyXetwbvg
truCy1zHzpTN2tG8EuZtb6PUokra3L7ix9SBfQst7ABtPmaYRIakhdpKZA8RWWJx
6KTjE3yviuPUBORkY+GokTEgXac5cesWlN+ViQEiBBABAgAMBQJNN+9SBQMAEnUA
AAoJEJcQuJvKV618eZQH/ixN7luRPJlMC2AHGS93LYJjgUOOPTwB5tC/wDzC8Iay
kmYg4Bho2L+2Jnag7SgJPYG6jptLQoPmlCzGrqCJDGMotoQLf33jITCGo+K34YoL
GUNwl7UpLGMYbFMw3lRYSprYla8rEFAdsA39tfurrLYvm8u6+89DCL2F5iHc2R45
HIb1/JaH892HO0OkDBOnvPixmSZubVAtkfk+tOh6kcl5KoPxe03aCT8srjN5p8ep
BegjxQfCTK8SJbNqvAeAmvPNAcISpPdJaGNjBKMILA2fvII0Rg33Ho6FhywNiYwQ
QxIEgx+wEJxDXL4Z3Rx6tJLkOTAJsbwtq9vMPo0SWu2JASIEEAECAAwFAk1JEuYF
AwASdQAACgkQlxC4m8pXrXx5rgf9HzabgmJcoXTnRutm5iDYHkDA/EMh1M2aIbvl
aQwJNqPG2w8HAFmpsGrFCSYtaZMV63oDWnFaNP29FggW9ox2puo23VDOoByO939l
RqhQefLcXJqrv+MbIWUfM1JlRsi47MHy5wv4EVCOIODpKKSqBEqhN/iHiH8nA2ag
```

```
/p2eHWoUwCqrHuzspu1xRk31OvR4EGALVT45UEwHIVIbHLBOWlVEWTQO2A2t44No
dPe+O2FksnpyuXAJwZvINlXy55Mx87zM/ubvJ9rAen0FOPmw0+CnlQsn/wCBlz0K
G/z1ut3Qp/nhhptB8e6mj33ySAvsmb6NGXoNLFZoFDDfJBMPbokBIgQQAQIADAUC
TVreBAUDABJ1AAAKCRCXELibyletfH2dB/4ztDSMdkIrvfx6VSM4cCUKjgFaw0f1
znQphpUQiiEwDC3cufSENEj+4wF2F+/2fZHvoxma+AivM3toh7Kfvh6jy4v8dwVW
w9qdA9xw2BA2JdQmvfWJxVqPDb+mX56UtZPNZBDi45z0F0nR5VkTmAGtdzhg5Aie
KVrJD4AgiPthbQwSDsHhTq6K8hMi156Ti6CtbWkUydqkCUDZBXpyJV7d0VODETwI
SAbTzCKJnOGnpS6OzHc1RXnoe/0d+8TCE0iYQaOjwV7WFJP8GJW1EQZVSSobFamW
tRlHNJs8SjFpFp9pyQRC9Bsyf4vgLeNdga/cGVIrvfK7ksF0qbCPY+aSiQEiBBAB
AgAMBQJNbKtMBQMAEnUAAAoJEJcQuJvKV618V3AH/2XiiZesvDdM2ZVE3fU3TAdB
9Qb2ejsp4hIg5IdeCOVwpNAnpImkg5MXuDYSOcwh3/kBV06LPWvqo115Lms2Hv9z
bxpHSC8Qnq15iRyhaP8YLvKoItJ43+A5W+lcoK2QlMxer3bzJBSioQLlj0vmG44L
t6xdw/n5DNu3UTXQ9WxaX+rFViMkJ/MqelY2flfuizByojKA5nvac9sdPiaDLJir
LFdUV5jbU2koMb44Yv0reMuzo0kDAP+XkLxtVPgppwmNClHqBadpTb9Zglb1q5hI
sYmP90VTIu8MKyZ6lmadLhljPkQsIwyv5MXT4Ye6M8fLWAzarsfkvJcLLzv4eaiJ
ASIEEAECAAwFAk1+aHoFAwASdQAACgkQlxC4m8pXrXxOOAgAjsxGO6emUOBaWqIn
nhzmDpyaSHS5lzBuMZO7mm+NIjfyCnzEg1Q9KHGnfB7wgG5971U1Yi6RlqC2TNX8
DA2EVVL1PSDyuJlwP3nxpEU/M+UV+mYBGeUu/U/L65Dao22kkKWSvYZqX38TV/78
+lINjDtVtG+mGSE4xBC9SonoCPYCBEulsQIQmAcCspCn6mj5SmYTeTk8gZebByQb
QtZuiNz/Clq1rM1lJ/ANb0hAJ6ZAMmrHU1vgseSVzaccxoA4RH30XdJhIpMiGIqb
e7dvXHy2+it3H9+c0loszyZOOK0IgbqSKQVxGHz6y0sLrQ4MZbPLMKST/BqlC1TG
FUg8KIkBIgQQAQIADAUCTY+L+wUDABJ1AAAKCRCXELibyletfFpWCADDGyWajls4
UXxp5GxD6UBo8lbj1KzVTJuSD7HVVmOwXdZxEpTtiabCW53XVR0SH0vwtCOz+6H9
Mew3B0QHps1rkyJOedZ5NIpq+6ZJ7zAWfJzh9uD13of5Bfa0MGoryzEwCoNF+Aer
9IvbrjDLZ5NW83yTVJ8BFz73SO8Qtifelnx8PMUMLW8qYRIVC0WjzAU5iaMyW0PV
msKHk/U+9HQe5tuLnRrGWYuncL/eX9RAXv4pFk1OmraL6q4u+XLKihdefJ+/Mp+4
c5hXdOyHSzI5/ZZhTJi1pfPJPTSNPk+GfoI09jTicLrcOIS68jWSiNNTeMfuw2Mi
5DY4LzsxSOoViQEiBBABAgAMBQJNoVcFBQMAEnUAAAoJEJcQuJvKV618wrQH/2yO
joG51M6kenyNowcKpc/X9DOuzZdK9ZRGANrAf/fODVld5SFs31YITy/daXpwgTJX
XHhMgqpp/Orm1XIjWDv3VQtT77Y9OLbFwlUTB63SXP4Zki1KHWyxyzVzPYjZIkKh
gcK5e8cRfkSSYT7/4FtatAUmjVpdLccbwdfABHoPBrjGH7pJIQdbCiShEo37safK
4Qg27hV0JYXrM5IYUbuPqLbbX0PTzyALXUDP70pZ5gQLY0v8JXuA3ZNgGhLtEPwF
Mthf66bnyDq16CissOwifuA73G4PyrrD0gqzPUbKEeANV9O8rszG0WectX5ph3dq
EL6qntBQ5kMThMGW8v6JAhwEEAEKAAYFAk0XBuEACgkQx0bPqedPpLCwIg/+LkTV
lIlOIdjVYKfDV+Kq9O/lusW0o6wiX4QlKpXfxhACONp4bZlBpFZm9jhbD9bt/xtD
eoW5iIi/u5qcUV8IwMN+z9ovE0UFCQYjVoCP/bUgUw2lcnhfOpR98k/22SHcwD0b
rsYX+wAkK1cuI4dAeRDcw1ZusS1zZQlYN2Pl3qr+PtP8SpKGCFwWRDI7w6/o4E09
0IVlF7aJBoorQDlI5yYcOSOZF5ScTHsD100st1Qk8jFPDBdqd5Jqa8/mhc0i51Vj
gyAKjkCZX9XPBoObiJH9a8tyzf6URnMa2lR9+jbrhq26Tf++00QHTP3WfSAxQYh8
o+Xn3mxVdAXQzM96fjbyo6aaQOE094GzznbSvCopNE5FIuMyrtcd+HuabDLNZql1
waE6pUCAWkLRqFk/dVjpAnlV0/6ldCiJWMdkH+BZ752n0eMu3gV/DYL2AitMvN7w
0QMPdaOUq5epVuO/hFDfYwcTGSvJiG0UBUKRGwtwL3EHyxZM3FeBbUUCtWmeWnw3
H7mII6AAVx7Bf7a1MyhLzSkDNrq7ZniyZoZTCkJDHfzMWEQPygWhZF+eAMxNIZ4e
/hpxicCxLqvOKtDtivtyR2u2LpzUgiRHz8PkAN8JbZm9mfHHwinQ1g70hbRF5Cv3
m4Wy7jdZuRSkPhPEtCM2BwBya3v0m+L9tB3dl2OJAhwEEAEKAAYFAk0XCCsACgkQ
x0bPqedPpLC89g//VeuUpk28z4Jz6ZmXbLPP/2etDVzojojRVE9oTUxu8qrcT8+m
+hChXdQ2CRZqZv73JTl+3+73GDEj+OlHOe9Fubc7uFhSxBSQ8JtPtNM3rVFN7vjx
so4YscbjBfrY2MM9VTduRneRAAUGsbiZ+LBpyjBU8XICLTUn9yFTQi9dnIghcqbD
CsFSIKG0r5ymRU06uWwBi6bt4L4v1tVZ554OfTMTvNa6IZ9auq6r0ZsjK43vGji6
GPMuQuDkYIlonJu5hVOh2IbhZ/VSzRgTZbQ/nb+mF+jisTr3JD0NfewCAk5LaQC5
4bW1+nGKqFH+skpH6j4xV9FyMZIiz9RBFxSbT3DZM1VmdW0nu81IyCUACfzRADXJ
rZWebXjYSJPLibLurAV+pTArPbCaYFqMUmxvln9y4+5P3pm53SgzHMer2MY1Fjgx
KZCpnvNpX8MRIetMYnQstP90uI1rOjq0tiLXTi6rXhHPXXy/enySdOZbTHACc2VJ
```

IH3g7oOZsH6sniiMU6VWG+IOQvSJ17TOa1oSjbF1qbNeLlScrfb3hHq3nKM8VWnx
HSASZIjLN2Fe5GTOxi/O4ighTZB+RMln3zu1fqo5/MGeqwnGwyjg9Mq3WTKUr+h3
ve8FaTUUXMyWXf1NEZ119HNy9xSpCCYbbS/SJw1yzx7ZWtfQ+2lo0OA1nzeJASIE
EAECAAwFAk3CpYoFAwASdQAACgkQlxC4m8pXrXyVHAgAyAI0nfDgL7/fPkrlnZ7T
MM5wGc6qATWN8Chd8WWqU+cZv5/N6F8VvuPnqunF0JZsLPMSh/6RHimVC4hvBefq
/a6fUrAWQTvnzP4aTzx/DXq1ushkfhPkDYiS/QSS2fIrdiTo99HIabutsEnK5900
2bO3kto+/fyvW5ncRC3z6WwsFRJth3ScBVbWfmxjs8ZED13Dcdf+deNipcl8TM23
l3MoEfNj964ym/4ObHwe/S7Lum82JLjh4FE3SL7PlHmnflb0QyCLkKytjAaUjyLr
tdNK9aLcC20aOlpyOuaxf1V0z15fE90W53ycpvw1ZB+JW5UGLdh7bUi2orJ6i9VS
x4hGBBARAgAGBQJN0ff3AAoJEHn24HF0FGKcLdQAn0g4nigx4zIWn3nV4ybMuyLW
GCibAJ0ZDuH4H34H8/+pVRjZ4PmrgI/dtohGBBARAgAGBQJPH3+eAAoJEH1Lbhie
P5vmXC0AoLsQ81HEes9bCG8DRfMPmBwe9QNYAKCKik1GgdrFTDYTO914brg/CAL6
XYicBBABAgAGBQJOobsEYAAoJEN8YgupENQqLLnYD/iVdIpMI2aaF7ONPqPYUfOZf
aNGY9H1sJ9MdUWXPkIXrd8eN4/uJyY2XIjKfiOgpkAWy2WNOjyYZWns8SQy86Ur8
KhUBimgzr+rQgO+KV8B5Yq+oY2H2r5i7OdMiEwaIqcrcm5j8/y7BQLrYYdyvQuFD
6ZDI8/VGvAUWCe4fomP5iQEiBBABAgAMBQJNsyJGBQMAEnUAAAoJEJcQuJvKV618
JhQH/2P5MspQtTB8Wj0Pb0KidzU8ADNY2NPCwiQL6t7TumlgWmDZXHabPXa1pn8+
wJK1aHGG/Gng6HYLk7lPp3sj9tQhQw/gKKFmcV9UmcXtsn55KdClbdiQgSBmcVZW
Y44gPdme3+BrF2xtye/43sGw9v/ZMEmPQAiM4lmZELXriBW7TnEL6H0uC/HeWcun
cN5/x0QDb6BIUiVwL7fAT9XyPtgREqd9+9x1PP4vCdBgejUNzmIAZOh5fxNMB9na
2cxZZrDzmGkXw5JccOmgI48kemW6BdCsq+k8cWcQffIwIbJvkzYIOhKgUGCPQLBD
ZR9GqkwcDLQiuEXYLk8jIIqtGOSJASIEEAECAAwFAk3UGB4FAwASdQAACgkQlxC4
m8pXrXyEhQgAyW/ETZqRosExTuZTxs7+h8v4C4+ObB0BsmdLEENZ3em859vb1+Ln
9uqIjQ38iC82IE7de91+eI3BMspHZbrzDn74ru51msSAN8WhDeniFJJLECiAdM70
ah1JmsLQJ3QLyDUQsXiWQALkyJ3MrYJpb1T0yC367bmVd8nNQLJgaMwjirESsf5v
C958BXpE+kzdSW/EwVzpmsSDHR3+9IQzGoYGqAEHu5EyDI7OhZokymmshLZ7xbSc
GUAfSo3G1Ur9VHX147OW61AzLjcQtuXBAMip4UjDf4/kg48KPh9VOFWaWaKAcXj1
8l209QbFMUbf66y+kd9+kO8YElZVm98PvIkBIgQQAQIADAUCTeXklQUDABJ1AAAK
CRCXELibyletfOXqB/9+oTPznUgtTnfn3BkAoVrH/MJLCq1FYOI2B0B9g8hjmV1H
15oMPkykia0FaI0sFV+9Fj7W9FS2nGP3y5y/Qx1aZEp/24+0zBVkf/2id4AT2bjb
/jz9XIZzyRyG6+7s5NRJw9QkdS9zr4NmYe9U1a5VizurRVsuQbGyCc/QwhcOK0xZ
AQHrEVf3Tbn8eXZSJbLPZYrUsrI1MdfUWA1vYbVQKZ3kdnf7U1tm6A55I6lC/NeI
IVSHuhnltRgTHXkaBIcBKLNoUzZ2Uwd3/XmAhN3Pw0b7o50kWxSgvax5sYgYKE9k
dUw5KOubNxNH9RttNlo9DuojchHBBM7VmPTwtiWyiQEiBBABAgAMBQJOCX0WBQMA
EnUAAAoJEJcQuJvKV618nMsH+wQPtYIGz8E8hvZhF1w17hWo3B0djeU5WLAHQajp
K5IKAtjLUmkSFnQ6x/Xf99HanB0NJXq6m65i0qoLRuaXOZyF7itI2BPOu6BtyOqz
EpIVJXWPbr0OIGUICYuRJsfJnpsCfhPNRSRS1R3sRaOeU3/URPVGa1WAJXXkPt+E
AT8YX9557Q8dd1BgxJYdvIY+xlgiKDmV+3X5nv5r2qIsIQiGQehGgyBEu/1pkkjE
k6USu1m/qWFQLyyPxy1I4ODYXvAUMyE8XMUVhKgMVRryK3HYs7aUN/F7W2IfDPYx
RLRfq+oBLsHEPGiKdq3xdtwjYUELLUCc7wvgo/kpJadSwPCJASIEEAECAAwFAk4a
oVwFAwASdQAACgkQlxC4m8pXrXwtzwf+M7co2QgxU+GQoSxV54wuDbfI7zM0JGgA
/IJGfB1hO42Ya4OWgzcF8OgvNQywAH7Nfl7kmlR0xed+h/eYJ0p3pyLpt8ZOXzCL
L6wgDcdVyjr4qvZXgNygDFgP5lNd2lg9DXkqDS6klyqbfI2aXhjsQqCokD+rZnHz
7XNj/Si+gcNdxCZTnZwH+av1p0DXMfyZbb/5w18hbPIGElLTn507NrFVAzujuw/H
VzbI6RqGnOz8uOpIvt/6+SkSOImLOeV9oJXVQwXtMwWuzm7dgqG/F+zZh9duFyMx
pKTeJAPRwMRHM3AM/Tj3c5sBlR7MGcj3zXveSQuOi2Myiuu2KiXDt4kBIgQQAQIA
DAUCTivF6AUDABJ1AAAKCRCXELibyletfMf4B/sG4SZNFz5VbeKjwIAMtjb+qIb0
g+HgdcBECgo/7JAnpjVW8+7XiXMNYWk/ZmF7r3XiDaSV9Zp9W8srZiWr+51gfb2U
NS8hN115LQcfB73Q59pSwUpBQWYpH7iTlF7ofCZGUdguVmrALp6wgm/MAZSdAmWn
t4LFc075wXJNPG28fxekaVGJgLMF4yvVniJLQmnLYVYGza01eD7XfRZKpUtolkQY
uWDIjCDauUxX5Q/YAONLg8PLdo/bp2LydIW0wAgEkgJNhnp9GBaKG1jBuo1OI8Qj
u7zGRwUrrfmOhvibfGrwaa8hBAQ3/yccpvrjEaUsAfKKIjH38H+bAevXfy+3iQEi
BBABAgAMBQJOPZLYBQMAEnUAAAoJEJcQuJvKV618sFoIAIvE1b3P2UUHHQBcgxf4

```
swFIwEYx94r7u/ARoA+RheuccDZJ5HFV1Y7V36e5HrWbi9CalnFL88sKmmAqfyD1
Kq2xKtrv/aOpV7t4b0r6YfV9WllKFlRYEcFiXgsyUr4HRpdeP/iHKoNWQrRCNXfL
eUpLN7MMC6Okf+lOJW2TuVTuSjr3f4KlHlbmnsmh+o9MgQtX9bh30Rb76AyItGTD
H6oQM3K2EVJNCfHlKHjY+FekLQ5DXIPEq3u0Qy3jVAxLDUqcEh2ObTGYq7iZqZ9J
cMHMpXHdVkSYVMHTJ9cQgyBxcpnHy38cc3kAg/f8yogBeb34khIIluk0r6pb1XAv
zs+JASIEEAECAAwFAk5PX9wFAwASdQAACgkQlxC4m8pXrXxYsAf/R2l4NcPEmK6W
P6fkWDTTWNhGITCoPVF2q24R3j8yMp4W1El+FcTl4909J8UGK9apNt4QSD4ynp9N
AGqbH5CKgQ26Q5XfrnT95B401eK4dryznPPWP6s2Gj1rCJq6mFxG31fECL9keyiy
ThtCbrXpP06AJUbColVx1aHzq0EqUrMNfMaK7+xtwIH64N0TVgKflXW8lf23AGTS
VTjizqdEkoOqcb+IC8WjV1zse05KZAu/A2l0fUI5SyWjn+8EWpMhE3pQFlBHmVrP
5k6oCB4eYqVAL3U06PKZMcYtcvmeG5v2cnIwdbMQ5NVEG4Mo6EChnA3fxtPZ7vb+
0MtJi5ZDDYkBIgQQAQIADAUCTmEo8gUDABJ1AAAKCRCXELibyletfDKyCACqIljM
6jpT2W3brmLPjgH4nbRFtPHVL6k/0P2SwkFrYs/763lJIqlIgfyCpTXQz8ytAL6y
gGFPH2rdTae7dyQw5imDE9CRTSCFUm/eaEfhp5w7egt/EXwvkv6m2ewyWhu6IJS5
BzntfOf3g1oSFL4uzW1KDMuQ4RmZWiU6kbZh1M8dVoMXtdurwv/9FZFQhGCo+LCX
+9d/sQ6bpP2zLzrpKGHbs9sjLFbRyUj93bDxYhYwCFbaNnecGVgAdbdVKNoonMKj
8JNstfbtwOSp3JMT4+cBkmqFwiIxeC+RBJ9cQR6Ti5s8PGUPdJkEmfBbMNeVEk4u
VXL33mTj8LwjrC4liQEiBBABAgAMBQJOcvV3BQMAEnUAAAoJEJcQuJvKV6180BsI
AIQCVkvnx46878HWtpDdjHrXf1Y4IIBBiyEoPTRw5T9gERarEYHS8MiU2tv9DBvp
no9/XgZHiJsPSEJUzmFdGTbLgnWWFQky8ISkZbKsXbr88mEpKvCVzYxoDwySUpu4
dLWuoHyOpJkSFvVSlymJPNmV15x5diGQCwvRa6T04T5UCHVmdWpJY9Z1vpScjOp9
iMUhDzc2Vuz/y1BiY4mV5gigSXYdWNBa2aK8KQ3u+9JwSIDvrRYwdrARlCCF7mQi
d9p7PIxGokQcd8F+yHmgZXp6IYFkvSYQtiwWyODYvLSLTM8T5rYfcH7EQWFQ2F0L
vEKiBrCWgXYfId21Qm4eu0GJASIEEAECAAwFAk6EwQsFAwASdQAACgkQlxC4m8pX
rXxzCwf9EPnFH/fko6i214h5V2gnqjWqj5EVKG8G/4bwyhgN3ZkSOAWOPX5QBLS5
LuGme2erLJAFZkoWfrnAWerCkE9Y8WDtaPMZcFuQMofGSZa6vPpubuLauzzS75FO
o80SXN8c1F8j85r3Qfz5aNde3AYzYY/f0CQpghCUUPxvH9I6UaXRP0WNFFzsWQAL
pvUrk3MIjQ0nA6zCiiv9W18PWad81fZLuaW58wCFaqZTWLcMPvctDpIphQvhookm
7eVaeDg+7Qz1IPJvGlQ9KCoiKHn0v+PnT4LjJOYouVyaIL2JSJUzEgqCxlD7kasQ
1OjgNlUf/bBKH9iwr+f+1Wnd1vasAokBIgQQAQIADAUCTpXlHgUDABJ1AAAKCRCX
ELibyletfGgKCACkVVdSOH116zXhodNGS8WcYtBG7piWR8HmwrwM0h2k/aZpXyOT
URFo9F2pqOF9BVfdljEZ3lmGiPC+SXrWUNku/0x9AbB9JN6zt7UyNOJAmQbBm4xO
orcBN6ojRzt2t7hXPyq/Vc+tuA7Mh5p1lqQ9TulW0J+Ql3DEYvhVWSnZUU4rcOeR
wyW3eT4exqk06hr6UN7wJO3j44WCSvkk4+q7bVX/jBnrC1V7bAiz+GtTnhILpNvc
9w+iXqoVovtADpUURXRLOwJuqIG/n7xikk+RxpVY0CyjM0oMbce8bXsBmp4CPLBW
2nHoxa+TLLUWpif03zYDHPCJbVKzPAe/WFaliQEiBBABAgAMBQJOozSZBQMAEnUA
AAoJEJcQuJvKV618bk0IAMEDN3eP4E7TmlCo1P2eHl7Pfji6Bbz9ZWG5wSQfWl4O
zj21qf7ZR9KP3yaG2WPWFFessKc7mlGpG5hrtdK1EyrR5V+OidGX7ei3nGOcNcSU
lVXETygWiDX5wstlz/R+jvdgmWdHmH9Sz+iSXhVhqWetY98L6ePCwYS7/qVbD1m5
IQkP2/hgmfE4OkG1Ve255MG9UUrvQ8ukHhbH33D2DEagYU8105+SPuwPjliT8OM6
zxBbrOnUx2TjPWGfjDj9CbMyaLlfalqrRoyC80CSwsI5kasSdBCRSp2Zq3aXU4Bl
/qjcJPBuTIIByKPF+WbdquRtuq9Tv83vgd+woy/bXSGJASIEEAECAAwFAk60340F
AwASdQAACgkQlxC4m8pXrXxxGQgAnAeblZXNgnA3xErO0ti/zL+4PjEM6v3iaHZI
k3g0RrdW+S1ADGxelKjywyb1n9p3d+fn1CEmMDdnpCRjmh+M2Er6SrGrL4aiqUv9
AyNW14YXjpGmhZjJ4jNzzOVwwM9dOTOlSNmuQVSkHfz3I2wMZfzeLm07SA9jjaRD
XwJhw3lWOCTvCXob+1n8RG99NvKTpGcH7H4KIPY4Weo+yMLfBojEIEigsDspIBaW
5MGNbnlgJhPPxkA/CP2eIckBKjmr3V4lzqXnjRhkKi8m2zzWhFeXjndPzutYOG2a
TRpUCveHBlotArxMOnerCU9CO2N+uDAqn1bh3bTTQbBKKPN8uokBIgQQAQIADAUC
TsYRKAUDABJ1AAAKCRCXELibyletfOzcB/0QCVZRjeCb5BWaIH1RbZucUTJob7C8
HnOfn2eKaiD++6bFR3hERJkB8fVQpfdX82+ToZCl3GGaHddEhgoQYfh+VNwafZ0R
60P1v9dCA5GLK8hwqo+ndkyw41WGOoQ4jWcY7f1ZLfBcjHCTL4kTGGuZFjyZiVLo
l4Ld8V+b10hcKPmNM9zUjgeA0yOZPfy85K82ZAa8SGvorU39Ox4kPyi18ZXV56dG
xjZqN9bOdglqieWovwTU4K13u3p4bJesbN3RChVQU6zuWXGS3mHEs6pV3fUPt/pZ
```

ttavLBzR8WdRCxFoGIUhl0d8bvF2yH0hjZs7wq9xraBvnqOpqTvaL8oViQEiBBAB
AgAMBQJO+s03BQMAEnUAAAoJEJcQuJvKV618ZZ0IALhP0Kn3d7MOCZKynb/wRuQT
Ca2Sqyb0lnmS6AIe89SFn6zcKWB2izUSwmaPVLVt9HXnnXD6ELj79cng1sdeyqWR
mZFWmY15o/9Ai5ynBcu6wndIAJ88yiMI2+y9rSJEoRV0gRA48EZPR/vlZNEyJkim
jhBEi7o51wEJxrpThYs+BhqwEszQ4r3ZGBUwjMgDkKKn8A0fftdBPg1z+VP9ENE
GKwSpWDHsf9OwfcRw3LPV64P57VyP4W//ndG6WzP8pfIuwblfYjE33uDBlPTDdrR
6lkohXZ+wzCTVqvNf6dWYKvHDCTS7C3FsLvNkXqf6CcC/6UXD6rnKXJP8aUoGNCJ
ASIEEAECAAwFAk8L8N4FAwASdQAACgkQlxC4m8pXrXxzygf/fZzUKEgLyXV91X6i
Nv3x60qodj+tmMp5C0YyCLZ7F75HmK84OCUNC5Y1VhYXUOmjgjh+LZW3x8x4CEw7
K6PUxq3yfplUmPOJ842fm8o4zQWZKF/e5gGpXHPoz1xphntxuACQERkgh6AosnjA
tyB9C/LukMlo7T5Qs8umg81cEOYGYamDV+SQMMRiDLAtugiEzxWTXAM4oIlc8EMO
ozNTBGcAW/9cduT7NFObBBcfvpbMsGa7hUGfHHcHD0AOaX+RUOzrpCpPeQ1Tpupk
5kVbCiusU5NK684XsteiPEYaGDsqjcBfIjlAimn2Si7cv0O0ch9+tW7xpTppeFel
Ol/Ww4kBIgQQAQIADAUCTx29KgUDABJ1AAAKCRCXELibyletfO1OB/0aTNbs618m
OLWGmUtRNLi5T04o3i9/dO451mUbKuOqIdOb8DSbpAzMqa8v8MRDKsNw9Aaab0Ml
ei4O5NqcCWYQEwjClaVcdnxaEL0+zEBX9tBOS+N6LqjwSJSxnQsnOejfDbovTizd
1jCiEeHzkZ4Y8oGmihVETySAhGNZaIlNuqJsSvRdVx8bYaLRtZnv+V90wSIvFT1B
P7x7o/66jCVPr3QvUZC/SJJSaH+6za+gdvZqIv0jqu6pEdIgi89CxKprxRjFGif6
R7EwSjnwoBc/4rnuBqobQgal8DJ75xbK8vHH3puyXKrujl+iJLoiEk1jr6Tn25yS
VwswhZgcRAXViQEiBBABAgAMBQJPQARlBQMAEnUAAAoJEJcQuJvKV6182TAIAJD3
gIFwaNMl5zjdVFS6YdSRG/u2PCHoWqnJVLSLEIa55TK02oLHPxEaxvgulHGULyLp
ZCTWmdfJxmFN6n0/mkRkTMQQzYNbKGR3dHCauml7uOJqsftXvKqI3ImxH6ZnlXGG
SzHDwZdvSfn8lUf939YXbSPij4ioEpHGqVkowmF1ZzzsG0pNwJ5lCgUqUOWImfw9
wPNdjDQ0SyVekjkXNY8xNqe50I2P2CFpodx+H+OXiCihmSvod+w34eVPFtVrEvSj
fXalWcEp+C2w551keqHGolyyBJtsAN3nXGkirqF3zGZnu2n4PI11CiA3Sv5Buuye
NAiHPZ0hdFvcgikykKqJASIEEAECAAwFAk9R0EUFAwASdQAACgkQlxC4m8pXrXzP
+Qf+PjBmFCTMENP9fv5p2/cW3U0jHUWgH7IbsicLLJfcHZrY+27U+jYxxP+PyGje
U/0L/z9CpbrYf2n05ipdGN0koiOZaWjQ+uFmZI+O0Ch+9sRDj/hC96iXfwhPG9jm
EFi+9XSDSgZCpViB4OheaUj4CrZQADOXJ69Tf/Xmbr8SBOFx+toDiBLihbjxzMrn
HLYLG9xzD8qvn2Lu3yPOxcW+xiuk2c1/3MsxWoe0/nbwquQUt7FkK5cJbKPcxb1G
RPA4xLNqAUH/whMiypwg7vWO6eF3EtURpb6PPXqujaXRkSK5XB4Pq0B/peM8BN9V
CtnSKfBGoM2iYzzQ+6/dFqXkBIkBIgQQAQIADAUCT2OOngUDABJ1AAAKCRCXELib
yletfGOPB/4hJCsE6wAWXYad7N1ORk7iQMZQ4mDZZidE0o7HJ5MUhgrloyibpGeo
XvNEbSSMDCGIn/vyM7GsbUBz65MH6ptpvyb5OfP/om/3vX2nmiV6mgZU79hXDjL7
xXol3a2f1/seKM+6PJxO47eUSveU9Dh64Eef8P8QitfC9KPoewiJpjCCjQWniaNc
7l8kS0v40QlqsHJP5mM3FSxpquWYSh10jYPD2pq05vFB3j7nOnjiJrEShyoVDLJt
a0Y4DcTkkdgwDgE25N99zeXZ97sDCQvr/O7gQozeDilbhbcCv6rlGoqpBVzsZCyF
kPAyRk496/MYnkONs3DJ2el54uUOlvjUiQEiBBABAgAMBQJPdLJKBQMAEnUAAAoJ
EJcQuJvKV6181/oH/0BsvUQB5jFOgFS8Y6gwyMAaU6mpImpi1y6eepuQczULx5Ju
gS03eE1ZMtqQV3d2WHFjXQULH+bZFoDaTT01tf5FbZQcIvrZQN/jpppJ5e3UffFM
2uarZT728mg/1l2pkjbuozMlSeQpSK/RR6IYkNJNOzzRtBtTUf6NZkV84DtqHWGf
+MZIqzrKaVHW7hIPCmv6NOb0C8mJoW7QbxsMr+AoRsOgb6NNeTJ+9KWW4gi16KHp
WlstNJj3UQeMKsYaKL0EaCDbNn3sfXZnBX5KImMBDVs9huEabohNnJkeBlr9cQvj
VBOsNaCgH2T3e2qyUSt7NT9lgwccBPATRwvsIGKJASIEEAECAAwFAk+ESfUFAwAS
dQAACgkQlxC4m8pXrXxgVgf/UMWBjN4oZyhRQJGxNcqUd/Nhwss1fn3QpRPTTAFw
O2iapIosf1w6Q5KCUSwSofwBqI0i4Pzu13R/3sXmzHH6WAOt3QvtO+3t7n2azbp2
z6HOiA1TeXbdMv7SN4J6jLlCfTpE3tKGv8M3WkTyy4CflLo9fq7CQOMR8KxNV5hI
o+i0uylNLwyHH9ABBohHYDkddEAV8dx/4Z5NP81gnCwocKpyyRlYzr4BL6dvkvzx
5tVPIKhQxn800VNpPRG20S3iZ4poOAFtXeHZoZxKou8jCwptmTnJrtq021eEITwd
bTfcsTa0Z0oDtqYRCRGcnEZJ5FsrXUe3p1qFK9sajncWZYkBIgQQAQIADAUCT5Wn
vgUDABJ1AAAKCRCXELibyletfL/GB/9SSimaQPFnT6WyJ4fgVKPE3mbXBizGa8ly
JArKDH3cymhnI2iIu1E7b/aGo/3QfVSFH3DPA/gjd6lorJi3/K9ofa+1aX5iVsQK
RDK/B40JAN+ie6grVEO3yaRc3vyR7ng5fH1R3k5TMIFY5w/uEgQgNZww38CH8hhp

```
Ju2yAkbYlLRWxCwBK8/90kVfZ9lXRuGFgsa4TdUF7MOGAoYxVkSU4cjnR53TPA3y
mrJx9rvbQdfagW8F6TxvMjMT7XuKtGJYqz+Lpln1XMcu39nya+9rsPp9Lj8KJ4vE
OPEpKzTSbm4Bz/LoPVdHAC8FbUhG4I80FaTFf9gvbqAR4qe4hLAqiQEiBBABAgAM
BQJPp3PaBQMAEnUAAAoJEJcQuJvKV6186R0H/AqlKJMoVG+gQvWMlQXWYSeIglP2
ZaLmoYoE1xoLxy5Hixg8L1VXC7q6tpdnMzt4UqGmjgOiT11KZzfr0/JBAhrL6VG4
WTYcVVRmsE4dhh2L+/bXSJ9dDJgpvKK9mRAm24zK/V6NTLVnOkH1LnjxwS7o/cCU
hFxfH7j7EH8rb3wqwAU8jco4WeIXpxKRT+UDKoChcvcIiHh+MpdYGSmb3rTm5nk/
Kgw5s18ittWhXkthLaX7lKpfxAmXz39QRM9ZgsJEDNlM7bzyO+LhwpPuyUlMTm7X
KY/IOLtXI38z5t97aioXB5YdW/9DiLXCK4Zc/hMM93N6DDoesPLd5+HayZaJASIE
EAECAAwFAk+5QEsFAwASdQAACgkQlxC4m8pXrXwgxAf9G3UPT4uWJ18fcW9cVPfk
ZLUDGblqQo4/lhQHecoV6/GaVH67EEmRL2sg/gpjJBENlRW4tyZGoXjPF90d98wh
8uv0jSxKgiA9nPXVStR6EWBtsBqchTwdco7oT0VqCjJqeRprxRYuSzR256o+HX5o
dDvEboR4QX6Wm8UDmHPOC/kMdwruPQOx7OXhTq1Snq6aXMb81vGjD/xulICvmIix
/rRdXiBHJcS3wnGGT1tvQbOE9LTHuhOkiQa0O7f8uy5qYRSbC2l5lVLypsqIWTWT
HMtB+r5iXLc8Q4/PTlG4NZVUpDfbbiukFWzT5mpwvMedcVTrp99Uy3vaQYPr4/Qd
K4kBIgQQAQIADAUCT8sMSwUDABJ1AAAKCRCXELibyletfH2pB/wI2AQ1tuuxsCRi
1ewZYa0x3zhdSKX9iNTDFbMlurA84SuWTuYn+IE7+5tS0Acag2105cmgJ5NdU3PA
BXNUY9U5h1lgOn6YVuHR0+SCCyhTQrEhjjqn0D5FWg+5rfqWda433lQQsnrbRev/
4vrvdPCk5gDIOyb7lM50Ofxau2wYupnKYd9ao3/qKqoPS8VfRNmeN+Q5bKHutWhL
mQdwhzJuI8Sci8YxNVJO6DvsVRkd4Jj1yjRZ1ysZzPCEqgM7XYLUzR/VGeBk/gCG
KonBOoWvK8nalGEEV9UQ1WtmXHNzeswcfMXHKijiD5J9kkKe7ibE+0vy3bgX07Ax
vIxIoOogiQEiBBABAgAMBQJP3C/XBQMAEnUAAAoJEJcQuJvKV618EZIH/Ag12Gw5
QTlKs5Pjzd2/r+pAZa3qCIearNHxv+XjGB2xJfCyiGmZYesjiVfG+05B3rmtg0cu
3Q0RZbT6MokGIXKREwQjNEgJmvaFmTFvczvdLlmjY1XePGyf9Z1bpOWEVx9dNVop
GEtg+1oa2E/7hJg0iAjQ62LL3bOohQ54KdmJIBNDHUT52Nyw1nKYk8luUP6W5mKi
WA2nJrVceznKZv73t5ucyiADKkUEVqB6JCUT/8MIZucZPRPKhvg2lcKsQ6X/BPDa
ioUySM6Td7TYf9QpJRbPFnwe4B3iLurXWxlBYo0TsWtsWXVqqDHloz24dj21GEz8
66FvAc5zWLJOVveJASIEEAECAAwFAk/t/LAFAwASdQAACgkQlxC4m8pXrXxSuwf/
bVoMKP0ok8r2IMyfm0MSuPPK0KEijkBU4bjSQqXDiW2IFknV7XVXxCoNvsvi3bw6
zWbhLDUezBfqdIssQCpMFY7r036mDJijLrBv2MgXQX8Kc0DMympUc0jx7Ne8C0ks
ppJM2T/42aBoA/yLv3XHV9P/ou/Of3TJ1KBDBWKx++1QVKjr4BtMJF/M4hFN7GOv
8vWP8ZgXZNhOt91jTumy1U37yfbrUkyE6QRPz0BMDb63T9aPqUYoA0wdGk8TmFKW
ZDY2ia6TGcizFcAcGZtb0QSxDSmy1rRqGz7H509SwBWA4J9RR2MbFOfiebeIDRp1
N9/gvXUC9fSKHeJaZ6r2rokBIgQQAQIADAUCT//ImAUDABJ1AAAKCRCXELibylet
fLrWB/9P35R97Wa59C8j5OkxuihX/680olCcoRNpB60vv04zTgjx62Hcyij6preg
U7ejG7gfuvg+LJLV1ga6r2PFu3byD0/G2DPPDwR7lLS+dsiCNb8DufJuTPGnqwiO
o1qu6gom5OlZGS8xBzNVneL3E6jppCUHC+LoDAXPGj1V/+4OHQHzXmiYdXjZYTUA
CeeYw04ha3PrLtb711kf8SOn3AsCBhHUVP2TqQx++18z5CFPDTpfZMT1i+iRCM9S
aOsL26Z0K3GtAjOQKaIQ/wVfGTesT6eN3i5O/mPIZAGrZS07ronEvSaGKmC5/k2X
E77FzA6qF8nmyoquKbVTVVmdQighiQEiBBABAgAMBQJQEZUFBQMAEnUAAAoJEJcQ
uJvKV618/WsH/jnmL8BSJ3IAkOv5h/itHLZOdLqOhiow/T8yr0iG+rgXtY5d5ehh
mesH0H4BVseg0eNFOvb6DqWamhUETdF1ZKg2seRdbE2DLIO2Bw2qZbi+jgdSX05J
WWnGfcrf2Mj26J/Pk2jq7+K+y223JP/Lyjd822yjzCjE+yK99SmiGSPYcDdcO+QX
fXqmB40U6NqOnsdQGrBSqFsmaRny0RPXxlzFHHgj/IgZWop/z76aBo/ao+XKQx4S
ftmcVhdF14OzTDrcHNWTFDGZYtoRxPZKFl/Axi4g2cp4s6YdFqbEw3iCwGuaK6uT
XBrQhj7TEw1GPuS28b5lXeY1KBAtD63hsBqJASAEEAEKAAoFAlJKCdcDBQF4AAoJ
EFJPDDeguUajmNAIALl73aYdNHpyYuoNVj7Uuxg2N9xc2Fsd1JO2Ln3tL6jv6k8T
H4ALzDBnEPO2yUez8blS0mkfr3O1yW2d24Dh9XDB0D4UUPVPd+vvb8ekkeK0pSZg
XI626xnSTt3hec7jA12pWx+MpxPFciB1io4zaw3onYlyexIPFi9APVDO9htwiD6L
Qxaw9dCjLW/j0qyGLXkS9xqDqX8T0IhHSntWOrGFfI6OsD3DXGa5KBEuqlb2GYOF
pAEgYH+5xFbpfUf1NyNl9nBTAqpuiP+Xi5D4iU6GB7To949rS4xOOeZwyDW4hcrV
9Lz1OzTnGpV1Rs7fuimX6dV2VFuFVz4TQ4AV4pyJAhwEEAEIAAYFAlJJym8ACgkQ
8cUWs8g1l1NYdA/+ODJsc9fR8lFzJAo8fAyXkznSYLiG8B0dUuF9+d0MrMde1Bu+
```

```
M3RuqKO4wgPwWTR2ch9MwkZ5nqI0AHg2MlBN1p8+/I0AH4d9vOKCmwFryuN96IYw
L5tH78PBbqEihbw4F1ZDVmEz7LZrEDUo8J6e06wj9+cTWiDAN0ZERDVRldidYI+d
uf3hIRO2hHVwsjPP67LKNbVwKy8XtyBVuNiBZSQRbMhgVcVxM2FDpZLsEFwyqt3i
51XahmGGr58hEi4qt5DsE9yi/U3y5l5WJ4NIyKzlJFqA5eJ9ir2c51cHePc71IMj
/UU/HNgEdJPstYYZOWX95pbBf8VPU/3uCpE9lBnWpGE43l7NkTCIonmtR+xevRXX
hecNk7AwxJ2iv9357l8FVOHHWJOOvbtl3vvEmC9Qb6cV0YNFfxlB6u3TdnYy69bQ
yapEb4DC6rRpyBd9fi68NzYDGM5d5uoLdoo9MKxC64c1htE9lH3ylG8LZFU9982b
EXpvQrWOKK0GmaOAdPrDuAQ8KkYOCzivRbq4IWbckOOHu2j8CJhuZkBLO1+odX2p
SwqKl8Elg9kb2r8i4TyNzLQjF8JmiGnMk8cPzrNzrmsXl6S01Wsh55lKjXpu6WRW
W2tuzkFdiS+bporlI4STaYxgaktiOyfuThyghP3ppGXd9eCkoBk39fRMOYi0JFRo
b21hcyBBYnRob3JwZSA8dGhvbWFzQGdvb2RraW5nLmNhPokBOAQTAQIAIgUCTAAW
YAIbAwYLCQgHAwIGFQgCCQoLBBYCAwECHgECF4AACgkQ2TcQl6RzyZCfBwf+PTs8
SAHlZnfZMM5CyCDQRSscM7p8w7NBWvlcPSb4iQtuDwZ/w9C+4MwZ0orCANxDqiQ9
MdLJwItHIUaXhxunCPt6ZTgIp8yNFPFj5ycPRG/B6aWI8kfYRk24ERRbrE5TDT3a
gh+5uYVzsBFoOerzvJk/MFGl4E+x3uh2yfV0+POdheYJ6TfslhoJHT/RH7kWomA0
Epm5I3eQLSafL1mncD9VvLGxEmvsPmQejYv7BwP5zDIOpI7eN+I4gpN7QsyZT5Xs
phc4spemuqOi3Gz4ItQAYVBuHBGIrXKYKLUEv6fZirlvzyHKOCQlfiRuwQplz3Pl
Am9oBlOXc2+Bz0OfcokBHAQTAQIABgUCTQJTUgAKCRCQV4eJidhUfkVICACU2K2w
lGniQ2Zfvp89QgG3UWBNy+rjVSXoBvmhnAY7qYeVcb4uE/16HcKfCxUeArW1zLRw
6MzDUuks1ifGgT81M46wV+yGteKNNGDwhrwVHrtQANtVOQIxrZtoJSyPb3GKDa9i
fOotPr88uOtEYKCra/x9csdVEcSfV4Snrw9dxN1u8nLu7uhDE2917IquFi/6lPMI
P7NSuelpdN1by5hy+pGFKxwC2fSwMwweR/TfjJVJE5S0JN2aVOa2PsYkNbPzNER/
2yJFj3XXET34zunaZRUZkY9mebLeCDN05DkC1wOTPsujfoQpSI7/rtFU2/+XPwtA
uHZVew9iLkXIYxu7iQEiBBABAgAMBQJMjSTIBQMAEnUAAAoJEJcQuJvKV618oKwH
/A27n3MdenBeimljV4+ZPhDK0+T+ZaIiSv0Gmygcs5JOeea+S/HAcwGYGLQcq4/T
kiyLl060Pa7BNrUwYecttJjmMngdxItMGEVZUW1wL0vm/gcIjdE9OqPoVI5yWX4B
iyVRq3wr2h8evzRRlLjIaj8qDcpvbZhUrRux1FEfNSPdnw5zFXW3p8ChDRip+zhl
gvZvZB4qil0sdJ/B/3pSJUqtrpxywuNN7J7BkbklaA8pmdvg6pLHghR0+jgV0Q9Y
6jJBbLjNbo23Cwl+Mvyde61LPAccDqFO8r4Nr6zZFmUPFfnXwlJGRt4y4l+t2h7l
0eHawg2fBjdvI/0FpAQdcd+JASIEEAECAAwFAkye8N8FAwASdQAACgkQlxC4m8pX
rXz6mQf/Z9wvp6gz6nQkuXrR6ZoL3uxv38DNo5h3omtAKOFjt4gpq+oljMRZtZSK
gHqJGxk5yH3wfRJ54jGrliRVDubgXpvdz/3JoogsMMpYRMuToy1mvi1rQmfz3Per
EYdmiO1o77eTIkK34coxJZ0Mu+B/yjJRXO6Egr5TznduTELXLDWfyQUCsvveXp9w
4A1+RV1dGAK5FdqHDEky9+7VmhD8j/FVbA0P+RmuOchbPiJ+RIBJt/6sxGj/YXxX
XATTGD5aaEyFl7hqE+Tlh9Z10iXPcLlLXCQPVeW7AXHzoAF6ESibR1fdNse+duoS
r3XiYl6DzTkTowIRw77udbKaNFacMYkBIgQQAQIADAUCTLAUdAUDABJ1AAAKCRCX
ELibyletfL4WCAC3UvhV3v2zWVjuK8qOuNsVh4+RW90EGtIHU5i1t6mgojf/bPIy
1kuou6X95FLmFka1iAt5e3NWLoJKDTulcNnfsY7tRV9oLP1vvXeC2zlBVTxhfWu1
TbT+O9LiMI/UCPR9gs3qxJxFMvMYnjU+8Po5keDy5vbat030OuxFoUQ+JKhZc+jA
FieHZpQ+9hDRUpmBHV0fyRaqYe/nWEs+R8bAZ+ziD5RbHhjJyD/0TsXigxXe3y0M
RKoEyoMkbY9M1jm08pExJDpuT7pgiWR+XytBXiHezHfkjekYHo9KAtqGs0xjO488
Ta/jAMDR00Bt8IP5e4gRCg+ElEhDcj4gU4JjiQEiBBABAgAMBQJMwThMBQMAEnUA
AAoJEJcQuJvKV618fRIIALIvawMQ93ctOtqPAbfUncY4J9u+65oys3jQSR3OO75M
m/Qlcc1+38f+BMpQaZr5EMt2Db5DT7sg3AmPTsY3xqrOj9vu4c9DcTsWeqKNomCP
Es5FjbxSfvhM+rPDwoNj752DSoN7TxcriP6FX0MSM4MMoozNQT7KU7LZObHuN7O+
bp7lPGqKbSZLiuheZ2vBgxlHkVSkpToyAHXvR4YqekgXDJZWFK1nH7UGkhOWQMkG
10JRstmguzExrCRzN7GI46QA+AjNG5ynPefgjpr5DDNCxXnFgzPO6gSlro7OK3r5
g4i5kU6K+itvJgk9buZVAvJmNO9c3+pzDfYtRYcoPwKJASIEEAECAAwFAkzSXLkF
AwASdQAACgkQlxC4m8pXrXy06QgAgB+mC5swVgiCWc0wiCRAUuRd1/il7Rs3Y8KB
y++DCe2hVi8qev492bfmJDn4BKZ4NYJZRRcZOP6gA/qtNO69mQr6tACUib7yc0U4
zzfUlbQ+EDAN/feQ6sm6Lgv53BiAgumYyD/G6sR7O60Oas8ymEuAC2ixKr81iTwz
lievOvtF1altqRoyMG2yox9XY/JQzmiARDACBR+gGke0u5M3EO7AT3xcvCOcGFkO
oMMHZcucymAr5gN3Qs39+ACqwqBB+oLJK9M8vFPnIvBF2010FzvQur1vPI4PGZz+
```

hBtorgia3GsSpg/wHQE+jk3lzzbdp2ch8D6omJ8n47cWvBXs7YkBIgQQAQIADAUC
TOEw5gUDABJ1AAAKCRCXELibyletfFo8B/9C+h/RpGilvLSRgJDtRCy7JT3gVSgm
OeVEF9C+fbMXj8mDfRS75OQEJhEJwxOva07ecfy8qqqSBV7D0G9N18GeB8yBKF42
Njdi3Sf42/E27tuclrmq+8UXl65H8p6F6CotRb+1Bn+dCjjY6hWkzkjRbhyIBxis
m8lkAC7eck+ZtxyxuIwtODcm/PuxCj9/VcgINxRMlTxSNVGuY56pglK0p3bsdGZy
kCEB0j9rmX6nKzUk8FyqLW8+vBhOLW3mb0MdcAjT+tNoZqYeWfwRm/F5oCvcDVVG
kR5S3OSwVuqPZM3SsmLrqovemvPYRDoG60PcYZYc/J6cr0jySk53J9DTiQEiBBAB
AgAMBQJM8resBQMAEnUAAAoJEJcQuJvKV618zYgH/2tfFSvmkEZJ4HyUe1lpeyLo
9oBDnCnxFIsf/Fe9CchBI5LIjnTVEFZE1MNlDzK2LDZxzZ+eOs7AAPYaJK/eYdmD
Oj7FfLKrpQLxJYFKmdYe2zB0am2IuM5kOPfgv+2auvCdMrey06SIYDqVy3/4yDSz
V/sU1Ek0FXcRwqRZS3LU+5l2baFhrGn5cZVsuGiKvQw2e22sB3L5dAU6dDfYbEu8
XyvuOD4LdG1+qu81mzVQxTQkIdHhXqJ/Xi6aGitdnkPWDPF7W6Td++chw3p0Lymm
EYW/6qVdTT0P7/HnKuCFkqbVjz+eIv8QxsjrmXlRE7B6oghEGUCeAm9DwG9a2GuJ
ASIEEAECAAwFAk0EgzAFAwASdQAACgkQlxC4m8pXrXxsfwgAl7k5KshgwfXN6Jwc
VvFk6oNuu1mQU1tvmp5V+vOs+59O3dQ7Vd+FdU+4pVc245hOuagL56rR7AMhto1T
UFZcbdpUKzDfpFEkW+aqLYTa2cqIuuuLGuIz6vhPdhdBeBcWX3RITvncI5qNwTch
nVAApy4QyO/eJKZbwbrCR0nR58/IE69ny4P7twv+nlOPoVaWfgbOJYZ+mWy17SUP
bk1eKnVaWMhqY1ycgxBlAV+Mu1rvXIO5Vbd03rE9jI2hZ6KdIGri/lLZanTA/7l9
nWvn101SAQsruM9KtLAIIDuNxNLqaDhKRWIa+Wo/DnP0k1oHHMdesEdj4Fn7C2Os
g5uHPYkBIgQQAQIADAUCTRWmvQUDABJ1AAAKCRCXELibyletfHZyCACCoG0/u76l
BrhLzHPAUGNYE5h2V+kcPsTRai1u0BOnJvAtY+NbNQggUCW8oKEEgW7h7xy8fN5T
Auh7h0gD5ZAyX0WuUqN4DT4PvCJnLCLX5Fv6CqGIbsgcOyIpQvW1SYETIq5HESdm
zhahXoWGi+XUpkC01eSWfHh2GggcI1gxUR1blXGc3xLwEIvLrLVRZQKb87mzwsLP
xhTgXya8AU0yVXGol0YFHP32hYS2UDbE7gb0gm8nnyn6H3hdJ82r8o4YmXcY9qqJ
7H9dKQkAeOFX1x7Gvt9C5ih+FIsASrjgrheQF1h1H4sjka8Gnj0MtXb/Ijk5wn+p
9FUKUB+IIHyPiQEiBBABAgAMBQJNJspbBQMAEnUAAAoJEJcQuJvKV618RWIIALX/
RvMD3vx42Oq5AhUXVgpqFIfH+zrT34Iq8EWPHyDQDF/PJz1ZADo9rdPPNLOkeJhR
ttEWJaqDxfhb1u5DoQW9X2dzaHUqBi8th49hcoBLiMPOsA6VEM3MUZ3AwwIXfjHL
P+5WDHVr/wMpy4hA4wKxetiG8UHL7zn91c91wgc6ZNgGgzhjedx2dRH3w1MPnTKM
mNOTLWgDv+kQwEL7RtQ/zNVFBRWlFE41TweGezWwPURn+U8lrbzQviij+73pkOt+
vgJAj2YwOZHRxjSMUC1W+E7+SuDm3N8w5QDDjHaq0met8WFswdCJGe9A68rt/+fP
odPVl8M9kZkgQD1kHOOJASIEEAECAAwFAk0371IFAwASdQAACgkQlxC4m8pXrXw9
1QgAg0QvYu7EvIsjVVKPruxKPs75D5y69ERv2Y9ivCjIXOx31Ce9SKzQ0EXDfYOJ
mcAO1OQnO+XOWkdTvCqleoG2+MpxZadQiFJUi5vKnhzsSecEL7z588GnqFHNADvP
ED9R/qzAR5xUG6ZcpHO5m+5SAosh6DgQ6ey6keu+NEkW/BqbiTjAe6nwzjz1J71j
z/nfc/+nHutCodGbVouSi6v8ON9yM553Urni6MSNADALYKU3axa/uVtBFHBeg9c2
V1dHOCzlTSocYibr0cCwF0wMvv5Tm8GAqS8qU4GQlljuo4kIzR168fKtTxOpDgSN
L2cOdG1TC4Bn1jVE5E49o3uaTYkBIgQQAQIADAUCTUkS5gUDABJ1AAAKCRCXELib
yletfBqVCAC4LJmaN4ZfQ5DaAmdkP6WqVg2DBCA0RuexJZUqcOCpQN+8KSrLY3XO
s1VTQJJ5FCWNO3r5l2XACq0DAEf1pXxkSOBVkXhwNp4QJ3bkuSNdfyJRqsZXwYrG
STiYZnFQCOwhzjBiT1tXYGCacgoZo4VVlKpuQsMOO71W7r1JYKsJCPKGQUw5qFvl
k6P9LXugCYzcuKtAxjkqowyb/vMI02FM1O0pFYBH0O2y8tfyxRkFYdkpeQaimhsC
Lyh4GA7sbgS2ryZW3agvDgmuEJ9k/tGTzbTviFVRvm52VBQWdq/qcbmlGxIQlr/5
YO7AEJcsnpaMWApapDiKUtfAbw/ZM2rRiQEiBBABAgAMBQJNWt4EBQMAEnUAAAoJ
EJcQuJvKV618an0IAL+4XlLY6rZSkhujn38EDNuKHZFIYG72l56R1kZqzckS3vqe
ck1Vs+4c18nQa2UDYYREWzZ4/fjEHd1M6qtlhFJ46xgyBozfjBizRJByNtyhSBKV
ZKnY1JI2bGehb8UuRk7ikXYfUEFpNMXGsL/mnvpPRZb/y/rF63MRH2m45eVM4Ssm
2NF4f4rWb2Tv1YU7/xbTJTOqW+V5NMuCnruPobgb8SUNvyHA4QFb7ywYIfbd0PfM
DGZuEnu2ZGUPFarFMs6JvIkLM3nDt6ZZWFYYqBHrb1XTLjO0D1w9a63/kjEck2zi
VVajd5sSE/rHpGybH2ANEJ0wVEvLwhjqD5gaV7yJASIEEAECAAwFAk1sq0wFAwAS
dQAACgkQlxC4m8pXrXwHFwf/Q589jucr8Wr58cSHjzaZC6Wk0r4GZDnLlSmIr5Vi
UAMOvYM6t1jqUPxiuxXSJ0onYjgW7szFrSsYWQWZzL+Sr9P+ymtApvrQ9ZaSztIT
SP2OPaovKSW+tUpgG9QQjqU3NI49+6zr7uK41AlhZsPZKuHJvp02L9t5jNQA38gB

```
svnVpfFlLGHrbwFSpWrtJuzLcQZhQf4oRV1Xa5rMujof4grMyI3ke8SYBBjrnvvL
tci1dZfUR41ls9AMKfvbPQrMDZSAHerWI0stgj+s8GBYa62R15rXmjYfWX8djyU1
lGupQrr/y6R2e2xusW1UjPzDv+/jzsha+6+N1cHS9GpxtYkBIgQQAQIADAUCTX5o
ewUDABJ1AAAKCRCXELibyletfF5oB/0dTyJOafssb9HxQju+LF0AVxliv3cFK6Uo
12Hg1/M2+6JIdvSpHz6hxqXXYyZrH60D4iRWOjmgk4q0g/UWVDFoakPNrqljhsVp
RhVE6DaGnfxSUjRkCCBUA5b7wpbOtdRidiV5d8yghwA6TStBzLI7YA/j5NNMduf0
7u849qU4ZCt5qdBUKWvolxQQrnT7oViCujtvk50hgO6QUAZdSfLF0dkfpSNTw+hc
sAGKA8FlVKhfJgFjmOjUWsHcnZ4MRxQIGEfZJGxaQsdAbSRzi84OVX+LDF9ml5Aw
0hdXJA7ftsxAyUaJzOuRqMPXuRd/Oy+dHTWVmyt+zsChseHBvdeuiQEiBBABAgAM
BQJNj4v7BQMAEnUAAAoJEJcQuJvKV618u/gIALUqcdBlV486Ur1d4B1XlWzp2X+L
62kAyruxOUfR3GxkZFqgtg8oqi8eD4PAM6M3o6Btfc4gW/Tw4/44Zix1vDrAAZ9P
DyTaiLpV4cMaVHsAOcw3JCAI4gp+jBUSWsp9ZL6HJQ7LkPw/UXY7QngT1koD5WqK
dq6++OQvtm1oldxIc/y/gmz6WWWSaYze+xFniGji/VFbim2oPc5yZiswgqux933D
bXVJFlIHj5ss7mQIQPcW1eRQuc96leEwgJtSG/vCmw6mnzFh5nGOlRwdY7TJtqpD
qRft7JNd0ikRrfFpD1KvWTs/lSMX+FkxChlbiwrv1asxFeM6L5Ib1cuj9aKJASIE
EAECAAwFAk2hVwUFAwASdQAACgkQlxC4m8pXrXzxCAf/ckolMhNXdK8z37u/pmYh
Z1qGYJhVfWoHT/yOW3x5BNKTcwCcPu5gRTVR6dm27Hr7cHQrRLNCeCfm1ObF5Oks
iVNdK45lYXqVvqogNSqZcgpqxsX6Npgh2h+3cznGzUPE3ZcpxMIAadJLZv6f4FfK
JzBRRZMbwFONdCb+mFkBNPiSH1+Hn66QIEZEZR/BoU3v66C5N/XRCK7kmH9vBrEr
9zIwU/o7yGhs85VCZC+gMlOdgrPh8qWeZpDkNAedHjLqMEzyGZQKNwIGcSCbQ2Zs
37B69urItsSwxvrpBingfybwbiCzr6V4fOlPpXFOoMJ1tdhPLHqe0wEL+T4dHiNf
AYkCHAQQAQoABgUCTRcG4QAKCRDHRs+p50+ksGwND/9ku2qPVRcN1cqOB4zWV+1A
2Rta5pqKz6+ruuNygsGGpDLqlsb8sjNrlnpIOHsLeQ7CsRwvA8jgPKFDEnXlU0Qw
8O3mLfR1xABL/K4kdaKo+O+u1tbdu+6hvwxgXrHHbGUi4spjTpxkFlcFLRxggBoP
ryibPOJW6kX1SAqYl2vv8OAXgtS9cATxM2q8YatKzY4hnI82iszJZ0lWAE7fFg9Q
FK9CQG6qWXwbaZCotDzztakqaBYOawdVA3ysiWP9krc1fYUpFR6cBpEi4c3fvFAL
/TYH2Lx34fPBZW0dqGIgTauAZqPXGp6CVnxvtEZSAbSIK/gP8SlEU3jawUu8K9Nd
bzWQsOKD4kvEEelAnivsrPcaGX560aI4wDcHULdLbiPfC0aTgb2BdtDRFfboCNk6
47ZIVSsIqUg4aQZhqjGE8bI9USgaQHZTLsuJa+w3RYvbzDtxKkC5gdPaSvk1W7Nl
5U3BNoJ+akCMW3yPI30UB6BQPNC3O2uvA6p7XXmk8N8NEwsc3td75GTFIGjPD1e9
4lFlOigNXtb95sM2FjWWhiGxgcOkGt4BZ5xL3k5LfVgU6bdTH/NBNT6bf2FXlp4/
TFKpCO+Vhc3ELD/bLWg+Mi3e7kATzKcJwI683U09aVShY16utv8nosLt+OlWlmyb
uOExsUsHU/+AF4C7UKQy/4kCHAQQAQoABgUCTRcIKwAKCRDHRs+p50+ksG4xD/9j
GA6R5dSl68WuCm50UjaCPBGguzdEexRNG6AqHhyBXd5QGP67SQj/ImS/eQVyBLfI
dLCaCib2JgVTBH2NrlCsXU4P9KN4D1JTaHtTwL9C33cqoWgFFomahDh+jaKOBD0h
e5JBe4Niw7tgIhXzmMTbKA2i5sEnfkg8Q98BsaHaiM0yF9TZitcX48izQFHLz9yn
qhxTAgAh6Xqx5OGC1kfwGKOqVYWj8urbQ5sNy0PwkpydIcKkBqltXlI5Ox+WgsPR
3RWMvGH8MruesbMPSTbsfMl7KHlvUzpdCIRpysm7s4pY8b1Yo7DsQ2CogtDzWQPX
kPWNNG+Xn019fEs1f9b4rtNm8eJJCkhMQ0i3iPhsD/HADzZ0fEUapf5z8A64S1Qi
4sUfvkYU3TXHGfWj3wVGZ5zHPWWIaIQAGQ17shrB+gbEVwHCTHX5YNPpn9gdCDhR
3vmicOcZo/HjtVaIYNUOlVSldRoVVofTmMrjB2HYwspSHwTJzT/6LSdia45DFk3m
wBgcNlXiG+T3Y3MvB8oQY519C17FUbY+pOCdwVb2LBJpyNq4MiJDn/ljfpf0GBXg
Ken8bIaR+1oD8+aOyrunu7to5MQYaOJX8lYgb1JAntpn45dMTpJUqW3EquQnYmvg
2327SaCtpcgMMpFK7gip3EJxI3jlhjXp1+3yprtlZ4kBIgQQAQIADAUCTcKligUD
ABJ1AAAKCRCXELibyletfIz6B/9BxKYyhiA4+kXTiA6GfNrMOArvlRD9i8r3HBDB
RjDcBcXayknYWjmElLvxT2N+qk4Mxg/7bufJnrnI8xJ9BOEphsVQMNk6/muNdNDt
r6IX6xzfFQrLl/zC3WZPw7kWV7HxkFnY+Jhyt6RENsp6L3l/DKLinW0pGqlkNW+O
cvdL2867kQ7WRoikVVg3OJ5BIt49GYSMWdYpFXFgK4XBa58/9+n7u+IuAcOQxnZR
GMVmmt+9HcVWrRAdGnwU8qpT7zsfnnClCfvhNu8RTqfCIw15Ev3GgDIstz2yaSqr
Von2UOQMLJjoiRyNw4RWy/yfBl5EwYSg++AYu1NqBn3jSRkkiEYEEBECAAYFAk3R
9/cACgkQefbgcXQUYpw73gCdFJp1FAB3RGhXzSHSDD5IIZrFCnAAn28ioWjyyIR1
XbCh6Bq9SCeIIHx6iEYEEBECAAYFAk8ff54ACgkQfUtuGJ4/m+YNqQCg1VGvXSjX
hjhE5+m7DGdQnBFzK8cAn051DSTzi33AIg9ihnCg5DYb4VKbiJwEEAECAAYFAk5u
```

wRgACgkQ3xiC6kQ1Cos2hQQAjo2DNzuT4LGBp5OpE8zBZsy3KpYiWBl8oWZmJKVU
EEUOOAcBZnS/2aLT2Gegcb+J6wtKVaMaeJmn0g8R5vDqxsW1iHtTBt/5ZR2nCv4B
tqwFQJcD7oj+qbS6TJsqTes+wrOON/U82II5GSjc7466etjXLwr74VsDfAu6RbYL
0HqJASEEEAECAAwFAk3UGB4FAwASdQAACgkQlxC4m8pXrXziFAf3WErLZViRBflP
XpY39eSztLMTBdBJ1U8sXse/skU2F77lAkkAk7UjzbRPwuB5sp2d8Jn0p/6XH0RO
P6k6DzaSeZxAeSnmW/iWDBXA04S5nyykjeYSu0lH2KxPtx3G0lQocatJKxe/09LN
VISYIQBWnCLjgAPWZ/6qTipxybCGV2AtRAcPxChCWWZIfUxiCS9YxFf1a2hu9rib
TQrBUSSYlWbu52cuwy1YscQpLMSO6Qr+2GjnhcYKu8DrOupNXGJ6S7GC0sefFvti
L9rqxLCm60ZweDQBEZaHHcC+mDDr5zOkb2TT34K3N1ADff5zR6CJMZQ8dUk3+MVA
5D0Yn+GLiQEhBBABAgAMBQJPUdBFBQMAEnUAAAoJEJcQuJvKV618/wcH90tPfrGZ
vcoMGg9nhnH3mXcyAQzyr8WtoLOtnl7qVenp1HfmLxlOC/cNhSjjt5wfah2ScktU
g/iWY5YIGMzv1GZwlZpVWO5KxJA5G/YOcDeGSBM2KAXOtRXufX110LuANwh8jdmM
VGz1OYeKLKVR7MOvXd/VyKbmIzKd8t6TunkwUoybgJp0elD7S8h56dSC/9sNhBui
e2b5mMUz1PGGCzpD6yyFEUxf3FvulwVEfRsCCQhGQKpTyIptBRltugW1A5YeYl4P
Xmt3i+ZL8ykNJ2MeE/0jX3iCHdTsPTsIM8zNzGyXuveMC72rQbD+Kn/ePf05Mjhv
/N7Kb+UK3cC6yIkBIgQQAQIADAUCTbMiRgUDABJ1AAAKCRCXELibyletfMlSB/9x
bbuVDBoheXuYCeZ6F7SDKw0m4U20AKrQ3plBFvjdNZcAeBQhP80X6Cr4g6KqDeic
XcLNa+sO0KD+PvnluDx5MkMf9Sm1kSIRoU2YtbB7Jeac8VmsYWmaE3Jvm1kTQ98q
2nlq3ZEXIFsGW54IBuittucrO69fTZTkUGJoq8fvD0W/fUH1xDMvUOCn8o4vocki
iOGyYsyvqABD1ycnHR4Ua/4ye/1humVUPq8VQgSIRCIM/bdrGyRWqv0Yoh8Y99Bh
f9kEJ075EcdW0apLJoxuA9mtoBvCylIy0WkIB+fstkEA49ofct4sSVqai5VLbMZs
MTs+SgcwoXOoVpFB0m4GiQEiBBABAgAMBQJN5eSVBQMAEnUAAAoJEJcQuJvKV618
05YH/3oGwrsaoxppQfkX2FqrwMD2/5n8kQ6/CG7YzhCp3MOwnvCgMhWCyxxJfWyY
sCklZNPnL6cNUcMagKDgl+nyt8HHdRS5oiGh2jN2Q3FCe4Qcy7Tzx9E2vMhGe7g0
/D5/P7jGwX6qB8D8uOXly2X9FllZJQIbYnroU/qsKlkILolXkokmJ9q2fTEYD87l
TC2gxBfi8gc+6Urd3ooo5sc7rVcucWbeXrSAFseL8nlHlEatDSJuIGd/c5eK5lqv
PK/nGUJLNpZ5Y3lZFIWQ7OisHQJgfnR5Zxyg/CdHtusukjUIdzcc1+T6dAFLwtVu
R+09xQWgoE0RaZDHiPyIjvEH2Z2JASIEEAECAAwFAk4JfRYFAwASdQAACgkQlxC4
m8pXrXyYEAgAuLLJyJPAAgAG37yVy97Oyv2fGZv/L54DYmeC4V62BltKvNqkF/g1
RupX59qx+b3c1aQMlMSF1Tnoe+HpeYbgcss4T8XWzhWuUa1IFLVDz5qHOrebU4fw
w6sE1vx2FFpQ4yS4NW6yx/x75jSsl0r7neYljVQPhAQpVJBvqrdvZhyBl5791cmP
yBRtIc7BjWugcLYaAoptfMEvcFGLfMolltdzXsLciDgKL5XeqB4O1MShSmP1wfXr
bA8GxZdeGqYPAdUNHPhaDD04nJh+QLqkTHkbcMCUK0AYV8RcO1yokWGBKav3FZDs
RISB4I/Qekt1+2DvSql+0cjF5xnx3D+xP4kBIgQQAQIADAUCThqhXQUDABJ1AAAK
CRCXELibyletfMzqCACrbiBeh9ULS0oObQN7xabqPWv5SX1Y8eRDZs0VCX8qv6Gj
Ojj5wBLAxPlBy64w+uGDJWQN0FhKzr85R5q99yjisKHrF6kRVIJ5VEnfqQcKkRQe
qzck3Tls1S/p0rY+EdPc+DKkgaGqiJCrELYbnAj0fr7tBQCclQ9g3oEIR/7uGqrZ
MQgGFHiGk1Uou1CMtRYw2XgfVrwGL56cOROzzl7ehd16Pta3UEh1WZz6K5KahbeG
kCan23gz6V6FIp0xLxpp9CGZoQBhN8d9zQbJbydVDjqYi9TBmSIsSNaVM+sjSvjl
ZDS8OSBofyNODSQUIfZQVP4dNNgc9mLSK5iMq/PciQEiBBABAgAMBQJOK8XoBQMA
EnUAAAoJEJcQuJvKV618Fk4H/RmeetNFqgr7XBgiT9/YTN0DAzJgWEgM3otVPK0K
gU+7RX8rOjeSGYZGMaotknBBpVJapbOUyQggatWcVGgrFml2XrWywSCMCqsk7iPP
ENfRqDGdJIwhL7CYcp23cqg0v8DLdWU/HZkWxzS1I34Y2G4TyOfRs0Td7vuu+Ldp
SMf4/LbIMnCE9NHgxZGVYv+oELIVNkzMEkvJksf9KQKVPITukYwHX6qxRBt7c5vw
xKILztcfGlLpdJHnM4t+7vr7MWF/eOZ8VI1XnPcDhNezcjMFowh9fDU0W4Z7MstT
LqjBjrb1QBGiCjSP6Sd9f54uDG74cEDooa0vfh43vVOvhLOJASIEEAECAAwFAk49
ktgFAwASdQAACgkQlxC4m8pXrXxkpQf+OwUg3+vskubtAm8VlSDUqErtJhHZM27m
1LfoGH+hEU6nBviM/1W5AfBQ02OBOgWaV3baHuIf4cpEaxxdLBFTlD7p5eo2lYgj
mknyJbLdbMcNJNl6XvmZTgPEpLn0eVWvBta+LQZ5y5V4Wo7RuD95lyvj0K6EUyU3
sv7L+yFTRYZg3ljVI7HApDBcHdr3OIwhy3KNPb8KsDFrcCf/6EXhn5/X/TV6Dxaw
OfDs4BUy7FAQ+vuoLwvpbf1L4Ol2MqgT/t+Ye5reQcUcKSNibvQ03OdWpwF+YMez
3k4P5CGoUehXri8Synbr3LpkeKHAs70ggEbWzdCtwnyGoZiN11g92YkBIgQQAQIA
DAUCTk9f3AUDABJ1AAAKCRCXELibyletfKxcB/9c7xroCiXFaBxnan0eqpiu3ifu

```
wTDSKwHAJbUp5cuDaLSlujoI2ue/Tku836u4sWQys4eW8ygkaOOtAviDOwm7bYHY
4XuxMUe2Ob6mUz3kZH/rIDG4N3VT8sAnE1DvpTDy2MFUMLw0fYmdeS+vs7bBdHUu
NRrv+4FsnZZaCeqeg0fzH/S/gXjTqXj58+KRa9yNZF23l+YV7CP3dkUj6CVLw5qc
RBt0d1LyJzVmgZmIOG1VZ4Guc5TcJ3BVmT8JeSNWA/Fn66AT7osAw0bod5eNUaxm
JWpWs39hkQfc+turJmBbIoLjnFoqI3NoLC/NxWgcMigCVv1BhbF4bOIHJEREiQEi
BBABAgAMBQJOYSjyBQMAEnUAAAoJEJcQuJvKV618/LIIAKAON+g2WEbHvsCXNmCR
XZHGgH5l7Wh93a35XKgfUgXpNaLVSCw0umMbvN6fYMWUU690NK352aMCpd5lq5nd
8xchnW0wY6nYy7RCcfVMq1kUsx8qfob2XIjqaxbh6LotxSAfm8CiDFIpyUtT9Gnd
hqL7hD9EdRg4InUtXizWmgijWmF29a6U2A7cz3JMyl88SXZAzYVUiWcczgvKSVrj
CWZUCFsdmGXvVpOy/KFql/5kQnSHu7m2N4GBWGyB8fGY8DNGUp2t6ELQ/rOXvN89
8Hm4cL7POW3Bcpa3p2vZpafFVUhNhIgxpsIUDJse2BWnIWqgmX5zT2AMEy93NAe0
10+JASIEEAECAAwFAk5y9XcFAwASdQAACgkQlxC4m8pXrXzGQAf/XbGSxhuJQhl+
UNHw2BoGRG58dhMTW9pBaS0Xua/u7m39LQfm/5HqINDTiF/Of/gnvtah0MYFuvwu
gP/L76tVHQfWwd9/lqaID5CcoNxEEWRYGpVQhDOxrhp+y2nPbnvk43FGtmPpRJWP
/JVO6nIjcUg3/QvNgrVqFN2E0dsUugtVp9qGApT7vMN6EGOkQ4VLSi11d2cgJcKf
gREb3+xlNLmKsNsLfrO3i+66KlYDjWkv0kPzyrmdqlTvGSPvvqX0nVj2o2IV9sNC
7UI+J8ZNqo9okaZvsWgh2GJTczKjjqrniQac2EZgdDxsPrKMp/Sc2GUAel4WuFWU
3uFj7uGzVokBIgQQAQIADAUCToTBCwUDABJ1AAAKCRCXELibyletfAorCADBoOPU
Uv6Vcr4IiIxX4tPb/Lij+lPSDamMdTbVl4oXMjFEPKEe6HlQ6Zc1y2xdkayXKMiy
09dMJpoLVr4uS2eglFNga45EW6bCw1Ojm4h5f+Esfh2zt0CW6C23HOy6J2slmBmj
/hY0T1cSYIsqpyzSWkBf1ofrSvWV0i2Zf6KS2sPs2mUHWHlfFqlLdZaNI0u5suM7
U9VFks3Ufuph6GVzBAqcyzG/XIPNt01/ZywiDhATWXQuFTwhbJKQNgxwCXc07QAp
zKTF3nXejUKInZtRameCU3uokSP2tvNAcE6Vnl2smCvoZk3W7xU0+FKM6JB8DGZj
LF3kxD0OSFuGMCJ5iQEiBBABAgAMBQJOleUeBQMAEnUAAAoJEJcQuJvKV618RMMH
/ibHVNIWreqwf59RZ65o5B13jIgbJO4Y8sGkZnDZTZ4FJp4ftQjyXWCXpG4rCohA
XTe2wgeXwtZ5jzvlFHwS3XWSJzAIGoNFUexyp3yVdKIX7ihZ4J6H1mCPpCe5xYGc
1Y8hum5GAom0s6dmhlMKpNE58Y59L8lAW6RaMYp7ntwX32VxV9FoM1ufTTh12Zky
bj1+APfT/wIN4aok0TTpqgnxpS4uNjqYBe8Sx9kQA2WpoTyqo8Rm6Y+26e0ZbCxk
ztHGaPEARBmJd8szXNmHLi3OQt8W4SVk3DJb3Al89Hn/nRntUNpjoPiZJCFGfAd5
ttDyKdKRLQ1OD1KkiRuk+1eJASIEEAECAAwFAk6jNJkFAwASdQAACgkQlxC4m8pX
rXwz1wf/TKQMK7UK807Akw9mvT8yQVALjIkz3VRyvg6qEC3dHHRBmNehOM5jtXZO
6gzZRY3jGRoYPgWMFJjvakAGUX3gTp8GqiKWAYeA0yQyAGfwN+AvV3RGlBGTaOgy
xMJfAJ5od66R9WiYJ2E8tQ/J8lmmsovS2fE/sFcRCoKyXXAfcNgwlQDOSj20cf/N
9G6YhzKgYID6AN4AIL0xlNsa9kJT2MYl312x/Q6b/3iwPuwLfdRItTvM1AALeYUz
4XIvCbUzs5ka0wKho5QYnYxT9U+WzwfUxYmprWnySo5G1eSMnVt25qRC3bV5w/sg
x3nEeAUX2Fa6GEeu0qm20bvrGHr9c4kBIgQQAQIADAUCTrTfjQUDABJ1AAAKCRCX
ELibyletfB45B/9L4JZlnLYJMrSHf52AQNRRUJiJhviQivnBBl5x7s1Jj+XU1EvZ
9tXjq4/2qeNRWx91pqVsTy7WlcqXJzTM/Hg4MIdpzTIXPw/E8cQBcQFfl7bK8/6u
v8w6fUAmUdwM19EHEwmHWlXXxPLI6ORdlUmy0YNp8FLK2yLiyqQyrgtGBfvcqe/x
0SFWROq8Se9ZCthzx4ND8rE75jJ4ynm4wsa7I1lp58AFmGvaUUnztqvR2G21Nh4q
QdswnHXUV/P/KWMHQS7cmpWmDf1s9ZdBcH9i2ANYz+BMY89aUBsi5rmTgWIfxX9O
lqGHPEw1Y+BkzXtC43UHEeXQMeYNSXNbSBdHiQEiBBABAgAMBQJOxhEoBQMAEnUA
AAoJEJcQuJvKV6180S8IAMS/Rm2KmYXPBpdZeDmjvdEtJVvyg1SBv2BezyJcgrAX
SGi9s4Zd1nv4MZziUcT8PPJiMDJd3VpsfplPJMT2hzKLvOmzW9vG0zHkrCfZ0PQH
8YZi//XBa6l2uN6P5EjKvH3EZi1lV2iDjxmm2312woVbrw+jkbpmw4tXel9o8Hz8
FPs1lp35h+GVzSiijrK/3yLggnSj9+MsUxCJrxE1/PuQyP7CghfJq7atTqWGqVda
B4QarW2WpwDLzmwYKVQhxaxQIQKSsdAUfvATD/DD6eNtNdnTfN6c2Y7bUZyxS5ma
cpXI4xbLhtrQy4nezFUGS6R+eHDqhlXbDWVunbgG5nKJASIEEAECAAwFAk76zTcF
AwASdQAACgkQlxC4m8pXrXy/Igf+OVkgQOysCxknqAt9OyHrXRTmgZ1SqSZkwKck
72bBOkzlRn2D1pKmelKXFOvcRtC1WaYgBSbSoSpvAvJMU3CDr/hzslXiWTrDuTg5
AqFGgRUbXKOTVqtFLGQ0uKwJrBoZv1VEwfIFdqp5WfkEc6Owl8SwwdOYPoqnUdu3
eMI927Ax9Z8SdstNyyONFBPim1V4uvTZpB7W1PhbiUnlDgcAvY04d0afzCNK3xzO
CbIHvb0d63ri1jzr/0vT5OOFIjQORUY29wBjVAcNcePtmubtlTDJWjXxMne0FvtP
```

```
N14lodA3gIIR6xRsuinnO9+EYrvbpbr/2ZyHcRmiUpW0oH7TnYkBIgQQAQIADAUC
Twvw3gUDABJ1AAAKCRCXELibyletfNebB/4usSJyP/MeK/y4k4Yw84dqjUhuHtz6
dUQGcH7scye3yxh6wjPlbQoaSJ7m+ciqxu5gqo6Is3VD5VFGp/O4I/kJ0O4ll5OP
qEtpG9zUQba5OQEHGWbLE2Art14trM2gf8HIxTansdvDpCClxfQZ+HmbmYQnMm7O
P4/indD3PEM5b+7fLbS7A4SZfD1411l+OdMdafT9KMz42t9JtNOTnDXdi9+bSjAK
tULWm9txDJXp9TMs10uYuFbuXyvmsHThk6yV9QE3G+BGJuYLfChbHLaLXsnHCG1g
1P8iwxEZBvvZaIQN8A6iqIaNTDk+MLeKnfe2dDlldrbsCXpKYOJOhMYqiQEiBBAB
AgAMBQJPHb0qBQMAEnUAAAoJEJcQuJvKV6189+MH/2JEPypejj5tFq8xi38G7Nfb
Gy0ZAyPSHUG3hltHN/bJjDGngXwWAfkl6VKrmAplmOZmmKOzNxytoDOzoZIHGPKW
WEZQvxxMh4s0X4FxxnlASKg1CvCJ5YAf9QAs8xq+OjUtQSPHcSJZV1aHmb/ECp8z
q65IcULZ6t4LOnOVAxjD820s24kaW1sUR0iuvZwDyEF8Vj8c+urFXbbcxsoV/s3G
lT1soiPr/qx3uTCUpoUsIVE0D+qKd1L3dC0x3yW0lJvswHiK55ah1D7fMUrx3v6H
ELZrvdcGmhYrZbxsBMfvhESok8PlgSARbv2RFAZf41RXX42h1gULNKs1BDiGiDSJ
ASIEEAECAAwFAk9ABGUFAwASdQAACgkQlxC4m8pXrXxIgAgAgmiKzi/Mm9HRtQgS
0IE2sor/o6II/0fgllAfYG2E7WtQofMXeweVjqxVZHKq6yFAaae+Tpr5aAg90y2z
FCC91Mrg1SerE3wLRiimb5txTqmt6UI0oCbTKXadzN4iDGgMSJaa2d4WPcnPmVit
j6WBZQhlJiG1UsCU2hTC0rw5zzN7Cl9s1faVBDuY4cvuys269AYUI4itcaw7+bwM
yS51gB1Y4jNhWD7n5MWZD3mpwr3tBhyCE3o0eJRhPAwSnqTVY+gZ2sdpFBMY8RJ9
QtXp8XEw6IVBzNHiarYfM2jaMg6AxTozneIg06iQTI6Ru4dMCOb3g/TO0fA3Yccj
1KEcOYkBIgQQAQIADAUCT2OOngUDABJ1AAAKCRCXELibyletfMhXCACF+lFUOPpL
YJ/XkXHIn7dpvfIbDeyOQCMfI22FCuybSY0eQyjQSVR1i31q9w8oDOh5hz3uvD9r
dSt4GYShbXodGoCtUOXME3q0Oe8XwJODZjKAOnVolHRFC2iJfW13Mai5kQBMKU0U
C/rRfYYauJZ2CDYzSHlai7wY6pgpMAXLMUDdBUOdr2aiacpcO+mv7if5vVJTsQw9
AG+lShOs5Hs1WYCNNgbq0q+m3L4gKjeIVS9MUWD25h1QsngrzT23Hyu0iibZGvXs
1V3kUrcDLc+TACeIfPDEZatt6kqR+AKrlnY8w5MlLLXLj1iJS51HX885/JuRuQqq
u79Agowk/ZMHiQEiBBABAgAMBQJPdLJLBQMAEnUAAAoJEJcQuJvKV618XV0H/j5c
iPQ7JvWQJBXDSP0DFPLh8uSXL4W9pUCFwTWfoOXQ3gVx5vYiLjgnM+oeIakc5YHn
cVC28dGrpp8sA4K3iqnxkH7dY6CjEKITSQfwIr/K6Z5oEvjRCmyWQFfg6QcABrF5
qq0UWVpU17GLNcJDXqiwVdwuPFabZIq3Ycw6yrhZY47DUrnaBEyMlC4cp9BTNTNW
4hwBxadyW4SYRWID/6Mjw7ROJapwFLU8C4iWT+zj1kCZ79eT8UN65GfDmMzxBCOc
E+J8oLlM9HAvptyzFBoLn7Rc1zYAKkltsiccosvScUAFo3qaM6sRDC5PYCBGp+T4
nTLSgXPwZGLjwj2Fdx+JASIEEAECAAwFAk+ESfUFAwASdQAACgkQlxC4m8pXrXzE
8ggAr0mwzPHIJ99gvLsue9UpxNu0nLL7VuEfuPZgXQnraIIzLqb8Acnfwiy8hzeM
LYyW6+DNB87AxagXHe2mR88WcAOj5k2Qo7edq00MGoylg88oqUgMqxox3HBfwfLQ
AMOZoFp8VSneG3tMwj64qjwoR+ePqEwNg7EctLzMKji++Ovaq9cIYF2O5zljrWge
KRyWUoxNZW9N4K+HH2I8D+ziXne4vqzToROXwpC39Y/OcbdOxBshEQF5XHF8Yqww
KcuLhUS1HiwxlZlVxn19YyGC0JXZBaDb2jfDMqbVhl+5r/iqr6UPP6Xlyf61CJrq
sXB20zbSsBKt0watyf6NEkBtGokBIgQQAQIADAUCT5WnvgUDABJ1AAAKCRCXELib
yletfKa4CACkIS9mvzM1d+N4sYaPXWNFL543K8EyMHkD33KVBx61Wfz5UtNx9Aso
b9TvkgW7n5ezLJTkUjiWM+XyN/c0zfMz/eEiKn7RDFlMPciXnDcXtT7h38KUuauD
QxQxTzcw5qEXPlO8F+Ifpr1IYAlx1cJBKpkoAZoX9bJjjjnwBP3EFo29HcvR+IyQ
GjSFgcL0eGS8P50qnWpq4Jf3WYJvdvg/A9XVMoAJyqBE+ZP5opqw/Z4siRViiCqF
LUiDXLqlom2cHjWiGM/Rt73h9iIuHHXf+Cgk0uZLJOcTyZ+mNe9sacKlZbB0OVEp
xQ6uabD+j0Fk49kELnHdzzRfhmg3iwWriQEiBBABAgAMBQJPp3PaBQMAEnUAAAoJ
EJcQuJvKV618VL8H+gJZk5iMSKUc2MEsaMdAyodUUJWxhbHdHvcRZenzgVjQHTud
Fj3ijp6DfgVlHJjJQZZq6+YjIgqysQw/f5MJtsGCjnv8i8ZLaftGqhQ8SzmwAVRE
kr1gjKW9x2s1FFhY/VDt8Ck/ScFVfoMzQnXufajExON2DSvapG6qNd7KQSXKceNz
/b0XeOaEUr5Y4nr7UTmK2ugfP+IGwjghyczbnL/NdKBXbnD42RtkQqIqHBv5w7vB
OG/HFwmOFdgWl3SfDMDACEnndJ8Qf/taB7BvAzgpHW7h+RkDYoKxpkEAeqRBjZcR
cipi2HAk/uj/pAoOtpaha3PoVCQ35alcx/u/sT+JASIEEAECAAwFAk+5QEsFAwAS
dQAACgkQlxC4m8pXrXzV+wf9FFv5ZKISCLfDiCweDqVnpEcxJ+xje/ABaXAwfHHv
wBxUR2uKLKLBSuH+ROhcv3vjrqqocVX4FcxwOWeLl5CA4tTe6Y0YvVv0Y0HcSKE6
3CZ1jqo3FOmkGhaPVtAbHcyYKNqspt3/40qtjJaukazC9UMmLMCFVkHKf4EnzF+G
```

```
JhsTUZB7Un0fZC8LY1zMaUb6NeHrtifQtKGs7UHvG8eIH9QFVresE39kKRGKuJt0
aR0ycdFKl2d+N15DwjPFHFrCO3CHXgXtwucEoHBao3q6ZIKOGkM4ETXgDYiqLpGq
Vm8LoJ4odIBWUF16TRtYuhk97T4DtWWkDlplA5TU3MqdWokBIgQQAQIADAUCT8sM
SwUDABJ1AAAKCRCXELibyletfJRYB/9W16dCue+mo56o2c4+O5hWPePG6/JKFNLR
Jyp38P3FRrMfE0P31fxvPaj+MpPqRV9wrKwHTwNW+eBLNotHdHMFiKjOIG7VKBI2
PR8ljBoCsHDNU8O40iwI1ZGqbLYZmezOo0ol8E+xEZxRGvTZR8xUXMIhQhm1+bmn
jnQoEoH99b9TUtl+2fmyvN1TYkXgjjS8F2VhVwb4dQU8aFc/ewqzpKgUXC/DvJdY
bGbE3KIb11iLfXWLPzikpfvEH7M++wFZ9TtOwgrBZuCMSu+iUnNvKu7DgClUG5ht
zoBuOZz1ihm80dXEL/pNkqjtLa3nB6iW+GkXq4ryKugo725u3XnDiQEiBBABAgAM
BQJP3C/XBQMAEnUAAAoJEJcQuJvKV618WXsH/jZzJWY7IpKPlHrGTUrz0uyMNmSf
nrGYsyTV3jH2a6RSlnXJPg3+rb+UmRn2GDgMQGFhbW9C/8YvrcMh5LqoxBbvJsb1
Kp9/AxMsxWi89VMoB6pqAMiztvBt43M1Ie8fm5Jztz7cHmcJg/WoBeseE/aeFo+H
dAlFod0rFyfu+rF8azc9cAZudNZwcFlywWiiXaLo36FzQqJgTHoxpSwia/RNms5n
/rSzdjaqeuV0e81y8g5w6nL2FZ4H8nkZGg5KpKG0hF9fceGPdGnDFLV3p5PRs/m2
26myZsRRi3RE6OPwHmkKDxms5StgCqHv/TwbyfGzgrPTwY08SGJ8eoJJPxCJASIE
EAECAAwFAk/t/LAFAwASdQAACgkQlxC4m8pXrXwOlgf/Q4xj3xgGj/h7DgzVNZ0k
aSqkYoko/zB9M+sCDkFOZEMYyOxqfD4njyqZ1EJMP0jMHIgg/O/Ge+fCMVZYz3cA
VruYJtfrhPVsdEXXxz7g2F5krCuG1HL8qyrb9mtZvTBf/0yqWd2oVFcD3HGk3DM/
yc24BNBRP8nuRcm4OWWvq4rCzW32r6cjWwVvwox7qiFX5O84iDz1UE/rSpVf4M8/
hnql/fc1ZfWMus91dUJyQe6Uzg/ZAQKLKzrDH/rnaFc9vd5easfkbAeSuXJVb89c
OI2PYKZXzKFzNkRvmXizrnuGNQLXJQ0BCImEhX6M4Dqj6kEuaB5TtqRH+EOkJCfq
EokBIgQQAQIADAUCT//ImAUDABJ1AAAKCRCXELibyletfPWtB/9Kc6QMjH7m07oA
/3baJP4D2xgj0IYs9fmt7mMxjX37oHexcXII/16juBdwpy4fCJ3lIeQyZeN19jva
t50PK24RE09qpzpALw7rQ9ZUdVhpoSBPPg2U64BvZ7WcAioUxKGiVXc5SO3kWRHQ
b0mfDeA3UQMnqyCqxBwfactYaO63rKMrYTCrn/rg83WID4r7UwEXHfTTVhQWW7qx
iVDim+kN88GrELHX9cUtXqLB7rdESeako5bWueahwNgCgarxx3Bl5Gx9SFDLZ1/g
dKCG53MyYWlVberdSz4SRVYExb5904Nhda26xSU+tBYBj2jx8lU52EPEzR6hGYT4
AKk9mnxGiQEiBBABAgAMBQJQEZUFBQMAEnUAAAoJEJcQuJvKV618kA0H/3keDDwP
d6X0qGDWL1bI2vIv7PS7Gx5NInOZVDnV/Z/mjMXJYmvCp1UkhlvP2cnAAKoVt3ZF
dmyGsZGU2+YuOeSE863C9gzxSoWmfkGzYVn0nOb/3QRn57zAI6C3R9tX/D+FPp2X
Mqij8O0SHOJmeULuVuwkY/W7giyYNk63zzmjU5R6fXJbWVvNvSn2ckanaBTxDdd7
Q2gwrK2Up0tqU5OnwPdiML84RnlQxgW//ByJWkAHp/V2Q7Vf1boYblRdrPd5LnKW
G18BPjezTyMEFiz0MUFvXrlYE1XpoUkv+rwHmhcQtrNGBblI4lOiVwD/RuSQbazF
3RS581GKtZ1hcN2JASAEEAEKAAoFAlJKCdcDBQF4AAoJEFJPDDeguUaj6WYH/RgM
YdMCU2pGjnFHPxE4h+87XS/Lv7C3LVFGGMsxfGB6zbKuA4FgwqbRLnxUJz1QYw5O
zn5JlcyuX2SlXQkSitgH/fC3jGf7GuLymLQsqSvU7QmIyW1Ng8S0CDKXyrQykUE9
bsztYvd1UVtcZBmezY66ZEdMBNwPU5I8bNBuhvbX1Vxf3MxpJq0DfcdJ4Y2UCHCh
9R3MErifl4ac9oj5mBSJJ86VQWiAyvJQd0QHetVqx3Owm6vWYXhZwwGJYfGT8524
U2fj4x2psTYeHIxDNLrdjFR9vB9l7TRWTnSKoyOkXCl8jASXRMMeXkgcqRq0dKTj
n6GNCakcLc28NJYTeT6JAhwEEAEIAAYFAlJym8ACgkQ8cUWs8g1l1PWoxAAtxa2
5sWPjMAbp0a6hMg9w9hXTHVP/Buth1+MkSa9dX0Xb1NWvy9QmAJ33iM9HOO181ng
UHp/V5sRCMRZ5rOp6EWTjKHLyLXY7vwKQ0q+n8lmLoxfRVAKVHOYagLJxOfPiM6j
HTEFWcNFgsZ/GQL3hJj0EmArkrRa9slIvLI4NXJlaWmd6jmBwfj6NlsQe3230E2q
wlE5bLPaztCfoYLupdTzBwSdee/snF49SngB8c39sgsyuSP2nzNoeRSpn3fpenS9
L82DKBCPS0DCJycCA0bUj+fHpA06fjrfLqHrQus3aSwnT7wvzysR6xN2CMaGLrGa
SYQSJh+UOElZZyDLyjync6oKw3Ur6o4m/dIKqmB9iUVhZBqI4F9fPRDxfbJV58wA
y0KKHK37D7ISm7rFg8caRn9rQm6OA1TbCymYIhgEF4I4PRNAj4hf37us61/cNKHp
jgU7mXiSVqCciOyaY5wENvQE/7wGRvsm/kcrzBaEQbMmqqRP4JZ3ec2eAvqHMMBt
E6f04uXyDyfgF9Q7F0YZ014M7c709ipS305TmeWMctdx1hq3AOl1mYGzTdaU3+t0
WWjRb288VzVYI8ko29PuPHJWi90kvDbTXyAkbJITuRgZWEjb2NXl6uz3LJFVyLcd
6f8cGoGEZgCHyvEA/GTN1PgEu/wwNzebd+8IGou5AQ0ETAAVpQEIANjp/l0RE/pU
07LdRHJFBxO2Bs90rFPUTjJ/ESDLlgBjizUtl9/1FOIE22KJWKeHxdRnV8+SUH/E
OJvccByfd4WTQpfX/5nEr4DnTwxBIpYoYsHc+5DUiLjkSblkrgUvDlp9apeAzZWY
```

```
rYIkyUTp604asD/QgmUxrEE4nfW5MoDpFhenr36GiJSP+koDgOrJAYskLhp9Bx7L
NhBPvz4qZIoEbWKIDAt9izcx1EILCAA0J+025B/TzCDCZomvNfJ5kMF6pttqN0YZ
mSxuLgna/tWUuHQB53VbIuvJfThfjvRe5rN5INxOTBpYZBc2VUH1pSw+iD6SymsA
acMx/sSxBPUAEQEAAYkBHwQYAQIACQUCTAAVpQIbDAAKCRDZNxCXpHPJkJhUCACJ
doygcvPACknyqrwj4W+gkUOTgWfz+jtg0bkhZL8Mj2eKN+QiGQJ876aEdHBemqUW
8qjOHFHRGuRMWINo3wvGZYaDWPwPjS1w1900BqGxr0GPKjdmXn6FEbWXJdYNSTXh
Z3MHG85wZSaGihfhLgNPRXF0JJMBQF2hSBwcLZitD57JWXUImhwPMeA15Kmm5EVI
QWzBqy7b2zEbHNKHanTwwzlaqs4qffg9FoqXoHDuvxHLYQ72wvsfUzbexn55wc1d
mMdTzQk0chMhjXPlDOEoU61C/CfBzKj0OMe9WJ9ruFlYfNRkh3JhMweEQzgBefcl
BFqxGuJeC7jwAK5OvvZUuQINBFJJ0awBEAC6GMPBaeBlw5bNXZQEw2dLJvs0Cf5L
xyNiq+bqCbe4Ud0yTYmrQG2cVkISN/WPvN0e4B1flmpAsFx+vm2cZ6teIUwz7+WA
xnCj8KEiDZYYs9moC756Cx1zbVLHIk3flaOrCIvLn4FlxM4SsoUGYZCX+lj7fyzy
Vri2zs9oxeBS2yGdXabWtGNbSAOD/g2eO8RbiYZGslyt2V1w5uXkvOv68tFa/n3c
cQBQBbwMt0GIK0aNcByApxuL3d7wDhd6UmgwDUsDohxKRWZSy3xqkgTjSjeXg7dH
Q03jXJVQC2xYlD2vJ5+Y+1Y26vGGdjckMS2mJ4P3+afCZ51xpL1Rt9nIfUyBWop8
oHw6Fy8fDFaMyOhbhG0uMUjXGexyTCE3Yvr8cNkh9bm3ZphqV9z5dBhBynp5jSaq
gB3ZMBT3hk/EWfb5AjkqBxQhlLyNmf+HVlK9c24+JhYHfJjJZ8hwKfTHxWW741da
Jh7KnmCjSJ5LI3r1c5791l0I2MuvsSpUtC8ysDF/LX9jVBW/y3Fz9vyMyy902gOU
tZXLd3hfk6Etwvmh/PC/McXjCyTw1UIwbR/Iv+NO7IxBu5AvliPs9XKdmG3nKqpD
iFyRZ2CxhfjsBczV8lh2/SnqjJXY7JGiDl3q8Ysq/eHAoQOyg2sazyFJmMimEhTy
iHiwBSwNz5ZWVwARAQABiQEfBBgBAgAJBQJSSdGsAhsMAAoJENk3EJekc8mQw80I
AKX1ew6mbefAqaKwEfN1v5IdKWlnH/QVdECNYCZfLk6jqG7gxQtE5tIm1tvG5sTV
JHe36Zec7fD2dc8oSLePxWAgy1jSEZlZFsUPRghB+BCsixfo2Rv2ouf7M1j7dLJx
60LCR/5Y5qRnYbmAOpLnwhcEnzEiHyiu6TnEfOOx0ugS6eqNqx4NEoq5VKDYY5As
FNw54WTT+Wj9pbCgudcT7ALmxKLnZw6mwtn1nq1oCpSsFHeEehUqzmjlAmeMHHvE
9x21klUq1pUmfdWbtvhb8sg17nar6zhmHSlXDDHdL/gn69d40gxiCkPvgUZUo2rJ
7MDc0G5vWUf74k86ibfLhGq5Ag0EUknSVAEQAL8XNansgqBPBxpP1wZlSvcwR9yL
EKN/1blLkMqjVVXnHSTA4gbeOUHRa3Cq61kyYv0EzD8bXFvgg34f07uhCnUK0X9X
3l4Mp+KJQmz+JTTerekDeI7joNIxEcdw+TUEWlsCE3lMpGOQlgMwXGuhqWQI2V1q
1de53nF2FAVjh3EZ2wLhrql4BZXuSsbSmgmXMJf4inYLSSMP5RkULch3jOOEQ8QZ
GQHJevMFviNEsE8knSLmfkG050O3BcJbopySX+alawi5IwgEeZsix/Xo2+yFfS1p
xu51wYyIG4R0R5PZl6yamjGoMIejmdoBi+KoIkTYS4AqdgNOfhBFP2hshovHWWVD
vbsC0SWE5sDwIJk0eHNJ0vGx9+1VJTvEr15PD7hEZnwNC8c9gqwplrulsd7HVOaF
fzZq+yTEisF5TPYAPc3L3/+Z55xb2a0b69wNL8phRviiDtKKxyhVr1Z3L056BVpZ
PmAzrBCdrm5aa4w4y0wAbwAcP+nK7VM2pBz7rkqTtIbEovh+0NLzPI6/Ee7kl5BR
6Tj3Sgf5iWg5Emm17utIl8SIeo6g3msCD23L8vmSKzAJmp1o8VzF1iss+PLtwlY3
KvWr2rRP92ahmfIw0dHVVp8VXqB6uQCFSZN2K2HW3PeJwTZyVEb5fHxiP6w52QiP
Ft0AiD4VkyOfx2nzABEBAAGJAz4EGAECAAkFAlJJ0lQCGwICKQkQ2TcQl6RzyZDB
XSAEGQECAAYFAlJJ0lQACgkQ07KPewenzAAo8RAAqHMU/oWih1o7Il3ck6+Xx0jy
uJELxIhv1QvUcTKYtf0hmwcpe4YdRDZk1cCcIbjqg+nj+7qVMWmtImHEmUnpwq/g
KmjDYT/c0c8HW3Lgkm9ACjQ9Jq3/Z6ZN6AmDAoOqQSgUKi6K/a9kzXm4RJibaCma
et9HglVf1/HOM5SnpzvSLv5rMdeYP31Pa6UP6vjeAxGazeB0zX9F7j1RXNEeu1uo
Vm7liJ8J5vL2Wr6FMpX+o9nZyKuaaLSutBGNZEj3e/acNbWlTkfvqFbd6kw8G5lU
F2bd9b4f+AVHgJcvz4Gi0GsrjCjzACeYmHfyt7+ddWMiRIfxmFjLI8tx6EcYGMcs
8O5n5QDOg+cmrl1+pGZn8Wbh602FGWxpki5nF8NJXdHhxgVwt1bT1NTSMWEptein
hpa4kexj4ARm5+Bd/aJKv7ijkVbMK6dxRpTUI6PSmziumC8FeSXvvl5VDEXruZz2
o2YF45v0NB2/v4zGngglkHukk09iYk4YwHCycqf/EO4CzCVpLquvJMDXUq5Psi3Q
t+72/WZTeWrOfpDacW4WUiTESfLQMBONMYNZ/xz6nZjjII2Nur7rPNcni9jJMeOy
ZmBFQXShx+aW2KfDZPd9ijNnQHAM8AZs9cBOampgFUUTTU/TY9XZXYUNEicE8MrR
Al9FkkJA+0dHj6eOFxlUFQf/YVrOXr6mCBfWIeFGvm0xu5M+OeQgyvOYfQY9tc9F
u19wn0OBzFfiTT5UCvgUAzaNToxYC4THVYZYzvhbp0xphxCUsCwm5drfysr7cYFk
7EVnPAeImliLHnXFr4TCceJv81WdY0URGhfLcme7nb+z/Jt1eiUADagL6n2Yj7RD
Ukp43dTqso7ZNkxQHQC9kN1B4RpAtmAhHvSZ7+t8qsHBWTMvMlWjTniQ1fyqHKih
```

```
ylG3Gg1BCYfQfeXPz2aOy6sVig9YCe947VV3uWi8Z9Wh0vcZfH/+Tn/yRcINUXAB
xqyLXwVPtS4xC8PeysjIZP+/f5HqDPMgi1iiuRSKQZ4lGQ==
=dDOq
-----END PGP PUBLIC KEY BLOCK-----
```

#.3.3. ##### ##### <eadler@FreeBSD.org>

```
pub   4096R/8FC8196C 2011-02-11
      Key fingerprint = 49C7 29DF E09C 0FC7 A1C4  6ECB A338 A6FC 8FC8 196C
uid                  Eitan Adler <lists@eitanadler.com>
sub   4096R/18763D51 2011-02-11
sub   4096R/DAB9CF9B 2011-02-11
```

```
-----BEGIN PGP PUBLIC KEY BLOCK-----

mQINBE1ViJ4BEADS5XnDW3WofLKwdoHrUPDJWQSO+2LHIdnrogGmieI27YX4sg/A
ZjELRljY/OOzEDIz7a+KbQ2ErffI/fpCpPy0ajvbd+9e6l9pDJzCPmTXuITVUgQ7
5voR5QNiOyUNd/h4ZnW0Gj1hbosHWH2ngnVTs5QT8WYvKyvzhp2P2Wq5pPupuCtf
x1pr8YxypYjwP7n4VGQerhs+o5Fa7NH+x5V0XEw0NqUikk8wSMx8Zrikct0hLiH/
ci6RavOtFFc4EVXDY1T/8ZaTLKivqxqmN2ZrxqirxxY34V6x/eT/WBEweFQuLI/2
GIZ6OLuTaR72xlnGNRXTNS3LUGtcJ1sxpwxCNJZ309aME5phGy3b4qjdeeXSqtmx
TdB4Tfzm+zFOdCAWWZ65w4tkefLSOpXMcMu378VZbr/aS52+Ulubwsz4fwjszGe7
8HGksm6UNdYl5vOoKpSrFaHa+Sp9NDbDHHOi1VeVQQ9bqBAKabcIe0dMuinMhm6f
fLwTrb7QAdaz8FnBHdLkBykYWq+JO1CRF28sVsJdwAQd1hmPk/PssmAdUQCkVNBC
18kf9doGd6xBMLCwF4h0IIpckfv8aE72Rixp7x2zGqm6W6bEyF5N0E2h79iYfhaj
K3TfDUtWvOgGzhrvMPyPiN0vlro574e02RsnSKmv7uhNI+uyGjHGHLfQXwARAQAB
tCJFaXRhbiBBZGxlciA8bGlzdHNAZWl0YW5hZGxlci5jb20+iQI4BBMBAgAiBQJN
VYieAhsDBgsJCAcDAgYVCAIJCgsEFgIDAQIeAQIXgAAKCRCjOKb8j8gZbNyrD/9O
VSV99QPQjX0PzzZkbFLphRFN/oZN01V4+4Acr/KjEP8onWuEhL3/v6KiUxF9rmfE
EFlFHIoP5/U1Zb+g71kW6M460ayH+1lhBmSa97m9245cgkMi4q5DkH0x5itLDLJj
rmG7Lm2C1ccn+bzfu/V1J98dWoQBGQDdCbKDL4J/lmdd877d6Rf7OX4FUNbUYDSC
KgFIbbjeNjm+VYrfT0DM7f8Bq0y60NnUqPRPKFZE2PF4PsryJuRyy/ogeVmV+uA6
+V+5JGRDC2naGKSZwSqMqovGPR2Ek48bchwgqxSXdMbHCOMvxcMHm2n4gWjh6nlp
mqnlTn1aD7ClUCQW1vyJjY9WRLZ9sJCXpzKf8XxFrQDRaRwvXYo02PekSrtB5RkS
2WRoaaF6sVb1qOsPXRImCgJov4JbP1f9kO/NT+tXrh/KYbhyIlPT+5e8CkFmFMgQ
Gl/d99nJy40Vucfo5hsTHNtVatSF7tyW+ocWJz1dEX2j4F7IbVkCbiT2uZ8FT9gy
2McWiTwzrf0tTHlMzF71W1ErpAm6cEQFM5SQZmvQDZAGsY1D1JYcWWQXVtxcin74
p/2fNuk1Z3iAzi3Lh8cY18uINJMSFDnb2L8yoXXHpfNpIwxpLIqC6LuZMF+3hfFB
w/MWDAvEnLX7erpVQWHvrY0tf2+7CNFy/jrDtnfaKbkCDQRNVYieARAAnNmiKgJJ
K8Geh7uJczg7V/AskCiKkgNzAXGxNQuJaPv49uD9NWefaDtciEV4QWXkoW5jZWFa
PrkXJ/7y1nfYUAA6nN7NyG8UReZK99hLmUhjWrOyNeq+XYvCymf4ZM1yPRAJAp0v
x28mwFKSuXMvW8oUHcOT3SZomjamuN4onNWMJjolV6pRoQ0xeBCcMAl0zdQ0RS1T
mQ17yrSi6xvJYP1vywjhG2J2oHax8jcqQShijT9DEjjUoM4hgnv2HAjMhqM5vX9F
sw5IBsDa3/tfqmbSVzTJCZd7mkVhLRtyn/alz356DfYPD9eSC3rHUZGGL7BFgC1m
/t9e5tEN2fb1SPHcpndna9hVMEReRX6GbTUPuhFE2PzKIVm0nuFCKHeQN/S54x/e
uDcCyXvVPmSwqTrg4yV0ZEnj3fKFCwv4nqO6uF8/vBceUzt5uJLmESXnE7fZr9JE
2hiY0DyOmYxapiTZPtVqGm5FGa72i5tGIWza0P9tSO9/UxIG5lLXMMa/masNaGAr
++ZT/l9+nH4ZMY+triOHCCZZDOE8fShREPuAnMtVQK+GZ8GPkY5zkkUmusdjb+6p
DzQUq197bVxps/poNJ+IA6yvUQiM8y8ybI1W0LwfSOVBxGh5pqPQ1zvTckrfEfF+
Lw7tuG0YZDti7e0r4SW7FkfghKiQ9ySBVb8AEQEAAYkCHwQYAQIACQUCTVWIngIb
DAAKCRCjOKb8j8gZbDTpD/45aUGMyOJYrEVPrlFomTlX3FHwDKvBqivTa/9ZBLo8
```

```
Byr0i+VTdNhKSNq/bd0q0YiNIkXv4FM56ghSOonEUD2MYcrQ822df1Y8AUbMpx1w
UirMCTyvPjr7THEaTpFrk705lnWgFfyFTYrlk3m6a4s1T5TByABToXdPW4xsL3vt
jDh+H1cb+qUrOo8FluAU18htBvFOnekY7a1oB6DoxTT1I6PKaXDQIAihvIknNUu/
7xn61b2Wf69tHyHmkdLMC9cDPi1uiW3I/+9W3Nopa1tkV+IQz2R5TPsz3BYboAhy
C5zS5rMzx6cXRtw8KdWoFkYArvRhHb7zJPDoPAzJuxvCCdRR1CQZySDqTg+fXvLN
d+wgV/zPSJWtcAGeDhFJ1a/M+5lLlT08v21VhLDWDW2tBIdn3ZFJhjZDC1X8wvJB
CVL8TWRsG700OJyxiGcX/yKBi/T0k9vAAM+1YQEQ57cO6SYm8BFaQc5ceNVuLsZD
2FwEOFpuDWgysFFjWA/Sj+be/ZiGwiIDVC9vG2/61yg6N2MavcmwFzwjZLMW2W/0
QdLasAu8jbnUaesl/ZN21iJVsLHaWe2u4jc/Kpt2Fu4KY5N8UxErse7y0PTLJ4IM
hjQsMM+DzmNzCnqxqugiGGg81kr1W32wtb98f2+oVT2bp52sXFYvvmbB/W0C2wRt
FLkCDQRNVY40ARAAswIWqBiZsAXRXU1T8yf4HIh0QBSlMkW9WQcrJJVtIL4EUUqs
6kjtEjZsf3oHXWvx0GVajztBJW3NYInzns6Qi/QRSMr0A6l3T7+gGhInDiZUwEN2
883BuwwFooeDij4Rr5qVJhsuCZ9uS8a4Lo0C2FRk4JZvyBZFA2lwx+bm/4dqn0YK
PeWnkHiahufnQ0sy4Q0cFSzn4Pbj271hv5gtjbW3CXbzTBJS8NraK7PejaX0eche
n8vxXjkqNDHAHM2xPFbIWk4iTkSb2XHf6leZ0IBHZw+SUO2d+fsolOazkUcjY8XZ
fGOL8wsHKSPUo+kRdRFYtm3hPH2U0KyLKjpu7R/LEZh3LWh4n3yGdpBH3nfDDa/U
g8+k9EtvZJN+yVyESkM8hyvQuW86NbEpYaPCWiuZ3lSwQjpyKaXWa5mJO2oCjqA1
HeKEvd7WZ8apahl5EFZ0WDIRHLBe6z8pETOHM48YWY/l/aTxmLdWYVNSJLGbsm4+
6tYgGOhuz9QzGjrK+Jdq/Rts3eeJd1T9K0gCxdp/NlM8rttNPHHT7fig31oHMSy9
o94DeuFYw1LW54TJF5jFfSETgAfer5pggI7Dx6tPcCKapidYTJEFkDfW9tj8yNie
v4JhMbZi8Fq6ybsspWWi8Lj7iMCXCPs6vVNQQbJ8Y6Bz1Va71TwrogHyl+UAEQEA
AYkEPgQYAQIACQUCTVWONAIbAgIpCRCjOKb8j8gZbMFdIAQZAQIABgUCTVWONAAK
CRAAaoRg2rnPm/pfD/9J9AAck3RrG7jGUY21fttzS3iAn4eZbEEv2A8TQTEgF+VD
6iSmZlHzEF8kdRhglhJO5nHN7Z6nZVeUAKR2fYIcmglRUdI17cooHfuVSVjp/MMG
v1Q0kQiQCCjY0Q8W1xytHm2uIaxrtK121kLmlUK0I89PfM6cYET8bBUEN2JZBAau
nV+g+8lXEfFcWiT3FYUmZfLkZjFKuFGRaWmqVqoUKVQelvLHU7wcZDTPdYwb71Ub
jP+3yMph36ugXhZ0dGxOTEH4bSRkX2SEiKV4f5VQxe4JNdVT+tvGDJxOC1iC4Q3n
yQYQox947r1/S95uAB6y2MfYKgJaUbfJkK1W6l47bF1ZLAKYWtY/VCBN0Fcx3PkU
Ks5jC8rmbnwuanWbX98RzRFEDRk2h4q4ZWN7r0Lo8J5pDZyovqnFbQXLPigRx09Y
YQ9h/UKQJBc0lsD1Q7NXn9gu3lnmNdta+UbTgPe8tb89vLHgpMJ4GaFrIhU1keib
cJD3BY9bb+iM/WKucnuMqURBUf67ISfWN1NbNAz7X5jWlmjSMJlH779I94+0XM2Z
M/j+HSjHWPl7ArT6mpGJ4YIZPo6Ap9KNbPPzNld7xd2hWAuQmETrB1Isvy5F1t8c
GgzhvJZ/WjdTuaQpdfE7OsN5IQMjiJ+9fT81P2dX3/TVuTQiRKqdvPshOL2HQ6qE
EAC/qFVKf9Of+wU0zeonMEbcsU6saqPNpBNRLhqBAEMonH08xvoF1T7INvg74ven
PDtAfnfiOC3j7hRqfjDTauGk9BsYH4bxG/7HiBoz1xs9SJkNdhBKoDpgP6lyd8c5
DjfBj0Y9wTZVVM6Bhv/1ju2L66JyuBe1vxCqVGosz9/OJH8aY5VheIRWJ+iJm5qB
G5A/sYflOEJAfZXiS17QuVFlG78j8QUDUX/uN79tMY9GulZnobNqtp5jgJqSc6fb
/ToY8HvKMNJlfsKJSDrFtWeXjBMTtzGAJWuyxMV97VyXF1pxVSCkXcnQ03MAdBXD
gYJV89XJIPdi7R7MZb0niI4QYWOSTmeyV3jo//mxPBuC0Ozr+Hw6dp8PbKSk12tW
gSXqzsI33b/8qwqPX4njhrh3aJm4+BfIW60weTQUgaVJu86OnevEJpUsen0drXTb
h8StsIH7vc4bOcSvNUCx+palS3vz/Q2K6lvEe64Nzdanbq3yC3bxoWSnuMYyoJEh
k4e7ViPz9XVt+ZPVs2DlDnkSe4LA4sUfjzRdn1MIivqu4r8AAitxH8IL0Pjl2StF
SfRbR6zwey5WZInnoDjYjPFYGAIygVllxOv3u81lHqK8tcxWMQrKTS7Pl2FVMlOc
+sVQiiwYDqAYyG8DgM0FX7dOC0bTQOSHPJe4E5+xGU7v1g==
=SP5X
-----END PGP PUBLIC KEY BLOCK-----
```

#.3.4. ##### ##### <shaun@FreeBSD.org>

```
pub   1024D/6B387A9A 2001-03-19
    Key fingerprint = B506 E6C7 74A1 CC11 9A23  5C13 9268 5D08 6B38 7A9A
uid                  Shaun Amott <shaun@inerd.com>
```

```
uid                  Shaun Amott <shaun@FreeBSD.org>
sub   2048g/26FA8703 2001-03-19
sub   2048R/7FFF5151 2005-11-06
sub   2048R/27C54137 2005-11-06
```

```
-----BEGIN PGP PUBLIC KEY BLOCK-----

mQGiBDq2bMERBAD+HhpI3J/ftblnkB3BKL4SlcPuRgpzd+qdEZpVFBW9TF4RwZhq
uVvuhTwcLsTlv8QBoCkUU2Wf508RnG14EtW1hoqciHRSKyKmCOOz5GNYQB9z0VkL
n/KH3yxYtCVqcr/ZJPXSyGGSzLUuCxX8SgaByYOV8XWJbqlE44nmvTEqNwCg9CV9
+Ifdl4ohYfPhvQGAQ0Z51JcD/0YNZMWcWruqawPYwQmzIiS5FB7bZa2etPkBzA+/
EYVdO5L/8CfRy/QTsuF5w9OkRTVGzicjP5j8T0aGziARA7T7LdPGYdQQ8bR9cAWt
TGeZmlGas4vbz22FN5mEMU1xO6EArt3RFq4uL2ePWM/nmRiTGWVWfZN9ps0qL0VV
PPd4A/9oa3eSYuJs9bzyFtm4h0rAyQyr7koNIia3757kMQr1L/OmBXUiPS6r51EX
WISBLslMksGtfLdzlprd21x7Y+iRhwysjX9fyoul5Tzn9HENbZdp5ACeEjFFX7LX
K1sI6ZVeFDMfwex+TMBmWfv66HGzRgBCpjN3TtcOwHPNo6x6g7QdU2hhdW4gQW1v
dHQgPHNoYXVuQGluZXJkLmNvbT6IYwQTEQIAIwIbAwIeAQIXgAIZAQUCRK2r0QYL
CQgHAwIEFQIIAwQWAgMBAAoJEJJoXQhrOHqa4A8AoLpKui3MGaN7QoP7+ABKFjar
IVzkAJ0XMx2qfpovyhKEaD5mIVmE/HPdm7QfU2hhdW4gQW1vdHQgPHNoYXVuQEZy
ZWVCU0Qub3JnPohgBBMRAgAgAhsDAh4BAheABQJEravfBgsJCAcDAgQVAggCDBBYC
AwEACgkQkmhdCGs4eppDtwCg5tYU74gBC7sqeDhEXKimC/7Tz0MAnjduBqG32uxo
mc/IV69B0JSmJr6quQINBDq2bOAQCADLeZzD6b21ivZMLkZ8FD7gtkUK1x0CIcgz
IWyyJgdPYc19woloRg6oytRDmrdaOI4Nw7x1Bqgosh33oawDL9DG8Z+ElnXNIx2x
vAQpApWffU+CHKpk2lL66hZtAGOM3Hx3SGk0s25JamtsTwao1ZEoYTnIsnuvTEF4
j84CAPEMITXKxON5fncm6y1aHZVbYy+wzfj7Tdz6YvLmasAMYE/Ycw9q1u8s7Am5
UAPL/N7XLfD78WIAwKuLQOIkNjHHMA4EWnxOy+eDy5Ew6HYebF+mEhX2Nh7X0v0a
7y7insRJGLCbapNR5SxX4nzgedw7LQCHUBKNlOxpFALRyXr+1onnAAURB/9lx5+X
RzlJ/jN2vIQKV1Fdn/jdFSN32LhjjvTOla8g8hMgvdkawOiclCKIC8X8SZtXhwM+
hTHj0OvYsJE1fu+xMOKLtMD+ayDwf2pxTK5GKIGLsvsigUTlM6asEBtQsvWyMATe
Prao20BrxdEYb9xfEmdEGnmfXdbHN0PV7EvBE6UeuyiRdUcVtWaGaQXr0yw0nf1h
O/VjuEIhjnZQYxjwrg+YY7EvHUWGIa2945ZpTl4ShGNjy1MQHsSrB5kN3D6N0wuz
fU1wC1bSyaI+hcuEWvmr79i6sF06d7fvbtZ3HkvvjLmdY5W0GYlzxIxhzwU5FXrW
fSjIbd+Jy/l0I+hiiEYEGBECAAYFAjq2bOAACgkQkmhdCGs4epr4pwCg4BZwVjOp
QEQDCX5x8hQOu9rjGwcAnA7Xr9tPHD1DGinmsMh0c3rLC5cFuQELBENtYrQBCADm
P/CuDdbokktItDF5wjpoj1oZ1zw76uNZnYqFD8bHjonxuUSJSHRgpfG1bEgpVLoT
Zdx5yqJWI+fPOfTUctAciqiEt7ZFx2oujSe+nOpxDt9lN8148tVvBnhLrywFchn1
Wgw4gZVIEjAcDpJ4zMblNJE8dskAK+eiO/UKkaLz9AqOLZrslCSxATwt8P3tSLFr
PbyM52gtNHFcUriKoKyn+2KDS0EzYGPGPHI4LA+2kCCze2eYTTCKW4PgMYoxcYzu
N2M6JtHSfHIUKsxBiAk41fH+8YudNZUx+SkZNbF3bnj6i7UHYuGpPZVOEpt0Hhou
GFCzMU1FhWSuF6dtfOxRAAYpiEkEGBECAAkFAkNtYrQCGwIACgkQkmhdCGs4eppY
egCgvQoZETQ7CgB6SeYKqpTdhf2S4/8An3WQnyj05jRtui6cGw6xHHts8lbEuQEL
BENtYtgBCADYpNwsVwVgPJ2JxnJE0ovRQIrkrKDWpD46zqm+/ZO0iJQ7W82S9YNK
0wCshHao6NdnVaz2TmGYeVzdG7ABXituW+FKpdHBcZ5OwcjXqC05XqMK2hmsbRXd
FKcXgUZu6CJhUGa0sUsZ8Wbh2piw8ElewWwEAokF/BZWq9dEVSsGAlbYcBnXWpuF
OSQkNiTcKlVxFVezGvbrzI6lTPr8qXdilRhecwAVu2FG9B4yfSrFq5UnTgI1QXtB
QMYLnAm19J24fFDxz6G8wnp14eW7KSJgDS7A3pZwvzXaC9s059iZ84mOOssgf8cB
ewI/TROWjZhd5oaHeknieHoplrvvLChXAAYpiEkEGBECAAkFAkNtYtgCGwwACgkQ
kmhdCGs4epqDsQCfcoBp9tmmAEVGQ1dskrPb576rp/QAoOxAhjPsMbEXTa6q1lxG
NnNrFxKZ
=zwEb
-----END PGP PUBLIC KEY BLOCK-----
```

#.3.5. ###### #### ######## <brix@FreeBSD.org>

```
pub   1024D/54E278F8 2003-04-09
    Key fingerprint = 7B63 EF32 7831 A704 220D  7E61 BFE4 387E 54E2 78F8
uid                  Henrik Brix Andersen <henrik@brixandersen.dk>
uid                  Henrik Brix Andersen <brix@FreeBSD.org>
uid                  Henrik Brix Andersen <hbn@terma.com>
uid                  Henrik Brix Andersen <brix@osaa.dk>
sub   1024g/3B13C209 2003-04-09
```

```
-----BEGIN PGP PUBLIC KEY BLOCK-----

mQGiBD6UQlgRBAChxRQ81Vmb8AMxEG+meT1euB3fDPtkvtSc+HdWDnpNWCTnkyq/
IVuG1c23Hi410K+MVwRn/IXaUGHANhsIL6408dHX3QuvTCWW/RYx3bPU2gxjbuw8
4ZT/dw1vsbR/dnjz2PaX9Hhq5boAy0IXkpsRqLh5ys+pW96idnfCW8VCewCgyFTR
+GTaKsSAJ6mFEIo6Q9NbsH0D/1M0Rtj1teZbJIitnYkRK8l5YH6AD1swOEdZTvUY
AccQjQOwn/9EWO4nYdOknoogXLYMMsz1Pkw/X5IoABeH9AHRcxhhkG9B2SVzaxyI
BB0VH5J8ks2zkf0o5yKieBtIobPw5lcgLjwhALVrsV4FjV3G0+lS/cb08wlID1sI
nqHcA/9ibS8Omf/xFQLlD9KebW87FadmrPsBS0qPOZzOkMqdCaFZsJ9UZie+RcMR
qDFZZLHZjAh71J1czn7qbK+BCv+LRhzERTWevw7fgL/41m0DO8JqzMkLZr9EneRL
7ZJ5NtBPS5WoWzMpoydaQEA2sjCnMmTxBtJpCenR26LynXmdmLQtSGVucmlrIEJy
aXggQW5kZXJzZW4gPGhlbnJpa0Bicml4YW5kZXJzZW4uZGs+iGEEExECACECGwMG
CwkIBwMCAxUCAwMWAgECHgECF4AFAkUMaR0CGQEACgkQv+Q4flTiePjlBgCgqa2K
xi/J9ln8BULtheJ4PzDhp48An0OnhLfiWDsn1XoS9KQ38XzrSimbiEYEEBECAAYF
AkPMcpwACgkQN0y+n1M3mo2P+QCdH5NSpHYikhVD41PPaSNg1SY9rm0An2LXs/aT
06Tz69gBoWoWeLMnkfrGiJwEEAECAAYFAkQMD3YACgkQH3+pCANY/L2ZaAP/cCpR
TmyTqgIA9Q4CguB07gdlm02Ak8TVubuvBylM9JrZpPR+bqSrjocEi+rgUFJn/e6b
IrQ41WnPrP7K050DpQelGx1WxnKwGgssNzGP96y+babR/1jGUTO1fLyD+cZQ3GTy
CxCOa0YIHpyB89icVeAcYUaOmlUTkYoInY+0+7eIRgQQEQIABgUCRAycfgAKCRAJ
xOeJkBbvUD4gAKCJPc2v59Heoxo+HNEElroGNuQrFwCginDoNFpG0imu5WleEhJc
EesQGrSIRgQQEQIABgUCRDFIzQAKCRDz3nmC81+kz3ZpAJ9FW6NzbeeOnXXDwT9s
tdEZm7c6swCgle3IfXIKYd18RtxqMWxfxpFTQvOIRgQQEQIABgUCRMz8SAAKCRBd
Vo7rtLWu26v2AJ9RGgGOcs1/9XfklMYo0UrzeMml/QCgsNXw9k3E3kkCE3c7SVBi
klYWP72IRgQTEQIABgUCRQ1LqQAKCRCfd8Csb3oRX/o9AKDoN7obVo8CjEUaarVv
I/6COPYj9QCgw1IlrO3dyh6lLJbgdci9Xg55Ry2IRgQQEQIABgUCRSzZpwAKCRDV
CFOpIhPncu8hAJ4niDTm5vUWx5FHeAkbkey7zYV79QCdGJOrDToSQIDoDv/wv6xf
x7xNMjmJAkgEEAECADIFAkVXKukrGmh0dHA6Ly93d3cucGFlcHMuY3gvZ3BnL3Np
Z25pbmctcG9saWN5LmFzYwAKCRAmSeYoxdNNBYjyD/9uK1PGmlM7TEI8A+oMUQYL
OHao0/EdKdQnbuoCX5EC2HtW6ITXytHxzDoisCFOVQS3YpN73vth9IZRXPM7JaBQ
+uG5ndUqprNIWyon/LC85R1S5iK2Q5KIHyEcntBDDqzzYVWig0+Pm83kzJspM4Va
8btXk05rFIzi09xcL3Yew2a84YDCwifWEs0TRhsUtsht2mO01hS8XjmyJvzdNebI
HOwL8kQVDZbNIPReCpCmgk7p6AerphHjbrzTrby/BdkM7vKukvOIX9uJXIFr9s/6
VdiupUWJ2i0H+zRD0eLdpTtmPMe0Yy2SUrIuqkq2TUm+bLLm8jIIypoSz69hUfhH
M+koasJ3wrz+LriUORK3vUCOxIhuMFUKL/oIWsMNzi0onnTaEoD2YwUS5Xd3i5Nl
PQHinaGAp5c4/05/fqFzEvplik/9gK8SDC67SZcEm85BmyrGe1JUuivemB45PEJ1
o5MKkPyxE2oFEvpFjJwRlHa/8Xd+b6hBVZqNDk+ACTqsdi/+i73TCDC0Tc5H1yy0
OICxowaYtXvoMBolZBgDM30d1PfFLULowpqHQLQnCrgF+QfKEooKIxgUqgs2HxJz
T+6EJGbO+NwT6GClosbAaQk3cRcvR4bZ3oRaSA5E2LySTu8Vifs4nH0cc86OAmCO
Mau10ikzd9Ewyv+/z4lbzIhGBBARAgAGBQJFWOY9AAoJEK6UZT1dE6xFELEAnRBP
hI3AwYWMDdxL+b7td3vGI2c0AJ9/e+cOTjDM7Jg9w6XxPIbVCAe5KIhGBBARAgAG
BQJFWhAaAAoJEBRll9zcw5nH7lwAoLBj35DUAC1Ftv5GNrOUakRuC4l4AKCgKP3M
```

GsROrLP5b0qgIcLBWRzfUohGBBARAgAGBQJFWuFiAAoJEBdynXf0qFEvckkAnjCt
0FiAGhaXlAHW1LODtjrdejmNAJ9qaPTihxJrExSUQ0pYPwahDkWPo4hGBBARAgAG
BQJG7wWGAAoJEJ7XWD/BTrKCgooAoMlrxw5Ai6Qa9mA+zLdnpNLRMiJiAJ0WL6Vd
gF7oQof3A/3lrQN48xdNR4hGBBARAgAGBQJG739QAAoJECGmRpvR77qmomMAniZl
uTilewm9oM6i1322xHr1GKWVAKCHF8tSCL1z1y98piDoOBPzBXsJB4hrBBARAgAr
BQJG8YqxBYMB4oUAHhpodHRwOi8vd3d3LmNhY2VydC5vcmcvY3BzLnBocAAKCRDS
uw0BZdD9WIwvAJ4xQw3xp+9xfdhKDoNrSALnqzmwEQCfcvsMnu3g5qEkhPmTmDqg
Mq0twzOIXgQTEQIAHgUCQ0JEDwIbAwYLCQgHAwIDFQIDAxYCAQIeAQIXgAAKCRC/
5Dh+VOJ4+JyVAKCW3JS2DvDpr+TlD5qYSHb64OKbPwCfda1O1FIElnQNw1YnZ6op
4NYf0GWIcwQQEQIAMwUCQ/8J+wWDAeEzgCYaaHR0cDovL3d3dy5jYWNlcnQub3Jn
L2luZGV4LnBocD9pZD0xMAAKCRDSuw0BZdD9WJv1AKCeEY8AF53YFwkwiQBXbR84
jlXVRwCfcT0zhAl57VR4Ijt1D4cJ6g3A8qW0IkhlbnJpayBCcml4IEFuZGVyc2Vu
IDxicml4QHBpbC5kaz6IZQQwEQIAJQUCSBwuXh4dIE5vIGxvbmdlciBlbXBsb3ll
ZCBieSBwaWwuZGsACgkQv+Q4flTiePhGPQCeJ651G2UDB+TxQDFT3RDjc6XCUB8A
nAqb8b6bFhpo6Uqnxmyw2d3XNoGpiF4EExECAB4FAkIBUDYCGwMGCwkIBwMCAxUC
AwMWAgECHgECF4AACgkQv+Q4flTiePgcFgCdFw3EtJ01m1hktPyeucQgU97IqxwA
n2k1qlf+M/ieVFGNI2hcgFQz2nKGiEYEExECAAYFAkIKCGYACgkQ1QhTqSIT53Kf
NgCcDk5kXYY4QTRdK26MygwH85vZKcgAnRa+/NN/clXI4WnLifU68l/rD/z2iEYE
ExECAAYFAkIslDsACgkQ7p4sJIfNPb01AQCeLUWOpmnoIwL4nzPUsd5UZjhJcVEA
n1JTVyN9ichddZWmgcNpXplkfKLEiEYEEBECAAYFAkJrwiUACgkQqy9aWxUlaZBa
SACfYBOmry8jmCj0obm30Lcw3L5NRT0AoLBqjlhFowQ3CC7BI0gGX9rNeWGkiEYE
EBECAAYFAkPMcpwACgkQN0y+n1M3mo0ekACfRCfopy7HXWEqzMz41CIOSjfzUtAA
n33OhSgZhMTYH29Hw1oVqOgs5WaniJwEEAECAAYFAkQMD3YACgkQH3+pCANY/L0E
JAP+IQREFJqA+3/agrXLYbLXxyWrWn0nYBrf/mVHQPi/p0lQQVfsP5UJ/ULoe/A3
IfJ90UYtY6HXKPeTXpXDBhsNkXG8nAo/GITGHpQYLzrb2+9LIlDpv3bxF1Bqnxu9
LRG8k2QEVZz8jm7ye3CrFrD8Cgz+T2LHQZSa1RgJJCLDD3SIRgQQEQIABgUCRAyc
fgAKCRAJxOeJkBbvUGw0AJ98qwodnFSekO8brL72wrIzoU++eACbBBEI35O59FlL
iIkdteyUlN1le0CIRgQQEQIABgUCRDFIyQAKCRDz3nmC81+kz2aWAJ9XYkdaBcZ3
7Y/l74+2s8JzFPmzjQCfb7FHHCmQK7z44lDBzeticpPfzeyIRgQQEQIABgUCRMz8
SAAKCRBdVo7rtLWu269GAJ9XvlBYMTagjaC96ZNyVpxnQ0dPygCeId9nG3FcnMbd
3Got/vMSbiH2pyyIRgQTEQIABgUCRQ1LqQAKCRCfd8Csb3oRX+/gAKCq9dKKyEmu
laW1S7QfG6u8on6LOgCcDMkItuWGP/vPbnLro+Q/xDTnSSaIRgQSEQIABgUCQxFh
hAAKCRDzTPIvFJInJy/tAJ4tV/DUGK0MCzVKnXU0Gj41NpBYVACg0YeGlONBI0/2
sIxWqC9UEnEWg9qJAkgEEAECADIFAkVXKvErGmh0dHA6Ly93d3cucGFlcHMuY3gv
Z3BnL3NpZ25pbmctcG9saWN5LmFzYwAKCRAmSeYoxdNNBSPxD/9giiYqFeT9pdwf
WNNLuTf/f5UVboyqDodR3DhZ3TYu7WaSjogcT+Z0Eb1Rh/DvaknbGAFANP9Siu/h
QIFKzy/dbP3enBtLK7QBjBXftJccvJ732D59ACgLrrpgl43JWbJux9s6DLGgD9Ex
jucxqvLSiaCIQNo2ckeqlGHOlJnK000yzCRHDzaELZOljnoaWevmV6JPTtzo/5Sk
3iDn8TFZVpWSvX3NBKy9LpjadZ9pWJs7m9HALTzi6SzeufQXz3O6d9KBsmr4O2HJ
rLVEh+ynF2hy9hARRNN4mO6drVUUZLloE8GUC+zidou6fNV0xzcLeNxtj0erFa8H
ACWgQsxvuZxS7fQf/WRWUjuwJftl++NbwBzKXkqT62bP4wmMqSeesbzli4Mhqo6C
e4rn7U6yNilIo2aUd8nPhEE9EzGypDJh9BcJnOpTK4qJMOVL9DE25kK8gDqw5piN
xFvm5+HNVscqa7o381zXJLr6Aj+3DvjzGsOtvzIlU7m442obs8o8gQQwQ57/gHB7
RWBLyO/T6eQOLTeysDtlXzcnoojG6B2aP3tc/37W/chOgjz3yfLa20Q/gWIiNqVz
bHdlmTliYjkC450BjViAw4hiw0JLghWqT//RjxPtsJxlDxacwpetU5oTxcrQP5LT
G60rwHXjuGRvgPrn3x8N278eyKNfJIhGBBARAgAGBQJFWOY9AAoJEK6UZT1dE6xF
taoAn3F8sxfer7OegDc0Zig2CEVHWkTPAJ9nZSDDYoP/EDmYkDJVrbUFtfBUMIhG
BBARAgAGBQJFWhANAAoJEBRll9zcw5nHyoUAnjiyOHs3IwBS6cesouiIc4biB5sT
AKCuhRPUuTU5wRzVRPBNNw4RwwY/KYhGBBARAgAGBQJFY2fyAAoJEBdynXf0qFEv
/OQAmQG+kylQyiX2HlLoz0o0/KDJblzhAKCL8B4qUei0setnNCCEbT74xkSZPohG
BBARAgAGBQJG7wWGAAoJEJ7XWD/BTrKCtHEAn1cF1EcKcob70aLzqgnoOykjry1S
AJ9iPF7XACsVYhO9A0oWMu3w1fuQ0IhGBBARAgAGBQJG739QAAoJECGmRpvR77qm
QrIAoIcvChTSNd6yWUMfR2EVmKJmDr0KAJ0d99LlCySmdzl6BBZfHMQUi/5AsIhr

```
BBARAgArBQJG8YqxBYMB4oUAHhpodHRwOi8vd3d3LmNhY2VydC5vcmcvY3BzLnBo
cAAKCRDSuw0BZdD9WAzHAJwNZ2W4vUBjg2cU44xa0h4+Zq10gQCeIGN4jAfRxEjC
FzZib0EPzuyCa2CIRgQQEQIABgUCRVjmOQAKCRCulGU9XROsRXEwAJ4hBK7FoJwG
+ItGXMS/756L7e/TQQCgiRCasxhWrlNDGCgh5oeuBW3cDfeIcwQQEQIAMwUCQlcW
1wWDAeEzgCYaaHR0cDovL3d3dy5jYWNlcnQub3JnL2luZGV4LnBocD9pZD0xMAAK
CRDSuw0BZdD9WK0kAJ9jgJCr7RB+9jY6CM5GX09Ji3MhbACeIRIkdA0BkwUZJU4M
6GaAtAlod5OInAQQAQIABgUCRAwPcgAKCRAff6kIA1j8vfUBA/4zQCLeRphxrg+j
p2dnSIaZefM4bnKifsWwr6fDRb4TowSTV/rAGiP0tTpj4GiNS3n570g4w2EO/jrt
d+e7dxxQByOrkSP5AASQ2FBFdvWBHNmnLyMNHQGPeRdgxFGAUyRdQuplKZdQpMmI
64Pgp9jTRxmxVdYqYTaOdunVYs5B+7QkSGVucmlrIEJyaXggQW5kZXJzZW4gPGJy
aXhAYWF1dWcuZGs+iEkEMBECAAkFAkheiI8CHSAACgkQv+Q4flTiePhbMwCgwElj
kjekm3o6i4E7w53JcOZOnnUAmwVcqrVDeWo14NTVW6wcDA30dP7kiF4EExECAB4F
AkNCRCUCGwMGCwkIBwMCAxUCAwMWAgECHgECF4AACgkQv+Q4flTiePhB6wCdEl+U
42TOiSvAx9ECTSKR2pEyYoEAnj0O+McjsCxgeWOAiHxkH6S1MSA5iEYEEBECAAYF
AkPMcpwACgkQN0y+n1M3mo3JYwCgvJXm7Sv30SSF/vkUA7lYZnMXpk4AoJhq9b0i
LW4qwgNhgrYYbBE6c+6piJwEEAECAAYFAkQMD3YACgkQH3+pCANY/L1+5QP7BxzD
nx+SYAqmAWudmO5gqRzwhB4L9nrtPa3hGkWNEMuxJjBCkJJHoX/rxMYkR2ZdSFIF
X++7Y3qsI7d2GUCMBgCqN8zdfwWvrpjBBNpLSVliNwvEujAi1BmTixDbiq4CKwai
6gxsFEDYsA05cX2Njg1bYbX/XjRcGpNQPKuna8GIRgQQEQIABgUCRAycfgAKCRAJ
xOeJkBbvUN6JAJ9fHHR1Ms09rYyajMra0aX+7XaUswCcCjNoayZQlf+6DkJBaQFi
Gi/FMTCIRgQQEQIABgUCRDFIzQAKCRDz3nmC81+kz2+0AJ4pLGBcGNMBWAIOujap
eYQfKif2TQCcCgcrHLwm7btUTbaHHD1g5LMwpaeIRgQQEQIABgUCRMz8SAAKCRBd
Vo7rtLWu28G4AJ92TcPH0fM68/NerGJRA5QtsYm9CwCdHCuab38MAWv115wvbrXL
QZK4HcOIRgQTEQIABgUCRQ1LqQAKCRCfd8Csb3oRX3tPAKCMuerpLB9Boh39hsmc
Vfw8MZjlggCg7kMhr5MI6/a2z2oLvakXo2AoM5KIRgQQEQIABgUCRSzZqQAKCRDV
CFOpIhPnco9wAJ93feKzaBOMflNEpZH4B+jtN5bm9gCgrthnnQToMNZl3b5RWvLi
P0f0pAyJAkgEEAECADIFAkVXKvErGmh0dHA6Ly93d3cucGFlcHMuY3gvZ3BnL3Np
Z25pbmctcG9saWN5LmFzYwAKCRAmSeYoxdNNBXB4D/sFtImOodWUaR2QacEiFUdu
IK6NS5DhfiW2fXtEUAdFoh2IE8Iwlc61DVKMf1jSFkIFaMs4OdTnYuiM702x9CW2
XrT5pO4ORMXACpmCpqLJU4RoUKpE2Y5ABrwit3MqGUFoyunebnhc9IgItrJ620as
Hm0RfIwI5LC6fV+6wuSiES1zhsg/zPZ8aTnYTfGCh/vCttqxDmuxUEsVK9E7T17X
ZJCLeV+PR93LLrMDvVSyRwJLOSkpCqgGL/g6/asvw/lGX0g8G4WmHmQW42FrtpfB
JF+hRwO2d9iLZ5ubzqcdRkydwOBx/x3tzPjxCjq+U32tnSCys1YAo9mYaCfYQcuv
aa0P4hditNAypAJYORxB+ik7wtXoioD08pUcA2BhxgKjUe3D1r+C8x7njZ8lWSwG
eJaNxUhmsRou5SI1nG9cG4blHWMNGg/jnGXAozmca5VRHzQJoTabBg84TIXdbBzT
QECPBUJp0r69roYnF3Rmpyov4iHHe5gtIQ9HgW2A7XDMNyDVeEtYHi8OqhOPVi2c
/sU/mWTMP5n5w17+H+AHPrZP+iFRSREnIcEunBlKg3TfBgIT+isMVtG1HcEGNuQQ
THVgrx/JSjLuwUWxdyOg23KFanBM2gY+p6ZYQng8xa2fGC4rzQmI+/4xoAiey8xE
oYLU2DypEuhJadFUhSUx4YhGBBARAgAGBQJFWOY9AAoJEK6UZT1dE6xF5SoAoITs
52ZAf6SVB8FBT/eLnx5Ni2K1AJ42rKcj8HMbNQf4bOjamJNrlo7YHYhGBBARAgAG
BQJFWhAZAAoJEBRll9zcw5nHQ8cAnA99vx1/TIdt/r2h1byHrCgPvNTaAJ9zPyo9
IzZlJ5oSiGDo0cr/Rkw154hGBBARAgAGBQJFY2gdAAoJEBdynXf0qFEvjiMAnRKD
j/PC26266T+sdLZfSyRngb1oAJ4rbxayEIqu63igRuCBsuAvOrtTBohGBBARAgAG
BQJG7wWGAAoJEJ7XWD/BTrKCsQIAn2Lwn9l5UtDEcVk5E2knZtVfDX5zAJwMfIwV
8u921zNypcgpzSwkLdrmKIhGBBARAgAGBQJG739QAAoJECGmRpvR77qmhc8AoK4z
sYbuIhYrdYV+HfB5xivwzuR0AJsEO3/FNwHOneiAkRqUP5o0DtqrXIhrBBARAgAr
BQJG8YqxBYMB4oUAHhpodHRwOi8vd3d3LmNhY2VydC5vcmcvY3BzLnBocAAKCRDS
uw0BZdD9WCXFAKCN9ym4MaPJrl1rXPLH7nhI38iSUgCfXi386GkvwKKZuZzeOiib
zcbjnauIcwQQEQIAMwUCQ/8J+wWDAeEzgCYaaHR0cDovL3d3dy5jYWNlcnQub3Jn
L2luZGV4LnBocD9pZD0xMAAKCRDSuw0BZdD9WLlXAJ4mP3eT18lsEijZsQo65cXC
TxnCbACfYva7F6eu2E2dG2TzMDb/e8TTTg+0I0hlbnJpayBCcml4IEFuZGVyc2Vu
IDwwMTA3OUBpaGEuZGs+iEkEMBECAAkFAkS5PskCHSAACgkQv+Q4flTiePj4BwCd
EW0dQCinDGdSvvVLuWlF10mcv1MAoKeV3Qme9GOG3KIDi2+0YYVfALWMiEYEEBEC
```

AAYFAkPMcpwACgkQN0y+n1M3mo39kwCeLYh6qjL75pvCYnPlu7cAaWloIPsAoKzV
rhyrWPavpDOpjUHNK6aOjR4niEYEEBECAAYFAkQMnH4ACgkQCcTniZAW71AFMwCf
ZlhOSlwpyKprNvg9oNgM7cDpo70AoIz2//rstyB3hBmF7m/HDtDRzAz9iEYEEBEC
AAYFAkQxSM0ACgkQ8955gvNfpM+OIQCeL9vt1bc267tdDbSxFWvSUu1WeOIAnj+E
tBz+Q4yi9OU6s01OOA31yjH6iEYEEBECAAYFAkVY5j0ACgkQrpRlPV0TrEUvwACf
fomLxMEYRAkdxzEkcAhLzS31F+sAoIwCFDdHfzbgMbsP4s5W2fCX1LWCiF4EExEC
AB4FAkNNAyICGwMGCwkIBwMCAxUCAwMWAgECHgECF4AACgkQv+Q4flTiePhQtACf
UzPG3iBf/BMLQl17C6hl9bSOKAMAnRKgGiKWi++keWWxfB5/qDNVxNzmiHMEEBEC
ADMFAkP/CfsFgwHhM4AmGmh0dHA6Ly93d3cuY2FjZXJ0Lm9yZy9pbmRleC5waHA/
aWQ9MTAACgkQ0rsNAWXQ/VhpSwCfa0RYTPKoHh6Ogsm2h7ScHHUYXosAn09Q7Gxk
fNbRg745zWgPkRt5HEVgiJwEEAECAAYFAkQMD3YACgkQH3+pCANY/L3RtQP+IPJF
C1yUq5Pgm3LEaUDB8ngxFYP2IPQ3KH0ehmbe4OHU0c9E5yh1ViNlYKWKxTUhUKPU
MJPjOESKdmU0WBHrnQ5FKZmr8K/uGCdHU+lhYQwzgMYkjTn7AS44YukZLkQ490ZP
5lhVMtFWLJdVEZGK1oO0bSeRcB0RMwrT+z1gNYe0JEhlbnJpayBCcml4IEFuZGVy
c2VuIDxicml4QGdpbXAub3JnPohJBDARAgAJBQJCCgVMAh0gAAoJEL/kOH5U4nj4
M7oAn3LAoaE29feNavUpw/hqD0f4nnPkAJ9NZeroZkX09hlGDvA4liC34DPRI4hG
BBARAgAGBQJDzHKcAAoJEDdMvp9TN5qNzO4An1IY29nD0bMD/5hxDtJUt8qO1x3v
AJ9dlLb448dgdpxLUdDCf3aeHOlmpYhGBBIRAgAGBQJB2VIpAAoJEK6f5wUIDEyl
7ocAoIcvdubBFFCmxmwweGhXgU2SX6lQAJsEYm6joOMZ2tOLA8WcKzghMkGDBIhZ
BBMRAgAZBQI+lEJYBAsHAwIDFQIDAxYCAQIeAQIXgAAKCRC/5Dh+VOJ4+PMeAJ9C
58QMyzQBgC5SGUikeFA566K0dgCdEiMguJ0C0qwtjERzndmsiY7DOmKIXgQTEQIA
HgUCQgoFFwIbAwYLCQgHAwIDFQIDAxYCAQIeAQIXgAAKCRC/5Dh+VOJ4+BpNAJwJ
By7+NfNDQcxWU+6DKHkWAIovKwCfWPk+0S74OBOx0+NUXOxtcq/mCES0JkhlbnJp
ayBCcml4IEFuZGVyc2VuIDxicml4QGdlbnRvby5vcmc+iEkEMBECAAkFAkUMaXgC
HSAACgkQv+Q4flTiePhWGQCglliBZWa/HU+0qtQZnt/rIRn1b+IAniiTtF0Ll90A
770pMIjsJ8cXe8AfiEYEEBECAAYFAkJrwiEACgkQqy9aWxUlaZBlggCg4Cp+lHk+
M6HKbhoEAHK5XszVHQoAoI+422ohFYnow4bpH+3sJXANyHc6iEYEEBECAAYFAkPM
cpkACgkQN0y+n1M3mo3tggCeL+Oa440W4UVmz2CHvUloy0oiRUgAoLRHa406iEBC
gESdsl5I9LWw95pRiEYEEBECAAYFAkQMnHcACgkQCcTniZAW71DrigCdFfiK45WT
r54R7kGFJ8Cbdv5LtDkAn2FJzdglgl6ZJPns1OWZlipeOagoiEYEEBECAAYFAkQx
SAUACgkQ8955gvNfpM8niwCeOhuAcBWGPQPuxAsGj2Tze+bsCC8An26dkM9a5EkD
kjF3+2lJ9DU31SA9iEYEEBECAAYFAkTM/EcACgkQXVaO67S1rtt1zQCg1KgdWTEI
D8WM+UDFa5BcoMsIP/YAoPWQDKrrU5e0iZZ6UyPv/CvGwUXjiEYEEBECAAYFAkVY
5jkACgkQrpRlPV0TrEVxMACeIQSuxaCcBviLRlzEv++ei+3v00EAoIkQmrMYVq5T
QxgoIeaHrgVt3A33iEYEEhECAAYFAkHZUigACgkQrp/nBQgMTKUBegCgjS4riHWP
KMibqhhdC1u50DbVdo4An32389aHCCSUIPOPxUD3qgD0AVh+iEYEEhECAAYFAkMR
YYQACgkQ80zyLxSSJydLEQCeNKplzVjXHY7qqDC9xCxbGm/aEoUAn3crkx580XUK
RUTP5x0mTm8DbU2ziEYEExECAAYFAkIKCGgACgkQ1QhTqSIT53IkPgCdGpOSyJ+m
pFrzGZFgh/Lj8BnxNasAni1xPecPOx/jbMvMjzkDF/tTqYHFiEYEExECAAYFAkIs
lDgACgkQ7p4sJIfNPb0oJwCfcEpNBQYY1j+W9msAFlkSMi6HcDMAoK7Bh9O9Nl9x
PHU7sr/IDIu6R+S4iF4EExECAB4CGwMGCwkIBwMCAxUCAwMWAgECHgECF4AFAkUM
aRoACgkQv+Q4flTiePiIPACbB8tt2u3orcg/5HxImRnaomc7TLMAnRv0PIUdFiEf
K1l+gS2uwSXija00iF4EExECAB4FAkFWy4wCGwMGCwkIBwMCAxUCAwMWAgECHgEC
F4AACgkQv+Q4flTiePi8MQCgxoTyVFHwWKxhnSKpFT/QuZHmNj0AoL+kL/3CB40D
5yJnV8lg+wvQIGr8iGEEExECACECGwMGCwkIBwMCAxUCAwMWAgECHgECF4AFAkIK
Cw8CGQEACgkQv+Q4flTiePh0CACfUPBi6e9JJXlLmDmoDU+YDcUs+eQAniFqFhyS
OuqV5X/Pa3q8tgCtHDTjiHMEEBECADMFAkJXFtcFgwHhM4AmGmh0dHA6Ly93d3cu
Y2FjZXJ0Lm9yZy9pbmRleC5waHA/aWQ9MTAACgkQ0rsNAWXQ/VirxgCfWvTJDRYt
AEvwBOmWHWT2x2DIarcAn185FVF/u3bR+ECLqtsT+iDZz4z/iJwEEAECAAYFAkQM
D3IACgkQH3+pCANY/L31AQP+M0Ai3kaYca4Po6dnZ0iGmXnzOG5yon7FsK+nw0W+
E6MEk1f6wBoj9LU6Y+BojUt5+e9IOMNhDv467Xfnu3ccUAcjq5Ej+QAEkNhQRXb1
gRzZpy8jDR0Bj3kXYMRRgFMkXULqZSmXUKTJiOuD4KfY00cZsVXWKmE2jnbp1WLO
Qfu0J0hlbnJpayBCcml4IEFuZGVyc2VuIDxicml4QEZyZWVCU0Qub3JnPohgBBMR

```
AgAgBQJHKQT+AhsDBgsJCAcDAgQVAggDBBYCAwECHgECF4AACgkQv+Q4flTiePhq
eQCfWx0ViywCxSkExyqgaSqVNXH8+VsAoLoRKzkDFGDGM8th/coby9cu73YetCRI
ZW5yaWsgQnJpeCBBbmRlcnNlbiA8aGJuQHRlcm1hLmNvbT6IYgQTEQIAIgUCSrIw
1QIbAwYLCQgHAwIGFQgCCQoLBBYCAwECHgECF4AACgkQv+Q4flTiePg3mwCfdPrx
X32I0XqMBLC3c0M6EtUiyTwAnRX4jVFJ2BZOYF7/XqTU2wPPc2odtCNIZW5yaWsg
QnJpeCBBbmRlcnNlbiA8YnJpeEBvc2FhLmRrPohgBBMRAgAgBQJN2Qr5AhsDBgsJ
CAcDAgQVAggDBBYCAwECHgECF4AACgkQv+Q4flTiePg5ewCgmEBaYVSNpoOEVZm2
zw6BdSOwuVoAoLsUDSx15ydskUZhr1lmv2rg9COSuQENBD6UQl8QBAD67SO20OSc
wP3/oJr1tjmNFTIBBTo10Jt1/mBMlFp4rkEbysvcjv2vppRYRjbG7EwuYyfRebA6
XLF+l9K+ZCIq5ICMqto7UKNyNnWpjw9wLwiPkeMck5QrmXC8/bH1PHXCw8m6NxSi
RYd2YbLYO/ErShDfMrZJi9wt0pY97s6rkwADBgP+OgEQ2woWjwk3s9A6+cGoGCD/
N84mNSBFl6LVOqiATkgFzm9VenDsV1LuVbvd8d/NUZ+jm2ANALFxlgKxeqthJhFZ
LXZIckp5GVPRqrUJKauF04fQZ8w9JI6Kp3brnaN6wa0nxC3pqYwZdBjDUjaOtes2
7UqqlTYX0sQaDLM0ARGIRgQYEQIABgUCPpRCXwAKCRC/5Dh+VOJ4+PRnAJ4p+ftW
iiCBRqfHnRhf3pTlzxGDUQCgw+Jkqwvej2KCMft2Xavc7w2qYVU=
=79B1
-----END PGP PUBLIC KEY BLOCK-----
```

#.3.6. ######## ###### <mandree@FreeBSD.org>

```
pub   1024D/052E7D95 2003-08-28
      Key fingerprint = FDD0 0C43 6E33 07E1 0758  C6A8 BE61 8339 052E 7D95
uid                  Matthias Andree <mandree@freebsd.org>
uid                  Matthias Andree <matthias.andree@gmx.de>
sub   1536g/E65A83DA 2003-08-28
```

```
-----BEGIN PGP PUBLIC KEY BLOCK-----

mQGiBD9Nuq4RBACDKQ43BknR+in3WdxPVF5GFkKGmozIhDuuNhDA6FietVo2JOhP
4/GRALlfhYbI1j15LcbxXn9JYd4pDrg9RBHf7t0aC0IkkltE4/uZBNeKqaJnzIA5
665WMBeTfWgdDB667V6KP+1hfC22Jck2JTwxBCaTnG28W3QR0L9Q0e3ZbwCg/UI9
UFAU+PaAJVUm70xMFAO90fUD/0XuCLvRuKUmcxR7cSUFloMPxTJCLmPqR7b2o1zL
EYFRnuiPEFg8SZ/5VGfs7vajvmKjX1soKxac1msPvJeiq37MEh9x14RCryNOMtv9
650M3a4Uro898N40s2vKgRHhw4aCcZh1igEWeRNyRGFFlaDuy9HuW7EpFq8mjAwy
h2x/A/wOUUn4FtGrfpwBdnUZZ94DNC1E7gNAWyNf92a+buySZDd0XsEazeGo0bGN
B6nVcuc5jGqaLX+pXLtxrq2Lh0GjlODcsUs0fvbADvpbHeWtHoqLOdJRi1bnCsJT
Ot5LFNlZy8hwoN+/NOBZKOk/v3LKePwqEdmBz+9ax+tIjI8HCrQoTWF0dGhpYXMg
QW5kcmVlIDxtYXR0aGlhcy5hbmRyZWVAZ214LmRlPohfBBMRAgAfBQI/TbquAhsD
BwsJCAcDAgEDFQIDAxYCAQIeAQIXgAAKCRC+YYM5BS59lY/1AJ0RvFdTrsAviBlF
UA6GC1U5PNvw1gCfS2au0LW6SrNWWE+2enInOczX8gmInAQTAQIABgUCP0264wAK
CRAnRKAdJr9cqaWDBADKS6cII7VZXIVLsdb8v746rDTusEz4RFGZOjhxK6biLBRz
8cXniiP79MMGVIKZzxsFih+V/FtbNzZF9vmxjmv3bMQ5D5YYIEAsES9y4idiUFXu
Czl7hJZNm9D1BXxnkXhTkqubrATpihVI7Kut4lrJh5cyLGsvlrAN+tXTfW1R9Yjc
BBMBAgAGBQI/TbtDAAoJEINSvXixLRLzp+MF+wZ4PPVkZRCF5rRbNYFKOkuNWJmk
LqGSwB7FdCWsXxoTeqU5E+Ib/AOA6TY+ENeZ5rriZWqLfhLWrUCw+r6Os6THY6zc
l2474vMyG+On52Em5MFq5TGCaf6pWjcQAfSTQ1lTPAB7YA6mCX3BKMzLf+kHNChh
iKWnJtvbgxEBtJJgptXq2wo5Najn1i6W1b3Z4OtbVqjXCvkdmsnTOp04ZG1ynqYb
rQIY8t5T1wQ/m9HZcZZVb6N27uok3aMKZUrj/ohGBBMRAgAGBQI/dyE1AAoJEB0m
GvTFSg6/6wwAnRctuSt22uDYE8H+vTlyq5qHpYBcAJ0b6tPAjKUP2eDb0/0AVTou
G6Gc4IhGBBIRAgAGBQJA9hgSAAoJENmqtencLigvlsYAn1hrZQpzw8LGCPGMia40
yrNFlxNgAJ9qweVaomRpw3gQUYC1Dux0xVZHEohGBBIRAgAGBQJC6ISOAAoJEGuS
```

```
vENlxpT3+pcAn0UL5+OOOeuD1f9BwcJZ8MldnTFRAJ9gUGsdGi2t+DCU+fxpmxQ3
F7x6GYhGBBMRAgAGBQI/V40OAAoJENjDuVLpGrm5yXYAnR2tFGRlrv1IEbiTAr+k
10Wt4B7ZAJ9Jboh8SkhFi4BzYTPhd1h1R7W2V4hJBDARAgAJBQJBVxI5Ah0AAAoJ
ENmqtencLigvIK0AoOeSxDKHD0aJL4BrhvHmyXUA2Qh6AKDzwAxnN+1cD1iuFdM/
+kShdNiauohgBBMRAgAgAhsDAh4BAheABQJJnTmlBgsJCAcDAgQVAggDBBYCAwEA
CgkQvmGDOQUufZW9/wCZAZ+9Jw6ozaW2DWXS33cbuGHQycsAoIjDqfGlbp+78sfb
neEL0JreDalitCVNYXR0aGlhcyBBbmRyZWUgPG1hbmRyZWVAZnJlZWJzZC5vcmc+
iGAEExECACAFAksDY3UCGwMGCwkIBwMCBBUCCAMEFgIDAQIeAQIXgAAKCRC+YYM5
BS59lev4AJsFEopLiyNULL2jR8OFVVmQDv2yogCfXk89lfNgz92tVjGUxhA8Nm/h
8AW5AY0EP026sxAGAPbWLZ/O4knBmNdDfmrCZFHO1ZNQK536voaHUTHdLjYgXoS4
7iiYTWYeGiI5k2hnv59bj6zFGMQpc2qyUcp4kMeQlTW9HdIsFQ9Bk1xr7zyzpWeM
HEyAKwoIz5rRvazxkalOd8Uzk9c0M/SMCw6nzOsDfnJAyBZvManCN/GqY+a18mmI
8xI2nRrs0vKpLUfhGHtIrtjCKGhFbW6BC/x4Y0jtCBgUG5W1jxy0jKASVkhTbTY7
kX+j6GUBRaicBsm7FwADBQYApYR9TX2Mod3yR6kDk0rYf3q0MP0UJrIDJS0yWtOv
9wv06JXi6GcBPNSQbMqhKo5hgws6Zbh42xY/ofuHIMqA1K+49QwKPvfmzk8JpXhQ
P36Miq6osBlIxsW9EVamRy03zS8iG47xlISPh7tHP0t27vzKo4qjf6hDkoPtr168
9/jR2Ajg3srlrtHP0hUC58nw8l/W+9gELewHdv7aVrPcZSeAPjeHmYHd9iZdql11
eUWJV0RZAh7BIJv35eZWjMuQiEkEGBECAAkFAj9NurMCGwwACgkQvmGDOQUufZXO
JwCgwJGxWtPsNxanIetRYI7OiA35A+0An3xt2lPyLbkTdQ27liwG7Hf+PInH
=PvSJ
-----END PGP PUBLIC KEY BLOCK-----
```

#.3.7. #### ####### <will@FreeBSD.org>

```
pub  1024D/F81672C5 2000-05-22 Will Andrews (Key for official matters) <will@FreeBSD.org>
    Key fingerprint = 661F BBF7 9F5D 3D02 C862  5F6C 178E E274 F816 72C5
uid                  Will Andrews <will@physics.purdue.edu>
uid                  Will Andrews <will@puck.firepipe.net>
uid                  Will Andrews <will@c-60.org>
uid                  Will Andrews <will@csociety.org>
uid                  Will Andrews <will@csociety.ecn.purdue.edu>
uid                  Will Andrews <will@telperion.openpackages.org>
sub  1024g/55472804 2000-05-22
```

```
-----BEGIN PGP PUBLIC KEY BLOCK-----

mQGiBDkpEQ4RBAC9OidsAMYXkcTy2/Vb0/YO4X06+pwtKVPbYRHt0wSvmoeUhr8k
W7YIZpORNycc4v/0p4U/vD3fNL4bb07gnkijJWC+RrLVsxp/HkAy+XPy1TlBg/g9
rgT+eNnmIudIbIFGgfNYR9pcjdBvDYYzn0rKCxZ3bUqQv1iY1Szd6XBVYwCgmRt/
TtV14iuuWTXcCB9ZM118W/sEAKxMqiMnqr4VZ43Dr2EPOjmWTU+rqWhLQsfPj0MO
r1Fm3kCr2kf+k5o8o/Ry6a9bNaufrO9LsR7yvPEia/J8ofAAonWM5VHywK5V/+D2
ZSXqscdpGN74cRu33vAs8V5Wcnc2EaRk7t3yBk8Cdek2If9pOTVWD7Jjhmaqxp59
rCh6A/9NNpxhBQkCRaixGrqNae9ASQdtZAe32+ZxQ3cvhfNb8y11dHVWG6ft3vZi
lUgBKCwWJ8y7rcpmUg0mQEGgGLpA0pdtOn0r20Re+WgeBiO1afi80JYbpICjtToN
+9bK1GWwkyoXcHDCoCyGkk3ZJx486YjlZ+g8CqbYjqclisBRALQ6V2lsbCBBbmRy
ZXdzIChLZXkgZm9yIG9mZmljaWFsIG1hdHRlcnMpIDx3aWxsQEZyZWVCU0Qub3Jn
PohWBBMRAgAWBQI5KREOBAsKBAMDFQMCAxYCAQIXgAAKCRAXjuJ0+BZyxXK9AJ98
8qcbCXD8dbu5UElIXyVgtCpSxQCePH23d1468zNXLosSjAM/9h0liSyJAJUDBRA5
74f6TVYoIXkFDBEBAUkXA/4vTZbVHINxXv8ibNOwc8zRT08qo/+Iw9bk+VZT1Xjn
A87pDJyH1k5TlikkMcTZvuKgssosymef60Nmn2/De+PBO8zvKHcTVu05aNVa73tg
trwTl7ENt+W1DapWy13F/tX+STmZJpwJyNnc9LXe/purKQeNvcm5tOg4F/YG8d2e
```

fohGBBARAgAGBQI5+H4QAAoJEK9FHtaSnhLg6gsAniX8LUlfBDyl91aWd2NRUzbg
N5WhAKCCLiFZq9VNOkWvvDgjZzgAXj76W4hGBBARAgAGBQI6ouoFAAoJEFfKvVMG
TqYaWVkAnAmGUup4WCbHu8c4wXvGswYDyYNXAJ0XIIJCKOFyKlof+v2Rm/J5IbP0
NYhGBBARAgAGBQI6omaOAAoJEH5rTE5yo9FXsNcAoJHYIQi/k1v0FlYAZnYikG94
LV67AJ9bb+qeiYkHgnAYqMLuk8pv1So6e4hGBBARAgAGBQI6oZ+kAAoJEFZ+so+o
kYHJj8MAnAz2IpK9Bt3Kf+5tMZZar8GyciAnAJ4nbeQGuBXTZd1dtAAHCsHPvDpo
TYhGBBARAgAGBQI6oY8UAAoJENuTRJDtZOBHC3UAoKJGpnx5MKT07nrg/tLcHDIr
RILoAJ9WNsiSA+a4Pk8RXN7TT8NMXR1PDYhGBBARAgAGBQI6oYMLAAoJEGThPMPL
m56Bj9EAn06SAivn1Ll5AOjpHcv+lyHu3Y2LAKCVY9ejgWzNsAXkyk1zzr/w65m6
2IhGBBARAgAGBQI6oVEPAAoJENHLaIZZSoFYtqEAn1fiWA5C6foEV71UnZ9jAslP
zFulAKCmyH5S32XA2oZiXOO2dh87tD3ku4hGBBARAgAGBQI6oVWbAAoJEH2lYKC2
NiUF8WIAn2ov1kKivbanjlmkhqUfhJ4UgnmaAKCKbDev7w9A/x165BOa0gY4lsuo
jYhGBBARAgAGBQI6YhEMAAoJEH7GRFHr0ksD+6EAn3xlIX9koN/aZmgzghEn01dV
L5QVAJ9vHUwP4LTEYVe+oYPzFNW9Dx9fm4hGBBARAgAGBQI6YhIuAAoJEKU/65aE
ev7dTGQAnRFFYj6VafoBDbi7cuuNddL4viwTAJ9Auv+fan1RWaUIVZzq5qgXsrcQ
B4hGBBARAgAGBQI6oV6FAAoJEMPcgjWRkSGbbHgAnjXsGyCZ3Lf0MAq7ZzWZYQP9
YjeqAJwKtrO440YlW1IyuYXQ6Ysgj76MF4hGBBARAgAGBQI6tTL5AAoJEIiAJody
7R5edJ8An3LrnEhtPiweCq2cVStw0PSJb/brAJ45SNjE11cqZSYlPMd3z2S8UtEH
OIhGBBARAgAGBQI6wMZ3AAoJEMiQcw+j+eMOCOMAnjkJqTQn42X9UHkPkTj/eGCk
5qzbAJ9nPnHucrIC+M88X15gKCatzhgJTohGBBARAgAGBQI6wLzDAAoJENyUJSW9
K5HzWmEAn1Xgz5P2xkoKTi/ng+UQHNPuhKIuAJ0VF4FFlwV7lEm0a/JiXObAJ64L
x4hGBBARAgAGBQI6wqe7AAoJEAEFOAfY6XLYVyoAn0yPuCPxhW+LvRHxgtHGhEGn
ZzacAJ4j5x2xiI/yL73mtapioHK7VGa2+4hGBBARAgAGBQI7PSb7AAoJECAVMdWE
Xf7d+EgAn0uuy0W4Yd23i/d4EaKimiMQIreuAJwMc6Fb32PczOVi54KAtQJN2mAd
VohGBBARAgAGBQI7XVoIAAoJECAVMdWEXf7doRQAnjUgJRPvmV3Ypl3KdWmZbRpA
Or3oAJ9FoKRpWLZ8coLzWm52jwn5q6TF/4hGBBARAgAGBQI8eyOqAAoJEH/lKgSH
iFdAeZYAnRG3/rF2zgf0VIWy6gtxsehrLZMuAJ93v/XsLOlRGGkrDCgTsaXcBUeQ
1YhGBBARAgAGBQI8IRwJAAoJEMXJoI90uRz9C9sAn388rJipCduesilA9+rfHl5x
lILFAKCd8Y9nI0E0eAdan/dFAd05lvMEeIhGBBMRAgAGBQI9ubeJAAoJEE6gdPxu
EezdzjsAn05V6e4xnR99HmcZbm88uPZY94E1AJ9CnZraQWa/MLijO4d7V2kCADQ1
wohGBBMRAgAGBQJAPskcAAoJEKodfLASZ/CS+PoAn3Xj17WyndOSAEh+8w8u33G2
1+MCAKCw7gfCCtb8itISfpkgd/8n8TBv3ohGBBMRAgAGBQJAKaqPAAoJEHLf1wFG
g1ZMRSIAn3kmBtVaLFxnXkhS2kMkSqNKmXgXAJ9JOnxKvZd8kQnlOdiGzC5c8dxu
OYhKBBARAgAKBQJAptP3AwUIeAAKCRD2HMi1rvM4R7pKAJ0RflZSvdplvh3yhU5I
wzaFs1AhcwCfbmdWD8xBPyuT8FDRKzeYPSO4zyKIRgQSEQIABgUCQKbRZwAKCRDp
Ji2QY7WYX9MtAJ0TcgkUONYFfMpb0k9wJ12iGYqIyQCggoU+NDH15Q0DGNJ+b+6o
fW9UILSIRgQSEQIABgUCQKfYrgAKCRBJRaU313tD+5jnAKCa/FQhomau5NtKYDht
xKJO608eswCfQr7oZcePU20Zxgqb1uoi0LDF98KJARwEEgECAAYFAkCnJCwACgkQ
TCWvuGAugxkMbAf/T6goFajYP5YBLYUP578PfNfwSoSczlAQpLINIFCtNncsQ1Y8
YjCshMdaL1/lNawo8AGY7RRTnOUoGa0ZrUKNsePCELstkJYCBTouXcco66cQwDM2
I55nBc+jbdY97wIRYVcZnM9xKvGpFAJiy0irqTC4v3wPX1ycdazb9Q5RgLwjL4oh
BnJZqHWeoFTBIGO7zdxskSyRxZ5AwHYa9SKlYct7gcIWSrK8YZRw+jtNwA0UKAjn
3hlbMgV6143fmpj1o8A+ViYxA7n3tvAOi7UK8WIxNHyrgBoThYzt9S9+7+llTUkJ
rJRYp/vBDgPmapUyJAwH4QVIHWGFKCbnNpllmohGBBIRAgAGBQJAp4LZAAoJECIY
yB6OfAP/C58AnjIZRmz9zWqXSAXaWJRnqi7E2RCLAJ4x/BSOwbSc3jaiNCmNyJP4
DXELNYhGBBMRAgAGBQJApsl3AAoJEGxj2gSE0NfnyLcAoIDjUnRf1GIwQUYw7iUw
WgseVBBGAJ9L6cXjA7iABnQa5xX6Lp9mYgCl9IhGBBMRAgAGBQJAp8QxAAoJEAzL
fv4LMKk77yMAnREfcGLguywNK5MpEoJx72caIs7bAJ9FJtOy5iovjZ6/t/ryYmLg
Limr3ohGBBIRAgAGBQJAqPWaAAoJEDOEg8QL/Ll+cysAoLM1cUJD7v3KJbkRwVN5
e/jRBt/yAKCQ6lxy+q4Ra61ekM+sGCjMvM5VbIhGBBIRAgAGBQJAqpxkAAoJEAdh
c7GShMRSKkIAn1YD8qG6HNYnWQG34qRV9ovwVBTPAJ0ZiIM4kw9a/R2pVKBOsYYn
5CShKIkBHAQTAQIABgUCQKivYQAKCRBnwoCPM8Fiew3hCACXkEA3YbztUSXHsmXC
iZ0WlT7rqB9wN3P+fpU81HTMsgKObYWzciekkJssJz4fidJImTjMqbjvx4Wm/Rx7

+TUoQUxyrwMW5E/DTDi6SwlqiYqKsgAKECJWYNtoZcvpm0QRbbFlNd70Aj+6R1eU
Xi8o4eyR3iTJomTayMWnpoMjwkKNUmVEBnQ5nFLoTDF8at25nIWVIs+pUEnIkrz5
TUDA851oKH4SryQ/ogFboTZsLEJayjsp4S/7Q7s0dBoV3skWsOFCAWg8LYIlKVBN
ogacgzkG+VRYDV+hHjUzOmmReUAMeVLgwRRH3eadrfsJ6r0sRGjraVGcWddpT7jT
MAkRiJwEEwECAAYFAkCpvP4ACgkQH3+pCANY/L09xQP7BbreEbzRT5xjynMbRNBL
7jQU8eJ36xsZBAg0Ndmy3RPgKoTLM8W2bpPftPFfZQG4/tVJED710NmLpITF+519
JZIrHDF5n6/WZnmvILjXcFAqSBmpPLIRGl4/lEdJ75JtMI2uwsPTWGTF8CyTlIK8
u44i1XoNPHEc2Fh8/gp14DaIRgQTEQIABgUCQKd3uwAKCRDf7jeUa+yYCkbPAJ9s
TWrX+NsYCmuRgMk0arKpw3dNrACfYcUnPqJkab+3Gdb0LynqibVT98yIRgQTEQIA
BgUCQKhJWwAKCRDSD9QFytUJxrYiAJ9rlZoQFz3Se8SMgeVRtKE4H7jmHwCfVh39
ejQHc3lcoKaGUeubOZJKizyIRgQTEQIABgUCQKhJeAAKCRD9/49Y5NtE8t2MAJ9v
HJFHe+n9G0Jfm0vxBDmDYPz2wACglJEIRYayc9jSNEexx/n4xE0PY3eIRgQTEQIA
BgUCQKivVQAKCRCMMoz/FgbblffVAJ0S6RhPkC5JLRGh+6JCO5j0Jgh5lwCfc25a
TmXjiYFC9gXMS9cEjOKWofyIRgQTEQIABgUCQKivcQAKCRAV1ogEymzfsuRJAKCT
VaxRHsr+eOwUk9mDZMz/tLkjZwCghfShD1CsquqswE/Kn9TqWljuF26IRgQTEQIA
BgUCQKje2gAKCRCg7/ngeafIcK1HAJ0QMkuMvtpqxUX4sqx0GZ/qVQTpFQCdEpJC
z0qbaYDHkmvRFyxpXkJp5c+IRgQTEQIABgUCQKl7egAKCRC3Mfr7JqXQZpumAKCn
nmhKM5jX48VRtjmUeleqhncu7wCbBAkU0WW9uJ99d8jnb3tPnZtcPS+IRgQTEQIA
BgUCQKp9aQAKCRAPWuglNDguUU30AJkB0XkN5uwPl60D/sf5dDGJdla8lgCgqI08
h2IFzUhFfRe4JebGanhIK32IWQQTEQIAGQQLCgQDAxUDAgMWAgECF4AFAkCo5NwC
GQEACgkQF47idPgWcsVwGQCeOeAnXAJa2hPSdnhbvUFzbPDoGKoAn1boTxqp75so
Cyf1GI4q11Z3Uo+ziEYEEhECAAYFAkCq6woACgkQS7Omb36zUkDsQACfbiy50uw4
G7Yi4pJcsmpAkY4U31sAn1NL++CSAbFffvoh6Grk6oEommdJiEYEEhECAAYFAkCw
62sACgkQfreS3xkfzYoIkACePCKVtKrannuu8pmYU19wIyweEwgAn38Y0deNl7+o
hyKf2tfhLYUtwugKiEYEEBECAAYFAkCsifEACgkQK9nNvBpGp+iYqgCfarwUJaQU
VNUbtdA6b95XQ9Iw+YAAmwdXZkcH8rHp0EZmNyHe02JL8k9diEYEEBECAAYFAkC5
EM4ACgkQ+wPnfyoZ1wfFxQCghcWGMdiKo5NQQxbU3EJEaDvrkPoAn1zKhaLkQhoB
1BgU7QyxyUT9vy87iEYEEhECAAYFAkC2DFsACgkQ90UNcjm0VUFoUwCgz7WNpAED
7lb30Epp79Z7RiAxO6kAnA9r8/9p4dPg/ANSNGrY4ne/0crOiJwEEwECAAYFAkCy
Nq0ACgkQd9KrJbDIcT06aAQArNCe9coJqJXFoZZ1LslBDRQN41rIdo7DyRoySq9a
ndz6XGq6LYwtzieOlM8pH0bPQLd88ThJn/9M9rYMRHqL3zhlc/IZTzB4KNn62Og2
6ajDeY0CV3Ldibu2I2nVFNYwcjeluUr6b6mt2DtodxfqAWW4f1JOiV59ASUvK0Zr
PPmIRgQTEQIABgUCQKmWXAAKCRAVG6mUEXXC40x1AJ9a7Q64WiwmC49MeHnlTrnC
27iRJgCfVo/NXKcofncDAlZslEdzDuIXM1GIRgQTEQIABgUCQLIQJAAKCRB5A4Op
dGbmU+hmAJsEH2zv8ouX2EiGPmUYnu9IFleLzQCeP9yVuy1bSsKplENQP9wP9Qme
jRa0JldpbGwgQW5kcmV3cyA8d2lsbEBwaHlzaWNzLnB1cmR1ZS5lZHU+iFcEExEC
ABcFAjphXNQFCwcKAwQDFQMCAxYCAQIXgAAKCRAXjuJ0+BZyxVI6AJ9CrOgJcDfB
9YvIpskNVAxBacXt2gCeOIYZf02v2eSoIiqDVFIPKETUBRWIRgQQEQIABgUCOqLq
FgAKCRBXyr1TBk6mGskJAKCEsPn1r9ORImEPcZMCbuV7U6JI1gCeNmQo4K1wE7l/
XElc0zGWPxSyqJaIRgQQEQIABgUCOqJmlAAKCRB+a0xOcqPRV5zQAKDINyVjCAdr
rfvpliwZQLhCDiIoSwCguxNEk9M3h+TZ7GG9+vlgKy0+Qo2IRgQQEQIABgUCOqGf
pwAKCRBWfrKPqJGByd6sAJ9xvRCtS5T3jaGjg3OLLyqHIAkmjwCcCA+FZ1ZrdX8u
31cBJibREhBXtHuIRgQQEQIABgUCOqGPIwAKCRDbk0SQ7WTgR/0GAKC4BkhREOCi
jRaNqAda7TF4/9sFRQCgk+Q7HHIh8axLJzF374uB4MqoHW+IRgQQEQIABgUCOqGD
EAAKCRBk4TzDy5uegTfTAJ9v/7KNKqOT+u5T9p5UpoVJlP2pNwCfY9T++GURQiMM
us9J2viqcWxBIJCIRgQQEQIABgUCOqFRHgAKCRDRy2iGWUqBWPJdAKCpBvHUcwfB
RBD4L+xTE/jOT4rlFwCg7NBt232yTk6CxTuB8AeNtzXgmNqIRgQQEQIABgUCOqFe
iQAKCRDD3II1kZEhm+SdAKCbz1QkgPNkp4NHP+Qi/dHgf/VLOgCfTGVU7rSYvdAO
HRI9ibtR6IzXwK2IRgQQEQIABgUCOrUzBwAKCRCIgCaHcu0eXnT5AKCMp6C0si8m
dt1UseMITlhxwJzzCQCdFAKw3j/oZd6ReY4jqN0OpoEhnyyIRgQQEQIABgUCOsDG
fwAKCRDIkHMPo/njDtjlAJ4yyggZsBhyZjmOLISQ9bhLwEUq0ACdF3jsvJLGi/Re
lBmsnvQJ3tvxps+IRgQQEQIABgUCOsC8ywAKCRDclCUlvSuR80yWAJwK22xGQchL
JA07usb/cOhHlr/6rACeMmel2vJvjpteJPfNEpYyK9e/bBmIRgQQEQIABgUCOsKn

```
vwAKCRABBTgH2Oly2E7TAKCLTu4cmCQx3mp4359cMe5sZPomYwCfcW9nEmIQqrVF
adgRFF/YRAacXqiIRgQQEQIABgUCOz0m/gAKCRAgFTHVhF3+3ct1AJ42ZYLyilBY
J1XpELp4HriH7dInTwCfX8gr5YHO/Mi8oO14Jw33fMJvSjqIRQQQEQIABgUCO11a
DAAKCRAgFTHVhF3+3cG9AJY7coLpkNMHTfg3XMB040JQTa2gAJ9gGPDxNKQywzk5
H1GrG170K5xwZYhGBBARAgAGBQI8eyPGAAoJEH/lKgSHiFdAQIkAnjGGWhCyD8eU
+XP2VH6GDHnHKcHeAKCoGrIdw/oKFsf7/9K0U2WnghWpUIhGBBARAgAGBQI8IRwM
AAoJEMXJoI90uRz9siQAoKB9gwa9U7mcnVPuKK/ulExpaZ+uAJsGQ0124T9qOcIC
Y33iZiHZlpCUsIhGBBMRAgAGBQJAPskcAAoJEKodfLASZ/CS41oAn3fT/QxhSmGY
6kInC+N+lktAF8kOAJ43QH1wX1qTRAXfx5r76JWauKvLmohGBBMRAgAGBQJAKaqP
AAoJEHLf1wFGg1ZM6jkAn1VhhaP5EVLnG1SC4JqDhfdVwjkAAJ9PSwjiePNSsYDR
mzXNwGHKFHo8aohGBBIRAgAGBQJAptFnAAoJEOkmLZBjtZhffp4AnieKV15xnSdu
T4y27Fn8jzx/L/A5AJ0aFnxoY5nUQicQB494EvoiZn2mIohGBBIRAgAGBQJAp9iu
AAoJEElFpTfXe0P7QeMAn1dLn13Nmpq29v6GDkiiEXwp6UxOAKCSwGD0zvqwTgXI
soMcNAAM+YtFDokBHAQSAQIABgUCQKckLQAKCRBMJa+4YC6DGRCBCADMu8QGRaF5
a66IdejmuT+tQP5oDMRPYfrmMntjbM4DcTrDElEKTMdz+7c/Dv1jOXWJP8WxlJRg
lX7pBGDHtknLxsO0f02FsPE8trICMwn5wEjI+IrNDYxQA6bjP22eP+Nry/lEErB+
HsHBOVfDaM0mmPmq1z5hnHlR3dQNFyjPhchPrTbNBnncUFLTL+AJKVy24h1w752M
ChaEDzEfx217sk4okhlwnXgSwdGc+080p+hEk5XwmZJ28xhLicjYG1bSQtIxjaLe
XNHMnAvL5X8q2in5zEcqlPzEtz9+UC6pT8fAbwUqgFcQ72x+Gdc9QY01lpLsbmDe
t/kk3Iv8f/xYiEYEEhECAAYFAkCngtkACgkQIhjIHo58A/86CQCfSjxh5SEJOPa2
ozO9Aqao50xFKOEAnRrjbsdxBj1Wcu6UTtqmwnnRTt2XiEYEExECAAYFAkCmyXcA
CgkQbGPaBITQ1+cT9ACg1Ai7Yd/0h3dYstPdtgU8rO4qvnEAoLvxt78QsvpeOXOA
MiQH16PMsLskiEYEExECAAYFAkCnxDEACgkQDMt+/gswqTsQqACgjuFs8g1nOn+a
OXMqBtwNk+Jj/y4AnjGwT0MDCr5czAUzZQCvgSFTIotjiEYEEhECAAYFAkCo9ZoA
CgkQM4SDxAv8uX7aYwCgqbJnrIjkkIpzB7ZAY9nbJYUVDPgAnidDkYoh3c3itpno
UEbpy671CGTsiEYEEhECAAYFAkCqnGoACgkQB2FzsZKExFLS6wCfU6Etf+2IgB1C
+I0uryQlg/WB9ysAn0HBWsqnIkFbghnU6I8ov/65znBtiQEcBBMBAgAGBQJAqK9h
AAoJEGfCgI8zwWJ7OXUIALF/cycXWLbUeUJ/tzA0mQ6nD8twYMa7tOnpSuFg3aga
3h/mOEYwI5QQYYz9Dt+M8/YAT8DDj1grwxjpXnmtRwJvZPhZ1VusWeFcChYNaA6/
G+WPmUY4h6z+/hOQd7vv8K98eKJTe2NZLaV9+LdPYe7lixJjvo7ohDVxERCZJ+UH
ASS3+mhLEHhKcPFGZ8LLWmE/1W+z4X0R7AE+xUJYvS3DDUqxXYHjFZHYBHXeWnJD
S2awXj1JdqCgS87ov0roFvH8mPijZhT8j+hmR5vl6BhOMAxsP0MpDyboiEPW1JZ7
z0LPr8Bd8JNlV5mv0QpnNqO5Ib3x+hStRpZAzl4Th3CInAQTAQIABgUCQKm9AgAK
CRAff6kIA1j8vedLA/91VS/llLBRsCyFqJRHBsXFnA5aIn4RtI6Sb76UY6pH10XW
7hsGbe7dznXJDPtWiwBodyXHQ54iY/BMxhGaX5JOVj7xQwg+bTZO5d6p1bTrJOAt
Hqp8O+yrPK2llJ9e68jabyUCzuN1/cTxikxETlYS8kw4hu+1Ac4thM6Pvgm0kYhG
BBMRAgAGBQJAp3e7AAoJEN/uN5Rr7JgKP2cAoJCscGxLN3j7A1o/kuM32G3d35d+
AKCIxhHSG7S9wNxiv8N9QIwx/+2gDYhGBBMRAgAGBQJAqElbAAoJENIP1AXK1QnG
l9sAmwRZaOmIwMvJ18aTt6qBZkUHsbDmAJ97LU7Ul54r2W0s9aNjQkprFGHEbYhG
BBMRAgAGBQJAqEl4AAoJEP3/j1jk20Tye0AAoLEc6JHbfoE9jIWSAUVd/g87gLY9
AKCLIfhAFLDKcCUclkpFB/sg9ZxmzIhGBBMRAgAGBQJAqK9VAAoJEIwyjP8WBtuV
ctQAnR24oAfEZRpn9qtCWQhRVmI6kcl/AJ95my3HpbD1ipLyuzhd4dekOimZMYhG
BBMRAgAGBQJAqK9xAAoJEBXWiATKbN+yCL4An0cPFSzkkKzAgSiBs1qlhOwZokKP
AJ9fE6lot1sXphqp1MORszCK+bKSoohGBBMRAgAGBQJAqN7aAAoJEKDv+eB5p8hw
oWEAn1VoA8SG7uyj9eRY/X+84GbWej9NAJ0biaL1SSHNoMATebMgr6rvmQ0C7ohG
BBMRAgAGBQJAqXt+AAoJELcx+vsmpdBmWmoAmgMEpaziA8bKVOJA8vA5qCAIIVJE
AJsF8ciJ0a37vP+CI5XLqAfO94xBX4hGBBMRAgAGBQJAqn1sAAoJEA9a6CU0OC5R
4AoAn0tNJTF3Ss1PJk9S2n7rtxQR/NNAAJ9JoTOzwBrKhkvTDEBOxghNMQWxy4hG
BBIRAgAGBQJAqusLAAoJEEuzpm9+s1JAZJ0AniChjfzpZu507E4bt5EtK1xd7WJW
AKCEyQWtM7n64YeFZGYJ648yMq9jqIhGBBIRAgAGBQJAsOtvAAoJEH63kt8ZH82K
ZRMAn3Id7c9G6pNhGQY9oGY3bdc0QLn4AKCkM3xLol83pzvW/czGfZ9Ag6fXi4hG
BBARAgAGBQJArInxAAoJECvZzbwaRqfoGosAoJjHhULArgsJW4RvOGZQxFYwJu0r
AJ9kPQzV0Sm8KAYa9A9cv3TqlGagh4hGBBARAgAGBQJAuRDMAAoJEPsD538qGdcH
```

+N0Anj90SSPx48+Wet5CfOVPQ2X8bfYjAJ9zTRzOvxHhzNSySQn0wvnM1zKSM4hG
BBIRAgAGBQJAtgxbAAoJEPdFDXI5tFVB4HwAn1BFz9AerYJvF9ynEHJsXwc8kNem
AKC34NoI+3vL4sCigygjuefRbCsdwYicBBMBAgAGBQJAsjauAAoJEHfSqyWwyHE9
RLYEALYUI0rxFZiutb1ugeylu6lBzRxcUds+taqP3aZgRoVJmwQV7iPSmx3y1Bpp
F7sCuOeftNK9Cfm2o4/nbTbggodECobaVurhY3+cJtYtBsAc83oR5PrbL+7T5DqG
6e4ameIrl8VM2QS4GRaOPwLaqEyamWtNRQGrDAISrNAaMCysiEUEExECAAYFAkCp
llwACgkQFRuplBF1wuM2TwCY7h1YKmKJ4oTSK+ZvVq6DKgVTDQCdE4IPBzderPEC
vtEFZqDRlJ5aW0SIRgQTEQIABgUCQLIQJAAKCRB5A4OpdGbmUwgGAJ9NruE1wByH
2L33EL6NjQjpDe2VSgCgiujhM6vX8jsH14WihpE6wMb3jUq0JVdpbGwgQW5kcmV3
cyA8d2lsbEBwdWNrLmZpcmVwaXBlLm5ldD6IVwQTEQIAFwUCOmHtvgULBwoDBAMV
AwIDFgIBAheAAAoJEBeO4nT4FnLFpJkAnjreO//xK1JLqxMYcl54UJoyOOw/AJ9L
Veo5+H3jG2G5sle70lVcuKGvwYhGBBARAgAGBQI6ouoWAAoJEFfKvVMGTqYamfIA
nRoi+6SmRpfFfj5ht6bNm0vfl7yiAJ9cOfgB8cfalxSKTnUcnO0A/i4yNYhGBBAR
AgAGBQI6omaTAAoJEH5rTE5yo9FXvR0AnjhKPTkxZFd6OalScIN9O9JgM6XUAKDE
EKqPkdT2r3fAJZKbuOTJAJ3KpYhGBBARAgAGBQI6oZ+nAAoJEFZ+so+okYHJWawA
oJJHqy1njq2/ocfxPhRtVnUPdqErAJ9zDRtn2LBabXdcoeCw+CDqhNKRYohGBBAR
AgAGBQI6oY8jAAoJENuTRJDtZOBHLpEAoKFJ9UlklSSuJI9BjK8zIjO/xy7/AJ0U
lUaJXo0kRuqbfOCoFlTp+ZlvxohGBBARAgAGBQI6oYMQAAoJEGThPMPLm56BPmYA
oI5iJbpHv3hybp6C7jtrcXVOEW9IAKDStNhXi5SVG+HMxunzL/zeaJLbB4hGBBAR
AgAGBQI6oVEeAAoJENHLaIZZSoFYtYkAoKn1tJPS+d5DjY/EphjkibVehScZAJ9t
UxyhhDj0snPGijERlFLClSdb1ohGBBARAgAGBQI6oV6JAAoJEMPcgjWRkSGb1+oA
ni2D1MVkJRVMjs/F2CR2Ocy2D3PvAKCx0tfjs2jXlDhe82s4Xm8BYVWxDIhGBBAR
AgAGBQI6tTMHAAoJEIiAJody7R5e7rgAmwYpQNbANj9iYnxOgGT4h4iLPVy1AKCa
GEVRPVD9rJy/U6Use5ac7EiKMIhGBBARAgAGBQI6wMZ/AAoJEMiQcw+j+eMO3JwA
n1Y2UJxMVwL+LAFtRrisM2LbxhD5AJ9k0WyBVvgtixgyTZf9c0HkpQy1pIhGBBAR
AgAGBQI6wLzLAAoJENyUJSW9K5HzTFMAoLfCeKcPKsIllTVA0VgBrIb/70SVAJ9z
FNvcfPJHlCTOEvaFr8ONWCPOT4hGBBARAgAGBQI6wqe/AAoJEAEFOAfY6XLYFpkA
nRpZXa8HmbVJ6pfhQ0viO2iIMazYAJ9j3lj8knIAC1HFCjk5LxDkB9k9JYhGBBAR
AgAGBQI7PSb+AAoJECAVMdWEXf7dv5oAn1RwfjiP/aVsVUMdeKWOSLHbs7xbAJ94
pSDrSXvKYmzwrkn+kyBk7bwa54hGBBARAgAGBQI7XVoMAAoJECAVMdWEXf7duzMA
njS0IYU8wVvXFUVFXPCalpMrSvKYAJ9g359xNB7RGfN0UhlDFEHKjmxEwYhGBBAR
AgAGBQI8eyPGAAoJEH/lKgSHiFdA7dYAoIk/gGBdVNaP0k2YnU9nxBkrsT9XAJoD
4sZEYEX5l7TIsrre5SMogmaU/IhGBBARAgAGBQI8IRwMAAoJEMXJoI90uRz9lE4A
n3Er9KDBlpH4L79o4XOWbuo0VLLvAKCQDZMMU1SkN3GLgaCt2F8LOFsOhYhGBBMR
AgAGBQJAPskcAAoJEKodfLASZ/CSqw4An2aeUQ6mKJGarVXJ5iAjBvxGh1DmAJ0R
1q9yrK2EYDAL5t3SjSmDP5qzD4hGBBMRAgAGBQJAKaqPAAoJEHLf1wFGg1ZMSnAA
mgM8aeE+CqdwltsfVM2zCqJ0NOmLAJ40LeUHNIS/xp2x4twHJP/yVzXySohGBBIR
AgAGBQJAptFnAAoJEOkmLZBjtZhfLjYAn04IhFbUmWVMCmUMs2rYlmorwrMrAJoC
yIlVUQXTGNxtAEfpob1sS8bZXIhGBBIRAgAGBQJAp9iuAAoJEElFpTfXe0P7f7YA
n3VmL7rYifFoBSyw0P3srV6z6/PwAJ4kNfkLrmzzyIHeoSi0QHDAS8XnzYkBHAQS
AQIABgUCQKckLAAKCRBMJa+4YC6DGXh5B/wMa3NG83RG9BDI/JMUtSnMLdAyRPQH
72lgI6QRym769knkD/GlyURshfw3MQOrN5QOPyFKae5c132xqG0ruYnlxAjlxK49
LNZoC5MKLnxU1aXbBI/5H62PBxTjQnp2kdBgOsY47TJ4BZXPhfDTVVOoJrIROjmM
0ooJhq1thCSv0T2GfQxL3O1xx0kP4ekESwKwb/hQcPrh69XifG1u023XevWOZyC0
em4XQN1E5YoPETGK220dzQVp3FT0hX17FkEjujK5MiwogiLJ6lBS/ZInc2QSw4YC
jsVkfw1F8KXsF12R2TlJasQYT9NzSCQkybU95PdgMYJe5sNNZjg/RsDriEYEEhEC
AAYFAkCngtkACgkQIhjIHo58A//AJQCfetOM9xR3zWHVfWjsd+J09Ww6VioAn0ap
5pgMfoUJhrOa/eO3R0JsXCRZiEYEExECAAYFAkCmyXcACgkQbGPaBITQ1+cANwCg
pjn2wU4YlhrDmiKxcV9L78uOyu8An1tUdKXN2mgl1qorTJ1OnlMZs1rBiEYEExEC
AAYFAkCnxDEACgkQDMt+/gswqTvkRwCgopcposBSeSTAnl/FGufgF2Ba1aYAnAjz
61jwqsjYXjS2GzoaDVFF3mG9iEYEEhECAAYFAkCo9ZoACgkQM4SDxAv8uX6ofwCg
qxD5jBXvqAVjEh1grkeA8GNS+EwAoMyhVmUrGO/vepvIvtx/4JaIK/MNiEYEEhEC
AAYFAkCqnGoACgkQB2FzsZKExFKw1gCfaExLB7vjElicKyV6V7cNBIX5X9EAoIXO

```
66MtKVzqQ7U0GzJdCVIMX+t2iQEcBBMBAgAGBQJAqK9hAAoJEGfCgI8zwWJ71uoH
/3KtvzqE6mUZ5EaouxqpozRwRaSB+UphYzdUuu7iRW5sPge7mGythYFynTGqOT8+
wr4xk5QJYR4aFzdWfaox2y8xB54Pn4lO07iV0U89W9sOLEuJdxQdvMLtqsgaZ/FN
K9UICacu9EJ8QDPX08h6xhBGtjh3VkDn+yAGiGfZYrjom/4RncrfD0zomVTHYWEj
KzNqd2u6i8yu8NmNMgjnBfkF3NkRrhD34MPtlkWPPYMphPwOLNr2WA53shyZjtsc
G+ojRG3ATYXQweUozdQA4oWRNUqdmO4omKTLOKU5OYIpXOQTRiTzM2me+J2C4vB4
QSCQQPP1LPWV0MmXVRVQqUOInAQTAQIABgUCQKm9AgAKCRAff6kIA1j8vaRzA/9s
yU2v7PGgrq1yfvkhOglPB4v5MKykOK/VGuFFpiJTVsUY+D5/XtzXu3KD9vSY+Yz+
yPCK3oSS64B9NY9btRso6a6YMlZj2bAtWtdo3Ku4IIABW+om1xfE1gEk2vSFLdYJ
uPfyBMuAl07eZZzlprstmnY1WUk37XtVp9F0m3FZ/IhGBBMRAgAGBQJAp3e7AAoJ
EN/uN5Rr7JgKM9gAn2chzrEJ4vb2ewj5/dbauidMLsz6AKCg+PlmUc6jeYkBU8ug
0qw6E1UlzYhGBBMRAgAGBQJAqElbAAoJENIP1AXK1QnGnVgAniaN9iUJByKJU+kt
aVUFmNszZBrwAJ9zY8jfVD7YzVLB437DQ6e4qzkrAYhGBBMRAgAGBQJAqEl4AAoJ
EP3/j1jk20TyQTAAnRGr9dB+InpMSGArRK4AfuyUoeZCAJ957AjnVjpB1ZLnFOM6
bkbNw+nyo4hGBBMRAgAGBQJAqK9VAAoJEIwyjP8WBtuVUTQAoJ7FNtbASWxESis7
RJx8w367chscAKCdCfGhyUpsFg0Lno4nytF242WT7IhGBBMRAgAGBQJAqK9xAAoJ
EBXWiATKbN+yfygAn0g8YlNEMvhhcJmDP9kG0gpgsK+JAJ42cN9MlIZpIOXHXvf8
ere9b5BUn4hGBBMRAgAGBQJAqN7ZAAoJEKDv+eB5p8hwfoYAn2Ph/NQk3qy8KQJ3
tRYnxM7Aao7wAJ9a2+cmOtMP4+lkUKtmdJuX8QeMHIhGBBMRAgAGBQJAqXt+AAoJ
ELcx+vsmpdBmc4AAoKf5PPQbhoKqezJRKpWVMtDEElnrAKCTtTOinfz7YSKnh4iM
H8NaU9vp+ohGBBMRAgAGBQJAqn1sAAoJEA9a6CU0OC5RTKUAn2n3V8PFOtYlzOB7
yoKZRKf6or4YAJ4jtx3QD2Z3u/bV85opXG6WHZdt+IhGBBIRAgAGBQJAqusLAAoJ
EEuzpm9+s1JA7mIAni2SqErea7IVC1xbD7A7dkb5MKvgAJ9CZS8R9I5mZz14jQm4
+AwjLQ0Gl4hGBBIRAgAGBQJAsOtuAAoJEH63kt8ZH82KsfcAnRk2EauQAjcihowT
qrV2QomwTqjeAJ40rR+8SiNzn9idi7eyPdg3qYKaGohGBBARAgAGBQJArInxAAoJ
ECvZzbwaRqfoI2gAoIJIJZJw2SqKhdcTO0nvBXaTDAJAKCAZHCw6+HnF5ApijVG
wjA7kOHMKYhGBBARAgAGBQJAuRDMAAoJEPsD538qGdcHn+YAoJKL9fB+OMEAxZYZ
7zh5XmStmXeuAKCtHtDupKp6cCUGul+vBIHktu4jkIhGBBIRAgAGBQJAtgxbAAoJ
EPdFDXI5tFVBZBoAn0G+tqcyPH0Snpe4YHKOZshgV8cUAJ9g15qDPlxf4HACqiGf
Vz0f3PlRy4icBBMBAgAGBQJAsjauAAoJEHfSqyWwyHE9cBQEAI/sAelqU8snYXOM
fNvRlrzm0GYUW5YEzUHoeT4a9IOq+pjekTKdMgW+dq2lPuBNi9MNgeEZDNfxDPFf
PNuAOWixYYWu9EyhN5Mh4Jk3PMGeS2z1oZBGSuW2YxW+qBhGKei/V2gl5IVw4roQ
bQkvMKvWQDDMQW2Z7nt4EUgJ1NxoiEYEExECAAYFAkCpllwACgkQFRuplBF1wuMd
NwCffvCN6bO7LOSBbZCc0x3crEi+qtwAnRzjQ7yLA05E39y/U9hEOBtJuA8qiEYE
ExECAAYFAkCyECQACgkQeQODqXRm5lNhTwCfThJVogz/N0DodXnFNklSiEVKgZ8A
oK1z7RG0Aq0uoNf4iafbHRqwmeCRtBxXaWxsIEFuZHJld3MgPHdpbGxAYy02MC5v
cmc+iFcEExECABcFAjph7wsFCwcKAwQDFQMCAxYCAQIXgAAKCRAXjuJ0+BZyxWir
AJoD39/0AZK6FltXjv1oLpJmslLdLQCeKm28Uyv4HysxhC0zufVBST9hK9yIRgQQ
EQIABgUCOqGfpwAKCRBWfrKPqJGBye6oAJ9Jvu+ro1c8MA/7vROD4WhH5A5kAACd
HZFVILpqZKY5PX6airLJkFNyRSSIRgQQEQIABgUCOqLqFgAKCRBXyr1TBk6mGqUw
AJ4wl2pFeL0BkLLQGErwIyAgS8puowCfVXp68uMriB/F56Fd4iHF3O8+ZuKIRgQQ
EQIABgUCOqGDEAAKCRBk4TzDy5uegZv4AJ0bElzl89dUg0ONgUO7qOu7xiCmfQCf
RFH77CcMiX9uxTswP3F9C7nDS3qIRgQQEQIABgUCOqJmkwAKCRB+a0xOcqPRV2/5
AJ9ZnjjHsDi8uhGg2lyGHsGg41NIbwCfS9qKfHJjFFszID1T4ja4nHsMtmmIRgQQ
EQIABgUCOrUzBwAKCRCIgCaHcu0eXjIKAJsHv49nIBSfOcGLIRePTGMiOLFI6wCf
XDzpKFyX+dxOZt3qT6jujiQpZTeIRgQQEQIABgUCOqFeiQAKCRDD3II1kZEhm4I4
AKC5vwsD8Rslq2HhgbOmlS3rvV9mQQCgjbd+fsO91t+F+3Q0LuaUbzEaoBWIRgQQ
EQIABgUCOsDGfwAKCRDIkHMPo/njDkp5AJ42DzStyPGD7eEMaS+RW6IeNDWeswCf
SaSvXA2PvSex7qMyzVe6xJNwDwSIRgQQEQIABgUCOqFRHgAKCRDRy2iGWUqBWIuN
AKDXSqkEFxqdZWv4NU48hUB+D8d5nwCgvKsz1yfRxvCyIFkbGxHV3zNJEqWIRgQQ
EQIABgUCOqGPIwAKCRDbk0SQ7WTgRz9NAJ94uuOt9pDheNfbnFIJLQemikkrzACf
WAEnQjhw6hHNX7dioOuR+UgshySIRgQQEQIABgUCOsC8ywAKCRDclCUlvSuR868/
AJ4t/KSyTGzZUVjwSrRQYByuKnrBNgCeMwVMvH879zborpgXUqBkls3YOR2IRgQQ
```

```
EQIABgUCOsKnvwAKCRABBTgH2Oly2JQBAJ9C05vcUlCEfPqULebk64CoR+f6ZgCe
NgDqAxQCZs9z4QfsNlbsy8/vZLCIRgQQEQIABgUCOz0m/gAKCRAgFTHVhF3+3dAD
AJ47gvmOQwW35Yad/chONZ72/GZAbgCfT34oZiJ7YeoP9hN45kKGGlvhQxqIRgQQ
EQIABgUCO11aDAAKCRAgFTHVhF3+3Q+UAJ9kqUWwUEhv90q4FdSv93gzYapSGwCf
Rj8V4oNxYUqis06to2eDlyInTxKIRgQQEQIABgUCPHsjwgAKCRB/5SoEh4hXQMQ7
AJ9vzSRX/1iUiVUAeIafPSM0Y4LYhQCfcLoVxoBbNPwQTFgATNlCx7eKwPeIRgQQ
EQIABgUCPCEcDAAKCRDFyaCPdLkc/RKAAJ0R3dcxEpBoeqFYqsaxfuYkXMygPACg
0fu5QmNQRg9F7Bxg1T7ypggL6HCIRgQTEQIABgUCQD7JHAAKCRCqHXywEmfwku24
AJwI+naTYrY6U2qPORstbIPmkzZvlACgtFwQIyGoM719MyNEwtbB0MMXD32IRgQT
EQIABgUCQCmqjAAKCRBy39cBRoNWTIvXAJ9siqYSVyvIp93DuNz33B8oLBc9jQCe
PBDNZoVm9YFLOJsiZyTlyhrtWhyIRgQSEQIABgUCQKbRZAAKCRDpJi2QY7WYX0ya
AJ9ZLFKsK70l/LeUFhxitulPVRUfagCdHvonQKEuJnPcKkGQtgFyfWpY1o+IRgQT
EQIABgUCQKfELgAKCRAMy37+CzCpO3WgAJ0aX++QnuZm0QiN2hmP0MJgtxb9UgCf
VH3U8cu9K+fxTfrc9S6FDzCVFCaIRgQTEQIABgUCQKbJcgAKCRBsY9oEhNDX530l
AJ90znmCSMhWvud2M43uD4Tnnf3TNwCgl4XVZZBDNS7yR71URE6uVPzHCl2IRgQS
EQIABgUCQKeC2QAKCRAiGMgejnwD/+P0AJ9ISaMl/swpqdbSiGb0mQgPrqm01gCf
f97B/utdvkdiG0lhBhjn9Qx0qHyJARwEEgECAAYFAkCnJCkACgkQTCWvuGAugxkt
OQf/YPsNxsXueLXaEXFMaON3hx0JXoQUne6RKl7aCH7cXSGgTG6R5E0iJPfsYIX+
gOUPBq5/BlE+5+zw7c5+gf8PY+Aw8NJTgrJiQqon8B+WVh7C1ivsnQjNgJEFDzfV
PAC2hx/Sj3W9XipcHWj5agWpNcSZPo4cN0YoXWnItLKf0euQmjypvdwGYGD3c7m0
/stbskARb8ai06q9z3uwdasafUjxSuFJe6YRGXStXe8/i2RtKfpsxlTUE66zgjhq
HpsC5RygiU0tr27tlimUTR6/O4PAngvIgyYZ7ivNh4wElbUgb2iCPfVuicoNOgV3
OpC1YYMSlNPra13xZ7fNM1/+m4hGBBIRAgAGBQJAp9iuAAoJEElFpTfXe0P7PCsA
mwbInTmX5XB9VrHkXoWGCuROTvfvAJ9bZ3iGSO4vnYyxeJf4TeovCD2JBohGBBIR
AgAGBQJAqPWXAAoJEDOEg8QL/Ll+rssAnA3lbMPkeWeat+sNawADRltOipzsAJsE
pJUfNx+ein73C+3R3wHA6kihaYhGBBARAgAGBQJAqLnEAAoJEGlqm6oW1qT48MsA
n0bvEHEkpBMkZM3jLUhUEVssO6QxAJ935ljkFRJA9S+hLU9ziuSqgeYWxYhGBBIR
AgAGBQJAp1XXAAoJEH29C5XtjCBCF9gAoJmg+axvgOW6yOGvuGUJMjJHDPZoAKCn
PQLsOZf/4snJOugIfUAY8PcyTohGBBIRAgAGBQJAqpxqAAoJEAdhc7GShMRSYDwA
mwaKGk+RGc/P3H89tPJ6I4M44Ly7AJ9P2BZ8bpEAyWqH1NUL0b6GkJPY5okBHAQT
AQIABgUCQKivYQAKCRBnwoCPM8Fie7+IB/9Pc/CvXmjlyuVLCDDSPNrOOPVp1vsv
j7kp6BBZ2aSxkA25BgFJBVqrLF1JhdMQ3cEjV6wAc+l1iMg2c3MVs4Cq88TMkOaZ
hjQi3BhGVfoRYrwcUwfEcuyN2ldECpeV/dMhrtudKF1tS5ofVqtqv61MlifYHkKW
U1YBITzspnj8JYWqCKZhxJcwxCfkwpnULWqXh+sU4DlW2fo7kXau6NlZvLNoj0xf
L9ksQZIgEddx+DOWU+Zu6U/Rfr+ul0mRKeuGEaR2Aq0SjZvNT5ZVElrPiFcVRADn
/I92R/SU3TLy2c1sFMfgIxI9XQE/zkv0Ruki2Kp2DwBcOfxecrx3gjk7iJwEEwEC
AAYFAkCpvQIACgkQH3+pCANY/L1AKAP9Gzf7he+XQLSsZBZlvyHaHgWP2YOB4BoR
mAx1cZJmZz/fVGJtFX59kgZZgNUnkwdV2wjf+463LEEIPVoTPMAPZhffc3Kznk8Q
abTSxudWxueh6cAjQOinMHKA0DFeIkgUM2njzSfUd8odbuleOw3gjY81kUjSnDPX
NbN53Ip0dcGIRgQTEQIABgUCQKd3twAKCRDf7jeUa+yYCk6IAJ9F4cTWo97ahVFe
nVkAGzqz5t3m6wCdETnVfbbt0lVrlu8Sfb2oZi6TMgOIRgQTEQIABgUCQKhJWgAK
CRDSD9QFytUJxhiTAJoCLyCccGi7l1t+bSXYIjm5ZZkEPACeMVC6S99O417dMBSc
6T2Vk35OfuiIRgQTEQIABgUCQKhJdwAKCRD9/49Y5NtE8l0JAKCCuv5C2hX0CoyG
5w5zgXAzWALLkACdFJhxCwAbvWcZWtxw/fIGsWLKsX6IRgQTEQIABgUCQKivVQAK
CRCMMoz/FgbblfK7AJ90l7SlpJixzH2qzEQv/iPqLpnv+wCfadob0jDr7I7p/aNu
YoXgR33tmFSIRgQTEQIABgUCQKivcQAKCRAV1ogEymzfsmgUAJ0Z7M2LQ+AbEgJI
1UuIxSO5tmMw/wCfetFRpwjYvxeiIwqtoAy8ZcKhPFeIRgQTEQIABgUCQKjSPAAK
CRBgZdUz/cIFueCTAJ9QQsvBlCtuhKUezCe4TjERyGbTSQCgw3mYUK2P5FkeUp4K
4qgiKVi7WjmIRgQTEQIABgUCQKje2AAKCRCg7/ngeafIcFRdAJ95xls+xlurbRtp
Rt7ZGQEukBfqUACghqjdh0c0MsTkcTixxvbmnSqBoLWIRgQTEQIABgUCQKl7fgAK
CRC3Mfr7JqXQZrEVAJ4kvplZXBbPG0a9hNxK/k8yXr17TACgjEk2gEGOOMTbsKXV
dBLiKIXFIu2IRgQTEQIABgUCQKp9bAAKCRAPWuglNDguUd3PAJ9l/irj8YGRkNzu
1l7jua6yQq0hrwCgq5z8txmIgTfkU1noh8h7uauk8yqIRgQSEQIABgUCQKrrCwAK
```

CRBLs6ZvfrNSQHvfAJsFx3zBDlONN89fSuyejuBe4lvlFACeLF45X3FS0Hnb36Bw
ZrrryVZyjJuIRgQSEQIABgUCQLDrbgAKCRB+t5LfGR/NivevAJ4zXfKUidygcIns
sPbO5+Ymo0VAOACcCqJ4LSllyeVh71V+5Qa70AzbHmGIRgQQEQIABgUCQKyJ7wAK
CRAr2c28Gkan6JmYAJwI8QCRQIdW7OtkjMkUaMnOENA+OgCfXFj5ZCyJAtZFWK4z
EwFCPJrCumeIRgQQEQIABgUCQLkQtQAKCRD7A+d/KhnXB4o4AJ9+gAGPGx9Jruij
Hw4oTD3LhB3LOwCdGk49zHiSG3qkegApm/K/cJ6bl8mIRgQSEQIABgUCQLYMUgAK
CRD3RQ1yObRVQQlQAJ0UK41DFOQgcO/leNzDRKdxP7JkDwCgn3d+pa6EMmzSO+4S
pHx5lZURcjSInAQTAQIABgUCQLI2rQAKCRB30qslsMhxPUpZA/9bpKi6s12KJ4K1
grdUxPLoSbPupejASnMGC8r5/4KzhZHZzOTNI5voaHMEeItAMx+E/Xf39rbnUxRX
gYvjuYflG4kcnA8ZufA/REdiNgrUMB20A5lnHmB+YhZVZdP3f+iuwwB+3ksZt50Q
kN164rpo8wWKfg8F9i4P4tfG6qWZfIhGBBMRAgAGBQJAqZZcAAoJEBUbqZQRdcLj
nlsAn1yEFi1W6Xwn9sPsZEf2m6gavcLlAJ9J4+r+2YdIbg6Sj/Ai/hZEtM3o+4hG
BBMRAgAGBQJAshAgAAoJEHkDg6l0ZuZTr4wAn3YTPooQJDMwizbbkFyfzoG50On1
AJ9PlqOY8KszGuzGLp7A7ec0jryQ3LQgV2lsbCBBbmRyZXdzIDx3aWxsQGNzb2Np
ZXR5Lm9yZz6IVwQTEQIAFwUCOmFc7gULBwoDBAMVAwIDFgIBAheAAAoJEBeO4nT4
FnLFeNIAn0jJNx9gOHkPCXJ5ueGr0WiKLiAEAJ0dN6NV0N8is6tSO1DhNYPKm2HK
FohGBBARAgAGBQI6oZ+nAAoJEFZ+so+okYHJ2BUAnRwvqQw5OlaTZJCWRvmZT+wm
BfkyAJ9Yco39ExUfBqTzB0DT0ASAJANPgohGBBARAgAGBQI6ouoWAAoJEFfKvVMG
TqYaKMUAnjn/BmkLBi/q0Wz6iV50XPqlTAu1AJwMdJJLkHvzwJ0rimQ0vkF+ts4D
t4hGBBARAgAGBQI6oYMQAAoJEGThPMPLm56BH60AoNoc7tB9hvUeV1v/k3L35/Go
tSjQAKDL2FeS5sU0qqlEFaHIQGL48IACW4hGBBARAgAGBQI6omaTAAoJEH5rTE5y
o9FXjQEAoOFJ9wV70Iz9lSfF2gc59DMP37+oAJ9QeqL/M5y1haDv7HvqHlJdxXuq
SohGBBARAgAGBQI6tTMHAAoJEIiAJody7R5eCuAAoKNrzURee2AeAmGT/yxKAhRO
9vuAAKC2PjEgfp5BJRwfOrRd3waUSDbuf4hGBBARAgAGBQI6oV6JAAoJEMPcgjWR
kSGbH1YAmwdWIXIYO7OeuHdpUx/IPuoXoMUyAJ0YvqNh002VQ2s/k86up0JAj+5q
1ohGBBARAgAGBQI6wMZ/AAoJEMiQcw+j+eMO25sAnRXeJ6f+MgI3LAnZGmQBdMM1
LbVHAJ9ZWI7dR0UOqxjMoKmQDOvu60l2KohGBBARAgAGBQI6oVEeAAoJENHLaIZZ
SoFYFXwAoJVxEgk+U2tsxgqIUsr+KBQF6y8KAKDimhL1XO6yORKFYCpU2f3RrLEi
2YhGBBARAgAGBQI6oY8jAAoJENuTRJDtZOBHgh8An1EVP8YjI5k44QilkCBigExy
dCDOAKC8/fnk89hOt6pajQUOBLE5p8NZlohGBBARAgAGBQI6wLzLAAoJENyUJSW9
K5HzQZkAnAw0AYfxkuwDJswn+T3GWhrNh2wrAJ9HpvXlVycXIEG1YhmJ3TBQk8X/
nIhGBBARAgAGBQI6wqe/AAoJEAEFOAfY6XLYYxkAn2yy6cAVPsGTzc/dGJtipV3K
b7I5AJ464mj5s+at+r/ntf+TYKinH43rSIhGBBARAgAGBQI7PSb+AAoJECAVMdWE
Xf7dycoAnAsdGVVqoPQZc1aEIE/ks4+pHlkmAJ0Tm3rkqSRYyvjb5FWYudgfO+Ou
qYhGBBARAgAGBQI7XVoMAAoJECAVMdWEXf7dOBcAn2iSn3oYdU9nYw40pmCUyPyh
5mO3AJ9fCb1cAK6Gkx/qzO4nkslQnS4V7YhGBBARAgAGBQI8eyPGAAoJEH/lKgSH
iFdAKYoAoLSrCwMB9VgRZCKlxzgcd6T3wsvJAKCOnOhNR1LhFQy3+GP7zapiHEKv
dYhGBBARAgAGBQI8IRwMAAoJEMXJoI90uRz9EtkAn21xyvfcuhe7mMDlPyEYLf43
Nj0HAKDtAb0yt4SZ5LsUnoq0rPYZ3UpD/ohGBBMRAgAGBQI9ubeLAAoJEE6gdPxu
Eezd7tAAn3NOriOwQ2d6wDKUMhtWSfmCdV9oAJ9qWibW9qNuEavltFZGrfzuwLo+
qYhGBBMRAgAGBQJAPskcAAoJEKodfLASZ/CSdHQAoMEj+drpESATh9N0dWrgattt
vplkAJ9I9PxBu+aXsHXS77jzh2GTFN3qlIhGBBMRAgAGBQJAKaqPAAoJEHLf1wFG
g1ZMc5YAn1RaGPR/v1ATiCpQ/4hCBiqDXKbAAJ0VtPUaOarnc8J/pcNkoQsd3WLI
MYhGBBIRAgAGBQJAptFnAAoJEOkmLZBjtZhfaI8An1BXGywAiQab5M1D/DArOmwx
Z4ZFAJ4+ZButjJ10BjyKqqimaROd2QJkn4hGBBIRAgAGBQJAp9iuAAoJEElFpTfX
e0P7EU8AnRc9tbsXRDQoLRj2zPxaVKMau0m0AKCEOara95GaGxRY32B/tnzt9mc0
ZokBHAQSAQIABgUCQKckLAAKCRBMJa+4YC6DGek7CACPkXOYH5iX29wOgRS+V4gC
1sYrnDGSzmzHikfBWl2ZHsAscZ/N5Q/yTHrvpK08IjyUe5JaMnIz3FlzZRB0pJ/K
mowAILVTIvOGAwLPQjHiOFYLxtLMlBhdEVItfHs73nw3hLXljRjoug6CRYKZ4pud
WKxxJAXpzP4Ks0U+oOhKefwujGYXXfZcV1ryB60dFFoGWR0QTvnfwRewlQA4G4Lh
JjdSDoXjmwyxVCh4AJGmFZXNKDYNHtkhEQk9YRxT9sQfqa/c/ACUK5L014Pwm5r3
In77Ip8V4U3axem+bfxoCh/QohQrZcS0hbrTN2iwDacWOoGEBF3/f+XwF9BqHOzY
iEYEEhECAAYFAkCngtkACgkQIhjIHo58A/+FXwCgpd9bWAu20TpgcTuVQ7IZzMRS

Yx0An02jCRPBwqgrg1S/JxBVGSsleUF2iEYEExECAAYFAkCmyXcACgkQbGPaBITQ
1+cpUwCgxdnZj5U5yTGNb06NYZYLfx5xTnQAoIkdP2nNqEW1Y+1uJ1w8e7pNJsQb
iEYEExECAAYFAkCnxDEACgkQDMt+/gswqTucpwCfbsjVB3hdLEZFRk+xtsovu++s
DCkAnjg1lo6WVlNy/WYKM7gRJWWBoxqniEYEEhECAAYFAkCo9ZoACgkQM4SDxAv8
uX4B5gCfcJQYy7mlaI5Amm4gyqLrm4OUfxgAoLhRij406pLwSitkx8I6P7cxKez6
iEYEEhECAAYFAkCqnGoACgkQB2FzsZKExFKL9ACffVa3vUpZ5TxdyLcFx/RYbuKy
bY4AnRMySZuUt81LpEDqyOaaE7wfc4BaiQEcBBMBAgAGBQJAqK9hAAoJEGfCgI8z
wWJ7eDEIAKapwodpfBbfPx4CjIksvjcA47u18Gi3RE9P1+UYMowOoOUgITHTshZ+
mlASH3jf0SId/e2Wfde+WIpRQZkcKAQ/B9UZAr/54xW7JIXGmOYjj/mqaQWJMDdq
p2sJfdOVqT8izo6ksITdHvCU5jVmqFAaMLvhlpBn1RjXyoVuUNk2d5HVa77cIJrj
BCW8M3u113MF6Ga6eHpXINbZw9A3FGHbC3g7SbaWwwhGT9Ar0+JmLQK3XT+LKjGS
BMsyt7+tiU8Y3rB5owGdZ3gf0B1RjlLImz8dJ0PAGDXrxOsx9AuB0P+SK2oL7AFz
HoGcIWT7Uerivsm6TlJuwzCTCTrwHg2InAQTAQIABgUCQKm9AgAKCRAff6kIA1j8
vb5BA/0eZllqTS+EXiu4kIaAm9dRABDCz5awuYMgezWEFwSsfLxNGioMJkn1CB1f
iFZY7RBhDSdW/aQjC9mtJgwhiLbRRJQd9Vi+3h0SAwgBby8Qib3+UnDZfgAIIjb/
WjiYxqoEg9VQRJ3VdryBi8cQvnqqWl/FbX2w/dpmw697I4Pq2ohGBBMRAgAGBQJA
p3e7AAoJEN/uN5Rr7JgKLHIAnjV99qI5ZpjmJda6D6LpgbtgLWXyAJwMaOQO8Aky
vdufbfI12XE8pFCvJ4hGBBMRAgAGBQJAqElbAAoJENIP1AXK1QnGcwAAoJZgtBkP
+rV01H1pLbbWJe+OV8uxAJ9lFkis/hmsRxSE9ra2R8oGv/AIIohGBBMRAgAGBQJA
qEl4AAoJEP3/j1jk20TyG5UAoJBZ3oMAnYpcYmNLjtiDrh7wzn2LAJsE6cyza/Dd
q+qJQEi3l205TVLcdIhGBBMRAgAGBQJAqK9VAAoJEIwyjP8WBtuVCMYAniIDWgT0
pxCmpyOzMd/BSVTuvmPtAJ9KMOxnp6xOflxvSZ89H9LojLOELYhGBBMRAgAGBQJA
qK9xAAoJEBXWiATKbN+yiCUAnRcuOPIEhrgTpJAAmHMeW/vXpTv/AJ9sao5el5JS
EISY7K+MC9qDthjgVYhGBBMRAgAGBQJAqN7ZAAoJEKDv+eB5p8hwG7AAnRxmeriM
a28OysIRD8S9YJTBvbBKAJ0RD8UMyA7St9TchJ5Zla3z1KUdCIhGBBMRAgAGBQJA
qXt+AAoJELcx+vsmpdBmQ6gAn0a+jh3z0LL5ANdT2jtHsU/O06WiAJ4oe1Tt0gUv
LkANDuuF3Lf+hRqrwIhGBBMRAgAGBQJAqn1sAAoJEA9a6CU0OC5R7JsAn0u+0xJw
2ETFapx7UaNGNekiwB0PAJ9l8Z/lhNaWDSO8scexAEdk5yfOOYhGBBIRAgAGBQJA
qusLAAoJEEuzpm9+s1JAdH8Ani/vu3j/Fy7PSOJbwLtpFLOEEYgrAJ9TahITNYvJ
3JT0DJcugfcXvVcng4hGBBIRAgAGBQJAsOtuAAoJEH63kt8ZH82KCAgAn2valkSE
Ma+TR8LMkimHwXxAW+MyAJ9OXeKNQG6eLmJM1QjH1HPUeKvZCIhGBBARAgAGBQJA
rInxAAoJECvZzbwaRqfo1/0An3N9D8cNItLmLTtRueKGqgkxWwWVAJ99Dw3X//ja
vDXuHCS2IavQSw5tOYhGBBARAgAGBQJAuRDLAAoJEPsD538qGdcHZI4AnRvTrIMd
s9dWX8fvLo0XCwL4D6/fAJsESrU7T+NRagzEoPqKTx+5oCOgl4hGBBIRAgAGBQJA
tgxbAAoJEPdFDXI5tFVBEX4An0HwVeuS5HLj/FoOm4HorIFr3bFTAJ9MAJPrJRbs
2yjngH2NluuEK+uS7oicBBMBAgAGBQJAsjatAAoJEHfSqyWwyHE9hDkD/jYM7yIb
CiwMKhAbVQPoDgBdqDSoALG23TzstQQ9FU7ayPgsXETmfuZBYsNuGs0JY0XYdWHm
CPy8t2UfhLUqQw5aYNx662ZYKngUfqtnNWLqCRaRwzB7dqLZd+6/keAoMmss4Gnd
47ADXaWWz2eDMx5Q+Mz/LIuLFC075/BFAEHLiEYEExECAAYFAkCpllwACgkQFRup
lBF1wuNKrACeNNIc94dDUnTrEPfFOST8j12MkE4AoIG+bgIcuh/2hsFM5O/IuKB2
r/SciEYEExECAAYFAkCyECQACgkQeQODqXRm5lPpvgCeLTerNPaa9y/OnYKp3rht
zvWVgWQAoKpveqAo5EyuphnBI9zAD6l+DgT7tCtXaWxsIEFuZHJld3MgPHdpbGxA
Y3NvY2lldHkuZWNuLnB1cmR1ZS5lZHU+iFcEExECABcFAjphXOAFCwcKAwQDFQMC
AxYCAQIXgAAKCRAXjuJ0+BZyxXx5AJ4tkMDCcd6LKqw+v3XZX3T1WaLxMQCfYMp8
6ixcy//vupQn3Y9AAE/FWEaIRgQQEQIABgUCOqGfpwAKCRBWfrKPqJGByVkiAJwN
BGEpI2aXmQ5AbqZINpfIFXMwiACeIwn/TokvsKFenAcKlaBKxGhz/TuIRgQQEQIA
BgUCOqLqFgAKCRBXyr1TBk6mGu5qAKCnckRx7752fAF7UybYs8JsMFDNPwCgou8R
aQlJCFZQW61yOPh//0hXYZ2IRgQQEQIABgUCOqGDEAAKCRBk4TzDy5uegS6MAKC8
2aHJKv+Whl7aGXfWW3lyH+569gCdHfzYTNkhAQuxxpUjf44l0C+XEVmIRgQQEQIA
BgUCOqJmlAAKCRB+a0xOcqPRV8KKAKDbNqcadCcjc4PFu5ZWypt4WU/dfQCg1Ndc
C9lP3N4xAU83bPAYGDlfb3CIRgQQEQIABgUCOrUzBwAKCRCIgCaHcu0eXpx3AJ9l
4NWdb4o1P3qV0pDxRnVM1Ej9UQCfSuwsLb5glNiHjNtTn8XNtTeGkgWIRgQQEQIA
BgUCOqFeiQAKCRDD3II1kZEhmyoNAKCfCtP+oYsFuMz5gxBMls/xXQxVfQCdHU5L

Qp+QRbHPxhLRaAE/GWONVJ6IRgQQEQIABgUCOsDGfwAKCRDIkHMPo/njDkbtAJ9s
neVuzwes3KiZw1J2Uu6+Mcf6zQCcCSG4cp/K2BfoBUeQD17gSGkiZ02IRgQQEQIA
BgUCOqFRHwAKCRDRy2iGWUqBWDbJAJ4j60cztwp+5Lzhafr69XBqHONQGwCdGHTN
59M5Vy4C/hCQ2aGV2vhVx5yIRgQQEQIABgUCOqGPIwAKCRDbk0SQ7WTgR8JaAKCe
jMLA2xZhWWzhFzEemgOoktbr7ACaAkbAzmndpr1e7ihpvFloPbsOJbCIRgQQEQIA
BgUCOsC8ywAKCRDclCUlvSuR85FwAKC0Jq0XkGTgWTiSHWCC+57PAx0c/wCfT2EE
E6/8qIyzQKMZzKSE7ajTC+2IRgQQEQIABgUCOsKnvwAKCRABBTgH2Oly2MoLAKCN
CLfouQ3CrqOZDfj4npCW0zpr0gCfYfSzYyPT3RulJEwYIyg3dZeUUbiIRgQQEQIA
BgUCOz0m/gAKCRAgFTHVhF3+3UvIAJ4uDAHFQpJXR1oX4Cg5kRu+QcLobgCfcXTJ
IBqs1OXqyGmoHlkRUAdrNK2IRgQQEQIABgUCO11aDAAKCRAgFTHVhF3+3SWSAJ9R
CM1acE15CRCC4NjUpVACTIW06wCfVYmShOE7HL7EURqzDfMvqsJIeh6IRgQQEQIA
BgUCPHsjxgAKCRB/5SoEh4hXQDHtAKCfjoa6UPXWnppzc672TLe1zaY+wACfQ09+
MKFDM+hTdq2UXaz1RYy+19iIRgQQEQIABgUCPCEcDAAKCRDFyaCPdLkc/QnBAKD3
x85EFCQuwW4nvJ/ZtOdLzq5OQACeNpK+Gw99BDSDPvIITUrrQkH90jeIRgQTEQIA
BgUCPbm3iwAKCRBOoHT8bhHs3XYAAJ9m9oxdK6ibWGHBQkDmSu/9x2ksYACfbI8H
NJ+nvBF/lupcuXMZMk1mzIKIRgQTEQIABgUCQD7JHAAKCRCqHXywEmfwksydAKC9
8vyj3LHQXjOaGYyr7EVVx887GwCgr8x5EShe3UahdwAunxNn3xZj9gOIRgQTEQIA
BgUCQCmqjwAKCRBy39cBRoNWTEfVAJ4qGVg2p0W4WWUm+v4BFhoHqUKCTgCdHUuj
Bp9emccVaCkf4IyC7fUna4SIRgQSEQIABgUCQKbRZwAKCRDpJi2QY7WYX94KAJ4o
Eiy6Q/qn2KPOEKsJy0/ug4y7tACfUoPrIm+8Rc4Zj4wc0bSVZlHgKByIRgQSEQIA
BgUCQKfYrgAKCRBJRaU313tD+1tRAJ4k/JIkw3p0brmL5g0qsA7k7U/brwCfdrjT
8WBiRqgTu/e/tchcpgzMgJmJARwEEgECAAYFAkCnJC0ACgkQTCWvuGAugxl+CwgA
gbMGNVf3Lv7uI0qizMUVLj0LrjItUZFemB8P+699GQjAYqCq7iCWCn2KVO4KZIHm
F+mI6axAwBeRxrY0fVqssk/kyttjwR1ltnj5W3Grq5G7zEwXsyTccfCEnYcKN4Ho
DuYw5DCzycHjJoKizFalOCG1wSEcwHOjEmZsbsbbcYqylvtmg6oh4JoUuVcnpi9t
aj49wExFnzjKtp+yGfdIpIMAlxXQhovoTfSfcyKQp20ttXIsp7KQcwBKAuyWFZAB
DygmLBWy242PRjar1vBo1cRz9ire6KG5ZYKMeDQXp4gcuMQNtOMuMLb9qb2wN9FZ
rt9Z1z0/a8vWZetPEQCmv4hGBBIRAgAGBQJAp4LZAAoJECIYyB6OfAP/RkoAnjk1
pnACKUbTR+sPpSYW/HslmJGJAJ0S9dPJtstlreTC8K8XxaYefpKJCohGBBMRAgAG
BQJApsl3AAoJEGxj2gSE0NfnaqsAn13dU4GwZQvZBPzGPZU2GFXOr52qAJ9qbmV7
MscUkEpCdob5aS6IEoeovohGBBMRAgAGBQJAp8QxAAoJEAzLfv4LMKk7WQEAn1WG
P7L8ZSmdKLphoaro+hYJmf5sAJsEMCPbXwSi55waTAmgYuKTR769hohGBBIRAgAG
BQJAqPWaAAoJEDOEg8QL/Ll+uqgAnjjL/stN6COheM+GWxmWsmO46Gn4AKDFWOjn
o7mT/qPpXcP7Q8Gp/aHTPIhGBBIRAgAGBQJAqpxqAAoJEAdhc7GShMRS1h0AoI0O
qRyR8Gt8suQ/HVSj3D24b88DAJ4u79WZltpS6EzEKPUQN+i03GPZHokBHAQTAQIA
BgUCQKivYQAKCRBnwoCPM8Fie9KlB/0ZT+yhSGMukshekXWwPiHt9BvbTJNeTIs8
xtSLnz3Uf9iYvEvCoccBpbNZOzD1ows/7igKnX3T0vccDmdo9RD55uyRKZMugXke
o6gJ0omcjL1mEh/1jyhOzhAp1ewPciN0Zkd0cDeFsiI91YwXbEo+xriDHl2eDm5V
tznZDjszBm1s3yVxW+JZSBAS17W+Qu0HbnhaUR35MGIam6YSveBfbtJUdiUdk5bJ
CVzXi2GlXx9xLe4xRxJfR4T5wOYjelXKj1AEqS9J5fMOi+ofYEB548HDbK7X0+JG
EBIl8dFDkGO+w4SrpSUgkvKjV1JLORyDBgurRYQwlCR8P/pReb0riJwEEwECAAYF
AkCpvQIACgkQH3+pCANY/L1KDQQAqieTHgyrSOHd8C6E2mILg43qXwOkLjKAiaoa
s6KbxuERSjT6B8G7/olqKDnYwY1/5LoFSrXuHurCcg7OR6EiIQBI3XUvRz5v/HyW
oUKYtelpx9FbWz5oWk7sqJD/axRThQh8yBM6w+Sjfvq7pDrJykCQtgyEgz9FJPql
WN1EDruIRgQTEQIABgUCQKd3uwAKCRDf7jeUa+yYCms2AJ91ZzafXQtRr2iSkGUA
jNHfBVryIwCfbfKYBwbyHPdvhC193+idU8rUOVOIRgQTEQIABgUCQKhJWwAKCRDS
D9QFytUJxigPAJ4y0x3WTkH1ux8uQLVq4ZityiTrCwCaA77OvXDR/GKVM33DU0Mw
UAda4r6IRgQTEQIABgUCQKhJeAAKCRD9/49Y5NtE8qfAAJ4ysyF4RCIma/vghpxJ
ME+e6eJsUwCffpPPQ90ROgCF6f9lE9DwV8i45E2IRgQTEQIABgUCQKivVQAKCRCM
Moz/FgbbldITAKCBZYMyaNFAJtlzL7FtHrbiCdKhMACdEsQtN73NIh1lErTG9a1c
4M6fkniIRgQTEQIABgUCQKivcQAKCRAV1ogEymzfsnzWAJsHJ581uCIJYpJUSs2p
poQfk0knpQCePduFiOHYJ3vDcAz0dyN99yiF0WiIRgQTEQIABgUCQKje2gAKCRCg
7/ngeafIcINmAJ42FF7EfodtLk7m3Em1TDCaxGVsBQCgmsZUr1uNi9G//dIJNjOY

dXfI0CWIRgQTEQIABgUCQKl7fgAKCRC3Mfr7JqXQZi1FAJ9Vav/F5TY6gM30GYZG
jfjTKk1E3QCfdnMA9mCXgEtgzkYleHtA+BfJ39OIRgQTEQIABgUCQKp9bAAKCRAP
WuglNDguUa+TAKCpUr+i7Thzzqoiux U66ikW4pOcEACfXkFIF5pW4LGbYj+VEPTD
r4mWpOaIRgQSEQIABgUCQKrrCwAKCRBLs6ZvfrNSQCLLAJ4xor9VMZKM1kDSAHbg
Rfs0/U4zqQCfS2h8TjWprDxe1PcjwFk/+zuTsNGIRgQSEQIABgUCQLDrbwAKCRB+
t5LfGR/Nihq3AJ9VCO+8bpky5AIscqqNl6Fr3DtpdwCfZLe9+6mVUkhQd3mqovUz
kbAY14aIRgQQEQIABgUCQKyJ8QAKCRAr2c28Gkan6DWIAJ0XhKRBBSompfxeB00v
TC0Spos12gCbB7Thq2Ly8uyf19Ydk0lYe+IyEQeIRgQQEQIABgUCQLkQzQAKCRD7
A+d/KhnXB/iIAKCs/pTWCzFDvb4+DgVWgKvUJCkxtACfYWuXvADTC6PYBVgkVnwj
UNz5d9KIRgQSEQIABgUCQLYMWwAKCRD3RQ1yObRVQbwnAJ0VZs2CBINmIgefxAbN
AT1R7loQ8wCgky448QCc10Ak+JXp4YGUgR1EACeInAQTAQIABgUCQLI2rgAKCRB3
0qslsMhxPWheA/4jgsNiBg6YESHBhio9kUHd0iIfPfmgoSNavfqxhQGWvagmRTtf
w8NYpq7zKjiFXnXL4IMGY9bdI/ltSXbC2tCyLLd0NguZXz1IJmkzE3cA4QGaox8i
ucypPqfzgM6l1kRc/VJjJwT51sg0/gr8Eobytm1KXm+I88GPV2z2300L6YhGBBMR
AgAGBQJAqZZcAAoJEBUbqZQRdcLj56UAnj4my3C6dzziSrZ41VLpWo4UCesFAJ9g
yEG/ZhXhlahY8R2/sjs06uDXuohGBBMRAgAGBQJAshAkAAoJEHkDg6l0ZuZT158A
nRkrV4sFeuN/FDnTysGUGmPYvR0rAJ0RcRtE3ZhoiaLdtiBQYVHLlH3xxrQuV2ls
bCBBbmRyZXdzIDx3aWxsQHRlbHBlcmlvbi5vcGVucGFja2FnZXMub3JnPohWBBMR
AgAXBQI6YV0CBQsHCgMEAxUDAgMWAgECF4AACgkQF47idPgWcsUZ+QCfcXuWqcLI
MugVU+hNb4ksM7Wh0swAmKZdOHxGuPnEzZLxANd1mh+oZUGIRgQQEQIABgUCOqGf
qAAKCRBWfrKPqJGByatIAJ4kOWmxRB8Gp0Qt5CuAqICXh+b6bgCfePafenjj4MlN
nA9XL/33Lr7YIvWIRgQQEQIABgUCOqLqFgAKCRBXyr1TBk6mGmZ3AJ9bP3hyoiJg
2FKZj67d+QJEXtbvxwCfbIxRLs0QPtGcWGNp1a9hRsjLXj+IRgQQEQIABgUCOqGD
EAAKCRBk4TzDy5uegbLoAJ0Y6fVacc5uTXGC2A8Ldwu2qF0SvACgmGT5HX3LRXfK
SYiXnPHeiCOwf62IRgQQEQIABgUCOqJmlAAKCRB+a0xOcqPRV+DhAKCXj3DwhUwi
r1Mo05ZcN4rQmm4AsACgpIxLZILww0P1ikrzVC4QcT5rQxaIRgQQEQIABgUCOrUz
CAAKCRCIgCaHcu0eXjLzAKDPBxBKmmwFYa00EzqUkONo0k39OwCeOgHBWuaixXaX
kxeuEcxZ7c/HrqqIRgQQEQIABgUCOqFeiQAKCRDD3II1kZEhm8pmAJ9viHoD2kio
ajxmUz/mYUFeJsFnDQCgqF8FSS5u/Snz5e78tMkQ6QB41bqIRgQQEQIABgUCOsDG
fwAKCRDIkHMPo/njDt9uAJ9VBB6VTOV6UANVTH7m/nllFl8/ZACfZoFfRRQ2+UUn
xypk5HD2Qd8Cu22IRgQQEQIABgUCOqFRHwAKCRDRy2iGWUqBWGW6AJ9mplLKda7e
/wiuaL8jz9/4jwb5yQCdFIJBPw6T22iRHZsQ3K3t7s2OxeGIRgQQEQIABgUCOqGP
IwAKCRDbk0SQ7WTgRw8IAKCs/k4pzfAwcmgsSWQFG1jlnjBzDwCgi8CWjy9BOEwo
UGgMiNQMd7BFYVCIRgQQEQIABgUCOsC8ywAKCRDclCUlvSuR81sqAJ9vSIXHYAFe
G0HzIQhFKnxgHHOADgCgl3X+eogcl7NS50eG6sZP+RktH5aIRgQQEQIABgUCOsKn
vwAKCRABBTgH2Oly2FbEAJsEe64ctQhCe6lk7j/k7DIy3R4bTACcDw5bTmQp11lw
XksUwh8IWU+ItFuIRgQQEQIABgUCOz0m/gAKCRAgFTHVhF3+3Q5qAJ0ai4bxn6Cx
W2y8iZuQQDReAU73TQCfYT47yqqkRWwTHScnVKXipv/ta0yIRgQQEQIABgUCO11a
DAAKCRAgFTHVhF3+3TlnAJwK7E8/m+ituR5rqZUcrIxZrV31OACdGNOTm5GLMrO7
L4y4U08KvRgKLh+IRgQQEQIABgUCPCEcDAAKCRDFyaCPdLkc/ZGIAJ43/0amQlEy
GRmI03WrpQf/UpvFuQCfUQYkG5hJstXL+U1eJNhhykvroliIRgQTEQIABgUCPbNZ
6gAKCRB/5SoEh4hXQDRoAJ0TgAgjwEwj+flg26Pw0u9TLowR7gCePmF2LOBk13km
pJEIljdYwiy9NFuIRgQTEQIABgUCQD7JHAAKCRCqHXywEmfwkkJ1AJ9aFHkD63O8
KMHw6Ya67bQ16BRzjQCfTejGAlrbCeEgZgYOCg753kYDvkeIRgQTEQIABgUCQCmq
jwAKCRBy39cBRoNWTHhhAJ42ubYX51+H+p4f9vUoDV7xwClLhwCcD80jD/cZgrei
nRjuUEdEIfDFsAaIRgQSEQIABgUCQKbRZwAKCRDpJi2QY7WYX557AJ4ntkoDx0sD
3WWPmRRzWKTskgDjGgCdE9lID3H6APoyPkUcWEmBBin41NeIRgQSEQIABgUCQKfY
rgAKCRBJRaU313tD+37KAJ9P7TRQYiRZAVRzMPvl89Hlt7sbiQCeOD34frlxFn8e
bJYHVoqCa8Qi5RiJARwEEgECAAYFAkCnJC0ACgkQTCWvuGAugxkFGgf+Pp1R2rzZ
Y6qiyY60TEudtc5DL1CsP9xBNCRwkvv3NcXLgkpe3USKYxh6jrTX8rgIap0Ew4nK
5H8lgdXv8nkX1ObmqPZwLMNg66mvDAuSzjpGwCt4FvHEC0V12FzSPdMJlLMCgIKZ
o0ZHFLH827T6jE0E3rnGXWWDkvvSyVB08I0GqjLh6XJ3ZbPKjsrWYaKUflsjNMSw
XnQsp956lOgFSD+W2gxMJ+907B2JArmX6bWJbvwURZEqdTDAdRDuuYiZ1M6z97La

LQHWRtQoQ7wG8Us66YyjS+V5oQAcTFpCLn8rHd2vde+z4TZFA58uy78GQbfXsdf+
i9Z/PZ2R55r1x4hGBBIRAgAGBQJAp4LZAAoJECIYyB6OfAP/CbAAoKB6HYTpl89I
7s/PcJTADMdySqNXAJ9bV2Ft4SmYNYEO9KoJEBVXiuKr9ohGBBMRAgAGBQJApsl3
AAoJEGxj2gSE0Nfn/O0AoMCTade7zRMH0ujNJryQSjxUsYZlAKDUzgk7tPnEKK5D
liSefRxKmnjO04hGBBMRAgAGBQJAp8QxAAoJEAzLfv4LMKk7VP4An0UoScHUtD08
7HmhBOgsF3HHgIktAJ9votVwjrL5gH/uKj8Cm23VKQ68+4hGBBIRAgAGBQJAqPWa
AAoJEDOEg8QL/Ll+pHcAn0v538D24VoOhMDkrDBpIBSsvfDEAJkBE+YJMQ+JFHKI
IejL3YLI1GXinohGBBIRAgAGBQJAqpxqAAoJEAdhc7GShMRSlrgAn0YO4ANEVcIl
kqwmB4xswLX3DIb+AJ9KvG002bsaylRXSGTiMUgos4fmx4kBHAQTAQIABgUCQKiv
YQAKCRBnwoCPM8Fie+EuB/9bvSX69czID06weCzvrpIGceYts6QSaTZryvsKT1Ap
zjSdPHvnTw5RxwC0btaAllqQWTJjMYcame5LGBU66e9fg4iEQcgI+3Vcu7sHmwR1
Aj/X1clPV+bPu6OGbzCk0rsVdEiVRLEl0KqemPnAYcCvyopSqa41e9YC3gDs7Vh8
BLU2jwEMOLG5hhGj1gKzdRd+abHmYc5i59M3DcXY9w09cTAadDLPxIw82asQ/q8I
zQ949c0wDeoRThRK49m7alxK/bEP7PQz1WFcEDUzu31vd4Gk8D70nVgjCEyeixnd
Sua+1CHw+ZDNOLSn5hAKEww+rg0M1z6Czfs5KQw1Gqb8iJwEEwECAAYFAkCpvQIA
CgkQH3+pCANY/L2UyQQAhiidH+YYKSA/XCc0KqEmFHj3O6zmFDWcjX/ZgiW4wzVI
Fy9Yk13swDCv0xnZwtNgjbCEI66avTCYIXL+CUwPRcefvizsXfwzfnkQGKxRajpX
y9x00+NYm7dZIUi4kI4RsP3tw7uTpVQcdG0Wnbw8B7wCo+UWCzeTkT550m+FrbSI
RgQTEQIABgUCQKd3uwAKCRDf7jeUa+yYCqxtAJwMu59kka1su0wm4QscTXyYHonB
SQCgplPW3tyiHs7mcQlxmmsPUb0gx9GIRgQTEQIABgUCQKhJWwAKCRDSD9QFytUJ
xqMKAJ9jqLMAPmwaYRcP2FY98G9mTBIRNwCggZ8NG29qMUBFBGV15AVkEnAA1SaI
RgQTEQIABgUCQKhJeAAKCRD9/49Y5NtE8nPlAJ9Vm6HpmO63OCUtYGOTTx/n9hCe
CACfdW8VWOTDB9FTA6RZZ5lrWNWACPCIRgQTEQIABgUCQKivVQAKCRCMMoz/Fgbb
leQyAJ9weje1QUfCvsX6/0HTE9s+i8xnCACfXPGzGaRLQDbX0gMiCXDzFoZUXlqI
RgQTEQIABgUCQKivcQAKCRAV1ogEymzfspHUAJ9zEbdggH120b719tnTHnOJvwBL
RQCgkW8M/YLAIpr4TcW62Q/36sEtEMOIRgQTEQIABgUCQKje2gAKCRCg7/ngeafI
cGj7AJ9nGQg2x5NehEY03fbgvnHP+s6R8QCgqkJdAv97LTv6DzUe8qb8WTSD4z2I
RgQTEQIABgUCQKl7fgAKCRC3Mfr7JqXQZp31AKCBmzmCaKYFSzq4NdhJSeerW3hD
PgCfRSD4aI6qIMeD6iIh4p3//6qH7UuIRgQTEQIABgUCQKp9bAAKCRAPWuglNDgu
UQIdAJ0UMMhgp0fPCpjvbg3DrxIYct4iGgCeMCaX+ewwINPMz/L5fHMlctfrN4SI
RgQSEQIABgUCQKrrCwAKCRBLs6ZvfrNSQM7FAJ4g2HoWeTEY3FVC5DYzbaKwuYAt
QgCfbDdgQH71a5LI0IhnhdENfmuuSheIRgQSEQIABgUCQLDrbwAKCRB+t5LfGR/N
ilFzAKCpk31uqK89ljjNTcr8cHokV76nXgCgi5cP9xMl2fLO9zYhZzTi8ftNo+mI
RgQQEQIABgUCQKyJ8QAKCRAr2c28Gkan6PYtAKCbMAW22Zs0XEnUrRLtcZmBsUWA
GQCfcIap53s8vvPvhF/YwpbASVzJkNmIRgQQEQIABgUCQLkQzQAKCRD7A+d/KhnX
B1cQAJ9lwvFMZGPRigSiM9E9ixrpO9DZYQCff2vVrMpJhVpI2FIn4WPO5iBlnpSI
RgQSEQIABgUCQLYMWwAKCRD3RQ1yObRVQXsyAJ9ZZPFswPyE4oPwC/SVeUXaQQ1g
sQCfWEHzeoHuiwbBTz4PK7+tYS1pH/aInAQTAQIABgUCQLI2rgAKCRB30qslsMhx
PbzpA/4oqsinFpcjsb9HG4VB1hbUzdAxJn+zJCLt6oeLiXRshjmL5MA7Fb6nBkdu
J7HAOY9pdNL46UqdX2CXDshzObwVk8AMYfmr7V/xhNbOsoVzZOJRbtQtZlkrVW1C
Q5Fdvdi2aKL0OrixaQWUUBKTMsk090DIfdZfyjmpGS3ZfAzCUIhFBBMRAgAGBQJA
qZZcAAoJEBUbqZQRdcLj6UcAniVZ4OYkDBkKqIGKj+4VxuxN/bTNAJjB/pIcftA3
9Pt1Hw8F7qs4ORD3iEYEExECAAYFAkCyECQACgkQeQODqXRm5lOK9ACeMy9qsXdg
niu9NUJuvT/FNPIrw78AnjmCkUBkxqsAG/BrQv/qx6VsgZVluQENBDkpESUQBACf
5xwEwzcieacHwPrjzAiAJ1X04qaEmVSgGAKuMGTcJDk5s9yUhlRuWBizV+wmTx3I
Yx+Od2M8PzhN8Ckx1WAcshIB3I8oblx1+sjoefD8cIuEtmksdpnLr5fNkEamxvO8
RyH8Czivyi3k6y3/xqZFSujdcoVrHPY+khBk2bczYwADBQQAiUPd1TVIIdfDR0Fa
+j/amW+W+gbbbK3i90sDBEDxKOTBr00ih3y2OnOJ70AGT3yaT2zu5800i+kZhaA3
0Pm43CNvP2v1OeAl78xS6sktO/KWHhrWX2sRrX9mgbw04InnDNB5QOj2Ju9FIO5w
w1cwEbsfGRfg2RM+lN9qNaCKzMSIRgQYEQIABgUCOSkRJQAKCRAXjuJ0+BZyxex6
AJ4tc3hmnPfGlqNmOpLI6wVHjx+HdACfWiZBPiYZxeZIN7rYYE5kZOQ7cX8=
=inzo
-----END PGP PUBLIC KEY BLOCK-----

#.3.8. ####### ###### <dim@FreeBSD.org>

```
pub   1024D/2E2096A3 1997-11-17
      Key fingerprint = 7AB4 62D2 CE35 FC6D 4239  4FCD B05E A30A 2E20 96A3
uid                  Dimitry Andric <dimitry@andric.com>
uid                  Dimitry Andric <dim@xs4all.nl>
uid                  Dimitry Andric <dimitry.andric@tomtom.com>
uid                  [jpeg image of size 5132]
uid                  Dimitry Andric <dim@nah6.com>
uid                  Dimitry Andric <dim@FreeBSD.org>
sub   4096g/6852A5C5 1997-11-17
```

```
-----BEGIN PGP PUBLIC KEY BLOCK-----

mQGiBDRwhhERBAD0h31y2hT3U/eM3hwXp1MrfUShI1/sGB9Uj3aODsZoQv26POTd
4shynyRkm+FGwB/DoBn02Mn4VCzplC1nIlj5SC/pO/JUzGeImdLAxx3Rk3/RKFZU
Tumm2T/B/SpVuj7NNmGGVNywtupxu0kqGrVjkPZeM/uKP7O2kHvGiMqhdwCg/7As
4akgbgbaLDI3O9ziauqPX+cD/2SZABo4M59YxFu74RKkhjOB8ReKmy9lqPsfkaG/
yR2dwSpdqDhwl9bVsINBjl5ITyqXnSrtAbRZafp4pSYnC6G0qg8ehZDBIPeHsQKl
j+36hobpgEDuV8SS7Ln3wXzMfS/MRGu6t3jNfBsfnSZ27cVSt1pvCncMjy2SIW0h
3xgKBADep4kIOAHY1tO0T7DveV+wHZDkNKYQhDjrM/AIJQ333fxkTBNpQn3pqNRV
l3ubQBc7lhVabs6Mgi1cJqdL8uECBBvxmyMi259Scw0rk4Crcw3ymTuA1I+BnEXD
XcK4zweM+mp9PDsP5BZwg9vJNz0mkzRR3e8J+X8uLeav94Y7hbQjRGltaXRyeSBB
bmRyaWMgPGRpbWl0cnlAYW5kcmljLmNvbT6IRgQwEQIABgUCOcXfigAKCRCwXqMK
LiCWo0eoAJ4lCf3pDzRbHtChqG6RseKBtB2zHwCg6giFjnQlY70dBetazjJ6gvro
tRqIRgQwEQIABgUCOcXgWwAKCRDe8uGi/KrNIJOOAJ9dCeCTD+5tCGOqwCakh+Df
yILbYQCbBN+tXI+yOHNOkVnNI0UXXfKexnOInAQwAQEABgUCOeoFdwAKCRDFIQTA
dpAP8fgOA/9V7Xj9Saa1VJ9upM4yp/G8DwOM16cfTGJbGmut34mMRzY3AfL3UKZW
W7GB5nIdpLRNj5gz0s06K+412UgPcqvTN6E0TQwtDCsUtL5rsLn8FvPbfy1aRtBV
pO+8KqwwwqzqvRNi26TXpU6ZXQIopKyCg/mVDHhNJS6GlHfHrwwAqIhcBBARAgAc
AhkBAh4BAheABQJDNz/MBAsJCgIDFQMCAxYCAQAKCRCwXqMKLiCWo9GsAJ9L4Mr/
DD1Ne0XAfGxfYWd89oagVgCePNXWB4plAlB1gIHiXwF5s2483M+IRgQQEQIABgUC
N+aidAAKCRBKGAXJnAc6wvdZAKD/P2o8U3XvkNdZJmYUfP/wtF0aDgCfY+6PN47Y
3xqa8zZvv9fWOuDWaomIRgQQEQIABgUCOcXgpAAKCRDe8uGi/KrNINoOAKDsK0l3
8VFswO25FRIIeySs9KLOiACfeMElNJoyqERW9Am/vJbeW8v30RuIRgQQEQIABgUC
OhRFEAAKCRDq2te9w8c05vUPAJ49KuoC3Y/dSbAiQYuDSMhqxO7DdACg6Ov1P1gF
AhY4gXeeUa4/aXtIDQaIRgQQEQIABgUCOsR4YwAKCRAoj+BvTYHSirHaAKDvI9ho
DoFUMVfxfgjK2zDh6fFNsACgvhz/eUtpHh9u/jd5T3LDKSwbYUOIRgQQEQIABgUC
OtWIxwAKCRAvlDQ4no2T8Wa4AJ423i63trzg2CkyN/09/RfGTN66WQCfcFpMsk2l
Nae+3G68fSr09BDXoZ+IRgQTEQIABgUCPbF0iwAKCRCARmG7b/LpGGOHAJ0fURcx
vpAspQT+lmhrrUJEQx3BSgCdGRckMh0teq+hraN9VNAZFtf/B/+ITQQQEQIADQUC
PXytGQYLBAIJAwoACgkQsF6jCi4glqNeCwCbBpGlmeLgpY86hZd04CfR4SxIW/EA
nRSYFrtRLFMtLmknoTZKkhRpRLQqiEYEEBECAAYFAjnF4JEACgkQsF6jCi4glqMa
oACgvBEKBWair4g9g8Duekvmbj4Z7JkAoJOhFM7n1aF9kMMub/1hD4LqhCANiEYE
EBECAAYFAjh9dswACgkQ4LTBLZC3PtIFiACgl35t7ik2HlvnGlUdUrDNnFDjfEgA
oIZwuBHrHi4goIct0c25ETEOQLFaiEYEEBECAAYFAjq33nMACgkQGpu/VqO+1373
hwCfVd0OrTy6pe6XIcCeNOjWB2ICH3IAmgLOJWc2RyNqIKahfVgVcJz28Tk4iQCV
AwUQNxSqIMUhBMB2kA/xAQH1zgP/TF7/uVTutwQa+4zuSGesFTTmicqziyimOk7s
NbquGePKplIoS0JKWHLrY1pvUOqGl8CcGup3k6s8sK/SxRcpsK5X6zy0hSldoPKd
cEvg6TcINjUy6W+eBkZHV9VjhKoQzKSEFwBNAwTQSgL/ziidHKSYyccI0EL/Zt93
CKG+6XOIRgQQEQIABgUCNxSqLgAKCRDe8uGi/KrNILw5AJ956SlLyKGqFOePmMkj
```

```
EG0+WxmbrACfYd2TsvY9hhvsXf1hS/ei3jBur2eJAJUDBRA3V4xNxSEEwHaQD/EB
AWB0BACbZVCrp5HC+cMcpaWf6uk7SJcyxLpWn2L+X7zRzX9ZNrSyhMqr7a6G2hmR
0GJ4mtgZYnAIGnbOVwCc9uRFRKQDsCdQT0nqobEGOXQ6ei09g8p+R/Wa8x8evNlF
QqeeYiFz5i6Mxkg2F38e2GKmizBoHp8E7yKVp0PjZ2kZaB5MK4hGBBARAgAGBQI3
V4xcAAoJEN7y4aL8qs0gqnAAniTXkBKnSPqEsAF9JLBXVKGN8Jn1AJ9GagHFk+xL
fFhC1Aw+ELdZ5rdOLohGBBARAgAGBQI3V4w1AAoJELBeowouIJajNosAn2NtsaUK
/rtnkLRCRjCdXGBWOTjjAJ47le7JAmT6nQ7WVm34D3uBSCjOSIhLBBARAgALBQI3
FKl0BAsDAQIACgkQsF6jCi4glqMDPQCggpMK8I2//DjsA+rDfsBVGf7LZGAAn0Qg
yVvEgUHLp1BquKJ/buZBD+dziEYEEBECAAYFAj38Y7UACgkQXZlwfYvt/zv8VACf
X7RaPx2y3E97+SxVUCcbGuhdP0QAoIkDH6uUUus6qd+H13CH4B0U/X/3iEYEEhEC
AAYFAj5ja/0ACgkQMMlizP1UqoX2yQCgvhBaV2zggXDMRwAUEneGTzeACKcAoI4M
xv+M11izU7g+UygBVjUTO7OgiEYEEBECAAYFAj/XOuEACgkQ+MnyLIOfUcdVngCg
04p2KqxBktwxJYUASvXr399vblAAoLRA6If4OGVFOJe6BhUVNyNqVICviEYEEBEC
AAYFAj/AkxwACgkQvCLT0ez+P5WRrwCgiBs9LDKusbINfduDQw+Y4Q1ONREAoKix
YKJmWILaiIGw0WB4FRv/e/QXiQIcBBMBAgAGBQJB9pkBAAoJEBbFttBkLonZH+sP
/iUzGKViD1EJBKSGh9IGFb6WLhm71702+WqRpHc18gmSw+cNspqpEeIrJqbSai81
tk/zKMAfUvV5/m4nGqGo9uSmCAswu8qeGrR7cilpsb1i0tfKbhe3bkfXu9ubpy9x
Tfc5wcQvDx7fW2bHxUHlKtWLv1WeKif+TtYXFjccoPqtIdhbSdKsSxWQnxcbbO3E
WeIJE8r7zU8Pr+ao2cSdyks12Gzsj1MQhwPUm/iCVZRgKb6sdOadi2TCEo6yrmyR
Avi8g4hcZ/XZvtpbrBBdMD3LSy6xVery3+Bc/FtqOCZSuS2QbjMGB9AgwGPSsTFI
mL2vmRYa9WmziSrvgZpbdgOe0c+tGncpVeQaqITi3jweedxEmsRlqVaORduhfZhd
jHCIMblUZQcTMgbRXkdkOcIGqcZb/nkf9EdxAwroTIJ7Sd7zdPQF112SbDFgYAUq
vIcAUvCrHJN+ceKN4BYKz9JuLW+CSh3vA9QeZ5KJmrVAa4W7oST5KYMNSMP16vSW
nP8KfEMq5sxjcGCHBklFJOM1fHKA7eNiMveoGt8+jJDAE9PR0NEJx4ZHbfssJa4f
W1tRJNx/r9yZy763DRp3IHEiOiOfh08Ki1n3UsVBwWCM8KK12ycB/jT38STK6o5Z
olM6lwEyAxb654NhmtAl+aCTC5Ax7ryILXTzgJiSelcSiEYEExECAAYFAkMPHkQA
CgkQktDgRrkFPpbf7QCfdOMbN868MzLRa+8c9OSiPfiQKzEAn0/3fCrYATtFwM6E
SokMxhnPPixiiHMEEBECADMFAkNY7AUFgwHhM4AmGmh0dHA6Ly93d3cuY2FjZXJ0
Lm9yZy9pbmRleC5waHA/aWQ9MTAACgkQ0rsNAWXQ/VgYmACeLhzbsq1aGsNB46T0
FmFoqXYbEpMAnAqobFUh4skDTK4rVT3q5c+BH84XiE8EEBECAA8FAj2xY3MFCwQK
CQICGQEACgkQsF6jCi4glqPq5ACguJEuhkRWiSnm/voNMy74OcHq8osAoKlQMrwk
nn1UbmNxW0Feu69zapcGiEYEEBECAAYFAkP9qYUACgkQ5gun28iqrUCgfwCeNoHV
W41XJKpX4IofoW7GFbjaEAoAn3T2FYm2eqUS3Qe23ODxvbtabuxRiEYEEBECAAYF
AkXLFWYACgkQBzBfhr1N+1C5hQCfYJpJoOLeFZar3+4T23CFp8AbQ80AniPPcSZW
umB3wnWDiNNooBN1/dNKiEYEEBECAAYFAkXz9S8ACgkQKY6PhEpO5iOpmgCgl3F8
bnpFUMj19ONcxqjwlS/oyp4AnRkE4jgHQ/LCgOqvcVadPmdNLUJitB5EaW1pdHJ5
IEFuZHJpYyA8ZGltQHhzNGFsbC5ubD6InAQwAQEABgUCOeoFngAKCRDFIQTAdpAP
8fN3A/sEtM3BBQEOmWVRcv0rzpLWy5CSVPki4jEZ/RBUrFpRnbebArzqbp7+UeWg
64bXRM+wDyXAxiFx/hQiAJkafzuhCbNE6KS3QoCAPlpKAN1hOHcIbsXv4hXQRyxK
wlYgEyZvHiFS4/sEpO+pMN3hK0kIRV4ZZ/Agp6t6y36sLAPKA4hcBBARAgAcAhkA
Ah4BAheABQJDNz/WBAsJCgIDFQMCAxYCAQAKCRCwXqMKLiCWoxtMAKC7PM8FIanp
tvXxtywyJVcyQVlMRQCeN4Lj6YmrDqMTxgh0cf4BShwNxY6IRgQQEQIABgUCNuG1
VgAKCRDe8uGi/KrNIHBMAKC25/WYTIS8JJqTUaOZklAeDtHTCQCdHlY8yI2g7KmC
nmTwQwGaQxYlpwiIRgQTEQIABgUCPbF0lwAKCRCARmG7b/LpGNO8AKC8k4URT8my
tZnKh5LBmj5md5CcbgCfb4cxwXrywM+vuYoPFV+AdUPmNNGITQQQEQIADQUCPXyt
GQYLBAIJAwoACgkQsF6jCi4glqOvDACgqKptMhyW+hi0bRNjAa7vOlRf9gkAmwWO
DIakTb4gHlJ2Yev8fr69uaeFiEsEEBECAAsFAjRwhhEECwMBAgAKCRCwXqMKLiCW
o2r2AJ0UO8Tyk4jQtFLnk9iMATEcA2QBvgCfV8nhOhkexKl27B2XQRSXqmQFarCJ
AJUDBRA0cIY0xSEEwHaQD/EBAWF/A/kBP4T9gRxMPIan3Q3Pfwxq2M3BJzAy126Q
p67HsK27sxMOa8spJRdjNQET06LyM7VNOSHD9BVUnnOtelMr6U8WMDEu6brIAErR
vEbFK8qAtLXVZI4C/E4GfGkG9j3fbj7Ss7ng8pY8bZR1dihheDr2moZOLEt3jjTO
hSq1Td+CDIhGBBIRAgAGBQI+Y2wBAAoJEDDJYsz9VKqF7XIAoKww0bkHqlcGmZlN
VCnGL46fcQYxAKDnN+6qdrrsQdFDFqywATEaQR8usYkCHAQTAQIABgUCQfaZAgAK
```

```
CRAWxbbQZC6J2UpzEACLBzNBfGmW15KRNaQ4c4jzzboZ6DXrp6C0wRkO3fnhVKK9
1xE94qVJOadKSTfwYvlaHCShpHvsJcL9ls9qm6uKVuZk2zJdIKlyNi+LLFIqhceX
7DaYUtXU/Gwd59SlRFrcdSra4MfpB/mKngjTr1FOLOGia/Z3pftCuXqsATVph7uB
lNdXCr+hTZm+N9jufOPanuMfivT8Pik8WdE2b42lemn1dMLuM+XIIbxHCtkrUnbq
ZG+o9o1vDPjg6XkxqHATNEhj6EMs6bb1lopejkqZuqalrtvCNtZHYGGacfW89TGX
WRGvI3p0VX7oWwymNkP8uECB5TJdO/h2RtD46QeoNhkZXPaY6W27GYX16CIvFmrL
o/1/Mkok6IpcYl33Tdh/5scP7O9nWFLHkS0eXzOYkEkV3oE1jRZivyocNs1/QsZg
uE4r1XZJ9T9TRJg6u9/Gh24+dUeM5TMXd3KVc0jXgnsjgll+CUKXBEB5jjuyBBLo
iQ76IiRY9TqM+7/5SYMFj6N32jQjsmjLBx3Uzjo415W5Cbh9i1uGjWo6ge2lvkwX
VKuQqTvjoTuGHXJQ5krJNFAX9vJY4m8cDQt4yNWJDfLa5+NGpQ70yCWzqFPp9IsY
iTP05e3XdrCcsOV1VW7TEhWfJzKMyoe8c6g2wgZ8td5Y+IFH2bA92LgtDfbXTIhG
BBMRAgAGBQJDDx5JAAoJEJLQ4Ea5BT6WYvIAmwdRwC2rtpGDTz9IIh+8T/FynRp+
AJ4oL3D8KG5JyRPk78n5Dbatg8MVd4hzBBARAgAzBQJDWOwFBYMB4TOAJhpodHRw
Oi8vd3d3LmNhY2VydC5vcmcvaW5kZXgucGhwP2lkPTEwAAoJENK7DQFl0P1Y3ToA
nj2Yvw2eX7SZNzXxd525gzGo+ltCAJ40kb4mHRZ5SGQlCepKRqASwx3S9YhPBBAR
AgAPBQI9sWNzBQsECgkCAhkAAAoJELBeowouIJajjxEAoMjCBCXEBgd7eiU/6Mn5
fywkxCSAAJ0TnKO2GCCoCwyKlB0OC7I+g4CahohGBBARAgAGBQJD/amIAAoJEOYL
p9vIqq1AuPcAn2/BWrUvPTierMd7nLt8QX16u8K2AJ46WXmJxb4xZxVmEfkUfjk3
xRwUHYhGBBARAgAGBQJFyxVpAAoJEAcwX4a9TftQbu8AoIJm3/jPblmyeGQkC++x
VLrU/0SbAJ4l/BPPCLOupNirFGxjGC4epnQow4hGBBARAgAGBQJF8/UvAAoJECmO
j4RKTuYj1DoAn3BmreRuw4Kx6LCfOIfwzVCvddlXAKDKpYxmbR5E7sRgZ33bW0cm
jSgvgbQqRGltaXRyeSBBbmRyaWMgPGRpbWl0cnkuYW5kcmljQHRvbXRvbS5jb20+
iFwEExECABwCGyMCHgECF4AFAkM3P9YECwkKAgMVAwIDFgIBAAoJELBeowouIJaj
veYAnixTEZ3p3JZGZyVA4LteIltRLpgIAKCEyfiPRlQsKaHhhFkArm2D0eS1+Ihz
BBARAgAzBQJDWOwGBYMB4TOAJhpodHRwOi8vd3d3LmNhY2VydC5vcmcvaW5kZXgu
cGhwP2lkPTEwAAoJENK7DQFl0P1Y8XIAn3u4wVGHGp48vrlkD7LrAkgMa4i9AJ4k
uTexj7XLEDuqfFKKSKhzDqqeYohGBBARAgAGBQJD/amIAAoJEOYLp9vIqq1APR4A
oIPX7sBet1QQKNvCs0bLDFkjZvKTAJ4v5okd559cL7rO75QY/wuHRwpgTIhGBBAR
AgAGBQJFyxVpAAoJEAcwX4a9TftQy4EAn0wt9VUlf8wXmumsp1C5i4NqISYyAJ0b
VuDsgxkGlhnxL+FuStrueQDWAIhGBBARAgAGBQJF8/UvAAoJECmOj4RKTuYj1kkA
oIkd3JjzUCNH7wInYbSqbqMqF7hCAKDKE8CZQVY9lI8pYxLIPH90O31Fm9HTX9Nd
ARAAAQEAAAAAAAAAAAAAAAAD/2P/gABBKRklGAAEBAQC0ALQAAP/+AC5IYW5kbWFk
ZSBTb2Z0d2FyZSwgSW5jLiBJbWFnZSBBbGNoZW15IHYxLjE0Cv/bAIQAFQ8QExAN
FRMRExgXFRkgNSMgHR0gQS8xJzVNRFFQTERLSVVge2hVW3RcSUtrkWx0f4OJi4lT
Z5ehlYWge4eJhAEXGBggHCA/IyM/hFhLWISEhISEhISEhISEhISEhISEhISE
hISEhISEhISEhISEhISEhISEhISE/8AAEQgBIAC8AwEhAAIRAQMRAf/E
AIMAAAIDAQEBAAAAAAAAAAAAAAIDAQQFAAYHAQEBAQEBAQAAAAAAAAAAAAABAAID
BAUQAAICAQMDAwIFAwMDBQAAAAECAAMRBBIhMUFRBSJhE3EGIzKBkRQzUkJioRUk
sTRywfDxEQEBAAIDAQEBAQEAAAAAAAAAAQIRAyExQRIyIlH/2gAMAwEAAhEDEQA/
APYzpJ06SQzDcpNHA8jzEGrvXT46QjOcyOia1Y7Y9W27GYX16CIvFmrl0xJ4Q4Ci
gHSBwEXAn9HA2qwEAX8vJY4m8cDQt4yNWJDfLa5+NGpQ70yCWzqFPp9IsY
iTP05e3XdrCcsOV1VW7TEhWfJzKMyoe8c6g2wgZ8td5Y+IFH2bA92LgtDfbXTIhG
IiESr6ku7ROf8eYwMG8fl5jabDuBk9OERmMQ8MWBp1hEwaCT
Me+KrOlw1m7cAFlhdXU6vtYFlbaceZ2njxVkaj1C59Y30wu2jDcnnH/0ytf6hZfa
iO/CKQGH+r5jTj6s+n68jT2uD+kDbnnce8Kr1Lfe1jkBduBk9ORmEOfdtaGn1y3B
Xc7cAnnxBo19ddVNYyzspb7SuWljhchj1ELcAxAHSaG7cAe+IY3bXJjMbpE6ac3R
eoXfp7F8qYwPON7qPnEVU2EEL0nsZ0GnTpJB6icekkydVfW2p2qeWHSZF+rUVABi
LM9u052br04ZScdiumtemtlUAkkE5PbErjV2IXIY5sUg89p0eYujV/RNhHuLqQcn
zEu5axuefiKMpvG8I/NfjpzOa7nA/SO0EYNQQgBJOOM57eJLak7iax7w4N2YadJl
qOdrq3/Oc/VHI7//AJPQekm5tQ1lrlmZRnfxg9eB+81B5sAcLnmHIOnEZEk
846bGsT/ABYyju2kj5lkI9tOg06dJEaq40ad7FXcVGcZkaTUrqdOLARnHI8STz3r
tpo1p28HGUI7eZhrZlhnkZ7yOy2sOcDqDbzsJz9viILqOSPJkhsqTJBRibOOwkN
Z27wRu/AB/mQHw+c9ZVDFuWySS2ck+aXuax0pvc+593XW+GwGcZkaTUrqdOLARnHI
5yw6nr0dCScdp40eTuqdAEaq40ad7FXcVGcZkaTUrqdOLARnHI8STz3r
5yw6nr0mhRqhbnrwcZ7Z8RZWZ0edBp0Vfb9GsvjIBGf
```

```
tJM31B3JfY+0Ehee544/cGZOl9SOm1ZrXAq3bvdwftAqHrWrr1Wta6r9OB/4maG3
Lx1JkAAndn9oVo5IH+MUCriwQ84bHzJI04zYR5BiGPvMkaxwuB2AggyQg2LR8y9R
qRXqEscnZV7go+8ksJqV1Wve/UNsABfav/ibdGrSjTpay7QG2ouMcnkmOxY21YMo
IOZMkyfVFxqUb/JcTKuXNhjQ9hOmWkHpKLObtM4LDdWxWzPjz/EjGDqtaqHVVBmZ
W/tt4YYmHZYbThuTBFEEqRIRSIpIrJx4kv8A3gccESCNmGGBwDIdSw3DqDgxTlyp
3CBag3lh0PMED7+MQkBAknKMvnxJZsmRM0xzcOsvi86nUFmLbK8EKPPb+ZJ7HQAr
pK1PUDn7yzFlnesDFVbjs2JlOuTmIernTLQbM7Djr8zA1etTTalrqWUs3ttobjPy
JGPP6x6ixFDkIzZ2ntKgUloJaTTu+PbHrpP9pwZpOGkZCeOCPEU+kZeSOZIf9Pkh
wv3EW+nKglOR1kAijfWwxg+IgUHgH7SQWox1EgrBBNTYi2QgyLhxLOiR7r1VTgZ6
4P8A8QT2vpalKAPqK6/AmhNMqnqa7tE/xzMUcgfaIeqnTLSprbLq0zRUzuPE8x6p
a9q/n6T6L5zvCkZkYx/1HbnM09DoN4BKjHzKFr16REGMCMFC+InSfoqBjqJB06ns
MSWgf0ygEAcRLaUc4HMFpXOm2t0xFNpwOcRGiW027nEWdLkwOkjTSW0gK4xA6Z2q
0jV84iaR7gC2BnmTNj2noJLac4dG2nGQMGbE0xS9Su/T2L5Uzzik4+0Q9ZOmWmV6
xrTplC1oGYjqScCeVvs+qxL+5jyYFOlp+pYBt/YT0dFIrQADE0YdgTs8SIczswLi
YtuIIDAERbKDJFsgiygkUbRJQDMKS9bUttXTmYFtZqt+JRnJuegar6WqWtmwtnH7
z1k1HO+uIyCJ5qxfp2uvhjNM16qdMtPPfiJ1+rWp3ZxxzxPPsDuwJQtP0yr3ZxNk
cCJiCcSMwrToJgUAwHMkDdAYwJbHnrIPSSLLYkFoVIZsrgzN1deRkdoRXwrT3fTs
UjqpyJ7vS2i7TV2A8MoM3HLI2ef9QTbrbPnmbjFelnTLTzP4h51g+FExhy4UfvIt
rQLhRLxMa1Ak5kbhMtJ3gDrAZ/EEHdAZpEG7EBmkgE+BAZ4Epn+YBs8QSd+RE2Dc
pkr4znXD8T2H4et3+nbD1RsTccb41pm6/T/U1G7/AGzcYrXkE4mWnl/WXD69/AxM
6sDfn/iULX0vCfMs5yJVqAJiz5mW3ZJ6SBkQTicQCeZIDGCTllsx6RTEyRfJ6wSO
eIJ3SQZJStHvnofww/8AeTngAzccsvHoYLIGOZuOZx4EAmZaeW9W/wDXWkyjX+uR
aenbIHMt9pVrEJOZ23My2nE4jEkW+AIixgDxKmOI9mYGQTiCSVAMBkEkWygDiKI7
wQCcSOxMEp2nkza/C1n/AHFqHuvE6RyyeonTTAiZEk8t63ka9/tmU0wVyINLulBY
j4l/tCtRyr3MklRJoBeA1o8yRL2g8RRORMtQ1uEia2zYZIZbmQSJIBIMgqD3kCbK
u4iTwCIFn2N7yDNz8Ln/AL1//ZNxyyentvqpH5jhfvE1a/TWqWSwEA4jbIwsA5wY
cU8z6+mNUT5AmbXxgeYNRsaVAtYJ7xueYOhVup2jAlN9ST3hQr260r5zENrmPTMC
JNQxPMelmZGLTH8uVg+xzAk26vaeIg64xZtSuryYZ1Oe8hsdeoB4JkWfEG4zrRiw
zf8AwqgN9r9wuJuOWTX9UrBat8dcrPOsz0uyKcDMxnO2pN4vWaR/qaWtvKiWB0nV
yef9dKvcpXsJkVjLqINa03FG1B4xFXWbF4mXRSyXPMIopHMNnSreaVzkiU2enPBE
NkagHoZf0tIbGTIrz05TrMzUjYCcxoZuDYTzCFVY/U4kFhKKiODmDZSAOJbWlcll
PWWK7NywpI1A/NnovwqAK7juAJIGJuOeTZ14Dac+QciYFtKu5ZsAmGXqx8bHo9m/
QqP8SRNAcrNubzFz/UtspsHvU8HzKyJsvA+ZnGu2eOmwekp6kZEKlS21aKyT17CU
WbVanlQyqe8JN1q+K50OpbPszz1JhjQuineQD95uzTnJbTdPp3zjt8TV0qFODzMV
0XXOEmN6gcgyp0zCrgAKCSfEYukt2bguT47zUjnSrFuV+K3T/mcL7F4fMLBLYMMH
GRGU8TLojUj8wfaWtDqGoK7SQxYRvgk3Wlqdc92VL/fEpFEY5JOfvGdseNr0F/bY
n2M2Vmp45sXV6UL6k7ke1hkSlYu29R15mfK727xi8YqxNwlUqnRK77rfcB2j9yVr
gKAB2xDele1S60k4VMyu4P6nIHxLZkRQHtfFY48zUqr2gCSPsHsmPrl5jSprlY1b
tnXpJnSWvVpXs2PxiG1ogUsrZXpLCIRyZUxFwy6/aN0VW7VDPReYNY9bq04G7iRz
NONaHoz7dZt/yGJ6IdZqeMVR9VUCpX7jiYNeTrEHUE8zF/p3w7waZk4yIgJEVZXk
dIJWfT7ukWugV295J+8ml6qlK1wgAjAuBECflcTL1aZBjWlFRhuekJqO69Jlks1n
xJFXxBDCDpOKgSJFv6lMtUeypmxy3Ejl1igOS2OZZWsFZtwM0JNesrb/AHT1AjPG
areorvqUfMyqqFS7JHI6Qs7dsL/k48yR0gUSSuZIBXxOwBJOLgcd4xTmMSH/AEzO
1J4Mq0zicNzLVfKiZAyoIgFRiCLbiKJgYU65KywDtqAmoMv5LDHMsC4KMRrkerYY
EdjPUVNvqRvIzNRgvWKTTkdQZRbG0HADd5V0w8AekHMy3BDEKKA5xEWW4EKS6CXu
BMuM4rlOoqRbqF28TO1FwxK0yKwYOpz17RlL8AGAWNwMgyRbciIbrMlwUEEnt2gu
wLBRNRnLxxGIlrApwYubWxieh9Pffo0+BiajmsW4+i2emJmPzmVdcPKWekWWxM1q
DB4nbpEi2zAlYMXaDSyqlU3L1mZqbddY5FOAB/MbFEtbaKB9Ue8dcShqrXK4XqZn
6fmyqLHHDHJl1T7RHTJyPCLQJTNxF55gjKsBuehkmpVcsOYxnJXucjPcymQWOZpz
r0H7zY9IfNDLnoZqObRKh0KnoRiZN++htrrx2bsZV1478KY4iieZimCDYkM/EGla
wljgRlFIUZPWMNqxuAEU5XJI6zTO2bqxweZRapsgnmZa30JFA7Rw6RG09PtOL8TN
ahbNIBkjAwUczrrPYOcZ6yZyoTpycEZI8yyuiAXpNCw0AsZq+kHZcy56iMcGyJJG
RzNJhagbLWXwYkcmc67Tx3eQwJMGo4IF5MLcJqM0Bs58xbHJ4idKuoVjxAao7AcQ
```

```
JGMdZ26QTnI6wW4hTCyeIQgRWn8pR8yLecj4kxVj03VJsNdpwR0PkS8t9ZBw4ODE
y7gguPAljQtt1aHI54nRy/NbohSZYvqQxqmI6GVk6znfXaeCx7pDHAJklO7UBOMx
SayvOGfENtSDOs06jg5MS/qI/wBCiO2tF/1rE5bEC3XEjAkuiP6oHriCb0x1kz0J
Ld3SGTkyAcQhBp12V258yLm5J+JMUpFB0dz9wVEnSswp48zdYletT0609Qq/ePr9
OZWDGzoewmmryf8AGgIJfnEZHGs7XLvLeRyJRXrOd9d54PODF2t7TBKYqDtzLNel
q2+5R/EmgPoaOoUD9optJSP9Ammp2Q+loJ/TiJbS0g8LmS0UdMmegEj+nrHQCGxY
L6agSOgmQGNpXL5PReTllWsbLsnoOYnUWfljHaMcqGqw/wBNdX2bB/ianp2nDaNG
PfM0I9Q3qVA/SHb7LB/6g7f29O37mO2dLP11TT/VuwgxzA3brMjoRkTph9Yy+K95
95me3tciccvXox8cTF2HImTC0GDHhvbIgZzjrK1tsjFVrGgfVOOcxOw7szs+YBDN
mAxkECPUEUlpKqN1oQEDljK6EsCD3m5HK0SnbuHxibXp2p2aNF8Sqj1gSsdB/AhA
eEMWWV6pcTrKqG4QDcR5mhkcYM6cflYz+EXnLmU7hnnxONejHyFA9pxUTJRtEnaR
FbCykxZ05ftDR2U+kxEtpyIok1kSChggEYiz1iIdQicvacIP+ZX1et3sVrG1e0pN
jKqR5PMkHA4m3JBbmWatX9NNoWFhlfR1KsoKkEHxJmmVLV6NLrkuYAleD9pL43Tp
x+VjP4r3dTEPOFeqTpVf2txB+pzME1TDOO00yNSOhhsRiKVrGGZWdhEkllBiXYEz
KIc88QAMmFMVLLCzHnjtEkHPWdHG+uxB5kE48mdmSe1/DmsNqPQxzt5Wb0VfUN+k
5lHCHlR+5mplqUfn9WF2CVn4BnGvQRaM8iVm+JmmJW3HBjVtyesZRYk2doLX4HWO
wrvdnvEvcPMtkk2ZgF5LQOsknajHwJlryM3M4/E6vMgTu8k6RJPUfh0mu97HBWsL
1m0/rOnUkbXOIXKR3x4Ms/DatcuqqLVowHTJnAQt2Px+LoqwSs45hSS4lSxdvTpM
0wvcO8Ekr+kwaQbiByIl7iZbX5LL5gkx2tBM7rLa07PiDccadz+0oMvGfOE6vMkS
DJOnST17jbgLgAdBiK0vp6ajUs9rkoDnYO84z19fkv5w3G2qqihUACjgAdpIm3zi
3HMr2DEjCHEQ65mUq2V+Ik7h8wblLZsxZkQyJF2ZGYi1Ii9YcVKPJjPWMvFKdOjz
pE6SRjEmSevdSCQYtWat9y9Zxlfa6ymmjp9StvB4bxLOZuPm54XC6oXEruJURXaK
YfEES4zEMogSmQGLaqBlKZCIBBETsM4RBiiK11NmxLNp+n0z8yl7Zyn+VGSROjg6
RJCB8yMST32opFg44YdDM90KnDDBnlwvx9Xjy+FEYMuafWFfbZ08zrLo83H+8evV
wOrrlSCIDDM1Xg1oixZXYYmSWy5HERYJAkyDAltjEQ8SDHMILFGKuJcpcKoDKGRu
Cp6Tnm7ceO5Tz6XobV3iojP+LRR9E0r8I1iH55hOWxyvFFLUeg6ms/lbbF7YODKj
+la1Bk6d8fAzOs5Ma43jsVmpsQ4ZGB+RBwR2m9sar6FmBZWti4P8+J4d6e+dKF1J
qPPK+Ykid5dx6sctxy2NWcqcSwmtJbDrx5E1K58vDMu56YbUf9LAmLOIvFcbOqBl
4lexfMArsMGLJkSmJiiCYka1kxgTAknEcH7R9QygHxMZPRxeVa01uxtrdDL+BjIn
GjL0SNkYPMInAysGXK62dQMzjTU3JqrP3UTW6zYYDJmW0MAwwRKd2mK5NfTxHHLT
WOWqqlecEcyCvE7PTKAjHSELWX5ERnxzODFynqcH5ksAwyCDF4cuO43tWsSVyOZM
oKZhLSDJHLTgQbFCyCvyx46SxV1ma9fHNYrFlJUBx0lvTvvrx3E4Vm+Gcg57Q85E
mCC218iP356AxL//2YhcBBMRAgAcAhsjAh4BAheABQJDNz/WBAsJCgIDFQMCAxYC
AQAKCRCwXqMKLiCWo/SSAKCt8ypjN9tLEZr0EbQy/qFDogcWKgCgn0TxTND+37go
b3l8FarhoYNLrlGIcwQQEQIAMwUCQ1jsBgWDAeEzgCYaaHR0cDovL3d3dy5jYWNl
cnQub3JnL2luZGV4LnBocD9pZD0xMAAKCRDSuw0BZdD9WGwdAJ48nJQ+1pBqnoz7
VeEMarnveAyAzACeKyBc7EMbaOx2NZcjrSHIFTiqXgSIRgQQEQIABgUCQ/2piAAK
CRDmC6fbyKqtQGWjAJ9JxjD79WCfba17Vp9/g94+nipdowCfeudCWZSYiAblMwJX
cHYLbJcqiwmIRgQQEQIABgUCRcsVaQAKCRAHMF+GvU37UC/KAKCEVE+BphNJsbeV
0j5zocb6pTYPagCfbrFVFx4OEJFlxAE6AfufxLRl6cWIRgQQEQIABgUCRfP1LwAK
CRApjo+ESk7mIwxwAKCZL47Kw6w8ZDpuIDKCj/v+LmKWrwCbBM1nZtgMgLplIW8s
l/y9grjOg0m0HURpbWl0cnkgQW5kcmljIDxkaW1AbmFoNi5jb20+iEYEEBECAAYF
Ajx/uXAACgkQ3vLhovyqzSByIQCg0hWU50pvBvezVYYRDfVWDwllHJIAn20G77JX
dqPeTC3gUfjcICtbMCuyiEYEEhECAAYFAj5jbAEACgkQMMlizP1UqoVX2QCghHqI
2xwL1L7UpWE+YbrThcVAu48AoOozNpbOfRtgJJd1MSxbLLAoFIv9iEYEExECAAYF
Aj2xdJcACgkQgEZhu2/y6RiYRwCgiLAtwKQBU0vcokt2cRXXvb2CyDwAoIM8jzSe
bTs3WN6hbPjAWIsICf2niEYEExECAAYFAkMPHkkACgkQktDgRrkFPpaG6QCfbVIC
Rbnq2/+iSXkMrKtQRwp/7yQAmgPC/+VqaPBEorXwl2q5HvtVWgnAiEwEEBECAAwF
Aj2xYzAFCwQKCQIACgkQsF6jCi4glqOawACeNZs2oDcCl6+8xl6SrPqklQVtWFMA
njsQJiNr/hVBPF3l8l08F6GtURidiE0EEBECAA0FAj18rRkGCwQCCQMKAAoJELBe
owouIJajJNwAn21Nsn+AkDDHSajPREUBFWR8wa/KAKCndfTocavOzJMPxZDgixo0
86pY2IhUBBARAgAMBQI9sWMwBQsECgkCABIJELBeowouIJajB2VHUEcAAQGawACe
NZs2oDcCl6+8xl6SrPqklQVtWFMAnjsQJiNr/hVBPF3l8l08F6GtURidiFUEEBEC
```

```
AA0FAj18rRkGCwQCCQMKABIJELBeowouIJajB2VHUEcAAQEk3ACfbU2yf4CQMMdJ
qM9ERQEVZHzBr8oAoKd19Ohxq87Mkw/FkOCLGjTzqljYiFkEEBECABkCHgECF4AF
AkM3P9YECwkKAgMVAwIDFgIBAAoJELBeowouIJajMIIAoPDtLniGcloMSXBsZ7GB
bk67A4MYAKDsky5xGuZbSO5wSRPYsYsShyFeO4kCHAQTAQIABgUCQfaZAgAKCRAW
xbbQZC6J2Zn2D/90qRVw/w8LdiLAKOSJBb5zRQ0uCni7iXGmtNo77TB1ZpaE4O2u
0CqjojP/5W+Do3NuMPS/IRL99iVtovPKXKVvC6J8PbkzFa5JeCeM07ITy3lugDrQ
JB5Q/5yIAd42ltYh4o/oYfLyPuVYef/DgoeeUhrnfoZ/TdZ8Xb7XMuICKa19kcFx
VRBdEEL5I5/v943k7hLTaCE+RUhgRZHNxDS96WrKKCldzACj8kQyydQzi6nAm6RO
B6YHIrJga/fCgi8E7rDCOJapQi60QGYhQkUe8dXzRehoV/66o0ghvX4895VvyAJP
QXA6ATH6AOxQpEQ4ZXnjVEckYn2FAdkDfJ3iloIdLfdWS7zvD+3TV1aDdjEGjzKc
V/OeBwhY3SGCrKDaUL81IR2OGuQcBiJKcgbHXTxK2kz0aYt4GYwhje8krfqiUZyQ
p+M7GFAgzypNLyrt1JgyggXANCwKiaHCKxp4YPN/YJHr8E5KTjlFPjY9vB256B6v
QRUWHhHSu1yiZWW17Zr8CR7TyKYKEOZU8rKhs2FKTSMT5B6bW2dLaL70xkiWucj9
egV3fcEkwYTxDIZtgqSJZ0uCyJK0lkrYhmJ03QZP201r18TrdDh8J4AA9T0FlrzZ
bmxDXLHeCKEvK7r+rXcFOkXSbjNWk3GPMJeQpuz9KANoazIDgs65QODCOohGBBAR
AgAGBQJD/amIAAoJEOYLp9vIqq1A+bkAoJgoQylOJedM/SMM2JBZ2W19FfJzAJwL
ziIP7T5akQjM9NMjv4t4dHfTiIhGBBARAgAGBQJFyxVpAAoJEAcwX4a9TftQqdgA
n0R+iUIr7yYtRwwm8Jbh8MUkGFKSAJ4nPXA3WdizuujR3RTP7O/5ASyfuYhGBBAR
AgAGBQJF8/UvAAoJECmOj4RKTuYjZEcAnAzlwMmrO5rtcNtzHjKmNXteST9SAKCN
qM2VGP4xbhMcipmgVfujMIMQ9LQgRGltaXRyeSBBbmRyaWMgPGRpbUBGcmVlQlNE
Lm9yZz6IYgQTEQIAIgUCTHwD6wIbIwYLCQgHAwIGFQgCCQoLBBYCAwECHgECF4AA
CgkQsF6jCi4glqPk1QCfbWJA8yrNJjw7Zw1xvQoOA59ClgoAn319H5odskLlC/KB
4uZVBqYCsIMkuQQNBDRwhhEQEAD5GKB+WgZhekOQldwFbIeG7GHszUUfDtjgo3nG
ydx6C6zkP+NGlLYwSlPXfAIWSIC1FeUpmamfB3TT/+OhxZYgTphluNgN7hBdq7YX
HFHYUMoiV0MpvpXoVis4eFwL2/hMTdXjqkbM+84X6CqdFGHjhKlP0YOEqHm274+n
Q0YIxswdd1ckOErixPDojhNnl06SE2H22+slDhf99pj3yHx5sHIdOHX79sFzxIMR
JitDYMPj6NYK/aEoJguuqa6zZQ+iAFMBoHzWq6MSHvoPKs4fdIRPyvMX86RA6dfS
d7ZCLQI2wSbLaF6dfJgJCo1+Le3kXXn11JJPmxiO/CqnS3wy9kJXtwh/CBdyorrW
qULzBej5UxE5T7bxbrlLOCDaAadWoxTpj0BV89AHxstDqZSt90xkhkn4DIO9ZekX
1KHTUPj1WV/cdlJPPT2N286Z4VeSWc39uK50T8X8dryDxUcwYc58yWb/Ffm7/ZFe
xwGq01uejaClcjrUGvC/RgBYK+X0iP1YTknbzSC0neSRBzZrM2w4DUUdD3yIsxx8
Wy2O9vPJI8BD8KVbGI2Ou1WMuF040zT9fBdXQ6MdGGzeMyEstSr/POGxKUAYEY18
hKcKctaGxAMZyAcpesqVDNmWn6vQClCbAkbTCD1mpF1Bn5x8vYlLIhkmuquiXsNV
6z3WFwACAhAAoryrvB97nMiZrsTdiT144ORcrW5eL6K25SXsUGyYMRIo+dy6VfrS
bJXWZhphJCfQgnDekIK0j+6PgbUjWL4PqyW+AwE6Obbbdhfqag HiWeaKEZDMhAlK
3o2qsEYQcuFOounLyxAzABud4gtfBoAXXlaC44DNtRmYUFc++my9smGmcg24eoDQ
bAssqsBWzjptoQAXjhDFqk5dt+dS7SJcOhd9+iQI1CadauOVxQHiDwGYP+lvrysN
Zoj0MUdMggKLiL6CBcgypaQo426/49xxejLrCNV03l/yQT43P6NHUqP0wNYTNtsG
VGCInQ6GGy0qok4aWFQaQSWot4AJRbvNn70dpx7ZYz8g1Bn7/QLBtBb02pbJuizI
uh96FI1dsWGSXKQnPAWOQMzbFSRoJpkEnCVDTfRQxfBGZw/osZaSSMwWrtXwapVk
JV2y0q6pcgDD+ozZKPtBtccJIxiNNOe19DcpS5cz0Jl5GAEksq4ShZSq/dq9Ju2f
TqINxDHLmf3laTD0PrHMPI1VGtCfzyV5P8C7glLiqUZdzU5/Zb9LUXFfAffxAIDf
NJCZG3FT8LOR2ZtnhEheNqISa9Ry6xy8LcH6El5abHa1sxFfX4c9BKy3o2apJYxF
zyYCUHU/Ks7n5jFWTxVpQHj/J7gjYy1/mRAK4CuzV7ae6Kecj5K+AqGIPwMFGDRw
hhGwXqMKLiCWoxECXR8AnjuLhxPrsr1sTCnKEuPPZqzm/wSaAKDm52MeAaeq5+yA
p3ZoprcVEgZAeA==
=PPl8
-----END PGP PUBLIC KEY BLOCK-----
```

#.3.9. #### ###### <anholt@FreeBSD.org>

```
pub   1024D/6CF0EAF7 2003-09-08
```

```
    Key fingerprint = 76FE 2475 820B B75F DCA4  0F3E 1D47 6F60 6CF0 EAF7
uid              Eric Anholt <eta@lclark.edu>
uid              Eric Anholt <anholt@FreeBSD.org>
sub   1024g/80B404C1 2003-09-08
```

```
-----BEGIN PGP PUBLIC KEY BLOCK-----

mQGiBD9dFQARBACzmGtuaKFqQwoRV32TI4ANBPHPlXkKXJ1WYQQkahzP/VfzNOUH
VbjIMQqrNPawOcrFyEFuI/FJLWXewhrcrM+of831BXWqnQ7ketGqKUO3xT18N1MG
BVCx7F1wpPW42YkhFVAubZ5tyHLOVSc+iJZVGgZ5mUi57odqZ1l+rnqpjwCgnXx5
tas++vGBPk70vcIP+ZmswGMEAI0Lfr7Qy42P6hbYJZpk/NVAvXMZMUyK7fti2lR8
BCOQr8lSdFUZMAqOhlGSfr75Lp8YhR4R4qCSISPXIbtkpYpS5A4YOk22qljLfyrC
vki3U3Qum1eO2L67jswb+hQ7pCeaddNm9Jmsg+CJOZl6nfDIJpC8yoXH76W8tXAm
1DgiA/96RKTseIR0z79ahlxX5HDr2A5bPM5CZBdPba4tSuFIwd28HVUdLhJmsGpC
uVnQ5VnhBh5coNBhcb+ngZCOr9NvvyvwrxdYYGvuABeWS3v2UGx7XnJQmBQubWYq
CEk3wScZWhEoFchvPEVfXtzNBjI6sF1FWMYkAhHaYiH4M7rBiLQgRXJpYyBBbmhv
bHQgPGFuaG9sdEBGcmVlQlNELm9yZz6IWQQTEQIAGQUCP10VAAQLBwMCAxUCAwMW
AgECHgECF4AACgkQHUdvYGzw6veNhgCgij4I47kRmhRkdzJeftLig2TG8/gAnRcb
r7ah3d3nPKNLRN+nQDTp0uxctBxFcmljIEFuaG9sdCA8ZXRhQGxjbGFyay5lZHU+
iF4EExECAB4FAj/CqF0CGwMGCwkIBwMCAxUCAwMWAgECHgECF4AACgkQHUdvYGzw
6vfvYgCeIy1G5U6YPFK2QZNhB7SazQXwvjgAoJmxWRZr8zKOmcMiYFf1tj05UDhC
uQENBD9dFQEQBACpBlENAalxZonZ7K2NU6xiH/qz+XI+ZU6WQh58iUlM0QPUU8ta
Ot8uQUL5DT6G5myFDZufYomYrdzaLxuZbzpWzDOFGqb9aWLlHC16ydWbIRvPif0D
ar9wFJX3b5DFkVICUYXTKTx/O/VqcpGHH7tLInuipYRapOBrUw1LU87qLwADBQP+
KbuF41ujgb7QfPX5x5Cdg9D9SZAQyxu5TbsSXmc4fuel10QFMdWyMEUW2rMLixYn
cWw7AfziHCy3uWOOm1qxm8npYCIRp0jG3M/Jydc8iQTqL59v0/UBOxPQ1pYZxE/8
EOmbHRHe9BQt4pfouuLVKXGzxg3NW6nXXNQVEeOyqFaIRgQYEQIABgUCP10VAQAK
CRAdR29gbPDq9y8MAJ0dP1d27SdsNNU4d8nFpwrXfXXa2wCfRvgv8i7ziyodkgwl
B8LNmWvWUn8=
=2V8B
-----END PGP PUBLIC KEY BLOCK-----
```

#.3.10. ###### ### ##### <mva@FreeBSD.org>

```
pub   1024D/B267A647 2009-02-14
    Key fingerprint = C7CC 1853 D8C5 E580 7795  B654 8BAF 3F12 B267 A647
uid              Marcus von Appen <freebsd@sysfault.org>
uid              Marcus von Appen <mva@freebsd.org>
sub   2048g/D34A3BAF 2009-02-14
```

```
-----BEGIN PGP PUBLIC KEY BLOCK-----

mQGiBEmWjSoRBACy4CsdR35YB6pGzU1aa1mbTkLuF44VBjV8O9qji80zo/VJs3JL
El0wIhM9pg6zObKkzOU5HJFU/6uazzzDnc+A8y3NJL3u+HoX/7c03e3yUZ6xl7PC
ua8tO3IAQiB/cg/Ltb6iJa8FflfmCKGE0I2DXeR2vN9PpgQVkJW+/NSDbwCg2Nxm
mfeO83a7C28G/MV70z5CTg0EAKdHCkACr+iB1WpOIKEmFkZRD0NXHEXYa6L2kPdY
XPNJ893yu5YUmHMFNUdVxoIKaUKpIGPa+V4q6ojAilWJiaEB74W+teqNBzwhzyNv
xfp/W6fNJtvC1DJkrxkag0penU9ZROkVEnZajIclFh5la3muxX07Qf2HjGZM3Cqb
nz6PA/9gdPecNwo1N+9aX/CGrCw0DC1QVFc1HJqcL3pe2qQkMVDO7sfQkewtQOW9
H2ZrDWlVxIohQ9/+vbKV1uOcJr5+egSGNTCNNuimh9Kp4LYMc1vNouQe1D9fsCXW
```

```
2kcgO8FozH0O3uJ60gCak2K06iA+mGziNYLQH3IvjVswivxOyLQiTWFyY3VzIHZv
biBBcHBlbiA8bXZhQGZyZWVic2Qub3JnPohgBBMRAgAgBQJJlo0qAhsDBgsJCAcD
AgQVAggDBBYCAwECHgECF4AACgkQi68/ErJnpkfulACeI1WVnhrKTq/+O2Djbpuu
Nyj/MYMAn0BMDpy4frZjlIMfhazixfk4cbjNtCdNYXJjdXMgdm9uIEFwcGVuIDxm
cmVlYnNkQHN5c2ZhdWx0Lm9yZz6IYAQTEQIAIAUCSZwX8QIbAwYLCQgHAwIEFQII
AwQWAgMBAh4BAheAAAoJEIuvPxKyZ6ZH48AAnRraNz0aFuSHUFaw8LXjROOTwld/
AKCvawhTgwYKX3YjLzu9Jcc1t3UNj7kCDQRJlo0qEAgA2acv4O4JFQCzgJXhCQqn
KHFeEqOcgpKlvIGlgfP4/hVOCms2LK3qk10JpcbDbkBn0cBW7usxvA3mDiF2ZnrY
wIwAROI7SNSY60PydR6DXc6I21VAd7hmmcpqkJFXaSMvKkQcq7sAJGlSYVpPuBqZ
1kCIu2vlPBdpT4W1hHxf7l4Q+h2ge4+C2beRv9V9vRVdlXeSqJT1o5EgE5CjZ6sV
Eh+9/TQdkRAoGgQG4LZvDuhWfsSkDU6x/soFKOPCdTF/LytW8YZ6asN1EpVJihAe
GseQdkwP8iK9Co90Ab27+5WVVrP+xkY+rULOngW2vIwJrWic6nk/a0/0MrPjFn3k
IwADBQf/dMsSQncKSSn8Tg9KeeBLftirddz+Mos1j+1PYOc88vrMrHVodBfNtJlG
zxAGwFyLtk/yA8/MuW219t57O3W49VYh+I8NenzlRmZr/ahn8t79UD7+SWmy8L5e
3XD2+w9WTj9Lx1V41wFKvxVLItNAik58Oi9MHa/wR1LMRIeGFAVHWAZcxYLLKfGR
lYcMmMTY4906sjJ6Z+ZVYILnTR360JdeiZbFdaCFGf2yUoM+HeA2+975CaRagu+N
/HZKW4JSsiu15fvaLTPwFG6YXKcHL2zI0Vc5UF5nd9GGZdX9Y4ffBi3aPXgIOJm5
eAf29A6Ne3/llt3RG3TduGacd1WghYhJBBgRAgAJBQJJlo0qAhsMAAoJEIuvPxKy
Z6ZHPMYAn1s6Sdc/4Kkv8KQ0KaJNwmkQYkcSAKDLkzy/Ph4mOMm8jO6ZL+Orpo21
CQ==
=HKIb
-----END PGP PUBLIC KEY BLOCK-----
```

#.3.11. ####### ###### <araujo@FreeBSD.org>

```
pub   1024D/53E4CFA8 2007-04-27
     Key fingerprint = 9D6A 2339 925C 4F61 ED88  ED8B A2FC 4977 53E4 CFA8
uid                  Marcelo Araujo (Ports Committer) <araujo@FreeBSD.org>
sub   2048g/63CC012D 2007-04-27
```

```
-----BEGIN PGP PUBLIC KEY BLOCK-----

mQGiBEYxSRMRBACUOhoJNgNPJtP5AcENhALcif0n7o785oCDaTGrMNPV75DdnR8o
+mHl4POS1bZ7RYHdo7SHCbJqu0nLO4OCeAagamnK4lW+qaa0KaC6WxBiS2/K3qFe
Y4mDMQRPxBNUWUh7A6VpXMBWk8n6ieyMGLiLQj7+d0fImSY3NdX547qZswCgnjln
RlpLKFjRIRtNt9RKZQbm0JcD+gMXo+MoUHHKKnSKIQt3u7rnN3Mpnr4OGsa7J6KJ
whm6GPX0zHzjKUhXCDOJwaYBpOJYNLTTNS3nKpq7GOkQDg7Q4I89/Q8S6AVwCvX1
N4Jdeebm0jJBrzVNdbezIYEBwL5k+2YN6FcaC1yKBTk3N7qF7/4dmfRNO14qLFaz
E7T3A/94lP7YT9FHqmNr9RPuy9rmz1bZhU/7tEimLF2o2Y6ntxsbSY1StVHJj0ln
cCNlMV4vrIP6Ce73W51Vw1iKNapQy2113lWVfc6dwLdhRxWDVMNPKW8ESxqrFSJ9
IVTzZvPQoqrXOsuVKTej0MC395UbdiLGWckmsJIYVrPaX+C7lrQ1TWFyY2VsbyBB
cmF1am8gKFBvcnRzIENvbW1pdHRlcikgPGFyYXVqb0BGcmVlQlNELm9yZz6IYAQT
EQIAIAUCRjFJEwIbAwYLCQgHAwIEFQIIAwQWAgMBAh4BAheAAAoJEKL8SXdT5M+o
kMEAn26jMz7Tux/fTt8Z6V59+qhhd62EAKCGEPvDrh8Ye46LyJJj2ZeA8sWNtrkC
DQRGMUkmEAgAgSVxd8hyDpx7nndMLjTIfpla4/mOP6VSkmzF0Enj1ESzOeTVC765
gtnjjsFq5Vy5Gv3wdLwwDkcCij5FkBCgSi9EBcp5ooFpNfN9UtHT6/2Z9X7laLiS
qQtS7xbqU1bxUQ4sK6AdjhOgzdDz8KOeWUjs6WO+/Touq/gouggxMbg/SWjywsfk
SkgJ9SwH/o+QXvTEloyTwqwA7ptckvFKeBiyiA8RI/T2wqHUHmRE7YrI+HZz1b8q
kPqALkZFoZVgYEVHjIuuuT5KttaQYvAdHgWjgTTjugeCfHj186yQbIG3TOD0ToLc
KXFycft7oYFku55Elo0bRS2mxT6/SptmrwADBQf9Gws09t+AcOYUaLH3V8EKLg24
1r/aEfu7tPYMZ/xHmibOkxxxQgJEUAIqE4jZY6fMrwUj4F9p4Q8E3mN/wkpY2qHJ
```

```
4yUI71cv7NEOeXLvU3bdS5wwvlEK3obIJZfhzefmUncPQ+pEVdbtoGT2ehosqe4K
nw+bBE9q1Q8elF4mr6mNTavSZBs2FTJ84S009pbMyqyZZZ61RL1H0XmZV4s03Ywf
tJpc/uTSwgB5I9SiSi1clafGLRzWx4BzToIeHmE70Ycl1PGJQ5kmf2tmTPrVbKCX
F/4+S3Sn85D9s3jk6LfxMfLiSzErBkkV/zZaXcNFTPfGZ21Dp6/0IyKF+HnNuYhJ
BBgRAgAJBQJGMUkmAhsMAAoJEKL8SXdT5M+omBEAn3t4uIC5dceYeU8j15UnzECK
pAWBAJwI/yul4wCtXeyIhg0vYCrExTl5Wg==
=3ciY
-----END PGP PUBLIC KEY BLOCK-----
```

#.3.12. ####### ###### <mat@FreeBSD.org>

```
pub   4096R/0x3A4516F35183CE48 2013-09-23 [expires: 2018-09-22]
      Key fingerprint = 3AB6 9789 D2ED 1210 6440  BA5B 3A45 16F3 5183 CE48
uid                  [  full  -] Mathieu Arnold <mat@FreeBSD.org>
uid                  [  full  -] Mathieu Arnold <mat@mat.cc>
uid                  [  full  -] Mathieu Arnold <m@absolight.fr>
uid                  [  full  -] Mathieu Arnold <m@w2my.net>
sub   4096R/0xA99F9AA711E3DFC9 2013-09-23 [expires: 2018-09-22]
```

```
-----BEGIN PGP PUBLIC KEY BLOCK-----

mQINBFJASQIBEAC/0q0PUX+NFnLlDH9JZJG9RIZDUQTIGdKuq/ZsbLdZ4INBl7Cf
/NQo34gNYHX3Ai6Pc94qnhqLN1QH41DFzEy+malfWoGuqLZBuYFGrL69Y3eBYd5Z
b3agYLlooRwBFrr3T8U9vgsKBtysI/IttnQEPaCCO6lFXOrCDIOjllR9F9kpTcGn
uDzw2kD8jruR32cVThPQqajoykXzs3ctOVKpQl4pahSo7/jSTb5cWbnqOVjk/gZR
mFOPRl95AReoslpoyt1Ly8alss5wJMkMM41bKfLBFzfhQ4hEwQZ/ZGBSFLHO8b/a
aFXzAsw0/Zh+efusd2zx6h9M/9Hsi7INFkjvFL6R6on05LU09/9UzGnapjME4wkK
Z0GHlL0FmHsselMvSf8GxxK8kHqwH3K9U6qOlZfovf/ODenUoI0hvuHIjVj97mLm
IYO6egAP4AeuoAFSP1HEboOThR3K8wvYvmC65ZZvfuX6tEYhp+OTgF2uJfVPEjSA
tb/xs0e0U8C2YMR50QwkLmX8lW2kugpah20YQ62cg7OBePscY5VDul+DG7yqxzwx
GrkxDWUewqmfn59h4zPpXspA/jBDlSQvUQgq9uNBIXpf8HfjXAQiF+MRYXilID/U
F1D9HA95R1j6SFH53SpQqiZbZvtOjQJShJ0HR7GJj3YIuRBlStRJPE3fkQARAQAB
tCBNYXRoaWV1IEFybm9sZCA8bWF0QEZyZWVCU0Qub3JnPokCZgQTAQgAUAIbAwUJ
CWYBgAULCQgHAwUVCgkICwUWAwIBAAIeAQIXgCUYaGtwOi8vc3Vic2V0LnBvb2wu
c2tzLWtleXNlcnZlcnMubmV0BQJSQE/tAhkBAAoJEDpFFvNRg85IKBEQALrF597y
kXdIpGaxsgxphn0SKc747pEWOuFVR/xyeDGk1f8tbC5R2kjjcQp6Ie6RneGbnY8j
zBsqSClHFXYd3UGw8otwG+hqrbXtxMguhMKwxXcyPoxFafDb1UMyM9h0lTv2XaIp
kmmAiq1LAZI1wYbqMk9B0icPZR8eiyKlE+h1zbvQjD229cDqZszKVO0uuBesZw/8
y/gVIOH1rcImV8g6PhXZNTkCjajK0qJZeOpCEtkQU98t1/p8S79QF3fWVOVYW2jo
VYPDsAVM5dt2ZyPjWI2/i/l8i5/Ap3X4+QnB/CrzvUIDVO3W402cbD5+hDJoHF3I
KUg4g0ynxNXhalge6XiOsuHrPLEVQ+ZcdgB46Pih+bTqR1jjsT977mdkJ2gHy0fR
7faSMPCSTEHxVG4xvL+8AHzkAy5ntbTKh1luQS3rc2VETFlKBu2G9IjwALjxqSz0
gtR+Vj0OnoiRINa4/Q9cpAq4ILzEckNzNzypv0kml4m5Wt9oyWpV0NnaFEeKVdq3
QTJKWcNznD/I+bqzFid1f4wTToefr0YPNeENs2Nbnqmv8QA6MXY/QokNsSmFhy92
y4iPeJLu3Ar2ORKLdc+4qgjbAZMDXFU2pid9H2ITPLmh1OP3Iw6yJTHnIITReCMX
xUd1GGh/lFbm1+cCXbsKG2Rk/lKmPiZHN2CLiEYEEBEIAAYFAlJAUSUACgkQJqR8
av5thQ8kzwCfYBhT06xJKHxoaWF1MPkTwFiZjHIAni//3h33r7QskyXfNVB8enuT
sNdBiGsEEBECACsFAlJArPEFgwHihQAeGmh0dHA6Ly93d3cuY2FjZXJ0Lm9yZy9j
cHMucGhwAAoJENK7DQFl0P1YLJsAn1EQlNCSUoEsxpe5GJglVhabf10oAKCNeTIK
kQNKPJlYYOJ0bHmahGGksokCHAQQAQIABgUCUkCxWgAKCRC4DqwV5A/9D/E8EACc
++eThgrnLOtqeD+OeihNjyrjBAD4sPSP9FxZK/o12LXKKhah3CvPrPpd9fBNF3z5
```

DH5ZjtVESinvAKr8YOwc93XzyLIA29zzTD1yZVfM62XW4LY86wvNUEf0WiLJXPQM
aJb/xLmHKtaF9UbfV11wCxdeEQ6q81UPvEYrhF7hglB/tufseh4s7wCTCbxwpbJH
HBLJsgEQjeSuJL5FuYDbJSCeDGIi+NCUv3KOVwpQyclEKEhEUvK7nnD6141G0bcW
gcMdh3dqAXTxTbMoewaRIqJ3B7Ramc+U2KfnqfCAyj3TnJCidkOWC38uCtZ9T3HA
UYpie6MA6TuVDh3tlHIQBjqv8xPRqQicaKAAKSLJyQfDJZ5aPfgDPhaBlks5mV6W
9uoENxHUVsbe2UgkeGfsdHN052dIufUX8rw11N/eOreXeY3oR3+UqF9O7FNR/aEf
Ay95bhbgu6phMIOeytiQhxMcpv9Wa0AtmZZVIypna1J1k/wV1ZR3SEkga+Zq7P/W
MD0a3LxMXaHClnUpa0kaCbSVYAEHu5kKFv8eW8lcHnYcw3Zo+AZYCz4pFb+iIiYJ
Sd1YzaOE4KmRKRnHH6PQ0tQ71TqsYt/8fUv4aXQQPwMsefaum9dm8ZHtAff9Bq+W
IoIBxBYgqTtBHC7Jbndq8QUdtDDI9NEeFVKK8EIQ6rQbTWF0aGlldSBBcm5vbGQg
PG1hdEBtYXQuY2M+iQJjBBMBCABNAhsDBQkJZgGABQsJCAcDBRUKCQgLBRYDAgEA
Ah4BAheABQJSQEpgJRhoa3A6Ly9zdWJzZXQucG9vbC5za3Mta2V5c2VydmVycy5u
ZXQACgkQOkUW81GDzkjALQ//S3m8Bgezr2G1diKF8OeU5cviGN4e43pUKd5VwdDo
TQGfcqirTGVu87B4xfkyjFb6BG+Pws9UPVwkrJbNGSBBDF0k4xer+aINocpVJi83
1qiMehPf8ozr/A+M/Lz3HAYcxALrF3mqmPpdx8aNplKOj08o47MsEgZXtTxZx/3p
TBnlz5CtwpQJTRr7Mc7xC0kIoRCSHzLNsnfKa3v51f4SS2UQ2g+v0rnSiYra0Xjd
KARsSjGnXuIEK4og00cya4JaAV4Z87vcu7YI6UC1Lv2H09vn+lt1YkdzYDb33W74
r4zm16/jVe9zf3r2S1vm3pEZGWbmXGFjlb7gwujkqW4y22C69eStcbMp4CzCnHy3
ibkKhj1QJ9vNO5vGgtAYREAQywlTtXhZjNN4bPqni27vFdaKOvaLgLU8HAtkCQ5j
RFmFYEvOJsrwlcjBvw+AGIP9QqS1ISM1xpd7lXh6wH8tyviXQHEBmH9XWskHMA0o
1Ja6gPLjE9D1w2K35tIyPZQi56jU5n4Kv4YJyj7IS5xFjskvMgXDXJWOtTTI84bl
wvbGEuC47yPD4m6ZxVkgOyyfOzfQ24LRDQ6WYH4Fw+NCAf+TnllSKTufzWbb5C/l
GsYqhShVLsJSAerhfRYFCyAGWxyBLuoXa4veoAHEU0fVsTq/PgKlqI/p5/iUxgki
0hmIRgQQEQgABgUCUkBRJQAKCRAmpHxq/m2FD17bAKCqHf9jJjujTcNkHWtP+5Fu
OPhRawCghFgjtVboHpmrP3hleCA4IVFiWyuIawQQEQIAKwUCUkCs8QWDAeKFAB4a
aHR0cDovL3d3dy5jYWNlcnQub3JnL2Nwcy5waHAACgkQ0rsNAWXQ/VgDdwCgk/kw
pwwVdOnZKeQD5wx/ON4ZVEwAn3QRaXyb3k2QnAV4QC1DGBMoOU99iQIcBBABAgAG
BQJSQLFiAAoJELgOrBXkD/0PLvYQALqPvHGB4eu9nQKNCtGRaS0HEbpp8pPFHj57
Imf9hql0A0j7k2Zko1LTdewf0WZHA5yrMzHXhkb1PZmDaPJXOH+7ok2Xnk7jXQnj
Wo7aH+YW5ATK8IDrwgCnsMyPZpS7ybA9kx4Lmw+lpdxfNbQJnQ9djMpT0DVZgPyo
f72PBZNXND9Tr0pQJm47FZei/cy7hTWapZ6JFfKhtDS48ItosFw4lv2KdSky97Gb
wwTaAju3ygtFd0qB3FBLurUmNsHm9Z0yc6x36xXTTIMXOdl9a4vvbOLMUKVjJBMf
T6aENzw8aLAOZYfWyYcKUgslq3bU1inH+W+5YkJvmSEHkvZBKgAdkRnKYqT/cdVr
Wm1PCKcmhm6XFrk6knOb7st0/UIIFxmTeGV46j4gzWn1wNyNOQYhqyd4L9ulDEAE
7yMJ4ygiZLbrhRLpybOfnOxcBJP/5aHPftTZ4VmKL8CqUSf3Zpg2ZcRHYuS0nWhG
6caaGl/INwFzH3p6Z64rfi/rWVGC1xdz8zPTYFbj0SGigrH5ljA40axJ74qqRQDy
sX16plM5zouAlDtTOCDwDuqkpSDaZ3OXKX90+5HNw0Te+5N+jjbSHerHCJuj+p/E
D2rUEgEAje5TpYnc+gUKNNNkt8WD94K6mA0ZmHWHUQlcznXmPtFy+GqFYZbqYapX
QD9KMoFmtB9NYXRoaWV1IEFybm9sZCA8bUBhYnNvbGlnaHQuZnI+iQJjBBMBCABN
AhsDBQkJZgGABQsJCAcDBRUKCQgLBRYDAgEAAh4BAheABQJSQEpgJRhoa3A6Ly9z
dWJzZXQucG9vbC5za3Mta2V5c2VydmVycy5uZXQACgkQOkUW81GDzkja9w/8C3aL
1QcRtzgoH0Twz2+z5btLrbSPqiqyCZP+ZPFI75lyCr6Y3dnHnbtwuWjg9gM/lbhn
SuAklLirTMvpY4/8yDahtnrTft2ig6fOJhvcaZqbmuRKaoTXRnLs6fugxlV0sOjY
6KEPH5CT7Ws86OESOS7dZ6vNMA5A0rBUMennXaX44GNAXcF9RbgyBV608gO206bw
39vfD+NgL1lLt2o/R23Xf2DvvFMd8ZpAPGHQS714UODCfy2bPd5OFrCWEVCKqMqa
ga4QWAxP8d0qmuLZWB+3w6Cg+zr3X5MeMeHfl50+B+uObQs8lYASl7y9ajr2dWEz
jSCZb6f6zT+9jJvsOVFplj9u47JZ0nRZvsZUkXNs4OZ4Ic2159sNKRNZUQ7DigOG
7OzE+bV/liXKNsX1ytE8TKc8SHDGoGYR1PeN7wYK1c/N5zBSP+HaaZD/IfFpaycy
wDlgzlr7JOw0PUdqzfeKICDTSTkLhn5eOu3e0XJKkS/Lt30g1iFDLUJCEQIFZFIr
HBKTFtSxt2GpZFRp1LBr6sZkrmHsFVe6XpDyuVsg36wIasDQ1HAkbcgDVO0i6rbl
qkmxwAXqr+MqX98fhYsxYcAfDknGFG89Kw+JRBRv+4BsG6BY/kRqjmx55ml/e4wL
w0PGV8Ng42FqG8mFwBvmzP4I7M1xMLLZLlkQWE6IRgQQEQgABgUCUkBRJQAKCRAm
pHxq/m2FDz8XAJ4jGGP8vB5VBKoLkjXKpkQzu06pIQCfTO7XQeM/PKU2Uyn1cWbs

```
Efz+buOIawQQEQIAKwUCUkCs8QWDAeKFAB4aaHR0cDovL3d3dy5jYWNlcnQub3Jn
L2Nwcy5waHAACgkQ0rsNAWXQ/VgM8wCgnKi25K0xDkStraa2EwQgITlInHYAn1Jf
abFqHrCViRwxdCE9fWF2RkXUiQIcBBABAgAGBQJSQLFiAAoJELgOrBXkD/0PpkcP
/RNAa3MYXKYUguV8rY4e1/QpPDrRw5fDAmSzzagD8HjtfVtIc0RlMpz1fdBqbOyI
bQWM73Ixtoh+ixlzkYg0/ZWyEBIwWbqneb4j3shCuwb2Ubztx2d+83kruBA5n9Zo
mNJvUlmu3+QYaLaUIG2X0k/38V/EkyommiZ7kRgc8qW5zIizNibAlWtnFu9EEnwB
gIaeUyZQgnHwH0Trq7UKaFIaYka2TDPSMmEwwJ5H3KHfqipgJLxuPewtRHSleY0a
eyaAnRh8v9uqAu5Ns6C8kcDTrCoihz3dhQR5R1vUI9KwPohXNPoZLuj66v70atmF
5mPG2MnTdgiBxCo+2JCbELKamD3ph1ziwfOUg4VqEVlCEXd1CMJGBpZLxVNLDDWI
XWoGq0LjUIovLVn7pXvkK8L8wd21spA/HOBOnZNMr72CxPhqapHMsNtWynWRMh86
kKo3uEFdWC3jnzxAitLIzX4b4uXN5LUnZJRsiTWhV9bHpyblFScg33Wkg0MlEF3i
mrqS8MeV2JKg2MFwYCPWHCcfOqTWi+nKALij+DmxdLZAr0Fz4B5itCyEQ5ycvR+u
YMqyqc8kPi+hPXCnx8td+UXr9kJOQPdfFt7EvYaapK3aKjGhlnQRI/l+lZiHWpfU
LO5GuQ/jdLXyJ0Vj0gdm4LdBg2iL2hCSyS/dtsj208LutBtNYXRoaWV1IEFybm9s
ZCA8bUB3Mm15Lm5ldD4JAmMEEwEIAE0CGwMFCQlmAYAFCwkIBwMFFQoJCAsFFgMC
AQACHgECF4AFAlJASmAlGGhrcDovL3N1YnNldC5wb29sLnNrcy1rZXlzZXJ2ZXJz
Lm5ldAAKCRA6RRbzUYPOSHEsD/9vKfrJa6ru8bcDPAKBeCMZnHtHwFdlkQohC/JQ
N0cgzl4katOSCX9Oa1Q5QnIhH6A+rDTxv1y3cxpivH+j5wQTzkGPsWuyADNy4Nck
bOzS2pyF01nSpi1D0zzhL27BavcdhGYccd6gpfkTlUZUCwudJnYWYbQnI3If29KZ
EBx0wvLn1QSJiRyh02QlMGKLE8s3pfHNNPilnPaToinPcX6MzH4ty4/dDWTBeCdq
tVVNreSGtceXbwcEULsO0FsgpRIGj6jdJvfkQJgZQ3ui8SiSVmmnlTC2ba68icMI
Nypx5bjGcQoGQhr8piYcp1WiRHEWT+0cbVAXUbt02rWqhuS4jzAcc930pCSGxKE0
gXl0XomJBSez/5eWEl+CRno8cYsoqQMXjckE+B1qVmv3zFmQv5UQNxrGf6E3zlu7
MWRIQwKwwHO3BkLpGKtpXeyJVOQazOixd0mU04B56Jb/Aza+EaCEC7ZrO/obYRyd
XEH+94g/Io9NTyuojx+PcvrqFwqebiZWfBv+v+jx1hC7qlDbR7Tq/CmgnZFQK8aJ
XdRkoVHBWrOB8kJED5yha6tpAm/L4YZnziv5VEiRAaMBkmP+u/3NNOlseiYi9h01
RfDBgO8HqJJcu6aOdiKJAwMd9jWoOxbqVMI0vH5ggxvYy9Q9RRhNJfdJszSC3kWa
QV+wqYhGBBARCAAGBQJSQFElAAoJECakfGr+bYUP66IAni6BM8JeqoNOxAsbWN/y
tT69kt+vAJ9ypRyEmuVDDgSGnPz6xoyGRhFcSIhrBBARAgArBQJSQKzxBYMB4oUA
HhpodHRwOi8vd3d3LmNhY2VydC5vcmcvY3BzLnBocAAKCRDSuw0BZdD9WD9HAJ4k
M9tNWWkwbpFhUJMzU7x14mCfvwCfY4Ohm2KcCxGKRdfWaU8OTenkv4WJAhwEEAEC
AAYFAlJAsWIACgkQuA6sFeQP/Q9y2BAAhWGqpTX/9YXTCfo0G8CjACvxb69rPMYG
gAHx3jLKYhJJJt5H/Y/gydY4NUMKxCk82jl92EwQknSEX56OKfyArn/Cclhjvy5/
2IV9oV9V/l9t/akOTcBNm5cPz/NZhyi3Vbk49qYa4a/sAAwmzTyfbmFNa4N4hwM6
jY6f3HMQcj7NodC1vAA6W4Z3RcP2beh+mWv5wFWaRP7xLJc0cuwBsbypkRK4trXO
cCjJb2quZwhQwnNKYtN1ACPAAL7H6kP6qV4MqG5nIiRUmDNPZzdTjCco7V3l9qA2
CVP1DgJ2fNgWGlFCdWWfdPB5JPjFebvnzsNzAosnJs09p6PloiQva40l8O5Xktsp
j4gC248Xeeix5/hNKJNcLIkO+cGONlaGrbI77ngHnOV7DBy0mzGgOxBypUL0BhlD
GF9zrWotYTrHEdwWhKsi0ONgYl+jLlcnAsdOvk4dhPpCMLwAG2Q9HVHSROSVFVFZ
UvsRflAsrRHK7iUyrrUBQNnWExvveVpCTiiIgeV5yxB2O/qfoFVmaffryjAF7jW2
8kRwZsgDSJ9K1tEP/QCs9WC6LpyX8Fpe82NK06X/yHqHmRqpnCgDW8BaWCvJewqy
xEpPNOLqgiPVHhI1t1yDfN49OxhIUtFN/+N6qI5fKPUBuYcRjI13VnOrkTvz8hlS
/6zGAPonkWa5Ag0EUkBJ6QEQANZTNgs85HtiTbwhL6JmWuXHYwjCiwmYh7TrxdBJ
AtWXrJBYGH2C0k+ka7apzEpywyMEUgC9AvLyzrE7lvTDtp00aVE85rUacPFhiXiX
x6qAipr3n5wEYkfgmDUvq5mFjTdvw0fwN19eUFK2gbIxGpR4i7vSNbYZNyKAI1jw
GOXFDFnfFqQQ7UdPnHce5t7Vlqy+QuopMAR504xgzxd7oi0EfAyh2g6CqFV5RR9K
itEy5Ga0Vg+vgiYLGoE9RgiHY3NUh0l9QmOlBAHJLsZ66kurtRtnJM4IJ2U27v9Q
Yr7cJ4RtBoiFILVsAHxiAYUSH0sqRTyoq4hOAkqGSjgxl5UTmZjHeJnu2ahP7Y/a
5CM9Jo74nDbZxDJ3gII6Wpd4jA9ijRf5hJocjJocnEY5Wl67KAKEXDJ2/1fxeav0
rwp/y6uxapO1XSeQDpAsWsvugFIeGpN7GRO6MHMsfotc/HmsiiUmH8K0RYFAy7nG
ntutawHEIsvv/6OGr5HEk+8SkgOnjJxjQoxq3/LPcE8aPtgQdOrV/AQc+zTMSM6B
vQmHTUnq3zxCFSTbN+a6XcbIbwITY3Qd1qTm4x3bbmB9aS1XDkMUfM2WVQegExVb
5xkWmE9+Wr5udD+0BeXj/+ELPdARaJfoOSt0QhSnzptHzzM0LAxtA3bIgq7NRwfF
```

```
oKaZABEBAAGJAiUEGAEIAA8FAlJASekCGwwFCQlmAYAACgkQOkUW81GDzkjjfA/5
AQm4KOgEONrA9WAcz9HF7LX5AXLpT7M3X/B5wiYJOUaOSJZR1aSU2xqqxco4ZPq6
6+2EQI7HUveGnc6huSqvg6ly2CUyDqRnDKASoPEbokzV9pQnil1FJMfGyFFpogwC
nJNL/blZ6EXGRiSuCNZonFwZSwXjFAQEfLV6EHt9SF+h91gxKOIFtGso8p9rgKxT
YKCWCQCHKgz98B0XQoBt/a9jXX3cNrhMcTcwCWUzquH5iOkDilM8cHAxJhlEmhl0
sV8OrGruBklXwiZKUBu+43dDYm9jsPGgpPA7j8KJ1srjJqkhWBQ76VmZSFJe8yV7
ESf9ngZJXtST0MPbcYNEHkpuUhw2XD2q6QYtaejs0xeTU5O+TtPS/n/jzFF50m8F
eDWPWvzWsZwfeoFct/qo4PZH020EXw97AMLBPdJF70AV3XwdM6ajzsIKZooNHFrf
XyiRATaR0ZQbBt6jL7+BssNGFi/nkU1t5CWeQBP1louVXUmtLn8I/PaquwkcrjvN
TzQsr1h65FjzrtoH2Nr+DTUZtNLSm5nGn6g0QTcklUcKmYoSbateS2bMfEhuLPGr
utmGdu0pcv9q3QH+uYfm+LqklQJHrKU+536RHNBt5Qy30rQcEvhfxUls0uQ1DL/b
Wulv0fap0z0bgkg2fMwqjuwevpJPoWdkdsIlkoBsAyw=
=1C8m
-----END PGP PUBLIC KEY BLOCK-----
```

#.3.13. ###### ##### <syuu@FreeBSD.org>

```
pub   2048R/43788F78 2012-11-21
     Key fingerprint = 31CE 242E 6F4F F24F EEF4  D9BB 0890 2C5F 4378 8F78
uid                  Takuya ASADA <syuu@freebsd.org>
sub   2048R/A87B0906 2012-11-21
```

```
-----BEGIN PGP PUBLIC KEY BLOCK-----

mQENBFCs6CQBCACri3OLkH5JVQCN2GylV62LuXCc7g2TfLf0q7XtmieJAwvtfxOl
LdBDC8d/WAqUWVEW1eMWgvCJlgCPIFedG+GDBYPUFYsy1cUDALEi+QSS1Jozovs/
b3Rk7TIW7Fu2F9KQ7ivlEtPS1bjQHmhrkHxOloapWUSrP2IdIfllxKAN3BGas2+j
hjkmSPmSe0FQBIOyEp/RHf8bJ4LtRa+NACjOZWydLft54hcHNbS6/ubHtHlJjMjm
V+fbLfYZvWGV1R+7gnuUAVu6bqgY6Bc60gwHs9wcITXCSDAZv9CP7r6mazo4MTV6
auXYSiuec+rLNO10ndHuOqZPS0EKLExMJStNABEBAAG0H1Rha3V5YSBBU0FEQSA8
c3l1dUBmcmVlYnNkLm9yZz6JATgEEwECACIFAlCs6CQCGwMGCwkIBwMCBhUIAgkK
CwQWAgMBAh4BAheAAAoJEAiQLF9DeI94mZkIAKOPCkQcK/XENDyZR9iZroMpg60K
TXNR72JIymRrBlUgJXOgxJJDETOx3GjTSXql7CLxkdun3oCmatskN0vneMHCs6/M
3UP8UKwiA/6lk6cmg6vfXQ/IreqQyyV3inBN6fJMscsQrtB+pmw6CD8U1tiAkbBI
ExlKGkQG7Qy5FzQ1meyUP9XvD9JhaDe+3sWPK60kcSpskrQgZ0y2yWgJxWOw4meS
E0blTt+wyTFySbEraoY2ZoZP5y9vcMJoh0OKBzpTVi156RM87P4t3IjWNaDlGSJD
uf5oVIhavgKYVPXu5+EmVTjLAFaNYc7C9lGGa7bOW1LlEt6EKcrReVaWPX25AQ0E
UKzoJAEIAMWEiRDeAR5IkJmiRg0J1ORCbCFGbbENEqt2lahTAxuM5QAzjZ/StCos
DeUydqy0/gYJ1zntyDGFNBEgBT4ZPcy1uFPMoTefG1RpYTBiw/gMTCcsFI8JzihY
ShoAKJGw+jDBDhnYslAfrmYrOwyGykXep8SpmkigWAxnhZtyzbXCSgLcOGloj2AT
uLo8DDIg7D3cxgX81U79UFsm3WZH2BaTi9dqhhtJanmmLpbxtJTDLZUEoR3iZwdE
Myu1ziW5y+y3sfTVUgTH2sj1TNSF4vE1q2rr5qud+g5PlwA+05wNdaHLr3u7Y8qf
218W0fDXw3mMgwD3ryXvHDkEwqOIHzUAEQEAAYkBHwQYAQIACQUCUKzoJAIbDAAK
CRAIkCxfQ3iPeHVhB/45lUQo04TLDaXYX+vw5pSFGmdOUUz+gCRstZ7X+6yeYRhC
XquBBmiByiHle0obuxk3IBNtNVmoKwyYjicYr9YdRAhjr/ei/MzORryj2RZUTHra
fm7o4B6E8T3tlM2gXJ1erdwZVVX7M1Tuxs6fM4ZZLfRlVwwQxgsW2KViZwe26a/h
vV9Y3EYheFjrlUcV4sTWAJ6VbPoWrsTm81iQWrEo1Hq2zV+FbtGDuoAiYiLCzPo8
WP7/oZA62Ri5vOAdj1mD4tRWlDLwGDhwO/9eXdT6BwV808pVUi/6CwLWbCiRShRI
xLcPUUM3uzQJpPwgiTPDxEvmS4lZR5m94smK/tE+
=7PcP
-----END PGP PUBLIC KEY BLOCK-----
```

#.3.14. ####### ##### <asami@FreeBSD.org>

```
pub  1024R/1E08D889 1997-07-23 Satoshi Asami <asami@cs.berkeley.edu>
    Key fingerprint = EB 3C 68 9E FB 6C EB 3F  DB 2E 0F 10 8F CE 79 CA
uid                  Satoshi Asami <asami@FreeBSD.ORG>
```

```
-----BEGIN PGP PUBLIC KEY BLOCK-----
Version: GnuPG v1.0.6 (FreeBSD)
Comment: For info see http://www.gnupg.org

mQCNAzPVyoQAAAEEAL7W+kipxB171Z4SVyyL9skaA7hG3eRsSOWk7lfvfUBLtPog
f3OKwrApoc/jwLf4+Qpdzv5DLEt/6Hd/clskhJ+q1gMNHyZ5ABmUxrTRRNvJMTrb
3fPU3oZj7sL/MyiFaT1zF8EaMP/iS2ZtcFsbYOqGeA8E/58uk4NA0SoeCNiJAAUR
tCVTYXRvc2hpIEFzYW1pIDxhc2FtaUBjcy5iZXJrZWxleS5lZHU+iQCVAwUQM/AT
+EqGN2HYnOMZAQF11QP/eSXb2FuTb1yX5yoo1Im8YnIk1SEgCGbyEbOMMBznVNDy
5g2TAD0ofLxPxy5Vodjg8rf+lfMVtO5amUH6aNcORXRncE83T10JmeM6JEp0T6jw
zOHKz8jRzygYLBayGsNIJ4BGxa4LeaGxJpO1ZEvRlNkPH/YEXK5oQmq9/DlrtYOJ
AEUDBRAz42JT8ng6GBbVvu0BAU8nAYCsJ8PiJpRUGlrz6rxjX8hqM1v3vqFHLcG+
G52nVMBSy+RZBgzsYIPwI5EZtWAKb22JAJUDBRAz4QBWdbtuOHaj97EBAaQPA/46
+NLUp+Wubl90JoonoXocwAg88tvAUVSzsxPXj0lvypAiSI2AJKsmn+5PuQ+/IoQy
lywRsxiQ5GD7C72SZ1yw2WI9DWFeAi+qa4b8n9fcLYrnHpyCY+zxEpu4pam8FJ7H
JocEUZz5HRoKKOLHErzXDiuTkkm72b1glmCqAQvnB4kAlQMFEDPZ3gyDQNEqHgjY
iQEBFfUEALu2C0uo+1Z7C5+xshWRYY5xNCzK20O6bANVJ+CO2fih96KhwsMof3lw
fDso5HJSwgFd8WT/sR+Wwzz6BAE5UtgsQq5GcsdYQuGI1yllCYUpDp5sgswNm+OA
bX5a+r4F/ZJqrqT1J56Mer0VVsNfe5nIRsjd/rnFAFVfjcQtaQmjiQCVAwUQM9uV
mcdm8Q+/vPRJAQELHgP9GqNiMpLQlZig17fDnCJ73P0e5t/hRLFehZDlmEI2TK7j
Yeqbw078nZgyyuljZ7YsbstRIsWVCxobX5eH1kX+hIxuUqCAkCsWUY4abG89kHJr
XGQn6X1CX7xbZ+b6b9jLK+bJKFcLSfyqR3M2eCyscSiZYkWKQ5l3FYvbUzkeb6K0
IVNhdG9zaGkgQXNhbWkgPGFzYW1pQEZyZWVCU0QuT1JHPg==
=39SC
-----END PGP PUBLIC KEY BLOCK-----
```

#.3.15. ##### ######## <gavin@FreeBSD.org>

```
pub   4096R/4DA114E5C4A2E57F 2013-09-25 [expires: 2018-09-24]
     Key fingerprint = A12B D878 2A5E A90F D37C  43BC 4DA1 14E5 C4A2 E57F
uid                  Gavin Atkinson (Work email) <gavin.atkinson@york.ac.uk>
uid                  Gavin Atkinson (Work email -- deprecated) <ga9@york.ac.uk>
uid                  Gavin Atkinson (URY email) <gavin.atkinson@ury.york.ac.uk>
uid                  Gavin Atkinson (FreeBSD key) <gavin@FreeBSD.org>
sub   4096R/443BBD9486DFCC25 2013-09-25 [expires: 2018-09-24]
```

```
-----BEGIN PGP PUBLIC KEY BLOCK-----

mQINBFJCuagBEAC2cJzoK8EpeJES1Yr1ZPJL7GoHFU11gkHAHAMylO5eJb6Ib9DK
rComiwVqNuP+KysAoQvKCo5knn6hKFyOlwn7p/2t3oF8iDPE2fP8kcBxonoMuKrH
4ArEfY6CKfc3U0+bwBiqrDTrUGDiWDVOyTyJU2VWfbG0Ye1i90JKeLQRtlDEK8VT
TggWvhXhIPfDBKw/+HhH/FNGBCWF1UN8K0/Ef8kp6JeIHpLo18LaAPDa3C4BReXo
```

```
rlhg8thPxhgS72WVHDCZti2v7XtByy6OFiTzJWpUW9L/WvnG5tc++OVpsUFZ8hbM
Pg6MI1Qr1hFsJJO7lwYQtUCiYFzcuSO2uYEhhbcMzUqia/qTO6CVNCUHKZjpOFG1
cKFdh3Q/EG0Fr1gZUI1Pv9EHsf+xtfhrdRz4thfK/EK8Hs6OXH1YM5GCQGJ/uUtD
WOA6l2XF2ScsT32Gtlu+HY5nbKCpqQ2WkGwxvHeBSl7rIAJEfQFCpvfp0dmg1qFp
FGx5gOuxx//nRYpRqNNqjIJzYwFJTxUgp5pwrNSwyGMOpLPcieP93oRedzdP1Wgo
lDR2+iMyhviTnVLkPP+csgOkHbBt1CGnHpZEbZM12ZAiKFbASBH8C4ulU31ODIre
+mxT3C+itfJbapqwGsS75T+wmatzU65M5LU+KmOl7FFgwr4lt4Dfnv4TIQARAQAB
tDdHYXZpbiBBdGtpbnNvbiAoV29yayBlbWFpbCkgPGdhdmluLmF0a2luc29uQHlv
cmsuYWMudWs+iQJABBMBCAAqAhsDBQkJZgGABQsJCAcDBRUKCQgLBRYDAgEAAh4B
AheABQJSQrq3AhkBAAoJEE2hFOXEouV/Gg0P/iK0aqf8dXxE42C4EmiAsDTbNdzT
O71qjCT2j4A5S3/n08PwwcH1J3iIeLHYhuR2DAM/Y9ZccyflneMrDt8wvXlpHTjn
urymBZLvZ/60Q6cstHKIY6F5ewj9/PolAereFyKl8CbeEMQpzJOlyKxSd600yYeY
kS18heoH5J2GZgB9Bh4N5G0aqH9sbRWYPu4/jWDZ02GRHL6NPdXxN5USUxKDmPZ0
ZNEe00Ft2C9lf963tcTvozSrMv3Rt90dRdYmgtKRveDulantZd240sZ3yOpX8GLs
iv6fh7W2NGV6obRaQ92jqtNoach2G4MHaKBknZAjJ7yUe2yxAJgyQd9+ELOqvlvP
rPzQgTe7RCzGaO4F8aqafh+tvH+i9kcU44S0mDFTn7W7ACy1gurdHlyhukrOyrFZ
B+oroXb9CX1yjWQifn9ZYarY5l6P3rFe+3hTWfUIF0DWYqEvafWzd1urB1AJFofY
ooJifpQAUCjEKNnUl7OHvyiIrKMoVWzkmS+P4w2mopJMWse8ORO0FnjqYs9Yn1A9
MmWL3GElTYgbDOe012d4np4swlWbMU1g0VFVAKjF0VSoc1ChqIMgjgRvRTVSCWIB
DV75eg6j1e6z683XZ21DzqK0SbJXrklAHOaV1d0Y9RyPovRS3NUfuCRexkKAkJAa
XE1dc+XrBVJlM7W+iEYEExEIAAYFAlJCuwYACgkQk13vRKCTJisffwCgrlRHpBVz
UmjpcXeThySzJDhKOEkAniLkeTw4+yze/oAXGD6hB6V8OlxNiQIcBBABCgAGBQJS
RAhfAAoJECCcfWL7CfXLam8P/RnCBCiFv7xLa3HcrmpSLnrtkk1ypoZ1TskWH8Wv
rY0v6w/xjkY+BbOmm2s6Nhcmh8upv1Eh0t9Pc3GzWMCQJdJ5j8RRzHFE3SljfxV0
2QZZzrGD2ACg2b/lnFcCDX7dMWPf2a+mJF9iHrw5GYbZX4Mt1y2yoGUuqNwDfbS1
XoK7rteZ86trcHQ+WeaUKuvJCM/ZrGUqjvQ1NQjl7vlTzXfYk8IjjdNQebj63raV
qrNz+l5mbq70DlFtxpi4HNCOVkJNUmROemaym3l+FB6G/y+T6J+jO0w179dNJ2xx
twC6+Q8sqlKBfA4CLrJ2rkcApH5zHE3IL9AnOWfntzJNdxDn83c7crABiUZ8kat/
6IPXyVb6SMvH6xlxhIRy1bxW2+L41gPhkc+Kmr7mbv/jMHVk3t4x5/EoZBWfE09B
2/aIZwEW2AuoF6asjN0027aXnkoYNq1CY0N+IMFjX0M6PvUXYZuwZ8QaYeCAvKl9
wlLtbs1uFBMW+m5kKohi6qE4LUa6cmyrQq9xsKE9nAoz3+OloHALrGOKdMxEC+Ea
6PCoGEeP7gJarR8ZrH+m/eQCTRv/0SfAAdlYEtvftq53VXlHumnp+/0RGRtF8rRI
DmNpeY5W1Vie1HlIG8VmOthmlzFxNUnHhFjpStoIkEPFnuuxauvXuodlNzjAQCFd
ug8qiQI9BBMBCAAnBQJSQrmoAhsDBQkJZgGABQsJCAcDBRUKCQgLBRYDAgEAAh4B
AheAAAoJEE2hFOXEouV/oFIP/28M4S7DvWVomPOaEBV1LX1HiY8XwTUJbdhIusL6
6C2WIGuA+HjBIIu7FJccY+8vuWddc6TRKJ87qcEM+Sbh9y6e3H+sDJu5JApg6wkg
r8/2bySSGpzXHMOoXaUktSH1mo3UA3eejGATWeihtHfjAM9rSlSTXfmSLnaZNR1Y
C9/31ojHrUUKcsvQzH2VWTrwfYRIWRa7Dmu8JOmgIVxi7oCs9JZ5v43yZCoC/bb0
7w2SYJYWms/h0zeG/ZiCqf9ecXAa9DHjHmGvuMv8Da0wdHTGBNipV/eMGCc94q7h
7Q5C6ss5sfh/yGtnBKo3aJ0cAryBgvy1BypnAXpFYVy4irvCfdmBpzoBXX7Plzkm
nuXErKWdGSRCNSxO/T0fddfCASNUvq8j9Vlt+4nawqEgxFOcEBRx4jCk/e91RB9/
m1lCCYRXGXKiPLDo/lRw0CH7pM0FiIb5J925ajEtJ7DhwPo6hJQxuIkI2wM1Yr8g
2iCV313CUrXIVeQLtpRWiIcFkQnyAkU2HeTnVhIoyZu4doIE+3z/RIqLV/0mQ77Y
7xkkNcPOXx5ux+K+z4gQEZ2tyqFXdnKFB0O/BFM74VvN6s0XV4yl0cOZYiMvznoG
GNVbaW+FrnCfstwZ3y6xGx3AkHM9myOMtAomz2uM2eaZn2TIhrE1N6SXDwuvSFiY
iq/wiQQcBBABCAAGBQJSREF4AAoJEGbhdg4g6P19B4of/1dWINkGgcT4/1r8c5Pg
zkJ4pPfbJed8BXURvPEtmFY3jIFX3efMaT0Q7a8vRfk9mCmPjktN535DXx7CfA8X
GYGobaaSaorTnYE7ip4oPXoZh2QLPQWMfLYXQ31vOLn+5NWE6nWMb0aYXmVxB9V4
EGQZA0gt8dvYMiXxYV6oFA7ayj83csea97RlI3gJM4dpXRJMuX9tDwY7ZCYeLZ64
v2ysXtLCL7qXXXyS7j4MPpFWkymOLtvdnxV181EI5fyweEQ+NFHTfErs4of4OP+e
r62O6MJutQAjRj8lfTAKy5zBvh0nAZqT9wOFGZRRpomXFzYvnABvVp3RbYUpzHPG
N81TtX9Ixiqaq4YDIsX1AVASiLzd+6iPEc0WGH1PGY1btuLxypxFQD/VtJivlkKh
9Gylkndvd7E7anV63gpgwmBUqFyPAxKt4IkwSypD2SGezr5rfaH/ORvUdmQoVCjB
```

```
wnZnJy8RdL9gCjzRaSEBly+9Dw8FNtgGbK5u640nBfw9r5REPie03IdnEDPfdgFz
zIU+80JnJbiC0vDiOymW9DZ/1gQHJls5YbrDUzK+qoVaDBPhdII8Esi2QEZBKE8P
POBgXVexjIBouF1LN9MGoh4kogt1+rdpyq0HGbUVi3ZbH5IY7eoJcIW4QuawbQEa
Qz8YAmYniMdSCxiltjE+B4Bres/78cfxjdiQ5vZdiC/WH26CtW7vw0GWOvbZZx4z
C+wjTjRRFwGEuVer3oh3h1u/lwnXccKdce/W7uKUPMmehG/jjbTpO4XhQC5XGqPS
o3OXylT8yGRshB2e93VyWVJtqyLUuSR6qJtJ/nlOd/FRIZWgO5mgIWK/n58kXLST
QvDu/+bi7LU3t6RYVRr339+X1ek3cI04Qz6s+UKRcL1xq9NPWpgL3bId5eJSvb/+
ZCvDd62SnhOZqMqx3d7tw+COwNfmvODxhMRb6YrHTEkclY8b3riWt6YRP7Oi+25f
RKiRnwFLI64luXqd3dDLuc/tQXvdN/B79mTv45/+4LxCyc1KWTSAZGqYvVj/oBZ1
Q3VpTcEno7u3jYpry+ozW3Te55BhdxJyqkJFBh4ivnVipWdeYI7ui+PdtlGjoRPx
NsEqIlFd/01LJzmt/KIMy8ku3V3Dg+YW3Pp0BSTtDjgajXeLPCvV+NenVxh2dyVx
s7hYk52tppMQnKt/2ZuH/L0JzJC77BvdRLhRCj6w6DrWUc4YZLYxDNKNr9NPXHSz
PVRQ/OXwVqdaKbV2VEC5mNOCMHTMOx6pF9TKgeDlJ86d8eswSXYg66EhE8ujwiTk
fJThOdWaZNzHdL2xsZSUYh64fz1ynE4ac0OsDSSz9P2mDu2vcvQUqmxkDaIKVmHF
NM+JAhwEEAECAAYFAlJIKpwACgkQJknmKMXTTQXM0w//c0X/PTegpSwxdKjGnloC
61B9ZWCSWXeCbyUptVBkmBX57vjCDBJZJjuAAzNKvYXbl4563tnIEMrC6lTDFFtc
63H86heo4Gz6CFcNK5/lpGepgeryz2AaB/TRgM41w806kazDMV3xaBS3001tahSA
zeui1gDodx+yP4XzDDrcVbYZ1+xBq7i1m3ai57z230Q34C3HeUBGCRoSFkM2Pubr
4l6fQ7NcR3a8qtFEh+oGyuGLBqT12jjH5aHeQ2NAwlafPo8+/nMRJqE+e5qUP1xM
RWoAD2UkcwoOU4mbiseEJK5g4oO3Hfltcz4xKx7bDKL4lRSZnVEUKu2LP/MpJhWQ
qflfsTMo4kFO7aTjhYGJ5MgbF7Z0K/jEz4xeKBVhi/Pk3G7BaFYqJM4WhdnXSbK8
s9ZcGYHmCIAr8q/E3SkIYV2lZft6Hi0LQg09hWb2xzKnnR31HSyx5wjmkrWcQtFA
LnF24ROesLdAoE05hCt4OHT6YKnQDysMfWLUc7aSu/XhWEaYyAthgc/aBBYpn3jb
kQ8iGCUx3cBBxBlYoOHnBofQTmdKIM0C90RBRwhT+CfkasvH9ehnjSfBA6h7cSVo
yqV1SrsS77c/x2RZBt9pp5HFmlxn1vEhBZlF1jkBxTpOeZBEq/Z3uqi40swyy0sP
rbSj1zdE1vXSsLcv2Pv6Q2qJARwEEAEIAAYFAlJIP0YACgkQUXvmFKXB7sdIywf/
ZxlSsaFM4XNAJuEr4IDNdbRioYrQGl7Mo8uu6H2qqsq5ZX0NGOIVr/LopPvAHqdS
0ZX3StE+CdZ9krgllZiEBhaQN6MPx8gQukLI8VdCaay7TrwUmepOQIHHIMRMbWX6
9Fr5D3CRKiPbfQhy6+SUhI2y+dZOxtecQbAyJw/mpcpV2C1E1qfdgb/UxmJve2E5
/huUEfaA9jjUYkW16NhzVBTwZznbLOZ04ozdXUdT/ShS3l7h9pz+ob6nDw5HTYR8
A7l+YEI0q2X91UmvPIHYbbnhzbiMuSBgZlRv7EScIO4paDvoLb7u5cX5jWYs7fIc
kWHJJ/KOgGaakNqyu8IIk4kCHAQQAQgABgUCUkmXaAAKCRCL6HmwKHMeHOE3D/0f
+tmZXVzKdUPBkGBf0JIEFAOOTX5Tt4Ar56xKZaJFTQcWzUoSJCWweqx0S8cGSRO4
qMcKwHhoQy3tbTaQl/VvMAygMxTiT2GUrr51oEqNpHk4ME1FqJ/AZLtz+vR1h/2C
hUMa2vkkYbi/GH+iZava5E9xYDJuUdCgiJEJfKc3JDzq5x2Jzm9/qJkdg8rdgIHz
RSZjrG715n7nKp4zOCOVhS561ASsZPq7SFZKPuSiIgLQvjYRquET1p88L2ratvjP
fNXJ6kkv5te5GBNenA+yAW3Gak+UgMVJSIagtUL7GaLv0/bzXJDhd7d2q36w/ZdP
FMem3NVOJ678n1ff8vDgm5aMKjNjn0Q9esKecXVmXFsN5ReN6NIGE6hVlMvkwBYJ
YuaNoV7jsjGES1NYyRXKrdrS375bZwL20VS4Iv/LhJ1ogrlMhKkRUmIZc+xFWsLs
evwNz4yF1XFQ+tVYcoV/qfp8ohSGwn0ZVJYP0IpxXE3clAX3CVvbaAvaQ+9wy9fJ
jZBd3yKAcYAgFX8d05SkyWj+7m59q3f1/jZlXvi1n4gnWhhSm+C9Eos1aaXaeAJ1
SG4579uZ/aPaE61ViHPlQb2MkAoNnSFOQvLixOh0gtKy5MyR3z8ECYaqe+LTLMU0
YgymHLUIvwoO+7JvRO5ojfncIdtoOWegNhzmqWmVNIkCHAQQAQoABgUCUkqRMQAK
CRCSyENFbaambip8D/0elYIjWkPvlpQS3/4E++9jdMOpovR+/q6zDlJSyyYjXhdt
pT1YsvqRwPp1pfi+mj8P+Y3HD8PUogzI0QaHm3PA9LDN9CNg9SoccutdcLGI8hfV
ItMepg2Imn4TjsgfJFvOa7Xtg8sbbGTaOwJY3gyGuCV0SvDNDM2HJMg7mIdwfugS
9G7Jo0k6hH6VS4oRTOCpA49PcoCOeojCpneVxzfaM8wzm51p/nOTDCea8F0Zv1b4
nM5HIvn4lWKMw89e2w6KrllkOpQPjcdWC+ZTfsRjUbzIsYDpX9jaHucCFPQcSIgc
OSlDQFnVIi7zIHRQAf8yQpwO7WaAyTe33MCEPoiqDVgjdHLZL9CL8A/2Uit3a5Sr
A8gmiBRyokQwOmHELOOzL1Ky8N9JFEa9mYQ/br7ZBLwQhISfDULGSjup+pukQ1+c
ig8o/Uj3PRN1Pr9dAq6Jy5Eg/h5mXTy84iH7ZS5gQBvyGgcqbsVUtDU5XciOlLzl
WYE8cwa7vftazBxtmZ0plW4poiod0pXN29kP5YgPsdBO1GzYgO6huSvnqfXLI5YR
WGbAZ03+oN+qZNF9fP5BH39ct7QlU8Je2ofL2jd7MqLYbZPVpGFks+Da32/iUQ3v
```

i/lOQrShdceLjDcrBJP8nN+dOrljTRKi2UOgckdF2Ju1u81zzBvqfTQxU8KMTokC
HAQQAQoABgUCUkqSzwAKCRDtZ+zWXc9q5/rfEADZJ4AnFquWBqypp3W4d7Zp1yUn
/uk7HtXAjclw2+Tg4wVQ2yCAxJq/mhEySLySFiC1Qi0hNsv9YEOViSqw9uuTOs4C
aBACN31FpVByNSiXP8Rvb4gUgr1dW2JNqrtjsvYmqOHbvsZ2v/2hIyyKDv8059lj
zgcOoJ4yzdYZPdzohRMg3nvCd9/VGQqXrKrK3BCIp0cjxSskXZcgH8mLhS9h9Tow
HmHdvi+CBP0O6lAn3wbcOFLEoxzVjQKeAMreVRsUiWVaO8HFGlhfCIR930s84gvn
eonWKoM42MySdQCHdn3/BodFCY4e7f1qjZLGH5ikvLKfEftqHm9RPs3NmkNtrihV
SoCU2KUM8RTPFJBRXOkw4P9+x1AQiA6K8i1HJ7rzAuDCWOA1rdRWKtXb8ge9mQat
vU+Zx9N/lCcDpa+qXVVo60AZOl+F08OPvCfh7oVL8T5sAwE/e9/j2IRt2ePBz42b
DFb9JiLFKUOqNaVFOEsdWMgXE9y2+RKxxyQY+685oBLOnweWQA6mSZWDTL1dATSZ
tjknBef1mzBaiz5GwHnCyrWi5AbyG11vleC10ep+t4xCjRZxGcsL3kp1ICrjk3FD
grXyXQ9wBoDvsKZzmzObTkkFhx6eWXDoBYbk98rcGyKgQMYbOKIBQHEZowWnax0U
I6ma5HHH11O5tcEdlYkCHAQTAQoABgUCUksQmgAKCRA4A0KoUmFWGbxJEACa6P5g
saZcDk7PeGqt2jG9GlDp9a3YbGUpsZkIVia8kznfuA7kZuM8QAIPuYQfq68rIJT9
MRkdvdUWUgDMtJx+1Xudw6GEcPB2/qsHOLPEZoRZPwRy3JWfCf+alfIkoiX3INRe
fe2vTMbk340TF43jrAJrOp55bXLYVUykCx32jA66/btUF3wIYHy2wbAtmZ1zVURX
tmB+8wNWT1lqh2xqxOerkezTF+mJLYZAuyYlnVd62HGqKSFd3uOKSY3uRT9AseVn
wHEUAO6XL08qR8azOBJGzm2vITvLt60joqFJpGc70p/5D2WNcVDVdOzod0btVeMs
vl/eok7H2ABG/gBu6iGAJTgQbI2Wjy+4A1RW8jLUhi6VXAQAUJSNgYSuPL8y/nzX
IlXhP/XRePuAZWAGK75gESHoF6MH9abw27TaPS/2U/UDinH7a9SpQWBqkKj8/9Wa
tYaAmXKmaKfEGVDB89ayyHWA7UFjWGvtVtGH13uAu8ASdHBxbqk9kzIAQfLlNzsm
OSxUPeqDMg/bcHYz7a/zraNkezLa3JAjLOhZJLXYiHXQgcbPkC+WxjjVyT7wucGb
XCgBuvx+HrLDpr1JygMZOez3fQN268Bbg4fNt4bue8vHnxgeFnAGrpxRfmY8dzCr
BYg608cIAap6eVWU1Ms/Hc+lN4exi/lz1hfu0rQ5R2F2aW4gQXRraW5zb24gKFdv
cmsgZW1haWwgLSBkZXByZWNhdGVkKSA8Z2E5QHlvcmsuYWMudWs+iQI9BBMBCAAn
BQJSQrpOAhsDBQkJZgGABQsJCAcDBRUKCQgLBRYDAgEAAh4BAheAAAoJEE2hFOXE
ouV/ZqQP+gNYsVLlP5QtD9D70u0aKNLKaZsYBvjmaXg6RxvF8xNzfdzbvUMjOkPz
OyFgKIKz6jk37MFV/TbLWWX09h/O8idPqG8Ewx2NN7c1vccmQNXRW2hwKpCfwFob
tH+AwtZS1FLJfoLcU3aV9JzCuhBKMUb3kZuSQdimMJlA7NFQ1Ss13Y8Vf5UxzEvY
8O8c4lT4XOVQLuDEZn7nUcmMBr+b0haGwTW1lrQv1DvPEo0LWQWaGGHU9Qa5LPEP
GQC33fZPo+6f1Kjfe9+wiD+3OkbGjSYBpn+7cNSMYPmDN2f6XhAEKQcioLFNEd5F
k9PP/JEanQGGkIvsyIgZICTW62xciVtwZ/podpiZWeU9AJzUuMhzNHpVf9xyZlsH
cQJIpClYPaJao0ae2D9c4+QD8Yg8iROrR6kd7i50qg4+sUXD0CHCKPUSOVl9ohY9
eejH1CQ262bUCcrEjdlZKsEVUCKXU6xydiUQJy9juU6XvT+8PSRg+OLvXjmBPdpy
+Bs+3xDrl8s9PHTlnzKR6mApfYzf53Ib2J5PiRGjft09MyUD/Uj+mpsh8zNO2l06
pI2j+0HGf0hTYMNGn4mlhaQEe4IBVXoIoDhv/UIoRBNhW5e/tUKqOpMYbF7C7kWt
pLZHDX7yfiZIt2wrGo67Chg972eGAt3wIQCtOgeZ5Wdl92FaKq5viEYEExEIAAYF
AlJCuwwACgkQk13vRKCTJiurNACfVRLEmol06xM0SBabbIplkXqVCrQAoIRmwJTS
Qu3qVYwL/vhBNtJF8/mZiQIcBBABCgAGBQJSRAhfAAoJECCcfWL7CfXLi4QP/1B8
NumFY1f33RgqIMZe2/A8LrpmDEe1NdNSmiS3HEmir/fqAzL2Y/+ruLrUW+abjaj/
p6OBJ3iGFKtiAD4z7KlsZe1jslCXPQMofe28ErmpsJow1WATEnpm9t8L5pwgGcoz
O0uiLqN3UvkT3sDBDnzAOj28XiH3b1Z6PEab29FFbMewgygCZ4hP61MjIm/TULam
lBi51GGc1Ms2SZ7OqlTTSHYSVnTR8VTGLYZ4KHNQmPvmo7P705nnEgUFmCAwn5SM
2fnvUyp8Cw+AC+yIg6SJAwzx2RAxcb2EVtuHP59VZCO/GCTjw8369RWlV6P4BNpw
SdIeT8xAR058nyT8z31czdYpmgGFiej0DqVPHqs2mZib4Qtu1c+qaWViHb0hUd4j
AZsjsQ3/31SasEmVVjnnwdFRdlUqqLt+MV0UfVT1Obi7O5DGHcm7JI5wdKINuda2
lZbsh2lxyFQWulpytgo4tEPww/tOf6PbLz14ID8jVqZDtJiIPf5cWXl7LJlYJCH9
K921EncGNzoa90EW3VEjhHA0cM59SuRQP5nG/j68yTwrOSB0Nc7jVwBcvKqpUq8V
htlesmZ70NQFthynGdfqEIODsj4eDDdmB6MdHYuz1EbpEf8mypQ32ba1q7zkM3uj
6toDiqkhuxzTJunnMDyRT8n+TDYFUWfgsRmVRy4niQQcBBABCAAGBQJSREGOAAoJ
EGbhdg4g6P19EwMgAInQErsuVs8BebI/7tI4+bT9qhHLftg0SLkCan0T2e3VLGMR
7z/5XIqeA2SFXOaYeAzCkUwWNs/oVpoSJ3go+U/Kwk7kSHVitjXBfMmdXWbPkppr
K4g54N1ghe9xGL/DaN/MkoKHXv6TmoowLY836VdctduiHYgpS52nGscaQN16PRvh

```
TbttEmULJGRtV+KNceSf10ef7QnQUQ6tdphqerTrJrLxcE1qVf5ZqiDzYMJzs1S+
vGyTzkqlfriM8WEXior+O5IkM7gI2Q25D/aKqFxnMhi105RQQAHCbLHsXlfImtGZ
z60ezMxeymtrUJaO/PTukPQwybDZQjh76YjSvgeIAqf85TbjtDWhkQwXQvos2+k3
glarmOmCTJIJoIqmkPxmB7ojWIOqsgWUY3hsdz53IFV0SXLVol/u/jREld3PFODh
abWx3acLySJLv+zVGA40qnCUPhHS7q6Gz8JXE8WNsRAQaj28gZB2X4xr2windDSZ
1rSQegExC/L/+73SR8nZtwOcwj6sk278xfRboS6kcF3F4R2eDwW9ETwl8/xi5qUj
wQURCOkdWuOIf910IkY07wpHAHCvp567PDmrp1g0DCzp8lgBsuM1t+uec7h9x90P
EP2fvjbP962f/Sg/rPI0qfsI5cgPKecuLC2MKVVOqnebwejXnuG08und36itVNB8
gpvJUNd2/pMpHhGXjDFgeAuiAIv9GJcXKft6XmRU996h5PrE3tEKrS39+aUxII6H
OQ1/ImVAa/0xUwxUCjV6qMikUYd265aqkxl2TYgDRgFa7SkMKRALZGkBMEoeAZeq
Sx5qQ6ChbbGJ7vH0l7GIOMTIEipRP2AAqYwsbSZGI5PMgi09ONYj275g/zmqcmB5
8hm6JUy9kOQsKgJ4ogue1i6WXLIhjPftuNaBtbVNNrYVF0/fX29O8nM1hV6IymIY
aPKPa44psL/7zxO9xK2yepMkUg+aJ/lkrgxRMHze8Ke2BuXeURyoLL/KRMn/g83z
QY1NFSQ33qqRIpFQxLZvx0BA6Ms3GjuBewnMtcx0eKgTQ+ZXd1c3YLex1xStdKYJ
1NJbou8tHYvimDPtzoWetRRF1+3rnoW0g/9MVvicewzUxwWA8NpDfEYqWydBowdI
dNPHo+6SFOMeGt7pa10UoDkbEJFK+RQmrtW2lgCYuWFZtj/RuVYqA8MLvuf05Tom
f+dFPMWh3V/F/iOow7M23Yrabw9br7m3n6pB3NVMyHrJ4N/VPeDxKg7Imofkypw+
aaQaksdanMThVWdOOeOu2T+YK6cf5EN8+hPQkdU4RGHnQxNWbFqwiXjqZeOBY8BY
o1y9JKENBG3LLZQFfymN5ApMznOQ4Nmzhnii/ZmJAhwEEAECAAYFAlJIKpwACgkQ
JknmKMXTTQXNaQ/8CNvCk9zTTsH8msDBO4zz+VhoWYveRD4QtXmjQ5rw9UwDdPGa
32HE5G33HrJ6/illJDQAfhrOON0VUO0yF2Lp/yfhZylKGv6/BFM06wGp8utIKRM5
OH5iSL+VMu2BWc4YowMXuHB3Fc0LiwliAl2skkHhJjPLT7RSEFpXYqqGivuG3LFA
+dKcV2Y0++xPloBMkQf8ssj+Hkf/JZheVfuGZQWhqpPxXicqB8fIfHoghmt5k8Lj
JHr1wqQZE+EiEHssNou7xy7pL6zxtbFesBjyRut/gvxL6DEm95qpa4V3ZFXtIISQ
aMnFtQ17fhQ1yWzxdfqkt2EKyLREtkSWA5Aibz7rG9EHtF0XGB2ShfRyof3SIqzz
z++FoFeIkWShl0q/uRN7meTHrgwcfJXlm+OwslkWPc8lfhhAlkWGs6tySvdxeKnw
VTD0KC7Zl8HM5oGgtLIpYD4zJbKPCE0ICnD+ufiBnI/do6jqSFESsABN68TqABcD
Nlu8+tVnGLoKlfLQT/92/5yzREu8r3Pp/wmMTBl5Wh/KG/Oz5R9rPapUt4CBNFsV
wN24mMDIx2ubgDIuitG6zZ/d2taXpC56OqNhCcJkV8A6x7wd/skLynDfw62PStqj
76Js+R36YMuMd1YdVPfQOUDE5Lo6jKC7UQXf8tp/KrMZE9191aLEJ01471WJARwE
EAEIAAYFAlJIP0YACgkQUXvmFKXB7sffzAf9Ertb/KN0RavbfcX8dDXCpO3Ja2JS
azSqjZnfnoIZsGaPOKBDqYbxkzbZNIF/fO80LUDdMPt99NR69bEJsZWvbTbOIE31
TuNDXg4NB3iwCAh9CIMsUAL7TqW+MPAe3k2YcnyFetYP8QDp3SMkpnv7bXsySaPQ
+96ilfA95rGmVr+NJhp63Np8uCb+3aAYyrYa3fEbDkcru6XP1E2BsCTGoGZwtm40
aFGM+nRma/wPM+ziasKxBZFZp//xQB07HQS0n1aJq62mAYudbAms9dMzFBkjRW4u
rDVkMqhVE4nUtyHhlnQANMz0p13Nli6rusglpRsRcn4ItCbDnJnU4FddrIkCHAQQ
AQgABgUCUkmXaAAKCRCL6HmwKHMeHMcJD/95t1y912AnNl+jBavsZ1d8jhpg9x5b
p+1UnK7h+R2tAuT+JEiuBYtKaPOR9eLXDa5DqT0N0jXtoboWgoI5KYtE9FygecX+
mXnznS5BAfKH+SFxrzrKs5WzWFDyWM8Xv7/hqRPv90wCMGVF0nHXxZdi3fT1gjox
tt5g2obRwYCgjqzGZvovVO+uSjZAnfCbdMvQ9sq33S9t9z4zWXHAfjW3rwZTVR0v
78yDMXQnLeb8sca67vHx7bCWiCIigS5kn4/+GTiyoUDvxyrh4iXTbl8rHhU1r/le
pqHaitAcy3MFV/qxMxTAElD5v2xJ0XdFhZarLluH250zp661ZMPvQEP7+qZ7kEz4
uTVNTCOLNEF7VRre7emAaSU9bqfzwvi7OXxowbyqiq7dUrJEd16TxKwoxL3gjdMA
q/VK1J/jthupvRbQzzmPgC+mU0zafgUqczv5/fl4+C51MEnNA36gcB1ph2dbn7zG
sMh2kD9U4wXyYbTHbotEC0xHvsNu45JiQMJWghKgB+5yq/HG5ggAfZu2lEfHR4KC
KsoGj7t59RiMlzNJSPGPkfFF2+sdxPVnARx5zC+eYVACgAukJLllKZcKQuhfvxta
6XPodUwDMvT8xZXq69+immacaOeaHqA5MoY5ixwHx8fsl2ndpIPqs2OXFdrP0pIe
CvM54GG9eaLTr4kCHAQQAQoABgUCUkqRMQAKCRCSyENFbaambvDjD/9EzriaBe5o
gTdfQDEduhF/RCUVtSDgdpTMht7Ob8boO+6xIBcSRGESkysvxdwiWZlTR4EfHfE6
AAy9En7bq6Xo9bgX5xHRm1fX4kC1N0Ln9gOv1S0jzezFojEr7DJCO4QQwKCbsXGd
dYhepIkjFhB1iX66vR7fSlsce8Lonl3Bu6FbhLN7SLH/nAj3A6U7Ml2D14MZIKly
z531IU5ym8Fr7sAMz5uNwmMgHnlaGp7G5o8mMdzFZsbZsy9PA8X1mOvjv5KqJEaA
/ZWXvXZV9O7D4i94iStrdw4Zvat8ZiKzcUbxABI3UXWQtIMRlyQgtqz0G8/KhOkI
```

Ypez/AClDxvybVHB3qeFyeTpX2GMYPLpu5k7/4oOkr30c9zxZxt5UR923Pm3Ate2
6NUsUxlySZyHxKd0HLVJSGEAvaHFncJW4/Qn/fvtSsZ56E3Elvkv8nKjzazWNQzb
bh0gpr2pBOZ21MvOoAYn9rFvBCvo5l+jziIo8VBN5NFzueL1Q1xRpybYn9LTpFsM
HJ722g+/qdqT3gSeNtc7LHNE6Ub8hKhJ+So1Bh3POhlFSBblgRiebo7XsXLx8l/0
lrBlOzNk++ovtTY92iUj5DyeQznnmmB3L4xRkkPEjZWRZVVOWndcHHbmlD4TYn5p
4PtaAolHIfUiN5DHnVaA8s9muqIWtmv8TIkCHAQQAQoABgUCUkqSzwAKCRDtZ+zW
Xc9q586jD/9QAZMrzZMcT91w75nGeVzRel7pL8iUG37LF+CLNzYncBtjs9q15s7L
cUuxvIQI35Ms9lkjuX6vDnHA6z8thoRLfbG/Qvvfp/TbEom+Yvef44nq292uC3bK
sSN1MbwmyNhk3LN8LnPpqQeQAVCFb0gU/+OQWrJHNYtPnbWTXIZWc3MmLVIEOt6a
p5wgrj/mIxY7XRWzxyX1JTtS3uzLLL45X/lIBrPlS+Q+ByxFJEuG5hSSE6ESZY3w
f9FLsto9XEalpnReBaN70NiI4q5BBm3eZuTBtWXM+mH99TjQzxH4XXz5rKPqpt3e
iY+nSzCAHS+tEYr0kdMu0GTuuuu0lkS9L/ygGR11gyommr/pmyAf3naKihRS5yyt
fScCTxqwuTB1xAoUnfFFzpZVbISGHb9OEKxEWg28qpVeSREfqKD1dxoKOCZvZpOT
naSVbcawep6KuVtBrA9InduBTrLASHqcQBDSxDjgjxaI3gsXGh7E/Xh+oRBaPujk
ysfa0E/2s1+AzuFlleZ58TymLJ6dfqTTu+ogqd9/hrQQz1QVwoiQwx28Nh3+M6S4
26xRaAClnudxAWSXNCfDDe6sZ2LGD4MNg9vnQgyqPLAVzna8DK93sPF77MvMUFxq
+oK816u1HU+U7CT2BnLJ9y76Zj9iBw0SgbqeUdvf8jzYCfRgWLZOa4kCHAQTAQoA
BgUCUksQowAKCRA4A0KoUmFWGXbgEACWnBiLSnIGUsIdPgM5Ie+d1QeWRuE+fem7
qkxOamzvtC6/iWDOtnsCcLv1ezn+sj8D6MIZT3KXQZ2lagc63EWuHkyjzkMHgd9j
fwfOk3JjgTkTbhmKLfVRdhASqowQjkFy47m/pSHua+VU2EWT+3tEQinCiyjy6tSH
pC5H9a1x1o+D+xdN14GBt/De3nJ4mfqNhs32gISQSpqDTrB1UWQGRzUnoYTNQi0m
3nVkB/7HKw+OMqMvQpiBKKDUwaXU32J2+y5CGVNnAHVyPv7//fQlK972+UTyrVhi
GDYx3JMDSt1Qvldz8woN/R5NBzMfrL+5QvbJTWy9FTO57VfxVV2JlB8qZ/S6lTMo
dc2pewnhec+MiTiRe0R7U/1UF4/hMHrT2juBp1952FDNPT3UzFTX1L+bx59GfZat
lj9TXvZMo0drmhwLG7GO/xuianWa9HQ3aLsCAA/SAlVOZI0oK0NcxuTDZ8Ksimra
92uYqROYaJzWkzF/lMCAmiPrPq2vw3nut27lKlzRyA4bLmVsP85jo7fAWsDw2/08
EkBAin4r7BZaKro+AtqeiNPVRSBKCP98Ungxao8S83lLJ4tPt0qDwBy4Wz5aM7mw
rx2ezwPMZKhbvYPIwdg6fEes8DBG95o3U/YGqmaQ3hAMsfHOIr393MetKeSq5Kd2
8PsGxFYF9rQ6R2F2aW4gQXRraW5zb24gKFVSWSBlbWFpbCkgPGdhdmluLmF0a2lu
c29uQHVyeS55b3JrLmFjLnVrPokCPQQTAQgAJwUCUkK6ZgIbAwUJCWYBgAULCQgH
AwUVCgkICwUWAwIBAAIeAQIXgAAKCRBNoRTlxKLlf0lmD/9Zq6YWMAzRDHB1zdYa
93qbQl46LRvEeoUNTwV7CI+4UUAC+JCrEi8EKuu23aiyMItFEJxmyLFmwGJKostl
2Gh/c644xsBU7WQxgmu8lgXhqvMr3OwMC25p8AgYNbzOqiWwoKowdKV01SRqtf0l
gS030Fkwc+m5qvjIC+CgrZRkmZoPvT7s7OqcMEKFbfSdoce27k12AQ0692va63P0
g8Nq8rlzqDFZoUmdsHLS5WiDV1S4Oj5JCv4aZuWL++LGPuLg1PGhSsINAXFAavlW
VRxQI2tOHawg2WK+KYulkwZarNijE/kbmFOXwfuy0egBU3r3lW/vQmgZeiXK1BWL
QfzmJjCUvnWsf6Jvb7NkZZg28MjWLW2TPWSv7+42lyfsAZb6UJOg4MvLyajMkSDI
FtNR/820+CUlCGWxWqz37Npd4ROiDBvBPbzjvBmGfmCagzt9QH1laCxH5LttJd0U
viEa6gJ2L9orxA1kL0djk5eUpnBIn8jdnFt2NLvaISMuQo/ErRNiPVjmEF0Dm+RD
vDkqkQYVFEI6OC/LPLvHqIv+tSJEHDPFZOSjMAK929xLsxqJLw6XTACjIwt77vT1
dBx+pwX5fH9BRpY5+djPvZMuQtI2e4Sbm6WXjjCgCeoKb5PYZXIQ1pMji1Arkyi+
FU9tl3R1DY48m1nBxIVd638nOYhGBBMRCAAGBQJSQrsMAAoJEJNd70SgkyYrWDkA
nj08DCnh6gYl+Dr5xjyLeWBMLYFMAKCesOdbLoIYLZpnEp5WLFI/7mUC5YkCHAQQ
AQoABgUCUkQIXwAKCRAgnH1i+wn1y8S1EACVqw7g3ji14bhV9bMFsAMNTiXDMwAD
2eNu4VO21wBJEKfKhLPpqakCRgsP6cbc0EBG3iGQFHFvT7saIojVaFH/xTX2eboh
c7fVQ/jf787RrWwjm+JQDRsjXu0uwoas0Op2c5wyDmT/a/oR1XYQZWKihqOJN8ks
G825d96XeepKpeVf9FGPy/u+otyooKiV+rAG6vMMNqwbPRUExuSH3VIFIPGe+HyY
Ohf45aEKQGS0Kqgog5ieytVnjYxarWReWfsiOBaRyAkjHiuD8iWajMaA/NbCVt/e
jmMM0nNBIr+zjCXFglD3cqK3TSQcPln+k7w3VmClPu4Rmx7N8F4YFFYppLp6vufj
bmSwU62VSWUBHioHg+bmKCaxN+ew2qy30XBNJlq8bkPB4LLJ9O0nuEA4P0IAgFY9
H1uQI5dcCT+xRaiv9o1ek6u1/u7zHYnLDwMnkCgTeTSiNqj90wXxwV6j3dmJ2vF1
PERzeNyls9L1mobdSIzt3dMTUyn6ue0DvsJX7ZZNtjmsW5W09FELXiaBiD4C1nK7
vMJFRb0Az69jfbayEDrK99aSr1O8VGsZTuCDQLay3cy/Zb/jJkuSyXP3FhoZfhjF

```
mRTWt1PKSBRk9kgy8N7hkyEt8KvI8qJ9rABH+7ZHeHkBH4yIus+wgnClpHOM0x7t
iV7SLaOMPyN6yIkEHAQQAQgABgUCUkRBkAAKCRBm4XYOIOj9ffaTIACs/nneU0ct
3cLegYU78cmQ4x2cVsidBYUswwBDkmPyuA314W+VEbEHINoOmk8znKfyiNPqFujJ
t/Ye5fcA6zExLoAya4THkIE0/nTHgQ716+vXNquaYjiBl6gsabevi84ZlYJ6BDY3
MpHVAXvFmJuAi6Ul6ge8LNsv2rZper1UqdM9Y/Pnd1wLYL3kjF50RofXbuTICotp
mUFj5F6RIztfocdsRatM/dx8jSr48BLgx56H+fFeSlOeHJWi9jR186lE3YRqwvXx
LlKgLdgLs++oeyFUCSVnRXOh0OcDb7iKx30rZkkwBPMJrpuN/PoWqqvpCXF9iOxy
1khDKIpYpEhUZn9mEHWk9UsX4w+sYvGhKbV9SIcBLi5xXbHM41hNy4kI+IDvSEhV
dLWX/GNT5ZFoUiWCepr0Uw2L95Zzuppo4ari7CEGS/Fph6IjuPHTkddbVMiWAvWm
GyKksInkm6XJX509ZPw+zEIX7hNgtONzYwPDT6AHlVbayuNOG98H+O+X4b7PBsTx
NITVjiokhSMM2zKHLXse7VgLMNBMYmePV7OIP5WEnb/3xEoUjTdPZBz+VHXKcoLZ
i8rcrELmJPoJ+3LB7FElY2INEKUlqKRDbKK2X+khnfxIbjOU5ScFjiUMfuCME+05
MpLHFLgyHuTOtUTI3aueObdRWEHDWxoozpMflo0JVd8fIS/U/SHOc3ruUkd2QiRV
GrJT/5ndmubMniCfTvYyloxUGDhJwBNkEPBi+DCjPIJe4hXff0bbS1STqqeOfRQj
FF+no3tWjpefGUesDE6/BzkWA2W1LyvgxNe10zeAWROhUSDZViJfpdZzSFaw8KXt
nIJEUGGp4U0O7S+4rEEJ6FJWXQ8Y/CXbHlMJdRGg5WKpn3luy5iEgsF+xfyDsA+X
G2KiYBWCfeElTZku5Yq8nvMvriL27XS7lpRFa3MmjHfq7DmVfh13d8K2uqaVkXom
+Nm6SqzXJQ/GKMrTTVdxP+7Gp/Xo3o3qjM8vFGUS5vgzajaeRociw0QPxjpz7KSd
xpYqfTtoIVJF+GrZ3E3vU2E/BdS6vqDk5NlRNqECtcpDVOxN4IrjK2H1FxNXM799
BbUUkwULFRYU0UoMPxzPWrPBxt0AWiPkQV3zeATPLKz6yUToXL3WphmJyUJEnqP6
S5VuNt/B4J2kkWcn/6ok5xuTxCfhr+at84B6QgemNmoHK6QNGxYcZ0WacjpqAulP
Iaq+tLiMc0H95VQk10CzwaBppQ/1j2nRUKb48IdFD9v3XwIuSoktAvmWpXpkmUab
mcOiRKVnmbYSyGTB5a5D3rUQ3SQ701ls/3q6F3u4V83RuqYICRvcqAC6EsRy4VjR
MYjqZgDETT83iQIcBBABAgAGBQJSSCqcAAoJECZJ5ijF000FKAsP/10u7QO5Br58
MH1Dc8naw+Ejx4InmNA+AWxcuu8+QD+CoAWbVl8AH/jl1cdXuapCpwdFeS2+rR8o
s/FkKOs/Rcn94pb5uHNlxAw17RfrX4HHIeHnaBMFAsdZCo8pqpiGPjs52eP7v4SY
DykK+mg2QPawgwuJmw5Wbprd1YpuE03pknqFZ0qUe8kDt/MQdDWxIhQoaRQUwZmW
PZYM4nq+HELYZZZUX+e/80evwCEJOj/nh/XZJw0TanFuIuHlT8QsF1a33a0dzMQW
OrA+lV68lhYC4AmiSe3AgBAYgZaWRBxrPXSysTKPO3gFWmVgc6Ia5ccTMNZm+96r
GII5IyJwr88UPai/6MgpanaQ02lKndTyxbihjmVJ1yw3XKnkMqCowNQtaHiwWn0q
1CZNBjFeu7Sp1sUFRHPHs+AkQyK849DFAjptQst4pUxeOXJOrwTXN75fp/TaIMtP
0pNq39i98cqC8Yp0/kYBRDQGcIO7Z7Q0N1Y8RyGO6LD9iTCek9F1Wi1K8uDLHtvn
RsZqVje/wV8ROX4VY/Aj9qWMPJUD4lEPPisIXBsJn3bFc0DjhsMvvUZRsGclXt0p
s0Go3S0R/f15KCaVZvm5kDOMwHQwy5lpnosLgnC+LI5oji+hedOhOW6Ds+bbrPpW
fk+PNq3EqV/X2/gVlJ/QmKgh5beKQUIdiQEcBBABCAAGBQJSSD9GAAoJEFF75hSl
we7Ha6kH/1SrtZnefLXRjnkPDOlwrNBbqAPZuLIz0m31k8ai/PJ/byRjcVC2vkFo
EOkh4I26iR091m6NJa6Vsl0Dyj3Ov6iOENTDceq2oVpJ1iclPbZZbjxRwxc7gM+t
ZvycHkaDOxln2dD8pg757cWR6Hut7UDmzqxyA1GJnRo4VxTWY7cmFCeCue1/f8Zf
TA85PrA9uBDtGyfAdzmlnG220boijc2lDcxPkt+S89beloJA3Xkl7a3pAoMe0aT8
6piIFJ0cJ+GXfQ628bwsV3Q7ma1F0ewkFDA6hNRqMPMimPCjS63+9Q5ZJ2UJJhcC
IxZdU3lSqCQdMHW33um9gUh/xnVsO8aJAhwEEAEIAAYFAlJJl2gACgkQi+h5sChz
Hhx0TQ//Tf5NA1SP6EGqMU5FO5nEG9PekyZcPSeH6KBV7vTH9Q1PKL5FGJiReVM9
PocvtdVqwFyTl/bM5PKJdYZcZKq+A6ESSDKOds+C7jLxNCbHn4ku7xnBCpj2r/hD
27PMmA3vQ9+BSsnhf7luF/VDyEz6Vt5y22cchlciGP8DypK9P7FOiK7lX4svOKig
O19ipzzfeOfvyxGGH1KoHp9zNu6LFAS5SqkDlMvVbYP6TJTk7ZjLSBUE8+UOrrNK
2u/sTsCV0ZDiMD/XvGgr0Gc25trDVEfRyvW4HuBWR83YoXTK6vryIpazVR+nGk4r
XKuBN6EK/Doesu4tmJbsi2xN4SedRJgcCqtBNuXhD85xTo4Me11WmCaZHy1WyKaW
lwmzEFZBWYevC1dJy7LURsn27ee6r1Esgv+BhnKZ1vAGUADQsd/jjDMTMhJbRcGU
iY6lg9DsTusp2NA50QpFN+tRz760gLC/8zl6HTKYBt4c35XwE2CYyOvr9cui1cRj
uzpUnldqxEvwNbeNO4q0bd11qvSNJ8ojvIJZj92ilgu0gdUHrWejh5h4Rff1f6Qo
/CwsBpeT3QE60GtkKx0EJKeW2S1xDyiD+h4ZQGSYrSfZ3EaaWtTkoNmUMajlMhyv
ZNUrEy1km2qa1bRIE+YpLUGDC3ybY7YCZZHgHTbuCz8BJ1CYuQSJAhwEEAEKAAYF
AlJKkTEACgkQkshDRW2mpm42kw/9E234gdSovwL7aTuoA1SyK1kzMKw1Z4YDwqeo
```

```
1zq4vMw5QePQE7OY1YjMlZ+X7bf5IZXQZq4htff2xu0vlwohvREe8r5eJ05Svs0c
hJ68CxZ4OMs9IpCx0/IuQsXAT3c5QTqijVhIaxKtZQZktNe2wQeMGUF/VVHtL8nF
ysidMYy5rBRjHGr1PjhW1RjGurYM8NSaiAiJRjQQcPV4TTmnTq9s2/uPSswKJG4o
LidAtnKG7/rdp8txDVmNth0R/oGiKBMESoGXPG+LkA3lkI6Df5kgGPiOWZ0LXNEM
HQiDMAO9j1TVMkOUEL0BXbj/EEOSWZG6mFLpJU0f342BcUcSiHX2w8VSAuAIs2Ab
W94tzH2/eWOST5mSUgRZPeNRp2KKMmuIDc8rtqqqtkuga0xyymLOz2JJBgy7ATMP
VSY4gNtiMSilnCrGC8UVHLGYZVNlgO8EzfmQlQR5jyZ4+B4LqjA0TjEV9Y6Eb4Vy
uFS9zEAggkWHkoSd6AZqNxrAvpom+WgRiB9o056wsh3R5yZP4+MMAFy4MVKNbzmj
YL7LOLE2iqLPoNqcjoiSwxuYdhYnrtw5AY72uwU7Mvdf65yBRPEG6QxNhnPoKlGZ
x5l/UE5LKe4sqjhXDeoLtskWiLfV8KDfkVlyJw1wRFAmL6ifzP6fgEAqZa6KSrtw
mhZLG2mJAhwEEAEKAAYFAlJKks8ACgkQ7Wfs1l3PaucTug//fMA2zU7PPmyZw7O/
mz5hVO7KS0bvn2JTtPLDGtOtOagc0aMCm7qJG0bfwr0xlBduoBWECwOngyj/4MA+
+WXYtPZCnWu+izAiCin7AGmzGfWX7D+/8x9VPI5UE71gusUGWtVbObY6kgX05m7r
w0LsFk7Vvau2RSm1vd7tCMoOcPo3NhBYGqVfh3WFOcSXe/AF7LQLRMLBrIcKu7ka
yy1bjwF3e6MO63Wgo3kgrCoCPkugwfvfQHUypEOGglG10t65tlGZfeiKnhoIZWeD
sfhCoIjhE7P8RbQvdtxAxRpa+UWS+6kRMlVE5N8SCk/Xdh8MLr04uCPciqPeyZYh
7vQ5KqLopwvPvxZjChz878kFFhqY7PRaEpdYRQ2ek9JdilRfd8k/5gDXabxtQX9Y
Qpjf8SZOhlhpHeZmG8AjzicNcvpGjG6JD830BZPDOnKeonJQt5IWmNnAw7De4DGO
xv/59CmHQ8xWpTIt1MUOC+2pjVIXEqyHtCWdEtC0ZN3L8a4N+lx8UGQuZxXuj4x/
to8GHt2Xom8cfq3T1FMvUkslR/kzfnmdnaZd59uWlfufEBn2xQAJV21WrRVgjoTn
nFDrCaUS5dseIhSQsajr1vcNLeOrk957vpLE1rxLZIv/qrU4R4tD4KME5RMJJ6CD
b6ACDN4rgUECb3jvGpbTsxixgyuJAhwEEwEKAAYFAlJLEKMACgkQOANCqFJhVhmc
RhAAgN0d5o0QoOU0IQtxEZcH8ynVoi2YA2q3n25gz+B7yBqyogkes73ERqy/GLaa
aGPh+lsfoA/cHCaxbYaOcEHKfzpjNPun0b2+we+SFjsPruO2gwTxRmOYgpF8eHVE
R8IRZC9ReQdhqFIsYRDUJvYnGctuDxjKR2N54sAXNYHyW+pLpMbCOVEgwPUwnacZ
FZgJ7fhMwDpbVaaPa4MYOiJFI0XjRVy66u4k/4TzLWRMszTjuXxaPbtpvyvfOu5v
gTvx/ypMyuOp/NuA8Hh9i+PD7/OZ2S1KXcj87im70GKPKfc5qPUG/X/tdGD4v+lW
8w2Im+Cw+ygwjLvpVZiPsOe84c6knIjuOkP0Ds+WF7AzpiBRO7BifJDdKb02KUOX
XqbsycjGWjq38F9meCoNnnFrXX1+pQIOAJrg/+Ba8I9bMhrxw9OdNqfPydU3qsyo
l2c3Rf0KJnBoecXkmutilKDcN30LD/5cKUKjvpglZ6wJLhKcIdfknaqq29fVEVXo
o5mXmnClU/eWZHVRHKTQlV/eK1yB08/6DgU4002VfuQmhyYg4W5ZRiEDhjB0TP8G
w+IOGLM+QaEbIRSsVHuVQs2SV/dNdxXXAzKpy9NVjZQISU12/R1w4wcc47m5+FKT
lfkXef/4ua736aCjEB1XMkpRDTDT0X2BtsRNa1jVgVs5B+G0MEdhdmluIEF0a2lu
c29uIChGcmVlQlNEIGtleSkgPGdhdmluQEZyZWVCU0Qub3JnPokCPQQTAQgAJwUC
UkK6dAIbAwUJCWYBgAULCQgHAwUVCgkICwUWAwIBAAIeAQIXgAAKCRBNoRTlxKLl
f0TIEACkBEMSUaCjXpt+ZJN47D1RSvyeLw+JXUclAATAWQRlO/Et/BO0jzirim/t
EiEdIlv/gWM19YkwqyNMT2j4QcbRbggX4z8dYgR61f13u1ZEugOBLmcNbiQrA45x
lM8qz1wE+5zafOnC+HwyhV2q0FkyqjYzIChw9A/tl1uSNuOnv1cA0jj2XXb4zza4
f0E+1p3Dmq0w1otaWbVbzYbKRHfeNq44bv5p/iBwol9d44Cm/VICeYqxtwo0a14k
GHCke7Ss4keoDxdoEhs+/8O6g/x3jZV9PF5oHeFgZxd0triztDynbmkdkOd13omH
ddW2sV0AAN787t3Ykx1/NoTONn55Q9EWExJGWCky6MhKbkDchQJE22qQjNuXmNjK
+u3mup5ymv170yix6QccS+jwBrcXC9xIvxjTDvvG1aKRIjxnFsocM4Daa0LOFm8k
y1UVg/pVuYSx0QhIqVzT8JuSFoBnQBGyaAdOcgn+493pv4NvmTrag8fRhhIsAo2c
vD7xGPu0gPNAXWO3x0L5L2FmSZBKk4eFT3WrriTZm9Z9lEnXsKcT3FfTTaQ6PBaE
Td9OPwFhe2qjZ/bfe94Hf1pqbjByTxy+AIJ6kRAK5KA35c/I17IPqPlSbrxrGILT
wMoqkALR0HYK4PqzDXYTL3JOCJTv3oJWGy1erGTtQrCe4I8fdohGBBMRCAAGBQJS
QrsMAAoJEJNd70SgkyYr/A4An0ofuF1stkSsDZ/2k3HMvmBWolH1AJ94xIJAO1p/
drVE7WnEd9DgXzsosIkCHAQQAQoABgUCUkQIXwAKCRAgnH1i+wn1yxKgD/4/Tjal
gxIXxa14QWZa8HfiIAsAdX74FN4BBZDRXtTiE5XA1p8N38pgB40ym9J3Ys5CjLi2
bM4onDreVs8y4Bftv7Bco/j8XaYoSd5OzeO7qUsdhr59oxGcuHSgzIWMwVtzQ9mS
aCHBWtb42XDzP9oRggasb5oySZXbGfdxvRk4t4lSX4kfuqXVCIjvkgBCyDGRrBmV
zonf5uRsVyZeBqcqRiWChj61QwfAv+FwtgyUtkBq/AucaT9N4qpkEgCCgc2VdmEl
5xY/RhPeFC7a/lg6spFFCo/Vt0ZCRHLcIyNne/Dw7iPZi82/24WPXahBFBjcxQAv
```

```
ysA/AlGNVEzx/UX2z/tY7ciZA3b4LE40WFDV2Yo0zh+3FHBSAhjzt6aieCwbjiao
+syXlSBGqvnswh37T2LOIYiZ/tdWNbFUsS8rOZZAbNVWNHhHRxRCPTjGqsyTtO+h
oOEyDegPM8SqvNUQTPA+XqpL+7F+34goiwY2hjdJUjqrynbbi/wGIpImp6HtfyAc
njD48MTy82VyzxA70YZsAhGMQo9hyCIF+DYEbv6HpbzbOe4YqvYVXTo9ZbYiwnqX
9aygITCQzT7X5AiwpqeVd75rz5/O7rzQ935D30hWZ/wp9tsMRbyjyvPE+xnesngY
dmifgwiws4Ht86OqVHt6hcGJ0JexM176ctZCB4kEHAQQAQgABgUCUkRBjQAKCRBm
4XYOIOj9fcqBH/460+/qWy6TQTU/MQgzh4vjiZV8zQHkEkQwrJpnTxTmzV058ucL
CwlDDNnyRneyrD2M9bteTu4p48UgE9Tr93g0P18h5D4r8siIAni1TMDO9NBGdoo4
TAsjyroDR9bj43HQxAnFB3d5flVQQtqIpDVQ2/P02Ecl/XK3ucgJWgNmZ3ivKoAZ
KTGth75Yk0kLQUMBkwjlKOyeEwLGw+Gb0lOefSF3sOL++RteciWugYe0J66VIt0Y
+N7s3cGlXz1TEQx3SFsqUTFmehQn5iwgHS/4ebbQZOvd1yTkM8aCwUzrAffKJPXC
wh8c7F/Jsfm6dD3Uvxbj3JVgOqwOUwi3/9fq/hETOlkbNY+F5cmGpaNI+KWYFOLY
quEzrifKU4pRfY5VqLOz2a64fxGpWWow4WebODxs3pNYMSJ/kkZz5FYYbrJaMhBR
Vb3rCiMuR+G6sNZbSeFN7d6qGb2cLZXet7h9Amzot/kp2z3cB9QfaaSPS2Xlxlqe
ZUF5FMF5A+z/w7nHF1GbrPa7vLCOzkM53ds0JFBWxigSUDuZ8lZBkb++hEJK5dVH
k+UyGlhK9cs6Z65fk5XeN+NYcYICkYzzfjMMAbwFypb/wVrGMOrsasFam0RQEVrx
meG6HCQsvsc8zrgtLgv9SHByxM+rvzdbBwuwc/2TWlRxrm/NpOAjfKvYbHBR1iad
Pgu2s0aNrjBn9UBYVe2QVB0dRzC1QHOHgA81txP9Z1YSQTkwhatmCAMsaDpuWhmy
kwwyHlsE1OTk/SnvEZUOJlpbclNmo9Zjkked8hYXDMgP/osuRExEGiUCMZcPjFo1
cgpWXAF75anVnG1+/NNo5L2jyShgE0rWRRIJogXEiPGrB/SD0q5nML1U4p0DTQdZ
CKvkaDq4nfYrsR+/WLZYJ5EW27XsRgurLmuUxWG1wZA+o/C53LuQ0BfTBqAnCQ/E
wFxzgl6t3ObB0lKyJrOeMYhU7DW2ZgzqdrM3IJq8zEGetIZQM3QNm9VVMO6jfVgj
gL7JnLf3HA89/eOBhChXqUgTgMb0bWs421n6clRXuJKn6Y09uijxOkJa7HlIbpPf
APnlyZe0cksLVj402Y2zkChfGZxGCkJgrCgLcV6D8XLYhd9llxNd6RnjRraFmP8v
+maRwRU/eI48Zi47UcolWjG7gHO0uTwRhBYTe2NxlYajE30gFmsiYNTWH60E/G96
ko0eIY8KCLJI0sGhO2SQvqFVMcNsiPbtZgKlvqDd6dgmjx+z74hKGCUG+IdhJSnJ
b7ORU3urQ6AFx2XapdM1rd/8jwK8sDCgc3cN/p/XfCRCkVch+OHTcQzmJ18kuJsx
Pz4E0bb0W2db9AgFBaPSBrqrTa/I1TZXE1N+iQIcBBABAgAGBQJSSCqcAAoJECZJ
5ijF000FfHAP/2+a8b0O3BIwV3SAHTgENchkqEfXGuFAE8ZeirWkCmg6jlfpTeOf
eK8TkrR5ANJfitwnOeS4nPwfI+2wua7QDMRrfU+7PpKvgL8xDqW0De0OaH0LhCXB
nIffmeoaDo9/AB+tFoGo1TXbH0wCL83sE7CfIaxFGWjps0afgwZMfgSYBT6SZjQI
ok3UURJnS1nZYAcQnSTMESYTBK0te2RFX9wVMOb+82fcUEQKQgBxXw1pX6Skl1kS
nRt0q/5JFRFriHe4WTzfXX+YNE3Le1ZXVzgPTttd02iCq14iHwSarCgdG2Hp2D/K
2Yz6xeim5/Ob0UUXT9uH7KNH76Yi/H8Ok9upKDAM1CZSPu8tEYRjhBdj1+mV9Tb7
98+2DOpjb+qdIUJjD8Bz1YkSZOLhL1wufYxzO6MMwxopszj4k40uOiKMiG0lx8od
gyY5zX9K2l5ABFiXCyxbjVCXcjhBV9i9GJjKQLcOYoJJGmb9kCyEVDNAd9Q1uwkA
Sn7JvQ7tic1hPZR1ektvKqIdafnHWM1hlYtdrNPPlsIUciPMqV6IHv4d5lIQffoj
BKVfziFE6k2E8n8pNwzUoy4UxxHmYh73gYWDMNHm5SzV+1xymbPpJxGNeWtubWZJ
rm+6l17dhIY3nyMTi9xQHvSIEcmOKChgXqdmuxT2KbHGf5eH0/9YCKCpiQEcBBAB
CAAGBQJSSD9GAAoJEFF75hSlwe7H2XsH/RwGwPE4rdjAk/0CwbMqdA1BS3mZfD7B
1U2b0ZSuk2DHCBlfGn1k/0XcpWlHKxT8Hh6dHtCFSbNMSEx4TRpWiahVsgU9JnaE
chfZZ/0sManPgbpYXXpW+byWEHUJLCCy8UStc0fu6AXCB+OH6B3EewxRguu/gD8J
h+jppizM9ZPkPK9CEbQeI5xNFoC5E+lcnmxc/LFPchv1xo5TYZR+qAJAfsWGcFmD
LzShPqe8ZIzOtLEfYaYwbiQnAC/+/lbbn0DEJ7H68TIcVIKd/4gOfoIhOkc46dy1
Ek8bF/ivuGtjY9WxTPsC+wN8YIhIDS4dDm8z4bKOAskv+cgtfveSxV2JAhwEEAEI
AAYFAlJJl2gACgkQi+h5sChzHhz3sQ//SwmOu9ZeWGng52qPqEFyPys0RYNkNxT8
vATJz84nZKQ3zfOcvTt9LIpT2H38iOOg8nvo3wljQi8Zut3E1oCKQ3Oek2h9yPDR
am25+ZzF714ceyFHZ42pI2uzrvTx4kVvaoArX7bKwHLaI/ZIr4OiVLX4LyeAwDJG
cvAcSp4snwFyxe/eva3QhMVggW/phafqj4NqrbZ86oI1m7SRad8ckWUilDUkLNyq
p9DQmWNXFBYUAuM3ZRIhGltZef2BLWaQe34gDZrS1qC1bCdLymIymoQpF5WBdN5s
N5lQfcPVd0fm1AJxO/ku5pncQ0dnLsuERJ5t3EHdqBgaIi/mvalbQMXxxE59MEaR
Vm9N/CTf4gViby9nvfkQrH23tpq3B26NYFgPSnnIRKGknpG78jhEdg+m5gZqoUfv
NhVEUHKmJPdBaloIStwvvUAS9CaZjzhURvAnoEVFDHu40U8o/UNqiQRLdPjzbnYR
```

```
emlKpiLvemYqzYQ908GbXLZKT7HMPr0Vd5k1x+1VgqDZqSJgJOdhPhc6ai3vygzs
MaWIUkw/rVDDqmc9wDSGu6l2LYYPvYw318+E5oLB6cJAPeZqwUAVsx2G1NCJPh8i
0/eXPov+dmCykzHpygtXt+WPpHMy0FYY0gb2azqKcVSeE4Ukr3LMul+y3d4xNgas
eA9xhs9tdvSJAhwEEAEKAAYFAlJKkTEACgkQkshDRW2mpm6Gig/9GeGYkvOhKJZK
tHdnUc2eGlXxNRL/bUL9BT2WRJVaKHYqVFW7xwdLexwuRaV3jOiIQjJT2ALZ/rvA
v3WutNnj3DmngCob2B6wg7vhNb7+HycHw3QsHRfaEIdWO2hywBvB43ErMq1kNj9s
JXlA0m08t2Qjg4+P9gFTy1ynJ2tEPuvhkPorEjhZ/rOiHpQp7RzDeSK16lN19d4g
YN+11aM7FXpPPISvMrg+Gc8eo/1hAApaltiLUYpoAVTtW2o/kYXawRtOxLFaWGGA
cIacRTzJNC3VspA+YDHsN5eY++EqYSZorIpasgxv5Rlq/BDZWwGMdvVJW4mzlX7V
mIsD5VyGtc83NDf0leoBIZDxvABmQdPRdgH2tKL6bsQufUcibDorQ2WaGxwdL6cH
CbwnOelnLytQBKIMnYDsdVJsw55XYpjTzJN4ZNKeSc27qsQJJ/GwbjeogOT3qahy
b+lVq4tELn053xBtAzlTdIis4Hzc8N3n4H49+yt9rlZouRLj6W423u3ITX2KXLGg
UEjF0klzRJHLRW7WqnXsk9QQ20mmlzB7iVaqtODXA8Ts5zIlFfAhoE9pGoti8zmG
I8aCyrUDLkII02oFgUWQ4Q6gqcFBvDYngQYPVDeZ/2amfode4wlYH8grMv6OR+Fj
7NRTZKxfQRr9nUtSM4c16ZJZ/FWB3buJAhwEEAEKAAYFAlJKks8ACgkQ7Wfs1l3P
aucVaA/9GnRQcppfrhmm6X5ZEXl6LBzPGUQo7cjPnJanFvRO71wNIei2Qbdsxpjl
mUjW2/wL04tmEstP6EkAUY5pOBl8OIVmvb6SZjaf/l8Jpga/aUFnO7yhWQ/mS5GG
YtHplqYGalv53ELL3u4RZRM35HIEdr77XdH0gYS62jjH8XQYEP+CMbuLh00oeHpL
zY3k1SXzD46Al9ucZkkSjYeD3GAVowJEKHqwrkUtvkZcbBH7cHlYiVaSTor7DwVv
J61se3AXSuPX11dt8DcZhApDhVN8Fq/4g+/S4O+UEoTnHDOTHESLyMPtBEk5XjoS
PbcG4nF5/Ux64WbDP3QlSTfbwXPWQB/i4pTJzrUF8UsCls82Zu0tAgtEF8HAhqbj
etvHEzHwdM2t1P1ILKKWTuxZgXhD8hkqh5m+PVR7mphN5j4X0BzOs9KZGKt7u8Ad
KqZsLD/+GUiAgzpnwgGk3XQTwVvvx9a4CC95XusXOj9CUw6nydGXOTpq0TZk+zoK
NEU+xvUg7B0EhXlDd/1sUaHzWdJpYIyqa67jagtdUYqNYaFu8T9RsQ0F0m3+YElw
10CYwc15nKEgExFQEZjiMjfntvAwtzNk8/GGG6MqqxG3N25csAClWhgwB1tZ5lU3
msJKtVUCT8WKSnXM4l2yVOci2PXAS9hBM7jK55D/MxuuaX55AQiJAhwEEwEKAAYF
AlJLEKMACgkQOANCqFJhVhnCEg//Qf5PD6rEghQCxKGzAebOu7RYODFOQew8CyLs
Vwxxf5cXFneUBvpy2+pRVSko6dsP93erEk1o6jVJfloVm0RSW6UY1CkT5qm7+Sb3
fJbxKa8vwaPJChfc+wcrl+GXeCBHhlie0cdTNbRRmWoqUBwUPrPj5yf+VLG+3kxi
TpP8KXbqdW1zmjMH8i5kYv6Z+WUDaPC2dn1Yto0BvYDkFpQvyboNvPSERCGybdGt
vTMSZFgvz9TGAtqdlfryNqTx0ycdQLCcf+RV0NIvkO/0xq/05+rdQ1nRIenbtjWI
Bsz6yCXYjuQobmX3iMcjGC0MxuhXTlUf1l6jzGPA3yzIGj0jJVWkysTq6u4ORPeD
gKg/yEjGpnv1nZkjzGbadsDRK8vNbGeLtCP4XpARuKiW+gAkEiwRXEsDTyjMnWfS
kUxuD6fREbbmLS1y5aHVmfqR99qsKHVJg+ojjMBvSs5pdb8KLSbuWDJ7n9L76AeX
GHnSB3UzlqLGa+7Wi4HMICsPUwHxIRMKK/AO1rp3B7/vIfgl4316BIoLzDlC3wH4
1AfUWY/IQ3BkB2Wlh+yxB/8UcbyqphZZ1RfbXPS2FKu0TWiAfnEguqtdq7KPX5Z8
MW1qCtA+ekxqK+s7vF99lZI+WLj9oBj9HrH5ozCU3Id6lM43Bcq6HvNIRFYZnq4B
XKTz+PW5Ag0EUkK5qAEQAOoYMWRz+wo4bTi1PbCMY4FZllJoAroia5rmi6CGO16D
73jwtCWNp0eOkzXHFIeqgL7hePCAQ8BLYeWuiOGZjAMDHdw1dRUy7eSonmlwQPrp
0FpwqE2pdrs9lwJJyJOBT6Chh3H+K8xjz7urQ5h+oGrSh9ZAYhxQ8bK/XyO98Rdo
SUE7qFb7Isekwrkzhxp TfCxH48OjLSPb3NC65vCoLactiS0zhbqSMiCfdyHrDa/O
K/JQkSh4fKPgP90uY3IZOyMboDy7mMfb0W6NcN5fztsulOH3FYMhLc7CpmckrzlL
MOKF/k6PR3ONpAXN8ofvoLw0hbyQR06yTkZamEfYnWf8XvBIesPJYC1gp4HAWFFe
xTH3KXqCHUHwaYLKXQrOMj6byYty+wYSHaqk3lon+ilDhUB4SOiF6nnHCsbNEz9Q
/EgvY6gBY5uimuP1a3mphC5mVmigJYls/OLe5SxQS366HhEVBr4oc07+bQBskCVl
hOoePa6qqtbsJfhpBavw23kXfqD+FJwppi6WONezbCCqJs4wqBKIuE/Ly1S9ese9
zmpSQ8IU2wTOOJ324692DOSHozRL+Ss3vPhOPT9l3v1cgl4eStQVZrKTuX9eXCg4
OCnlTAdG3sktUTC1eu8V1DFq4vSp5CH/BLFIjcli+E9jGCjuAYk64ij1jBbDcYMh
ABEBAAGJAiUEGAEIAA8FAlJCuagCGwwFCQlmAYAACgkQTaEU5cSi5X8iuBAApfvm
LKRTdwGfNSOQhbMzL8u3rwzc3EQn5FBNsSj7hVeKdSkewbnxeIxLGPOKWZ+Lb7eS
KHl+S0BeVZoM4aIm3Mqx1IBnEcMTrP5xWtRrQ4ul+SaDx85dCKQ+TW7EuQzOzbSt
x0b6NUKS/QJra0O5y/fLaAcYG/AZWjrlYtg43za063n5j0XzYu9D/lUAJv9K/RHW
4aV1QSSLA1Wo6po6f6GiqRYM2QfDUMPIbwvjVGd4/ReB8XGLHdH+PVz2WNOR7kK1
```

```
HyP9A9PEX6Km/H0Rpty/MPK6haKClt0TdmfnBnyFzVcfklwvCA0ZklHx6NNx5qOu
G4o8HONFhkYHyoAZ4L6ap34nVRCouhmYfJRMUqChkHuDCvljMrNg0b3Ot21XoEId
Mh6ovrtMC6ctKOSd4GV34+sqfpPwF6Ne+dSZ4aqDn89u5hwY4g7/spx2Gz43Nb8M
sw9Wt+Bsql0CwyC50rKyyIjhNjVU45s2j7VR18lbt0cotf3+AeNJRiwEbCU7ICID
ayf0ktUPV95y0c1Dp1H933TXbYqL8EWG4RF3lBmL6mX2ZMTXIYTussuTbiIKENvt
l8UNmWkS3yQQbM7fSwC4DGZjxxcVBIDUyCIpUduyWrw530+WwZlgjN283VijAX7T
cDXxVhupAfsUfx3AJE7UjjVPriqNX/1mIY1otrE=
=+TCf
-----END PGP PUBLIC KEY BLOCK-----
```

#.3.16. ###### #. ######## <jsa@FreeBSD.org>

```
pub   2048R/21AA7B06 2010-07-14
      Key fingerprint = 5B38 63B0 9CCA 12BE 3919  9412 CC9D FC84 21AA 7B06
uid                  Joseph S. Atkinson <jsa@FreeBSD.org>
uid                  Joseph S. Atkinson <jsa.bsd@gmail.com>
uid                  Joseph S. Atkinson <jsa@wickedmachine.net>
sub   2048R/5601C3E3 2010-07-14
```

```
-----BEGIN PGP PUBLIC KEY BLOCK-----

mQENBEw9JfkBCACYbhnwk/miOjf46p2L6WXieiOHXd8No26MCqfF8J4MnzzqYI3w
//hll+jcx4KqUeLhYQZJsGt5C912Pi1akA79CW99AFF4YXKSr002mo2br0/aGCtz
YS+0CfdpHG+WUds+hUWmqDD5hUCH91FRsp5vLjrmxec/zTy/uzeQ/BIrr1PbGqLp
EjKL8OL082s3raHdHA2P+xWAVJJU8FDZaZMdlQpQ0hoE0H8WxImnohIzXTbsYyGn
k0ZbJmdxyp4BwiXqhNYyUQyU558mytW1UYTBnxUnUtyr4Mv05AgdBu44ZEs0qR7D
MzJK0eST4Id/xN0Vgliw99aah5ugrpYmmP3VABEBAAG0Jkpvc2VwaCBTLiBBdGtp
bnNvbiA8anNhLmJzZEBnbWFpbC5jb20+iQE4BBMBAgAiAhsDBgsJCAcDAgYVCAIJ
CgsEFgIDAQIeAQIXgAUCTD4P5AAKCRDMnfyEIap7BshbB/4sdAZ2d0oC9+z5g89K
Q04ZwB1ci7IPEFL1R5cexiy6Tffl4Lk+MO7LSB8dWZYyXCHklzojJQxizXgJjIAI
+n9he2ERiRy4vsR4UGHDDx8vAoeiUmOVuvN84kn0//BiyMvghlDgFAXGTWO9N5Vt
5QIdpuxzOBwa4g8RNXREVWAUXg3gOKAxlKsuVT1iKYvmfIVctiebYT+2togP7ASn
AH2tbyq8/DBxPICaKCWazPTLtwjODbpkCpOFT9xv4jKep4eLrPBs8/c0NxrSrNh6
8pNMdhR0pZdoZK5cz+aUaDkCRXuN5AGyoq3bjjbK+ZsZ+js0l5VABpznZBcbtMDB
oKjyiEYEEBECAAYFAkw+DtAACgkQvlQxDBfwqjd5zQCgsKrfOUH7/kTiiSkuzQaF
dh0aX5cAnj3KWkRRJ4vWv8Wuudj21+9uz2WziQE7BBMBAgAlAhsDBgsJCAcDAgYV
CAIJCgsEFgIDAQIeAQIXgAUCTD0vGQIZAQAKCRDMnfyEIap7BnyTB/9/eq2FRn8A
1BgYvM8dqhiXx36jGOlIbUAphCOXI9me++B3qdEvDolqPFJV3gaMzLX5G3TmrJRj
BZ8dzL18TpIQFUexr28jsBNA8KBehzhqmTb58d6acePrj9IuumPIzi+K6+CZwbgd
1E8w1Qpk4SRZgSbUtOXtltmmgpV14WMq/4cv18ViQ5u9Xqx4AbCMOlurkpEXCF4v
5g+FMyXHHBK4chzJJu8m1WffihQ0Agnu6Nr0p8Atnqu+mYEhZwCyPcVoAoq3Jmxr
dW31p2/ruyjPs2gmJ5KW8iabgkT+UI5Z9c3V7Og0xe9SoXhQHgKv2iKEjY6hQs/w
sQrWDJRxWsHrtCpKb3NlcGggUy4gQXRraW5zb24gPGpzYUB3aWNrZWRtYWNoaW5l
Lm5ldD6JATgEEwECACICGwMGCwkIBwMCBhUIAgkKCwQWAgMBAh4BAheABQJMPS8U
AAoJEMyd/IQhqnsGQzEIAJLCxnC4LCYRvcCksOmhA+ot9oXES6HEGR+b5oldvGsz
AZyn2twhTOcHBTjS+NqV49Jl9FeiChHO9Z1KzbE8OfSle66xdQA0zzUHSRF/YYBi
cM/Nl+BA4MVEJnfJdT0iDtOjAxlvf/2eEg4dN26hEmVrzkAgUXW6RAIabSdvs58L
DP++6nJONOhYQa/ph2eJSsnLNI3s2aIDyQUiZIKTrLjS0S28r6pyVxCL8rxZDeNP
5APxYuaXxAp7PpQg5i6rFTjOxiVcZq7I9AT6HfK2bq5BbUALbYJG+L8tOkvLt2ZN
U1Oqp0qAN5GqtXDkW972y093PXuMUN9faumQqvKDcQuIRgQQEQIABgUCTD4O4AAK
CRC+VDEMF/CqN7oVAKCwkr0UwFhDDsRo6GX/9jLJSDiXkACfQWEijaQwdg2vOx3f
```

```
eFBx5dJ2K+e0JEpvc2VwaCBTLiBBdGtpbnNvbiA8anNhQEZyZWVCU0Qub3JnPokB
OwQTAQIAJQIbAwYLCQgHAwIGFQgCCQoLBBYCAwECHgECF4AFAkw+D+gCGQEACgkQ
zJ38hCGqewbqzgf+KcT2D/SzGcZ0rmb3bSgUotGesuyFARkGr8YbJWVZBYmjtf1B
bAVsrwBQR9PZZhtSMMyPnhciLQJaLkYwBv1ONTyV+Bc+ZRwfQuKDvDPoIvHKjKIa
7EsGw1KTnpq2U1Xp8HoDdFqOv/G3af2E3jJUjxKHmLXTuaNvrgQyBhRm+7Jy7rXI
V3v94dG1UvhtTF47c4T0BanysVNSWe/f1OQikY6J6bdNq95xF+/wOYzUAxfytDTq
Ko8J9Y3QwCYea4K3ellxNdfJI5abWLSI+s1sSyTyg/7/4d8/IcGgGGmaQ0e9kSa2
PZ0wHh68tkDBn8U60FIP5cy+bJuLRGopT2kDqohGBBARAgAGBQJMPg7gAAoJEL5U
MQwX8Ko3P/cAnjloNxXgyrJUBp31OtlD5JyL81FiAJ9naRMq963euz/HuXgoNd/8
m3d2kIkBOAQTAQIAIgUCTD0nNQIbAwYLCQgHAwIGFQgCCQoLBBYCAwECHgECF4AA
CgkQzJ38hCGqewbkhAgAhfxgjsQrP1E6IekrhcpnLZACBwuQSFkCz+6gRZhZL/Ca
3s/FLhkX9SSFlGCkEeISWEP2Y0qeMVZX+Xx2JlTjICzjEWrpu/2JC6eOACZIIWMi
FxjEJ4rWxN/5lGaMEkFpY+BNI75jlK1rswN4997uGSZcz1EUdLdqOJHZZeu3f74r
lV12Up8JIQzmxUOePOBNkNWJmFvCWedbxouHvLRZm5ClNSRED1fhS9XWel/UNfIg
yLe+jiNRJeqFIrARCDwgoWvNMLuRM0anEf0irlsbz/tDrOPnX4nOCNPjH/5XP84g
n11pw+RAShkirln8MeRqMS86TyamdXQWrUqJrf60IrkBDQRMPSX5AQgAvDd8Gg3P
VmVWN2b8BjnmdefLWsjE7u0tJxCYW2tb8UbBJWagid7GS+pq4U7JNbbnLNQshXwJ
7kLtFW9o99ql+oMkxctKpjmN6ZHUMmMtLenHkyrFVQtUzGZI13R0v9s5QqAg6O+v
ZvESo9TlfLAoCBJmzqkp1jhqv/e2G437FNeSUqlVCq6mNqk3sLlY+Zh6RjADb1CT
5HB0HWVzrUOj2xcvzrYduTjJJ7VQS4E4WGSTFyMVnEqvDahnaG0iTMeTn2Nfm/yk
NMZ3knreBYrXC4lbvCVQugNifWqUj4LL0y+3DCJAG4TzMmeiomjvlVAOxYlpTAzF
zIuuGl2eilO3FQARAQABiQEeBBgBAgAJBQJMPSX5AhsMAAoJEMyd/IQhqnsGm/gH
+NvCjlIBTOWGEdBW75B0UTeSTCiAv3+CNbjk57mvA4k4iq7BM7KffLJtAKI4Oode
MbrI8DqOvjav3uNUeiq+/CZJNZ/vOQUmgKpPRv+y5oDt2vMikTYxUAIuMItn0zoO
jSQ2krVYxypf0tmZG9RSkk/EQrd5kOrSVdyrau5WTIhlcCle7BU/a1bYL+IX6kuL
XEqr+vQDcqnpdCkmH/iNII9T1TSVaheELHfPQFdNemLfIiHef8F1oaKYesNR/QpE
/nWvgalA/AtaOtMn8ls+FolKTYt1g77dS2c5RAJIo/RyLZKVfV3YEHjREjN8lVVn
wmKGlCQF5zC50z2aIiJy6w==
=99Ow
-----END PGP PUBLIC KEY BLOCK-----
```

#.3.17. ######## ####### <jadawin@FreeBSD.org>

```
pub   1024D/C835D40E 2005-04-13
      Key fingerprint = D090 8C96 3612 15C9 4E3E  7A4A E498 FC2B C835 D40E
uid                  Philippe Audeoud <jadawin@tuxaco.net>
uid                  Philippe Audeoud <philippe@tuxaco.net>
uid                  Philippe Audeoud <philippe.audeoud@sitadelle.com>
uid                  Philippe Audeoud <jadawin@freebsd.org>
sub   2048g/EF8EA329 2005-04-13
```

```
-----BEGIN PGP PUBLIC KEY BLOCK-----

mQGiBEJdL2URBADLOLT8FuI+nSLUblRQkz7t28SVBW9ugYj7Uz+YrYq6913DKOMf
wn+luuW+Ynb/xUi6mEaHIU7cgLgatnOj39KSsVCihhk0SRfvkkE8/141Al4QSGGB
DCt6ocyeD4VD8Zjsp2vKcNKnxW5jwDzQIeWRqLH10awlAaNypI2EWPix3wCgzrcb
5Pl49FMWLaElSBXZTTzRt6UEAMGQcFylI3+94JnTLM/GAfv4cjUIuTWiMdBY622Q
v6AmocMKLhFLm9TP/gFeYHNtkmiaTzCsixfPphHpc/mljDtJgOXPWvZgqFy2X9IA
o4q1JPZt2v0oELAWWoHpUJMHvYpuz7frRFJTW8ULNFvRlZXihlAQhWT3WGHUPw3o
Nor4A/9DsshpBwUuy+Nwr4ZKeyID5hH4kq9n/CSu54x/1stcwmolNJxvWfE3mTTn
I0+1yCRgdRclJWrPXMlvG9C7eWamuxegACEoZgn79R7ifEHBgfcU1RqEjh7FPdEC
```

B1FGW2GqMua9UHSNS0zAKReaWEOWdiQJW4LIBdxcBlp4ta6m1LQlUGhpbGlwcGUg
QXVkZW91ZCA8amFkYXdpbkB0dXhhY28ubmV0PohhBBMRAgAhAhsDBgsJCAcDAgMV
AgMDFgIBAh4BAheAAhkBBQJGwsBVAAoJEOSY/CvINdQON04AoIUkdZhtlHPjvd37
oYdAZsIcdsMaAKCx6J0fkeXJvpZo35PGudBq91pIu4hMBBARAgAMBQJCY78+BYMB
2qOnAAoJEEbwRHdxOs1RmYcAoJ5xBui811eaVAF8XgwxmbmJFjwqAKCjNR/ngEvM
PNhsny96fYBUnrwScYhkBBMRAgAkBQJCXTBnAhsDBQkB4TOABgsJCAcDAgMVAgMD
FgIBAh4BAheAAAoJEOSY/CvINdQOF04AoIYhNXtXfGTVEBTQYP9+8uNF/h+MAJ9x
lI4THAL9Hz5nkLMmgNniw88+v4hGBBMRAgAGBQJCcAh3AAoJEMNN3ePuINYY9F8A
nRq1dWPQsEf7vBhvmNt9lnN0HPoBAJ0V5KCM1Q3KPal21Xnspb4qClrHDIhMBBAR
AgAMBQJCcKVlBYMBzb2AAAoJEPaBpKRNx6pJ2xgAnAjTTphgzhDP+pr99GepNftV
OSv/AKCbyEr2udCh6yW6dHrlvLVKVUCrNIhMBBARAgAMBQJCdOTBBYMByX4kAAoJ
EFN0a9y8jOT3DvsAnj2WuEGDd8Ph2FAPKd+D7YT6cd/JAJ9TQWgH+K4IFaPlpOYC
AIUTVCgJX4hMBBARAgAMBQJCgmuuBYMBu/c3AAoJEI4pzq7Fa10Rj5cAoIBTBkke
Geel/Y8qlSyOR5KRvpw/AJ4/E0pBrto8kxpgJS89wJPzEBtnIYhMBBARAgAMBQJC
qUaxBYMBlRw0AAoJELxT8wQZSGTDAPwAn2HqQU6QTJ4SjjRenMppVGHT0iQAAJ4r
nJi4cTvA+pYGztbRl9wSe49c6YhMBBARAgAMBQJDDa/eBYMBMLMHAAoJEAgz5lsp
UNTiAs0An0dr1n30bfqWokSM9gb0po1013dGAJ9QBdhSoJE9WBM+q0DD3M3vQEdD
1IkBIgQQAQIADAUCQqlSAQUDABJ1AAAKCRCXELibyletfERkB/97Dh5kJecBTlwZ
UtyJl1pEaj/XCrURiW7dyUq6mI/eZSXSWl/qmBiMq8roigPsFzm1mPJU4/9N1D23
J4LOB8FwbRoPo8Xsb5YYLP0fnmoGn/VOn65qh1hyepichmn9nJ3R3lcwp5poBj8F
Kyt0M+nqdO+XTlygjaQ1XRuwQeinbbv7UY4xNbLtoTYrfv+idA8CWdd32hkYyF+d
NDB8xNRU1jM3dZbedBKND3huE1YMohIiXqmyh2xFsmfWeG4AXfgt6czGnACq3OoI
SyOxUR6wBqftv/r8EC8sD6Acek0iqI8avxoVpxPrHJOnyYxqw3j77EeXrcFd9ZFC
QWCaFHKkiQEiBBABAgAMBQJCuwqMBQMAEnUAAAoJEJcQuJvKV618nrwIAL6ByoRL
kOUWX04fKMdQsRaZx0Yuc3AUx2nPfzpuIQkpJmvoqg+Sopap38k/mg2M5PvHq2wq
xYzjCpnPcUJFJ19IC+l+/6hOGgCsnMMghYbqNc5rdS0VM941/wC3llnhcp62unuY
fH+ry1JSgwyjoJTOMuLc7HyzkLLnRVUx3rxdhLTNPseEWhHJqPLWx3oNcjuCAijK
xIr/STgQguiUTHBKg4yk/4pqVv6+3AMxyQUl1AwYfJZ5vQ2YpGbw1ZCg0ZAL87EG
/GCH5z7h86l5axyJSSohTKtpaJAsOiG303sIqcqb0UKFOhV0uVJgcyFqjTL2T2wU
rLeeO25g7ABRVlqJASIEEAECAAwFAkLRFmAFAwASdQAACgkQlxC4m8pXrXwjqgf9
FGBisOK+UiGUy1AGCSRaomi48DpAjzfx/pu6rQmsOA8GWPfUjRAIpSig+PE8DfuH
I3E1+S2QMShIxzu5MEKjIySz805Z0MoNYo6SzgdTXo9BGzsNLAjT+5ITkRsb0+PR
Qw+nNfdMV8g12C6P4jhukAGTX54/WVNn6BG5cHg9uQ8iCibgE1AuvXkD/hLUNtaC
qXW5NQtyNzlDp+hktGLVboqKbo8wHWNvQMBoNzXhvqqv9UCdHoZiC1988yLE9DTd
BvpjwnCmm1NHt7E3knEST1HPnx1hOv6X9U5Gd9N2OcYJDYMz1aUQr3KyD/LYYlHZ
bTIFZEpSKwn3Ppd3yDBNU4kBIgQQAQIADAUCQtG8MAUDABJ1AAAKCRCXELibylet
fEKSCAChrkBETJ+cHHml02olsaR8xKjj3lA7MgBvTy/glJKnBm0SsRl8pNt7xrd2
5B+2ZBXqLsJcnOfNfb20r+j9FGAGVzzn7nLhhxNujK0FUlwOG21gChIqbn7UE0t6
H5IURCT8LcpxUmd/1oCAtzROW3KppE2hJWB5m0I1s8gBs5Bt58W1Vbxn0RrupTaq
+b9Jc2vXc9PfWiuvV7MULdx3JIIq8QDt+PQp6srLaezz7ZNvalcFk80k/9l3b4oL
lIOyXk2Z/7yXTVLdhkEpC/xEfE7xZzCTooyEF/Un+xKBpyglzpDKPKx5zH7NnngJ
Dcm9WqKC+URv7pAn60fw2CsmSzSdiQEiBBABAgAMBQJC7MKBBQMAEnUAAAoJEJcQ
uJvKV6185SkH/iZJPlklLeJqBD3OoROWAMvj3nyU4U29P4hdV5KN614PtqGt344M
JfoXSXgSNXtck/xSHW2s8g6aqIrYqAqC9vxsQ1mIKsXaDGZDwScjy1K/9/0/jdpd
9ewuLob+kGQ4uAm3ZZzLq6JMK5jvv+r9uBAn+YO0+BNs18afgh+N2CYoEklgMK6O
vwYzKhTcjjNjgYsL6zhA2gQ/H3ureUcruVhxWxKdREkh9EVuwTtF1UdbWoN//FMf
gr6zj4L58iR/6+i/l77zDCoovYiqqmQnuoV4qXqpI2t2PguXQhiCmxxbpNrYpybD
/r37OH02N5jOAZ13hW9NnojsRoeAA9qUd5qJASIEEAECAAwFAkLtaMYFAwASdQAA
CgkQlxC4m8pXrXyPTAf/XD9vz4IL4gz045TKGRbJYkm9Y+o5CE/mVY2XdfJ84arP
GtBwZCODwYOFtPh8Mjlfr0JpH7Ts4TRjBkXz+1+1GttWIWJvGl4+0b3QRL6zfydM
Fpv1RqGCPDJXL51LD+mnqEfov2cOkSJtxiRjX4QtDlC/ZZVFY0ZU02/3HGFvcE0C
++8RWXZvl8xvQjxq+chnHDtLSgJ1C9SSZgcaratbxxJGAgLq08pPPzMWwRnX4Zib
+M3+5PEGKnrrZsg8uzSIhmbEhLgVxi73TwkuD9haAdD3QW8sE1AFO12yjg9shZUA

```
ZoWOaIY1ZyhcXftGhDpRl3rjsR5LKF+bLLdUqYnB24hnBBMRAgAnAhsDBQkB4TOA
BgsJCAcDAgMVAgMDFgIBAh4BAheABQJCqC5yAhkBAAoJEOSY/CvINdQOnMoAnR+l
xUQHi6dg8Wu5u+F5/xdQe+NnAJ4+wW0jS+nvJneeOzHdS19uD0T+5YhGBBARAgAG
BQJEfDPjAAoJELVIn7FEOEbWL4sAnjiX7zZuwYX3yV1oWs3NlwFqP1fLAKDIn+c8
OkbGXTagKQYxltP1G6vZdYhhBBMRAgAhAhsDBgsJCAcDAgMVAgMDFgIBAh4BAheA
AhkBBQJEBxZ/AAoJEOSY/CvINdQOTkEAn0bjcdpuKAr81vvSGEhP+TIBV5f4AKCi
77jQg3zAi4N8q4vMzNkTDVKSlYhhBBMRAgAhAhsDBgsJCAcDAgMVAgMDFgIBAh4B
AheAAhkBBQJEftMXAAoJEOSY/CvINdQOVEoAoJnLEVBeNCH5EKHBbJ4Qt+2jjULx
AJ9tnkhBTD+4QxWbvJYTi6K2aEhzXrQxUGhpbGlwcGUgQXVkZW91ZCA8cGhpbGlw
cGUuYXVkZW91ZEBpbmdlbml3ZWIuY29tPohsBDARAgAsBQJDYi3mJR0gamUgbmUg
dHJhdmFpbGxlIHBsdXMgY2hleiBpbmdlbml3ZWIACgkQ5Jj8K8g11A7HPgCgh20Y
irDUd1c39o/ZFMZ5epeoccIAn00+nXaC9vJqgGV6/KsiO95uwsQ/iGQEExECACQF
AkKoLecCGwMFCQHhM4AGCwkIBwMCAxUCAwMWAgECHgECF4AACgkQ5Jj8K8g11A7q
kQCdG6PJLw7d9bmF5JflMn8vNDXflrMAn3Cx9xcp/fhJ4fRSGG+giRJh56RriEwE
EBECAAwFAkKpRrEFgwGVHDQACgkQvFPzBBlIZMNNPACfXAno7FNi+O0TYyTJx9mx
TdvKER0AnjsUcRtmGF2QAO9Pta2hYmZjTQNyiEwEEBECAAwFAkMNr94FgwEwswcA
CgkQCDPmWylQ1OJrIgCcCtptIsOSXZM86O+Dhgjss31xmOkAn0DYfRqb8t9wUxrI
J505WdlUTa4ZiQEhBBABAgAMBQJCuwqMBQMAEnUAAAoJEJcQuJvKV6185OcH9Ah9
yxTSSeGejsB3R+DFmCf/sTjDeQN1S1qWOiWzlJo86LtWNl5/DIKSq93vIFLcjFIs
FcNlfPc02bdC9U63SxLFE/gKzBb+RBPjZFB1gb0YetqeQUZAJgcJKgS5h1CphhNv
DNoKzbW0tLHttUUFeXsHZsJ19BeWpojD2DEyIyMeteTXrxxIDDjbfZxp7tNo3eNh
Xk6qL21+GaXoNqOX1+9bm31CSFB0YEooTIZ5OW9z+Whlbjnrtv63Gp8pNzpFdkbO
xvPAY0vb9PD1LhyywRkiLbHs+JTkwIx1u4OFGdmENUmluYx2iuv9E2iT1wq+jJsi
MNjHqm9cm1CnI+34qokBIgQQAQIADAUCQqlSAQUDABJ1AAAKCRCXELibyletfDCT
B/4xNc90Rqi5imZIWqAoP3p8WyffmxVAosVdSzO8gCCGs6rFbro0rRvPqCtkhYQn
zgQRrPL9JhSpmB1b9hZXp24nK6E3mi+NbLv8kZGrWPO3I+q5aYaN/9lfDCWbIGz7
nav9RLMG5ARsYKdGM0ZD5JcoZ1t/refnnhZdxXnNlNE7zaraQ6nt8UBiuc5hlS63
X2PZq5nTn08NVZWUQinaIziR2SJbULclQ28SQd7kysRak9CP1hhMjkzhsGZs1TfT
9YlQifxcaSnRuzaidI7by4ghcP/spBsUOU3HnSGvOJbqzVrNaZMJpBsa7oAa1z1P
xzOjE+lsFpoJ3kCyNjn6QybUiQEiBBABAgAMBQJC0RZgBQMAEnUAAAoJEJcQuJvK
V618CTYH/i94AkC8vvvxjGd1NX8XsFME+thWAcKUyhQnSbuAjfDb7MTB/HaTyvHU
rlc0Vo5l3Ujg2DPbldQfrIUqaihvQQazNmrJYLNtxvwwwwsgqYTbdKiusL3qHvp7
MnDTqshEx3/y4qHRRoFjyRqmInQFG5tH0XxpusKVSn9U5G4qz/ysS8Yebmh/fzMJ
PfujPSTsEjr9mtDjSusbPQBmvADf/EWBvPq7e76AqcXicDrONb9tnusY5ScUGuBJ
UmP5bnoI6hYfgdc0a4pb/one9xduI773hQPG2h7shPUHrZ0vZZx3vmgkN7OvziYx
Ek5wlHuNQjkQc+BpZgWbg6RkPBAKDq2JASIEEAECAAwFAkLRvDAFAwASdQAACgkQ
lxC4m8pXrXzATAgAtyqVHWx+fORp9/ohOjyDtTPcoZfJZzgq0jSyo+DTTYMTfsfW
I57Ekx8B149+BBC0RC0Hv3IyuQLS5ag7gVpUYaWCyajFAXxThI7oS0yNAFzolNp0
cIn74gXafxCZBL54KaQ1+hPLi2kOYP62XZ97+SGbl4gnFTKpZBnK7iAFtSfsgZKR
wtVk7bekopEqH1ea7DH8d6VcaOumzMI7tGRNHgZhLBZ9Q32SfQFl+uvEqhXQTUIp
fZrZ9v9huuZAp3a8FWheokePSvITy4cs6oZoOeTVU0P09GXPtinBWoN8ShUjYdOe
3Vd2uloIBpmFJxGVOOUceUSSK3KzXKJIfXJtKokBIgQQAQIADAUCQuzCgQUDABJ1
AAAKCRCXELibyletfKUkCAC2XfZ2GjiLEZgF5UMcjfuGkjxs3PlN4N562Hl54QFg
Sr8hz/vqc8Xki/cC949WecZ8mtUXmt9Us/TbaFKgY99cx9Xgi1+UqwupOIfsEI9K
q2LpGHhhgM7WMls3ZJnHfp3PNG6/P0wL2u+3sUTYt3aDjHXQ7sWvQNydpZ8O+DSE
3+sddX3PaFarh44usqgzfuer304SVzBFeSt2YxqXnAzblxoyNlwLBQaId1xxgMg3
/1dZYuT4xDriI6gzMJLRsBKUb4R55D/4fquomJLlYuYrjoajY6GKIklwDAV80i1w
xLdE0E0OHF+03UOfbNXcEaHmbTN+j1liklXB7OqV1DT6iQEiBBABAgAMBQJC7WjG
BQMAEnUAAAoJEJcQuJvKV618NSIH+wVbo7yMe8uBzn996WyrMIke9ErSaowlgtFp
pM8vflHIRVTgeLEN3Sda5UVfTI47/VK+P7+D+9MKP0pRbLpCFaAO12o+wPmJAx1M
99w3tkzvHz4HHJNHdKBb0ICzntHESstluZuB5D4tUEBeU9t0aCXmLm8xncUo3gmR
KDezTHMFEk2QKmQG8tJ316er/UIrUQGtmyLSubDLQEdOBlcNP5AIp1WT2nIsduhn
C42Nz0xquNvFN9jDt8XfXAkC/79sFs4UyhL7GKmbuG1/NbQBkpkzSBX3EJ/8Z52q
```

```
d6idpvrv6Wyum/cbTk9KYjQoqIKjFLO0EZRiRzc2qiSWPwDlRSC0JlBoaWxpcHBl
IEF1ZGVvdWQgPHBoaWxpcHBlQHR1eGFjby5uZXQ+iF4EExECAB4CGwMGCwkIBwMC
AxUCAwMWAgECHgECF4AFAkbCwF4ACgkQ5Jj8K8g11A4B5ACeIPPFbSyb01eLXo5B
cv4bpPtf114AnA2rB5l0HVEAzhWNBK01YNI3ic8jiEwEEBECAAwFAkJjvz4FgwHa
o6cACgkQRvBEd3E6zVGzcgCfVdUBur0E0PFXsL+5lZ4/9ICRr+cAn1y2Ndg3tZTg
P/66Fcr0ebiqYPqtiEYEExECAAYFAkJwCH8ACgkQw03d4+4g1hhAEgCfS933a2lP
qzVK3XRFGLcLKL4YyFcAnisjJPkaufYR3FG3SuxI8BZAYISLiEwEEBECAAwFAkJw
pWUFgwHNvYAACgkQ9oGkpE3HqklCQACdFfNNs+gHIcILxQQunTEKjhMaWbgAnR8u
gGPWC/o5yaQoOG00KaFgUFmriEwEEBECAAwFAkJ05MEFgwHJfiQACgkQU3Rr3LyM
5PdPvQCggdJjyUqIPb3m6j76pmuK/dqbcrEAnjg6sZ+wHDPEEinAqK1lWGGJ9Ukl
iEwEEBECAAwFAkKCa64FgwG79zcACgkQjinOrsVrXRHUlgCg58yf57SvwM+zXUwS
055mwyRRX0sAoMYR5xRI8db0uHfXbdYojZixd4kuiEwEEBECAAwFAkKpRrEFgwGV
HDQACgkQvFPzBBlIZMPvXACdH6dc4xjCggJZa/kWB/idMUUpV5QAnj6P9lXUYz7y
eQQMo2uAoZW2oqyNiEwEEBECAAwFAkMNr94FgwEwswcACgkQCDPmWylQ1OIJqACg
uADHHVxDVlyvcGJOsUTorS/U+tQAmwfCundJw4L/18tg/+g1FkkKEFt7iGQEExEC
ACQFAkJdL2UCGwMFCQHhM4AGCwkIBwMCAxUCAwMWAgECHgECF4AACgkQ5Jj8K8g1
1A7zkwCfbAUGa0InSkltzfwsCLphyO6egx8An1xKKGd4W5kIS244oVU95FGH1bpF
iEYEEBECAAYFAkR8M/AACgkQtUifsUQ4RtZSYgCcCtWMuXqR3gSLActoB9mVKgLf
T/IAn2e82JynKFMJHPhVTQMZhxY6GbTWiF4EExECAB4CGwMGCwkIBwMCAxUCAwMW
AgECHgECF4AFAkQHFoMACgkQ5Jj8K8g11A43fACaAiX/RT6dYKaBC/5E1Dyq+so8
WoYAnRgT0O94H11BjQPKcTgzSLfsIB6/iF4EExECAB4CGwMGCwkIBwMCAxUCAwMW
AgECHgECF4AFAkR+0x8ACgkQ5Jj8K8g11A5vXQCggBKEglKmdWQAx9ElvPiChSM1
M4cAniUBlbC33rSi+siFWhIcryZXVG7KtDFQaGlsaXBwZSBBdWRlb3VkIDxwaGls
aXBwZS5hdWRlb3VkQHNpdGFkZWxsZS5jb20+iGAEExECACACGwMGCwkIBwMCBBUC
CAMEFgIDAQIeAQIXgAUCRsLAXgAKCRDkmPwryDXUDnrFAKCSkjYXxo1RCT6OyknW
Y95Kyg/hHgCfeRp8cy7xA1xLB5TniIPP2iE1IHOIZgQTEQIAJgUCRAVkFQIbAwUJ
AeEzgAYLCQgHAwIEFQIIAwQWAgMBAh4BAheAAAoJEOSY/CvINdQOoqIAn1Lbez9i
PCVZOfKuEDLa9bJQHcBOAJ46k6i++mYYeojZlZQIO0dQesblBIhGBBARAgAGBQJE
fDPwAAoJELVIn7FEOEbWshgAn2yjv8QdZkdbhuBhBbov5ju4W6s4AJ4hgIbjSimX
fR1qb4c0FFf2rn3BsohgBBMRAgAgAhsDBgsJCAcDAgQVAggDBBYCAwECHgECF4AF
AkQHFoMACgkQ5Jj8K8g11A4lAACcCMKmWUK3se6jgb4kTcYLDOsPp5gAoJj0F/Ie
8/Hj1E6XojVoPo1Swy5GiGAEExECACACGwMGCwkIBwMCBBUCCAMEFgIDAQIeAQIX
gAUCRH7THwAKCRDkmPwryDXUDj+UAJ9O7ClybVFgaQfW9myHecOyFUVoDQCdGIs3
38ftgMM7Hwk+J5eXWw+wR8G0JlBoaWxpcHBlIEF1ZGVvdWQgPGphZGF3aW5AZnJl
ZWJzZC5vcmc+iGAEExECACAFAkfK3oYCGwMGCwkIBwMCBBUCCAMEFgIDAQIeAQIX
gAAKCRDkmPwryDXUDkASAJ9HQgTH8F1GkjB9LkBS7ZaWCQ0riwCeOM0rJkQmuQRZ
/u0Ick5TgV3YUGW5Ag0EQl0vmxAIAJ8MjJ7IQdwNk9s0izvt8BSxqVg0D1pQgM9K
3TJx5XK9+A/AinrZEsMUqwrtyIwjEeUIw6pXaC6TqUc47DAOLAsZm4orh2uMSx5U
q0NPUixM0SU2YvCZSF9xylhi6PufxG5HXLWFp5MJm+1V3o6M2MUFoA9+KyB0bFJL
obMDaPCzEpWFk4wRZ2jUcvX6EtmrXD24e3UHmGUdCtTFis4RogH2aaAM1a3i6sxq
dd4X51LUSpi4oL/OUVqwerJNFgdysTnL3YM9vJIWwN61yLmxMNzXqZFHgxagNtH1
v90PNV/3PMg36FtYt5G5wkw/TvJOrlAjoZYFu5s7+SIe/wPRg+sAAwYH/3amGRUV
7Y9T8IhuqzM43e2mIncDCMdTD2vM2PMA5N3oVk9CvrOMy9HBw/6NsJjC6p8ooIsn
6mw9NlnbppxQ0Ofp1tvSBIqzcjf7icIaiMskHGL2Fp1eO5wxTz3ERYRpjeV2K7C4
q0ZY5jpZH8g5Mts9TYYRB0aKA7eT3hgrVxjI2YKdsC2gHbjqISIp5DKNr/wvwE+n
Utboqzi76W3svf1C7A1bhcpLu/W1OUyD57qpBpmHKSLnQDpjM9h6oqZa9cUeNvyG
Gzas1W20UOTkAIXlQc32CAQw9VcDnIz8p3Smaog5IGBi5wgoDqFf6wvgV6/xgZqh
yLOPxlnjoSbx/7OISQQYEQIACQIbDAUCRH7TlgAKCRDkmPwryDXUDosTAJ9zJ2ch
7GNJJ3W8MechFeaHW8gi7wCfcvqc/uB5T9hc40vmQZTSMGsVwIo=
=Ed5M
-----END PGP PUBLIC KEY BLOCK-----
```

#.3.18. ##### #. ####### <timur@FreeBSD.org>

```
pub   1024D/60BA1F47 2002-04-27
    Key fingerprint = 84BF EAD1 607D 362F 210E  69B3 0BF0 6412 60BA 1F47
uid                  Timur I. Bakeyev (BaT) <timur@bat.ru>
uid                  Timur I. Bakeyev <timur@gnu.org>
uid                  Timur I. Bakeyev (BaT) <bat@cpan.org>
uid                  Timur I. Bakeyev (BaT) <timur@FreeBSD.org>
uid                  Timur I. Bakeyev (BaT) <timur@gnome.org>
uid                  Timur I. Bakeyev <timur@gnome.org>
sub   2048g/8A5B0042 2002-04-27
```

```
-----BEGIN PGP PUBLIC KEY BLOCK-----

mQGiBDzKgVMRBACCnaqx4HadaPu6wiCHEsqGN0ldtLmfgYzxBPDr/QDLxAxa5/DF
cfJhxx3x/ZwxOVPVqNlmXY+ZbD8RujRJYNkgP4gsFumQIvhMiUcM0ViR+6MNIm18
F+gjYKjUuME5GUyRXFtuPzb6HQdgOzKhwSVMyiKoAFmjqhVLqGOYUbMxQwCg/dQ7
7SWczXhbKDhLL7s9FIMSbLUD/3iz0fHSftOIFPSRrVPA6bvpKNIfv/XPlXTlVvqe
I2bsCFBhFDo6GA/jeOdhPRLiBpHQETXl3RsL9BQSuKNHitcnc0n4KSL8k1RjDcj/
cY2tqoW/WYA8W4vYWn3e9pjgsyHtOt1FbCjsm6bGdoKIZtJ4ezHyUu1u2cUNe7rd
xtIGA/9M49n/nXPTZ1EHnme6XIqGcsBoJnQ4IUxCFWZWe2Ng5l/QJUHnjDHjXam3
XO0trwOxgyybt9rlpwbRhS5M4oUVx3TWS7AZiU+FxPaYNbbEoOE7KmXORJ06tIZ/
EHPr2Ktt4gNsn4z2qla9VEDNfC+c6EdkzS6FbldUie+UJV6Wm7QlVGltdXIgSS4g
QmFrZXlldiAoQmFUKSA8dGltdXJAYmF0LnJ1PohaBBMRAgAaBQsHCgMEAxUDAgMW
AgECF4ACGQEFAjzKgVQACgkQC/BkEmC6H0edkACg8MpADILdNHD635oFbCq9i/Nm
YrMAn1kmJEQSo+pfb9oP/1G3YNZ6IOaOiEYEEhECAAYFAj42vX0ACgkQhdRQRWtp
GwPyRwCfegowGN8yOL/wA6dJ4WmCOdbzMwUAn2PYx4bZKjOcr08Abawzk4J4R1Hv
iEYEExECAAYFAj4asrgACgkQtN/ca3YJIodGTgCguz9TjADQ+fm+qmXUa3i6iWBb
hz0An1ltnB0X+kq92F7Gf5Zv/BVkRQHgiEYEEhECAAYFAj48BK4ACgkQ7PDpCywX
IIOsQwCfZ/4dnUM94rZwGS15W0pReflUm8UAnR9gX8nnu8tcXeUbPk4egPRW5iY8
iEYEExECAAYFAj9XV2sACgkQ99Q+k88Bfle5cwCgs1LBXAPXu/+IG13QY69ifLpy
2PAAnAwdijdGVaetTn9pIHNt6cqBalA7iJwEEwECAAYFAj9XV3cACgkQIkYMagPC
+y0PIQP+Ktorj9CX5t6Fl+kV4gjfT3wWIFIEPWuByoB96uJRyY9tHwELgYPb+etX
FdzBtE3KFUNS9+7yBWJeoQrd8sX8EjYBMxCtIqFWogx9A1fqrbgiKI3GtNOJ6AIS
j18XgaiTmtmJ8Js7vAfPVaM69wQI4wi2f/Gk16DG5vZlReUYzXWIRgQTEQIABgUC
P1dXJgAKCRBrasbbmnN0e4mWAKCA79XFhiNXVdUYg9HN+25KMsXZqACgtSQh3PjH
wWcIclf91rD6uGpdd0iIRgQSEQIABgUCQLhXTwAKCRA27/mqpwtSBzIbAJ4sb24/
rbGSyctwdFPQmjxKEbrNJACeKhP6gJSL4KvEvCDtlS4hEQ0R0IqIRgQTEQIABgUC
QVusZwAKCRAiylhMenujwNC6AKCkDYcLLeUZ2reDeqgOBEBf1GmemACePdwTXycL
08f68bsB19NOZmrubj2IRgQTEQIABgUCQVuvyQAKCRAhpkab0e+6pjWaAJ0ePfmN
IZgNPm/5xTiOsZnHrwQxBgCghM61JdvNmLFlZFAF1HIPLQlQEr+IRgQQEQIABgUC
QlgsvQAKCRCe11g/wU6ygpZ4AKC9AwM5iuGI2HwlZ8HwOX3DY287ugCdEDKabswb
sku4CgquIVaHLoNOTMuJASIEEAECAAwFAkLtYjQFAwASdQAACgkQlxC4m8pXrXyE
UggAob0tk0KxlIaayTnIPYQWwdqOiuzSezvDAAHnLLuOWop8PMsc8SXs/TeI/7US
LkP84ftLgQBYVVRJ+NuibqS+hXQTawryx67SqyxDVLyQf3VGoab+xTxvXt9z5JYe
dNuGjfRsx852BBj6biQidYkNjSpNQxJDpOs28gaL36oxHdt2F96MRg49ufWPXT9N
E2pIYP1IO6LO/XHeGLoyg9CxdSrtokX3DQO2+RKKC3LADfNnmoAcrGEgIy6aTVmG
tMNyWN/9scieBQmy+WJbYfSIXm6hirlk59rI66Rimg8Xl2Fje4y+ucO6LpIw0KTB
IU/BHyrnFyt2/Ub2b1Az3Sk3lIkBIgQQAQIADAUCQkcQ2QUDABJ1AAAKCRCXEELib
yletfM2jCACXTZeu/NkIuSyTUi2MhgWQz8SeKPL/4zWqt+cKO48Cn0/eaX8ec7jH
RKqovzJsiNiLtszs5wGfZ/z3olWHuhMkQ+w1TUSpFqxfOIJg9vzvhbdmRSh/9cPl
```

6jD9s4shxK57snEasdWhun79mzKN9NGBv/Pgg9MtnUn7gWFS6pbVi4hjDQQWAQeO
ewQtgdlsq3m+Svp3KEIWsk33ywRqPNtBsojbWPVcIss/zbqoEJZ+cI0QL495odjn
/dcBTYywvBAAN6gg7hmwz4CPA16Tn/9XIO8r7RDMtKl4IeR+LNz5IyGzvIxkIzyB
zGktTCVLUrLVUWRyhsCm78Oe+KHkkt48iQEiBBABAgAMBQJCWM+eBQMAEnUAAAoJ
EJcQuJvKV6180WgH/2CZ3kKKM9XFIYriPIuqEDghwzH/TJ8DB+eZVDQr4O9Pw/JT
2lD5AXMpRsuI8StNeZT7B7Rn2t6lA1g2TeST/XItU1r9WJM8PdKJwM1Q7gemECv/
QNGYqxKw8ETLK/A34juu7ZRLPoDgxZgQK5MjasFPFb7h+D/8yDahSB5NIFqlN1UZ
fce46AXMflbTGqiQd/rnaw1/SstzlYtNhrFUv1lH0e/6MDQV7xvSrLD/RJYzt1Pj
Mzx5xBCktVGJmkEcQ+G3nQmRbMGljyeX7Xy+qNGcaLpjaC15ENSJOs97i69lZ/pL
pAXhN+IGpo1z8mY6hRTx8rW6VxoGaA/2whhfcUmJASIEEAECAAwFAkJp9GUFAwAS
dQAACgkQlxC4m8pXrXzotQgAhfcwyaKF3RfHj1ksALEMUNIgLcXyLf+60j96nkXA
5sjXohsWE2by7VvjUTDP2FZHv9NdiSKDU60BUGwTGWmjUVy+rHM8o82NdjtaKK3T
up4+HSg1hTiFsVBbjiNKUsgwnB4CuXy2+CXKPTKqwOQCiczda+t8UD6zhZKVv+yF
CKWNyXGmCt8mSYwh744DbQJbFM4cXrnCFweFzy9AaVXIpizy2UGq9muIEluQyTCn
8L1oelm6Gde85nSkBa4aHJnZ0lyUFe5HDscNRvLIRsiZRHICuIlyKzjgwAOa0k+y
++4W/h661q3TziTpFo9ABxI3gd0RYMiZjF/13T2xNWiVRIkBIgQQAQIADAUCQnxp
IgUDABJ1AAAKCRCXELibyletfNuXCAC1f9+6w5t44mL4c4uuUXvOKZHFj16Zalhi
SI2gxImhSxzHfWUchg9K5FN9KcStTi0JSSH8JXrkZ3kYYDwWBhE9xcuhdzUO+AOv
EEezKb6hKM2Ai7X+KOaRcfvaAwhrCYXTgk3Q/udumv5Q291d+8IqcRIJFhpOmu1c
Y1u5TotfhdQ7bIsWaedYz2uj3vLAVCIcHD0YAsroY+xeWCjrLdDqzDbKxsw0mqog
1uW0eolQ5aLKaQAgtcLjtmTDcJf4wSaDwxg3WGvBTEB0i0I1zwwdEq3ZQ2xIeFHu
Y3Zd/yF34D2ZasJ4UAlporLcggpZv/SGNrIAK6r7lbuoMQAGC1+1iQEiBBABAgAM
BQJCjY6FBQMAEnUAAAoJEJcQuJvKV618zgEIAIP63Uv83jw8UpI6LM+rr6bwPq37
W0oywF0CL77xP2KpwGj0R7lVfZFcaBcSsyjNnp7OeLZhQWEopup2Gzh7gcmUlUK6
UtKztjWMrhMb9lS1R7pTsISCn89Ysl5HKquBhEXAhtOkIGIeWUAE1C1QPm08VPnk
/GMlAdNsSs/MLD8039oPSXMBNIHc/K+Z9y49lMHCznETe0/zZ7ONma761PztwZhU
XLz2XjLhs9LfzC9pGAWkAE4bnB9QY/3UYC7y/+9QlD1Cdop8df37X1gxjctQdJNF
mx75XNPIY0uOBfmUaJ6uTddc2FKGTO//IoEuLxt3zoGNL8CHNpSaTDqN0yOJASIE
EAECAAwFAkKfWqgFAwASdQAACgkQlxC4m8pXrXznLAf/VdlZ5aoRCPIF3suttNzD
ZN+X7DJhrweNVjGFjPUcM1AXqH6dc8/PB4MDPSt+TpcjbVhi2M6lLkwqwFY9vRzr
Txg2ttYfWlECfvo6pPYUy0fG0lMpmWGucTio1Ze3x8P9Mzb1hrFDj0Y0sf+1Qj+s
Kfa4iDqR7hwuBXDX6NvQ8QxqLXynSx9cBn1xSKFdvo1l6g30bz+lmAq9ITYIc/a0
tNuUyNaR0EfMLFrD4IoT5u7mCwgykiLcMIOgKAnXHU1KzI+0eJ/94rC9+jbBXonk
9Kqm29MAkYN5HJi1YAfIAOqk5wkuJFUXk8k7+AiwJ7oq8d4YdAysd9bHcK+UjlAQ
EokBIgQQAQIADAUCQrKEJgUDABJ1AAAKCRCXELibyletfOWAB/sF4ym7oOoZw6t9
KYq6AVQclYG5rRZCtzbX0rNx7cSHs9jVU+tZgQkC8Cy73BS/x0YH4X0ghKguAZBX
9xllDHUOYtt61tURxXIFxFF8tHwarRSVbdS/K0S9dFh8Kq5D5RZZp8W6zKElr3nE
9cgRm3bJoWoTzXZtEBluhfyanKLcQ52jlocrvflC8a64xy2JdIbanmOcukZG1A0+
IcraRbANGJhNAxUwuw6+sEgmxdFu6jCyykxl0+xF97l7urnH/3697v0QTh9VxENb
GQS0gqTxo98DkqykT7KOwf6dT5Pjwa8XmJLltiUBHlx2QphxogK6ng2Ib5ztjzQX
ZfDNtxP+iQEiBBABAgAMBQJCtSlnBQMAEnUAAAoJEJcQuJvKV618OrMH/0RuHwcc
hYLPaxLOeyuVzsEg1VOwaB8y1SXRsjZCXtrMPO8sRXFmAvbDPC9/MeTa1Wr6mP4Q
gBxBWiqN5O2pEpaiXF5mcudxbZVCtITYtJVc0oEpPexNcsZT1eAr2iLEI3Zwf1Tf
ooQlksZmhuW2lGwx+zLdeHPkRLob3j55by89jCAUmwhbWwDzJtkA8EP4DenfLGjT
pD+7c04fVTRxJu52oEZHDpf7oAOm2m3xr5lHfj7KUDELvsK7hVREpW3yy6Mr20dA
aVtTDbI0BNfj89rCdtF5YSxs0DO8f/A9mIuF32EGzLoeU2LkNJxdGW0FGfgiLkdJ
qlt0K8JKPS2RdKmJASIEEAECAAwFAkK3JIcFAwASdQAACgkQlxC4m8pXrXxhDAf+
JRBguqmRrxC5OMjaKlYM0/+VfclrsSRDH4mk1u+WmshkxapWzFV8qNjLG9CcFGVu
cVwUpWNzPXPkboQDvrKJ5dUP+K6Jcu7f4E9KMAGJq4Drpi1ttMwUzSahG52mb5kW
rpLsmGrKqiO3wUsyyXCGC0nBiDp7/gLh69hZVstLEyq37jF0w3zIKiObQIPiHMGU
rHT3ACkChLGoFbaVyQpUd7DLBBwdH2ugqRp0nZ17vvN95gzgj1gzamav+ofVdpFM
2F8AGQK0SqwqC4UIhcToQIKmqLotWEOeKg6CHc63pFEq8fvyVubT2LX+6BoHTUqE
5Ch+XxYAjgJ/QSsnbSkOGokBIgQQAQIADAUCQsj0IQUDABJ1AAAKCRCXELibylet

fCcxCADDI247XgstIOK6XzvADRDaHkj4ePk9sBZA4HXUb2WUIYsVS5Tng1qLcrUY
SRKL7GF+1C7nH2/axKtOvarV/I9US5k0dLkgcDT6qooHaEimxQ3py2q9rOca3BGr
KLjNW1h77rirEUt+ZVnHKDjTzxx+7lTVg1iXZJJhGDAa1LZ44kDeaMlxkSqapIhi
MbVc/sH6xgaMN8kqKbyqAy0MEA4IuUONol1OeyjEGEVXXE9P7gtcOjvNGDlFvEi5
P9w7RGDVI6KsGYp/udkiXirCQFBhVXkvj5/bOtL4J94pGFCe6cVHwnrR0pX1JXLv
vFY+Elqv4AN48dgOufttI4cylPC5iQEiBBABAgAMBQJCzD+pBQMAEnUAAAoJEJcQ
uJvKV618pGAH/2GwExKNF+RGhwN3ZwwHfq0tAytzRE9wiLSZ81z3/hmHWHkSwFGO
80/HOJpmTO5ed+nbftZsQFbQeKkrpSh5MmhEr60wkuQaabg1wDNnC5E2A2j0mzJK
t09BtTRT88Z1PrQ4kYNJr+PjffYf/M4nKJWhWqjNXL1zcqUtzfTW5IWbjpvSXrn+
T4TtnSuuYp0oYTqXkzuIdvmf6itGcAch923BrrriUTWa42QcN0sihXVYJKb4M1A3
apvivAfbEXfYMiLe4tiSHvgB8TgRMBf1zXXR6s7Ndz/3t3pVsKJljtwC7bBsNuVK
KrGd+zUGWgKjgjz0kuGnBo7jUxpeYbNXSC+JASIEEAECAAwFAkLRh1oFAwASdQAA
CgkQlxC4m8pXrXzAVwf8CtfxrZrpnFe2zOfbX8VYp9gEN8qw/9wiqpZHNDg8kGUi
gnNXf9qcnYANJowI1ACbQc2FuaLVy7ZMo5TbqY7o/gjh3JdMOQ52kNXDnNV0AMuD
+CGUybShCb4toOATMESW2D4USLj3JOD4mCRara6doAbNv/MVkk+KztpipuQSJYi+
Bw47P+UOqAii4aAYLDajVY/lHuuNPCjJNyK2DfgNPrxsp3Mh1R/SSlyXW/WkbHrT
wq3kAHyCX+K6DZOeF89xo6GdwF3SnaQGWPY3HM4zoQHK1N2Obn7Aa1fXid1WeL0L
UjKbR1fIwgVihiQmMPPoR4KzFpgLYzs9y+95A3aMcokBIgQQAQIADAUCQuy8BAUD
ABJ1AAAKCRCXELibyletfH5DB/0VWr+m4wCxWyppcJ4xQSmuzbJCIf/DlmeDKTuU
VoDEP5AQyXUQAqycW9ZMONnxnqtFIAXfUtxwsmbCasxn03BgPgQXkmv99QI4R9bG
780G5ZA3n0WnRDVNf2nm2A63EpRYOMHQlYzv2Yjr6UTjaVyeYP2fHycZOmZDY090
1w9/WR6F/d+8YmPCfciDkpvU1jp0cqIwl+NB3SHjitYusH0uENEwPmeRURv6W9cE
Tw1Szji8XZIzpEa/NEBg6wNsv5ML9+X15+/8OczeaY2JCH5H7MZaeu1zTE62svEU
7GF0uUVwrv+wqku0s3kPdY5ViWI6MaAnDBqu3pYNLyqTukHwiEYEEBECAAYFAj9X
VmAACgkQa2rG25pzdHvmMgCfWf+qd5DM4iIdhmp8JDZDgLOhtwAAniv18InDXQUF
EBLeLV+cayvW2OmoiFcEExECABcFAjzKgVMFCwcKAwQDFQMCAxYCAQIXgAAKCRAL
8GQSYLofR94WAKC5q8jfxmxsyhnZwTmtyTZ2FOgQnwCfbGopQpkOjDTVChafwety
Yvr7KwK0IFRpbXVyIEkuIEJha2V5ZXYgPHRpbXVyQGdudS5vcmc+iFcEExECABcF
Aj4bPngFCwcKAwQDFQMCAxYCAQIXgAAKCRAL8GQSYLofRyIxAKCoNYZHTaDHSs79
uXnC/ncU5avLvwCg6ZdSGBsaMR3vfbkQ8TgikhQaS1KIRgQSEQIABgUCPja9ggAK
CRCF1FBFa2kbA0OaAJ9sxdhm4B67VM8hyojrNx//sEBxOQCgjop2qQBHTwvIwSsA
5KC7Wuy7vhqIRgQSEQIABgUCPjwEsgAKCRDs8OkLLBcgg9woAJ9NQ/0aD31aVOhK
BMrYxqsXFsXxHgCglAMN45m14w3tXTMKu8dWJCFHV5aIRgQTEQIABgUCP1dXbgAK
CRD31D6TzwF+VwfPAJ9CNV8q+WP2K8jMojwOotnDmJOSgwCeI1nlUb/HlLALB8Wz
GacyQGx3Gb+InAQTAQIABgUCP1dXegAKCRAiRgxqA8L7LSs7BACjTDJG0wDABcwb
0B7Cm0OgWovvMUvj0YGF7rbLqg7NjRbynlaAPy0zBsiPh9GUT9/c1S5ddppzRXWo
IZoaiEr+qAUQrxgF6wT8EUfsoOWP8NB5yIIsmsLHVjGrdN13tqYkVmz4PttTqnlL
Qi5kAEZC6rYEi0afP4qlpQQRQ45SqIhGBBMRAgAGBQI/V1cmAAoJEGtqxtuac3R7
kNcAnR3ofQZU4RyKzPZIUWQ2MWlrgdJBAJ4ip/P6Tth1j+OMe9adQ37cJr769YhG
BBIRAgAGBQJAuFdSAAoJEDbv+aqnC1IHP4QAoOR3E7hCKvga5CncXMgmUJBApOp2
AKCNTiRhFlqeQK84kXyzlYazHZtzoIhGBBMRAgAGBQJBW6xtAAoJECLKWEx6e6PA
gQoAn1DJHActISXIcxz4uOgq+5VSDk4tAKCEvDMLQaC+esVqlnalxoRt180ow4hG
BBMRAgAGBQJBW6/MAAoJECGmRpvR77qmbgEAniYZLs65OXMwUhMtngCotG7sgEfs
AKC+XoymkU57EX/SfiLt6kDO+4Rc/IhGBBARAgAGBQJCWCzBAAoJEJ7XWD/BTrKC
jq4AniPcxMxogyNgCQKdYhQpAPGOSvC2AKCYyNvxz97vih2MxFl7cx/yTk+yN4kB
IgQQAQIADAUCQu1iNAUDABJ1AAAKCRCXELibyletfLeMB/9raHxdvPtMAzXKgKUr
PNJ2RdULowsfLoMu9hrMfUumoW2tBPvR2r0olltVF1Q1oPKZOc6nY+Lb6XxH5EBs
hyedak/bwUeTvNYaA+yZ0aeF6MSsCgrm08VtoqndgBaIlkvJGTKrkJ0WD5ww2c4Y
DaH7oN7f/R5XUSNVQFAD2EQkmGnLYnEmeA2TzUEr6Jb1HSeXYdva7kLGLcVdvwHm
cNi+lMBFiDQDmBaAWpG+ldDFc314kxah54imtJcY3kN/jvV1tyaU5p6j2vnFNPXR
mJAisJuVvLQJgyqAHpeq5xCo0X9uYgCju3v/8t7B0WpeL4kC2UeEy3TpUJRHtY9q
fk/FiQEiBBABAgAMBQJCRxDZBQMAEnUAAAoJEJcQuJvKV618j3wH/0LubsehIcdZ
qjZUamOWEjf6puWzjWctmgVVlxOfwNeyyrlf5x7GGNIse+uQqPZa1Tlk+LoUeB2C

```
zJLCw4xjxVSgOmXIi0bNk9MKLhLwnM3B/j2UFZO1WftIJEV3u4Ps0jh0vrvIfoX6
5+78IroSBDBqYugtt0N5sTu9t16fbqbh9VlQvnioKpTV/Evde//ie6EsRuZE/2do
c5RPsObi9jUJhz6bcFrPI7uJeNRLmX5WQ42C+nQO8NItZX8CgayRs0J3AFS3tSnm
5iBL9wMnRqKsNNxfM6yWwpSQ6PRh3GApbYY15N9HViUigfHFyOfg2n7NBsQB79aP
HRGiuwmIabyJASIEEAECAAwFAkJYz54FAwASdQAACgkQlxC4m8pXrXwLIAf+McSJ
ND6Sh6qrPw3A8rUQKpxN3ONycT6wuGFCz4npzyQKwzZ47bp98hZBSRT9iZMVIHRj
QOURfj1FDZyBzVIXHUzkWkimk2u3cVari0X1KC4I8PtH7Sj9AYHEHOQwB1G2J1Au
2iz03XoADBUPjUUQ6pPpfsadeaGTo85Ufff96UPPALaCvVc6IlUJ/2zrQTJ6LtLX
1g9c61h/wGikHq/1LaZ7gX2ahTjX04xh6r5k72oaaT3mOkmZM3WurFTaRpJoAFBZ
S15l1jnL18Aix4NsbITCNlvsajTiHuyvwh7zUz2ETZFkqAzu1h4KxBQ6D0BG7FI5
OGUTLDzkI8ex34iiJokBIgQQAQIADAUCQmn0ZQUDABJ1AAAKCRCXELibyletfMIB
B/4tb2rWNxc0EGy2VLPjMtipGNRn4ewmMP6BdGYUNWeuFwbNZmpVeXmbSQiQ9U+f
VbHZF40I6pCZ9lIiFTID5EnnsPN2pYihimwoPsyzPdGzgoWrN7U7K14HyNXhprdf
H0uSx3zWmtc2tz0U8si+6Isefmxu9zVcRyi4MeJ21+BsUoEcjqtXu2RaRi6Ak/ci
exneEE9BILLYBnt1HYtvJKr/BWExCsv4W2Lna+6HrPdq0GR/nkxs5fCXwRiOldyj
tQXrCeE8ciUE4HS1CaqUf5k2IA1m0rFA26pY8aJOvzAUwJjkhI5ZpeRzw6i0n6lG
lqbjN9HaKs3PyH0TLb2H3Sa0iQEiBBABAgAMBQJCfGkiBQMAEnUAAAoJEJcQuJvK
V618y0AH/jI+KjrfOqFyC1oJG64qRnIUk2TwDCoVPHS+qqfzuntr/x+XQN09/CxK
cMTnB5L/Rk387qHucfvSDkgBFnIeZCUCU58Rtd1u7TaUfL561xBzjtanqfeF3DbV
QW8NYSDn1TYbAj89wZiL1q7OcSxHgda7xUWHokrfjb94mpDHijFtW4BM3rD6BWGO
4X9PMkruzKC74sPmJnngtAwOffRbdkNot2xlo3KMmhiAeOYQGGbVqYB3BxnjLru1
f7HharnVrsKCq3eDSokPODn//CXVVYx0GEAjiElwq9jgN2DL57cbcpWNEXMXB2gs
DUEnmI7KGth5AUkEBP1Xd68yg3+PVQWJASIEEAECAAwFAkJ8aSIFAwASdQAACgkQ
lxC4m8pXrXzblwgAtX/fusObeOJi+HOLrlF7zimRxY9emWpYYkiNoMSJoUscx31l
HIYPSuRTfSnErU4tCUkh/CV65Gd5GGA8FgYRPcXLoXc1DvgDrxBHsym+oSjNgIu1
/ijmkXH72gMIawmF04JN0P7nbpr+UNvdXfvCKnESCRYaTprtXGNbuU6LX4XUO2yL
FmnnWM9ro97ywFQiHBw9GALK6GPsXlgo6y3Q6sw2ysbMNJqqINbltHqJUOWiymkA
ILXC47Zkw3CX+MEmg8MYN1hrwUxAdItCNc8MHRKt2UNsSHhR7mN2Xf8hd+A9mWrC
eFAJaaKy3IIKWb/0hjayACuq+5W7qDEABgtftYkBIgQQAQIADAUCQo2OhQUDABJ1
AAAKCRCXELibyletfGDcB/wPuGNNVE3xSr4w/fngaIY+J3whKm38cAroMvXFkQev
B3mjXruEa9TGGMQDJDoGrl/ZnGBGeIcfb3FxD2+i9qn7yL9erRUBhhBSX+TGrcE2
M6VsECq2FrgQU6HchWV2v1apmmQ1V+H0Y3JGukYFQXU/PZUWHepjOgualJJYwCA+
HU9ENQPpEjiPgZ0QaP0PdDO5ayAHe0+swSRJnRP0w70k2eVM+nfnh9xERHsZFH3c
jSlJmhhSfx2hveeGG6O/rE2bgPYiDdBEg286X17Qki5au6IkZvYtG4dgcF0VRdUx
toKtkGJ+icOBzRcxVU0AR/HR+KU9QpSoPR7lds0XDCd1iQEiBBABAgAMBQJCjY6F
BQMAEnUAAAoJEJcQuJvKV618zgEIAIP63Uv83jw8UpI6LM+rr6bwPq37W0oywF0C
L77xP2KpwGj0R7lVfZFcaBcSsyjNnp7OeLZhQWEopup2Gzh7gcmUlUK6UtKztjWM
rhMb9lS1R7pTsISCn89Ysl5HKquBhEXAhtOkIGIeWUAE1C1QPm08VPnk/GMlAdNs
Ss/MLD8039oPSXMBNIHc/K+Z9y49lMHCznETe0/zZ7ONma761PztwZhUXLz2XjLh
s9LfzC9pGAWkAE4bnB9QY/3UYC7y/+9QlD1Cdop8df37X1gxjctQdJNFmx75XNPI
Y0uOBfmUaJ6uTddc2FKGTO//IoEuLxt3zoGNL8CHNpSaTDqN0yOJASIEEAECAAwF
AkKfWqgFAwASdQAACgkQlxC4m8pXrXw50Qf/ZAnqSLD21fNnyZ2YgoD8SIs4ssqy
z+cA3PSb8tELIyRdU+Nid50K7VCscJ2xUlWzarrs/og9msglLtq9fWf3WgMs2IO+
FbRwDH8siokXzzeea0bM/CJ+QhuCGYwGMdhrhPEJBMBjU/STaz2ROy+2+SaKuG57
diLdFqEjp7x6GB+la3iZa1v6au85U1NdbvKb3KHHipimtUMI59XwVjoN1JMXdbyY
oqVLSlnglQ31IJzLiP3JP5HDVmXfLVbWzZhaOh+fw36n59yyZ1MVyCdZy3UN+w4w
/tjhjiXeP6vjXL+5C/BUKa4yMRdTgMl6l6/mmeNijseAD+/SOMSJPSD80IkBIgQQ
AQIADAUCQp9aqAUDABJ1AAAKCRCXELibyletfOcsB/9V2VnlqhEI8gXey6203MNk
35fsMmGvB41WMYWM9RwzUBeofp1zz88HgwM9K35OlyNtWGLYzqUuTCrAVj29HOtP
GDa21h9aUQJ++jqk9hTLR8bSUymZYa5xOKjVl7fHw/0zNvWGsUOPRjSx/7VCP6wp
9riIOpHuHC4FcNfo29DxDGotfKdLH1wGfXFIoV2+jWXqDfRvP6WYCr0hNghz9rS0
25TI1pHQR8wsWsPgihPm7uYLCDKSItwwg6AoCdcdTUrMj7R4n/3isL36NsFeieT0
qqbb0wCRg3kcmLVgB8gA6qTnCS4kVReTyTv4CLAnuirx3hh0DKx31sdwr5SOUBAS
```

```
iQEiBBABAgAMBQJCsoQmBQMAEnUAAAoJEJcQuJvKV618bD8IAKny62FOW3YP0UJ4
jNGsKfefmR/jVd4Lg96XnuDHhApvpmQ35lvzEJTwVGk+tUPpqn0kA0e/j3eC21oe
Tk4KXSPC82xXvZ/+eGXvoUm1u0eS01nkvLA3rDx8gMFvqmNvv2kKgI9Q2LPKSAR2
tgB9CVTijbRHgto+/QzU7O/W+Evf68kVpErGXLa7/ArtlS/C3gTWtb3josNLU9Qh
DE0Lda31fF8s8szTd9XwsLqMDZyw84XWjR+cUhQyQRgdSO0dtOFjqmCivz+JxAn6
Yud3u9ySDArI61tcf1+h+H7BNaXY9mx/K+E3Byti/LNeIY1dPOsWnkx4Gp5kc6vs
WhfdYYeJASIEEAECAAwFAkKyhCYFAwASdQAACgkQlxC4m8pXrXzlgAf7BeMpu6Dq
GcOrfSmKugFUHJWBua0WQrc219Kzce3Eh7PY1VPrWYEJAvAsu9wUv8dGB+F9IISo
LgGQV/cZZQx1DmLbetbVEcVyBcRRfLR8Gq0UlW3UvytEvXRYfCquQ+UWWafFusyh
Ja95xPXIEZt2yaFqE812bRAZboX8mpyi3EOdo5aHK735QvGuuMctiXSG2p5jnLpG
RtQNPiHK2kWwDRiYTQMVMLsOvrBIJsXRbuowsspMZdPsRfe5e7q5x/9+ve79EE4f
VcRDWxkEtIKk8aPfA5KspE+yjsH+nU+T48GvF5iS5bYlAR5cdkKYcaICup4NiG+c
7Y80F2XwzbcT/okBIgQQAQIADAUCQrUpZwUDABJ1AAAKCRCXELibyletfDqzB/9E
bh8HHIWCz2sSznsrlc7BINVTsGgfMtUl0bI2Ql7azDzvLEVxZgL2wzwvfzHk2tVq
+pj+EIAcQVoqjeTtqRKWolxeZnLncW2VQrSE2LSVXNKBKT3sTXLGU9XgK9oixCN2
cH9U36KEJZLGZobltpRsMfsy3Xhz5ES6G94+eW8vPYwgFJsIW1sA8ybZAPBD+A3p
3yxo06Q/u3NOH1U0cSbudqBGRw6X+6ADptpt8a+ZR34+ylAxC77Cu4VURKVt8suj
K9tHQGlbUw2yNATX4/PawnbReWEsbNAzvH/wPZiLhd9hBsy6HlNi5DScXRltBRn4
Ii5HSapbdCvCSj0tkXSpiQEiBBABAgAMBQJCtSlnBQMAEnUAAAoJEJcQuJvKV618
dzYH/iru/DPAUvViLWw5NbaP+Q/6HvD1qAfpsGat3063Cs3I1bJv6Dxkl9TIL1bH
PdMu4i7Snzogl0KjxYs61JxagYJIqG3ceVCB9fw8INx4hc2AHFdmFi1uzI/12d1L
uuXYMkECL/AgTtFNkMjgL4DqSec8IPVm53yPZ84aWmFKtZI5xgzjETMXxfd/PpeZ
cE1if17MvhvBzoEB03oisInFyUI1zUz9nVBQx591qOctN8wn5ePYS2CW3FKPQT1l
UBba1jp2UZo2R5PHybj5Moq4gZ7QXPKn8fHGXdF9OTXDSB9CPkUtKVq+mvJLuMXF
At2DTh2i1yLkue2V/LHw4EjFb2WJASIEEAECAAwFAkK3JIcFAwASdQAACgkQlxC4
m8pXrXzz9Qf+IUc55Z5BBhcio42hyH2EkkJMwZ96PeqNg8cA/nqtWEBf5Y8w6yY7
RU0dbR6PJm8srpdZ9nQiMFZHU8/7FYI0Izm/1EmZQ9TOq4jAHINvrhUMyF58m9et
1zVDdpFLCwg+HO3Y8WQy1ZNcLfO5Wu5qa9z8jR85QZ13OyC/V38wBPS3YIQygr0X
WZToanT+s523BxohTO2Q00Da/Cy0Rr+YTgHB6skThLQRkaX0LIt990PSm82RQ8tv
aSsP1P9818ABzlzFSDpTgP/RgDzSmCggveU7rGhOtHH9MJEgWiwdwu/Q4qV8C0BM
FWHHme6nyN5ws5kCVEpZMPkBubEwUaSkuokBIgQQAQIADAUCQsj0IQUDABJ1AAAK
CRCXELibyletfCcxCADDI247XgstIOK6XzvADRDaHkj4ePk9sBZA4HXUb2WUIYsV
S5Tng1qLcrUYSRKL7GF+1C7nH2/axKtOvarV/I9US5k0dLkgcDT6qooHaEimxQ3p
y2q9rOca3BGrKLjNW1h77rirEUt+ZVnHKDjTzxx+7lTVg1iXZJJhGDAa1LZ44kDe
aMlxkSqapIhiMbVc/sH6xgaMN8kqKbyqAy0MEA4IuUONol1OeyjEGEVXXE9P7gtc
OjvNGDlFvEi5P9w7RGDVI6KsGYp/udkiXirCQFBhVXkvj5/bOtL4J94pGFCe6cVH
wnrR0pX1JXLvvFY+Elqv4AN48dgOufttI4cylPC5iQEiBBABAgAMBQJCyPQhBQMA
EnUAAAoJEJcQuJvKV618S/wH/jCOVe/Vco4vHAQoWshAPNfYEBKR23hEnJC2Njy+
qWlfio3g/9W4GymZIefYU5/t5QTLM5VB+jf6YweXh8YdH3nPHNEItpRynAz3MeqG
+A36my4UkIthxZJ35uMsHt+Xd14SE0FxbWUI5FxE8f9H/VWvZEmgKmNH0VeE7U0u
kXshVHQ1XDp4SoeZf/xIC+ZO33G43FhtYvi0i3pz9ZbVTCNxNa0y5uhDddkHHOaz
7o3FITPKvi/ZKwVSEA77fHDUcI8eCoqEJzpjcklf5NETFXyS6qMLGQmE7CNaeOS/
/89UXn8zrLHyJXycQk9/sCyTZkPm6AWquECe1XYp4eJP7XKJASIEEAECAAwFAkLM
P6kFAwASdQAACgkQlxC4m8pXrXyN9Qf/SaUiREp76VFFad7yODdp3hoL6Ykp4Ecv
loppwDGU5CFOrir06YVXadGeACk6VAIxxJsDM6seRYQbQVvLHy4DIydZSW8UNVG9
EFMmmsScyKj1zQ/a5XZRvZ+g8n7GZzkis/rU566fBGVm1UKN3Rka84H96D6gsaue
hx7+NMqWRt5Bf67XAKBEEU5UOAF5NRsnUmvbSrX6WWDxm0LF4+rWvp64Ff89DIO2
79YulE2QnGv1Hb/5mPhoJjx+jMBn29WtvuzTF54O3Ue9TazmKyabCfjIzb6Lk/ub
oyaEHpuJFXQdd3yT26AfpKj/8oKRtDzm+l8aBqXZqdBzdiSxFBl5hYkBIgQQAQIA
DAUCQsw/qQUDABJ1AAAKCRCXELibyletfKRgB/9hsBMSjRfkRocDd2cMB36tLQMr
c0RPcIi0mfNc9/4Zh1h5EsBRjvNPxziaZkzuXnfp237WbEBW0HipK6UoeTJoRK+t
MJLkGmm4NcAzZwuRNgNo9JsySrdPQbU0U/PGdT60OJGDSa/j4332H/zOJyiVoVqo
zVy9c3KlLc301uSFm46b0l65/k+E7Z0rrmKdKGE6l5M7iHb5n+orRnAHIfdtwa66
```

```
4lE1muNkHDdLIoV1WCSm+DNQN2qb4rwH2xF32DIi3uLYkh74AfE4ETAX9c110erO
zXc/97d6VbCiZY7cAu2wbDblSiqxnfs1BloCo4I89JLhpwaO41MaXmGzV0gviQEi
BBABAgAMBQJC0YdaBQMAEnUAAAoJEJcQuJvKV618Z1EIAMJhy3TMTZVcCeiBxZFF
ybfoOQivK2bw3ANNn2ajWh7L/jVg/QV6Gr6mW6cyJvbcqQQzFSVDKZPJsolq2ZP1
BlDXmSfAfshkOVt1mOLZqhFDoLIXZPYg2CjhtmWCtX+Bn9bVRtTcwOnAE/IfJOkg
JDurYylZenHj1Rx+ENI/cCi04gq43XRNS1OxDUX8WaOpUgGUgB2HIRSPdpSsp8Nx
JUtvuAGyL1/bPFofwqauOcwMSS4d++DhvdaWqjxlIwZraH6AAtZohkr/5E6L3qVK
uL209pI3ODRgkQJkIlxnzcdZz+X26I2qKzdUvs5kzHedaTBKUXCWtSnbIC2+LG3A
i2mJASIEEAECAAwFAkLRh1oFAwASdQAACgkQlxC4m8pXrXzAVwf8CtfxrZrpnFe2
zOfbX8VYp9gEN8qw/9wiqpZHNDg8kGUignNXf9qcnYANJowI1ACbQc2FuaLVy7ZM
o5TbqY7o/gjh3JdMOQ52kNXDnNV0AMuD+CGUybShCb4toOATMESW2D4USLj3JOD4
mCRara6doAbNv/MVkk+KztpipuQSJYi+Bw47P+UOqAii4aAYLDajVY/lHuuNPCjJ
NyK2DfgNPrxsp3Mh1R/SSlyXW/WkbHrTwq3kAHyCX+K6DZOeF89xo6GdwF3SnaQG
WPY3HM4zoQHK1N2Obn7Aa1fXid1WeL0LUjKbR1fIwgVihiQmMPPoR4KzFpgLYzs9
y+95A3aMcokBIgQQAQIADAUCQuy8BAUDABJ1AAAKCRCXELibyletfH5DB/0VWr+m
4wCxWyppcJ4xQSmuzbJCIf/DlmeDKTuUVoDEP5AQyXUQAqycW9ZMONnxnqtFIAXf
UtxwsmbCasxn03BgPgQXkmv99QI4R9bG780G5ZA3n0WnRDVNf2nm2A63EpRYOMHQ
lYzv2Yjr6UTjaVyeYP2fHycZOmZDY0901w9/WR6F/d+8YmPCfciDkpvU1jp0cqIw
l+NB3SHjitYusH0uENEwPmeRURv6W9cETw1Szji8XZIzpEa/NEBg6wNsv5ML9+X1
5+/8OczeaY2JCH5H7MZaeu1zTE62svEU7GF0uUVwrv+wqku0s3kPdY5ViWI6MaAn
DBqu3pYNLyqTukHwiQEiBBABAgAMBQJC7LwEBQMAEnUAAAoJEJcQuJvKV618t4gH
/j964zrhCIQYFtps4tDJW20XBtmfyjium22h1ZQwsF1WlnhTUiWRaEpdDhxCHE8i
U3ykQXZH9BzO7cWm/Eq2K20+xx9aWCYH02k+eFZVFED2vDEkfXUndvI3SEwYdQoa
qfMkoUZPWir2quyRH82gtfEToPOJamNn6X/uXFTCPmG0/uL3s+fe1XDkB+wD+Evb
108ODifY6bN4kNpDPoy05InXWj6eU+5r1yg78yv0+O4lTqzbPqnD1zV7klIFa7it
1hmzKSHi6bTCUVGCgee6shKJVaXHAIpS+nWKx+W6UyzmL2zk63F1nRvif6Z9sFY/
IFh5I8zKyuw6M24CW6Pp4jKJASIEEAECAAwFAkLtYjQFAwASdQAACgkQlxC4m8pX
rXyEUggAob0tk0KxlIaayTnIPYQWwdqOiuzSezvDAAHnLLuOWop8PMsc8SXs/TeI
/7USLkP84ftLgQBYVVRJ+NuibqS+hXQTawryx67SqyxDVLyQf3VGoab+xTxvXt9z
5JYedNuGjfRsx852BBj6biQidYkNjSpNQxJDpOs28gaL36oxHdt2F96MRg49ufWP
XT9NE2pIYP1IO6LO/XHeGLoyg9CxdSrtokX3DQO2+RKKC3LADfNnmoAcrGEgIy6a
TVmGtMNyWN/9scieBQmy+WJbYfSIXm6hirlk59rI66Rimg8Xl2Fje4y+ucO6LpIw
0KTBIU/BHyrnFyt2/Ub2b1Az3Sk3lIhGBBARAgAGBQI/V1aYAAoJEGtqxtuac3R7
VLIAn2XO/Wp/VMaTKPzENzeoZF+szflfAKCcPlJy5cD4EqftpbtpgzGlLwCnQrQl
VGltdXIgSS4gQmFrZXlldiAoQmFUKSA8YmF0QGNwYW4ub3JnPohXBBMRAgAXBQI+
Gz7KBQsHCgMEAxUDAgMWAgECF4AACgkQC/BkEmC6H0cB8gCcDzhfcY3z4ToxHgpR
wjUuwPKgEeYAoIe79JpDq1CFwOr/xF88fF5p7AnYiEYEEhECAAYFAj42vYIACgkQ
hdRQRWtpGwOYfQCfRGF5b7MBwB3mHt2iMI33+QTlpcMAoJ0N11O4oEkc/nJp4WlC
N46YvznCiEYEEhECAAYFAj48BLIACgkQ7PDpCywXIIOHPACgh4AFMZ82/Mh1V1db
O/ApG1pmC+cAninZ1bZD/sjsqBAsIL9ZcERMxX9XiEYEExECAAYFAj9XV24ACgkQ
99Q+k88Bfle/awCgnkDx3BVjkRePbyrUe1DSeWN4lFsAn2/ZiqfIx5WwCowrWdfU
V4qIJH9TiJwEEwECAAYFAj9XV3oACgkQIkYMagPC+y1SRgQAhkZD9kyXO+sIhwgG
8mf9ktrbcxYiq8D8UJ5gI7sBAds/8rkIrGIkJAoz9SAf5tvl11nfZ4FjTfY63qWv
3aiOVnTl+hmSowkfyJfUtWyqT2eF+sfGQsmpTpLublo7rBlEBe+7sTsTRhBE0omi
3hCzg0IUx/RIps37TT/6HBT65dCIRgQTEQIABgUCP1dXJgAKCRBrasbbmnN0e1tI
AKCmxrkdZWzBekJq/cFzBPgz8r/7ngCcCtmQQPvlwrpp5MHnEs+zI5TeEcGIRgQS
EQIABgUCQLhXUgAKCRA27/mqpwtSBxjbAKDRysZih7AZOXVioOHHW8V384YS2wCe
LhNCGpel7EC1gLQZKVM8SUbiPoiIRgQTEQIABgUCQVusbQAKCRAiylhMenujwME/
AJ9GGxP3oqPN9Lf8GaGeGNPZOZKJNACghDNLEfLguVzVJ5tkY+J1UND/nrOIRgQT
EQIABgUCQVuvzAAKCRAhpkab0e+6pia7AJ9PMUUoMEOJnPPbjWYGvjzHo6V41gCf
QgzJo11LPJN3FmqFnmT6f/FlN/CIRgQQEQIABgUCQlgswQAKCRCe11g/wU6ygnv3
AJ9lM9P4mGLm8dUjxcXhJx9HYf9AlQCdE5GUagE/sRwbo66GdHZ9Y+dI0uOJASIE
EAECAAwFAkLtYjQFAwASdQAACgkQlxC4m8pXrXzEQAf/WuZGG/jtTR1GHjGjBTQi
```

```
H8BTrmaq3BIjEG8oeenaQdXJbelg2qwH1dVoTLD3+F9yh3M6FzxUqWvPlu+6+7oI
QCDZDB18mHKnZVIouXZD0GrxqOtV0N+mTTzmInMigAgDietB4ztmTX8aXxCzXuK6
rTwYbm/HRyr2euJpPLt/zIY44RlUMD5eEiSR+G4TKmfz4sU7aFsBGYyLKA4hdHS0
v/lK2Wei9irjQQlAVhlfVeVxNrsuCzp3xP98iRwvMyKgzFNa+O2J5wroJ7dbzRTj
nmvdy5gFJ0VOj7BTzmUS0E4GQF56J6aBQExVDfVWEV37OWIJkOAd/bbnipGfZGOb
5IkBIgQQAQIADAUCQkcQ2QUDABJ1AAAKCRCXELibyletfBrYB/9YL/2mk+JEugdi
HhJKBpXMRtYaoBmkg/ZTQ3+2AHfyGcfC/I7v+HUqtZWHyCWX31/MYU4UHQZzgVcm
KMoVnGHxUJnVtGE+mCP7an0F0hSw9jY9bsUb5TDAwW/OOUwPT9N9V/smImTmLu7S
aI65dv3NrrANZRVFv1lIRi2xTwu5TzoPUz6eagTpzyO0o32AaGam+ishHuLH4nia
nWywVg4U7S6a8A1NKTM/ycam5As+tqF9kdSfME9PCrtDSdPdWtCqqcLHxzhGhBVX
nYExnyk0k5TMqlcd+rlt1jZS6zgjkxmY5xFcD5vcSa+w19h9JecEIH/9FdvxLU9J
WpGK0w8BiQEiBBABAgAMBQJCWM+eBQMAEnUAAAoJEJcQuJvKV618dWEIAIumv/q0
nGtILrAVoVxeF6rr29labesv6Q/D3Vp40DY8RpYp8yvJM5wS+l/7UMvMpHaf5JfK
JycDqIe+nySvphNqQkaUDQuFm/JHe0SXToKdT0mpngqw1NfM4pi26qefADVOEm85
fMncdkMfSOgXixW/qWVcrCKiF5SHawDq5S8L9v3QbsvVvLrcWUldJu5ZYJG/Qaz7
gHY5L7HeTr4bnh2Qx11mhSkXi6T+wODhhXucQAhs/MF6pSuRSzC185lX6b7GLNRq
5dcXBQ5hpGkUnxXj2SR+jc0WWPx57Y/doF+BgIdc4ZeGrspqs1jPPVcEqxCkfNuy
qjPggyaIiWF7oDiJASIEEAECAAwFAkJp9GUFAwASdQAACgkQlxC4m8pXrXxxQggA
t8JbktxgC6tshG3jugsr7MTCHxEq9Z8ZZ22rVc7Ia8aINiSJOnDwp1G4Vl8albEK
7SqxTSa8bEsgA2SDobE24vZPCm7zJzHaLJp7Qs57XnmUownUGdr7Oyg9ywzU1nG+
oGx/19pxSQ4rI5g1Cbl/lfxUU+1fsZXbexDeNHhkE50pBwBZMI7xtuvP58pVghTl
a1X5jIDH0u3+E557fU+KTGZ7GtIKvjhDRxd4H8M6uQFtmkiudkBugqmy45YVXPzh
+xoRhJUKVieKgPnpTSmgfCpvVF0fIHXPQF6z4Ln5VR8CqFbfDj2nQipDW14gEZVX
Etq9/FZHxsjG1R/3BnuLTokBIgQQAQIADAUCQnxpIgUDABJ1AAAKCRCXELibylet
fBe1B/wLr1SsrExlkk+Z5sVrfwW5AUs0KWLxIdgPLPmmiYC3VmygK7tcXUTRz1mb
+yORyfdbanfqbmmhgsE/bOf95OsuIeG2WV2AY2shsnCTltlOTcB3L0T7JXFrxOgn
KqWFCxjSJe6n5waFXgHO7s8kgWbQ+2yhWdIomWZUclJDOiUQ2p6+STR2JnJmN4W0
DKSVvM5JCldlHSji4Wrh26rrLTnIfbuzUiQCP5LRwVXTrIz9Q8TM9SEvIpnzEL9z
jPtdTjGaWKU12L692Ly/NKAdQWlbjMp8ZmHzlorqx8Tdm6KEudvA/GapZC7k4lii
K4cGLyNysQJfL0Cezv2osWlK36mriQEiBBABAgAMBQJCjY6FBQMAEnUAAAoJEJcQ
uJvKV618blkIAJDbVS/cW/4dOIpvCCF5a7IlG2uBSn03+0rLvgcE61Bk6VZgGFSp
+TkD0G0gvipBGCSXjSHLMfStLpCvZxnhR0C5rwE1sS423uAv+1BXGR/+TcT4er41
sFuPqFHu3yDLNlbnnKYXkfhfhBuQKU9QKn0N7V7aHGlnDNL0xhGpaTqcVs+jvGJR
iocGW7LABqgp7Ay/30o4S9HttsS0Xc9QgiiAXSMoX4SPu/v6/xJPDSsM+GL0H3p/
Cu+EIuMIQAkDS8pHWufMfu14APTvWTzGCR+67tkxN/DL7otej0UcGRSj5rpp5nBv
CMa4CxqFNvsUBjE/VKcpF1l3vJ5n2XBty4mJASIEEAECAAwFAkKfWqgFAwASdQAA
CgkQlxC4m8pXrXxhuAf/UgezCBP0jyarCikqrCBq/hyJIoyYpNi0eN2OnaT8TA2J
1fhfQ7s4Bga5IEnnaBCSp4w6pxlGmBIFj3LLHLfiX7B4Lh1EFpM4VsmHjHOBzVNE
oa0zdmwsOhz6P7oRDdCxt9hPtiicAKYqdFhG171oXNtC6raeR0HuQ348YM9TD7BS
W0UNJLsB+TtthNWCMJH7XNu12ryVdo+rpiCqbDNoCf6hrE3IecqWLHxknHj8aMFg
S1744lTTk2hhe2kY4/9yQfcLoBQnVjQqfYtveJ4AdqOtrvupqf7MNIiahJ2I7ey2
6+q0WIH6CRnPOE5O0KP1z/UbcLP8rhRU2/kvMlopeYkBIgQQAQIADAUCQrKEJgUD
ABJ1AAAKCRCXELibyletfJt5B/wPnQb8BeA6VoLTIRi7fJCScuZQMNOisbGNR+9z
tc4y7HVLNEV/m41lfD0zEOyb/VKdpIoxN/YRfCJiRbqDKO8waNTdzGTc1+8+rYsC
/wdh3fcHjo9AjJHUPej++wwPbev4m0/JG7510jFg2uhzrLAOSyuzJuedD12HoTyk
O6FfEMw7UUutsZNPG66krftrUcLDk2bmEDSDnJQ4Kz6EmRnGfRc0cRY/qugMJ2wU
DPbfdaqrDbcuDYktgsy88wTMCXNioWr+j5BuyCKUYpVxq5DB2bPAuRkQYIgpxI4h
XzSvo/2X9FYIhcvvOLN1zvrzBNtbSUygJluXIif1MVk5iKZHiQEiBBABAgAMBQJC
tSlnBQMAEnUAAAoJEJcQuJvKV6186sUIAI67K9iDMx1rMBGvpr1a2KMvs8B8lk0k
vO+z8EHLDznCtN2ajfCfpvAYD/B4nu848kmB5tWvP5TfV3FDamM0Eake4QQotXL9
jVJn0XYf8m71zW0sn1LzYzpYW1u/lkIctQ/ESZCBLtkXSpeE8aQj08AIPLVTVROY
qq6i2qgVvPgs5VA8p8NKMfffuVCKR9bOUODD8QyOjTZWNQ+9Nr97E7VX2k46l2Vr
HgZtwBZk8jy7bb0sI/MGJgru5JiibUThUBNdruOwpJzq+7T7NSPxr//dNDTaWSTx
```

```
wl1QclQYOuNTl94nWkzWlO4Dg+2mkGZTi8D8ExrYfVDB9IiLWDpx+0KJASIEEAEC
AAwFAkK3JIcFAwASdQAACgkQlxC4m8pXrXy+WwgAuF92mI6tsfsOnl4S14fOMHbp
BFYou4yGHWMi0GB/EP77mJu1XY5vKXWnbnltnEbyuboskqRghEpCf/NSH7yKL2X0
2O1+59SOOb4SI2W7DzkK5ysdHuT9WjTvyZPksGOxnwQkxtVgp0p5EBfXDEtUiv2h
7AVvOARKjuj2VFoiKXsTW/P/wD3i7BMu6eGBhJIyqBzCgUZPP3dDZgIAW+N6Cn+d
PQwEOXMKndgkOpxDCKS9WVJQvDhFMjDA1uNXfsyQw8XwFDQA0pD7A4TW1Os0R53D
egb5a6OviCLF2NagVt3cwVdKo8fZBB7IWPBB5PjpxjAjl/9HgORSU7Hjvx5r2okB
IgQQAQIADAUCQsj0IQUDABJ1AAAKCRCXELibyletfMySB/9e9SK81Fk0f95Ve9Pq
Et8NFBdz07YOsqPVec7FiCihgP9I6fAuq8Mg1dCgzhvyCNyb5NQvX3wi6lNZ4kgR
yzuMmg9hYkbLTq+S5apLOnmdRlxhsMUU5+YbZ9v+rIffoXT4E/ZhYQMqLMkoIk9u
asJK3mdD/HkHpQGXJDRC1FNclx5zMiU+w8oJqg67lpMv7VYVHaqHtj0xK3C0/ODA
nDzDWOYms0OZJeJ4XdGUWL+fTmwtJFEov4Z7Uh0FSk4D1FIHCENH/4+ZdVzaP9Kq
0TRXNuo0hLPT/52mvWMf8fi6pODQcKE7N2T8aimCMsf4Y/QAA2/YbQi84UeajdMR
oV2YiQEiBBABAgAMBQJCzD+pBQMAEnUAAAoJEJcQuJvKV618exsH/3S3PlLAy+2V
PS1lTHuVOEk0YsLYc/CpQuEfKDQmLvPHL5QOOj44pXcugw8azToacifKcsZsQNcK
q6mBzf5EonC0TLDWKia2bRBbGPqvlwFVwc3U3GjXpmrgBvOHVq79nhquQ8uTy7vi
MFUKWYuwuMiE1cXgPDZm9CLiK4KHl8mX9gDyBb+LOyItQ4hLzRbz1BpN3J2l7fy+
xiCrUsGm0o8w/f2yMYTb9JQ3kWuRhUy6SAFdXGibQId2/58ez0tdfemL3k7MFLeY
4rdCJHnXIoiFj5XDzz4ImkveojcyR3NQa1VgH3IZ/u7BHLyhHSkLsw1ENBS1scIB
xXtvSyEtiLiJASIEEAECAAwFAkLRh1oFAwASdQAACgkQlxC4m8pXrXzA3wgAhWjG
Ejq0P0pXN9YZNSzBx1NYemQ8aDL4dCDbgK8CDfVBXkOW/2DrrgjcABamjzSyKsIP
N7SJVIaqL414jw/YScXXMhNlJBtZG6KEE4g8ChO71vL8CE0s4WBGi3GgdIzDpQBU
hN8Rl31DsUO8derRQkbV7APSiT+mWVN1DyLoh4SlW04noqpFk9kO4VU/2Yue4DXo
uCD8A9MpJThIDwqisfCMl3BuUJA/lcRAW6rWGbcx5+18aV7RiX0PYqZQFfLOgmEI
WEArTr9HcOFrTCHDcev002vQf99tk34g7wh4gD36Z6Z1EHW2jAhC9GFjU/o/HI7z
nEMiitcDK2lS5n4fXokBIgQQAQIADAUCQuy8BAUDABJ1AAAKCRCXELibyletfJ3f
CACy3oLduJ3ctEv06khfEUvZyfapzOClzHhvyYweSEgJcz7t9A83F9/fhk16ebmJ
1OX/o1ACZkHdUtBJ+H+Z4YHXioER1J0/oFB5VIxxv+Fnp+yJBCdlIyB0B5V2qN03
qry+L0AEuQdoJbP3y3CHnrzClmk2FoJx1HmO24azmiDcnXdA/rrz6KB20m0ZHyNT
FBZ6FsT9CJ/tgfTEh7hlR7v4bDJZ9sUrbLv5TsQ2NTFM9dzhzGit8RlVDslEy7I+
IT3MrHeRzX7skqu7Gbbot/nG2gZRDQIL8pp+wMljRQV7aCw/KY6BfmGrhL0f2XtT
U9k83bfn6kXVnhaVhJAyirDDiEYEEBECAAYFAj9XVp4ACgkQa2rG25pzdHtJPQCb
BdDITfqiE78TK38CnBhxheMuokwAoI+iB1ZISJnGs/yEsBeiDpCMLGwrtCpUaW11
ciBJLiBCYWtleWV2IChCYVQpIDx0aW11ckBGcmVlQlNELm9yZz6IYAQTEQIAIAUC
Rmv6OgIbAwYLCQgHAwIEFQIIAwQWAgMBAh4BAheAAAoJEAvwZBJguh9HwKgAoNgO
4jfdn99TldOw5nmbCDhoIlBQAKCjeCH4rtxwjfuohls4UDMGvvizMLQoVGltdXIg
SS4gQmFrZXlldiAoQmFUKSA8dGltdXJAZ25vbWUub3JnPohgBBMRAgAgBQJGa/qg
AhsDBgsJCAcDAgQVAggDBBYCAwECHgECF4AACgkQC/BkEmC6H0ciXQCfaLDgVYoB
AhALXpSaiCTIes6LtjwAnA0Z3Bz53BhIZVgRYmX4h8KrMUKrtCJUaW11ciBJLiBC
YWtleWV2IDx0aW11ckBnbm9tZS5vcmc+iEYEEBECAAYFAkJYLMEACgkQntdYP8FO
soKJ9wCgxl+jp2g5sORP6iPzlzfKPVarKZYAniAFJjD5EbtiBZ0NgDdF7If86iRo
iEYEExECAAYFAkFbrG0ACgkQIspYTHp7o8AVLwCeO34Uy7VOGdRyi1GiYELYpXze
C80An3UiZy9WsyF0Ipo3qmPJcu1/OAURiEYEExECAAYFAkFbr8wACgkQIaZGm9Hv
uqa9gQCg1dOu8uYVsz16ssIRGdqg94FKdoEAoOvi1FUa777JSHmpn9DFewEU72G4
iF4EExECAB4FAkFE2EACGwMGCwkIBwMCAxUCAwMWAgECHgECF4AACgkQC/BkEmC6
H0euxQCfXzAjPx9rcpwiKCbQmYT46FAiFaQAoIU/wLHhk0P2tPsypbH7d4FHmuhx
tCxUaW11ciBJLiBCYWtleWV2IChSSVBFIE5DQykgPHRpbXVyQHJpcGUubmV0Poht
BDARAgAtBQJGa/3vJh0gSSdtIG5vdCB3b3JraW5nIGZvciBSSVBFIE5DQyBhbnlt
b3JlAAoJEAvwZBJguh9HFhYAnRODziCK9941utLK2rDXA43JljXTAKCmccNmG3gp
iAQ05TPn6EJpgILHyokBIgQQAQIADAUCQkcQ2QUDABJ1AAAKCRCXELibyletfAr/
B/4lF26+op/jSSheUuQhkc0JnqY1fed9bSgon5HpKuoFWwURHrf0F79lY69Z/Cqm
suC249GoAmZFtrNdp+BzjpwzV+VMXE/2VGhGhE6HNlOGXUd9nAJ3Cb5VLJnWQ2U/
OvV1sm17v144U1KzWTg24YdRBBmWS1r/8VoJTBweevQK6UbRtt5w4cuIoeHlpBZI
```

6d18sxxfD1Y1/BS0d/v8dQYqqk0ZtFA/WGXNTa71LCSpjIwvOSP82p/W1U8NhnlA
qDBYHLkHqvGkcS+WJUkKz7hCGDiAm7/wgQMyWEzODVBQu6V4kpSy+EuF5Rflo8aX
CYbs9nkHydMuUglOcSRd0Jo5iQEiBBABAgAMBQJCWM+eBQMAEnUAAAoJEJcQuJvK
V618BFEIAKQ4PJv4KBXRrNXG8NX2AhGl0PI/EzNg64zBhKH+dwHp5IVgX/f6oO1y
/8ePRmSY2qI7D7eCiWjAnSkx7TQ9jyZxOKvo9VzTgfWT0oHod8suBMM/DAsDuvmf
s0k+bWmi2Vf0A2frNCL1UWF8bGt7LFGRI62cq/hQC4OFAjvxpIkr1CHAqC1MKhfz
f4dQ28OS5vbpUR8uFS4LlfPlRJCkKWHYJk8ju95HAXCXr2o6QuoOdtZxS7gA7+65
frLUs6SzW1Q0IyebzR0jniKlJhZFTF0usd1sbdOzofSnup/uIEktU70PSkrFDvGK
uXhrUn+36+7jRNzefrcapzsRFf3B5Y6JASIEEAECAAwFAkJp9GUFAwASdQAACgkQ
lxC4m8pXrXzzJgf+NhiK8dfBYwdQknv0aE48gI6kMapxK6uJPxfkGr+u91eD73Ol
gUQvRrLHqSMasoXEbr4iORyho2XWngTfrXDeOZpOthAKY5fI871yiulIeevQI+dk
XO6eHfaRaDSxbjIWdmcQoQEjJfCtfVLI/3x/AkUPilFRoPNdc9XsbtS43pxA+cgk
lIiX+HhhCwnILMbkSNIhDO98RDeSeGMr6PXGzpM5bovYre1hiRBe4EfBK7fW3iuJ
ymfGj+1Hidk+2kGYBk0Aj31DD/nwMVwTWHWXW/J2KuDkm82z5ZUsvU4FmKPczHkR
MPd42u88c/5HazFSWUkFkQD+z7oyuFxs/ixHaYkBIgQQAQIADAUCQnxpIgUDABJ1
AAAKCRCXELibyletfISVB/0WzMcD1eH0KGqQMpAwUA3+wD7AR8w74HjlDBERsLs2
MYGB+3F2vHzUYdFj7wEb1zlFW18t4E5GJx+Owj/rG5cx+zl7TeSnxohwxgodKzPh
gWeEFnuFwFOGPbBcCoqfSasmaRs7kiGAaBA/VToUdA9o46LSSsY3O8CW9c4ZVe3/
cuI9Qd7k1hJWdLOWpUhOi03zPB46+uAWYM+si8syZ01uVNWFcp7Rlcg8JgDZ5Qxq
dLmyWxbdwqVjLpt2aVjIEmiRQMYTLY0Kn0dJHR8BKWrMqV5yCcBbPIF1z+yR/On9
WgfH1k6/9a/wbtcauHC+/tjWFB0iqGc8+JYv3ckpMZiCiQEiBBABAgAMBQJCjY6G
BQMAEnUAAAoJEJcQuJvKV618hFYH/iDSc0+noWX1n8JEjjvDx8d4ojHJYF/mqw2l
ryNJfkphluYy3joPlLLqLET+pAm5hxCtd+CGS64m04+eq7QbVsreTqlKMqrdLaC/
TcUq0Ys8XfxlXJ0Bn5Gb3FeI94SFBAx4BCFtpdQbZ8urMBGEoNAFMSiNgd+oW83e
u5DM/hjxhKWUfa/b01NSK/1SNjx9RiIv+4/mpLuNVnfKtzdie3MO/uL/7KoZGCXy
FjI7q8zxu9POackSVbaUdxfdX/wMmqm6Ua0ZX6Nz57PzGL7V3F1NZRS77dL32WQ3
OSpzJWdxVmzFGwmiPLl2QR1JZ1Pqtst3Ix6szMaGQPCRdWGec7uJASIEEAECAAwF
AkKfWqgFAwASdQAACgkQlxC4m8pXrXzl5Qf+Mn0NUER6mVy8Cwnaug0G2gckzJXx
frdfQ07Vz/V0EjROJLsyw1bKIflxiRnmv2tuYwZtFTAsTDIBnRg3dWkWq52lbXKT
TeMP4cANUv/bEJ12xhZAiKPXRSowbfYl2XSErK3j9IYESavbb3NcMFMJYkzSZtjD
vlDpQmOYcAcashlJerd0thYzyyZDlDXtOWYF+uVoIlprFArHQlkTHjT6j+GHnbFD
uMQee+QaCgo8yPXKvQaknJ4pj21y9L/5P14Fgl1DrWUm8oEvhKcA2L81mINHFoJA
eN3i6Jb8esWa2FBTZwGlGSEyw0iLS5CxjR7HVuxaQwAeKy7Blr2aCSjZnYkBIgQQ
AQIADAUCQrKEJgUDABJ1AAAKCRCXELibyletfHgjB/9ryx6ouX2K++7BwzQSpdaz
guyR47JWP/JBEKJk9EpGZRyJyM+/RlaGJjlN/5F5Yg+7Fuw/Y5+fOW1EyXyyOaSm
u9JYxXhvJz+VezcbjigFNgGQKBXcmvXSva+1+b+U3qH5edCB38UAhBKzF1wvCuir
D6nfpglaKtiYqhcesygXNaoVUWuFly60TBGHnK+SicyWvBgV+Oq7fhQ2CLqBBIg5
o7YwkqiwoWOCdTmVe69OrlE3xibNUh/q5ppFauRzgjOmkiXNFI6qxSJVmrWSxOCP
uSDB73NX8MuWe0YpjveFoC9MuN9CupL/aAAuESlDI4UMpxRVjjzurpABtuSaGaTH
iQEiBBABAgAMBQJCtSlnBQMAEnUAAAoJEJcQuJvKV618sxcH/jHYK4jLXBr4Syv8
8NSm8+0+bZNAtjxmHIJTj5djuAanP05gljB32q+uK1JJqOMxa8dTz17icx9sV3S+
F4CLfGUxZeAyWHYPPGKH1CgzG5V58PUQcezucP2G9QjPOeOJFOBYjMg/5mtnN9I2
dJAgggalAbwsmbSK5MwKwE5WTw39xbcyMupAP5pG8ZAa/PfH2K8jTMiwh7ssIEoJ
pNiLsqi5aDw+IhZv0XmrtjZIIfkRk0T1ZNcRzLfar4m6aZZkleW4ZhwfMl6j+MSd
nUgEh0sH9N4iB6UZdDTnFh+GU5JJ8yDHU174jhp4RtliTOs9i2OyPpqHX1Ed6DVK
EU3ueWyJASIEEAECAAwFAkK3JIcFAwASdQAACgkQlxC4m8pXrXxIVwf+P/aMahox
tmRhgJCWhqcsWGbYx0z5I4gzhq6+6nnuj/6riJrdApw3qGahHqx+qH9uhaUP+j41
82YAxGoY0CcsOVcEjLZxtLQSFCrgkW2opZZiYCrKE7Nqu+/qlhPmFUobrNSz7HTe
G5wSRW79r/FrH3Qj0MsoQsKw1kaYHiwIs+GpJhhdvK3nuNlDwQhIPdH1fZWBzGBc
b52BrggjpXN299fdGDEyDfbztvCfigTP9VPA26Nvkt0FECbZnDL+Szv1FBNUtuj0
iNW2jYnaw4I9l7EfA04YwWKJMrEQASO1Q8NMh1fG7CThLJ2HJF2SGYPq5ScgKd8S
NpVPQ25led5cS4kBIgQQAQIADAUCQsj0IQUDABJ1AAAKCRCXELibyletfLecCACY
t+1IQ/6YFhQsXjOeY+80CiFh5eCmv79sQV1UC1+S8PslgZqOQrKT+Ij/k3oERNrl

```
CXFPql48pLJo2POFAzOONNOuNaxIjvXxWdoezeHSULEwOu5/ilTwpPGPcSbYqlPq
30rguRqFxWyHrRx6D5iBY65uGDenb+2qY8d6xKAUijD1YFCinfzKIyWmmUHClxxw
BDASWGhc8L+1VQ4h5WC9jcMALaFJwqcFSf8hoUPdIR8E5qUJo1mptZtLptnTs0zj
mw9dZUVY9Rx8fojmFDKxvaqvbYzqEHuTqSX4oCDeWCDtsO1TRSK2m2V7c/DAalrL
6uYQekkP/37S9TbEixQSiQEiBBABAgAMBQJCzD+pBQMAEnUAAAoJEJcQuJvKV618
0DsH/0hU3FFmYwoeitMF915zRpzqeZjCB70Egw5Nt9+lt4fCce+IFyiH2owlbpRl
2eQXEV8coSK4d5nggsnd0WoUViJyGBkjOuo4G8Fx47eRizg9oAOLj8+a5cfLInOc
xojfv3URlNSlPosHLWgYKQe+6rMk4bCJJHsreKulu+MEAIo0BcystzN4551MH/kh
wWCT3gRQvfXMpQpEUPc3g7cx1eZa5n2R3/eQHIdPyWLbqVzfLoHycatSC0hZUmtg
8uKuyEV9Gd9b0SS4umBd3y6j4lsB+Lyk7F6Nzx8+DGteFeWtt5Px/TnXco4/9R+W
N7GOMr8U9j8NtURHkBKsWVvSVCKJASIEEAECAAwFAkLRh1oFAwASdQAACgkQlxC4
m8pXrXwSxwf/TyVtcaHWXqO9KLbLEPTLfXjAIqWBjzTrpX59Gpf2Kjrx74SonG+2
267M/Q7yyzbGnwhwEKLX+xwNe+KN0m0yM6b4MdOw8lUQg/Qo0SwVQDWqpb43x5fB
hyRKXqkLLZx0OOinSKvK9WXc63qXEhbXFv0gl/rdfs8eQF3ZmU1RI+cjFVorupMN
3s+OCaciTR04vgJT4/6A9iLujIYLTCLk5I1RGK7l42JQUzv4F+n4IAEmjSfCOqm2
+gIPQQzlcgYNY72HtHECfJI72jrY/qLGvNJ8+GIyrtfSsY08/rG4FK/UH7ggJ1vk
GsPZQoqOjcnbaq+RSdwSIU1uSowh1gqYV4kBIgQQAQIADAUCQuy8BAUDABJ1AAAK
CRCXELibyletfEjFCADJpplFbznx839sgqYSa9HTkO43FLbji+xvk9UkBCNyBcuF
zXZnNzrx36aHScIFonoUYu00Xnv9Xak3z9hySr/8q7ioJIwan0JVsEV2JHwKieE6
PQ8uHe/svlE20+sY+1xL4XvZbbQ0up6ynnxdFiNQ3h8h1CVKrlEeELijMezW3M27
5gdqdqozxwG5W3LDj7aG0wQH33QUkjoVRozQH20Mg+ubC0cu/PzOAXBk5uh+fbgQ
IMNw/bNj5bXvwoptkSp7CHjYcXiG3OhdEB6UFRUO4KbC4+NNlgsXHFAHC9gSJ9a3
tFqC+GeQNkiBfqlD2yJQqaHTSRMi5Wz4E4C0nwONiQEiBBABAgAMBQJC7WI0BQMA
EnUAAAoJEJcQuJvKV618lp8IAIAA5TEnRVObgOQfkP5R1uvmz0d094pQQt+7CU2Q
//7w0R5AvIs1ePqM0IDzVQ0KfTU7VzJFYSWTQE0fZ8yhn+vtg8bsiFP0XPKAjUmc
oWqsFx1/qRgrsi4n3cZU+Kfdwt+xqUhW4RX4McxVfPN6gcxHVa3qNr8v7pqjm/Dl
VHHx+osTcZMQCpGT734qEuFhF8wbupeJCi410ULF0Xqf9WrQ6JOBjvTCsJRJ2c0I
D4bMKjkUP7+G0BBH0HKiobtWQDm0tFy04wG3BWaIar0zEiTFVl/ChkTKILLJZVDf
wDZBgkP2LQ5SxwkaZ4esJyYuWM/4fff+HFPN9OJhuXdcbjmIRgQQEQIABgUCP1dW
pQAKCRBrasbbmnN0e8qNAKC8gC01p34Zu+S5sA+Lvalfk2z2bQCgwCUk83bD2MVX
M8yIJkFMAEcLbF6IRgQQEQIABgUCQlgswQAKCRCe11g/wU6ygolCAKCV7DoJ3IWV
+2rkU60rZ0F74SH4qACgzEUAFOwERR1ani43VVbRVt1FalyIRgQSEQIABgUCPja9
ggAKCRCF1FBFa2kbA3MxAJ9y+xuvY+HKTxHdMjjQVcZQoJ6f+gCeMBwdUM/iqcw4
kGoMtUYkwOKUkOGIRgQSEQIABgUCPjwEswAKCRDs8OkLLBcgg8c+AKCBfl9YEpyV
Wct1a0clhZYaXGsA0ACfXQpZRGmyS2/XY33ycPhKBc+DOzKIRgQSEQIABgUCQLhX
UgAKCRA27/mqpwtSB3OdAJoCdyMKzshLPDSEtQ5OfFcszAVwvQCg1uhrbo13Beso
A1TVw0eD7Vmc9a6InAQTAQIABgUCP1dXegAKCRAiRgxqA8L7Lax5A/wLCoxU/LdE
j0ASaGbZT6et8m4lBzi7lFVyuRNCTGLstcSWS6ebRcAKU5TneU43gAkhq2u4+yEc
9D43E23qlP4gLAipDYiDB95Z7TdayYBVWZkiSuNL/KoIW3EXOuKf4kUdKVZjD93G
Cm93qaUe4J3XBQqxZ6+Rij8Qho1DCzTAkIhGBBMRAgAGBQI/V1cmAAoJEGtqxtua
c3R7bo0An1P41fXK5SLyNo52THgS0uI72KvfAKCHtL4XF42674KiQE7oPyXrvXu8
fIhGBBMRAgAGBQI/V1duAAoJEPfUPpPPAX5XwboAoJiSEgMTJVeBtzUrCCUHXxbv
SxrsAJ9FNZsm9w8us5spA/Z7AVB18Q03jIhGBBMRAgAGBQJBW6xtAAoJECLKWEx6
e6PA3WsAoIlcyrqT/mjSh0U4lPg4kdCn5BVJAJ43Cs2wPgtZ3TivzW60Hpb9GwI6
pIhGBBMRAgAGBQJBW6/MAAoJECGmRpvR77qmHJcAn2cIFvGeximMk8rn7wosqT4k
lToPAKDskukcV3USoFqM0op1pflj4qd46IhXBBMRAgAXBQI+G0AoBQsHCgMEAxUD
AgMWAgECF4AACgkQC/BkEmC6H0cSwwCeJKfu/H4R63MQTDDjC0vE/WSVBaoAoKv1
X5j1EhMKnenQt1sbqxL0GgSXuQINBDzKgZEQCADbERrRz38HJOplktZBQipl4KrL
/pc0lQylol34RPGJ8rnzeWxnHw7dHVtqZRJ1MImATGubXGtK4+RToyPveXrY3f4U
dvRz8GQew9bvaD6PFY28A3Dec2jCSnQPCA+0DVWmFg1dSOYd0nQIFuKUBDqcAbmn
hI0/PKQRmjCP9G5eqUZcEEfmKm68JiqMwRRTYI+jMcTIeHeXBkrJTJH7myyCpByb
aHo6M9IPeI8U9mJAoQdwPHjhcl1ZIj6/ub/o86yzAYH2+ozG+CmMR6+1GnuJl8Jq
Q9ka0FHRFzoBga8Gwp6+bibZG/IOvUy8iqDul/7yZuZ+WstLmIUeKmEIBNTvAAMF
```

```
CADZM1ZQfJKfIl4GGx1Kn4ZsBEz+GMUMfcO37gB2QPcOEowpr+rlAwUlwNVLyfeB
JyoEPv9PJVLU0JSViuTljl6R+sabm1BLhsCggXiMzfS4HaA0NscuNdBlJ4t/jkAG
186u0fezEIxQmgdrzLeZhE2mDXflpHtv/rQBaiB3UvcPG4GSq65zjzoRf/QbKrwX
eiIFtSTBZPpMPzlJkMmiTMA4jUdUKjpjXluRxn9l1ouan2WT/w6KcpcFRDXaPtn4
o1INmTWyGVZr0U94fFgX/+yNNgFb/q9ONJBFL7rYotvpVLGL+IGzHv5xLHWiym6x
emtWpksVppW8BtYI8cnQOT2ViEYEGBECAAYFAjzKgZEACgkQC/BkEmC6H0eiKQCg
0I7kYcd8hY9Z7akRmB7QZbKLRukAn1figHfNRdbksZ1MgA42+z1QS/fv
=r3u1
-----END PGP PUBLIC KEY BLOCK-----
```

#.3.19. #### ###### <gjb@FreeBSD.org>

```
pub   2048R/524F0C37A0B946A3 2010-08-03 [expires: 2018-09-22]
     Key fingerprint = 78B3 42BA 26C7 B2AC 681E  A7BE 524F 0C37 A0B9 46A3
uid                  Glen Barber <gjb@FreeBSD.org>
uid                  Glen Barber <glen.j.barber@gmail.com>
uid                  Glen Barber <gjb@glenbarber.us>
sub   2048R/EA524D216C0527E5 2010-08-03
sub   4096R/B96CDDEAAF8B5ED0 2013-09-23 [expires: 2018-09-22]
sub   4096R/D69CAA1C932929D7 2013-09-23 [expires: 2018-09-22]
```

```
-----BEGIN PGP PUBLIC KEY BLOCK-----

mQENBExXeNsBCAC7wmKFOV+UjSn48hWaRAImN0uGgJRVAYPWcNogyw000o0vMKjk
5sNm5YUv2DutTVBQAHytkKGYX78ogpltIkvkr5K0eptVpl2iuWQNyGc4Nq418ZJa
hgDLZOtMO4plEmbViLFuz97D6V7yNPSAX6adiCh3A0kc+GwCOhXtQrn/OWxZa4Uw
FCGD6uqFXM6s+kkgtqFlWuFB4tAM5epxt++WLEyLCL/znRhZK+tTstZxqLudJnFB
ooFOEffYvDB1pNWOarBmSKHncYNjHRqEcNFyMXJ9Fn39I50QDvoh9ps83V+NjuE/
FYzt3MmYA1j9H79tDYpJp7OEvGY5sJCZrMKjABEBAAG0HUdsZW4gQmFyYmVyIDxn
amJARnJlZUJTRC5vcmc+iQFABBMBCgAqAhsDAh4BAheAAhkBBQsJCAcDBRUKCQgL
BRYCAwEABQJSQGW9BQkPTu5iAAoJEFJPDDeguUajRi4H/RwZ82YQwQajpWxfT38K
iCFMCXoB+QkRMeehy9YKJD49SHuWRSEdhIuO7SBLQhAEfNYNxPJXsylTJ8636Qqz
oxsTEnrV8TrE3WEUcIBekuNUc2JH699690Ayp59h1jAnfnGwnE1FHn++oTeey3AK
artRJCAllZOWToovTXn3CKYiVBC8X+tt8g0DxuE5K6OMcmF7TMsNj5NjJk+XRTwI
fOb9TaJYHALwbsvdz+onDOHV9dAg7Gy/uMpCDt8MtG/IvuOOmcliypM/jsm+//vK
YZth/OetmJzX0FOkVof1u3yR9+KRlDSeohZwdNWKVP3y8x+JlTrZvZDY27WEQ/FL
+xSIRgQQEQIABgUCTQp3xgAKCRBn8zEabg+0lO9nAJ9GU6djnUjR1ggGBsJkHUJn
nyWD9gCbBAM2aHiAKBzyhgndomFoEhEGgs2JARwEEAECAAYFAlAcqZwACgkQ2TcQ
l6RzyZAfmgf/X0TGXH1FsNoG/0rbKS53PFSDqb9IROZ9l8dZ8V5uBHEpxU1vE8sD
jjRKvUog3/ST/00IFzdpP0dj9EKCpkCDNPaUhncjIdy5VFt0VKRqaAbajt4KJNkx
P1/DCJ+4R9tGydD14AziPrP2z/mabhuAKLB7ZEE6Oiqfdi+CEnI96dCqKMope4gr
nFfWo93nUV92OCcHi6/DP7XWD03a6EzLTuF7pq7sacsq1Opw2nfHDszK8eKdEWAE
afs5uLlf9bebOf7D9AHPjwVa4hId60hXOVk+4PQdOab4NVn4SgDzPyIJ5CnHhJtY
qftoS//98VR14LFabOT3LzyByNHyXJA/l4kBHAQTAQIABgUCUDKGxQAKCRDxRUu2
6KaLHGkrB/9BsahIi4Z6x17FCqso3I/hAeYEGDOHVteqCnlo1UPW6e4zXPOSVuTF
Hq4ysH2pAntnyIm5xd5oWnGb8QRIADIAkdVQqwYX4ug1uuvRQ5DW+rgw8nOUsnp9
Vea8i+ZHc6nG+5laS8potmQ+Y1kYo/P4mIGwqTTWP8F2typGOslyNHinG4Opv80l
BXzIUUe3Cg2n0wvCzRNDBLGJ2DiPKXve62y6dL9J0l0Krh9+F/dcMoQWkMzQjIZt
f3GvV+F4sJqZLiExoHqBst6XGVQif/YDAyjxBLVS/EnK2FxKgUyQ/+US/cCZul0H
/QC4VWjaExvPSb36UmHxqM8v9tWg/P/QiQEcBBABAgAGBQJQHKgZAAoJENk3EJek
c8mQxycIAJWhRO9CxcneZI5+jZg+92sPjZYFP5Wdfb0TfRs/hDQrgQ9NQt6Eu6oN
```

```
hbHlM4BrH5PobEXSxjdF9Ngz4oHzgiBtW0vd6g11z68cbtJLWxKJrWFwlhlB7asI
Fz0N+MB6UeJgZJFGGXzScBJCCMMk3Pu8Kkn8AhMZtUPneyyYx2AdsW/wperNuncu
MAjhOqP83g/MMEEZ101+Tt1r3tkshvPj26DivSA1nZe+JpDlta0GWVe3dtIsQwTW
oXAKeHBt8ZhTzyRMCe/GqG22XOQ3L4Q+j/GVX8bBcTBP6A3UtDUjkYtPaTrhw2ko
s1gQCYvm2z84q+DJp2wi2iJOP9kbZt+JATYEEwECACAFAkx83CECGwMGCwkIBwMC
BBUCCAMEFgIDAQIeAQIXgAAKCRBSTww3oLlGowh6CACBlXFXbtu2C+15rEY+BKUt
AOyFWcsCMXquiYixtkfUiYhksSe2s/bGhgWN289IrcWWhL774gZR1RxgXoz1lnrT
MMD3G210TurDgS5rVZi+EfAXfqG312TkFSkgzhfr6VBE8/W8QdT36RFsLloAz5cc
SOnIVhJmLmAT+Bupf1aVMncK8jDqK1uJWGKuQEMG/rwDrYzJ5N7gY4vMrP+mhPYO
0TWIOLNRz4JHHCj7uVf5JRV/7PL0ytC7zEC9uMgb6EOrHrSsq0z4kjXFts9ptFrR
hq/g1sUvCq0FSu1OwDiGb8WjcCW4ZSNlt6Dm0LwDveOkfCpGxS0c7Xla32J83sQj
iQE/BBMBAgApAhsDBgsJCAcDAgQVAggDBBYCAwECHgECF4ACGQEFAk+ZxvUFCQyo
T5oACgkQUk8MN6C5RqNC+gf/X3ahlKNdO8YW8wklk1zgXBCOmGa90giXRb/vhVjF
z3SHGGuEOOR3jWCJCIJsNZwXX5Fj7NVxihHS6BgU5YNGhS5033fQij5oZwHPE6Gn
XqilSOo7EJAvou7HYizukocsClrSL4TV/iFVcrAn8MXiydA53SNJ808Wna3TBHE9
DS2ZdOkwXG4m/yvjEWI8ITzG0RigQSQf007+Vifz+EwGHbgDKqqxqbJre9bjeToi
6CkUA0qlRtMT5+AKC9u/lgrcIcim1T0g2sDK8aMhJuyb4eivW2PrRIdVCCoCuRUH
asQox8I0JQF0r4DWxvacY1KwbriyysE90517VUzC5YcuzokBVgQTAQIAQAIbAwYL
CQgHAwIEFQIIAwQWAgMBAh4BAheAAhkBBQkMqE+aBQJPmdBGFhhoa3A6Ly9zdWJr
ZXlzLnBncC5uZXQACgkQUk8MN6C5RqPo7Af/dbhB3/f2PsFCKFR4EI+ITzr+JfI8
cWe6nAvBAR4xCwz8oEpIl2npcUSZNxC+3RFrirqGRWr2Kg9wXOpYUdN77pCzaU/Y
rqO8b5ckLiBIBNu3/KsdqAFEQlBjIb7S5GuH4T68a/UdBiHC1piiqQ5wC0LPTfG6
Xhv0GeALR2cRYg8YwUnOZsIxc03idaSbclV+2FnE01SPSEqtvs/fF4gtqGxBdq0B
z0Cx2uL1TCwxfDOZZTGga0YyN0hB9TwjQPYpiyNL0kqwTUBRmBJQpKxz9l3tLPig
/579DNSoZFDm0yZYcA1DuZgbIgTtIJbtUXq522Wt44WFG0GnF8E7ow7SH4kBUgQT
AQIAPAIbAwYLCQgHAwIEFQIIAwQWAgMBAh4BAheAAhkBBQkMqE+aBQJPnzBFEhho
a3A6Ly9wZ3AubWl0LmVkdQAKCRBSTww3oLlGozWFB/sEtfB2Z8hXsb8WEz/MB76e
vPi5TwkpqLqusqsB2geqpL/L0Uv/ZaxBn3/GvWGuQXmkidvmJZQiAun95Z0kRyd5
iDRBrp8tVB6UjFMrPLxnQKgtCbKC4DBlPRlBNdW2IMHiwYeWfcWu1BEi1MhofBhK
XHZEM812BWv65kMn8DrfMsOzo80c07h3vdW+Q4jN7vw4aiHOh3ybNnJuBxH+R6el
hUB/byh/DE3kGBgKMVWenqc6EX0226w1/A3f74aMTGAE0zjnO/5LyE0qhcSfXFrr
YR7UOs8KkeXbDF5flzD5ww97vGD/8QoJ4USdyDQI6FBz++mJBXt90kZKjOKCs2NZ
iQFABBMBCgAqAhsDAh4BAheAAhkBBQkMqE+aBQJSQGIjBQsJCAcDBRUKCQgLBRYC
AwEAAAoJEFJPDDeguUajIIQH/1TbBWS80aFm33BJdMfOZIqqeG8OIbjwMv3nf6HM
iZHrnULm92p3w0nNLRsXm/WACwh795rlBsTrMBGK2be4SSr51/FWyprJKI3EBmmT
OhYxyTVBz6cO4upA2FzbBnJSXeK1I425UwmIcA8G1LdR8QIKZBUVyxYpj2nFA7Z9
li26hduX5D8/h3qnfDPi1C/iBmAyz4RO3/A1dArF5S6MEMTwxaFdYYCV8WWX+A4t
vo2DRvdEpFpEEKw25Uxk1hfyu78nwQA2oMXHexUmtB3AwhAs2w1rCgp76nkaV2pU
0vRqdaTnoA72cJa1326xkqaUQ3N8GGuN7L2W+1TMeHT1MXa0JUdsZW4gQmFyYmVy
IDxnbGVuLmouYmFyYmVyQGdtYWlsLmNvbT6JAT0EEwEKACcCGwMCHgECF4AFCwkI
BwMFFQoJCAsFFgIDAQAFAlJAZccFCQ9O7mIACgkQUk8MN6C5RqN2PAgAkBhdg08C
cAmUZUzroKV7y7IgkDvRl/ophVUbxBBmwX3PVFiF9WUOvKdhsYGso7SSV5WZV7Ai
MvpwxWyZODsG+Xkd7kGAyCN2Cz1lmnwYhOwxMCBFY6wc9zcHx0L4Sn9YP3w3E5nN
4Wk0CCblYzUBBKV3IJmyHuI0M8BSogi3B+NfOY8JToL4Bi96SGiJYdf4odtCbcqy
vuU6nQ7Ct1jO2GYyrFl1FbbNGXYp8VkNqvyuuhkblmk2OmFRePB4n9C54d685htA
Wappz/2bs+z6XciUA6r8qbJZ9lMULzSuiNS/aFwoXcE2O2hwM4SWADY55YP5yXec
cNUMT3VnPfI+4IhGBBMRAgAGBQJMasu0AAoJEGfzMRpuD7SUS0MAniMTk1GSDPGm
MHIjNk/Z3dcck5cVAJ4q7aFqVMg02DQ5AZEH9THrz9tA3okBHAQQAQIABgUCUByp
pQAKCRDZNxCXpHPJkHA9CACsPW1h/KrjJ87uyQaK+LtPG0JmAR2iCDDa1HoCd/1+
AXjxy7jPAPQv2HwS6goTP19kTbengo9GXm9AwqT0+/K7qCO+Agczpj7v5izTbNuW
uiqwVz/SUOmygmV4ul45luFkJ85UgCuIyxSwTqJsocWyiLWnP3chCP1bdEAhCVD8
cbcMOZxP9fqpEnb+6OEK44pEsH2aRsZAh82erjxqnKwtztgT6NWqdxop8arntFDP
RpokDAtyAqFkN1LVaFAa+XThHNN1guMQbp19T3jRftsqTrbKikOrhk4iULjWKkBA
```

```
ZSTm9AUe/PqIrqu3Vz30uK+al1Kd8asW4o/Snn2HiuoxiQEcBBMBAgAGBQJQMobF
AAoJEPFFS7boposcJ5MIAIlX5dCsi/Zs08U6s7QjTogo+nHPojNrEVDLgVFez8kA
l0Rf8G3tVghwZUY6hNWQitxDvwtDWPZpvlUrVlwEv9j8HWPipLbs45Im3w6xSuzB
ltShc2gnJ3x7R//AvisJA6CHXhlxlE5NoYKIdeLNPk+mnU9BNNJ3+p3+dkaP+tyl
DM53AO4jRgPom6wrT1Ky/pR7V5OLCbopXwhjpsmSD3JSEF0X6HIQVu5d9qpozPo/
pA7ZoBndV9omOFl0xxWnvrRnXGwJXRrDZFW+6jHXvguG9jCqCtUQlmn11l7GO2bv
WP0MMelvd559P6A87WcSqPhsHtG5RCoS6oRHaum0N0mJARwEEAECAAYFAlAcqCAA
CgkQ2TcQl6RzyZB6VAf+KSNEgxd++0yuL6l7joIdt+A9twhpcSUUl8O9Dvc4q7Wf
2zjPr//NCAcvH5pQ1Lg8TxVOS8Y2J7SCOo0FsyskWNynlX+sbinWTup7eo9JWQQ9
/htMMs+1PzD5+UWXh4BLn6e6hOn/gUQTudOlipBHDrS55jQAvYfcMPK0bX8N0SNo
zHf4OBz2QR7zkM2n+nLaQZn4DMbksJvM2D0uuga32RMW5+dOTZT5EBWZ6v2ASiEP
IB1ssm/IndRrd1GgqYI6DvKkhg8/I9Rq87HoBkGoIQB1k+cO3dLD3odxrYCpzdbI
Q+h8A24X13zxiefpxgnBJWu7JnsGHfJppdOEZDnjN4kBOAQTAQIAIgUCTFd42wIb
AwYLCQgHAwIGFQgCCQoLBBYCAwECHgECF4AACgkQUk8MN6C5RqPqCAgAodVY5BCa
G1jqUk6XEcRZDSAe8ezcaeUSTL0lQAtvpJJiRieLF9maPJXd5SmoPpWXGkGsaoaX
E90tsHm99Jj/zrSYMMtGbgVcGSNo9YXGuATwNaMqQjsQVQLcWv5B81euzXg4b1lK
aZAKlSNHUP5ITnYe+KZCXgEoHcb78ZB4zVXTz812EecTgtwZ+HpPpuyLVzwlG5xK
LdO/NWFNNwK4xOviF/59LlLm8GL52Sa5esdn3sPvqFynwr5bZHKOT/+BScT2ROQd
lC8P2B/UqJOzDGR5dcmQjF8S7P3MKFLoPaGueRokVWw2Z+9VPYRiPFyIX+TiD0Ui
v84cafVSK2x+O4kBOwQTAQIAJQIbAwYLCQgHAwIGFQgCCQoLBBYCAwECHgECF4AF
AkxqhiMCGQEACgkQUk8MN6C5RqOgKQf/XPBrWO1mmQ/B9B7qs9pQ7ijWa8Q7U/WO
9lBAf/kiRJGUDPCBvYVtkmlaIe4T76dHBTaDNEmUQjynR8IsgzChhjyEyUSKse8/
tO22UH2TeckKEnj+cLH+MmWt75SE8qqekF11yqowi6/QlR3FcutUMg+NO/mKJHHz
5l3hSagc4nacHbL3TEZ8iiM0wkH3dTnGG7Zn+mzzzU+aqg3G1zRIU0U/G6AsYOmZ
//ImVH3YGc5xCVP6AWyqLWD7/u9+BdCR/cdKVH+0V4pHfnCaWDRNKVehysZJxA4K
HpOSHmx3002oFANmiE2KdzSwfBB9Q5cQqyGZMEGZ8HRaD5jN6yu4A4kBPgQTAQIA
KAIbAwYLCQgHAwIGFQgCCQoLBBYCAwECHgECF4AFAk+ZxvwFCQyoT5oACgkQUk8M
N6C5RqMY7ggApAkfIM8mmrTH0Ib40KWGDPhjKvjpbLtjQbQJ8GfFthZMxPoiLG+a
WoF/1mC+q24ggoV8ywZCuS6OqnqHcwgZ5xny54U3xlx+KdCbi3fsSbjp1cAEFMJr
nvYoukj7zCeHLhJnhCxPaVBklQu1F+YBLQICcEVf/2LoscQsxqo25+5bl1JSAR9r
JLaUG74fCqCcPT9wBG6lT6CgMs6SkUf4bHoM5MF8C0CUGC4dv3wM/v34y1ldswSc
GVV7jh36cha2rVvfJmWdPottgMcK7lOlsd+/1YLjgk4f3DZySjbJNL1bqo06M+/q
bR3EXevx2QJRGvr8OQEDgPuLp1VmcsqcLYkBVQQTAQIAPwIbAwYLCQgHAwIGFQgC
CQoLBBYCAwECHgECF4AFCQyoT5oFAk+Z0EsWGGhrcDovL3N1YmtleXMucGdwLm5l
dAAKCRBSTww3oLlGo7eWCACLnyRGIR3LNSQG3NOQLl/RTZW8bLPL9DxD4gj75ZKu
ppBCxwsOzv5iL8ZjueX+jqxBS/JtL9WMao2THiYsJbVFV3GdaRK3CAygJqvsH22X
5RtuN5MAURjEbcB7nPyikf/eqrB2ryGwAhgOIXpZIILuvFRGuAJGrn8Q6LZQuegb
rR6eVHxoz2M3V2ZvWzMoVLcWgCgQfUZiV5SoFuEruvmz0ivY0V2skRblGqnLV0FJ
gF3R515kTmHKmL9YT4hHf0yzesEBKFsqMWV+d/E5q/HO7FsGuxDjYPhGeiu87yPf
1zOn7ZsSWjDT1cegcLnItnoqzSaDnlW/m7Rg79E69fZJiQFRBBMBAgA7AhsDBgsJ
CAcDAgYVCAIJCgsEFgIDAQIeAQIXgAUJDKhPmgUCT58wSxIYaGtwOi8vcGdwLm1p
dC5lZHUACgkQUk8MN6C5RqOJiAgAq+NgmSpLXnH54AmM8dDd/SgJ+eY4mZlHqMbP
DhrG4u4/fAXdyFO7UBM+ws6rJr+Q9WgAnLRdp+M+YuNXpKX85c5B3kj60f1Jd3vQ
o01cmH/0WGMKKLXC9LSYgSSvx8ndLuZhzwvo8hUgaDGHHJ3LJ2jla2cevbblSn4C
0fcJPsrGMK81xwKvJ7l4Snd0hyeyD2adRKF4cmCy9OpCFNP8+uFHTSplsDaNqrUG
u+eSjwhZxH79sA1F2x1OludwFZSon6Uoo1sWOXgrssu1VjHzbk9vM1MUuCIghNyS
imHMQpF47GkW2lEkmm2maRd9Iv5FwylYnUZKki5C9UUBNVUWJokBPQQTAQoAJwIb
AwIeAQIXgAUJDKhPmgUCUkBiLAULCQgHAwUVCgkICwUWAgMBAAAKCRBSTww3oLlG
o9i1B/4o7vPcMU5dRm6bd9y9U3STLHzwCI9fWs6WUkZV3Moy6PGSCpnomHmYTJ++
aC8mNZLjIL/TvieyaOczd/LzqhUunBhBtIesgJogACttLHCG69vEvLOT/wuP+NZP
jbeCz6brzl83iXgbD2+hdbXTjiyVio9wEk/l2C44jJjcTP0A5OdYVjLXtfuKfJTb
HThGBv9+yC/Kk9+djlmsCP926E4jMs20yNEYYb1Di0N32yGcj/dnmxPwkBY/MR8d
HHxDI4w3h4vm1GJ7+hZ51gvUy7GUHxLpu6+yIEv/cmL1LXuTXMlxPxKGBrSZOw0s
```

bcb4crq+dPqImAeouXUGl0DrknP5tB9HbGVuIEJhcmJlciA8Z2piQGdsZW5iYXJi
ZXIudXM+iQE9BBMBCgAnAhsDAh4BAheABQsJCAcDBRUKCQgLBRYCAwEABQJSQGXH
BQkPTu5iAAoJEFJPDDeguUajTlwIAJRNpoRWAmoN/1+ynbgGlcK9lqXaN0tDSB0l
IkxFi9u/FWZRWIZAAxQBha4DQLF2UWwLZvDSji2XCeNYaUXvCR85D1CVDmVPwAhl
isVyBtsdYx54rt/chp/EhQDj4iF7PO6kaXc8ELkaw/YHpJOrt7DCz4HtadjV1Fx4
/EPh+J6h32KD4gkNhMsKHBluALztbriZw+s/P+7sZNkwSNK5u9QdJDd2qINyR+IT
huiEUDCSs0kZIksevb9ykRW/XiVPVSf1tG6F6IEAkTS3Y2REwWPb/YCGiJu64A6l
vyScBMjAhRJrJCLBMFMmebhx5tYrMQQfdQsjKQNkLl2Qw3WU+SGIRgQQEQIABgUC
TQp3xgAKCRBn8zEabg+0lGmbAJ0UjCGXz7gzoPhOqm+2buNbNdCbfgCfV0GB9EBQ
2tzr+SIHEKdgTEqnZBGJARwEEAECAAYFAlAcqaUACgkQ2TcQl6RzyZBlkggAxKb3
pweMM85bUkjRIlTln5qxsL4NKeRZ2WLdmbapYU4a98bdHsXYleyuRXB4GO6wyOVx
Cvt7vlSXPerN2sfpBD4D5jhsCM7mhqmRuTH/vPZ+GG9bYPwt68S7F9QY0tjdiNms
1g++odZeiyAJYRev0RyUdGquFO/WgNuHSaBWk7NWmgr1sLAEq08kG3SbbAOyTUpR
fPYoCURrTbLH4+IHTGyE0GGtNYfDPxNFqG0dCGocvglkjGKNuWEKxtXbXbqyPBR
66gcLit/GMcT6dcItUgAWd4q2sLRoYkj73rhVTyayBTXcJLLj/tkaCVn23TYkqEu
l5SK37ilHXTd7JoQ6YkBHAQTAQIABgUCUDKGxQAKCRDxRUu26KaLHN3zCADvtBW3
MCtS+j/ZugS7H0Dgg2+dTE/QBT4q+sswmd5knTttY4GvrK4s+38BeiFHGrOrxgs/
nCCbPwnJtyWRL+An4ybfEsi9Kr9FeVCNJo/0K9ji8/NhPXA0K8AewwcCgMa2bOHE
mS38jRzZn8/9W6opz9vKt1kEMsTuuxg8oKqWNx5dS4ehBQPJRa2YtloAbYEPAmLV
dpQmj0j4k8SqvEECKkxyPwHczcnKy4lEv0FgJ4oAmxshXuOI6bXoFLfLi8kI4Blz
kFYzhvvW9qMRrDRfx9ytv7W4/E2r+WBYQjJIefXlPCMQxCtjzuBpkMSjHPx9mg7N
bvdRmBPfoYT8h4JViQEcBBABAgAGBQJQHKggAAoJENk3EJekc8mQN7cH/jLwM6DY
Wgv36DNO9lAkHGYDOPR9W6Vj/4Bn7ZPXvC6roVlk2/Ibb2AXk9YJY0v5OAAf2qCW
X+HvKDV235dr7nReJn6/t/cUnUK7TPJz2vdzjFcEaYkMOpIDdV8Tf02yCZyoVlWe
SBcKN0iax+7zhGvccel7ZRzb3rEEd0ubFvl5YiKnFOB9IGhz/SXE9+kUF0D4NgdU
HKJamTyBlwlss8CguCEt7IvLarQaNlfrfBgE/a6FuN6f5ittSZ+vQXsiDTFih/cz
QkoHnt7i5ECqzDeqLb3+UkncmdZkRP1s0epBcS0zGUbsjxCg5reohwZY0Rv2HfAW
J+Rmmuij8YemfrOJATYEEwECACAFAkxz5LYCGwMGCwkIBwMCBBUCCAMEFgIDAQIe
AQIXgAAKCRBSTww3oLlGo4c2CAC3gOKayvR/1FYDILP+yb8aCkPGNTW824gILrNH
I9w5rvttxkZjwksa5hJD+wngRnQJf2wEQlwnHTPIWLyiQlCJQjCCldBN72c6gzZo
7hhIbp9e6JlzM9nz/jjtYsappwhkKXU5d+TKZ9am/8EqNJ9h08oofl0jRvDvfqxm
c0pcBX88JXNtZgub7DuA5tiA3RlI4NzcQ0w7dFVdv8L1lyxo1kaU5+ZlXbttRDCx
1SePEvSO1oGJZ4o2Y0L4w1F66vv9fZIIraYYzdtIVvBZSvSMLWJ95pRa9UlBm3YZ
XKf8np7W16loY/uO0xquhK6riooaLf+mdsJFuMUABjuAtoHeiQE8BBMBAgAmAhsD
BgsJCAcDAgQVAggDBBYCAwECHgECF4AFAk+ZxvwFCQyoT5oACgkQUk8MN6C5RqOM
OAgApxioBp5uvCW0URkgEs0DeUI36FkgsRi6Em6vPGykJ+ptvSuDeyrykWc9ThgF
QIe8BW9b9YpnLDzY+NyNfRUR/9NQjLzxzsLZWyULMxtXynK02e7hs20reuK1sjlf
e0dFWbwgfjhr7nw2fYtMhOnfwABJS3HhZahDVbInCoBLAw/HWmvttas0/HC2lUHF
JV5iLfb3y7ayUOTJ8F13m4Zfghjp7CzX05713glkBwPEZxKKhkV0Pt1cfi5eskeA
eXf14crUaO7N+Ex+1WXPk/o9uqRO6jy/IijVeCgZVO5zyh18b9IBX2TqtNcQJlYC
/2rgQ43tgWlkZ4l0b2q/cWhWfYkBUwQTAQIAPQIbAwYLCQgHAwIEFQIIAwQWAgMB
Ah4BAheABQkMqE+aBQJPmdBLFhhoa3A6Ly9zdWJrZXlzLnBncC5uZXQACgkQUk8M
N6C5RqN19Af9EBHaZ+F6XgpXN9immshR6KHmoHiYr6PxWcKsX9+UaBdJqysOh2qy
o/9HWilqIluJ52vB4i+zLDwe5Jzgn9Tr057gCRmcvCagCujc0lOp9qvVHJRTKuJI
lot5p5+eO8DZZaX0N5j7sxP8e2fWSjPg8xJDnvR7S/9/CtJU7hUUrdshdRE97egt
1wTFeVks2Tito3DYP/p3nYB49Dq7iRZVzsgr+1zl4cuD0Gho0+1bPxsNDpGan6pl
hxaWaQTp5HupPq+alpmIVBbjxkfWXnP/9piWtp+vouaWXPpMlfCPnmSCokVp6oVV
Lo8nO7FNaxtpRpy00CofHwxxZtvj6QlKsokBTwQTAQIAOQIbAwYLCQgHAwIEFQII
AwQWAgMBAh4BAheABQkMqE+aBQJPnzBMEhhoa3A6Ly9wZ3AubWl0LmVkdQAKCRBS
Tww3oLlGozatB/9xUiHzNGgQfOIl+JTkp6s8fS+rmzFoDnWCNL06gzJ61nG0mK+9
OoVbvbRmygZ3EZBeYyE+EG+WdkEQoFRzDcWdf3bZ5v7CmjD2BCpwaPoKK2OLm+CM
Uub6c4vx3EdQD2Mo8WeGvJNzbA6CJoFa+JWjsGAPy0r4tMVp6rT9dgw8IFJMdQMv
sdNghTDMrqSzie0E/zSTqU6IkwAmooj3V8ZlSEJtHWzNnFmDNCCms+A/uT9x/Z8R

```
HUbDCt6Um4PVKh43eidr8GwMvCKJjDWK4f2Yun4MejG5WB3tA0OS5k8HBXNRWWa2
dVxyRgwVOW7r6mmuWRRT3J6wilwH0YBHo+YCiQE9BBMBCgAnAhsDAh4BAheABQkM
qE+aBQJSQGIsBQsJCAcDBRUKCQgLBRYCAwEAAAoJEFJPDDeguUaj9roH/RkkeDgM
uILaTVWoVKgcMSx+aYjx5hyEzGdCQZD8lTCPVUo5pvUwpxwZRpH+la9vIs1mlZD0
4hMRdISECS9zA5h6eaaL0ac8x61vJx6RFHHVOUGLHjrJGsEGhByDcC5tnN9tEJuQ
aeODIgJQoW6mcWHHHhgb3QYnVWN2TOAi5Ur1rRQcI04YlH3S26vmSt+4Xslg9r7r
TAj+1Q3Wp9csolVxJZmt/pVYxVHuqAZAWuFDd3Vw1CRGEayALF53zO1JEzhzY2Ru
9CSkv03aysWUfenVNRy1odEZ5l4tc0up2InlikUjONVW7x0GlSo8uiokLh5LypmO
0qafBzKBoSm2tE20HkdsZW4gQmFyYmVyIDxnamIzNUBkcmV4ZWwuZWR1PokBSgQw
AQIANAUCT58n4S0dIE5vIGxvbmdlciBzZW5kaW5nIG1haWwgZnJvbSBkcmV4ZWwg
YWNjb3VudC4ACgkQUk8MN6C5RqMyvAf+M+xe9XdwWWCEyJ3GBSMhmXnC+c2303Id
afSoFsm7cB8lnzvSHhjPQ9zC6W7wyFgUs2c5fOh5TeLtqo2AOHkvcyGRgqMViW8h
IPaJU9ekxfuiuLwpGwArRJwayEeyMT74Ry5/tEsDLLchoBMU3627jzJEQudFM3dY
tc7gsinZOefJS0aXNOT9yjtNB1RsVHVNfwW1pEkxIKEFwWu/aqcMA3jBYCVhs02j
Zg0jYTbPqjUFNPv8JFVb0+cSGNnGpmYKHQk8c+t3I2LLIthcDFFwc+eiPsSf39Hr
dP+oX/sFK9yYs0m8QlLR0yoJ2zOehy8r4e3vGWGN0iDjfAYojhPZw4hGBBARAgAG
BQJNCnfGAAoJEGfzMRpuD7SU4V8AnRdUeli8hVvF6XbQe1YPD4FwiGG2AJ9bfu+4
Qbn4OXKXre3iy/IEye4qdIkBNgQTAQIAIAUCTGqGCwIbAwYLCQgHAwIEFQIIAwQW
AgMBAh4BAheAAAoJEFJPDDeguUaj/awH/1pug34oLQUUw+i3bIiGyM2BQVTXHiL+
Hk+1iIF2spViJfS5gGsmcUlbklBQcmJDk1amUO18riQuq9XhgCboI60f/ggkyIle
Trh+pSFm9GnJjtYIF3eV9yn0l5E25irjU7pmyJVHjnSdN/TntKZfMlZho7lYJ+75
DcWBeyrQJuPtHuTxlYo4dFTmVXFBF4n/tTFLVLbG8ctgyOEdatBSzfI4rd5cJiQD
h4MbQ1t+4HTdHvrLC7aswIZWVvEOBi9IUgUtQwBjSx3jhC3U0hsD+cJMQflLiaB3
8f+r7tMrxJvqD2cIHa2o3sLyUwYR2s7hos+bkSLCZYwV+sxENLSelyq0J0dsZW4g
QmFyYmVyIDxnamJAZnJlZWJzZGZvdW5kYXRpb24ub3JnPokBHwQwAQIACQUCUilx
/AIdAAAKCRBSTww3oLlGox84CACZuavpVP9xP5GNHWZSJ97enluS+Q8dO320wXav
8udd/wO33U9Z4opeKcQIWY72urkpdnVa/6bxk1SmTQOLiEmyz9mzTG5mytJvsuKi
9PEXpcU2qkDGDdx6Oi+ESZn1Iyafalh5tHiMPad2ARHF4Fyv3mwGxUe20MDb42qO
UXgrQ3DJd7Aein3t7bK5oho1UuhloakE92f8h5vys3UbmNBGccGYCz+bORZ1dfmT
lzIGVzKz2T+8vltYrB/yXX4xjPaXvgGOfWjmge3vTzynwJ6WrIYZ33mcBPwo4WDc
TAMxAGPa0KqnNPNHPxQsB8/TuY2GF0Mn8AoGbFPmxnyNUgE2iQE/BBMBAgApBQJS
KPtAAhsDBQkMqE+aBwsJCAcDAgEGFQgCCQoLBBYCAwECHgECF4AACgkQUk8MN6C5
RqN1aQf8C9udls2plWETpUuEARQONl3u2FCQr0IQdfZ07BYi/geHQy6SAK9LlTZZ
r9/nLmv7tQAM12Q1dLTyXVuXRnZOLA6dcTavcsaK52MbDLqTsKcGkZEbzcu7T1m0
p6TRKbgQQc/judnhHyVLyFg8XjmVmVHmqczJj85IrXbhh4+Zjxkl5sMFOc5ipbiW
JLjhpNxPVpwjWu7q3PJcGO18tBFBdyZDe5lLcFshbJ30uLimcoUoisLUcjjvDAg7
UmTerGYmzZZkATOswrO232MeWcYKNVNLsFQj00nPcdHJ+aUf30InCnNZK0Or9/iO
NWYvc7nspIYYOdAP0QPNoSnmNAt1zrkBDQRMV3jbAQgAyksBRs9aIpEU+j37aGKM
hntVy4zCIALaZYV+E75nbhY3yjxHKiOlwOt4y8n4AxIPGvm7qneHacnASuKtlkmn
7KvKhaxqVVkbk2l04w4kaHqDV0pGsve8CLv2KLQHDwq9MEKvwPqvep3DXyocpe75
cmvXfLyaTbmPk46+qPcXGlfNXXpMJbjy7RH51glx3rZS5uycoijKoNsblHdLCPva
Tgpwyw7bHEpkgpoIFLoUwCog3xyUDZeQKtJwzCPDeJLZ8hxosye4y55KxcNIvEzA
yV9dru444rbYVBm4W2lE15mGsaNZWzMcHohj9XRWepDCJwCC1i98eImAPsnoW4O7
BQARAQABiQEfBBgBAgAJBQJMV3jbAhsMAAoJEFJPDDeguUaja6QH/2iofGwiJ9v5
9fmONgldH1o8W4n2A/IKAMB6xjPsSnVi/foAgl0l99JDOzMtVWk5Sa3tk5Hml4FD
ipAYYcfWG6IHlQ5CnRxdTYJ2mAU9eVjf60xmyhEgmvfC5hUPZDVvPeVouxzGCO0Z
hnGnJnos0v3FXpJXL0bkroCyUWGDrwH708hXjWdwS0cNqCqsWaZf4k43+qdPA3qr
Q9kdKDZTlDENDp4ORfiXr0Ae0fGMnCVx01qQfgyYY+M+X6CcnZuj2FtSaogz6k6Z
DrkYC04XdywznP4eBWnokNSO/RGNAyIlsw3NwGu54NGzygaBQ+csFP+168tqFBrd
4DNIVjsbY1i5Ag0EUkBYswEQANWnqU1AKouqng5u07xHJ+/wKJ45/M6swpKH6S6k
sLIPitwawKx82CZkSO/2IQN3l7002yD8uFZ8KxRp4+8LP5Eg//oHhdUmQGSwaOgo
vBqLF9iGPqRDsmQ+5oxDfHq0AC5KnlxntlxTgVL46xEySzNh95Fd5JfaxP+jmOsF
Gyj8lMuUizEh4hR196xtkPrQI8EW3WH3Or68kpYaIMbmrP6tix1G0dWEAfbcoWl+
```

```
Hr0H/x/Qy+guqNtPmVYfRoA/R0hPBlsoZyaPA+fAyT8YZENOaCMCZumLLxeccBko
YnM0BPFUQFldGXjPPf3iUucDroPSZt5OAhQUd/n3vg+XswCoFz1OqEskiCJipbFI
Y0r2CGmnuStacnspwSWVY3uvhvJaKd46VQyxgEx+txjK3sFt8cS1SeaO42j5TdGC
QIUK1JNS3VoTrqxLNvnZ2OREeYtdByWkzhz2wom4B7+SGhKYH9SCokKDAc+fdiG/
3FoNPtmwsRJ37IVcJH4vwtdKnrkrbPvsu/B94GeGR2m6IWAeHewILu4jqQxq1R9c
6HBd0jlz7/DasotiQRbeQ77i54UhxVZCodVYWD8ZKEIyUDu4hPY8jIbQuQNs3UW9
OUdobQO5C65ldZldtPKFQwEEvJe6HpsaSPLrx0ebHOId5p+7Zvfnx+nV4VMbb9f8
kkd/ABEBAAGJA0QEGAEKAA8FAlJAWLMCGwIFCQlmAYACKQkQUk8MN6C5RqPBXSAE
GQEKAAYFAlJAWLMACgkQuWzd6q+LXtDoHBAAv5tJzJxMlu96IGKqmvIWJMLN1a+m
XSJ0dk2ujSqrsTBR+Bus8mKaVImQ9rvGtCSuR6nAPTG67MefGfW3DSBIWXFzfO7J
liY8f1zXyEeufbrSz2OX4XnsNH2w04G9C6oPvKj2y3x2vRwwrQ7mmnJhRSPjKxGc
baO97jgM5E9J3HbDZKlV/n5qUrMRXf3PiXIOq4wYPPF9io5b/rSwvHl3meYhW13O
k0znqBSfgvd0qNODvpxixGEJsvS4jHger329iLNJ1u8Oj/rsKrkr1yOUrmqo4J8r
N6Wjed1c5LIwI+W6U5st5bN09aeNngTA+Qz8FZWYMrtU8SuZVLOCdrQ0ttGcfFqi
LoyNf7mQ3JXU9Cpr0+/zfVc4ypTUtKiRjeiOtIOraobVdYm09AuzdFBnWjFoCeIs
s7+BQm0aomiiLX9PHAwSNYggaUoCI7inLe000W97uFXJov5TruSOYMthj/CKKqZw
eGo3BK4hidcHSTeb3lOVvMlHSpHm/Jz6wB9nlNj2aOJVgp8z70n1umscJdNREFJ/
va7lw0+WJJVgGslZI5KleqrNWd+1g+IHL+FYJJybYJSccqcK8Kf+kfkH1OT6rb0r
An69tiKprgsJyKO+ARNYMzQVM4Y9nNJyrgHLjFFAGohOcmrXC9grpeOQeOMA8NLr
7SGnL2HAFlnXCtouJQgAgpaAyrIAxTGNCmyqqmWHUUPc2Nh5kZjFy4H8aRGZYYqJ
StUiW5TJLhsuTjkNf4IQdgtmxf7YH7CFx8mUjI6zwJccFJF5rwDa89Bc1pAFEjmr
L/tJl3fGLHSoeIZ3+wJSQ5lZiLOg1sfzDTEPXI2nmMZs/NvCfKaLlnmW0zGH0J10
l9Fdl0PXjbf75N4jRTe0fJ4lkEr3EV25haMf4bt6gWpNNsQRYWRv2QwqhGwotrp5
Vz0UEtv34vbECpx6drYpzks4KpmBiyYiYGIjmF8FFaAX8Yq4Rs9mwFZdaaTcJV5g
/Yn3vtnQmbC8Qc9dEJ+UivdACFuqJntsMZ+2pkM1D7kCDQRSQFjyARAAq4/mvg2S
SYQw2ifmjFkKfZt++HfKyqYcyCm3Rhi1OZ8PyWiJa6R/dKkiVv5q2PqeSYx9mtbj
qZE2wCHOelJX7VhbqIX4q9PYXZZ+CigqD1jfXzeNCf2ttUA/GB3Tjh/oXlNosQZ5
Uer8NXbZy5HbJJ29Ryt/V6oXpQNyz2zIM2UQ60m6hbIdM6Fs4ArRNO6mi9Apn98d
RTPkukbaVuF5/ZMXunR/RdO1c18Jk1y2rT+QKVqSaVNJWD+arK8WboEN/cbxO6nf
dbqqKB+LZMwQCwf7pSO21NlCysUpcIFxSmlYqu7rAuZ04HDj/mqMl/C+QAlRNLLC
upUcsihzcFdNSgFZCB/0wVnYZsdFoKVcsByv4PVJ6ij8GTtlAAMYtNGn4yRD49L/
oM/ctmYBBgjvwFN6YC71UmY46TESpIR+AQ0DJv3uycFQbCUry2oo6GxA1wuETKsW
rGHW+mwZ/MSYOGzZuoi2Lv0sWosPyunytvUU62uEwh6BYNEYCig+PxXcJ88A4Hbb
X6za8+S8PwEXoVJSeSTQygMkdUxk74h73ydkYhbMcYZvIW6rnac7hwIOtL3dvzSN
knvPeZgmp4PsLdzo1Ceq+PDz3RawJOn0Gc3sZo9SxhDUouTw7Z7sOdwaOTwUuFFY
h1Ed0KxDeNuLCPDpHtl9adwiYTEuc1teLycAEQEAAYkBJQQYAQoADwUCUkBY8gIb
DAUJCWYBgAAKCRBSTww3oLlGo6ZNCACnimiB8i4WIAYKPMGwxFvZg731BTma1w/t
gW8v/j8hlb20Dc9oKubCf77GZkAaYAc3Qps/eF/VmNIN2l9rRrdxD66b4Cc+yJjy
DaEJR9OAJNAv61tmKmBQzW4JW9icf9QYDYiznMKknTsC61vkpJRzWwuineQR1dTG
SoYs9N6uQcmgP8ssnCFxuRU1zj0CMSQh92ID/ImXpHDImDB8OVHEyQhKigvsqiqT
E7L90JxC3dCLvAmTz6e6hbjo7Nhh690/5aoY1hr2y/MbVtyZzUp/fWvQxZ1Su4uW
gpwycp1/A3lg9ALGq09v/+XhO8B27uh3c0GjbAmnSA3E45l679xV
=QdJo
-----END PGP PUBLIC KEY BLOCK-----
```

#.3.20. #### ###### <snb@FreeBSD.org>

```
pub   2048R/DDADB9DC 2010-07-27
      Key fingerprint = B678 6ECB 303D F580 A050  098F BDFF 4F3D DDAD B9DC
uid                  S. Nicholas Barkas <snb@freebsd.org>
sub   2048R/36E181FB 2010-07-27
sub   2048R/BDA4BED3 2010-07-29
```

sub 2048R/782A8737 2010-07-29

-----BEGIN PGP PUBLIC KEY BLOCK-----

mQENBExPKloBCADqhzBB/vYRc48HeilsVn6jNqbAvJyLsXSw281lu0joK5EHY/0u
B3h+RmSSYcd23UCyLrMn4a6qGIa8T086feYEyACbwORe/4kFeuFLNmgZbAvs3ePr
FTg2HqvErdhT/DcHLpBloAlJefwppKrN6tGyM6M49wvUZQhxq0TNZdEqSDM1MWnB
dJsS4M2MNEO2kyBgLgcedb9h4uCK93AcEFzVImgW7+QVh6/97WNaHD0YN0TtmE/e
/oA7rV5J05334kT8Y2Ejk9gIVVcKcu551P5FSn4uS2kZtuLMSJ9rgkM458p+s+8J
vY4nhCB2cvT70OMx8I+2Iqlsztl/mf9fuGNdABEBAAG0JFMuIE5pY2hvbGFzIEJh
cmthcyA8c25iQGZyZWVic2Qub3JnPokBNwQTAQgAIQUCTE8qWgIbAwULCQgHAwUV
CgkICwUWAgMBAAIeAQIXgAAKCRC9/0893a253JD/B/wJIERQO91u09cz6mk7V4Jh
Wj6+9ptevVDWTJrqM+yOhSEvaGxUqBAEhhhuIkiWwHNr5DZOEFBar5oQrZ74rOsR
qY5b4/J1IYxm6B3S60KY2wUtazd/9Gz36lKPY9QmkSg7UcJXlPh45HTmKIXAjmNj
ke6BUTrVYyXrv2CAtxKgSmX9SQFvR2j90tu5pu4LrnWujh/MK+DNY1AVxsKgEXPr
KFYvLe/2YWEtyJFh7cNbtWt2sl1JAhxJ9mIarBrzLoWpy/AjogMLWIcGoAv9zunV
tbWeoq9TkFzIi14kFuy5WJkBZynlvvwtIqiap+iV1qv20UBzVFLA/MjZ8TlM3pbs
iEYEEBEIAAYFAkxPKu0ACgkQyLJCen51gqSVpQCfcYp1zGIiKNlGjaLdIz7HChcz
uQAAoIYU20rzffZwbZNnvHpIIEIi8WcvuQENBExPKloBCADq9E7GPd/YXTu56kc9
HEbnes9oG8+kN7v3c7Xnesu1N+B1R/cb7au9sA9Ao1LOJrqMd/jXhN3JlwYlwyQs
kmfCZSh3J7EK3v+6vZ31zjv7lTi3kRyqqwRN51HNwIoq73nNp+V1Eu5SzjkFiUVo
8H3V2wkSdtJygXT/BI9QY3A6pm7S4whNor75Gqyr7C15B6teDaVEWB/Zc7XqyQwL
6Xy//1GdPCPeaqkNKYmlRyzz9SxJ8lnt4vZIK6CSeuRtJAscIod1XV+yaO2aZxJQ
HjBVOlsktm+Q8//svB+UtziQ0HSxUri388HEyNk4MIxHx8nWySBVzmsKPodw76pX
TmrPABEBAAGJAR8EGAEIAAkFAkxPKloCGwwACgkQvf9PPd2tudwhDQgA47c2h7lT
lSnwtFRqhRPM7jByR4TN9BvK0TEcrh5jzGyEgrfSZCymgE43WpYO8emOSfTA/b77
OFiewH/w4g/xZqV6UNDjQ6PWQb6oLvxERlagBOZEh7yx+13uI/x0SFvcqPdXgPwy
SqcHLMkYdy9IWJOXt6BPNAQ8st9qBX8ThDuLavbI0j6wrajQH9CtnbcAH3/tQ05w
9wXyNU7mWW+zA6h6OWWMRAyKYYfjdZhIA5Z1OiH8M7RYACJheZKGNze6VHoJGh7e
QFHAlBMWyDB9gMyXj4sapf3ruiJymvu9cQBSlPiOD6MT27IyOmO52rMakwbYdZdr
viwiYtHal67xjrkBDQRMUZiOAQgAj6wYdH2nsYMkxnY82KyIHC8Eh4r9YyuTmyNr
vwOtXgSapxePv2Efcypkni9tdE1LnuGI9V0kPr7oFq7KdLqHxGwsBe75jV/4krHO
5K5NQyOtih/1a31KBOKi5JWU2nFqUz8AzUYtUX2VKFZXOshyQGx+rSFy83rawe5f
6JjWL2j2XGvndfkoWRV2fs1spe0pmzUPsjG6CgqDScIWwDqmey7UShR1cbxH+Mt9
th0sMuM6J6ZO9tXpGOzM4CXaMU/qe1AiQCX7Qve3A1NFCCOofBt3x6xBSJZOko3P
765eYWHvdBSddm8csuzPOuwGN375ooltfuK4bCRoaUOxCtDKiwARAQABiQI+BBgB
CAAJBQJMUZiOAhsCASkJEL3/Tz3drbncwF0gBBkBCAAGBQJMUZiOAAoJEMd3KaK9
pL7TW8oH/RviVB9OmDURm/CKeCbva+7XACaJdHTgsWnEyPG0rjX6MhkCu6YYtlcS
K7HsmC/U37gs+sQq/n/M7Zd2oMd1vnYINuiIxHDyxIMnLiWTEgNvjTXtFaFggewD
BNGg2i+2h0I80hLVTHPBqbXKupIwtdFQEu39exF8jBsJTfPnjbeboxwFTuCdiiK4
4CminqsZ5CLDWXHzCLqC0CyZkJ1Ka76K6iOhUr8Impxqeh/JW08gBu9pN4ccvCrJ
On5Zyw8A0Es0cTRqqnsbcgBjoUY3+S6mEvYQPTfiEh0oWiJGw5dFIHkhpoJGxmn7
6+lA3nvxgvK/9mdQU4jXoYGI8qlJ55EXygf/T8S6pvkSDB/jbB0dVjO0b7D7hG+I
XYPwp00rZ8VHTxairtqqxTAU8MaXXnJFIm+owa7OYYB4ctPuIS7tW3fLJ/Q9P8bc
h8hZb9pDa9Ybuo4wHnxrgmytDA7OV6qeJEAepP7VhQcjYXwNlDsNKlghie9EJliP
WUuZRapKXcv1R3MpC7dNG3I8FVEY3K/+ZH8xj6dcHEBw1QXihFGNF5frTOLD3tIn
QwW+B2+JdWg+7MpUdf8ewNkBGfRAYNnH7nGkd7QJ7XEY5ly92RtrZo0AJudKz1HY
Hg5RdUX2Pi/RUOSZ9bZpZ4v8gKqhNgWpAxIl3lgK4Y3D66nmTAZxv4z7iLkBDQRM
UZjfAQgAzVZU/brxCgrK6PgB3Q+Dvq7l9oHmh/Tx7wRUqB0whf1PDUQ/G1isZbH2
1j/kkB/Xu4NDEk9HObcfwLJ/Px8AeKgzRe+MO2sK6A4mfsKli3VUYnMzRbYmmeRb
KYqBgski+2Ne4BlOi+eRmzq/jNbql6TmFtePLYcYaxKtarxvvOP+bmcsPLT1eHMV
kiU6s7xm6JpBhvv3mR1/EGuopMzgtxKQLTGO14yCbw6N6PplUFqFJee/TnNwkMCI

```
ixFg8SW6C2uCnzstmTtGRu8IceYF1J2WZoTacna0O4oLjBB3gwWqyxKF5B9ytwhr
1GARL007xvQ4o9iz4JIu652nTHI2lwARAQABiQEfBBgBCAAJBQJMUZjfAhsgAAoJ
EL3/Tz3drbncp9QIALLfYa0pzg3hzMK5SlHl45r9K+oFpXtK3JvW8l2U4PCnMjQt
Z29bdPk5n/aqO6IzwgQm3zQFhXK3M5o12Bhj0oZu1pzOY8DDiXMgR4czByqzrsFP
dFUsLmkzDp/nlAqsjBoof5YnYk1YoiHaBwBpEQvU2N5UO4GVGsC6K1Osw15FX8aZ
HS8WTOzRGe/ctlZRjFhgY8kyrRcvSPNrJlx7pentqqMMPwDQzp+ig6YECQuPTPkN
JkUdQ8GUTwVpXcuGRIhrWNYjbzuWcam8ywaXmesESvIJ+XJqJQ3eqmy0sspGsiXZ
w7zsUcXBoDCfj8IfFwAxKholDgQBBt1pQcCbgIk=
=zoiI
-----END PGP PUBLIC KEY BLOCK-----
```

#.3.21. ##### ###### <barner@FreeBSD.org>

```
pub   1024D/EBADA82A 2000-11-10
      Key fingerprint = 67D1 3562 9A2F 3177 E46A  35ED 0A49 FEFD EBAD A82A
uid                  Simon Barner <barner@FreeBSD.org>
uid                  Simon Barner <barner@in.tum.de>
uid                  Simon Barner <barner@informatik.tu-muenchen.de>
uid                  Simon Barner <barner@gmx.de>
sub   2048g/F63052DE 2000-11-10
```

```
-----BEGIN PGP PUBLIC KEY BLOCK-----

mQGiBDoMJEMRBAD9C2z1pr1D+V0OgztcnlU7sBqGQyjYFmzWhEDPquPdMQwIDtMs
FH1QeE/90uc8J35Y2Ba1/O9b9zG13t2rSXz9zenGo89thgcaptTY527UAoNJZXqO
1UbBsq+wfOuVTAnFSue9bdgyzqx6jmJpIqvm8J06iesBrXyB70U1oSF2AQCg/zR4
QTdnrmfpDoC2vLpYdd/emmMEAJgbd14BbLebVrxUiS85dGbrWon1SxjxTza3vR1+
3npc+VMpeoEOiCXaBwpMAq7dzbzalaU1dgkr031x98ZpXPIyEi9KkBLZ9kPZRzIV
okH+XIZ3IU+eUFuLKuGg9xWtweOq4xL9X0Epe7uU3DouGaVN6i099zP9w2e2eLPk
07grBADECiS7ejh3pYFwe9dSOKN5iI1SlAqNH69mvMEsPOPYVbsJmYU6dhPdEWa3
O7o6CCho3gUejhdl+z7dnrsxHOHRHFAIr5o1gvIGkmKCn4H02KIr+S7cI11pqjJO
mofEJ5w21I7Lr1fL7AA/7pZgnWePZaPeh9fXlQ8kAoJ/0UTemLQfU2ltb24gQmFy
bmVyIDxiYXJuZXJAaW4udHVtLmRlPohTBBARAgAGLBQI6DCRWBAsDAQIAEgkQCkn+
/eutqCoHZUdQRwABATxcAJ0ZfEhRc3q0UIY9eZtY2L+s7glyMgCg/UjC7MEKC1xq
oHWkz5Zjz1oaXCKIPwMFEDqOp3zb0kX8s7KhLBECxOwAoLku1efxcFzT9B3loRuu
lISktrZEAKD37jQuRlMyWf20uU13gSfJtCeLl7QvU2ltb24gQmFybmVyIDxiYXJu
ZXJAaW5mb3JtYXRpay50dS1tdWVuY2hlbi5kZT6IUwQQEQIACwUCOgwkQwQLAwEC
ABIJEApJ/v3rragqB2VHUEcAAQEnzwCfYt2w8JvMG7FD8Ae+sBa6bUpaB6cAoIQM
0d25+IpshigRTM3djVgabwtGiD8DBRA6jqdN29JF/LOyoSwRAq9mAJ99N2SXxuOh
SDt1dd3axBQS7U1dSACgjX8LFHWBZ75KSLNr22LMKuSEk1y0HFNpbW9uIEJhcm5l
ciA8YmFybmVyQGdteC5kZT6IUwQQEQIACwUCOgwkTQQLAwECABIJEApJ/v3rragq
B2VHUEcAAQFxcACfQfBW95c31MHGvSanzCk+D245McMAoI8nSI4dqDbGIPppKK92
cq098ZyxiD8DBRA6jqds29JF/LOyoSwRAnNHAKDvjMCXb8PXP0zufz/nEksQwwaw
4wCg0Li4kAQhbnKgLXOFq1sVB2GtfqW0IVNpbW9uIEJhcm5lciA8YmFybmVyQEZy
ZWVCU0Qub3JnPoheBBMRAgAeBQJCHMdDAhsjBgsJCAcDAgMVAgMDFgIBAh4BAheA
AAoJEApJ/v3rragqCKMAoM5MXsScnfdD/rKoHkyfIWAOrHQSAKDDLfdDG1pMsfMa
/4O0QPY3LN9hFbkCDQQ6DCRDEAgA9kJXtwh/CBdyorrWqULzBej5UxE5T7bxbrlL
OCDaAadWoxTpj0BV89AHxstDqZSt90xkhkn4DIO9ZekX1KHTUPj1WV/cdlJPPT2N
286Z4VeSWc39uK50T8X8dryDxUcwYc58yWb/Ffm7/ZFexwGq01uejaClcjrUGvC/
RgBYK+X0iP1YTknbzSC0neSRBzZrM2w4DUUdD3yIsxx8Wy2O9vPJI8BD8KVbGI2O
u1WMuF040zT9fBdXQ6MdGGzeMyEstSr/POGxKUAYEY18hKcKctaGxAMZyAcpesqV
```

```
DNmWn6vQClCbAkbTCD1mpF1Bn5x8vYlLIhkmuquiXsNV6TILOwACAgf/bGaz5lw7
KGb1+Yl0n+GXfFF/OwDbujxVoGn1KM+dKbColaX44Sr/L60px4cQ56ZxX1e6hxJi
TaLrrtx3bxZSTUlJuzuNdOA0vfcw4yQzrPql12op9K2DVeoo/WzBwZecM1eeg+VU
s4vlQuG46c3NbeTvXpuSyoHzDVgf5XMtwI/qTditup1g6tlViur0BMrUNJ6WZSpO
TLAgN1DKjuEi1FGVEs2n+BSEGBk2dM2325j6qYQtE6iXEEc18s/xyT+CSEQYfAP3
4/4UsCOi4pmuy/+OlBXYEv7rg8O0EpUqT4Po0BbhrMCdwzlhbb3LpMHyTwYSPdEi
A9+h9Mv9c0QK9og/AwUYOgwkQwpJ/v3rragqEQIJBACg27m44rBDabiRWXVEGny1
8o9/o+UAoI65F9bREROsGt0m0f0q1WwwdGcz
=HMUk
-----END PGP PUBLIC KEY BLOCK-----
```

#.3.22. ##### ######## <art@FreeBSD.org>

```
pub   2048R/9ED4C836 2011-03-28
      Key fingerprint = 7400 D541 07ED 3DF3 3E97  F2D5 8BDF 101C 9ED4 C836
uid                  Artem Belevich <artemb@gmail.com>
uid                  Artem Belevich <art@freebsd.org>
sub   2048R/55B0E4EB 2011-03-28
```

```
-----BEGIN PGP PUBLIC KEY BLOCK-----

mQENBE2QwLUBCADc/D9RfANjFOApCDIAcYU4QeKmbk+kMvSHrKgesr1OFuIMdQRE
n6O8VncPlxRvElWRgLCwOOm6wW5KQDqAJ5poLzNh3GQ/DljGvZr+VmbK8BRVM/ik
oFmzv/7ebDY8e72Hne7klT9K6TIIeP35BNL18ft0xmhrIlVQHWr4jXz0pl9gzIwp
qnkuwdd8X6I/jsvPCEiXhqB0px/LEFgtJ9OR0k3MW48AAmVir/aWAQJ3/vysNLXj
T8jJSm9QDZTuyFCHmT45TYhx6oanFexpvGXtYr62cBAk3rlMiUcY5Mp938RQzjXY
dB7dVHoTtDSb3eJRL5ZZpXROiVnulcRv1ZdHABEBAAG0IEFydGVtIEJlbGV2aWNo
IDxhcnRAZnJlZWJzZC5vcmc+iQE4BBMBAgAiBQJNkic1AhsDBgsJCAcDAgYVCAIJ
CgsEFgIDAQIeAQIXgAAKCRCL3xAcntTINk42B/97vlVDERJfPNRg5kUFqW+R7VHN
q1atqa6xY6r4NZzjmtkeyDVItzwSOohA0H1N9NsgNaJStcuruiqyfekohnZ3xHKi
PMOwfebH1zX69K+J7M8GAtrT0APifScd+pU17kphhqjLoCoH0BY3AM8HR//AJkKb
U68GZF1fA8LWdRlfx7xZSalPyQXMibXtfmb7t/AqoNgQYs2nXUhs2ENZtZHDAVlb
2/LkDJ6OezOW7/Q4KZyeYcgzXYGchkXGhCV+8fiP5JZMaXZocJ8saO1R7pxR/fEu
Lc9oQUCPzx7m0bI/mgmO3aKOREXrQTRX5ZwfAuLubEHougfIMfzIfAq/Iiy1tCFB
cnRlbSBCZWxldmljaCA8YXJ0ZW1iQGdtYWlsLmNvbT6JATsEEwECACUCGwMGCwkI
BwMCBhUIAgkKCwQWAgMBAh4BAheABQJNk67XAhkBAAoJEIvfEBye1Mg26o0H/0f2
oHP7o9zgcetork2zFEAlQyDYHW3X3IXXMrTk7xWsHJuu6hyVeeDuVFzp8TkrNOVq
P9+hZqzy9g40iFXzQkFWo0X576XokQXk7rAqYCr0OBUDZ0uDrltMI1VoEtODCcdc
bJMd46zchrhq0vl28FmwAXX0F8zH/9I5fWH/KWfUlQNGs8NklCP2HueFogrGeSNE
lHVGmIJPqa90WXWmDZOBADeMBiWqLzgWR/0Vt48B7PJ1vwrJCyedbTGlwdbRaXGn
g+Gyx0933AgPWiqobSvXOddqXVXj95YSqEVUlh3BQlj3ZbOxbkleyhf52mi3T/jp
AIztYwhSi6iUHj/QRGiJARwEEAECAAYFAk2Q2MEACgkQ/95rP8ShvBXBLwf/UIB1
ITOTfkmDamaR5w3FEKjQU6xN+LBy3+EBwcRiF5ydYLSdPmp5WpVc7EevkT+9Z4CL
zzUQtx+Eyeql1W1PuK3SRAY98cmtNTE9A4KZyeCRgdoUiYqZl0bIzNKpAbNEFdKR
CGOqt2/VpvFwePuVM65r06yL5qpL1im7Qlb3FUw40haczggd3nGSfq3kVj1Tmii/
qDsT2ozkgIqbP6ubFXrLrElr8f77cd0F6nSnfjJdidju1WUsRPdNOhaJs6b3xIla
BITUdDmfW30VJ62iRNhejbYI4S3zBNQt6yeGQhD2rLECD6ApjYjHEkMgBelnnkt7
u1mlLz1lrGvk1dLnIIhGBBARAgAGBQJNkUtVAAoJEAsVQr2N9aGwA3wAnA2nWLTn
E3JUtZuYrJ7NC5CHeV4mAJ0RVXXg9vDYFcqBmQnBNHWcmyAXaIhGBBARAgAGBQJN
ke2gAAoJEG/I2r1/mpuimZcAn03PXI364s2DGDD50ClvVWyGaVWPAJ4lXabM9YA5
1JKgYqXLUPCcuo+pyoikBBABAQAOBQJNkeaMBwZhcnRlbQAACgkQZWCprDT5+dW0
```

```
DAP7BCGFNwYNpunxjM41mk4LRgHUAmeml2n2iVM1rCx6E+ph3SoFORJBJVLVaExp
GEgiXA64K70M14aaN2BVKMjxmWyRGcjbXuslWNzWi2xLFX9+g/hj42CjW7+0mFZe
/kXb/5Hnj9KnKGjaUKtyz65mIH6OVBPjdw2tJwCB8kQsr1uIRgQQEQIABgUCTZER
lwAKCRBO0l+IUo9QMPMrAKCo5kaHkO+E0gxZbjMA+3yHdMvTfQCcCH6ssxbaAdXS
lL5ASz/aIhXEZbmJATgEEwECACIFAk2QwLUCGwMGCwkIBwMCBhUIAgkKCwQWAgMB
Ah4BAheAAAoJEIvfEBye1Mg2fu0H/3dwETQ93nmEorD13/Elyp8SNPiHCoLyQ1uF
GMQyLkZpqazvzE5WKdrwdoWLHkqMKevm8XBqtt9F94Trce7iT249tYFyMQb2+Irl
Xha6DVFYE9y0p8vfc1nHQnn3xyHrYA1jFRN9Rt+ha3YKtALq7iSKleovJLwvCHqF
8z1IPUU3+8IOw/2KzFMGb2I+vs4HbYr+Ed0UfZVlONkMHyHfZPN18jUZbUqNC6GU
5TXiVmy0t6WTsth6UQY8d4EpIP+4griCAevy8Hqq0GnBUz7eyHoHJ3/U/H9+1NgV
rIFHh+6UKHkWkmVM2wTM+J2E/bB27bNmt8noNaxHDip2MEzZZGe5AQ0ETZDAtQEI
AML9itZRzpVYiQDfGcj0/YgJP/y2jEDGNnuN7Of9sVhhzxMvEXzlSd631b656kdT
WcmbBim6eDtjRlbKJIAIbDyMXekTl0LLwWL0yfzaRIXwFxoD2CL/BbmWvwaJeckW
VsIrFIXK3bLWulCfA83foS76azHVSOOp9EZQg/cJOaCOt1zyvS8rS8Qx0QBp+vSb
ZHA1lDI2WYNoAm2e9lb3wta44es9VaCBWobWMRgHxIWrkjmZs9e4ejXKO59YEkng
S53AylrZVYlyrKbeskqmxn7z9y6ciniFD5af5cEcGfuC9BH6i4Jwma+3ZWgGDZI4
lOgzLWd4TS1ZD+jAeZkpwZkAEQEAAYkBHwQYAQIACQUCTZDAtQIbDAAKCRCL3xAc
ntTlNmuwCAC41x0gd7aeTRbtlNhYyuGmHo/yHMqHdjmiXTtsBCrsipSAQZQiNiUO
XupVArSGB7MIaatCtqviOAyQ42172onOzcfB/iQRj0bknjNbItJMqtOFz0u79vN9
JmWxYcFr5Mf1l/pupFcgNM0zt1KQkeOGm5Y3WJkq3CkAqIsd/MDbUU91Y6kzj3ZJ
g6uoPYYKThH6KX3Y3undXTv1jlmPdbMHUYFg1GzvY2ujQJeQisMDfxWV2COYSF+Z
fa8kp8xfSMnCWJCnbnmDdRe1W3zQ2uDKvoLBQNoF9lLrYAEzu3M5wKS1+W1Om00P
yCBkjpo4Ly8FcmqW800W8yVAArhNUCID
=IDLa
-----END PGP PUBLIC KEY BLOCK-----
```

#.3.23. ##### ####### <tobez@FreeBSD.org>

```
pub  1024D/7A7BA3C0 2000-05-25 Anton Berezin <tobez@catpipe.net>
    Key fingerprint = CDD8 560C 174B D8E5 0323  83CE 22CA 584C 7A7B A3C0
uid                  Anton Berezin <tobez@tobez.org>
uid                  Anton Berezin <tobez@FreeBSD.org>
sub  1024g/ADC71E87 2000-05-25
```

```
-----BEGIN PGP PUBLIC KEY BLOCK-----
Version: GnuPG v1.0.6 (FreeBSD)
Comment: For info see http://www.gnupg.org

mQGiBDks22ERBACsqOob/YoPnaI/xubQKn/CCUFsaEMqL14TZ+FSlCphq3uZ7Y0W
Qg2eqaTp97lG2NTVNEzF7K0yr/C3ofEQmTINQTd7DmEj04DDlR+t8BMFe6Xz2sBI
WlEPD54ZfJVqhEX5P6T0xe9hiqjXKwQHHl1skKniKeO07o3K/4bCDDMfKwCg5DY1
/2j/Gid0YmxsJCIlg9kzRGMD/1lkSkQ0KrPH3RVPMrkRWE3rvvMES/F7jYNfKDQj
X5lJDKoIQyWh1JwAmW/O10V+24Vl6JEFNQ4QJ7ix9hlkI59YS4TERxCUGGDpl3jr
Lae6FFxYc1D5H8LLpiTSApmZcLxUE8CFoZJLySHgjp8qzvA60wMOjkfkWMgw3BpE
N8DVA/9UF+5ue4bLHsPn7Jv5NzOkzaTgC/9O3UZUj/jYOp/vkI+0wPnP0U5f304P
iLpYl1tlCEpciWF88MS5k3+8zsk8trqorss/XQfFzhHVtvRtgVxj87V0Z01E2ZZr
YlqrnzHKQZOAKM2X9FiRZOAkndkkpeB+7SSeXDP62I56B+690LQfQW50b24gQmVy
ZXppbiA8dG9iZXpAdG9iZXoub3JnPohWBBMRAgAWBQI5LNthBAsKBAMDFQMCAxYC
AQIXgAAKCRAiylhMenujwBepAKCCtVcVRS40E9SY4Su8GTOBVoH4UwCgu3gK3zMy
/QhZnnhmTKaguG6XopqIRgQQEQIABgUCOSz5ngAKCRCBvdPEDh+beRnEAJ9xU+6P
TJrLGk8PKtO+UY8Zt7MTxgCdHYzFsXZ81j9HY0Z4EaHkQBXv1JmITAQQEQIADAUC
```

```
OS6PpwUDCWdTAAAKCRDXjLzlZqdLMXMaAJwOE+6Jh5PnfHc09x3JKN4/a0v63wCg
6GdysmObSBQXATzYBuhy/0eFCCC0IUFudG9uIEJlcmV6aW4gPHRvYmV6QEZyZWVC
U0Qub3JnPohXBBMRAgAXBQI7JNTmBQsHCgMEAxUDAgMWAgECF4AACgkQIspYTHp7
o8CQ3wCeI+P8VsHzHpfmUMa5kCzjBeqj3zcAoKYmyZUSxhV9TBQPo2WQ7zF3zcoB
tCFBbnRvbiBCZXJlemluIDx0b2JlekBjYXRwaXBlLm5ldD6IVwQTEQIAFwUCOyTV
DwULBwoDBAMVAwIDFgIBAheAAAoJECLKWEx6e6PATIsAn3clXqExEiP/Q/IDQb7e
/yolgMrRAKDPw+6ZxTOJFba2HWEto0PwQ/COE7kBDQQ5LNt+EAQAjHltp9g75EOw
pEDSUvK/B0aRUsjoIyAokRuW9Tg8S0xIhtV8ogcklvcXjQbjiEsAiO13hX7zmdmb
yH7xLiSjea/m/whmNr9K094BS1K5i7mmUqNEFOyPB7VkPbRs5gF0dCkHT5uVgqFJ
HSbss3zPyGYEBi8uDokIfOt4o5CEMYsAAwUD/269N/UwZkO4+NYivNX0ZpcUouqV
YDPQ8YLwSrkwWpG7UNvNHd1HS43OWwAOy585SkLpZkjlW58NqyXJuWVC0xJtdTrI
MKTZ3IJNXMK2wdK+nBuTL4IvJwkf04pwFel80F2NtgUjR3ZgIlRNvFtvtCkNPg0j
t7J8pPvL2vU5hz7HiEYEGBECAAYFAjks234ACgkQIspYTHp7o8Bj7wCfSZsld8vv
iM02pWobJy/VvsBJKU8An2auT0HLmVLClDph/fQa+k1R2qsR
=ISZ3
-----END PGP PUBLIC KEY BLOCK-----
```

#.3.24. ###### ######### <damien@FreeBSD.org>

```
pub   2048R/D129F093 2005-03-02
      Key fingerprint = D3AB 28C3 1A4A E219 3145  54FE 220A 7486 D129 F093
uid                  Damien Bergamini <damien.bergamini@free.fr>
uid                  Damien Bergamini <damien@FreeBSD.org>
sub   2048R/9FBA73A4 2005-03-02
```

```
-----BEGIN PGP PUBLIC KEY BLOCK-----

mQELBEIlmIgBCAC0YtqJTRZ/ri1bBd6NyFd3r4fWx/M5NeqIYOa7S1x/b3wjlAdD
Q6/mPMkGYqtUiQx9kMhrmZJHz/nC6SFxw0nSxKOfsvOQZgyJbeKZ7NS3SReOzUD1
Xao0pt6yPH9eeLduI9R5AL+XMvWvPfWgh/kZbOoC25F3TrQQkp+lbmu//cxzn6Y5
OybyTKiF0heYOcBOrmtp5AU9LZWdsEH2rDXBnEIFLTL3qK/HuJariizqUnPjDb1y
OfNldKLkcq3Cs8QNpSGrrbWMoLvCtIXAY1kYRywKfT0BgTH6JOoGz6n1dLQHKubZ
WCsyqzO07M43O5vhSLDXS3L4St2srV1XblaVAAYptCVEYW1pZW4gQmVyZ2FtaW5p
IDxkYW1pZW5ARnJlZUJTRC5vcmc+iQE0BBMBAgAeBQJCJZiIAhsDBgsJCAcDAgMV
AgMDFgIBAh4BAheAAAoJECIKdIbRKfCTKlMIAJmIx4DZmHkbpSHxERQyN4kQizY/
x+7L2CuwuAtjabo1wlcE/XacMx01qN7FL931PGi9UEWxdp3FTu2MMH4e7DmY0F8A
7oEbFecE1bjDRKLkRBFo+R6yHvZ9YjGB7dFlsTwaM4FpTfrgg81j3MSIHdg5i8G6
OA5eBJSiL7IN3ftcxIoutYXfPnrOksba7ThEZ9631ft3athczyaISAtdQkIIO7J8
pBBTkE4wbh1AzPRDmeN8DDU9h/pH9W0uVTOCqhAXnSE9C5kZ3SBhvXBPeN9vtHa6
pyR6uqg2+N5FSJ5lENvCeRKC2W80m/an8n/1WCK6QuFTr02uVuGShksBTdy0K0Rh
bWllbiBCZXJnYW1pbmkgPGRhbWllbi5iZXJnYW1pbmlAZnJlZS5mcj6JATQEEwEC
AB4FAkIlo0sCGwMGCwkIBwMCAxUCAwMWAgECHgECF4AACgkQIgp0htEp8JOVTQgA
nah0cBkhmPhPVVKNGTQScbdPgu7TTLcAB4SVJHN4Je8ml/OeWrIaNXeQDD8wdfJZ
svlddxvxB8r6ScJ3ZtLsSHQnGLejgiEsHEO+Fi/xmt1D+pn0l2dK+GMC4E8dPd5w
ZGLg9nFDZolgLQP664eqzx3A+NSgh5A6IteAtrRDg+3uzlquhJNWqup01pymcery
Cv0rnMaZJTjE2IsMyzc6hw9CQ9AC3YVfXT/xMlSe9cB3C1EDtmHkKQOpzarheQOT
Xi4rqScHJTevKT4Pz50uYwoAC8B793ZRKJ5cYH0G3YuDB4lhPaOeAxOi4Ftt97De
HTeeIqXmrDV2kOu3t7ifTrkBCwRCJZi8AQgAzF1fU7BHdNHHTFTmT9f/TWIoEhsv
4oKue/cyAmVGjeg4jEFn6001JWjojzxe8IZzdYwAgOwHGRbfxiirvd1nzxJlOBVg
8BfrplMcRAMh61IprrU310cd6tVDyxvFqENLM9fgCnAwWAEldZoOSBBgPmiV5+Cp
xZJu959KpsoG6TuAn2PYUXdttjvdGgzU0lyji43GHZ58yJYtruFfikWoXJXlXvuh
```

```
9GjNqFk28vKi4b7HBR79zvtyQLT+xkRLcGMbQemLeCQmi/O4umDpkVovDn/FgaPB
iEZmtRbHtCAODO1vW4YrYvMYGlB224hQcUuiOiEMn8P/oMkg8dXe52xFEQAGKYkB
HwQYAQIACQUCQiWYvAIbDAAKCRAiCnSG0Snwk/baCACJ3Ed4SX2BTo+jqt5f0hZx
OO4s1B3MAD7y8LzL85QySYdr/3e5i1IrgLTVOH1UQQ2Bvpk/Ly3M40FBUapHzuOa
TpOfqk3nHwj+o7HuFQr3yzVl5o50fQPkXhwf2PMr0iQLuwHdFzmF/A5aNW9lunsT
ICRXApvEEQU/eq2nSUrIINxSYbzuXHfkNWjcFX0DIv3V/ZKBxCnVQknc7YFXmqXC
PEjAsMS6mj7fzkr2c+JDH+AK7Y1gexDyjoSqZb7HeTiy1c4x+UXDs4605XAwKpZK
757qxfG/ThAKmn2/xiy3bCYmHR9PQ0lBCCkXdNeRgdklUkawzZQdcqrO8ElYJERp
=uQuq
-----END PGP PUBLIC KEY BLOCK-----
```

#.3.25. ### ###### <tdb@FreeBSD.org>

```
pub   4096R/FDF38D55 2013-08-07 [expires: 2015-08-07]
    Key fingerprint = 4BD9 5F90 8A50 40E8 D26C  D681 6C22 6B37 FDF3 8D55
uid                  Tim Bishop <tim@bishnet.net>
uid                  Tim Bishop <T.D.Bishop@kent.ac.uk>
uid                  Tim Bishop <tdb@FreeBSD.org>
uid                  Tim Bishop <tdb@i-scream.org>
sub   4096R/25CEA948 2013-08-07 [expires: 2015-08-07]
```

```
-----BEGIN PGP PUBLIC KEY BLOCK-----

mQINBFICz+ABEACnDaFAQB7Gwj5bVitSe30bpmVPCITEmnk8jZeWdGUIASSpflKq
jMjMattrR9g2n3IqcwKzHcjaxB00GS98Gb7hpV1yoE7FT/rjFvKTrhJg+xSOd/zu
1TkpIx2V9yfbP7iFqfeG3muNkyErcFJ7PjMTya5Q0WN6dBjxMA1rAbS/zajzVl1K
F0KqHrYsg2UPN4uQxwrjCXfeZiOzgNfFiEUy6nSROLlPpHSjo5fPQpW0tZ9M3kYQ
U4/ZGnCnWilhVGQ43sqPqeFDeRyzFnie+fqA+Epc+DR5lq7mpxDZP0Bp79dAQRKc
UyMASSBvCy63qlZNvF8Kg41y2Ur00b3NF7V3dkZKEtxMO3GBoqBsYV4Nr13jsSmq
lyLEWbCqc2zlmtt/UWiunGDSiFC3K6HknIw0miFFy4TbDC/85mjkYfjSqsquLIlD
Vj+J5BZ9W1ecElMlyKbihm0fXLOCwKLoNiNaWQ7B0mFFhRZpePmXEY7cW6+gevAg
URDPqrVKwRHXomDfGtBq4upNKo0/5KR9KLow6Brdg0lbHydAD+CctugsmwnA8uJp
SCfO3fzt/6V5S5aQIujuHT3O3ba8UXa6mVQS+KIyGWXfe0kcSqTyF/9qC4r28sn8
FYqW0Cg/VL93svm1rEMdzvUpwHeVQ2vZTp75D83bA75zga4EIf4xcRm53wARAQAB
tBxUaW0gQmlzaG9wIDx0aW1AYmlzaG5ldC5uZXQ+iQJABBMBCgAqAhsDBQkDwmcA
BQsJCAcDBRUKCQgLBRYCAwEAAh4BAheABQJSAtPcAhkBAAoJEGwiazf9841Vcp0P
/2G6kXZ41lXuRKDjpeUtWltyLcjyR2HBJ1G5FWW9xBWBv3ffC5yx7Vmu4yliuHQb
vTeGvYwOL8WFjCdbvfL2YoFK3U1iC/rQ0TBftlTeXvwMbWmwDcMhU8HlYPtW7O2z
WGYnoUhy3KyVuw5ahg9n5g4i/caOnZiWFFaThYeU0EBqBg6BhQ8C9+rLMYyBMOzH
JAm+6UtZDq5W9KmYu6pkNWo+PwmgWQaP/rdEDmiqHprJ0IC9CxwjA7cf3wldeHK3
zMcfP88uGajsLn/SVjOKiqB7c0MmraoORzSGz2S3EwR4EZ//vx9OmPTpUU4ToBE1
w+g26Zc0zexiut4H7jwnS7o5epsbsbRVdDGPR72wiRnT6nkdutoK3+JdEGyhaz6n
rkmQc2PgCoenEI6GPhoJ+y4E4aCapGPdLL9ICjQNxLDD5XAXgF7UBNx/CZJVs1Vo
gLKZ0V3fyQMGGhhOZVZwtj6yF0ep7uAWIGq4PN4iC+PF1oyNSu9s/EuaC/u8IlHl
xGKsaloz9xsPQ51i+X7jNNF0dh6bqQoIWTizYxxkl1hYK0VRvFnuT8PblYhGyLJo
uLnEHoRtMyraFrZVmt2Gtfjy6Cg6s+ND1Fp1DRmQGPtrbgTA36HQezKqwjOLHbWk
SGeUb77Gc85mgHLNk4uz08GRUKm44ics133aTtLjEW49iEYEExEKAAYFAlIC0ggA
CgkQfc7WWVrn2YS4CgCggfe2e0B+fAT63xlw+j7m+FMSbTkAn3PXsFF7DBwMT7wZ
lnpTJCU8NdTciQIcBBABCgAGBQJSB9+GAAoJEFw+9/x3v9Q8FuAP/RDuMOd0Ln/X
kEoDskY1i3Dj5WziSfsqZT/xB7CK3HAIJVk3nKwuwPgU4MJI/orFxOVaHa2JdUL/
eXU8jkDFseqIgi2LzuBCQkanxaEwscBztQOC9NIFXgh11IgpjA6WoiLlCJ+Ihv1Y
```

rzpPvJjvBlozErtPRbtRL3bVj1XjLl2UziLD/Gj1cY7Otv9sgWeA3OIgoyv6VJuT
N3DP6MOqnSL2TEQtF/+b3zYkuWtENEgHdFkLsZYUYyGAslu7eZJzHZoRVt69lRpc
wC6/AxNiBpawf0iyOifrjPZnllcvBb0uauJcaNdtEMKoCikBPEQbtgpsQuxv/8Hv
wOfnaZLZAyLVarJjGp+WI5qikLlsslNiff6q4E5esba8rRenw7Q586SQVjNe4qPi
RALe4lRhU04H81XewiRWHKnvLHAdTyYEdI/CIxwotpzx33SSDXPGteaCYMtPjaKR
6qqHxb2PDPpn23J4YtFgEySxLboyrSQx8yUTWU1VqeJt+2b0oqAs5APhwEzMjty9
NRUkB1yFKCQgzobvcUiCTYsAtMNUn2iBdsk9dnfk26YL5A1dsWCk6xoJiUMcySRF
xSDpj+B9r7hLB9Kp2e0nUK6lw34ACkbq5UbIafqzdCay5IKuaei2k+ylBOVkvmvE
dbWyGQL6NhmKZLV3/RKYzjBX5iIXGaJ2iEYEEBECAAYFAlIICdQACgkQIWeMYbU/
1OXM4QCfUuZXma656GkU290beFqIdYjSbuUAoJ2VSFjYsGG8kATM2jnJcY830Ywh
tCJUaW0gQmlzaG9wIDxULkQuQmlzaG9wQGtlbnQuYWMudWs+iQI9BBMBCgAnAhsD
BQkDwmcABQsJCAcDBRUKCQgLBRYCAwEAAh4BAheABQJSAtPMAAoJEGwiazf9841V
dicP/jR5Nz1/DF3rhJX9T0Z6qeiBpfs41ITwKuAlEeUdSbjBWl7Ctq4Z9oJRbISd
Da4VkAnF4E3PRG1WkZ31ER9SP3SizRCREzKHoxPMsXtnAPuOGz04aYEl00Mii/s4
bjNIlDngTtlqjsad4sumO9fOw/C1FS0aPBKP9LrpTEwcj+98aAkKaMauWDTJpk0j
xlsvpn5YxsmNlfSePBCvxkHdkOl2fXuPSthKe4lujROVPfXLmsns3CZafDBPSznX
/7fg2mS9h/qAxFla7djN9au1WNz0kKmXN0vLLs9pHYn2rUO3TMjU1gxoKogUkWFP
/Q+uNyLn3DPapJSelcNZNBo38Jr9X32EKl+QlK6HIoCApj2kRApiZci8WHsn33dR
ylsRxI3IakVFeepunJ5vBV7jHUk0rArA7/SE26RL25XemT1ZHJdId2MEVpSVo4TC
Y2FenrpHYrPSBFMN9GelOFtBov+E5ezamPstvHHMpjcqCnn9LoKTlDnbWJpIiPNm
UKwLCkRtRfxcM5BlWkwyX9+TrBu90tDWC4WvMXifoOcOUBad5hAKYOrAUwiTltMu
4qhqvVjC9HzTmsKK+5lqrH1KgLppxvt5QfcMLXbKcyXETFrH2xpqPeaB8vziMiym
PTZkY8DWRUm+XPXhe0/d4o28cKkQm9zHSINrkJ2t6ePEPe6DiEYEExEKAAYFAlIC
0ggACgkQfc7WWVrn2YSCQQCfc4lSfrNP/qqr8HZK8Dcx0hbAfHIAoPKgiDJ6PNyP
kgJyjkJ+d7zXZ0CRiQIcBBABCgAGBQJSB9+GAAoJEFw+9/x3v9Q8a9YQAIIswGdt
Gu4TiIIOH4S0nHLfstD5wtBx65Fea5iL7qxr4uCEf5Z1cSpIt+puEYdR6HGq/Xtx
hv2mOeRlm67cDVwZl1EClPx6JsgAiG7JxFsVvo1flIMvAbHXGhP+n0nwHYieAypR
MIYNCWZsXX74fmsMYo04ZLrnBgjBGOUn/xPoZZE72UYYvZMVdPWwrs2YXcaJ7Hb5
75uiC3CmUZMWHUFwTH3Cna2Ox9oQ1Dc3y9M4M7w5YJyueTTkNaPgO/IsXeI1UFR0
CA2UVTv5lAIg2L4Uw91o0jYBKmtWyuaN3SI3t/JVhT5z+dCaF2jVZWRXyeoq+ClJ
+y/MWsqtrYJ3QoMVpI7PtQ4Pg1Cwb8DqAwXX2pn6HWOUuJAO6bOOQAjzfVt3nnlh
akXziteSGvYx7iDV4y1IJX0eD/WNY+eKdDqmApgPk8HG9CRAO9X+n6qS5ow0nRcp
BHLHJ3WfHBguLVL4bmxJK7HLpPw7TYPmtO5KaM+BYzo8fwe16SxwUIPwkyc8GKV7
Kj5MKH8BBhsBHE6oHwoujk0rMHKiYlOSHxnIYyBTx3HqvHoFpBBeCVHWTij+2n6y
rGPoRqMnoHKM5HMUwTybGMgSQf1Y4WZ0FVJVLLJyA7Dw1P4JwMo+VtYt+2tT3lvj
3GS7VbMFkcO0bhV7CECMIgNFVWJ4FQZGHhr7iEYEEBECAAYFAlIICdgACgkQIWeM
YbU/1OVBNgCgnXmTjmrBdN99e7tL69FXU4m3hJAAn3+mg1WJoByHD07syB0DcJqi
YZhutBxUaW0gQmlzaG9wIDx0ZGJARnJlZUJTRC5vcmc+iQI9BBMBCgAnAhsDBQkD
wmcABQsJCAcDBRUKCQgLBRYCAwEAAh4BAheABQJSAtPAAAoJEGwiazf9841VrIEP
/1nyCSK2gbAmAkEAuSHl97CKrorRcEq0v7wz6N9Ieakptu0Kjmxj6r0cVoYrOWLN
SC//Qz3qjwtpLbnXXicCbksSaBMiDntSWdQz3/pepFrgkfLUmDoONDfB7hVldT3q
2K9pRu0NBYaWNGxNAkePyVCtuxiLRDOB+Ss+H69kMtKb2m2BiG+kNmzuuFkElWdK
s+m0LMBwCxjaE2T00yeRdcYKnJCaIWsImJM3mBSr4yPHme7Ds+vprCRPy4r5e0+w
N4ItNxh9LjnjoJYMjwdsvpNb4Ss7PUQavVblL0RMAKmuZBCV7tLQUqeQoV1McvlV
opIYkoDcsn0Jmd0Ots00wdhGKljg7oPm+cGSbLNp5uX2H+aAJeGxVkS18ZiYD6T6
53GMD4U7GxcihYDicfR/EzSh4Kk4PW02UpdDpBqNmp/St8JmL2qadwqC1CLNLzwq
8M1AFLrFA02V504BZu668AzsJOiKSEore1gR8LMkWg5ROLtpXTAw7iydGaZLY4Cz
0L4vEGHGfnOea/0o9K3/klKYNK17kAntdVI/GjUxj23Pr0IktfKBVrtLneIXP0QJ
TJp8Ik9KSibThK8vXTPzxdTZ84I2h6QX5EZ5LOefMFI7YpQuSsHEfN72O6YNU4eF
K2zXahb6xTA94OFAplTMZUV5416BQrm/lsuWFKXgso2OiEYEExEKAAYFAlIC0ggA
CgkQfc7WWVrn2YQjGQCg838DAlca4z6Mr9gZhqueM8oIJQsAoLMN6MNOPVr3Ed7N
l05ijvN7lqZ6iQIcBBABCgAGBQJSB9+GAAoJEFw+9/x3v9Q8Z0gP/08mXNDFLgfn
L1ka4h+6uzwkCJatOfUF5v/r5tLwotR2gRafe4ZIg5yo9+9KO9ebOsvDTeBCaBTX

```
HnEEaW8QNNerxQu1YEElV6ytNC/e2siv+rtKI5fVrDfsuKydqbv/kwzL9QRwo+R1
SyZOzC3ALfEJnNisBSXT38JSn1i35bnnqIgnL/GlWKbq7Jk2ADKYZxcmhdw6gFL9
8KpX+AM6kqTfMQ/1ph8Oig2PBaI8WdGX2vobfhEBhIzMhQQO4rYLhscjq12dcZ8Y
qOYysHW0QIAiVD1UVHuGmB3KGsmhB47Z6zyWk7skoBvrVFY4Bbklq1yypsZ8OjTL
N389s+OCugDLnzDYjInyqpKL6Y4HINKoluGyscrg/TT7btxtmducvcu+TEUR/qbI
HliSL+2gq3PwOPsc2QK4Kf0PUHa0nnDUfh/sJijGk7oqoYexW80zdSqoymF/n7Az
pKXqI0eq4y5UdDvCz0730xaX77aGdo8fyrHfJHRRPrVK6mBru9Cknzvz8/qFSewm
2MmLjCnoWN2gnBj7AnXjA/Dg4JIleq6YTniWZWQdvRHCvUYLkAnhGedWn1YqV8AJ
yId1m9rdpnveY0Kt4KZh5Ig5LJ7lB/Y5q7CbLAdfPD3STXc/FFGiRXXOk70vvHU9
U+wg1hHifETxWB8Exw5YTqBkUdTlhyNqiEYEEBECAAYFAlIICdcACgkQIWeMYbU/
1OUQ9wCfeRazBiok/5Z++Qt2VGGE+cEpM0MAn1Dmzz1j/DF+tdjuXB/9BOXNbS80
tB1UaW0gQmlzaG9wIDx0ZGJAaS1zY3JlYW0ub3JnPokCPQQTAQoAJwIbAwUJA8Jn
AAULCQgHAwUVCgkICwUWAgMBAAIeAQIXgAUCUgLTsQAKCRBsIms3/fONVcthD/0S
B82CGAKZlQvukLcSld9MmsbxCbt7uwKLJwU+ID5zUbLfxoAyO5+SeAFv/38Y0Suk
cV7xVc6z4keFoZirH2vnzzZW6RlQbe8CUAbLFcELSz9Z3Np945/f3e6vjJ2NA5tH
ejC7XdC/C8+41/P94Ouc9JAQOT11jBo3jxXdQiSqRItvV9M0sSxLlvQZioAvY//m
81I69hWc9sMZEZ+C1pHuoGeFTLpLADT23dAXSPCQzkmcJ1vywcRI0le8RutSthOO
MVkdA7Y4sPOTYu6JG4k7H0+xEKzGZ01Yml2dzMhryWrImfyaNEIfTXwOq02eLlW+
uRIrDUF40mmHfMINa2bxxFXoJH5yF3maxORdFxp+yHIMdfjlsFWZUFoVRcRSZFcc
2Nf6B4+7aqhtzkEtZttDb3bh/298zmoUEncw7KvKlZHRdZRdxngAsDFbFRBKWGhd
6faH5vR6dt934GDBeJNpty74MXihTSOkIJrmULlNTe33BTDMl+CLBiRsNreZAr69
IrI/U4k0pIH9pa/RZBDwNYidAXhBKx/9hYOLwrlpZAHbaVj6J2SfCYhI2t13rMJ/
hvwjg09KOBDoP3Y7hdDcxFplm7hKUHU4M868v6N/O12WNejBUMAr79FKX1o28/N5
PxkD5R7bn5ujGcmKFZTj+m9EaG/h+KfZ/dKW0nr1W4hGBBMRCgAGBQJSAtIIAAoJ
EH3O1lla59mEVb0AoKtUQuxkMfadPXAsDoUDQKf+nKrjAKCU+TflQ6E/uJ71xEN2
vhot5AGgrokCHAQQAQoABgUCUgffhgAKCRBcPvf8d7/UPPChD/48FDyBVzpsLTZV
x8EAx5IBb/Xg1WIZ1FFlKbikcokfTYOjnWGoutzq0MPKcCOBEHfz8iSe+4BBfE6c
OjLI58I4XnHghPgwvMo0JuK4PoFtCrYm160K6K16INaEvITEJRZ/Gj57TVpsQ9+m
bieeCR7FOAvMTT02W49YNxJktNVvAH44LQMEhusDz2k6DeKVG3I0UipQX9L1MmAj
fMv2KyfoOf3EqgV/J3CAeWp69Jiy0HUNKavc5y2A5IgX9sr8sqdMm3nSP2oJ9php
hHrYJCHNEeTLK7+ZgX3fcRU19RjDB1GvSs894kiijkXRlIhau2weCBoqtEPiYSAs
z2B6L2UT8rFC5w4uWfFzJATI5ycdrhZZW2E1kV8s7XAOK4QVad5lwveKsLfsGHFR
cOB3t01seTVh8Yt41PLbkumZ9gP7zb+CBFrzEpprF+K2lQU3TTVy6o7NseygC/9q
awhQ84xE9EqeXDu5NXSyB2+nGN9uegWmjrzIJnjMeSAxo2maJnEMnHWgvpd6LYol
G9tZH/u7oIuKK0faQsc4smfNe2CBs5+lZEEe8h9O9uhaYkdAFJCEUcXlIdJ1O/PS
TtXtXRkVnndBckGlAZoNMN2vsJlAsDFJJeJug1bUXqeoJNFoYCTwPmnQdXlT5kTq
Bdbnhai3DaBdwVMmxQqwNGdxj1i9lohGBBARAgAGBQJSCAnYAAoJECFnjGG1P9Tl
1Y4AnRzizTKmBwaGgDho9c+hV0oZn0R0AKCHeitV5Y9d8qmZxAqofvGACmnCGLkC
DQRSAs/gARAAu/oVlH/eGOg12vX0fUjDgc1E1k3Gr+rzdNptFvQbnjDTmg/82dIs
sdSkogCOlPW4fpEYHvzkeLXw8Y7TULDtVu75hMRZn7VARA6HuxbirjPvi2acC2g1
Z2yl6fQacxbvz9Ge7SMBKrhUsmcHsKwVgamtSs0aM0jzpXQplSZ5NqmL33nNPS6w
xcIQWUqUa1RMq+R9QSkOMDWYYgbrZrkS83J5dlcWlnbys/IRRQFzWLHLkBnnyez2
M71hmVzaqWNsfcEkhexSwhfg8XTzHDlxQNOstnGLLihNQQ5d8TEhfrxG4PHaDt/W
dNB/gFlz+hoHV6GrFXp+60nVUs131CQCOqfM/gWgA20AePTy4pZLemVBFLwgYxyt
lYAS4KOHkbIlIRTqzEeS2SW2N+kWg55zHglE/gCAQoP/rlS3yi5In4wl/KYxR/jQ
6CvLRTxP+24i9UUd2yq8VDvO1frNKVNqtfOvRfjB/vr2KeK/GB04Z/T3vl2oBpdo
M/LSaXNsaAskl6bSI+H80FPAH+qMkwTtmIsnxzVklFiDlM2qrvSDWj5sM5oKvKYg
D/1hdf6doZ+pSOEW14l39SOxW6ASyhggHIR5H8Zdpup0zPL1HTSXElVtlMvWgVcj
eqB4oCSiwrGQJWZ0RZ5NuiQ9yCKY3o5wy/TDNmiq1Pe/FvI0aa1DZzUAEQEAAYkC
JQQYAQoADwUCUgLP4AIbDAUJA8JnAAAKCRBsIms3/fONVabVD/94X6UiKb/Z5u6h
Wf3r0BjrqeyeDPsQQaPHJMkoMgZA+s00YQwzDxOLWGqiH93aMekt+vqrRp4MhCZF
7jccM9LTVHR90nS708BzpisGzX2HkE+q0a0UHUtIoJfczz7hrTKDywVizmVjHMi1
HcsIZjtsoEwmpNkmoHjW4xIWPMPRV6Oyf7kQI3jH0D6v86iFbTR+2jrc1nDnRqS3
```

```
eYVRaBVpDvpbnAh/mvSXBFKpTy1WbtuCexpmhe5xr+/IBPl2IsBFp10k7gTi+Xzq
ChtmFHu1dRUvpM7V2Q/uh6NwNnBy+Bi+tNBV9mV02eB+Mz9U2u5yr3twxvyB8Xyz
dyCI0eoO18S2y+GkzGI3IbQQ8Bibe+KFqnSkGjHtNF22/D3+zEwoWgnTsdD8z7dq
jBMMLSFBcVZnLrwuvcrBZfAGM3hJEzn24F6kw8k3n3JXYufemGYYjcfUbjm+dttp
RzkSogg2gR0YA8FvEnmY7dUFwnS1sQ/yNi5vFOOsGYfj3Y8C6dz6Xl+e9PhuRdh2
1CCugW8bdlOaVmkXLtgI17y5+Y7+6DNFEJxkpBOw/aylNN6Tkdtl2EbTi7Q8xDM5
Xfma//ZpspjsM4kIb+K4Xvbjry4dFD5QFxAdxfybpRKm8k2igCNbTtIbSn9pANEa
3LmEJEI19hT39nIrQGIAzj8zVP/tHw==
=s4nE
-----END PGP PUBLIC KEY BLOCK-----
```

#.3.26. ######## ##### <gblach@FreeBSD.org>

```
pub   2048R/D25B0682 2012-11-03 [expires: 2014-11-03]
      Key fingerprint = 225B 941C A886 05C6 1C87  9C03 DE72 593D D25B 0682
uid                  Grzegorz Blach <gblach@FreeBSD.org>
sub   2048R/5DE28719 2012-11-03 [expires: 2014-11-03]
```

```
-----BEGIN PGP PUBLIC KEY BLOCK-----

mQENBFCVjegBCACjZOtHgTAG3s3XOVJt1VVM3LZTKKx0K5Aip1c4TDetBTkNIPCb
V9UiflZUGv9v6OEF0O5rRwS6WwTLxjhuA9io9mSBWuCfZywsRSShpZQbEMZq5/F+
OgHOMav3Gc+ITwvM/nFPtU2OHj1h3t4n6IBbuVfPh4Yb9TJsAWQlUchWAOBj7CG0
oqfR2PuDbYFtXNnGVrpZZuxxBI9onvY0n5w2gmtmO9+GFQ8Ob9K6EI/jwqPVGSQK
Tch14aaeRF5Uh+Ua7UDXKyZFBJUuGEvtHcn7eDNFEs4SY4tW7he6VGiCwr3gU3pZ
CdQwEUDwXkBm/JZ8JjsDOq8NVtTX3d0mViTRABEBAAG0I0dyemVnb3J6IEJsYWNo
IDxnYmxhY2hARnJlZUJTRC5vcmc+iQE+BBMBAgAoBQJQlY3oAhsDBQkDwmcABgsJ
CAcDAgYVCAIJCgsEFgIDAQIeAQIXgAAKCRDeclk90lsGgt6gB/4vyw2faWL5MntH
grGiwqdeCdm1x++zGjxrs30RLaHPmSVXYA/bQIBbnVs/kR2wRpCO9fxl9xQ5bBnZ
vHwK9+hbGqli/eqWuvgwRYmkIAd/xLVN8Ffyj73RXRead6bmpOQ8e2Osabttyccc
Un4V8OZptpIYLbdnVGsiB147GYnooPv5uJ6RD+Wz+iSORFzcFEA6VD0Ft6vxe1on
+dBxpHO8Np1wID8JH3Gl6oGfpYcPsp1QVknMZ197+94QNHgN23xzDVuKkbjFb1Du
N7SegRdm1wwhF0QlqIWPIQT8jXY7WX1NWV6ns8gOUXChJxGMPRsOxCuhQJp8crsS
q32CqqDmuQENBFCVjegBCAC56QSMFVZjklZSA9mxNm6GZyBcUoAYISM2hg4QSN92
/8CY84TXiAB9x8+KoYeVukMu5B/2BhNW4bWA/3GwMk0tn1s2ZEVFz9ZbTBPmTA1Z
x1wZOKdr4Y5feOO73ouBW1cyR4AgbYEsQtllfb3yQ2CukouEJNjesDT+zDAJnIS9
JG+1MGngMIxddKasNfBliiN0iNNbGEKpFvcNpTBnIpbQ55/yMMJ9CZmey/1HFKBO
setIET7f1Z3f2tUoxku73QhwfwBlrw269S4Aeuvk80bZa1YZLoQiZ5B2WqFz4V4H
uxk9WgqOQ/gJEFCOYkpLjSctCuFQnLefsV44gveB+LU7ABEBAAGJASUEGAECAA8F
AlCVjegCGwwFCQPCZwAACgkQ3nJZPdJbBoLnwwf/Z8bFOlDaLWkCP4K8Uz6kHGno
nvRPc6l76aJhqDPceEiDU1DumjTSokQNj2i9jKqhM/b2cPLIwWbYbkypLer9R00o
AJcM1i2nkZXRLRMIFfQTZUmXMSZvZ5NG+MyiSAI9zpfw/psgUUad6mDUZafYVWez
KnCFybbJ2TwcFzFcHxi4desKNnrh/NTIt7XyFVof9Wkz8Zt9cGGf/BxQPA9oPbvd
b8wN9Yjegb4OunNmHc309cuVCktSlr7u4kdMUn0LuZmi4xZj2XY0+GuHErD49G1b
x4+G59TE5S619vSAcdjtmvXDvV8no1Y9ENp/blCkeKcGBoWZKc6dHSw3RsMawA==
=/8wY
-----END PGP PUBLIC KEY BLOCK-----
```

#.3.27. ###### ##### <mbr@FreeBSD.org>

```
pub  1024D/D300551E 2001-12-20 Martin Blapp <mb@imp.ch>
    Key fingerprint = B434 53FC C87C FE7B 0A18  B84C 8686 EF22 D300 551E
sub  1024g/998281C8 2001-12-20
```

```
-----BEGIN PGP PUBLIC KEY BLOCK-----
Version: GnuPG v1.0.6 (FreeBSD)
Comment: For info see http://www.gnupg.org

mQGiBDwhwB0RBACelK3FYxd6cT5ukbiSdVLHPLfzgH3F34JfS6Q4FMXgEAPtx7iy
U4Lc8A4Z2gCq1ZHBZTzKc61U+nzHe+eUWtAj0h3qDP4DOd7JCZbh4SW6dMIC7MAM
/9J5br6e2fIIn3rzbROXSW7CJPox2D/zZcT1b727Wgy5NHUob3qej/zhwwCgrZ0o
KBapUXgnKhesQzKlH2wWCJkD/3njAzJsFS7nDdTssMtd7ip9W97uNOFLuJ1/Sg5S
332BUby73hNzSXlS4rhtQB6NVBRLfGASuEYBJQIEz6aao/lDprIxTusCTrO/EGqa
Dy5y4XE1ClIyZ0yVw05UJiTOZ7Mu/kUTBBzQ2i15lxjzXBt9pNifvtcKBhcDmdzQ
zepQA/9Jio4IBFmjPDsl3kpvA8KqP7VXKFMMBVT9SztYVIeiFgbvff/YCqzkE5RD
0PWUFPF3o8rzsCovlpySfUNLUlfqxEZ+5+/5ky7AbJ6Vmyn7Tl+mBSZs4mTV7ktN
526ngUaW2j+aO2SdWao/di+sRutrgRjJqyvgGn1YGnrSoKbMJ7QYTWFydGluIEJs
YXBwIDxtYkBpbXAuY2g+iFcEExECABcFAjwhwB0FCwcKAwQDFQMCAxYCAQIXgAAK
CRCGhu8i0wBVHh3IAKCDMueq8RCcRO+3Lc+uQyXqDKCf3QCgpVWa7oS6lTiNxwSP
enZ7+4g+TkK5AQ0EPCHAIhAEAI3iAhZEDBjyJvPS74CXq1ypWvXfQUCYADCc/Cuv
3xrr1p4ff3oYc+IIVdeOQktKWRP1dK7v1JLmqFsNQQIs+NtgHyO+azyX5vJGVRTg
aCIuMMTnrDBC7VbAnWXtTHF5VKmmd891Y+nk68p5YVnRPc/fReXEY6dA9lqW0bN2
f2jLAAMGA/9rMbPpnRy+uvaAQChkHvOV1RnDAhN2R+U9u3d0uNnv7sWa/TJrcdig
KNUsUvXqIXVkqEMrYHTbCVC4mLMd51MLARiIKOaHeynRZYkEmdi5X7EiBLS9dCUe
7+vMz4jV6MRIGyr8TBy3CEFIdAnpY6EIVd326PzYIgx8UZw3oEvjGIhGBBgRAgAG
BQI8IcAiAAoJEIaG7yLTAFUetM4AoJg56qwlr8E1iEs0F33G6POGCWnCAJ4mW9E3
25TD51pcom8Plwy1BkuBSw==
=oE+K
-----END PGP PUBLIC KEY BLOCK-----
```

#.3.28. ###### ##### <wblock@FreeBSD.org>

```
pub   2048R/A1F360A3 2011-09-14
     Key fingerprint = 3A44 4DEC B304 5191 8A41  C317 5117 4BB6 A1F3 60A3
uid                  Warren Block <wblock@FreeBSD.org>
uid                  Warren Block <wblock@wonkity.com>
sub   2048R/51F483F3 2011-09-14
```

```
-----BEGIN PGP PUBLIC KEY BLOCK-----

mQENBE5wBOQBCADWbqntvghQ1fBqaz7e+TmdobJf74hD8lC5f5qfAn6iGwbSJf3k
3wWyNJvXYVBXzDaYIuU0R5Chl3+bKN12CrMRD5oUpFEtmmzRObHfuGCCAwHvxt9k
ex6ektaCwriwoJanRAhxGDOihUt6Z4GPh5N8ye50HfDC7WehKNs0ovOCXBFAx73d
uxWDno2eMawnveTjhXXo+XGxqLWCZVs4cu8RR2xG5W1OXCsLaVRy2xuFRd8gRhjA
46XN4T8H7Db30tLKVVG0bzA4bhciGnS0BNaU3D3sdF+CzF6gcQcEwMirit1PLIlT
X4rRYnzRaGij4keLJ/nccasdhK4eDCFHQpuJABEBAAG0IVdhcnJlbiBCbG9jayA8
d2Jsb2NrQHdvbmtpdHkuY29tPokBOAQTAQIAIgUCTnAE5AIbAwYLCQgHAwIGFQgC
CQoLBBYCAwECHgECF4AACgkQURdLtqHzYKNPOAf/fXurCr2Ma2zkehWSsi0xXmpM
V2U19nF5l8FoAkOO6yZ3KIQffXmYx9vNG6LpHss3VbZ8HwMQW/Mj/HU2iSElT/vk
njrSTn+OwwPEN3C9eqTAXuQ8LU2QAVf0GCviKD8ptMiwBLSHNeAUeqxqVzpbGjNP
```

```
XcgN+dBBcmscog1hxRA4DvxaCFCaH5aQ1YTyHpOiCmmno02+oC+IwbKZP8S3CX54
8opqPH8R2x3QD8wxHfwr/fgcbFZ+DFjcEIWBLgpbur1qJd9NXerWtIOfQLn9yBQD
paHSmyETSoLQac6GnuUE9c7Y4mt7ONA6dYe8wW0u7GvRXITNkUJ/RvjdYLyk5bQh
V2FycmVuIEJsb2NrIDx3YmxvY2tARnJlZUJTRC5vcmc+iQE4BBMBAgAiBQJOcPa6
AhsDBgsJCAcDAgYVCAIJCgsEFgIDAQIeAQIXgAAKCRBRF0u2ofNgo5UXCACAjadR
flSIKuZu5KM+9W+VMDrPGvji4g6aJbFFXWq4zlmYYKp03kiqTRPAKtV6D8Syu5SC
2BuX5yYART0gTkxo30uRws80HkZDAs7Cc8eFgzAf1YJyljYeIU4EBhxxMrF2EoUE
wSdTM5JFk/jgZpidsdpox8o7TNWDGMLe9cBn1TPJZw3TGSRQitjdwfnLGGjsCNp1
4HOkbqWggUIdpET3WaAnpHhT1FBnim5rNOvBocReXO2F2vtkqfaKD2hzc6qQMkPz
64PLqAsVTwwCtSEein5Ukr9cb68nn2GmBAZHlA5yu23h0M1E674AR7lR9ounAMzY
bNQmQlq+tbSPmDBLuQENBE5wBOQBCADEU7rOPsqF06y46wCqfRu90Sq0Gy3R6GQL
h1pubHbb4IQ1ep1ZcaD1Gpx4KvrMKCaha+iOVDN2WsDzl4vrB0KQNyeqtwDHZtcN
VQ+RORHh/3D9YOp5EQ+ObJQddl4m3f5Y2AJ3kRG8z7rLxqlcvnPmuf7MYXg+zhai
EcSYnbq89vBRiyzpZIODuXcGbuvJOdoAt+sf4CmAwe9eh1LLN+OErBjs/TjAe9n4
Kb4rUBhrbrCHHcWu3vnQcABfTOlWZ6+mr9wkl+Yq38nsZHDIx2RCrbDMpEEDCAlg
WJ5ceqFdKz3VS+zKk+cz81jPREBOFBfRgVWMpAdsJFXhJU/1ueiPABEBAAGJAR8E
GAECAAkFAk5wBOQCGwwACgkQURdLtqHzYKNKIwgAwCmfYjROytjVozXhF8Pw/DfX
K/V+KaceWMlMjQfZgxA7pibbb1+Z7uhwygLZrGV3+QH/htdDQ1wvZrjOLFl9AIMr
7ylObT89n99riGjDNpNH4urIyO9Oxjoql5s6RMlpsOlnnqlstTzEHZa05JvpZTbI
XKBr4AIJ45uqtr9fFwvoNF6W9NeQrDXYDjbTVrbQNbOEfRIE6tTr9csNwaFUNe93
eDdhkPFNHu+6Yrecm1DhVaVwiS9LKp4cmM8py16562Cjqy4msnSHpCNnQlBLgtv3
T2BXRsuxVCXviMsADblyXqB4b/h00n9rDyE3Db+lsrTjX0nhAyBGhO/XBnC3ng==
=Hoyp
-----END PGP PUBLIC KEY BLOCK-----
```

#.3.29. ###### ######## <bvs@FreeBSD.org>

```
pub  1024D/B32017F7 2005-10-02 Vitaly Bogdanov <gad@gad.glazov.net>
    Key fingerprint = 402E B8E4 53CB 22FF BE62  AE35 A0BF B077 B320 17F7
uid                  Vitaly Bogdanov <bvs@freebsd.org>
sub  1024g/0E88C62E 2005-10-02
```

```
-----BEGIN PGP PUBLIC KEY BLOCK-----

mQGiBEM/sJgRBAD26RM3o9QC+V5JO6/zr3ffRnNb08Bc6YIvpTd8yUhc4AIa1Zbg
QHoUNZ0pOLffeZ3i0wnqV3lMV1cPMtvSRWlvh+XSiSg8hYlnh7+oAwmqs0Zev1r7
w/In683ytXREuidcak8qWq4GAkET20sIICV7Ye56HJDlKrtOjUWDhVQJvwCg8jUp
CDtJ8V6Cw6GgjxH1iaNR1X0EAMKCUJwZgIoh2Rpqfrbwv92AD7dmaJJLVfnUSMCE
GvjcZ+O41PpvWi3PkxmgA3Zb0sJ3OSfgPi3Tnj3Nllyhqnf3WO1Yumzq3myBg+F/
qH9a8BXvVJlk/2cbYUC6uJeGMCC971X3hceu51J41k0ano7/ALIWeoUC1HhkAOaP
f7IoBADkQCDuIvdJ7KebBMgXIHwAJnycVZsXXQPlOx0gty4+OVMY9PfpEm7T+1DM
mWwucktM9tSYuInbUPco70LBxuHHBNnhiUOTkijZ5GK/VF+WPnqOEopkjL7LD2q
wSYqGaBPbl/noAoEb3Nx7h8D94kJUF7Gchs9fCH6UxHd+/Q8jbQhVml0YWx5IEJv
Z2Rhbm92IDxidnNAZnJlZWJzZC5vcmc+iF4EExECAB4FAkM/sJgCGwMGCwkIBwMC
AxUCAwMWAgECHgECF4AACgkQoL+wd7MgF/cbhwCghoShm9pCHbiUjXin1mR+0HaU
XvAAniOPVmeKUuBBKCc3KLPIhfCCKt9viEYEEBECAAYFAkM/zzcACgkQhdRQRWtp
GwOrjACfRJUhoojMI3sBMsjH9IuCwj8CikoAn3RlHMmCAx7JIiAMmg2gC1qjIUsU
tCRWaXRhbHkgQm9nZGFub3YgPGdhZEBnYWQuZ2xhem92Lm5ldD6IXgQTEQIAHgUC
Qz+yTQIbAwYLCQgHAwIDFQIDAxYCAQIeAQIXgAAKCRCgv7B3syAX91XMAKDJ89F+
46BctXCALIn53c89waWDrQCgmCHSVr/rVUMU6fnyHtoNvYXtkFuIRgQQEQIABgUC
Qz/PMwAKCRCF1FBFa2kbA/bwAJ4mwlXag5w3scB7heyAtqr7w6491QCghh/fVv3t
```

```
EOFNlmwonrudaMSIYTm5AQ0EQz+wmRAEAKke9/e3jLaDx8i86+J0eTOAypCQy7WU
QajhZDFqBHbBQTDRbcYG1dLYd/sC9oUwqgaLe+yEYw3JdfsiaiHsE2yZ/S4S2wTL
7MrUqOc1aVPu95c3Xcef13DKCMx36B4EbMwJa00bU5ut6/7tHly5Edb8nkn5vKP4
00TbjMa/3ZCHAAMFA/9OffxCzJmwUjCOxAg2GBberPxovtCtwAw7goKZzuga9+9Q
dZBICMIc4l/I+zjDlphF/k9I5CQGOwoKTo+OCsZN7SSAB94NV9BEoA1MX9drWv0y
CZJlD1bSrcPFVjWajXqC6NpAAiCdQapvV1sJK0F09v/RTHdPAZcRnpg/YS2jDohJ
BBgRAgAJBQJDP7CZAhsMAAoJEKC/sHezIBf3nP8AoNBIM6JqCrnzQealKln3Tc+t
HMPIAJ9td+R2zFqwuX+IMk135J0T/PXeaw==
=bBFz
-----END PGP PUBLIC KEY BLOCK-----
```

#.3.30. ######## ##### <zbb@FreeBSD.org>

```
pub   2048R/C32C9921 2013-09-04 [expires: 2018-09-03]
      Key fingerprint = B3EF DAFC C938 03EE 7B1B  5748 0EBE 8E50 C32C 9921
uid                  Zbigniew Bodek <zbb@FreeBSD.org>
sub   2048R/62B40108 2013-09-04 [expires: 2018-09-03]
```

```
-----BEGIN PGP PUBLIC KEY BLOCK-----

mQENBFInRrUBCAChJZzXWdBVIc74MEQG4ZlWH12O/+3tVwLwJQvIFFrzfIHVB7B6
GWvvZEO4wJrYhM62AkFHDM0yQjVn5ZiX48Hft3yrfcJ74e/kU4HmXrCjojZdYT5z
irGokl5O5bbNnn75/U9j92omq3FQEhh7ew1Bdob6pGTePJ7J+wJxAfmLA9e2TvMN
csvsyG7TDc4EbyKlUcvoxPWoJRVWZ8RaC0IO51PtaLUXtKzDiQYAvGKBsaPc1RDP
BkT0xsjKH6Y2I/0w5YYlFarIIVXNyPZpBp6wN7AYS/9nyrxkRsCgcVWTE35ED7Iq
ulUgxcRxIfAGm40rdF0WgkSL5TvCmeBKfgDZABEBAAG0IFpiaWduaWV3IEJvZGVr
IDx6YmJARnJlZUJTRC5vcmc+iQE+BBMBAgAoBQJSJ0a1AhsDBQkJZgGABgsJCAcD
AgYVCAIJCgsEFgIDAQIeAQIXgAAKCRAOvo5QwyyZIWeSB/0Vcrhoq5YKX7oQvhHF
BgY5IrUs1hWhEtBUmMcIyQuCCK3LApcG1P5XRkZGyMWpMdfyWjTxojDhzjtfK2UL
UmndpRFZ935dXreLQ1zRjtw8LwB4R6v6gwj197Nk3mTXGFdrGKZG3Anr33GwhYic
xPdlLtrqBXmedXLW86JdoYIbgb5gt0vlwjqrlr/w0d193DPbvZOw46iNH6CpPSS6
boCyJPAnMWEOj7QWmxwbBRICEJRo4b5iULhQNB8eUiZvN69uowuaWP6oD+cF7gO1
honULx2MQYoZJlKTaV1iRu75CVrw0YpqJkRajyGS42UcjJJPjegKwEKq2DWGdEN7
bTzcuQENBFInRrUBCADMACHf54vtGP8w7vj+xNjSV8JYAaMwmU4LSUVz9hsR0aVs
+JxZMSGBMLpxCiu+1a7kAAWhnfUeL3uSooY09GUAgsu7EJI2DbZtpbg8D8iGwWor
TDpgWs/C3wK0cqFQ0cMGGB3gML4KUyic1E/KLApkS6p30nnjHW+wKoY/6LWfoBgT
9rQ9CqRfWUKZeC/Uma/MsF9Eml/he9ICuDbQY7gw2tqL9MKt0NXnkFCSb/BWQY+C
MosbP6PSlU8KC7l1VOP0+MFsKMmeWVihsVc9IRnEwrmd+UXH/UPrtY79VHprfRxw
ze8QBkkPmc0foc8YoBGVIwcmdE2z9Wg3Or4SNgeTABEBAAGJASUEGAECAA8FAlIn
RrUCGwwFCQlmAYAACgkQDr6OUMMsmSHxDAf/VIVLZ9pF699WHbXiv4LwApZUB0IM
Twh7r0Ia4JKWV+fH3EhKEgIyu5LKuIJxctvqKgzPzeySZY18F8K8cKmFbrCuhXVI
0ma3uirjBMb8h5c3EMAXCjFBrjOX2Q9BTDLctcLOMgMKIIAQVgyYNkp32nQZiieA
6HQV+bQ9EXKTrHLSVfKCix3C8ttkKh1B1BC2uf+brgLLohBBo5WTNuivOprYLOGl
1UcFu+pokvgnBkZjigGIGY5wjDZfn8/HZPoR9e/g/B0A8g6evcJLdKyYnSMQ5EvZ
w3gJYB1YnEoadKZRp5/huQLePB1s4ggt0yu2B5rRNXsJrSEjc/KCzXZo5w==
=x0i8
-----END PGP PUBLIC KEY BLOCK-----
```

#.3.31. ##### ########### <novel@FreeBSD.org>

```
pub   2048R/08C2226A 2010-12-03
      Key fingerprint = 8BA4 DF2A D14F 99B6 37E0  0070 C96D 5FFE 08C2 226A
uid                  Roman Bogorodskiy <bogorodskiy@gmail.com>
uid                  Roman Bogorodskiy <novel@FreeBSD.org>
uid                  Roman Bogorodskiy <rbogorodskiy@apache.org>
uid                  Roman Bogorodskiy <rbogorodskiy@griddynamics.com>
sub   2048R/EC4ED237 2010-12-03
```

```
-----BEGIN PGP PUBLIC KEY BLOCK-----

mQENBEz5PvIBCADEywRgDxobBqM8Ue21Jh2U7HgS4j5gzACCKF6H++QcS0ohTbw1
HQXsnVMNAwp3orG+ksukxKyxOFVnf2oWsoQ+ZKg9+jKg0oU2fnTgsqlVjTHrWHXR
Gp51w+swR4cQQMdO/v696KGD6igT/PVXUCliPl/SaSy3CMxQnMJiNVcUCf3F9Y5D
vuceManrZJ43fX6ztkHuhyoGxH/AWGNU2UkZO6TKYo7zJ1TNG437gDTyKy3O5gtF
PTqJ5OknqJPitoqLXBksjCwq3iyDmqKkppSi8JO2Su27pgwmNfRWo8r4jnLVpEpH
eCd7Fu/TimB2McIw0mJgN4tveZ+u/8RpAXQfABEBAAG0KVJvbWFuIEJvZ29yb2Rz
a2l5IDxib2dvcm9kc2tpeUBnbWFpbC5jb20+iQE7BBMBAgAlAhsDBgsJCAcDAgYV
CAIJCgsEFgIDAQIeAQIXgAUCTPlApAIZAQAKCRDJbV/+CMIiaj70CACwDlzGw16o
/Ucu1vtK5IOyIhChX3hHSp0MgDYcw7hVpmSvOnjIxgZfXHRlRVU0fvI18HaeHjQT
iQ5MtEBnrUoWKFzMDFp8+vJ/0bDtDRIjIRMDimIxVdhHddPsdtzVLDJjbjG0TG29
bNp8dU5eUyfmtxOeEckz198WrkKVc2l7Ynh2n2KacslK86nO/KQQcHSj59Builns
d7GBdLGZauq8oqowM7n2NoMRWDkX2TqVQyL+a6diD29KahcvF9wXNoTw8vVox/gP
gUdmclhktS8ybV8eSd8wT+4lT+s4Fnv1Df3yMeGhMHYkCyaUgdgW+4mE+olxsGZs
PdrCevva6DsMtCVSb21hbiBCb2dvcm9kc2tpeSA8bm92ZWxARnJlZUJTRC5vcmc+
iQE4BBMBAgAiBQJM+T91AhsDBgsJCAcDAgYVCAIJCgsEFgIDAQIeAQIXgAAKCRDJ
bV/+CMIiajt2CACNuGoZu99U0gubBgNhrmAg1VuZTGTpi0PtqQ4i1+K3nWdne/di
lpgD6PKNj2IWH9CRQpQ9XnGw1HnSFgc1YjNXMNPCF7zwkjR5rWKH0OJ8zkK/bpGl
KymWLaIxFEaCUZpyuDWJBLXu8u680RTU8+6SDY1iDB7Wu6OZ4OIrVCPEpgLgrsGq
eqozWHyS4L8Lqa717lmRffv78fRxWh9AdetpL6EG2IMJ4SyCTOTveT1H/ylMZtiq
Il169YHlNut56Dr+Hu1BlJ/1YqWPFbQEyhRfuJKxt2XFyQDC3CK/9eVDDZfiHJGl
G2yCxfBsa4KOF5COX3augYjVG8fjO2LIYBkEtCtSb21hbiBCb2dvcm9kc2tpeSA8
cmJvZ29yb2Rza2l5QGFwYWNoZS5vcmc+iQE4BBMBAgAiBQJM+T+kAhsDBgsJCAcD
AgYVCAIJCgsEFgIDAQIeAQIXgAAKCRDJbV/+CMIiahpBCADDMiQVoIId4eKs+zn3
Et4u6x7uqXau07Oaa+Piyu80VY7+D8zZlccZb+fwJzIg/AyLnpjoJQWJbnbaktrM
4o6Mz6inO0p8jdH5IaFOJezl1sZcQNWDs59zGoIHdgTd9/r2KmbKxLphXsxrAfZ5
molQvKpbOTCit44i9Db5jrVbUwA+AEJm/YNDDB0e2kvQ44YDFRdG53erOIcJ513u
gtWFj0FKVhYIQ7s+lZm5nELc0gEvI110hu0VOZDe5gFwZxqQikNjzj+7dmg9Un16
WYufSXxNV4ZrUKZfstGUBJh8WM0HJXZmdo45VCMcK9JanuFsM8r4KiI2YtsLrlnI
jftbtDFSb21hbiBCb2dvcm9kc2tpeSA8cmJvZ29yb2Rza2l5QGdyaWRkeW5hbWlj
cy5jb20+iQE4BBMBAgAiBQJM+T/EAhsDBgsJCAcDAgYVCAIJCgsEFgIDAQIeAQIX
gAAKCRDJbV/+CMIialYSB/9nudV91Z1EpEZDCHNnndusvZznvd1OK5bKm0bBEUnj
coYk5LgCJ7pxJF0vhGFA1Nwd/b8lH7e1E/G/WvAQT80oEnFwVPs1IVD5LNBcsQUT
YoMuasJt/4w1LCmCN03DuoN2erPHl6TawPr0Jd4hdP8yTwPMlG0MSZCHYA4iwqub
c2aKOoG0WEwazocyfgidsiU2H8kY7UtY22Gw0baOO2ZfBx5GKb4gT3LIt4HDBZLW
OeCtvkwgf7OIhN9vaPpxIlHC/eiCxPiqacyChHlc2GrrbVka+siKBx9kcTtIdKAB
ObqhAGSmOmcWblfmIyfog9o5Ay+/yKebOBwhNnM5zRhuuQENBEz5PvIBCAC/11gz
Xp0sE8pczDkJ14UmZRwlx1HsQemL+D+x5B2hBvBZpgjBUEKb3jp09za7LgVpkwck
Rs57kKWbtXmVJFlevT5Efu2nh+PhjcA2yaZeekLrMke3/AaeXg4GATCc5wyW22c1
v+Yyn8p5nblrmwX6Sdv3LegPGZjpVvx74lviVOEwqZ7AsO2OaN/Hnb5jjudLDQIp
EMU82A+8tVMXrINe963ubG35S419TrijH92OiWHLk4QxtW6dGfZFtr/Rn5LibIa/
x/mS9/uaps2fOMIT2E2joC654nyRTgHRpaOGJoJALH+nc8CaeWnN5vXpaGjMIgHz
6OATngfCbRpyRTXDABEBEAAGJAR8EGAECAAkFAkz5PvICGwwACgkQyW1f/gjCImr4
```

```
Pwf+KIIYsfBv2ZL87HoUJWI6InAljXNduzh5Z1LBwqRFQILEdKbRTxHRCQFbuQXz
XuoG9Sm+SQJuWEapSgfVc5AjCLwkS6fe5POYKZi+bJVg+WG9phyA3ahkomevQeN9
RiMmoUHLyTT5pJcmkUemjKOR68L0sSQxZSa6E1jymn6eV8G4WQIrgxkbG0+n8jIL
Gh45Z32XSPRcvLmP/R24m94y4hRcFf7+zi/8jsWsLhhQeKXLekTYkxl9KFnGTG1Q
Awe4IQFbQ3JTtPucKIc5Nhc7psmvbLrRLIY47b+5Y9HaSepcm+7p4MNlsOE1Tj0G
at3c73i8nATVo8CdE9D1rxmG3A==
=Iduw
-----END PGP PUBLIC KEY BLOCK-----
```

#.3.32. ###### ####### <garga@FreeBSD.org>

```
pub   4096R/9F625790 2012-11-28 [expires: 2017-11-27]
      Key fingerprint = E3DA 9B2A 6160 99CB 4B31  7641 F1F0 E7A1 9F62 5790
uid                  Renato Botelho (FreeBSD) <garga@FreeBSD.org>
uid                  Renato Botelho (Personal) <rbgarga@gmail.com>
uid                  Renato Botelho (FreeBSD) <garga.bsd@gmail.com>
sub   4096R/473CC82A 2012-11-28 [expires: 2017-11-27]
```

```
-----BEGIN PGP PUBLIC KEY BLOCK-----
Comment: GPGTools -- http://gpgtools.org

mQINBFC2VTcBEACrNnCyFkWWWe4MI0mkeI2bPl0guEaRTRVY6BL9SmzipqITfdTn
CpeDS9v+y67Dl0orger5+iYc96smxft/DCCOMc1BpdJ+9oRTtYRF0n1gRkGPmt59
k9Irqt/omkNHKEgrcxhDIwslAffrzTvCqTdFir3YAMSRYiNE+8pfWw2QdecPxMnC
aPDIMvEzM4woZIGZpRvCw7MyJXtvKxkXvp59yslsoiTg3jsE6aUDNHjion5zRkWl
1++DCJk43fkdRCHePSzN+Q9SsrlzhalMuaUouN+UUGDlkgI9N6d5bIaH8MbFwd3s
8lwNistFIOuHdyRDLBR9zO0AJxzN/57oZbPJZy6hRvo52wYR+Tphru0mpOMZ7CjS
NCyyA7yyecgFDfoKBPQfRnSZ+HDr36dm+BVE9vvwIj1wZt01FIqDZKEMznQ2KYvY
doL8XfEWqemIE3wRNco+h5QtuxZa7qsMlmpd5C0/59RITyqj6/2hclkxBIujibZm
jOnOZsW3XhglMCBXkQhHoc654CwUH8l3Xept1k1rbLDfbfvC63S5eht3vTO4+Dkc
m3c9LL9mLmskdgS5jU3z335+up+OJkFgbQ7Gm9R3afuPJkzxBBYld2ew/trvAjla
O7wZecvUqvnCOnXXGmpYc0/4NewWl9lkGcMJmDFYQwSqFdUIkDFRNr7WLwARAQAB
tCxSZW5hdG8gQm90ZWxobyAoRnJlZUJTRCkgPGdhcmdhQEZyZWVCU0Qub3JnPokC
QAQTAQoAKgIbAwUJCWYBgAULCQgHAwUVCgkICwUWAgMBAAIeAQIXgAUCULZXeAIZ
AQAKCRDx8Oehn2JXkM3qD/9xohIYl1H/XFJSfjJ684PofXq51J/1U8nmxIKHhDYc
rmzX2WVC+pGHH5B4tev5bNybDiHoj8H8YIY7Qgnnlbu5Mb4H/rh4bwhzrwvoT7Gr
aiHolUOho351Tq9CqXCLjTlocBPqkYTu0fbzXAoILCH2Ac3jwdBBmriJydPQvYGA
gRApHx40gguF4RCItbwIV03JQ0HHCGWqpMGSBrEYUFlkcf7o6054rB7Nv9faJEm4
r4rP8IrdKPQo5Mk2lNE++525VUg7h0WqcmcLXvaLZnCHZQ0oyehZH+6n6n2U079n
bpBs0HPH6gKouDDyc8nbKSfY2V0/6VcdA86fhQ0ighRXcjFEAJYVBbJjmVzctVaB
122HZw4enbiBy9WRKQlwPGDhAdyGh3rNOCtiNNDmeNbVXJUfcensQMLaaX2JhPzR
V9eVNeDwY2gNj2lbmnM4v640mLl4JekhqQAPUYmYgXE+n9jNJ4DZXOM3ZNZN0Pgg
GH0NmBAjatnvwUYjm6J8hBK0F/iHhmKqfd8R5vQeek+ztm0iqtxOl60w54iwo4Xy
0vlv9mpKTKxyW/CKcVpkAQ9UZi9vEQgeLmXgRM4bRqrMDsQIvTYJIRTj415J4rs/
o5X0SHBd2KeyEpNVRgynA7Ht9ja6CNnaxvR70oTEY5nHNR9SNpqpq68K5KfWnFb3
dohGBBMRCgAGBQJQtlh9AAoJEOgkW4kiRO2pR4oAoKRU243TMhoGUUcGVBV1XDcB
VfYkAKCcZie0RRNMPS6/U0ps0YzMuKn+F4kBnAQTAQoABgUCULZfrQAKCRAgnptU
/9MDW33TC/9pKQpZAGnwF5rTepeA8dARmmdeMoZyKWWVaW6gX99hBjSa6/V9xQjL
OvucshCxd2gqI2LRqQxn0PUhUY4hq4fnRqnsLvRQy0kZdC0/DWQLdPzxGLzvbV4Z
QirTF27LIIi4Hu90ij0+KbQK085VZgYcann3LSvqOpcSQHPaKkoNmYFIptkUmB02
SvLe4j50WGWI2nQ5IfHrDJcvhMfSGggM8BN6lR8HgkvMUa5dvYSyKx7/nBiS6BiJ
```

5MYxuH3lY8gUPGOfrAFZG86n2PyYNK3Ph+UiUqGFAZalvji/5+ANPgrHOUc9OUNs
mDDixlp/YjoDw4Oh/Cscnp2ajSF7SUz78GeMSJT6hpLdUs/oWLOTkCUV7MZWlPCu
Ol2PKSpk2GtqJ/aiN1oKaGm01cIL3wopge5CNgsaO2kSDDLhzAlditWmzp/x3/Zc
0F8KqU4w77XyFrj92PE4u4pmMyWr6KmDc4G9e3lM0naBD9ubu6t0IPSeh4QXo2Gu
dZYnh6U7uwi0LVJlbmF0byBCb3RlbGhvIChQZXJzb25hbCkgPHJiZ2FyZ2FAZ21h
aWwuY29tPokCPQQTAQoAJwUCULZVmgIbAwUJCWYBgAULCQgHAwUVCgkICwUWAgMB
AAIeAQIXgAAKCRDx8Oehn2JXkNiVD/9qNMmxaSQ2FJUgpOcSU+UUxIyEBdMYjzZd
7klMPLsU2jEfObOp3SAQ+/yBB1uKEGJysARf1xkJ0B1h4dgy7QO6MBSyKNguNs9F
4gCoV8fjWysF18BzsCTPcuye48qS191dNjlEArtaPwHiopyVVKCIf3fwdFlvGTrn
GXBe4BGyyGh+ob+oqBjjmhdnGUSY6xEQFAU7B8z+WhY3aWq5Qm4Ikq6WyDaKzczC
rBwQCLmW2hSfxvna+9epkt8saJ+2bPE0glSEl/HwOtpdTGltAMY+lTc1MA4s/3+/
Xw28wTiYmRICJOhxLE2H/jWHuIZQ2KBRZWX9QBrOws1hy6bHXTrU/EQ9lMMvyD1Y
G83lLqcD+021ZFWzGp0lvNDEIjuEo0ekkxV7CPHKIdvTVeFkzZy4pTlexmU8nX/9
wa2SxfqyZwhPbsV9BhRKdCzaG6JzieHPcSxsDlfoq6gMPATeT1cmRyCY73Qwt62V
ORy8kET4yuYM+bo2JbzizX0v38cKLaw9d1mQAmUEG6f1s/e/cgkBU9ooFMFzNXP4
G9UoWVBuoQichfp+IMNinH0YkjMYOjF1itAFBkfxSwkNvbEMmpSzeFym9ZbHAWVL
e+Vl0Xa+BYdcJsQoFxXqCHSyW6K7juIyAuM9N1HLJYHJvWKFXNR0qMT4yG1LGJI7
nKxA6X34O4hGBBMRCgAGBQJQtlh9AAoJEOgkW4kiRO2pZoYAoJciGHzbBdWK7vOa
RzQG/wmgxX8kAJ4jcltYQzYCITm88Fogwep6t91gh4kBnAQTAQoABgUCULZfwAAK
CRAgnptU/9MDW3oRDACIJmDAQMRw5EjOhBuVv9C9uYr1j6W71h7rif05OHyzQkmt
EAHOs9s9c6B5AJpmvNxXzAnzGpL2scIC9POT65F1HZG6XrVXhOigmq7WBk7C4CsL
tbv0ohIepcGGV9A6yeTRDrqZFJ7PnnC5RCVe+eTXAo8W24KmvOkXdJxN83qRR80N
KwRYWLPB6FFg1+3PV4otKBzOoLqMsepj9LnzHMr73EgjA0B/kn2QoUQetWpxgQID
Jk+yh77hrzB8D+fEZikKTc6exLc2IJKHeBLAJvrt4NQw5JZ13grm+Z4LF4DbX4gx
VzrMcX3KdZY3lBqeWscRukTQ+v8+6/Q7tX7lvMbWEW6FPW1/qiLRKd+8p48eePAX
RDzJDyQ0ybr8oGybrlV9Ocd8wJJwNsehGdOihG4CZHv03lKuNvCHKPWCBZMMJcjT
jr82BNF83XK5x950zvjuYhym1lTR7AITgp2y7utHaEbAvq7gDV0KzxTd5dB6wiAr
HzdhQs+wwTMPlzCu8mK0LlJlbmF0byBCb3RlbGhvIChGcmVlQlNEKSA8Z2FyZ2Eu
YnNkQGdtYWlsLmNvbT6JAj0EEwEKACcFAlC2VX8CGwMFCQlmAYAFCwkIBwMFFQoJ
CAsFFgIDAQACHgECF4AACgkQ8fDnoZ9iV5CCPhAAopBm3x55CBFFuF5krJ2HuSFf
lSYQJNpM8k3ZxrlFfizKlcazI0BkAQr155l38IPSOC8b+hs4TXXWhn19x5zuK/FY
Wb41nx4Ca2Xb1CyiYLmzKD8sSAssBO0IZrx7p2cksSEkRj+bxVrfD0GAWj8Ry2mV
kLkfWiowZRTeLA24DuTy2q4LM4PaZj+FDGQXKzMXA1Z5t1bU60YO0pa+49I7C49Q
xuwXFn177l8IfqQeEVo4ML7CtdkJA7L5ct3vxVpOmumKFN/NgcNYu9wDd28phrXs
kDwMjXVBZeq/coyWDAGsvz+jMBVbiYvIWyKIsQwBIiGL+Csf4zCBr3MOj1ifVXyT
Cl5DYJsF1kDMloKa76hVQKdMmYOG2+splDVyowAy8PsV8hBCzb2v+yRji8o65xPh
mkkCA06aWDDkCnJ1Xxc/QtlU3v8wpLgqFo5RcL2xZ7ROPmqq+yum5YdCW2XwVQGS
X+jftQvSIYaNIfL2cdfwTok7r8dA+ansLHxuPWF8RfGe5NNeEBo5+JH/KG/E9/lX
1500yXqxPrux/n62J5aa13TzaOTXLmpIqv5QkT6hxhFinjCyEFwiMSNOTgCixHZ5
lSav2I9CrzTpoMgWAePRUUVIcbwBb3ztyeT4v/bPfNnwL5StIqpqmQWeR9IkZvHz
tQNyGI6qu3wB1XkFIUCIRgQTEQoABgUCULZYfQAKCRDoJFuJIkTtqfIkAKCbVlTF
7NPwEm3Z1VpGXWCnF1J4jgCfYu8xoh5cl8m9J3yhFR1x6/xEjnyJAZwEEwEKAAYF
AlC2X8AACgkQIJ6bVP/TA1srBwv9G7iK/wAib17dhs6YoPiXBX4i5EReAGjNbW1m
UNskPYMr6IRhlCn2La741QF8whIX1FtUuLsVla4V3V70vTrdvJFbqXstbqFW6o1u
8xybcAMiCCyRcPFMvATPtK/QDMijPULLIb7G0hFh8pouS3FteWS/ZS4LDudWhZX/
qHf+vInBVjy7qZR6KywJu6haQxTWmreDJDD7kaKvxqVTMBZ7IUpaeNNaSgdWk/7V
s0ZNlgqRpB5Hna4TYLGBhIwCcCGDOsFZml8buAHGo6SrNvJlGAowiAscIb0S2dIB
FqHYJBnXcoDjQGZV8gRgF0TxQpkazYnjSjrJRoPGDblVbYPp2Ttvy75N/Wumr6l1
Ui/l6tFOM18ILDlGLRQQ6duRtIXs9U05pvGMvYkxIRFKQrFAYoxKuIuFdp26K9g7
IhLMV0dc2YOtU3dKbtjva8xD6/ZebZTFviMs1a7fGp2bVNGpySQ3wh0Y2tKUVJ1C
sq5eaUWP/8V3zuNjUMFls6SVXuNouQINBFC2VTcBEACzSD7fjx71fYnos/M0PNnX
sb/Muyd+O8ovpH+Qf+1UxK6WX5XCiAbp/1r6CeU1Zfh6FInRt2tUWhRV0QX+tEfB
XcvzpO6lwq4kErYNnrEK4fFk0NZz6X4qhRm4GuCpYQlbLm0D2ox46fxsIWzxvX6E

```
pyd5WpvNdUKlRnrFMW3xbwXC39jB69yY3QhWGFcaM8QcPLl7DL4UAOylzBvpUmol
Txx2waPAfX3JsIOtDAfhfy3CF4tCXn/OX4poAxG0vjqy3qSS6RfiTFKa3bcookcw
Sani7IgepzitwIGhDUO2jBKEWhOZtMEoUCfo6fXletomMQaADedPg0Z9OlbzQPee
0LV0KZ+L4+NcD1znVREC1NTeXpfxt1BATzehpsneCvytCoR5XaRu8UxUzU/TEs38
2DPXeyCuqQFYKSD1gmDh/6cO5cgSOppmiLtQa7pm7cCPFJMSCxxAM2uQ20hlIfmJ
LFDQY/0UcbczR8xN0HioW5vAn1lyjktvju8LOxpIaXcjN4IhzIK0Z/C38XI/9JVE
qrxwFqWOv1Jgsk5o7M01FT8J1T3OQjLNJtY46UOgk+h0wrmUgL574/Vi9PZ8Sdk3
k/NEyxY/8J96AoubH63TH2+QAIefmNp6qpsNIdHodSiX+0lfgqY682evuIu01j3O
JgHEWV70U9cG5ChZCXxXOQARAQABiQIlBBgBCgAPBQJQtlU3AhsMBQkJZgGAAAoJ
EPHw56GfYleQ2pMP/0LonO+nfrG6aLm9Cmy5YEMFXpino4oH7vpj8Hg606MF+MZ8
Pd6AM2qmN9M2APrDXUm65G0I8DfZAVHddpYMkn9kIsHReUKaGXUvEgYwIU+KlVqE
mfmSCo0QjtO5W/Q+/lMCtlqiqwmF9CySYbhDWbNs5S8k/rtKr+cj30+OJI+Nreys
BcI3wNjmOUlWXY63mW34qKnvG8a3vmJIKDc7Vq296ht9kRYiwBSHDgKfJcdOPiE5
HSbwZPdMoSzkqp+S0rGsdj6hxZr1i083o6V1MS6WKyE9YkbkFRhXOx2q8CIpazoM
eSxYVXTWhoaOSjGvTSVeMKxQ9M/6CGRWec/cy3AZ0cqpTvXVSt5N3QgduEoXyvtV
wIyhw5UCuiZ6QmkrwvNRARY7G2qw9EpXVsRSdCmhOdylM+X037anp3NRB4JF0GA+
FuqnbgQhWL5vSyQU/bPZR7dMpPz1yad/0PyFXETk8qxUNT41b6SrhAjDS8HmFXc5
py7wNF8l8eLHQN2BS0mAUEuEAND/jA+/Nnza1NqgmcDgW19Tnt2wQnhsafWt3TQI
CmKKsEz1GsyRyB5oIfkZFliiaSXpiX2lfShBU6OiaCvGPn7ZCt9Y3J/poNVIqGba
YIT17Y1BSUD57J2/uF/NZq3CTxlk4bimLOe9dDYL/Laqm5A2nJzSzj+nvX2O
=jV+3
-----END PGP PUBLIC KEY BLOCK-----
```

#.3.33. ######### ############ <alexbl@FreeBSD.org>

```
pub   1024D/12A95A7B 2006-09-13
     Key fingerprint = D0C3 47F8 AE87 C829 0613  3586 24DF F52B 12A9 5A7B
uid                  Alexander Botero-Lowry <alexbl@FreeBSD.org>
sub   2048g/CA287923 2006-09-13
```

```
-----BEGIN PGP PUBLIC KEY BLOCK-----

mQGiBEUHm3YRBAC/bBl9E1saFAVuS5wtnBQ7BbXPOr21SBExZ3t+f8k2PG2SsKYL
xNMAn1drC9UdbUVcQDzlGcWQONYRKj4kWoYSYNDOElwa7Rv/f4z4NnIhOxxT6G+M
qQTFWj6MjrCVPZh+b5Y3DTdmNxuJq+Yf9+DFsxc0i+xhMrbbjuokWRFdxwCgvb8Y
fLNYJqjf9V5hhnvt3K2/L9sD/2frMKR7o1Ie3CgQbhZgYLkGlMmAlyrKLamdRzRl
AmjJ35mkIQ9iu36BpsUmVL9WPjy2sdep0FyRLRgu5/q9qhJxy31GsVYv5y9m9+px
X+00CN1a/5g1d6gxLUY30KsOL8OXSqwmq36iJHEsRxFfs9NJ/dBui1cFW0dDNmdg
nE9xA/0aX+9BPSiu/hXFa5A2Q8fCB1wOcaru+QzgbY7nWnse2PQ7Nsv0xEMkaYdT
AqA9I/UyssYeRygD7H8edd24xy39EBAVLLCD57Tjye2fCOyWBIGJU7Jtc4b/DJgm
6bP2bSscB44ybBmlWdza2sgui9D4beWQvEVZGgpsnqnCjJQDOLQrQWxleGFuZGVy
IEJvdGVyby1Mb3dyeSA8YWxleGJsQEZyZWVCU0Qub3JnPohgBBMRAgAgBQJFB5t2
AhsDBgsJCAcDAgQVAggDBBYCAwECHgECF4AACgkQJN/1KxKpWntZ4wCfWY5pLq6V
rCpsAiGcIniMBUoueTYAn0b5suADC5pawqBP/Xbv95e69gDWuQINBEUHm5sQCADC
7ynjQmBXd8q2Ei9ab6oO6Q4XbEu2eMLcm1C4b1cu8Riyb0bYI8fQ0JkYPWBDdgvG
iVuDGHjLRCJm8LDV4VAhpkn6obPaDW2ZVf3urkAsCszSmv0jlEO+grOj48c7sLeR
NpZX76FCKFtgHClQOSfR/9eoKFQh5jveWgSQ0gEW95gGQShy1cTi1XUdJdxilL6G
GNBfSNgAFwQBkepgzjR853bVysoZEF0Z9MF/PZgmAXoPYTs54tA24LSETmBo5BjA
yUTI6Dv4+jKXqmDphX6BjxeJkYxlKAyVBgNrKZahPoyOPd0FvMINn4MpOJdpq3sv
PSXwbexIrroMJQz7nR9vAAQLB/95AIR3oGIOhDCAUwf18K0Uv+v2cKVhClHqyAGy
zHjyoyEoSnhApWVXD2hNvqfxy37t5/5EzaU0mvC0GMpv0trBa9uBRk8GrXgILnzh
```

```
dYjhbSPZStx3D/0lFBLHt9qYjFFQweKNun9coOV0TzdXigH5PFxiks90Qc/sfr6N
v6hXA4MAe81zeEdQafBkreHDo9fL4i+GwxF9novXNZ0C+YNJ6+3wOIJwacCZ1bdy
gWTM8pTa7vtvtA0Pk4CZpGKSICg/jDq9dZT+vaNGFnKvQOQv1RPNLs/QqfvUo4ZF
khopn5yHXGJjLZp0Zds4MdqXLddUNHXW20Yki11eZ9NXK1KdiEkEGBECAAkFAkUH
m5sCGwwACgkQJN/1KxKpWnuSYgCeOgBV4svD8sqNBVN467Le6aLzPxIAoKsNXerk
njcpzY8FzVuY52JnLNP4
=CUqZ
-----END PGP PUBLIC KEY BLOCK-----
```

#.3.34. ###### ###### <sbz@FreeBSD.org>

```
pub   1024D/2487E57E 2011-03-15 [expires: 2016-03-14]
      Key fingerprint = 05BA DC7E F628 DE3F B241  BFBB 7363 51F4 2487 E57E
uid                  Sofian Brabez <sbrabez@gmail.com>
uid                  Sofian Brabez <sbz@FreeBSD.org>
uid                  Sofian Brabez <sbz@6dev.net>
```

```
-----BEGIN PGP PUBLIC KEY BLOCK-----

mQGiBE1/aRgRBAC9Nx9U/fn59g14PQ11t3prLTwrfzVYbEtPHWCNs0YDcB6G5M8f
8OpsPxousOkEy7xMYd8Xfzps9OSppH6Jwd/+GEiwaAT5G4tJ3X17aak/9fUUsir0
g+NohLUcflYszZlzLG01a8VH3AkDZgwkS/93IuQxPTmSX1ao56oHQvJ0rwCg2T3s
+GgcLz5A+NJZ5jY4lv+R/OkD/2BPrDN6+B+e1znlnl8Nk0N0fmLjvYjgkJSA37E/
zAUh7mtpQroSo5vdy0/ODbbLL/JmcS52I9LOC/aakykSd7aS1Lw5vDvhG+bLWB/H
eYWC35PtI08XnFDaKaycu0TnayrggEOpNJnMfOSviGMsvbnksas03RCFeAd63APg
kXafBAC4x7c6iEsUmpVTn60mOTf4OVGGA8CN00HpyXfDgb2exuLfwAn34qNaNcd+
yVU1Hu3WPgQzQbTorqwi7zmjn80gmpYJjAW67zeeY9QLnuNdD93uJOIscjYltrl9
Ft5+lefMyTCb04Uc8lLAvoiZ+T7G/uyyRZnJ/5vzgr7xIeCPQLQhU29maWFuIEJy
YWJleiA8c2JyYWJlekBnbWFpbC5jb20+iGsEExECACsCGwMGCwkIBwMCBhUIAgkK
CwQWAgMBAh4BAheAAhkBBQJPcussBQkJZyyUAAoJEHNjUfQkh+V+oTEAniEEpQyD
8sYsmOPJA9Kj3rlGdHoqAJ40pp9l42h+6HsOfzWmNXEOfA0g4bQfU29maWFuIEJy
YWJleiA8c2J6QEZyZWVCU0Qub3JnPohoBBMRAgAoAhsDBgsJCAcDAgYVCAIJCgsE
FgIDAQIeAQIXgAUCT3LrLwUJCWcslAAKCRBzY1H0JIflfkaDAJ9HOCFfC7uBDucx
DraxT8X+3GNcbwCg1tl7zbIuEJj+7x6TkNNqR/6la/G0HFNvZmlhbiBCcmFiZXog
PHNiekA2ZGV2Lm5ldD6IaAQTEQIAKAIbAwYLCQgHAwIGFQgCCQoLBBYCAwECHgEC
F4AFAk9y6y8FCQlnLJQACgkQc2NR9CSH5X6FTACgkK8Gxmb4hqgmk/lvrHqylgei
tbEAniRE2s/taMog7hd/8sgTn5w4yYyluQENBE1/aRgQBACNIAMTtiB/KjSfsFIb
n2vc4284SvwPNhdO0RWj0n7shgf6Y7F13nY/CbOFUPz1AI1SgJdRxGJOcfwVS3Dh
3YisqgGpnY5bdc5TDo2XzqWF+JgkePKTfvTnP3P2sYzGC+oMlAQkzZaQl8rBRvXe
vpxNZIW6EpGEsBYBnxd2Cl97mwADBgP+PcBxmCc4bosldea851AiCkHyMBR0f/0I
ldbawynpYFOwZVytmrWvuWcp86lnsPEkmBuOjBbK5WgNJzIO2XdmtaNuN4Ll9dHr
AEcLFDMSerNkPAvkzMzNsu6L5ZVrBtXQr6omN8DLcau+6uRXq3wZrQZ2o97/pByP
nmxopGDMt16ITwQYEQIADwUCTX9pGAIbDAUJAeEzgAAKCRBzY1H0JIflfhBRAKCu
puEkAZ1svXS/c8Ei8FS70bQIlgCg188vwbrylTHwyH6aIlwU2lIqVXA=
=4ffD
-----END PGP PUBLIC KEY BLOCK-----
```

#.3.35. ##### ###### <ebrandi@FreeBSD.org>

```
pub   3072R/FFD3035B 2012-11-26 [expires: 2017-11-25]
```

```
    Key fingerprint = 443B 5363 564F 06C3 EA54  9482 209E 9B54 FFD3 035B
uid             Edson Brandi <ebrandi@FreeBSD.org>
uid             Edson Brandi <ebrandi@fugspbr.org>
uid             Edson Brandi <ebrandi@ebrandi.eti.br>
uid             Edson Brandi <edson.brandi@gmail.com>
uid             Edson Brandi <ebrandi@primeirospassos.org>
uid             Edson Brandi <ebrandi@gmail.com>
uid             Edson Brandi <ebrandi@fug.com.br>
uid             Edson Brandi <contato@edsonbrandi.com>
uid             Edson Brandi (Born 1977-08-14 in S. S. DA GRAMA, SP -- Brazil)
sub   3072R/A34B8175 2012-11-26 [expires: 2013-11-26]
sub   3072R/4EB0E0EA 2012-11-26 [expires: 2013-11-26]
sub   3072R/89917E73 2012-11-26 [expires: 2013-11-26]
```

```
-----BEGIN PGP PUBLIC KEY BLOCK-----
Comment: GPGTools -- http://gpgtools.org

mQGNBFCzoawBDACxFpiTgkUjL+mosyRkjEDnsU6TJGIjZYprizSUNUEpOZb850my
marZGwTbIHqrwzfytaNsxallwLlgqGhDrJ4udMdXFPG7P2WhRshfqtCJ4hD40EYW
qgzUMbiluEShw4XOn+V1PWUJJ3Wp29A/W3wnYXP1SQFudMwEyJgmssGMAhqBxMEM
Dk42baDb4iR/af59borxUtw5Iit2tZDeQjLzAJWQIUS3Jwezcnn+foEqlPm5ePuH
1YOdDdIzM+fXQ1n8ZmlrMMJ2+BxljuG33ujHltDTgC4g92O/M94GsQ0+FFzTjHVh
Iq0nOETRMolwy60EbslbDvLwNRcz+8q72xTT2YEcpo++5yrrs2lMIUD6K+zRu2xj
VUZeyUdWVs983KvKJMRPzfB9UgNwGi+gC1X5DGVtlktPUbW6MuN8vfbJA/9z3PQ7
0iI0I+jS5Ejohvtap8Ff1sWXyM0HH8PvLf8sZEuRhbyNBAjOBSkAdvgUAOHKxPo2
0CUtAIDku4BsuJ8AEQEAAbQiRWRzb24gQnJhbmRpIDxlYnJhbmRpQEZyZWVCU0Qu
b3JnPokBwAQTAQoAKgIbAwULCQgHAwUVCgkICwUWAgMBAAIeAQIXgAIZAQUCULO1
DQUJCWYU4QAKCRAgnptU/9MDW0wKDACwPoDFaQQwsoP2g1bHGL92R3Q17I3VZlXH
JGNpREOzbY0n2RQ6rz7ZCwcxpBCL0I3vsKeMB6N1CCaRPsmDryHRT9u3G2LdgUfO
czmbreGUTKlOVuajbUAjM4LrM8Z+rAXkbCzGqh8KBBl+K/5gDg+xOpKkSnoXsInK
AQ4YRJcXBTpOEJO14JDEcIpVNE4tssMeCLIPz9dsV6ksNZ1WcgFF7tXTiewZmX2B
rLVHvG0vxu9C+3y7csyQ7sGsnrHlwuwBr0JGSwUGl1HMBWhpwSSy6Dtss6fGCMj3
rQqN8tKf8hQ8x2IWSpwrPRiisaxSwqXYoRmnJeQfskwKo7AOGh6EbMq9hOQL3zjv
D29ClE737HW0ICl/gTJiEJs//sUW+NWUiGj7ESr5b7YqQcWfiHBloI0HrfMY6bxS
Th5jOJ9wTIDJ6UGdgkToWx7/UmII4gBq2M34res2gyxLl2CTAJQjG88NFKI4gsfl
9v451PCexDekkxSXjQ1NibtOj/gFqbaJASAEEwEKAAoFAlCzu5YDBQJ4AAoJEKXE
W0NAH/jzHT0H/jADi6mr7PkkJEa6aC4L+bCt8gLK1O7D2VMnvgpW6xylQrIgYW36
gzMrD42JaJWUtHOVUBpHdlJ5THC9XzspSa6fnJgH0pZyXiq/FvXX9KNZkcD9c5Vt
uiHK1w9sINCqs32e0wvBW/EsD7avmiy1qNZYGwwK2RIsC83JF21/62FCqLssPPo2
UO0MNeMGm8GYNzsFhALUzbd1oYttfLeTafcCwmx2Kw9MTu17a1R14hkffr2SQuTk
JY0/jTb1MVMxXHV5e3tucc6eRRh9sZrBrl0rmDzQMTRdIo9VOpW6eYYBnK5lvKqS
xCSfl+9/eEBifbdSlK2PZlZtQWbNlZPzGqa0IkVkc29uIEJyYW5kaSA8ZWJyYW5k
aUBmdWdzcGJyLm9yZz6JAb0EEwEKACcCGwMFCwkIBwMFFQoJCAsFFgIDAQACHgEC
F4AFAlCztQ0FCQlmFOEACgkQIJ6bVP/TA1tkNgv/SRGZu5zJKaEGryIsabKKNlIu
3YaE7lRWiitVzOXXOYgd+E6tAYPd7cc/HpPSB3XRHBwoVNIRTQUxGCuOSDye6AFh
dA7kuO7TE0+ZFQiUL2w83ZZToq2mVQmsY1QbSg+BH2f3gAKuYUiU/4xzT4PfJug9
Vh0qTF1RRvUaPv+68VIBXVFv32sTo92MEcihG/4IkV8302MkMDksbvjzhUEqD9fP
Zn111bVjQ77f6IeTyuw8MfGA2Sz8VsUy9vr3RycWSZFKrdEap1DpfsUBVw6cA4v9
k/QLj+hEj4SxyNM9K6Xv9x56PA62yl6dhaQZ4fMN8yplCJSPXskfeZXkRQ3d8fHO
jqMeXZpgAMFxtTCCIp3413gR7zXnSGXoGmG87WORL7WA00JDs0yXjhesvt0JuCwq
64B/Nb7gB/dObt1PE03ivDaWvXFgO3kyjd0QXqc/bhJl3hcvDbEA1ayVxv9Yiq9z
wIohcbDCMlr7vFptrSOG+ZWbEKj03XIb3JPkPL5UiQEgBBMBCgAKBQJQs7ucAwUC
```

eAAKCRClxFtDQB/4809ECADXL/1UNRr1q+tJGZUh79R5B2333IztOnES8aevNIis
+oObZ7tjFuiroUiLW62vOPyGqRhQf+nC8MXA+dJfidFFTkGwbDSwuflrW+POs2+M
iMf2RZja6Bbl7nQHRvBoOSh5arEa7Sm+CdomyE7PcVQqBiDGYN46VE1q1ItbD+hz
rUfLoV7pikrN/8MO/bsdY6QQH3RsfZqncSHUBR0Wo6hxDWOsUClI80wMY18es6ow
DCC3OOBuG6mRgjJWZzvsWUExn4imcbUZwGzBUQjC6mG1MqYz3lVdynn8oVk5ja+6
RywN+b4tSENYKOT9XpZ6srxiVZwjj6sksBSt6ucW32S2tCVFZHNvbiBCcmFuZGkg
PGVicmFuZGlAZWJyYW5kaS5ldGkuYnI+iQG9BBMBCgAnAhsDBQsJCAcDBRUKCQgL
BRYCAwEAAh4BAheABQJQs7UNBQkJZhThAAoJECCem1T/0wNbsPYMAIvjwksD1O0W
sF4v4FpgKbfq/AIWkoHFCUS+d029lXZGOUO8DlagdTkm+vbH5pj3IaQhias7fmYq
mGAOosiL6cEFhQY1eU3dHL2PHBk3GW3yfECkWBHVzdpOEzUIArajOPp6vT+4R878
wUaxyXBfHjLTQON80OUt4HBvXryu4K0JiAuNSQm9xIktEp06hp+0/IYu3F5slHsh
XD+UNMJDcKb17PFiXxiJJu+RNWbIgj0gY+SWJbYp5BxcXrBQi8vStsU7zFyNS/BF
XAcZGSjmWmiT0QKlV7Po/Bp0rfeHxvzP7u+rzLCB/v/e4WmtB0DW44vF8zUM4QCU
rUBabO6G6mXTfE8uowvmfPmhE6YIEfVaPN8Nakv8ac6Fd91Jk2jauxKbbt1L7+cd
Xa+w7gTT6dvlzih0uyB6/iX8dVCkJolo7B6kP91d8jzFLBcLeFUrYi7lEa56/JGZ
NPGbeYqpR361zxaomea72pwKzk8x7po/6nGVVJVNpQNqoKnPSe8VDokBIAQTAQoA
CgUCULO7nAMFAngACgkQpcRbQ0Af+PNp2AgAqtMjGnXkwjQ+Wo0ogHrVv99AIGkv
EeZXN7+0y4tI+2+jd4cS/KIcrlM2oVJ8VlOLIEiXQLvtwRwD7rKi24wpV1hMXPHJ
qcp3jKjFqVmqaltpn3xOX87z/CBc1ZJDY+U+Qb+eFe5G8IY7uVMCMmoo8t4ZKD4/
JhzlfVvbRunqK7vO2eUE48iSPC3JKQiCSZQDT1+zXb4sPtb70pWZbzalBwjtNEcF
/N+Gm+rxO5r2Sok3wPoGW7qH7/kg9pKe1eAYCIB8dIda4moIYfPHjWypVDORq6ZY
sKIi6a2F22cBvJ7ddESMMiCHENlDPzprtxIvldmxwgtcz4NpEtFMCSStP7QlRWRz
b24gQnJhbmRpIDxlZHNvbi5icmFuZGlAZ21haWwuY29tPokBvQQTAQoAJwIbAwUL
CQgHAwUVCgkICwUWAgMBAAIeAQIXgAUCULO1DQUJCWYU4QAKCRAgnptU/9MDW3dd
DACU6qpLOEN35noRvWxb0uQyMBbQZ6QbuncD5DJ91EC7MadaY/oUc6BYswVYR0+q
J33Q/yDgD68lgmwRmn3rKRIZpbrjWgTvWZEYcmTpptJnP792Hh2er85tR5Ve0tLz
+XIewFZAA9iR51X9tBDGOCmFUUc06o/p/h3KQmy0GcndlIW0FlNTFsEub9sc+deY
rZdwSrDVTxWKo0Y8tNxTcTkmPz1G0ct1gdwttHDJx1+AT/ULlSuFe0lQs04qRDjI
faM6f1CeX2sjGTXhsGrEiSUmdjyb0fV/ct7gha6ivdolRAMDc9uMLHyxhWyV4gHr
mLlCEFxF/bBW0wlB8UH4tU2yzOIQrFFjFjhHC/2YCuo+D1HtBQDEGdAHVtlzvwPW
qbN6I3mRVEhEkUojwYocSRtUJbPl1xEpLPOaA0k2tqsUogy1EYsBZ1QFCZOzBqby
sNa8TYMPF0WIZf3rKENHevy/Wi8ieFmHBuXAOVzwtJ8neSfswn2A3mJL7P8p0NjL
0GyJASAEEwEKAAoFAlCzu5wDBQJ4AAoJEKXEW0NAH/jzlA4H/1Ou3Arz1e5CHDIc
7hYZfPHrv9BhlZ5djbAHd0ZduD79LELI8ZrUMKRa/Cp/xjkJnkAcmfuh3jkOEHKn
NhRzivs+Pm1In7QEWrmQDkfmDg60mkGuuH7+juuVFT50Ba1iA4pNNUn57ANHef3Z
g1t/OdfzKyhxmdX0B9VqJ5qPLS55t7qlJvVkQM74snOLDZ3p+ZPSsTLO2SMKJRSC
aVr4pGtNUaNFX0yn91mTtBWES4nY8HQHrmSk9D/i5FWZu/Nha9UnSoxVOLZc0aLK
PQff15aXHIbg10gp2hFhdux9ov2VdJgU4fBDp/aNdtO6SUY1ZPaUnTpjkmfPCqSX
uEdV3lS0KkVkc29uIEJyYW5kaSA8ZWJyYW5kaUBwcmltZWlyb3NwYXNzb3Mub3Jn
PokBvQQTAQoAJwIbAwULCQgHAwUVCgkICwUWAgMBAAIeAQIXgAUCULO1DQUJCWYU
4QAKCRAgnptU/9MDWw5fC/9hbVLj19OE8M8BB589ATA/GGUbCI9K2G3i2WtAS+FY
kdm0ANA1TxjvHzsxuKB3ZdL8KjKrnjmokvDtMdF5ryWtY7LtsDyKvsv8BW9xWkyW
yBXhv4AfhUHP+1/FfUcKX8QjNYDO3+BoE99qn+nBzOg+Gvemf+n3YwhB+BpCcFlF
LX6Uneqnm+y+R1xAy+gepTpihCtnId+2EbVm+V4OCUNv99xoE2VrwGdYZsddxfVp
vHTXmS+UamMa2zeBwfVgSUokkrzB+/OniJti4Fz5/W3E7UjNcgavsSvEXj/IWkaz
BjqY0f9m+YLdh6SM+E3X3IGSTRWpgMZVSqRIeCDVHuSVIGhCW202JVs74VhI7Eir
5bCr9DcU1w4tqG5Zgv2mrosflh3I/V4//ItcnNbp9XSVLfmhCvz+ySibRIaihihh
Cl6zvvRTx1VHgyv35M4HKdXXEUbFw0Xh1aExQV7rO7U4+KhO97XFfM/2/bvuqkZ1
NcS5kPBDxg1bgXkyE+cAg4mJASAEEwEKAAoFAlCzu5wDBQJ4AAoJEKXEW0NAH/jz
48gH/A3yCf8M/UZm1Gl8xPtW9q4jcmCheaTJM/Z6dTYKqhdP99tivRCN11wOgHfX
1j63bqcVzHNuPrwdwaLVkCSneomB8/Fo7vU45V9aPw8Wo397LfcGYyK1/3Ub78P+
3OUBqx/43E7z7m9j6XfR8CQzdYAAY2eQ+nlBMSRgzNMyQuJv1G9lmfAQl3lOPvQf
HMIqqoGfJ7P/Ctn/DWvm4T8+XauPiKIIwY7sIusOUSG9eqMadPSt4n7I5DNgIhln

```
QOUV0zqvkliemaN8bZzDlcPFIh1xRgET7jp9VvFLhg9zugcCN0Y8Ttyg2Obox62/
WGdHQuaknT5gZpgexrOxR5cw5de0IEVkc29uIEJyYW5kaSA8ZWJyYW5kaUBnbWFp
bC5jb20+iQG9BBMBCgAnAhsDBQsJCAcDBRUKCQgLBRYCAwEAAh4BAheABQJQs7UN
BQkJZhThAAoJECCem1T/0wNbQSgL/3gu4sJ52A7uJytGKgYW8RZ8hDa1va3ZtofM
FdkgQs1+N16Bjw5hRP/BJOoU1PQaORvnBxGkqdLApl37GR38JmqDiswJcN4+jLmW
B9vsPCBXmURVu8/IYs/GGIBJsvkY7xPY+6Id++IBvSjyp+TVy2YhLNkUyqP4SNSk
hWJy2bQRffSCCvLLrJZoshs1ELFeOzRYgr5m0Og5dR1MUWe1m0a53R8gNDFKKO/o
CNqFXfALzWYOlQA+ZvZ0/mXt+wFPyepV0eEfIXkqnaVunak2GD4wCIUW7Qc6rQIy
0yiK0jsqTvD/9oYrNC3NlhAT4Yg4rTcUjzZDGPyeUxzZ9hZ5+tdSqcTHwSoUNEJT
1DaiXolq2HmHUSyGTD/YAHAmuk/Pv3JbwxyTbQuw6QsoEsmb3bxid/+jE1sdIs9Q
NjBF1MqnkDMA4u82NTS9WN8s8sh3H2fp/OjTs6ZW45kqTBdYZzlcZjVEHXt1D8jP
n2fnCFNJwvLE/5KyvkRZjR55K4aTB4kBIAQTAQoACgUCULO7nAMFAngACgkQpcRb
Q0Af+PM2zQf+MIj43oxdQz000twmDbilHdJzpFMspTb1ULtH252GV+bdX4l9elWF
/0r1xYM1ewO4+akasEfEzl20LbSa7l0P9bEfW2dlFm5OY0xvUkLUSSmUIWajMfvJ
Wa4ivGWJNBtigPi+FHDzmxOLGQ893VwbXQBTzP1wK/qLSf2lRzR4rWPolrMwswBw
g9y6nFhilinzUwxHkHgdqLMc7alGN1NhHC/olFoiM+lTuSu0DPF3TS/5eC6QW/lF
wqEnUFrCO26PPSysLlsUFV1lTiBS7TSkpMH9LaoqVTOgqx5y4SQ+HnhdbzLDGvlC
+5jgM4667+jrZc927sXEXBzRZhSREZzVwrQhRWRzb24gQnJhbmRpIDxlYnJhbmRp
QGZ1Zy5jb20uYnI+iQG9BBMBCgAnAhsDBQsJCAcDBRUKCQgLBRYCAwEAAh4BAheA
BQJQs7UOBQkJZhThAAoJECCem1T/0wNbs2kMAJHwelQQQxlq8B6OWjkhIahGyWmu
mTtBJBZmKl8NJuO068gCWnkDpas+sl7HvOPQCAKhVB62pXuGtVU4B6x3w9omG/ng
gsfOqHpzbxuRe4TN73DN9Pvvpq1FD+NshgH45Un3uvh1eACDsEarCJS4e2odTlgX
rlBy17VMwmo08L1nl6y8dJqNohPbM0MtXPa92pcpknptSxpiL9WImRmwfu8W/BMd
0SZy+Jp3EXM2z1QHAjoFbmR6qQdG5W7hIRqPmIVnG8UJUneLgdoh5jKuYHUWf3tT
lQGpYv24S2zt/3xZ8rQa7XXy8lO0froV4C1xcNDaxmfGWy0zbbpo9CxjiJN8NI5o
JQQ/7SxdmKLgu2Eq6ZmAvM0x21JYDawZQ4xQP/O3f8DaRAi/b2fXub/5h1WLUBZZ
Eee82UAZzbdLQ036yl2Oxg4NAW4jaZ425zYtb9VGWr+9anCKKq4hEZ6XjFIA6Add
BAL+6f9FMjyhanL5nYFYV8e3QQnrPg5Av5Gu3okBIAQTAQoACgUCULO7nAMFAngA
CgkQpcRbQ0Af+PPEggf/ZDLvCNYrcB112wSbu2M8+WCnV9HgK6QIeMIkWcIbh00L
Rdhl66cLZRTst40nKAtr0ggLY6fglXz9N8kEvMyWckV6iDjehenElhbwn+6JgNJl
ZG9LpxVqz8jnMaMlRJj6gpXLsOinS9LaR+PEwytiOrlKz85yvooxeCJSrkD9KXgV
5ch8VH1drXZHyjgeA3EG4tWFpnvFZWrZgtaRGoXOKHewkowFV1BY+D5I44IZCcah
D4iX06PcEZNn1EiSuPdgCztW66hegVDBlUokIoPwcuFjEvyiqpUT5kToQg85wY0K
YfZakOY5HRJ9emNItMM/l4Dcl3EbvpaoZwSuQvZvW7QmRWRzb24gQnJhbmRpIDxj
b250YXRvQGVkc29uYnJhbmRpLmNvbT6JAb0EEwEKACcCGwMFCwkIBwMFFQoJCAsF
FgIDAQACHgECF4AFAlCztQ4FCQlmFOEACgkQIJ6bVP/TA1sRoAv/dlef0UMc7xRZ
ovfY1qxDOwuB+/Tn7RzcyJ1+6rMi7/EVsrXYJtjq9+iBolBV+G23H+8rB3BCNobj
j7J+IBElhFW3YJve9h3lMGdZJpvzvss59BMylEWxQtpz6NAKADMZInQJ9o+GaWdY
FkZ0K97qiW3IXnYvXyOCh+VbywCd680dohq2ngPkEKCHiufYPLERURh6575HDebt
1hfbrwjE8hxxtTfgHkWT+jtjK3KHdVYZ9ARp+EPGbpNniov3jEDFWj5YvHydfvqg
rJID8vOFigO2sYbNtp7UZWW9kOge7DHtQPheSTX/cexa5C13cbwAJ9BKJi+4GX7m
YJyXXNix60LavsVMRBDNBxeXxzWZtaCLO3wrq5pBK9KHP69vhQEsz8/i5iqqvwrp
WxAH574QEOKeB7yvWTkMh5+8R4orSxMfp2c0VriTlC9fW63oUQLh4nZY3lBrqnvn
MBAYPcJLH0nIQQ7tx/yybk1vmk4oV+YRATDOmeKGjJnIrZpCGoqKiQEgBBMBCgAK
BQJQs7ucAwUCeAAKCRClxFtDQB/484nSCADWJ0GqbVY+++AjS0gqH2ZYLiGGeIg3
TAgm8SwS/o5vacPSBhUwHiQukAaDrDMjsny6e2HwFZ+qqoT2eX2kC6E54MOODJ+a
KQk2DHrgGjw6X0PpLMGwnb7CGWljOT7r7sBJbsP/7YnTjNnuT/+o0nUjqr6xO9uD
E0UWjYTK6mvv8icZuCi0d3DIqWU71OxofHBTuLoba82rD7WBoE8zB0cR8nG/VCso
/XoCdQP2x64YcEMaAYaCchp9iYu0AuHeBCqsIGhS1kGJRzSUAv83YmKWYtJfeU4P
QOfWSnKjXnY0n9H7JjoLkLgEFJIZ+Iv1h239Dfdczss7TQpJgLnegvf7tD1FZHNv
biBCcmFuZGkgKEJvcm4gMTk3Ny0wOC0xNCBpbiBTLiBTLiBEQSBHUkFNQSwgU1Ag
LSBCcmF6aWwpiQG9BBMBCgAnAhsDBQsJCAcDBRUKCQgLBRYCAwEAAh4BAheABQJQ
s7UOBQkJZhThAAoJECCem1T/0wNbeQYMAIdUOdOMpq7YVkyFr9z0EfKc7GhglqHN
```

```
ANw6QCR8xeAFLur8D5PXObWBElg7o9sE7efv74ZK4Q9vIk+pBEAAx++pb0x3PKyK
ZDk9wUmClq0aCkSunC0kGueV+XJqlFxPBJdeTpvvrBNQ1Q3zQOs/9tCUleuuVGxG
XrvMXFakExRYk+SL30Bh3i97AOxJM3520EGdB9XJfKaqSIyefnWxcAGaycVZgYmv
dXBUFlqUoJg+NDj3w3Tt8SE2YgkJnqIJJd0SJFQeb38Qw0EaxA6J2g2k6wAmoVxr
wpRJfzquMwv91XgXwct0cCGs303biauGnf8yenA8N3JBiA0/eeDTSwSqM/UsXxKw
RieY75hHstbF/4YQAlxtVM678N2cJfqZeA9AsiGzJrADKFOIDzrIWP4RNznhs02u
y05bFhDbevMRdgSv6fIp74nLNeDWE9487YZKgAcG0aREynQ1DaU3PBulLW0saUi4
0aFIjJRjjO3l3qo/mjdkOgp4gdzrVeetT4kBIAQTAQoACgUCULO7nAMFAngACgkQ
pcRbQ0Af+PPmpwgAsvNmHWGLMP8aOxAUIrD2ad2GNWWgR6Htk2NNU714UzreiHPx
SK+up9dUr1bE25cKzuVNogmwlb/awV8g75Y1LsCjgOvwJH7EjWmqIykY8fSfdS1z
pfYH/WiuZE7kHbdEqkG2e09lnTHeuospdTFp+ZPcPU0rRc0r/qPQrTXrt+yyUA55
Z5uoXJJjrlXuijIPslVGbwHxfJquAEDurh6KOBQYn2WyZuiFJQzhkwzGRxUg+g+C
n/VrCJOkK2h4jLGpMO7fj4e06P6uQjEAhWl+de/ccf5fWLczFEdIY6Y2GHwRVWxC
t37RACFCt/Wos9bOe66YYgC2k+XxeFIHrLNW37kBjQRQs6GsAQwA1d9ye1cE2DGZ
ttec/gvNFa2u0ApZs3BVXOo6ghwonkrFK5dOKa18YrJGLupUr9eLEsWvZm/KJTig
fEhZOyoPCdXKybbXY373ocj2VxrE6ow/GwnKFDXZqaf5td6ekwhKSe6Bl8+IowF0
S/XE+/ZRoYWMjIa/UOI5dMiX48jVvne61Yvifn6m3aBhlM9Qbu5caYzgFXLRLxnJ
flXCDWydeC5wEIX+qxXhtn2tdckPA0LGK/jP0W6q4eJnbmOeowdrO4uaClmLsJnk
2coVipFVQoj1tWVwZOC36ztL9myZJwyxrfZ6Bu7vvX8Ks5e1rzU2swvolcKlOIbT
VFquyeWJagzCV3r4u6ZlN8y7Bsai3JJqHFIpxdGGwnmKTqj9zYOG3S88yWlSlMah
E/enmInXvfZLyQfWe0GPBNk8iDKHLOK8yTP/DteV/yF2jgr0VEgLjw9Z3DZ3tHxi
2UMLZl3ZKQQsJu2XMLG72iTkM9jVSmPC5TG5/IAQKcz/lNbsu4VfABEBAAGJAaUE
GAEKAA8CGwwFAlCztT0FCQHhRxEACgkQIJ6bVP/TA1skfwv/WizX0vYtdcgKvtaa
nvisuHk10SSX8dXekGfdpJvGt8R91vcBPft09ALP4HuSTvsuFYFa/YxjDJOPr99+
iCzNGyaVCiFM1Cp3xp9tU8/9iVwHpeyXCLBra9r27xXYVPWv4FYf5udHNU2bxd9f
XucRQFEQZv4E45ytUwTdQKG8AMP+lfneClElIgYQ2MwKYimyn+yISa07SsBIzCyA
m12r0oL2y+Mb57QzuSHUqMX7ap/UkC0x9lj0woVTnQQ1zcUKIl2mP9pxY5Mk3Lre
BcWqMwOetiYmxIaVM+xOcWWU+Y5bXELADTz+mtrjc/BSR8c5QwkPawDsVUVqvzZF
1dR5S/d8GoBFbCGbYIBYYtmcck6bG0bDL+opnHWX2/XJf7gVDmHaaIphyW4srUbP
hwTIzKlOLIutBWlESUbY+zM+RvdsY9XDEZpdi/42oVrL+UWveCDjlORXqAuLrLHJ
YlHByLegNI908C0KGV72EvmNypZrazwmQpuKrJ0At2HfpqyguQGNBFCztLkBDACv
TDRlNFnyMVMMLhn6L1ElpQfZ5aXos71XaO0JrJWI6jBhXP6RAudOQVyXXnH4GLcb
uQNXFLsIfcohW6A2Tf6WUdlNuUhEcVVauJCau9loJlI3imevNxSIq0lPJua0bLUD
CTS7MXNeqQRWAYVBLt4WBfLP/PfhOlzx8laUGUqfxniV+/1YjBmvs30C5r3NpQlA
vm1kXWjYpWnXR38Tt/y0saZPTllQzUur4I4nyTt93W4Uq0XR88gfcPTjT/BXyHLb
s2F9lpxo/8TkN+U+TijhkvJ73qj1xkS8UAIu3O561jLbP1G+qgVP7F53z5mQmujB
Nd2n4VM71HdXa2vJrgQBINo8Hel0OyRCV3YxuHd01DiV+ggM5q+W4GhZE7j7Ncl/
VvjweE9QT7Jhp4d2zMaiYop1s5lpe9490DfDVT9yOcPCRm5kQBoP7q9abFGdnIar
2d3f7VZgUhUoRjzTcyn4l6f/0Sdj06eDnJnpLlcPMS0eqzfaJHZSuIZoSKAIZlMA
EQEAAYkDRAQYAQoADwUCULO0uQIbAgUJAeEzgAGpCRAgnptU/9MDW8DdIAQZAQoA
BgUCULO0uQAKCRC26USJTrDg6mDnC/9PLGaEBaDlPEr8uOPp5QNo4ciNw9oHd6nX
3M+7kwfQ9F4MUMSpquMe3ZU/V+DWFm3/SgEOdlO+wpiSQdNvfG1xQETfrjez1h2p
U1ETheUiDucMyZW3Tx7OXD6tyfibeY46aX1LuJkBbR5bCWl508MS9yVAqORJ2SBu
82knXTZU41nwNUNCutusQ/IUaS4S9Gc6iqNL9s/bePtjNmH9m6S95mNTt5tAO+NU
qGw/8ZfrEiuYgWq4yfC4eN75NnhioWPWcg/XTiWI7qmrSRe1fTrlSB3DSFxSW/Ds
MAsdLRVdQSC14DynVmzEmXG2BmJNNmYdw+hxy6nd7DEsD3oYJzvP6UnksbhvygHO
xq1awXkJcUrSa+XhGUXqSpSWdFY2vgYM99AfBQd/HIsMJrfO9mZxZxshX8IvCL2C
gVwE9lROO7txHYVaW+SzuksVZOXnQlnCyKcAXPafWbqW2b474sxclrxD3Q53736l
46wIdTZbrzKhmmtifNzcok7Vpl2XLYVm4wv+KO4S3mV5fMkTPakeB8Y367RQPqYF
+kroi0M8jIUDq8DSOLXHVxNONzusEJ2K4SkqKZVRZdf9d+gOh743uT+i/F0dALdN
VjwqBKil7iWrbNZUJVsh9hiy4qPq7U+dcIeNI8zfWdQkFKPGCQuaODYPEpei+/w3
l4QKK4Z4CBDt3MwD+tpC2xXc8CCeQL2ojnoRlC0+U9xJu3KDZT2jO49QYMpgQD8r
VKMi3eVj6R+4KOH5jsOQsC4pLuI58LUqh/8gmftI/kKk0+/ijz0R1AmYCBb+NFbQ
```

```
Xoui2vOmMgOo9OTle19aCZDKdpwRbrM8GHf04dX+zzD4ah8d/A20dVrVmRsr/qCv
YCHl5bWYie2NT/Z7FVS2EW2LcJA11cXvDGaK3kFWOECoZjzxkVT7u6A0ptX1Bdy6
ItVSyUZ+lLIl3ir4Eu9sNJM7X2CC4VieDn6JJLJaZl1TMkT7kH8UEaHtyZ9R9j/s
f4q1S690arbjU3YVjyudbJSgxQzHSrDBOOFMuQGNBFCztVIBDADb9OV74hTGCJBf
ntySQ0d2Ig5B3ml3Z1+PfEmqeqESDNpcYavDhM34iz4KbRf54uNausr1UrZMlpzZ
v3Ck8LWsxgpxfzzapg0oU9uHeNDvjpIQrzcZIk0dJr4Pe51De08NoYZIpxipbndH
WQYvxG4i2Wj29HOqSsqygOYrU56wdkKFWkypN/O2zV9iLT0JHMxsJ5iaOtgPhIKs
X1iIyQ+8P+CUfUETGbNBIMnD+DH9BklhRDp6LIB6IsplJ+Y8e9Hf/j8tIWTNN2yL
z1Yl9kBoOWCp8Ro6RjPPjVVc2T4AeIW8GCND+0yhqYQjtgPz9TtAdSCHHq0whS1j
LyWF1tS4rU8dIT4ZjZMcOzT2g3jZMZ/jcWsLmR+CvU5MAYY6LclkUPkXLC/lu8AT
bkV5Uwx1woJ4C5nnsdChtlzvCWu/7dgmq1ZVfzekGqnIWjLd5cdbebXcCogJdDFy
snskopQ3tWAsr4UvaWIWFCFjF3Wg8E/VLGtC7+LA04toaY/F7xMAEQEAAYkBpQQY
AQoADwUCULO1UgIbIAUJAeEzgAAKCRAgnptU/9MDW8/XC/9+lLsAo4HR8NPDbQf2
rGXcM3xcUT7toSaVIiKr2Z4Se3moZyCQte8WfZvHoAaItppFQdSK15tZ9mkUPS7r
YbBmWl5nb4aLZRma+xOlbNLmFRrSTPmOljoymy1XxHdCksQIIXLDKiLtI7bIpwRb
xjHcU5H9cNvaHLndYuSnN/9hxR0oHBbubZcQGqOeoJDkAA8K9OVNO0PbiKGA2DKf
tqWaK/qAb+bS4HWfYaaUm2PihAtPZP85bttJ3dr0C6HESWRRHCqgrQl0OZ2QvrsZ
4pz/OEKIs0sbltUAlWUdu6rFURDuOLFnZ7UyH64fmFoSFmID18YfOmw6Ree2zYDo
LNVdauv2Aj0p/fMQnI2Gqtsfb/NWukYuRZWwi0mJ6Z0NNJlsBS96vs2oN/Smw7yu
uP7uRNw4UFEbOKhLdp34ur3WSDM8Fx39sX4GGg06lHQHyo9iiG8PRd3Vf4R5Sxdv
JohSO6LvfbnE3gWmaNyKWNJvAOEbvt/CND595QivXyIHSVE=
=aO2j
-----END PGP PUBLIC KEY BLOCK-----
```

#.3.36. ####### ###### <harti@FreeBSD.org>

```
pub  1024D/5920099F 2003-01-29 Hartmut Brandt <brandt@fokus.fraunhofer.de>
    Key fingerprint = F60D 09A0 76B7 31EE 794B  BB91 082F 291D 5920 099F
uid                  Hartmut Brandt <harti@freebsd.org>
sub  1024g/21D30205 2003-01-29
```

```
-----BEGIN PGP PUBLIC KEY BLOCK-----
Version: GnuPG v1.2.1 (FreeBSD)

mQGiBD43wzYRBACpuUuayKjLpf+tMndpkOwxmpaPkLFxiA/dI1iWjY8I9ItDLZyM
LqgYXemOOga6vbTvIUq7Bjzl3oR72kjNX3J1EljsMj7dxksoY5lflEMdxAyzdVoI
+/cu+cWiP0Z9unKpYmTk8S13sUTtZc0+ixioaUvHzSJ0nxQMpIW7dqCDewCgmSVR
6i2aK4oImAa9+ZbCxg7fCxcD/2xgAAwJSmaiaV/0As3A6IO0eSkbkzFSkMF+ms7C
OtrHr1zmdM7h8MaGg/jw0Z6eZalYD7AclLvXDW0rxCMFwh06SC2axUTk+aE+vcys
fuSk/HJtnktHUxZDgb28jf4X6zfcdTKE5dt5a9w3XHHPgdTXjGn7+sQNR4CWDcvq
1qNQBACOqNxJdCC9tDLycRoupNSwzldMKVBZ2/JdQjfCIq6d8HPMNVLU8PGlDjoy
RN4QkMZLbwV9Gaigk2DR6vvi8meARADt53x4OjS4W3O/Pc/Aj8rsUcF2mRU/wiJC
8VkQsnaci5GuaYAssgKroOTZQzxHkOjbk4FeQ70C+wxovRsTh7QrSGFydG11dCBC
cmFuZHQgPGJyYW5kdEBmb2t1cy5mcmF1bmhvZmVyLmRlPohfBBMRAgAfAhsDBAsH
AwIDFQIDAxYCAQIeAQIXgAIZAQUCPjlTfwAKCRAILykdWSAJnxpyAJ9eHCdgiEt/
+Z5Ms8Qe3ekWTYTy1gCfdVWLF2MrZNL/MYOgBhhex70gKzu0IkhhcnRtdXQgQnJh
bmR0IDxoYXJ0aUBmcmVlYnNkLm9yZz6IXAQTEQIAHAUCPjlT2QIbAwQLBwMCAxUC
AwMWAgECHgECF4AACgkQCC8pHVkgCZ+BBQCeMpgFMMm4siEtrzqdisrRaxJJvosA
nA7UDwOVoHDZaAkFD0HNcUsTkO3KuQENBD43wzcQBADsEH8o/9tD01ScNfhoMbK4
N7GsIJNFwQf0+MQuplpXQx4eBpI9ST1ZoAUXeM1j4jk5PIAMJzt8w6BAGgcU4iUG
Un0R/QMTTXVkfovdSe9FW7/QtUjRtTQz3QOfZTkekYauFIiW+lSmH3BDwRXhpKgM
```

```
e19eQZYOPRfLCnLLwqdr9wADBQQA5tIdzlDS80CNZxxoFDKlvOghtrIzPG/wIwGV
at2clZMLhXESxDxDkpwT7XP1GRLyN/Plh/4k2vwxni7nOJ8BIch7rRh3E48TJat1
iZ99SFc9iibED5hY/HrKlc/kphFnUuEr/kk82UCv9p4/d2V1+8v1N+Cy2jCGvrip
IQ6v2fOIRgQYEQIABgUCPjfDNwAKCRAILykdWSAJn0J4AJwMsjovUA6jCJRMEzOS
kIakJgqJvgCeNLKyNEkyJZh0wZUcEg1zYLRYp/w=
=+h/9
-----END PGP PUBLIC KEY BLOCK-----
```

#.3.37. ###### ##### <obraun@FreeBSD.org>

```
pub  1024D/EF25B1BA 2001-05-06 Oliver Braun <obraun@unsane.org>
    Key fingerprint = 6A3B 042A 732E 17E4 B6E7  3EAF C0B1 6B7D EF25 B1BA
uid                  Oliver Braun <obraun@obraun.net>
uid                  Oliver Braun <obraun@freebsd.org>
uid                  Oliver Braun <obraun@haskell.org>
sub  1024g/09D28582 2001-05-06
```

```
-----BEGIN PGP PUBLIC KEY BLOCK-----

mQGiBDr1p9kRBADrTCmhk/+XY9Jc34z36wp8zy1rbxGBy80enJM+aFPHks/iYPxR
WA1tB8BEdGPJliUMYcNGeo+ZX3As1+xxo7NJCc7Zd7Gfs1+fMOXPwKGt02mr+Nje
+nF9XMfdGPP0IcK9lzkVeEdH2JP41pS2SmrMwsTE/eGv9pFEnnmRxeuFcwCg1RYc
f8freOk8v68+J99mCUUAGl8EANePcxWbRYgH5KulTzE5nYIt9WBn247T7goE3yn1
R2VddSXXGhs0byRxXpNAcrysyGshIQY0nnZSB5AUt27tZJucoT1p/BtBFQ6hLCQe
kaIRL0sdXrVJZn3/Q1G7vJWD6wwS35dro5PsYYPDI+qL1tISlWHZNQ2Y6jGdqhc4
Len0A/4nV78yB7cLvHksxwvbdtVVn8eVo1B2U+/b4cXhevHAl8AmNN+usmEodxxe
8FYWV8jY323xiYSMrCpYT9FuD3r2qORMOGWpg0zth6BkhdgH1z2i7koKkGIfc4mV
6oea3ep5uaU82r1sGe7/cVzMGUwzZq9xizwODfbmSW6E+vdAjLQgT2xpdmVyIEJy
YXVuIDxvYnJhdW5AdW5zYW5lLm9yZz6IXwQTEQIAHwIbAwQLBwMCAxUCAwMWAgEC
HgECF4ACGQEFAj4YDoEACgkQwLFrfe8lsbr7rgCg1K0Zl8CPgrQG7BEaZqzSiIM6
IZAAnjz5ifN2xHJSOJiLYloidZsikNFQtCBPbGl2ZXIgQnJhdW4gPG9icmF1bkBv
YnJhdW4ubmV0PohcBBMRAgAcBQI9Y1sqAhsDBAsHAwIDFQIDAxYCAQIeAQIXgAAK
CRDAsWt97yWxuv0CAJ9lUDzKKdaCp/8mJjlXLjlSZaaJTgCfXIqQr58p5MSFkVdL
hLbK1P1l8FK0IU9saXZlciBCcmF1biA8b2JyYXVuQGZyZWVic2Qub3JnPohcBBMR
AgAcBQI9Y1tFAhsDBAsHAwIDFQIDAxYCAQIeAQIXgAAKCRDAsWt97yWxukHLAJ9u
oP9cIdBXldt7XfQ/5xK2fUsHPgCdFIR7cK0l0spO2xjzbzhoPPVShbq0IU9saXZl
ciBCcmF1biA8b2JyYXVuQGhhc2tlbGwub3JnPoheBBMRAgAeBQJAViQBAhsDBgsJ
CAcDAgMVAgMDFgIBAh4BAheAAAoJEMCxa33vJbG6MhIAoJ3dqHVStQdGzLPTGbtP
Zq8wG0jmAKCzMo+si/LFBZAnOqYN3g2yVOOc6rkBDQQ69afaEAQAlaNzX3ql+XfL
obAAIWW/TdY9Yh6r0fFFoK2Mdt6vungWhzSWb63DprREXyW1k6QbPQxL+pAfeCYZ
oXQuNBmsUpO1Xn6ViEGRd53D07sNJfBrE/5w3hwL+c9lWSJlt0vHKzFtPAmqenBd
fA0fs9afiew2sHhk/jz/FAwWcnF4aC8AAwUD/0upFaHEZsf8sVmSEew5tAtZ6i3x
zaBjhaDv3sYobza57S8mXYhscK+nNHx3bP036wJ0z8ypqb5oCqGzWUkj9OpYZs0u
Tbpla/MoCI9N1Ch8LfQkWPuvYjHF6LSY3wpZKaNWfeZPCmMT5XPqjuxDB1pCmnAU
OizLyimZU2Y8tfQWiEYEGBECAAYFAjr1p9oACgkQwLFrfe8lsbqmfgCffgEhvau1
1EUoZmkdnzUg2rbKYnQAn1fVK9TjWnJWQ/YDOn9hmMZWYjib
=wrrS
-----END PGP PUBLIC KEY BLOCK-----
```

#.3.38. ### ########## <makc@FreeBSD.org>

```
pub   1024D/ACB3CD12 2008-08-18
    Key fingerprint = 4BAA 200E 720A 0BD1 7BB0  9DFD FBD9 08C2 ACB3 CD12
uid                  Max Brazhnikov <makc@FreeBSD.org>
uid                  Max Brazhnikov <makc@issp.ac.ru>
sub   1024g/5FAA4088 2008-08-18
```

```
-----BEGIN PGP PUBLIC KEY BLOCK-----

mQGiBEipViERBACsCTYd7As236qQw4dG/xB8p3XbN7pFP/C4yjRJak2QZfsOQ4mR
7liBgXc0FevU6FQOW4XrcRbQeGFlRE5pb3idwhTKNc58TEifGM2s2ZGgRrR0aIF+
9s5ZbVNp75FgSsN+9ksAOmz1nSj+M9Ikz464YvA3bHvKP8QQCpPpBgiuSwCg5IBV
XSvep/e502PHqsiP8H1zGjMD/0xDwDdLfnN1R5tuNDfZEN09BSRlYYFPmMlP177i
DBCF/2gF1bQ7KL42qBCr49ngVMAEAUlmZwBIN0XvfGe0KWDvc4G/CYqcOiWhbBEA
pvtJZHE1C/kIRFS/IiM7BVmkdVnn1MzJrGSVPAF85e/iyc1K05C/qCuulqm1aLpf
8dOeBACDvyvk2uE7R11REnKa6FKvzS2X32YclSM2sApwl+LnFO9eT500Rxzy9ldP
jKlKR/dO0DwUKxnUO6DOHAEZzvutx1f6ZJksXk/0OsSNkn7+TIt3pKb10udpcCag
k/ik+o7v+2XB7BlydRBPwcaJE4fq+CWyAbgRfKROetwfTI3ItrQgTWF4IEJyYXpo
bmlrb3YgPG1ha2NAaXNzcC5hYy5ydT6IYAQTEQIAIAUCSKlWIQIbIwYLCQgHAwIE
FQIIAwQWAgMBAh4BAheAAAoJEPvZCMKss80S1+cAn0+WKUu5TxrXSF4N8WlRK0mU
1tcdAJ9Fcv54PisOdQiVUSIw25LqSqWyJbQhTWF4IEJyYXpobmlrb3YgPG1ha2NA
RnJlZUJTRC5vcmc+iGAEExECACAFAkiyz/wCGyMGCwkIBwMCBBUCCAMEFgIDAQIe
AQIXgAAKCRD72QjCrLPNEjtdAJ4tcsvvos2CoXmZsTJxuVF0RaEwigCdHgBapPWu
MPyv9FLRzdWelOfZ3m+5AQ0ESKlWIRAEAOzibN5tPXiGKAHPwaQgnVQiaKv/7HUr
FVfqycyXJC0/nmJ59UNpJ+0Y4GDwDRYqWqGyyd9diKAUomUwbIuQ71BUibmIZQS0
3v0jgcfnJAhgz7EFGewgQLHsYwzwTDtPNQCqxDEUwDLKla72ksuodqzx92Dj6SSP
AfFN/6B2bvQbAAMGA/9XFhkt0SAqXV09CXs3QuHdzuJ0PLadaz31bWITmSLqW2FU
/EwXt1615g/E/qIwa1PzjZT8JQDAEHKbT5XPXtTzvOAUp8JK2wW9P6JQ6YPT14Vy
/9PiMvLThxNY3zWjWChWuEf8zohd922OSqlSE8vgOm0H7XUe480/FeP3RP1EKohJ
BBgRAgAJBQJIqVYhAhsMAAoJEPvZCMKss80StqIAoKpjMeYK0fSi6GpfIaojuz59
eHHiAJ9ws2o67xPKbWgdqMxn4MfLK+ojbg==
=m+ns
-----END PGP PUBLIC KEY BLOCK-----
```

#.3.39. ######## #. ####### <jmb@FreeBSD.org>

```
pub  1024R/97E638DD 1996-06-05 Jonathan M. Bresler <jmb@Bresler.org>
    Key fingerprint = 31 57 41 56 06 C1 40 13  C5 1C E3 E5 DC 62 0E FB
uid                  Jonathan M. Bresler <jmb@FreeBSD.ORG>
uid                  Jonathan M. Bresler
uid                  Jonathan M. Bresler <Jonathan.Bresler@USi.net>
uid                  Jonathan M. Bresler <jmb@Frb.GOV>
```

```
-----BEGIN PGP PUBLIC KEY BLOCK-----
Version: GnuPG v1.0.6 (FreeBSD)
Comment: For info see http://www.gnupg.org

mQCNAzG2GToAAAEEANI6+4SJAAgBpl53XcfEr1M9wZyBqC0tzpie7Zm4vhv3hO8s
```

```
o5BizSbcJheQimQiZAY4OnlrCpPxijMFSaihshs/VMAz1qbisUYAMqwGEO/T4QIB
nWNo0Q/qOniLMxUrxS1RpeW5vbghErHBKUX9GVhxbiVfbwc4wAHbXdKX5jjdAAUR
tCVKb25hdGhhbiBNLiBCcmVzbGVyIDxqbWJARnJlZUJTRC5PUkc+iQCVAwUQNbtI
gAHbXdKX5jjdAQHamQP+OQr10QRknamIPmuHmFYJZ0jU9XPIvTTMuOiUYLcXlTdn
GyTUuzhbEywgtOldW2V5iA8platXThtqC68NsnN/xQfHA5xmFXVbayNKn8H5stDY
2s/4+CZ06mmJfqYmONF1RCbUk/M84rVT3Gn2tydsxFh4Pm32lf4WREZWRiLqmw+J
AJUDBRA44g2RH3+pCANY/L0BASF9A/0apMb/yMyQgcBLRPI+MO1QjiLxIXeh1nsK
jWpqSUojzNmosasXU9WnY3AaYv1tkXGHd031Jlhooi7W9Cr8y2Ou8cYF3kZmxTN/
cDkSWAijoduK3209Qjpzdkf NZQyeWrXewRBohgt2b1jKuz3CMtmu8yV187vdITBQ
/m1Ed/uONog/AwUQNd6r4j1NsS003qvIEQJxcQCffcdAPWYz04JfuMnTVGiOAbvF
CnYAoPCa7zqkrz4C+NNZWv6naUq28Z1TiQCVAwUQNAtxKFUuHi5z0oilAQEm/gP/
eYOsPQwz0Rg5W7JeKTdQZUjyq5g0D0StVwt23XQ2NhzXpUjYc6dhWA9FqDda3tbz
CVdKGmiR8L+8I23t/kmBF/yHZrX8yNDG2UP7j8mzyTsYtrneguifphBiTfYgQp7G
gs/AhE7gvYEdZrcbMcklI/ZpNH8Sn3T+kt0A67+gkNSJAJUDBRA4uR++V8m5SpXB
F3EBARc5A/9jtM4Ds4ppcEwOyn5+QbncmqIZ1pkolASMWypkOb0sRVB4rw4Qcufv
cq9NFy7cOVzMGqU7t6Xt+JwBSAXhT6ftkgqz4Z3z9X/uDXXLNl9xwG+prcioHysJ
AuuPhyUgaQCICTf1+2LKxV11aVfNn1eVJ5NNHg6+CIVl+We/7Iyt3ohGBBARAgAG
BQI2CQVCAAoJEGNKpdi6XK7SitoAnjShEqJHD2ALvwkUBGlEUhskuHxkAKDexPfc
e6H7zFSdQXvddPpvU3Lec4kAlQMFEDWiXlNlYKmsNPn51QEBPNcD/2H9lS6GhEpN
ZWJqKy0Yl9aLboUH8qbmcNAGv8SvDdeSxAIzBMvIS6CDp1qFDW71jkTm0o/FsHr1
4X7sldUcT/PfOLNHpUvex1HHvhM9pw+x2FlGMKERBzSG0stgA+QmsU9UDMCVKWbu
p34xd/x8mi9CzrE+1kle6RC6Q82WGpn3iD8DBRA0h/5BeLVyoGs5bW8RAn5OAKDv
lWhVX4LlJFl9dKT0kn7z8jyqogCeMZ/EUiHtbbZp6pJAzIS4dNJio5SIRgQQEQIA
BgUCOEVR4AAKCRCWrNRNg2cM0c1qAKCtP5zsLVfZQTruoogvyp25ocJ6sACgsF7c
v4sg8sPgs4HE3EVogHl1VhmJAJUDBRAyrIvQs1pi61mfMj0BAXblA/0YVeEGvPa2
JbPb7SBZulwY2fJlt+xWMXqiMYN2ayMkzJYIbDj1dH+88pgglj0Riji3j0YhqNGQ
hJA02IjPbZ8ECNPa5j1iW+dMn00mV4x8evh3JujugQpgxZaKNDMaOp/abzB/05pq
h8QrAFfqfFxFsqzGb8FUspzMZiXde2ORy4kAlQMFEDQN8X31FVv7jlQtXQEBxnQE
AILJ2JJQbVVHRrkMFwd22KfaJkw+wlQ9Gom1a8/pV4jw4Wk1ZDgtboRMC+ffkfFX
aQJxAzKG3WQwP4oQnPuvxVv3hNLsq1mc2+TYPVdTHwuhyPrF6Xlz8ufOWeensGnV
dsmPa783MJplDR5gF0/+TtEtgFgdBCWfnHsE66JEk1VTiEYEEBECAAYFAjnufrgA
CgkQI+eG6b7tlG7qMwCeKE+mmecBnRdF6KTmUNRuf/xMANIAni8Wju9074WOiUlj
wCBWrvBMtwafiQCVAwUQOe6AHU1WKCF5BQwRAQEBBAP/REth5Qb//1T+a6jvv+Rw
VayyzlE24W/McZRyL1pXDzbRuRx9wPiMS9yq8kwwozFQZbeHLLJkxSO661W6Fn1t
LA3+Rn02ooZ8uvrqk1GM6TvlLdzOU/2pOcUkFICu8xTPCSySVjQgFr811YwHYVZK
1uhessQyqlFROgdQ4lcJo2eIRgQQEQIABgUCOe57PAAKCRBdUhyM5rFQFtNqAKCQ
iOJTUg+XEzw4kJT6GrBjmb1MNQCdHo/p1MhqvDg8W5f2yEVWsshuvvSIRgQQEQIA
BgUCOe6DBQAKCRAgFTHVhF3+3ScPAJ9XLuCarFLgNYtc5XuT2jN0nLq5GwCfXwmK
wiwnzbOFlbSITRfBDXnbAVeJAJUDBRA57pqgfEtnbaAOFWMBAV8YBADLjY62KZgj
XJyLSkZtvJzgnKUCzeUAA/mO0i0aQd4QrlU4lvORGX49CzfWpPUoEIz6/slj9IrS
w5x4+W6/F2wgWneOMKkmkROtrxfkK/JiDF17cC+zA6W4MSZj3WfcZ1Cx5czh1zS7
KZt4X+AALhlgP9IdoYZ6aYguva44haoyUYhGBBARAgAGBQI57ppjAAoJEML8hqol
OUaLZC0AoPIjsOAF9TVLJH+n0uWKzSiQ6tPrAJ4+fHCwBQbZ+HcjeP5yNaWsxlZ3
S4kAlQMFEDnumqzW4KH+T74q3QEBZvsEALkknigcjnZcLz4q86YQIPSwinmLiEgW
cggrYVCUC3J246VCaJKcsJF03W2Yhp2MJuFhElcOZEfRSozk3O9QsuaAx+hmB/Ww
mrQD7Aq7KleNSEoNLeao8vB1VlWVRSWjmtwtDj7kLo0DwJQPwr7RbsrkTKMC/DXr
evAR8Q+V37bEiEYEEBECAAYFAjxI8Y4ACgkQDJkTa5SHS1Q7ogCgk/vN0Ojp2f5r
vJSCuMXnfbwMQcAAn3h3QmTwBFLyExCGnRqGgkiyJNtOtBNKb25hdGhhbiBNLiBC
cmVzbGVyiQCVAwUQMbYtYQHbXdKX5jjdAQHEHwP/fEaQoTi7zKD1U/5kW2YPIBUy
MTpLiO9QOr4stYjJvhHh4EjwfGvMIhbFrPKtxSNH1s3m4jAXKXiQBDCz17IIzL4n
8dlunxNGE5MHcsmpWzggyIg4zbPqPOcg4gLFEWsEkr2o0akwzIGa3tbCvC+ITaX/
rdlWV1jaQjTqSNyPZBOIPwMFEDSH/lx4tXKgazltbxECmXgAoLaWM3SvE67viXkq
S2MMO8UHqG1MAKCsCyhLvqh9cmQDKs8hwJ6MBzoRPYhGBBARAgAGBQI57ns/AAoJ
```

```
EF1SHIzmsVAWAxoAoMaEEZ9kUqSwFm6sPsslETsnrHy6AKDgNz2bZ8N+X8MGwFZh
vuLIlymSHYhGBBARAgAGBQI57oLRAAoJECAVMdWEXf7dc9YAn3hfo8kvuWZA2YuT
BE6mPp0DKY9pAKCFzsfQRhqdZhPaK5MqochPkd3Mq4kAlQMFEDnumqV8S2dtoA4V
YwEB0JID/0r92+qOLTZns+hFzAfi1vdqJ7nSNsG8ESIVMq4wVNVUf+b0A+5pNLAY
ZgrQjL8CbgQT1h03uvvudmMwNY7nhRKYbkdtwIOUId+9XCLkepo0aScRhL4esuSC
jcWI+MgSzZxJeyqsavoCx5L+rLe1l1s1+vvazq8liQeSyXlcU1VwiEYEEBECAAYF
AjnummUACgkQwvyGqiU5Rou3UQCeLAOGkBiAovJemwQx0gTc3qhxdoYAnj+x/ACW
iaekxgwmyTmG0lLxFnuBiQCVAwUQOe6ardbgof5PvirdAQFRUgQAstd65wbZWxGF
VDmMVmJNR62SZGburDLq8SvX/vvjoac6/2zBg/u6sZaji7DJCcAto8MCKj6pbvq3
fTZdfwve52XhDk6EMM50i5Hqc2fPWJYB6JuOjCWyutnTXj9odg8Y1o5cUSuaxsOh
TGmDXmmyT1vsf7j3FMDDzYuWXAfEWp6IRgQQEQIABgUCPEjxlgAKCRAMmRNrlIdL
VAYsAJ9R5CD4T/m59oJ5fZDFZBDEqxyAQQCggPB/NYegHZZFqe8UvIwDawvzRp+0
LkpvbmF0aGFuIE0uIEJyZXNsZXIgPEpvbmF0aGFuLkJyZXNsZXJAVVNpLm5ldD6J
AJUDBRA123UpAdtd0pfmON0BAVf+A/0SyTU67QKidQE8V1r/YPAq9/2BdBk5seXS
KyTqQbqe3kkpojPwS/SLOGDLKFW1wiP/E6gOu0zCAr6t+T2VOMG6EAfA6gQK/oEP
Oe/DOxJMNTgBeiV2OgBdj/JO4THFQXFTgAhCz0/zcjzQchuUEQ6DZpbKJCWllP9p
bOEEgWWZW4g/AwUQNhlqDT1NsS003qvIEQK37wCbB3PS9GfrxsuQ4AkE011KsdYz
tnkAn1lv/gOBbRuI7cpzaugzUXAXTvaniEYEEBECAAYFAjYJB1kACgkQY0ql2Lpc
rtK/kgCgsUMJ5Te8teWc5975HtaCbsFBymkAoNl01D0GgAqY2RcVUdm8HwqkB1oI
iEYEEBECAAYFAjkGAQgACgkQf0/uBDn7eUQ4EQCfQZlhYxtvbvpKk/xxMf8E1uZT
kW8AnAhzff+mTJ1odLahcdnZj3RCLog6iD8DBRA2ikVNsmH2M6yqReURAvvgAKDm
eL5BkG+s9r7u4EynZlHsLsZ8RwCcC9556M1OwODG8ONZ1G1ylBSeBUSJAJUDBRA5
7oAxTVYoIXkFDBEBAfM1A/9RzuGwZkpx7fusQBmiLkDdNuLq3bNqWRdpEsrBB6qH
YxZgQ2egYS1UNLPkISVHd2aJjLnaE53pq1fEMig3wnhnIGkHdb9w9HPIbFklOej2
0VJEocEc46pPxa3gx8SK696JDoXS0dWiYHX77Do/ro73U5hJJWeIZnXNufKsE4BG
u4hGBBARAgAGBQI57ns/AAoJEF1SHIzmsVAWB+4AoOrr1fhnul1zpfTLn/iN/n1K
jWl0AKDHMaBsSOUgNPueiB7HNZt1aqZhiohGBBARAgAGBQI57oMIAAoJECAVMdWE
Xf7dbB4AoI3GO8yAvh0uF66bD9B+NlHpUal3AKCGaHKa0Q5j1EZBFI+4bSney4Pw
qIkAlQMFEDnumqV8S2dtoA4VYwEB8zcEAKpk/Dz50tcyMH5Rf6fsqOJEEavuWiIT
ghf3qyI99E5L7gi1Tiy2aJmLbgbKK2p2uSMoV3H+p9dGEaVpCIxHrAn77iljw3uX
9M/5jhO8dcDOxXBbDTUEYkGHe2oU3af+/JbyX8a4jQLLHQtQmW/9j5H/QKQC4IVT
+wEQAQpqGG7LiEYEEBECAAYFAjnummUACgkQwvyGqiU5RotGwACfezC2rPY51SLA
SP5vQrMpQVkYvbcAoIYINz1Bpz9OXuyHpi4AqaDnR58RiQCVAwUQOe6ardbgof5P
virdAQFfWQP8C+ciH9S5Zm0parEgVPGjn3/uBCOJuz8aiiCY7SaFZxjcjRdHU1m4
rNqwmPlsMZlqrqo7JRJOQ76cCW0jSscicqCfeKWuc8RhtIxjPL3C80l3WMrSS5Qf
cq8nXga6FFOx8XQgS/gBLcqSb1RM1Jf46WlgAOMU8i8CSjEjHV2zn02IRgQQEQIA
BgUCPEjxlgAKCRAMmRNrlIdLVDRTAKCHydMKzwB7GwbQJiGmYl2kQOwdRwCeIgjs
m13E8ArGGqGUkA6SuQqv0Gm0IUpvbmF0aGFuIE0uIEJyZXNsZXIgPGptYkBGcmIu
R09WPokAlQMFEDWiXnxlYKmsNPn51QEBzcMD/3UZQwz2npbOtOvX3tJmmiPS6zyN
0lzCWUiKYrK2wGEVnqXbsDD67eH7yRPHfrRPlQOSa+UC9ssNYwzI7qcTqDruDcMp
Sn9jH40fhl2YGli9wcPoNy4B6uKXd9N/AgOiQTDEn4xs4C/NlG1o93lU3QCY5SXG
xAKWyCtePWVY6BrGiD8DBRA0h/51eLVyoGs5bW8RAtMpAJ487dbxFRAtp/MptpJC
6PBxXBvKsACg1EIMJZw9fB2Te+bKPT53vnxjt6q0JUpvbmF0aGFuIE0uIEJyZXNs
ZXIgPGptYkBCcmVzbGVyLm9yZz6JAJUDBRA7OHatAdtd0pfmON0BAaNEA/9VjhJZ
kBrKgKtuLzzLcPnMVWDM41ZCyCCy7brN01DTLwaEVpl966PRqt+uOs3onanWI3wG
/EP95akELBsrgcwG58huk7PjVNYNaCrJYMiSKY95bGxYUGXInU9mH1dSzvksZ6iR
pX25BMHqkEMHAxahVagzguPetlTIHxHGRSH3lg==
=ttzj
-----END PGP PUBLIC KEY BLOCK-----
```

#.3.40. ####### ###### <antoine@FreeBSD.org>

```
pub   1024D/50CC2671 2008-02-03
    Key fingerprint = F3F7 72F0 9C4C 9E56 4BE9  44EA 1B80 31F3 50CC 2671
uid                  Antoine Brodin <antoine@FreeBSD.org>
sub   2048g/6F4AFBE5 2008-02-03
```

```
-----BEGIN PGP PUBLIC KEY BLOCK-----

mQGiBEelsqARBAC37tcs27BitWt9YeIYmpRNgtRH/ndAm8ecJK+7IuEqo1t9IglY
Uy+lI1xW1H4LrIbmSKmwfg3Gj3lm+12avQ8mf0vVbl2RVxfOQZY2C127Qv6Mg/Ox
Fwxb7UCWzYi+XAf5XVHyzKLaLq/S56serWDX+mGY83kLhVKXy7pL98bwewCgtr1D
miY3vAu1NMoWPuZ/2kvLLh8D/i1Zisp0EE5B4QjRFbaSUzfk3tImTKLQtbj4F3S2
Zo4hh3IRYLGq2OMJ+gH5c5KXMhaxqiK8XCO1pHNdCyaL1PZDW9s0sxPiVv5DDxHU
Lm1BXyTIJyuAC8KVnMWIfHVoqIX45m0Br6IFyiHU3CFBSsarkC8088HViilTYGd1
8InNA/4+wVDMqnht2/YeMqyYevKOGw69Dqe+1jeTNOg7h/1EOL2Sytg9EIfyTf71
IxJAhsKU1ibjAMubERoTN16rPgTx4yrDtRSdfbmnHxrreih6PKsbiaKy76cnYaxz
sz4VontIIaH+Ye+VmVIQsBS/QIBBki0j9YAzNDcJqCdWKcoeb7QkQW50b2luZSBC
cm9kaW4gPGFudG9pbmVARnJlZUJTRC5vcmc+iGAEExECACAFAkelsqACGwMGCwkI
BwMCBBUCCAMEFgIDAQIeAQIXgAAKCRAbgDHzUMwmcdHwAKCrHa3q1ixEdvmpU1Ny
2SpQrmvslgCfef8t/hiaMLSuyZEsjR1x8cp6hiK5Ag0ER6WyoBAIAJScQspDgp5D
P/K1ZdT86Ux7Nv2UhZilYF0LPkvZBdfTC80RpjrUvz1m8ZObbCsUO5Ag0j3+Wtms
6CVaQqfT2RoRyjcnNVJGadWqKmOWVkvZYzHQPl8SZNENYurFFhfy4MCxXf5drkH3
CV5QqY1onhuvsfl69UZ54e6X3+DjQ3KdtqyyqUez7Qe20ZdIcgC43HcEuqAbAOxm
/K0zDNvHpjwgleNoFBd8GZfD/biD9EMnhiCBq5rS8Jqh73e9wLtkMfssQunA7ELx
ZVuC7M5dBBMjRUp0dswAKAgdcaLA0D1NGUNSno35Rzur7sluufivfjLwn+qRLRBM
FPR+ggIO/Y8AAwUIAIBR74TtznV04mci4vHDds4HX0RI/hxawivtanEAGZvV54hS
XUnVqpIVgTqKCtmS3gqoQMQBf1+25Rq7UJlVNl4/AoLcl9ZfR140hTSd888OwcB2
MAHd9CgUXjTHcFQj8tXFhPiWY7SfFwheLDFJUgCqB/ilgPf1XGOYuZfvBxkyXd8p
TC2sx4iFSUBbY4S6UZN8uokpRZDbTHUPgLHAoOg1lzrzUvZuknEzbcBDgQoVwLWD
9UCZxl1wxly6oZkq+uggXg7zxWuE5CMdWtz9/FA3CRtRBTqZnHrMM9hlHGgxTYan
bBTs793WWsKf8rhTRqNDqQdN07YxsmTi3129OSeISQQYEQIACQUCR6WyoAIbDAAK
CRAbgDHzUMwmcYHKAJ0c3chle4XcJ5c7+0odRWmOZ8m0IwCgndOwp3kjZUZFbAu0
AxHti2KSFZc=
=HznU
-----END PGP PUBLIC KEY BLOCK-----
```

#.3.41. ##### ##### <db@FreeBSD.org>

```
pub   2048R/8E9CAA7B 2012-05-16
    Key fingerprint = 8B08 E022 705D 0083 64C4  5E60 5148 0C74 8E9C AA7B
uid                  Diane Bruce <db@db.net>
uid                  Diane Bruce <db@FreeBSD.org>
sub   2048R/932E5985 2012-05-16
```

```
-----BEGIN PGP PUBLIC KEY BLOCK-----

mQENBE+0LDEBCAC5tZOH1o7XBusdsINQKzGPksqrS+JJXMbbVkHML1dgrrYK69/p
psKdwQ3uLkKTVutB25M7BkSaK/UqOuCtTOu14jOa4PUeTnkFyGMC79MxIexa44e1
vyAY7/UnEZghtakIvdY5o8VipFJvD2OY84JfoIgAlwRTNmc+dyMfFaZr5xKb0s72
AiMdx+p5okBVG/tpA08LZ9pwENv7ov0L3Mo6VSwaZVsq8O6sU9L3MW24EKUsffXG
Um9gyfHS7xsX16ebsIWhzNq6BdSNondm011q/ndVQzCkSFtPDwmuaiO2wkMasIQ5
```

```
Ff2GczH8ybjmAWB9ZSruoa3G6T3B95QEu1o/ABEBAAG0HERpYW5lIEJydWNlIDxk
YkBGcmVlQlNELm9yZz6JATgEEwECACIFAk+0LDECGwMGCwkIBwMCBhUIAgkKCwQW
AgMBAh4BAheAAAoJEFFIDHSOnKp74hQH/iwyMhVYcfNViyIllr8J3U0nJjWo5zIR
sfONs9QdK9THF2XPzkz6wUmNQZzRHG1g5EbLwPHtP/cAUMebDHajHpp+TayXJIXZ
7UJd4eSSI1sLVG/cj567C3UwSSBnt2OTNX/aZqqnQ37Q4jkPbpPb3nfjBlOMX++9
ynU+8TlJdxddLtQZfbrA/71s49LIOT6XnK0hyXwss0F3YowjTfnV4D3VsZJb+JZO
jNvz/WCzgeIJ2C7l9wYEqnKOfRYGqNxyh/cs/hH1c/hWvPN9e/0ACfMRuxV2+PMI
kZv0X+shADk/61f+bNIE6w6ZKX7Vf4FoC4UkJVBdJ303DKPionfqT860F0RpYW5l
IEJydWNlIDxkYkBkYi5uZXQ+iQE4BBMBAgAiBQJPwh4JAhsDBgsJCAcDAgYVCAIJ
CgsEFgIDAQIeAQIXgAAKCRBRSAx0jpyqe76zB/45T78DroUrVyM90bCIiJjlYubr
zkdLA9+8ZDstfw6Ism53hHhT90drNW77lb2SV+VpJYLXbyLGwg4/cNF6+Gv8dK3r
joJziiJosWdxQIfXt8JoyI3Z3BAxC8lf6wv5UvX4UFTA/AklLsXkm+IaxeKsGu5G
4JrwZOVgsMQIx/e/o4hWhbF6a8j3O7dHgHmA2XD6CVDYyclEHj48iJWGgib4pkJJ
hhPGe1kgbasMcWbJw2B6A+08WC0Ju6R+GlPba4sllxQUVoKOiA1xXC6KIo0DiOld
qhOdBMUi4NC0kIldm8d/Da0xzH+vqCUgrbBEBWjbASAHGNqY+u4cV7vCGyW7uQEN
BE+0LDEBCAC9h0wHaL9XcT1nss9D1XYGAOywW2nhVJuX3GNPwtys4Al5XX4w0qD7
KQs8LRlXqE313xFi/x8/DeVHoN15xAUxFrDrW74zK8pP7UpyN3f6LTf7axFGEMSt
fQ+ZQ3kt1vwDdb4CY0a/uhPejkwRu94ngWotnHriecHZmVzsqy/I+xXvk2OnkM4L
39JwIxGYmB5WO93xvCc50bpY1sEK0kxnO6uwi60+BgC5GLf7vqJY72wtz/JmI2wq
q+0XAx9PyOv/ZefFZpWRiMzkfcsxUWYzI6DbyfLKrOVzjw6zJ3/eMsk4HUHiqkBF
xq4GqHoIiEic0rQhiXLueiuLanpStosTABEBAAGJAR8EGAECAAkFAk+0LDECGwwA
CgkQUUgMdI6cqnsSlgf/VyweVvSVjN3v7XfSxQJFIR7nlGNRmhbGeshm8pG2hpTl
GzyMM6lqbo7DBb9ZC5VFEMr2IjIfxrSfdzgeB0RCjzuwemcjcaCX5yFq1Gv/91oW
C43qI0kc/moII+wGmS/r3YNX28gC7heYcwlgruGJB8imhJG5UUHP0dkSJdA5sa9V
ZnURsCOgj4ZuBRadm+SG25/L6PJ661bk7+3uOHk3yU+qJbwHx2z4+b/nlG1i+Z+q
ZdriSl+zvil1fCPxKXQRiI1iRUOtL6hMLlF3UsCQM/UlMd2z3WBOOl1fyov9F9mT
lPDochXXSanmCk14kS8h7hQLldWnrsaqFrBHAg1BCw==
=cCnT
-----END PGP PUBLIC KEY BLOCK-----
```

#.3.42. ######### ####### <brueffer@FreeBSD.org>

```
pub   4096R/A2E0582D3A67DC36 2013-09-23 [expires: 2018-10-23]
      Key fingerprint = 04D7 4375 648A B688 F821  57D2 A2E0 582D 3A67 DC36
uid                  Christian Brueffer <christian@brueffer.de>
uid                  Christian Brueffer <brueffer@FreeBSD.org>
uid                  Christian Brueffer <christian.brueffer@med.lu.se>
sub   4096R/78C8369847E16487 2013-09-23 [expires: 2018-10-23]
```

```
-----BEGIN PGP PUBLIC KEY BLOCK-----

mQINBFJASx8BEAC5eXmo5b+HsKh14XglZo4iuTuCGJOzSt5Ktbivhassc8U/fTvs
VlPrFhsiwVAYfbIE5d4P5QfIhC2qqF+953fM5ZoFniAf7V+zsMaNzahifjhrh+ot
D+c+yZbc0ioELSDDhHp6BS4mL0F0n5dX40mRxLU70YqdEMayyviJ1W2TrPK4De9j
dzdH6fiqckCWbKGxLzpaUnhcOdhz26NFhlEpnfzpx6oYFY526ZWIxGPx8RGQ1M3f
zM4yOUTfKI24Fld9qDDxAoMFnkXru9bX7qnmDnZhzUS6hCX98aue/yPu51lNl7fW
wCcNolGoCJsUiViKBVOjnZ6yoVPgmR46RhpFXK55cw271K78H23RtALQtKhuvS8Y
2MRyLecCAoL2e5O4se1SUEjTYgCl1vVIXmucsofGFN6KOjq1AzOk54+UnHH0fxGt
shzxkCOAEdxw1zH90MVurIkC9q8RMRR8Mkq031xdfI865n3eLe0X5n+EapkAKRvg
s/KKJut8grThizllFo+n7KsH0/UaVqQszOIj5MM06ZXKXIQX56ZQBkEAhbxR0EvL
```

```
KEZw6n6ATegs02i09NRBmAtjsTvf7MIwjQ3IHPK0KepNWrNQiC39+LNPPPHHXUam
RwCC4iguDSxin/tqgBGR6XfMgkqksDthWKJXFR+5CrI/ZpkqYYnp5lgoAwARAQAB
tCpDaHJpc3RpYW4gQnJ1ZWZmZXIgPGNocmlzdGlhbkBicnVlZmZlci5kZT6JAkAE
EwEKACoCGy8FCQmO4AAFCwkIBwMFFQoJCAsFFgMCAQACHgECF4AFAlJAS+ACGQEA
CgkQouBYLTpn3DbcUhAAoQAMXEK1SdvI25weRODxei6aztzxxZA2WMCfgvDpWUjq
yAWvBVL/EXeH+++lvRsOIsZHqVAbF75jUqSGyImXNGDxH+CYiqk0JA6UiO70FJ0C
AOw0xFTgHx5sIQt2sjAVXdECNi5aKQIiVVsxlHEg1YIxrI2fHhrfrhRB3epEfa0A
KNQT6bhVR5SHIWhSsGJzylEOvxVQH5UzmUfl66lQXlaM0ozHkCwyKa3Oled9VCYB
KZKgIgY8zl/t/JBlUGVNd5HH0IV/7MLSkSZtvpKdu+IX/V2rdT6dzdlsFqgDgU62
OUcf8xGh/40L9oH1/uV0SQ9uOES1391K98toERaUM6pTbZ9BngbWRJCfbYU/J/Mv
R1oxH4bGm6TLaqISQguCUSJ5jzH2kdbgJSn6OAeQqGmM5n2HExZ8VTQXBy9UT/0s
6FWHl70FVhFT/lVucqZDuQMdq7mlU+hxQJKVdSBJrKGcfhfSadOLmKWQfuSQK1bg
nuZpw3krVThEpkUumVr24GL4/2N/Xddwvy+tUyklvbrSI4/xhTmc9Y2MJItAGDTl
EuKPw26h1yZU6jkjc4mn/8A590VDipaq55Cfh+HsGOS9/Ol76KS6QMg5oyoNlQkL
no05WU0VjqJzgev056evyv1N1ZbiivEbKQaeAz1JKAPhmyKLvoNUOVZOMm4RSr+I
RgQTEQoABgUCUkBMJgAKCRBsdheMoO2YLYO8AJ0aiCTZYvXKiDIphd8slXVExZzI
pQCgwQ9ury1Xm/o8Pf0qq1WKaPuxF6W0KUNocmlzdGlhbiBCcnVlZmZlciA8YnJ1
ZWZmZXJARnJlZUJTRC5vcmc+iQI9BBMBCgAnAhsvBQkJjuAABQsJCAcDBRUKCQgL
BRYDAgEAAh4BAheABQJSQEvgAAoJEKLgWC06Z9w2YLgP/2bnrvNYA4A5ESYxvu6v
FY7lbYJCoWz7J4vz4wrcwKQ9770UKd4ctf+VV9J0nxVTmp3vQwIOViXeZvluedva
kG8Az8yKeYFLJ6lQSSEvWR7aulSQXMbYCYdxIUdj/n5mFygN4yRjUKLgzwSBWV+G
0uKc88GwXQEr3gnYF0NRwrx6dZs6lcBHcx4BaYonjYFNHm1UiNjgUL+LPkxFtEvt
9XwDIXkm/vWOJQBT4UTW0rrm6HkZRMpYtU/VBZ0ZJSsk/lENlXiNZjwgKXj5NiHO
NWbzxPw9NSDwLIDy/7CkVx4VmPpvYL797omIqG4HBXZ2o+71Z9MELTIHvLuq5SvE
/btfG6cHZKg5M9vWpnG5OdwwY7vGhHN3JcjoGvBL8M6aSJUjd1/aV0usKVQgzQIQ
fwohxRBiSC5Gs+B2caztP298ZA5oUbXJfauLdmS1wsmMcu7EcDQ0Fo1gZgiDLfKX
RJDnOhqSNeoH1nuVB/7UyS3atJfMGFFXauIQMwRhsNdeTNG1KhT5L+O0G44IvJdX
hpzq5IxA5NeEjAigO/27zKwnA/QFd2q29pYLRGazfPhg8hQyBKBn8eMWD227gmDf
8Kwf7N7XWiuHlbhdbCRrOW2DEWAocDbeROWDxJCjY4uhKqk2/Xu+UL0usR4o/Ilg
LvNxZe2EhW8+Ts9j+GqWM1haiEYEExEKAAYFAlJATCoACgkQbHYXjKDtmC3ZXgCf
c/S4LoL741PKeij0AqkXRINgoTIAnR6picVMD1sxAEMbTsRQl3idOAq5tDFDaHJp
c3RpYW4gQnJ1ZWZmZXIgPGNocmlzdGlhbi5icnVlZmZlckBtZWQubHUuc2U+iQI9
BBMBCgAnAhsvBQkJjuAABQsJCAcDBRUKCQgLBRYDAgEAAh4BAheABQJSQEvbAAoJ
EKLgWC06Z9w2pd0P/2sg3cIzehkQlwcSi/EEfHLyldSN0aZm5kchomYyn0zMntu2
wXAFUuMJXLgzT80ll5dfm01o4u/CkU5vZiKSsT56SmexY1kooaIVuNnD8xIUpcOv
pG2D69VD4ilk1gGoFluTLJwT98qcsMg7dMmdDwJ9Fgk1KYNZ0C9rezuFHZLXf2Gr
9Koy3UqR6gRpYabWkKqQCamJBecEsf9a1VL1YlpC5gNwCivzPrbB2T6vMQL7yYxA
WQ4rv3nd1K9MAVOswNp2HanFhGOuTt/Q5lqyP6CZfC8Wh15YbTPx82PpqktB0kqy
1DjBSCSMyGPUofR0Y2JmG8FJ+3H3dNbco/K+j2ZW4pNibcqFbhAzKb7LqHUgEIXG
gSufX56x9/9MKOqM5ohZ9zQkhGIWGUnRqEKMLtAdM1ZNZYjgUQD2YvE2THKbQKrF
/RAilLsPsTUzV2qYT7OE8bZPrf5XmuE8t0PwFWwyt1s+qM9ZZPCoSS4QRTO2mMMZ
WOW6yRBgYmD1wQ+KopdghLNXFFmCGIDYI6wvcljRbl2qfQyIfYN/tPpxqDfLRe7v
sWseDfIVBamqblCbqwiWE7nfHy1lOZ3bff9XSMkjbf7zhdpHqe3/2LW39ZHpOfcv
cneb1deRvV8PuFHBc84R69NkCOmlHisF8bYWWjlf5G4txX0kMXPQt+Hai2tniEYE
ExEKAAYFAlJATCoACgkQbHYXjKDtmC2vjQCg80MvFIo7/XFgZzNM0loLg1ZXNHsA
n1fWOBlEfya15AS2vebLwaZvkJeZuQINBFJASx8BEACXjAC0klmNG7i82QLlaeJd
1EiuQ2S4L2ZDHO9/RQbXO+56BB0r7rVS2YWMlfvQjpvIhdzX7mOjG20OXVGrikx7
VmMccDNjN8COqtkiEjW+H/IcioDE81OvJN7I9URMu0zw75PxAYjpkJQuqJPvqcoz
UvTqi7pSzv6QLg+x+dqqCJIMLngeXm+hLI3UvNKo4Q5lUA+tLMVNxFSIAU0V8jvR
9yUQ7UU3euyD4bLCLrJQ6JS+59jwTrT6LPx8tMmCB1RLWKsCyov3Qo7Gp7daPxwj
gTLOWhIW2EnWeT6grKM5TA+6PxyXEwUTwz9HpaShdechn/DVu9GFBE9BgNPVN9ru
xfZ6BPvEYdVMIoqTkjKDxnauH51SzmB6uwPz4ab7W0ZGJb7HsflCn24qUjlCeYIU
CLVmlGZiflM4twXNL+7RfabbBl0vN+LJAnFj/wnlo0IMcCSnSuc66ZxhtvOKQhZT
```

```
rhWELm9Tdm1OMCwLydb+94nH3h4mT8DuZdNNhGKrVmvRp1+a/CxeXLNYR5Edmm7b
cQUcaKLhGIFsHlpA5lq2HuNkeoRfoMIs9qFOs/UNknf1tVfj1Ehyxgxg3/mfBjyw
d6f945xsadoOTmgxk5yXTMDEonWGuqixNSI8WJbQF44r7jM/w4Ygaq/S5/eGeVAg
3EpfsCnHzebvmkiJ6giDpwARAQABiQSkBBgBCgAPBQJSQEsfAhsuBQkJjuAAAokJ
EKLgWC06Z9w2wb0gBBkBCgBmBQJSQEsfXxSAAAAAAC4AKGlzc3Vlci1mcHJAbm90
YXRpb25zLm9wZW5wZ3AuZmlmdGhob3JzZW1hbi5uZXQ5QzhCQjQ5MDgzNDUwNjky
OUM5Mjg2NDE3OEM4MzY5ODQ3RTE2NDg3AAoJEHjINphH4WSHQQgP/3uTwyA43IeZ
YKZcD1klbvKeQEufnZuOE6gy73vgz87Xvjamfh0JK8zRp1aHrxFSBY/pEWVtIApR
AXrfcmSF/wlt8W2D1K+7ta/oNzsLqxTqJeFBCRXO3U5YmOQqlKwgnSO36GFl1IHU
4hUs185rzQCnEEpgeVIFUn98KZz3pD5B3H9+Vgre4Mz9rBu8ENm56JrFgyuz92PK
nvjIBn9EQ/AYGOtMxkEXSP6QT0FbdABb+vj8DIl45NpFN6rPAaO/nDbaIUa+uQdE
raDj8dYY838fjO6lovpcfxRBcZgbyg+0eziQZPfvf1r9uruUJ73queLakgcuqN7h
HPYQOKH2teMoq1rGMx873KxGlqC+oY1MnV/C3wDXvQWJhLwKUnzjYzTv/Ue8X4c/
cRJl51JeMmGSzTSVHDI/uApHz6D8F207kaiDv1AT2nBG4pskIsegydtA//dK7rWq
D+lvZ70nVAe77CYyd5YFZ+bL0L+7R3L1eCKd0X6dw0h4WzVsLcimeAsO+2GFS+Md
Xs5G5rSnSGKrFWdk7w6eI6p+DrpuFQofOEKYrObfSKi0mlu8tcbvAyZ15vSLgbst
2hkHD5YA/T/0JD1dFXBRqJASugb7A/DyLxM1/614ojYCJFMaNfvL1X5Tv6jCiXwq
iXHuILGU7YFZ+KcrxUFJyqmd+lFkrC6ZayIP/iI45/p7sqwJtLfN+nqXyvMT68PA
0PO6HrxCl2buoSk4XYOtTL2h2ABU6QYp/JqeigZWLj9InsYUrq3s5UVsEroxc77n
RFNS+PgYDxoEhrNlRt1+cKuiAtH2FP8G6K84wUw1nY1qlLW0c2CHqQUJpwoCc/Cu
7C3RytXtIZTsEz2G68JsNSXdzgYcIKphYEloXtba9owUS0uLUahpSUHBtHjg88J/
VjTgGAnju6RF0hm7zoi2vE/LwwNQ9GoFcvei56qdBZKLR4OLYSxKydKGaBDhOiX7
G/cnvlCeekt6eUtXBxi0ZFUOzg++biTwotSQA9JuITvDF84UiQh7ZgLDbXjvF2gb
L5Txj0mkiEf51G0X1yUqrS3Y2P7lj32+1rUk4iDPqk/hE9VWJrI+UC5OS8k4X3Aa
E4OoQs0uDTc/HZvKiLzY8IbHyV2ogjEzLAmbCKUf4sDUioHvK+j9OO4npZUEmbF6
EyzIduZRaZ+qIxXxQJBG+Nukknl5payh+/6nDik1LZflTeeQcAFI5Dv2cnJpTp+P
HVIlYBCwl2g1L9UXozk7vsZ8fr6sIQoasM+amNGCTi3SmDVBBWUCEGmcRjFi17HJ
fnSbvryFt+QQ2dPyJI4QKXez0ZGJcRWiFLXyCWrfORrDATeOOmhVFLdSflxhs/4n
IkJZuKZ+flJz0Z8X
=PtaO
-----END PGP PUBLIC KEY BLOCK-----
```

#.3.43. ###### ####### <markus@FreeBSD.org>

```
pub   1024D/78F8A8D4 2002-10-21
      Key fingerprint = 3F9B EBE8 F290 E5CC 1447  8760 D48D 1072 78F8 A8D4
uid                  Markus Brueffer <markus@brueffer.de>
uid                  Markus Brueffer <buff@hitnet.rwth-aachen.de>
uid                  Markus Brueffer <mbrueffer@mi.rwth-aachen.de>
uid                  Markus Brueffer <markus@FreeBSD.org>
sub   4096g/B7E5C7B6 2002-10-21
```

```
-----BEGIN PGP PUBLIC KEY BLOCK-----

mQGiBD20hPARBADzumxDOkMdttpWKphTxFC/j0+MJRW5UmFjd43c301LEMFSJMkv
06EukQSOVWGyGL70v/4NWx25BiLhLDIb4feE5SZccQTnjxXYCjkQ4LfcolqTAzga
L3GLNF356vKLQPlv6J5ah3vdZHa8Djh8q0s6CHAPi2rhEVbO2x7IcRW6MwCg/0+E
KmRtdsifDJ00iBEMpJAApccD/As/bzVXI4FZwjwIMdep9+He7rwL/xGK+ZmRUEoN
iiIxfd2oOkwDXZuFqTGftONd9Apao+FefTbcpEfv7sBVzHCJBn2bTr5mTjDwuA8v
hGQ/7+QyKIFPmsL5KZYPkBcRA195UBSdwEPdERGH+aWvDTVJieyetAiD78WTd5ez
T0V1BADwVnc1ABRMz6e8HK+78G/4vMHKPPEC7YbSmOo25FKR7XimUIlvGfj+CNO5
```

```
w6QSDJaIRo9yOCPEacMe91NeZskPlEEXN/KIOlV11vTZ/pVDMETnzdarNo2B7J2K
4HQzTYBzfFHdCrKP0tExSCy0iN2lWzSI57S9o8YxgnwrmuJPN7QtTWFya3VzIEJy
dWVmZmVyIDxicnVlZmZlckBwaG9lbml4LXN5c3RlbXMuZGU+iEkEMBECAAkFAkTZ
3xQCHSAACgkQ1I0Qcnj4qNRBCwCglhvWAuZ+9bWZ64EXP9wHLiQYT1sAoPGL96ae
YBK0wnq1TWjE9GPTYFXAiFUEEBECABUICwkIBwMCAQoFGwMAAAAFAkTZzskACgkQ
1I0Qcnj4qNTguQCdHFTLRplJE7g607rCVSxDCefYw8QAoIMaWQv0Iflm5aAR0F47
3WrjQplWiEYEExECAAYFAj20imoACgkQbHYXjKDtmC1WawCfUZkir7Dy7wP3hiNA
X8yo78CpuFYAoMJtyYVOf8fayYICxujAO3zU2pjViEwEEBECAAwFAj53axIFAwHi
hQAACgkQT4OMtyagqBYphwCdFiRae7gCvrB/jFA8ceyXaEP44doAnj41sLHZFGWI
ZUmQmNTiNfZXYoQQiEwEEBECAAwFAj53IYwFAwHihQAACgkQdROiNhMQLPXCqgCf
SgcJhp/6tnpjypjXWH9t6uKHg+MAoMYnXWc7iXVFvi99BonJW15V63uptCxNYXJr
dXMgQnJ1ZWZmZXIgPGJ1ZmZAaGl0bmV0LnJ3dGgtYWFjaGVuLmRlPohPBBARAgAP
BQI9tIVmCAsJCAcDAgEKAAoJENSNEHJ4+KjUCJQAoMsgaMOze2p3Iaz0/fK/Xmeb
654IAKCDmJpex0C61bzfczSdaxXPPyIbJIhGBBMRAgAGBQI9tIpzAAoJEGx2F4yg
7Zgt0WUAn1WbgrMzw02LdGQQLBMzY5CYXKxTAJ9uvEu5kTB1jFhMa/rM7r04dipM
cYhMBBARAgAMBQI+d2sSBQMB4oUAAAoJEE+DjLcmoKgWxiwAoPKtxw1TpXp/6KTr
YZD67bOTJA8+AKDzxW0tIl7ij/nnNE9gob7cSeCfuohMBBARAgAMBQI+dyGMBQMB
4oUAAAoJEHUTojYTECz1ZIwAoIW7tPHgp/AAUso8L1C62O2WF4l6AJ9jsLQ7cBnL
81TJ74C3Zey4iU0PNLQtTWFya3VzIEJydWVmZmVyIDxtYnJ1ZWZmZXJAbWkucnd0
aC1hYWNoZW4uZGU+iFwEExECABwFAj4kssACGwMECwcDAgMVAgMDFgIBAh4BAheA
AAoJENSNEHJ4+KjUzWsAoMhZqjpybn0KgRf8Br3eExRIbpcfAKC+OlKaKZLRSgbz
+6Pig+YQiPnOK4hGBBMRAgAGBQI+JLiDAAoJEGx2F4yg7Zgt9j4AoPUVdFwcegkz
/rAuVD5T3psicMzIAKDgKHpuYGnx9WLeK0fcIS9uAMrVzLQkTWFya3VzIEJydWVm
ZmVyIDxtYXJrdXNARnJlZUJTRC5vcmc+iF4EExECAB4FAkA33goCGwMGCwkIBwMC
AxUCAwMWAgECHgECF4AACgkQ1I0Qcnj4qNSSjgCdHF9CzCm9j6uX5aCpJ5Cg2qG7
ktMAoMhccEzyNtzKGskfzazD1oTJdTjNiEYEExECAAYFAkA34C4ACgkQbHYXjKDt
mC1PfwCg5bAwdeUZ/YgXy9UF4qpEX6fH6BEAoIS2DnUx4qlcuuhBUp9RXnST2G2k
tCRNYXJrdXMgQnJ1ZWZmZXIgPG1hcmt1c0BicnVlZmZlci5kZT6IYQQTEQIAIQIb
AwYLCQgHAwIDFQIDAxYCAQIeAQIXgAUCRNnO0QIZAQAKCRDUjRByePio1PgQAKD0
YBsRWZpJv+i8MS5yTzympEWFOwCg9nEzWeocm8GIKu/EWjoCX+G1LOiIRgQTEQIA
BgUCQDfgMAAKCRBsdheMoO2YLRWlAJoCSpQjOyb69ZXMoDKx7naBi5aNAQCg+Zl9
IW0wDSUhTsHnwOf+Tf5sACG5BA0EPbSE8BAQAPkYoH5aBmF6Q5CV3AVsh4bsYezN
RR8O2OCjecbJ3HoLrOQ/40aUtjBKU9d8AhZIgLUV5SmZqZ8HdNP/46HFliBOmGW4
2A3uEF2rthccUdhQyiJXQym+lehWKzh4XAvb+ExN1eOqRsz7zhfoKp0UYeOEqU/R
g4Soebbvj6dDRgjGzB13VyQ4SuLE8OiOE2eXTpITYfbb6yUOF/32mPfIfHmwch04
dfv2wXPEgxEmK0Ngw+Po1gr9oSgmC66prrNlD6IAUwGgfNaroxIe+g8qzh90hE/K
8xfzpEDp19J3tkItAjbBJstoXp18mAkKjX4t7eRdefXUkk+bGI78KqdLfDL2Qle3
CH8IF3KiutapQvMF6PlTETlPtvFuuUs4INoBp1ajFOmPQFXz0AfGy0OplK33TGSG
SfgMg71l6RfUodNQ+PVZX9x2Uk89PY3bzpnhV5JZzf24rnRPxfx2vIPFRzBhznzJ
Zv8V+bv9kV7HAarTW56NoKVyOtQa8L9GAFgr5fSI/VhOSdvNILSd5JEHNmszbDgN
RR0PfIizHHxbLY7288kjwEPwpVsYjY67VYy4XTjTNP18F1dDox0YbN4zISy1Kv88
4bEpQBgRjXyEpwpy1obEAxnIByl6ypUM2Zafq9AKUJsCRtMIPWakXUGfnHy9iUsi
GSa6q6Jew1XrPdYXAAICD/9aiTfaH5Vs6Ms4bUQIeOLvadkQy4eVVKIXehBRAJ0X
SVed1BNBwyBPUtuphL2BvX7Vx69418nwd5heQMAaWjps91W/3tXq6IseBlVGQcZ/
K3ICoafLYS8kp5i5ksX+2jvCF/H4KtDzODYBQOnC2TgVY3q/UncJDKjOS0Rfellh
a/PI4wd8k0i2PKB3iqZ2kgetMD7ioU9hSQz2UHSsx3t88vj+QhuXLA/PsIBso8py
X/6gxAUhGZKFMOJbqAowUXxQjyChVi9Rr08tM4PvDN2SD3XYhODrCLeNuGeKnoYG
3HkX09xJglxLUHsTU6ZHx7EK+vkEdTd74RzzFf4wJnMPnT3TKNX1u5P+DOZ5bjBZ
2O0ze3qLk9fBZxpiP2ev7GDMnQAeqb8Ox7lmGFUH1UARXhaicIhWTnfq3kJsCY4a
DI7yHGu0Q1pg/R7V2ZGLgBTamItb6mUWGCBE5AF6AYVJQ1UU4We4FAfMmaiEb2ZE
Gi60ff1jAR1PxAnEDHvb316Wv5GXRf3r6EZUQyuQSnWiIhgCs3EqbBUzbZvCVtHZ
vLX7HZ10HzpHEdwNVpFAurUyP1DgRCCt1qKeDLui+t4N/WgP1EdQXpkmy+79Kcq4
ny+HLaMgYuKSk+khJhA/l7xfMk3JNwlp1adMS8/FgScU/NS629UPsK0fJ1Mwlk5Z
```

```
w4hMBBgRAgAMBQI9tITwBRsMAAAAAAoJENSNEHJ4+KjURHIAniigU3LNmmT0gemQ
7wb7L8No/lEcAKCDziXLMavHZGnIuNydVv7D1XEllA==
=rJ5H
-----END PGP PUBLIC KEY BLOCK-----
```

#.3.44. #### ##### <sbruno@FreeBSD.org>

```
pub   2048R/08E81687 2012-10-15
    Key fingerprint = B9F9 138F 349C D3B2 2AA4  1398 1909 45DC 08E8 1687
uid                  Sean Bruno (clusteradm and developer key) <sbruno@freebsd.org>
sub   2048R/BCC23981 2012-10-15
```

```
-----BEGIN PGP PUBLIC KEY BLOCK-----

mQENBFB8Jw0BCACYRC4xwboUcSZTAMO941WSdPDQoqefN9m6mbel9JwskGlCGnfO
+H+AIZUW0eKzG8tywaXhcqoMrW6Ie9wOce7qF0+W3DnFsWk6XRf2guHAu5aqiD5h
Q/0pMrgQZ+yiBsvqKZr5A0IDscm6v0Hu3brzyoLdKqLGHr1vSIZNv8d2irqjDtoZ
6y3EdDJXpMpUsagHdTl55uWZkkwLRQY83KLwemjU4qF2lxozHmjhD3dKTs8+NhQe
K+0vJDaPyjhARDrTl1HBwlbqqy5tmh8QeNkgltW3tnSzC3d9xqU1cDcnTkgGJtkH
G99/5/4WG/wLcAORjm/t7igvq/2shWnmhzGNABEBAAG0PlNlYW4gQnJ1bm8gKGNs
dXN0ZXJhZG0gYW5kIGRldmVsb3BlciBrZXkpIDxzYnJ1bm9AZnJlZWJzZC5vcmc+
iQE4BBMBAgAiBQJQfCcNAhsDBgsJCAcDAgYVCAIJCgsEFgIDAQIeAQIXgAAKCRAZ
CUXcCOgWh2jwB/9WEMzPw/xIcn47xg3uyawWiY8XZWvhrUUNdACzLw9xpNhSIYf1
rfbYdW9IW1wWVXyiGOunhLf7eylhdatQkjNPHH3rCATQVwfQbk/ONMP3OVy9hEhW
SF1r1aWQZsdSEwvQNF4jlQ9un45YcgS8AqfnbRUgOhMfyaCk2f26sfZlsqcZnFto
/aBx53hHT82+2KckvWBySOO58EKMVHV2MtuCQGUVikKKnNdWn617tyMhjcNd/UFL
eZ9le0RQVGKjhCGP/o7TKDyHd68CVeUb4SKVQmIo5AnvNbGB7ZlmgsO5+xsq7PEg
4mzP65ivXhqhvAYek8zWELWQUlqjBbDr9MP3uQENBFB8Jw0BCAD8kd0hCt9bhAAF
fS0vY7mt5n/r0AlP2mQ4H+/fj3AxY1v/zF8qyzDA1JKzgUUQSAA10J8F/AJFtlXi
c/T4kVEIBMxW6OLv2mhaEHXM4Sxgoro91xk9VXZptsCX6qcqlrTaAKAhs2QlfepO
dxeG1LI0Jr6gunzV7+geVEY4apDPcVzkA+hZruM2BQ31MsSSOaJG4CxfY4OE1Hzw
d+/pYrqzBoog2/2G2N7mcLuGtfjp5cN4K7/X14b2fqyn/HUvQA6VbuCW5zWgO5Yi
viEv6alhU1StaF30qLr0zh25U6P0PIho5L9nefO1NXTiuuZAiJEmjlXD5MRvM9gO
e+PWRdkbABEBAAGJAR8EGAECAAkFAlB8Jw0CGwwACgkQGQlF3AjoFof9rQf/UKgT
03FSToSRn2VeIBost9JIuiYiOiTnT+7kyRxNkhAYS9vSWmicTXvHGxl7TzSyB4qN
3TzltJOXvjiWeZ4kymt/1EiIIh3gz4QHjtB/2sJSTDTLacx13ZlM+Mk89sAnzMIe
z11ENGFXFGcBQ4kTxJqenZwy1TZ2xQQoU30Yx9tHq/Nhlva+HUzL5y+MNsZefyN0
BK4THdSDa1R1d5NikagUIknxt/ildP0GA2sUDLc91+dIbvqRMHXfteTRMGgu3EUy
U+n4GrVj3+u3Ex1I3KJJplKYhKa5zQ5uNIbqL2ntOldwO9HiaI8Xxb16Xqv7kvlH
IPDYZOY+KgLZ7L/TOg==
=egdB
-----END PGP PUBLIC KEY BLOCK-----
```

#.3.45. ###### ##### <br@FreeBSD.org>

```
pub   2048R/10F5E66E 2013-09-04
    Key fingerprint = 57DF DADB 15FE EF7A 14C9  1DF3 ABF4 AFEB 10F5 E66E
uid                  Ruslan Bukin <br@freebsd.org>
sub   2048R/A33057CA 2013-09-04
```

```
-----BEGIN PGP PUBLIC KEY BLOCK-----

mQENBFIm+QEBCADVjtwGKebX8ovnb5tNqb8zkiepjvBjJyZNvbazhIccNmn0ZWLi
i6T/q/kUJsLEMIPr9wK/WdUQZRXcKpnmUB6otw0VDsXKhqMa89x1rk444YSfsSzO
lK9dRmJIVtXUZHGesQfMHoBtFJR9MGDhKnvgsRpDwV4X4SCioSAAmceSyKTa8mac
BBkjmHVWpFczqYE2HWmVjCv9i4Wtn26R6XvFSE9PheP1l77GJTrIKY5XlB4JhtQW
OrxdtWxPhbNiHfqts7psIIOMDo/qMUvv3Qun/jUV/HFpZ4An5mw/E0vCWrLDTnRH
ByLqS7G1/Zg7tiMoNkNxyWqYDRuedsO2B0LbABEBAAG0HVJ1c2xhbiBCdWtpbiA8
YnJAZnJlZWJzZC5vcmc+iQE5BBMBAgAjBQJSJvkBAhsDBwsJCAcDAgEGFQgCCQoL
BBYCAwECHgECF4AACgkQq/Sv6xD15m6STwgAjzr0ThvhcsD6rFbGUMz1EMeFhlBQ
/z2A7rD1KlKorQxUOQ9J4gDOi40Aa+yRSzfU+6drsxcPJnOvRg52TZfCs8e0O4j5
GwZh2Eo9AEyWLXTI5+sQ7ZZdFZuwpaQ53ZEj2r3OGpkV/41xYQaiQ9WoLyrmA9xa
Y7PqRGj9TajrViuVMVwIEI5ZnYiOW7G2UMWPOWOTt04Ici6i1TJE3a4lCDxb4KKH
fwWCTm3QYWFhNSHvxDmtVvqny+krx+ZrxF6hEnapbPKgs1/CR0K1pRv+wPFIDQu8
3SHjXkq7j3HJks8+0LfkIl6ecT7FPEeYDyem4tFABqL/LEpopzs67qqdirkBDQRS
JvkBAQgA6fDUJPMXKqS+ntQzZULuurL6ju14lLkdNWI7apYubEvnfSPIA1nXfcPr
+jiSFQex0ME1OhRkbiVfF3E5vkrV0VQ/8j7srnkyXIeOohObvVQg3vjBxnzNcpDt
ynaIr9NzwGMuxu1Vql8/k7OSVjQNf6ee5vxI59isRrxSTIFpCdIMn10b1gUa0cbo
Bh5fiZMwH/b+impqn6ix3j+72/JE+DB2djBDhyQY1mTXwEaxCJzFA2GMKda3aRuh
iK+DyaUBTPDwZwWzjGwNtU1iIH+CaW41c9uNtWLPk0OX1PlFANT4W3NoiRlkZ71n
0n5QKza1WKBr6D55DZ/bOEXyK+l08QARAQABiQEfBBgBAgAJBQJSJvkBAhsMAAoJ
EKv0r+sQ9eZuK94H/3a4FRjRpW96YtSmyd6StzBItGT0ukOpuDb4fNuXkVrdcx1j
elf7Z8SdtaVfgxcutYK100ef27XN6J/O4T3iPfHz/+FStZ20gvJixlJ1iZlgFTvW
nBNzbfH272nUPfwzTHnCUTb3bmeNlT8/ndq2AH3GtqUuxAfPyLepJp0pFQ56asNk
IHDH2wSlQf9/4JSAu4JsvePwO7mFT1NhpDqe177qGovj0zgxixp7xz9ZBML8Jrax
7KMY+92j4sn8ErcQzwIesdyp3/4gz+H7EuqUrg4VwJTc/QZk4irevp20A0rexXNd
biC17sFJ06rowI0k5zzeFg910ujHQUwL4p6qTC8=
=ysoS
-----END PGP PUBLIC KEY BLOCK-----
```

#.3.46. #### ######## <oleg@FreeBSD.org>

```
pub   1024D/78CE105F 2004-02-06
      Key fingerprint = 98CC 3E66 26DE 50A8 DBC4  EB27 AF22 DCEF 78CE 105F
uid                  Oleg Bulyzhin <oleg@FreeBSD.org>
uid                  Oleg Bulyzhin <oleg@rinet.ru>
sub   1024g/F747C159 2004-02-06
```

```
-----BEGIN PGP PUBLIC KEY BLOCK-----

mQGiBEAjnDYRBACecNDd39vZ9wnodFlATK+xvhlyX4M3FBEV34t9eVZtJz4916yb
nLZmHwY6awt+nm6FGciSPucfu7stBCqvPURWEThJgAyXbxEVNyXmXrZ2F5OyNMyM
EcbuqLZTjYxxN5mxUYswtiNDmdWn+Ivmw46wTOl5Pu+B7W2KVl8mwwbAjwCgl9hA
puTWWN0zFklDJIuLx9eVxnsEAI+QaACe8H2l3XFpNkp6n680ZlW7FBZDDOYjCS4z
nhFg7Bca74t6vnn5Q4miLnDDyOPkZqMBD2nLUkcK/kMfe5uqDUWf/i6sFDwv7d6I
9Ag4tUWLkhxAqaqomesfI2yS4o+QGTJgQdGU3IUrOnMJD7Ascwj7304lYuqYcaqT
KQHSA/9eTg26Ihn9uBpGit+slgkmTHmKgAbg7IaSHSEYRbpmnc0Je794zeWns/oI
vAyGNxEFpPQMVrSXHnFmK9AOcLcfssE24a3zw7So33asH2Ha9yYBrfKGrTCPZAsa
uUGrKbGmXQ0oXDjjqV4anvC2QI5pEJvMbHJ+Xyq5xQN73ttJxrQdT2xlZyBCdWx5
emhpbiA8b2xlZ0ByaW5ldC5ydT6IXgQTEQIAHgUCQCOcNgIbAwYLCQgHAwIDFQID
```

```
AxYCAQIeAQIXgAAKCRCvItzveM4QXzXVAJ9RD4kKNcvV8UmuBM66osVfZ/7yIwCg
htVf/ZfKdcob1zQsBNNpmzkpduKIRgQTEQIABgUCQCOgsQAKCRD9LjUgMMgeateB
AKC0iX0NNspa5EnBYGE/eEe+LxRs6ACfUqA0s50e2goJznaIcLTgZXtDECGIRgQT
EQIABgUCQDIZWwAKCRCF1FBFa2kbA7N9AKCbDyp3g6vRN7dQKBb35s7gLp8yIwCd
EH/ivmrxZSaHlrOMJjt6rnmuFqa0IE9sZWcgQnVseXpoaW4gPG9sZWdARnJlZUJT
RC5vcmc+iGAEExECACAFAkOMPS0CGwMGCwkIBwMCBBUCCAMEFgIDAQIeAQIXgAAK
CRCvItzveM4QX+tfAKCLk3zeTyzbbN6TqYpnqocno4H9kACePQaaDytLX+zk4plw
sywqPLv67SG5AQ0EQCOcNxAEAIUR6Uj/bLAu0/FSGDSCXfjuThVT1lh1rCLQkbBw
TxNiwHPHHSQRa654aoYbQdi9x6M7fzE6Uzmdj1Gs/UBYZhhsrlkL+Ls/xuhe3Kh3
E6lho11qPhjYXmFHk42VhtVlOcikZ/Azgqgycfql81H3bKWv6jA0el9SnX4yk5qf
tgZTAAMFA/9T7/ty76bNeP3/LcY9ZL9KYWB8v8pJ9jEt/RfBXB0GTuV/H+bzTjSc
PwhT8Fam9Fo+r02tUJfqA+XlOJf6IXPlLPRfvzHhiBJSBPuMvB6vYs5zrlUzkgNE
VFHBr+TxpUWBq4ZtI9K8YUbPD+s86irYn9fHlnj9qnYsod3ySvU0xYhJBBgRAgAJ
BQJAI5w3AhsMAAoJEK8i3O94zhBfFzAAnAg+W9rkVVdYu33hNqpX8E1t2kShAJwK
V8DuSaXJtEgVE7Wp5CeArqtwUg==
=/2pb
-----END PGP PUBLIC KEY BLOCK-----
```

#.3.47. ####### ####### <bushman@FreeBSD.org>

```
pub   1024D/F694C6E4 2007-03-11 [expires: 2008-03-10]
      Key fingerprint = 4278 4392 BF6B 2864 C48E  0FA9 7216 C73C F694 C6E4
uid                  Michael Bushkov <bushman@rsu.ru>
uid                  Michael Bushkov <bushman@freebsd.org>
sub   2048g/5A783997 2007-03-11 [expires: 2008-03-10]
```

```
-----BEGIN PGP PUBLIC KEY BLOCK-----

mQGiBEXzleYRBADIqilbqBfzstvMByOY3QlvQD9QIGQLwZbziOMByQPwgzgBFk6x
OA7NOfSKONPTsLtIOSc+CbuyEfw5jJiXsQ3Ox71Zp2JTra/bTim/WwJKC5Kc+egl
CD6KO7GMTCBb102m2x97G+rNjGS8n7Uf7ITgoj9QtxBjpAC3K1ZcPoAcjwCgobcT
q5MUrCqPHrnlZ87BnbT/3m0D/15hcV+qndPCShIqFTYbTSG18X7lBNTONZXmCm04
5dRcJrz4qLvsCYkBrmOCrKbYViQCQWiT7/G3Jzc+WtGFirYibU1TxBprZuP99gX0
Hea3gvgodlje7eq3Dz7Hx9uFgN8pfw2wWlEgdkuYk72s3lSJN6+TGWzXuWnRYYJ1
H8XtBACpByr9qcCaJ9yNAwDbDZhj03zSeZoIQz6d/3tDv7SkzDlVyxErJCO7CiHg
JlxN0+paX0gW06xkLmwSESerJVbxEIoejdkdxebqPEIQN+9Se6Q2tkefMWd93IwL
MP8sXgUBE6PEmFZTwI1/Av+vR7aI1pPk+yIrKTV2KyC7yCULMrQlTWljaGFlbCBC
dXNoa292IDxidXNobWFuQGZyZWVic2Qub3JnPohmBBMRAgAmBQJF85XmAhsDBQkB
4TOABgsJCAcDAgQVAggDBBYCAwECHgECF4AACgkQchbHPPaUxuSKCQCdEAIOx9JT
lAxIOwL6ApsukCI1bgcAnjkybnn6t4WWYy7IvmwMMJJ17oe0tCBNaWNoYWVsIEJ1
c2hrb3YgPGJ1c2htYW5AcnN1LnJ1PohmBBMRAgAmBQJF85xpAhsDBQkB4TOABgsJ
CAcDAgQVAggDBBYCAwECHgECF4AACgkQchbHPPaUxuS8xgCgjJ4lLhI3wDP8Rnhv
Iy9UW5BuBEYAoI22XNE3OHvBdsmUyUvVji8yKt4auQINBEXzlgAQCADnAWwYquUZ
mbrZ9/UO4abD7Nm0vipplm/O078SMdonir+HKWZStjuvIHhpPDGI0wCpg/v24B3w
QVGiQhXWRL1cbvjDmiQG7GFdG6u4c1+2S6Evx+fp5DCjUMaoygd/KwF5tmxE5M2R
7SOYueuuxcDiYi4qJs9lroNxnwG2/VkrcPxlek1QbRVjs+TuRnzTaUzXbU7kli6y
PUhBucf6nB0cPHG6VVn8N0Kki+HBaQjYOxtBCO2B5E0uRq0Y25l9Vt9s/0TfYnYb
E0/sLj0XSBu8WWmXtW7QrtLPN0Tb6XrTeIaWW7HLy1ACVlzniu5oeumVKiW5nsW4
uJ/6kF5Fuu2PAAMFCADNuQ0Irmhub799B7h+FJVtNu1IxptmvJnD/RoWXhAtVo79
c176MEqS/8tghzdq/zXhr4DPMiTDWf1p4ynKFFkpQaWkHO28cvu3rc0tdpkI2d+s
zKT6fFNn3kqQ7Eq5xgijSK8+aTWoUhqFvxkhLIcColuPK2TmQ+uIxjtu62lU52eZ
```

```
DDePyHFGVWqtkZ99k1vGxZRf+vVXaKTBkGY3Pek04knpP5ROGA+JjL/Ew5o4SWfn
FeD9aJ+xtZ9VqTUyl+U4XwIYlRcWzbqsbGp0D0jgry5Xhiggngd7xtNSB9/44HuU
C5EQWVi35HKNdXMq4wsOMG68DCTE3XOABa5yPY7TiE8EGBECAA8FAkXzlgACGwwF
CQHhM4AACgkQchbHPPaUxuQTrQCcCfrtwSXFegD9D0DpYWa6iIy9glIAniDIOvRb
4L8/nn1Nbu+PBNHamCHi
=zD+p
-----END PGP PUBLIC KEY BLOCK-----
```

#.3.48. ############ #. <jchandra@FreeBSD.org>

```
pub   1024D/3316E465 2010-05-19
     Key fingerprint = 320B DB08 4FE3 BCFD 60AF  E4DB F486 015F 3316 E465
uid                  Jayachandran C. <jchandra@freebsd.org>
sub   2048g/1F7755F9 2010-05-19
```

```
-----BEGIN PGP PUBLIC KEY BLOCK-----

mQGiBEv0XOgRBAC9mFTzSKBVumlXJwWdkt7HvSRKo64Zs7BO/tYzt4dWVIzWwUC/
Z/Ns/X3Plb+sXp7mcvs+oLKiHw3qrRT5wPbef3V9hFfZiKdOfmeOv5fx1sIXejBC
Cqq5ocAoq0bqf1S9i7vnuqfyH+9SRPOv0O6EnKCU+7sVMFXAuxDhm1+u/wCgwRj3
tNFbsptDZ/K5SMLM44ldK98EAKpSRVSMHrI/nxXvrNcPhedsC9MXyMOYE/q1la5k
b+qNrD9QCJRwbz1LvoJGeOzEmtmZ3afT048Uks+RE03w+BhqJnuFgpAKqA39Fop0
MBvDuZ7Wy3iigebX35PAQ3h4FhwDTzsu9aEg2Iv/WksDqluQJcMkt8sn5NffhZho
z726A/0dPVvHy0dart8LHKfou07u8y5/950UVITjGlQJ3RGvwQV7aPEjgpJQlQqR
BMr3TOOJ3YGHY6xkaJk1fijb8MpSlihIr+Lyvhu8xVb3GCrPCh4Bff8fO35+wpBO
62p09dL4mJcD1mELJhMAMPpqXAXD2Ho76/RQ1yZlmH/xyAPTg7QmSmF5YWNoYW5k
cmFuIEMuIDxqY2hhbmRyYUBmcmVlYnNkLm9yZz6IYAQTEQIAIAUCS/Rc6AIbAwYL
CQgHAwIEFQIIAwQWAgMBAh4BAheAAAoJEPSGAV8zFuRlnKEAoKcsMnIQFgek8hHO
6a5pFO2DBto9AJ9GLTOc3OBdX1oFFQh/rsRYKPkMIbkCDQRL9FzoEAgAk8FWde22
yzxXI/qWRo+o6Ptm9Hae4reggr0boqeQCnV4ksLd01s7tJoaGlogi9OTLrq+OV4E
CvkcKKHSltijMsITEwF0BwfrR1C1I59yUYABtGkw6f3bBApHNcDhl6dpcHymP8CM
PiBrx5s63ja/CAKFaScUCUe7A5vYK91BwAJJ/IK9UONU9TUyimRRv2C86rQWV15N
R8WE55iMdmFsu/Rkv5P3IPNzaIjcvY19iJOuxfeDTiKDp9j1QWwUOShrAHXa/Cra
JvcNo4Iu3VeLKpaFW5zBvIbfQCa8LfRwfLPSEM+tCk9nH5zXSvwf6dDWvN66oo1j
p2eAjrUEFnfqOwADBQf/VGVl9qx/d8NMjhMdaV6qvq8DfHy4I/BXQFERgKkFfrAd
n1oGEJCT1fHtJNN79nCbyZ2dlfKqr6+Xcdy7RKInGHs9DwK4KfVU5dA5L3f81wZs
OoMNuk64kjTAN867PzWdv7o+2seSa/9phsWEpCD+9qtRLiOcIZ8xeoecBS3iS3mp
aT1HZuMLFMm8XEJSA4l8QfupBigr7Gq8z0ChwfMCZsVlVx3MtrTmuVlPnbJ4g0ku
28MACNiHkbfW5A7XhJ8re+Rc83so8ak26mO0FQeh5qsiVj4z/pmFGrYmeH94CLr+
bC+1nwkbAFxjZrRuFzct1y+oe3MSU0UUKTXUikovr4hJBBgRAgAJBQJL9FzoAhsM
AAoJEPSGAV8zFuRlI3kAoI9Pl1nGD/sEvV9aGkLfAK7v9A9JAKC8ReU1wrQlM3z9
oA5JjxumuE274w==
=kEVt
-----END PGP PUBLIC KEY BLOCK-----
```

#.3.49. ##### #. ##### <jcamou@FreeBSD.org>

```
pub   1024D/C2161947 2005-03-01
     Key fingerprint = 274C B265 48EC 42AE A2CA  47D9 7D98 588A C216 1947
uid                  Jesus R. Camou <jcamou@FreeBSD.org>
```

```
sub   2048g/F8D2A8DF 2005-03-01
```

```
-----BEGIN PGP PUBLIC KEY BLOCK-----

mQGiBEIkZzcRBACrskMO6BYlK30ghgpDYTou1UEgp0Y4QdghWeEP5kppuDy7kf87
CoKVvE/u+pVd7aFoTMa7ikqxKH4Kh7wnDEbFnzeZGtsf0Fzw5oHgoaQQlZHGRtr1
49UuyFnRWVKyI8IXS25Ie5p6ZlbAVFINOdJuP81gku8SffsoifnKIiWrTwCgzhTU
uS1rg+TpKkiRnkXXtpVF9k0D/3/OADlTo77GAWMXl6HBTaB3BXB53Q4PozvGDter
lWGKbx6uYvLq3ZPX1XBUapzJ3eoEfCsA++FeSzK+tue/ulbLiXmFhXSQWtXoRo5D
I75uOoXlrc45uLc9XkOpeZ5dF4a1iJOGHe/hD4mmyrWIM+E6cy1lL4EetM35ZiEM
lHqDBACehJoEdCAVMOcfQLs33/iTBRBE7Z6fN9DCH3kTvoYcgpZsFAX2WQFz085/
zHJ3NVFSH8LCi/6ck5ZeXCasAS3L99Q/io4WwmlqDj/b4PBdfoefInLJkroijcQ5
B2I2cH2Ss5kkwqj9PovanMWNY6Irv2szIViIeThB+l6hiuzaK7QjSmVzdXMgUi4g
Q2Ftb3UgPGpjYW1vdUBGcmVlQlNELm9yZz6IXgQTEQIAHgUCQiRnNwIbAwYLCQgH
AwIDFQIDAxYCAQIeAQIXgAAKCRB9mFiKwhYZR31UAJ91fYdpk0PNNr14jtURyeeS
upTEEACdH7tOg9LmYNxAi0iKWVInoA/TNmW5Ag0EQiRnPBAIAIKVE+F4De4BWuab
6LREy3VmvNQgHSF8lHJm4TWKYGEkNhG+sIRFdJExqKG+N+El9QY4QGgezdogQIYk
RBSg7nWzVrs7DiHJqC4PB/f23bzJl24Cg05jtxvZBz7t4lNXwY9G4kTmDb815FXd
1p8gwa1KCNsTlKVRJxbaku9gHsO2JZigLMzzF1Zt1vGtaSHX5SyjhOdMOFtjuLed
NAgl9vgAoMpXLf2Saom38Lgv/jnWz9OfST0P+OA/JmqN5DqeRTlyVZdQ8i8bduYX
xmtbBPOGHWxwUDxiXMULkdjkLLrY1UaizR6/ULI6+cPrPLZFdnr+5GK6ZoTXyJ2n
EUUxpGMAAwUH/iPguYUdGVnwKiwqojHq9DzDb09qvPg+UIEjwZA9mPExfMPLo/1b
2NLgOF7pqeluXfiN84i58sipi4/ntlsNSzCYKCH2t2Wmfjdfpa3N4JaVptLR650x
Lzj3egnWJKpHVSO+v1U7BSYBnaVPGfOMQVlSO5ra41SiVyZq6laX30PXXIFP6Ocx
VWECVLmTR+L1g/5Nvq/L6NPv3ziuSLbSpvkLhTxLosaQwYFwPE7mLKgERUKDNc1u
EXqyf8No4LKyO9V6VLckMgG4qbjQZhm9ozCmEYoKFZLafsq8czdNIKi4JV/8aUjU
CsR5Dc8XAdwzPq6DBcikn1UBnvotbHtAFNiISQQYEQIACQUCQiRnPAIbDAAKCRB9
mFiKwhYZRw2hAJ4mmNxtlCe9yUHRCzxsUxl36gQYtwCfQZ3f8K4dxPU2ClJ46fTf
FqQS584=
=KYGd
-----END PGP PUBLIC KEY BLOCK-----
```

#.3.50. #### ###### ######## ####### <acm@FreeBSD.org>

```
pub   1024D/9B21BC19 2006-07-18
     Key fingerprint = 4156 2EAC A11C 9651 713B  3FC1 195F D4A8 9B21 BC19
uid                  Jose Alonso Cardenas Marquez <acm@FreeBSD.org>
sub   2048g/ADA16C52 2006-07-18
```

```
-----BEGIN PGP PUBLIC KEY BLOCK-----

mQGiBES8etwRBADeB8shuQ3GGp/AozsOggqLnSmFwCS8nGN+rnE+4LHuRzkL4Kh0
pgzalpPre7DohKjX2uzq9lTjjmsrTKZLM+yaNZ9fFMHC1uHxZnV9/c7tC97oQQXl
FjMmemGZGA3VMhh5jEtjT5EJIvPBB4SBVhVhBJ24ananUD9KmUHTyP8GrwCgxMJ6
+NrGKVeu5QYVLo9oVo26J+0EALkWeeHI8PE3f0jOqS+Voym3jQPLw7pvx+HoySw1
X0c0YRa9uJVH2e8aFMMsCzT/sP492IksJvtRNpzDSJJyYM3zukzH+l7J2vwDvKgD
YknZJE0pAS0GRAVbZQ9u6bez2+CUrGZW7Bvablo7r3nBHyhI2SpeM6naXlS4AJ6I
9dbaBACm82l0Uwip/WoJM0r/lB6eXMz9tFeRgfnPY3+G0Y9pFpdxTX0q5M73L6u2
PeXbWI2XPyPqw0wqda5YNlcRylXJmzLFGQzR6opqIbOEzRE+IinyQwQlcAv3qzBU
p7qCplhjblcyAhWTlM5XsrAWxXHyNFrSCCPDgW296+8b6b94s7QuSm9zZSBBbG9u
```

```
c28gQ2FyZGVuYXMgTWFycXVleiA8YWNtQEZyZWVCU0Qub3JnPohgBBMRAgAgBQJE
vHrcAhsDBgsJCAcDAgQVAggDBBYCAwECHgECF4AACgkQGV/UqJshvBm6wgCgqtDd
lyjakeTr7YVdNmpaI/UxpG8An0jtgTDD2M+CioUqGN1SNTkA/6cWuQINBES8euQQ
CACt+RPVEUX/qDk3Qh6E1Zrm410mAJLfgG70tz02ApDXhW6aZccW97rH3pec+RDW
fZVaSW4xHjUQMu1JaXK0dD++UWifuhYF+GUfi2NQflcy600VjM4v1HMZulTE5/0n
NfPU4s2Vu0w1JcuXryjy5O8+ur10wQ4HFnL+qSDmXY2UKKTHA7vVrBTmysELDuj5
N6T9+xxuR7EJG3lwTREgPnr5nRlyZBxgAd6k/AJ8i2X1YiGix2KI2fk/HYdgl3FL
xnLXrLE43mAwQjcmkMruNkebjfAAnp6vKvSOLZ3mqoPNhP6SPGTPxoskcHqHhvXh
L3Y7/Qqga4sg+P8tZ4YTx4SHAAMFB/92KAG0TePM8+gtp64oOp9RuUELjT35f5RZ
0ZJZ1JromyMjOc6FRh1a9HiVzY2Vq99S/r8S5QoNH6vppxGjSL3Vs6vJg79eT5Jc
ODdEZhoSzqmc/TwTHfOeHiFJJk8kAtX33CIHBUDM0p3OaJDj3weYi0TUWcxcvlFg
p4RIYHCkmJj1/sI+0U8Jw35nSK4uNwW8MCl9a2hwHCtfnvQBfotybc4+YuwFesT2
SDRit/mXxYkmi/a5GPB0To/e/QSBuk7MMNtLv0oF8LCrfaN76XOmahxjaSYidA4H
LUFNqtRL9J5/T4VSZsrSl+Gb6HQIaMoGPbXmFk3i6FzNP7VDViZ2iEkEGBECAAkF
AkS8euQCGwwACgkQGV/UqJshvBlwLQCgqDaWuJOgfV0r5li2gRPUMI5XCscAoIG2
pLZLUWFiL2unIMhkFZSQbZZj
=I2hD
-----END PGP PUBLIC KEY BLOCK-----
```

#.3.51. ###### ####### <gahr@FreeBSD.org>

```
pub   4096R/A192089E 2013-09-23 [expires: 2018-09-22]
      Key fingerprint = DA6D E106 A5B8 54B8 5DD8  6D49 ADD0 D38E A192 089E
uid                  Pietro Cerutti <gahr@gahr.ch>
uid                  Pietro Cerutti (The FreeBSD Project) <gahr@FreeBSD.org>
uid                  Pietro Cerutti (Medacta International) <cerutti@medacta.ch>
sub   4096R/408BA46A 2013-09-23 [expires: 2018-09-22]
```

```
-----BEGIN PGP PUBLIC KEY BLOCK-----

mQINBFJAXP8BEADLe85iABjWalfR7PL9WsygoRkCVsB64RA7TEqQ6FkcNHyzjgeD
SY+mpwsPZZ/ClkSwdLyVBW0CfjIKDjAbe1PkHChAPX1v4yhOyHh54PIMiF2bWhZ2
zz9pkyJWuoaYa0Kpb+FucQdGlUu68FaqeQe1cnZic6tp7LIvTUBOl4HbqIeuytiH
kkj6V5zjaU+xzwLo7ESy1ZvPnbkuqR5EMArJmd2yKu9rdCW4YBlY1RZTBrFGhflc
Clp1CwNyMQGy1zhRXG4mLf+AG4jKNHIFJoi5NTAufBK204o7MNFrdlSVt5tCBKca
i7P8GxP93Z2+68/ImE7emSCZBOc++1ZmxCgUlSzA/tRAYfD5Hlb+LIEjnAvotiJo
Vc+GNpimAW0EKDZ3weRv/5+S4LYw2SQVihAnkHcF02Liv29kOlsTqur2+tTzcgD8
RVvd9LoSerQW8LEHaWeg/I+ly+zDzUUf5Q6/JIxrT8FtZj2Ggcecv0n04daJeJjV
6AE9/XW2eb8LLsN0DlgmR1z7YuQP2e1qBhGjOfJREJOdRewWvg+wcmbcKAb6pnLN
pdJBRpUkhIi8Wi2Da8rmc1aHnHGsxgkuI/7XJVgBfSDBFr4eyZD2RUQOb83EsE0q
lTCCijuQFhPePAh/7/T9RGNhKLLLWHIbXFyd61z7XUgtuDJW2ni1dQ2TIwARAQAB
tB1QaWV0cm8gQ2VydXR0aSA8Z2FockBnYWhyLmNoPokCPQQTAQoAJwUCUkBc/wIb
AwUJCWYBgAULCQgHAwUVCgkICwUWAgMBAAIeAQIXgAAKCRCt0NOOoZIIntJxD/0T
1xTaQLjK73DpIAqNIB/WeVdjVKMkPKw/jC48rk7t4T1wlKwkmevInum5YZ5K1bHj
fJDyicDBgjvZWWEM+0rKzNdw1qw1HDk0JUVU9huDFJ/DXbsScSwtfDaf4hLvb4BK
MiqyJHv5l4+mBc7YwNbmX+ER+YoTb5kev4uv8MiuTFT7V1BlYdoaUUN1gYjr1eJf
tU9KqS7W6tXhWIzaT5Hgx+wlt43YVUpvBBSz/dAhhutjMGFIF8NAIOFf6nSrLku2
VP6qVK1p8xU9ozvB1H+eL1jUE/KhQx/8rnRwldqQVfn4OshKyh/iafpJEpBQYZd+
f53B/t5XTBX1o5EJaUXRhIhB0GGYjIxlZHYGhOP4WviR6HwAd0QYqv4vtDb4s888
FCKwAx4c6ROjyAeaJN/5A40dFEJZFnxAWvhH7nyTS4TNMOmbmHu9/1QK4mzy9dfZ
smjF+ls5saPjkQLiaINB/pHOQLaoKtmHSA1DSCzTpydk0jzXeG8TS3Nb8xImn67C
```

```
O/mC97Bct0Q0BXR2duNhPMYNH/KbdgGnUbk20mflf79R4IIjUbhl6rf2Ypz/hHiV
37NjkBEdrThpNH1A8NPOuEm+2yLRHuSHmpj/IzlERJQ21K1MZG6J0NAslG5SWl2o
My7wAWxjO1k84TEDdeijt8mu/T4eWQgAC6dNs0CnNokCQAQTAQoAKgIbAwUJCWYB
gAULCQgHAwUVCgkICwUWAgMBAAIeAQIXgAUCUkBe0gIZAQAKCRCt0NOOoZIInuRc
D/0WO/8soYm7FF+6yBZT2+K0xVur6UvOlE+BUjuQJqiY+aSuN5Z2l1ctDop9qAS1
UVTKJ0jnZzGz5o7f5+v0aJp/51gWWYEzIiCnNAMPj1pRxhDRTzBoMZUYXGnak9oP
Sv3XgiwE6yso7wrE86LGy0SSatCZurn1dz0sP8TRBN74359CIyoPgrfuJNudf4mT
TcmvWBKVhhITK4NiMOOzriAtNtVcI7Ne9OvoBcm6W5LTc8xJP38TVI+HFZ3hGlHU
hWratYfzRPqS6zl0JK5TwHw4wxtriOYzBA8lSJ6LnXpYh101uGB6QxxoHX+ywmWD
3mmChBj7eUMi0GhUBzgwNVUJJ1X7Xjcpcg9xrvArEGJAQPTDZlPRBs+XCMRovqB0
rTVEJ2mO6gBpBcqshQIw3zJr4pSyuiyoNyOS6vxHVzPigyLM99n+a+zK6IFi7UBG
0bmoaHP08v9/lhaR+DwTqsFAmFnCjYvDbqkfZWbBFY9uE5Ts+SLpzUKJSS8zkWqE
DvlqwABUWp7snamfgX1tkDkCpWFvNm16EwSZ6YiyCkQs6KgM/JbY+D8fRgI7gjCa
WFc4uPt6oEiXCxBLNhfB6poR5kNyZRur8DaEROXCS+qc/LMQc/809JX2/ja9NFQS
eEvrNTsDbBbQwEAyCGLNuTdDp41YSEOCKoGHjKa18vPJLYhGBBARCgAGBQJSQF/E
AAoJEMDCapiVcfeOYA8AnRbxxp6FT7gzNx07sGDL9C8S+p6XAKDXupzGZlaDEUlT
sz8EyZH6IiqEULQ3UGlldHJvIENlcnV0dGkgKFRoZSBGcmVlQlNEIFByb2plY3Qp
IDxnYWhyQEZyZWVCU0Qub3JnPokCPQQTAQoAJwUCUkBeMgIbAwUJCWYBgAULCQgH
AwUVCgkICwUWAgMBAAIeAQIXgAAKCRCt0NOOoZIIng4cD/92ktpVrcoHIO3utD3C
fch+uKFTBm2M2TfPLdqPvHd2/xbRv3dR8g/qR34a22cQowiv0iVPH2vlw+jDQdQK
Q+0fUnSaVnaTiaiRvFP1EE2T6VF7/i9pc9lf2LOJhpLsYIqY/0PJxF3PZbgbO5g8
8wZnz2Ad/7yWDtyaawCQ9LPCWNmkcenHwJqhe3g2Gr/22BqN4mnOWudgk291B40i
mu/dt/D6fwETJsVypiR2HjX152cu/ohSnksAVwaHLKN9A9a52JraJ79oEXQzV4Ei
Jnejga9ZNItvtno9tah63ubYOezTaiA4ilFLdnr5+zs/Me6+ByDgVQG+p/pGKsJy
tWezigR2eTtSjIn3CIYOZfwniC8DgwgPCblT1WXU6mIx8OdtU1i2DXmnsSWxuwdT
zgdtxco3pXkOS0yvF1jSXm7dDkULMCxYSpLbjeDCPF1SNNpPyvGOnbmAcB+1Ur/P
QQozX/y54/waSdpQYzFeF/8Phiq1duzqN5VQyOUSGhWM5/PdXXchbrX7EqW8eRND
zfDGPwg1fR6urDBAWoRaUzIIbcIsPBh2Bcx0zzeh1ikEyQ5HQwuefDf8YX8aULrz
WTxDQ1Y8jebK8iXFShUXpt8kKvR4pQ7So+PHywfM1fpAUDjqkA5Lo0pk23LGpN1U
zwlDaOrD6BIY1UZYaqbzJPZNAYhGBBARCgAGBQJSQF/MAAoJEMDCapiVcfeOzHUA
oJ/50IcPYgwV6uBSd7rRLMCb9Y+qAKDLnF4lnGzTxjYJ62Pn8pfhWpRhOLQ7UGll
dHJvIENlcnV0dGkgKE1lZGFjdGEgSW50ZXJuYXRpb25hbCkgPGNlcnV0dGlAbWVk
YWN0YS5jaD6JAj0EEwEKACcFAlJAXmECGwMFCQlmAYAFCwkIBwMFFQoJCAsFFgID
AQACHgECF4AACgkQrdDTjqGSCJ7CUQ/+K9IBVAp2FMFi/52ULzvipBvUIaR7p0D3
+vOohYtub0dvKyXgo++n+jGoqRVFstR8ow5GkKybnDyaayBFD/A7nKEYn6tnTzJm
l4upmBHbmU8a9tA4KtduKagjAMjbrmifMSN910vkeM486SOcwzYSOXmpE+b6MTz7
5Junf2kLNx/Zbl0pp9/upcayTuHYgdl7BDhjAyGEO3rP+yfro1ZcdhPVoQ7/nj5c
u+lfBtVWOphDbc1G8/ashJLhkZz07SnfRz4tzjpmfp5ohBne3OWKJQgeQZVQRfI/
4A7tmZ6cHDDdafJFof5DBpHN4kNuD9YLhs9MMalbZhbMKS+SNxQA1UqVq3cnFIGq
H+1av2X02dXKO0MVLpW+sWsmH3gL7MuAGegJpqOig7kIjzHnJOZwqnQ4iUNB3j6P
akidYhEAPGBsZ4sDP/DuxVIe3JYzmSHYWDwJoWoZx9qqB+YcWYpHS5peShUV0rJa
gD2pJ3GunqBbAg87EcBFHwAAfYyq/KDvLGGrIVq/VT2MiX5Ap+HELNim9O+yWZg1
HevPw0C+3RVwqOOjm+dkP7cTd9I7/KYcrAWHaQpVj/k3eI3xhzwBdIF5E7blhG9X
AgjdIFz3wIVP0TW7Yg9HsM4fP9j57iSLlQ4+twIihUAyZNIcMvkh9xrbMWXxigkt
FWCgCWUYnyuJAj0EEwEKACcCGwMFCQlmAYAFCwkIBwMFFQoJCAsFFgIDAQACHgEC
F4AFAlJAXs4ACgkQrdDTjqGSCJ4j8g/+OL8tYWiC0WYJg0pWUtqnxF5y2ptNPbt8
wkDaDK6eFhKebQTlhJOKxreLaz4DypJZ8mBaqb4Z7CQQc7IzIbgpX5+qz+06EiPA
gMrrX6kxlBpXCTFd9K7R3hpZzmL7yn3rjsbIDTPS2Qh9LOF5TiHCwS8gzZEkD1GC
AOoIepbxNYf5I6Di2bLVjyT+b+bzudcusca7PpTpyM7AlSSLrlE9i/DnN3eOYhXe
RxdRZppksk9g7c6ra+eFL/FfOV06/Wk2JMGELiRA5+sCv6SUEbW4rd3Lr/kGjjyG
jnGzydgNI3nZbjos2wyleuiaZd7abDJ8KKn7vylbUM5F/okbWBfq5nJNiz/qFtpl
Bw3i4GrR/KX85/k/bfJD5a8yPA1s1QVM3TqrDFLRQ6uby6jAZA5YJYxoQTroxtn+
wp9szjBZldfEAySlk/WdAKYf89wx5A1Vc+KAkmTQBDem78oEV/aG1Z4q+iGprslE
```

```
XefPFce9xDxV8CZvKOBTQ8KDs5eGI1Jw3smoxfTK7Lz5P9RvC6Jr3GoE8tHNFDU9
IU1JPLOBIPS+8JRKY2aVhce51TSIzkI8MZrX+2f9FyLYq8EAqbDPzanyla3NEzgm
Kw3gzbriQ8nmKrZ/QcjI3TUk6WhTSZMt6YXKqkKivbopB911iRMUT80sowpWWDjL
FVZ/c7y/Ad+IRgQQEQoABgUCUkBfzAAKCRDAwmqYlXH3jtkrAJ9opgEoJZFoYTAN
ocrftH9/He7cQgCgtCAcyn0/BB/JIHsrjLdUTMKNdce5Ag0EUkBfAQEQAOvI2gwM
MqkDxnPHFyKUHtb7a1Pnu2U4+IbE4L6Cfix8uwzLOHdI6eNpMMSVjINaEAbECDiD
0ynSWiag/Re2vXL7nLJR6PVv1M1BGTC+1TKuhT5wAYDl/wnA2jyJtjxoUamX6+Gq
Qp2XPpoV0Mh66HDD8OpA9/Xif/U//JQ00wxA5q3xggV8ke1EJreuahFhk7l2ymQI
Z016+GggXQ/Z5yQ/ZEqtf/gWzEZyMj0lDhkzD2OZDVzcVmlewnUUcPYaE7XOAo5W
OIkTEzT6+1Q9CS/MI5/UhD+OtIL1Y+YsMDpSdxtQtdTqEnJSOTfcmGyN1vsrSiC1
Kf54PniIg+BhVR/fiylJRWM8jumfHfeycsTR9Q6porHCfS1bRw0MShV2YLaypZZm
wqEBOdkcwlB/C5b9dHkG4sMXB9Tp1QkeCPTANrZhmhPRa4V+1N/iAay13f2mlf/b
aojKBoE90LG19nWwZNXQXpwinCJGmFab2PjuHo+xVB6MfxOqkfcFNDeHGzAJwUYp
zOqYkxfW9t+aEg6RcrOMEiox7SJ2gbAjGihQYlf8zwTvCrdjpLCnrOU1r/LmypgW
lpH2xNQDGD390q4+5I2N6FKHyf21x0rqrWqQa2TCnrXCfpbBF4aAlp8jTl7u7z+K
4q3QYvXl/Vo0afcacEwo1v0Q4HajJf7vMOJbABEBAAGJAiUEGAEKAA8FAlJAXwEC
GwwFCQlmAYAACgkQrdDTjqGSCJ7l+g//ZbYQydENW50xIw1MVqwVXDoQN3N7fVTE
fCRtPgE+RQzRSsJe+6C8SB/v7/R871UREZHoVuocadtp6ns5HpU67/XqImfIK1b/
QUJGRGkFjlAQceUtsovmcJEPmmH/hgFR/uSpUwkLeoQcXqOZjDczRQeqrmMuBwgE
FZBczCyKsZRvRKDo2+NgU7jwPZq50B+YZtp4qUmB90s/w107j/PmA+u1vpqY0JUi
ZZyVQZb+uAmp4x80uW9plASIAv/mgX3fsRSmz3nEG8KQb3qOdDVlCxFYghwoyEmL
krOlQG1yvoJy8QQbq5fU8de9DvhYKBYDVkj23BW7OEnBktLsgpOXIEW5OKiJZ5Tf
6VMQrIWmzzgSPlKAzMungfAjPlMSivgI8qV0wfdUHNeGnX5vH1MrFd/yYLD8TjDn
uNqnbtn6DjIRG96wELm+WCT5S8/hQ6Glt2Srgk7EDVS9MsB9Tyay+oaDk/+G7+lX
hhzy6a9WkQh+jS+QyYCaEBj9W+4VInm6TqBAtMRfin1qZQQcX+HxL1mvG2vSaL48
zwL6czLOF5lYTCEyxln/GKasbUBQlSviuVuh7LuWpwXAAG2aLnSvH7hNkU1m+R51
8k6F23zyLF24ZPcMCy3Z+a09EZ+CvgOEdDoc/5Xm7sPsPTbfHGQYbSyqCLrpNhNO
0CiP9PEfnns=
=fOaQ
-----END PGP PUBLIC KEY BLOCK-----
```

#.3.52. ###### ###### <dchagin@FreeBSD.org>

```
pub   1024D/738EFCED 2009-02-27
      Key fingerprint = 3F3F 8B87 CE09 9E10 3606  6ACA D2DD 936F 738E FCED
uid                  Dmitry Chagin <dchagin@freebsd.org>
uid                  Dmitry Chagin (dchagin key) <chagin.dmitry@gmail.com>
sub   2048g/6A3FDFF9 2009-02-27
```

```
-----BEGIN PGP PUBLIC KEY BLOCK-----

mQGiBEmoPBkRBACM2PQ+WGI38Z5NtkF50MuYyv0u4qSaWtx5Tquch2sgBDjxjebI
XQYuyzM9piV4ZSZHFyjvFCHjLhPg7Ae6xaeaOwPsGQ2Q+bSC92PoTC3bDdHW1hPV
6s8KxrFcelHLwhmF56WIALoI6E6IF60KztuISLm0VDG0Wy3lP8QAeoWbgwCg0fY1
iOETR0ZP09ophWg8CPUxyvcD/3NFr6GEVUuFX4ENQkX2GTrvEB1IBS3v9JvEMlUX
bShFXWGHB+3ynBvw/EiuOgIB6Jzay3prP9rdGW4NSV7ZMa3Yw6OdhVpQ0ticn4zU
FiqLL6x8SKXKSm9BvjFuWADe3Lnu/ekY1lYTM4iWPNdA2LjRUHwpDIHcHWgcCzkn
CfY+A/0eKkj+/VTddCspDaXuTmgGlkz90LsA0cLv6gRO3IV+0t80TgohtsCdR2X/
Yf7fi8GsaMdhgJZNm9dMz/zD7ZkQ+OyQN7NkB1zkwg2RwOnbbjTa+HECtsr2Znb6
B85MamlnHN0WHNgexaC6c7ezEFq+RMBKRVJJGwehZXpT185T57Q1RG1pdHJ5IENo
YWdpbiAoZGNoYWdpbiBrZXkpIDxjaGFnaW4uZG1pdHJ5QGdtYWlsLmNvbT6IYAQT
```

```
EQIAIAUCSag8GQIbAwYLCQgHAwIEFQIIAwQWAgMBAh4BAheAAAoJENLdk29zjvzt
eLcAn3hUOTepQzeJqPuTFl2Z2dM10HHKAJ9DJRmSIAwHBGPzlAFFzKKFW+OoV7Qj
RG1pdHJ5IENoYWdpbiA8ZGNoYWdpbkBmcmVlYnNkLm9yZz6IYAQTEQIAIAUCSam5
zAIbAwYLCQgHAwIEFQIIAwQWAgMBAh4BAheAAAoJENLdk29zjvztRJYAn0cIluug
IS7YO6a+Bf0FByX3jlndAJ9k3HAxpt9i9R0wFkFmbMX0He86bLkCDQRJqDwZEAgA
jMe9QT4KYOHsLQsF5vHBq/+W+Lniy6OqEB1GSK9P/vqVIqVa7v7NXX/B5R8UiQMz
fSNcYH/BTN1lb8Pe7pAIBpqPhKBi7NAW1Ddy9399co1c37ncf6HEa2P0tpJbTrG0
Eww9nUiFbhjWUHSY0MT57mHQHdCSlqNFl2jaV91CQaNybt9z8JLO301vQXP4LLND
a/FQ3TdBEIXFLs/H8QKLBe5TBgd2lXy9qpZsii7xpfNXKG1qqIa8sfUoJO5Ng2GB
K6tJUFh/J548BLt/c/p1KJo8ovJB70DiOaznRc+Tu8rR03ehdfrJ5FpDoxC6UAa8
7FpXWxjM6L3N/T01NcaXUwADBQf7BpNvsT/QzV74wnGXoi9aUE84ojkIAm9X4Q78
dfdCvSFWUACcvsB/d7XLcCXOZ1NJ1E8Tdjjmr24MRQRUY8MhDt47ngsTyDhDW5l9
EQ/ByjX3wlRBNP5qEDVkLudfRE6LlEye2NSNpXYs1Naw6U/deUggNZMwriVCuRI6
TPc/bKeq7+378EBaKc8ckuRdv8LWsIdaKQ6rQZh1CB6LpSsL9OjcRpKvK8yYas6I
kWUr07xvvlVyRVLcrNyQwp2QnfK8fXeH2I/Qg9QwcV+cXyKzH4vka9zrR1A9SAHJ
iOyMXJBy+GzoYLf/y7/u/LOVAm09P4tQ/7V/DY7nxiOabSioTIhJBBgRAgAJBQJJ
qDwZAhsMAAoJENLdk29zjvztGEAAoNFpe2XX37q3yAaNfiZgEABrxsgZAJ9yH0YJ
QrmO4sxq5l7AD6K+KNahRQ==
=ER/k
-----END PGP PUBLIC KEY BLOCK-----
```

#.3.53. ######## ##### <perky@FreeBSD.org>

```
pub  1024D/CFDB4BA4 1999-04-23 Hye-Shik Chang <perky@FreeBSD.org>
     Key fingerprint = 09D9 57D6 58BA 44DD CAEC  71CD 0D65 2C59 CFDB 4BA4
uid                  Hye-Shik Chang <hyeshik@gmail.com>
sub  1024g/A94A8ED1 1999-04-23
```

```
-----BEGIN PGP PUBLIC KEY BLOCK-----

mQGhBDcgZmQRBACk2gJB6utE2SYUGkhm/qHI6OoQB1B1cZxxjsUBmQZG8jHKj0Qd
D5AZZv/x7C/2eyhUl2Jpp5Q2t4DIlivhrTYYM2VQ6YV6xXfjKrUjBmRc4i6IpYq/
t03ncDTyS3Bn56WcY1t+hAOlfQ/kTLEn0MLHPHvI1FDVV4VqG0MzvsV5+wCg5so4
M6YC+F5Tstp0tqOGCbe++A8D91y8JQitroVJ6bXmgCLHHEZqZLBrzs4MIPEHZld+
qaZlcbvPvmJqBjXVs0cojROEG8ZZgkooTZIZS42gKxN7sM7mVrQp/u7d9ZiIs7EJ
wlYDHL1pbNJBZ6jk3aqrWtbVClzo3R/vjm1jo4kmQn3c2EmRY7n5vVTPvmLuSXvp
KusD/2lMBEiTygcjg8MiJN0acy1s06def6LIxNMMivVjlIFxpq0YU2omzVFljbgy
gAAcZgA/VhoGaSCKsoA9M/51tnIE7tcCQYsHmhoHsERliw7NPr4frmRPuaA3gx6h
qVbwjUk0/gFTPuxRmnJyUl9rjn4sCze0eoMTraCTb81ru+/FtCJIeWUtU2hpayBD
aGFuZyA8cGVya3lARnJlZUJTRC5vcmc+iF4EExECAB4FAkD9H94CGwMGCwkIBwMC
AxUCAwMWAgECHgECF4AACgkQDWUsWc/bS6QRXwCfWQyDrnHKErxj3jZWfMgTTSUR
+HYAnA1S6EfWVR+xI4d5V7K1o4U+JYh/iFwEExECABwFAj0XTZwCGwMECwcDAgMV
AgMDFgIBAh4BAheAAAoJEA1lLFnP20uk4r4An3KSrVlQU+03cu7asDiAUu/0YA2R
AKC/LEXgIKDd1tlWvJBi9WHOJWeyq4hGBBMRAgAGBQJA/PiDAAoJEMZRom5Q4jOk
Nc4AoOpk2HLqrrw/RX/go6dgg4BwX0GCAJ9lXnFvF3MZt15axDDqkW+vBwsgtYhG
BBMRAgAGBQJA/HFKAAoJEMnox5XjtG7/usYAoJRmWL6X567c4ypgCUI+pcivVwAE
AJ99/qwsMdZoLfvsCeUYOrvFI7+Vo4hGBBMRAgAGBQJA+ph8AAoJEN1CmnbjJqwA
XucAn2jHHc+u6KC+1eNErXNPBaAMEZjmAJ95rB5dvzS/p76Rn/85ggOfo7gEQIhG
BBMRAgAGBQJA+mR5AAoJEBi5Be0l5MBmFq0An1SsywvJPu1aIWMbV1hgbvoKra7n
AJ9DN8Czg9Xvl8zfxda//syHfiLeiohGBBMRAgAGBQJA+j2iAAoJEHu55xgSdy2P
cqMAnijMYmWiJrkWM5PZrLFfM23V306WAJ0TsSRl3bsFuNbmuptu/1ALTUMkL4hG
```

```
BBERAgAGBQJApQYOAAoJEEsqSJfTnaDjuNUAn38B71Jd+bTa7e4uTNgt+ygpoT0E
AKC5FiPN1e/5TTQpicpxm/+ifqzFl4hGBBARAgAGBQJA+8H7AAoJEE7mpWgbFYrN
qq0AniWfE7RcLFWX9YgrZLVWxLvxpOrSAKDTgNvLoVKeUf5rzHs5f0XN6NLUhYhG
BBARAgAGBQJA+8mAAAoJEKeszx6Ol9rhrbsAnRi+1LRKX/vPwT4Rn4SMc2pEbBel
AJ9ZxYTXsdEL57O8EBSac4287806vYhGBBMRAgAGBQJA+otFAAoJEAG0czTg1J6Z
YzoAn238Nt4AbFVJ84l1Oce6W8zl6wmiAJ9HXnuPJo/m77lHAbNP87sDor9kgYhG
BBIRAgAGBQJA/SO1AAoJEDJYHX6m75tjC0gAn3u72LSZiSPnz/Tg4Yc8xxaibjCu
AJ4sWlrx6IVRVRkchxjmg2R809M5oIhGBBARAgAGBQJA+rmNAAoJEFRMMhzhlJHP
MlQAn31bJlo3z8eq3dWQr+Yr2kU39HL8AJ452Y3ec6wnz/i96vWsGhbprIJSTohJ
BDARAgAJBQJA/BMLAh0AAAoJEFRMMhzhlJHPs4YAnRSB6EvlonTWNksKakaY0FUB
rvUSAKC4WPXWmntGmJTTovnlrSpUuhmP8rQiSHllLVNoaWsgQ2hhbmcgPGh5ZXNo
aWtAZ21haWwuY29tPoheBBMRAgAeBQJA77SDAhsDBgsJCAcDAgMVAgMDFgIBAh4B
AheAAAoJEA1lLFnP20ukzCMAn0Zzt6A68IUmA+pKZYeLSM3x8BvPAJ9Xay3AvXHq
xkCunjqOBq0EFtRqGIhGBBMRAgAGBQJA+ph7AAoJEN1CmnbjJqwAEswAoLi6L+2X
oyIPqW6tddaBGsRfrFoiAJ9uXR+C9lQ+E9cKuDZFIsvixRJFa4hGBBMRAgAGBQJA
+otDAAoJEAG0czTg1J6ZFfUAn1m31LtNatUVft+HATP3Suk3BpQUAJ9c1zgpT0iL
1M9lEfopTLuYqFIen4hGBBMRAgAGBQJA+mR0AAoJEBi5Be0l5MBm+NYAn11iZAAH
L/NiaBxDdqJcfdL7uKy9AJwJ2MTxC5rTVB06OONBYE30/47ENohGBBMRAgAGBQJA
+j2eAAoJEHu55xgSdy2PbggAnirZz0+jJsmx4iU3imFWNNFktY8lAJwIMSvQdKfk
+92fXCU+DBJQkQA7VohGBBARAgAGBQJA+8mDAAoJEKeszx6Ol9rh4LkAoJmF/Dq8
WWPmabYwhn8hADnCuOPhAJ0dc0+pjPCXwHgKIMqYknfL3ojxv4hGBBARAgAGBQJA
+8H2AAoJEE7mpWgbFYrNwv0AnjWWP5WrOka30jnmD2f4ZfuUWbC7AKDHUbhm5JkS
fP8qudaVwot45xIuNYhGBBMRAgAGBQJA/HFRAAoJEMnox5XjtG7/DLwAn2VkM+5z
WmykJRGbT+Zh6+OHmxjpAJ9DGPrpTXyiIP5EEd2w7+EXiGKpJohGBBMRAgAGBQJA
/Ph/AAoJEMZRom5Q4jOk7+EAoLv8vwveEEdPYNQJ+5BzZa+gBvT2AJ9AS+lvI+fV
/JQ2hVaP6DradoicaohGBBIRAgAGBQJA/SOzAAoJEDJYHX6m75tjle8An2npGKEv
5zx+plAXJalZH0l6kADhAJ9bHoslJAfKMD6Rk52+MG/hwgnPVYhGBBARAgAGBQJA
+rmLAAoJEFRMMhzhlJHP/tUAn1ruy6bmP4IUFFc7HQg1fIo9qlvzAKCcvCq3RPF2
v+hGi1uuu8w+Bfxcb4hJBDARAgAJBQJA/BMKAh0AAAoJEFRMMhzhlJHP0Z8An2tb
hT67xHXlxeH73zslpXATFqUzAKCX99jd1jD26cqMOMYMfyg2JieeHbQgSHllLVNo
aWsgQ2hhbmcgPHBlcmt5QGZhbGxpbi5sdj6IVwQwEQIAFwUCQO+5MhAdIFVudXNl
ZCBhbnltb3JlAAoJEA1lLFnP20uk6LEAn14XT6cU9KyAGwropJxoWR95DPRYAJ9k
TOe2ot/MwOLI4pD7A36FcqfQXohXBBMRAgAXBQI3IGZlBQsHCgMEAxUDAgMWAgEC
F4AACgkQDWUsWc/bS6SxfQCggiWV05oDrtdjts6FdOn2H692y9IAoNeCpx91wOkw
Vp5c894CrLroVT7giEYEEBECAAYFAkD7yMACgkQp6zPHo6X2uHldQCdEJw4dYnn
SuIcb/S9aHR7GZ0YLQ4AnAmLOBuiU8NKBkzlDuGukCg1oE2juQENBDcgZmgQBADW
3laHi0adLD3j4Obyjqt2ssI1XGXrFNSW5n+t27iioOw60wy8OzBxOhr2P2P9cvQL
AmJ75IVJ6aUF72E4bOfF03xr3b8vCHIoejy23h7Zu7KUW/5PDAYEbFnafjrSN23q
LpMkv4nZ0JZqJ/VEr5hQeo1BDHMqBpAx7LfNkBggXwADBQQAmUdEgo8xNr7EGhtW
cUyldHyy+PZMqxDny4F+A/lecZTIjv7S2JM2zGwmC8V/vrFIGihMKEFhyf95FDUK
ID2IviKFmkHRLnI5SCJg1CnNaC/epuLSMYOppaWcI1F6COVeQEpNcnO3qGQNho2t
ls4HklbPC7T5cQjw3RPIqNgzwZSITgQYEQIABgUCNyBmaAASCRANZSxZz9tLpAdl
R1BHAAEBjhUAn0OG9og9prEffO/nwJCrCRjIPn+gAJ9r01feaU5vSZZ7bCLYtkoJ
b7AAzA==
=dqQP
-----END PGP PUBLIC KEY BLOCK-----
```

#.3.54. ######## #### <jon@FreeBSD.org>

```
pub  1024D/2539468B 1999-10-11 Jonathan Chen <jon@spock.org>
    Key fingerprint = EE31 CDA1 A105 C8C9 5365  3DB5 C2FC 86AA 2539 468B
uid                  Jonathan Chen <jon@freebsd.org>
```

```
uid                  Jonathan Chen <chenj@rpi.edu>
uid                  Jonathan Chen <spock@acm.rpi.edu>
uid                  Jonathan Chen <jon@cs.rpi.edu>
sub  3072g/B81EF1DB 1999-10-11
```

```
-----BEGIN PGP PUBLIC KEY BLOCK-----
Version: GnuPG v1.0.6 (FreeBSD)
Comment: For info see http://www.gnupg.org

mQGiBDgBZiARBADgByjeXtfBseo67ZhVuyAMTk4vWu+bh966TDx29E+cS2Ud+mYe
X8eQYKfiCQXlAzspXFVy4nmqsBY6KJKGFek5lPoCKhh2xpftYq+M+2N/oznrMzK9
GZvMdd/zhVp/HvrdpLrIxjMVA4dai5p9pYB1kgr3EjV5ed3onKrWP/soLQCg/3LP
TAJ8ngyQvH+YieZpZRJn/IUD/2ZQGOSSPhJTiYmPR6+dI4Mj+ep+NlrC0bel8RBh
ANV5eaIbh+rKFPPj1Pdei+Fbkixft7Ne/jH4s3d1li4L255T4Zapw+JMCOQf0+Ps
7za7uE88ofBK6nxdmJSR8vLoVKJLSD3cxyJs+BmldqZTzOuh945I7ajwyaqnPEiI
GG6vA/9bRbnqnvUgMUml0kNq9ItjvdyUM4fgdS+sICjnFtwuPC29+0/FP2qmiEm0
W7GyQNBqDHlyiEe+R/G+3hA0/ey2dMVeOI7ti5+oQXYD2dccrQT2ixHAyko+N4Nn
XVy8nIzUWNFprXLpC4WPfK2VjSJpp0nrm2DN07LDN0NcJMrQiLQdSm9uYXRoYW4g
Q2hlbiA8am9uQHNwb2NrLm9yZz6ITgQQEQIADgUCOAFmIAQLAwECAhkBAAoJEML8
hqolOUaLYDgAoO6YPC4qnUXmHkRA7p4e8t4ZTe1GAJ9Yv3qqNB6M+/60uN0MCshb
a35lsohGBBARAgAGBQI57on6AAoJENN4FMlqzsGqwIkAnR513+/0KzDMUI2GLsG7
R5q3cpqjAKD+IOPgbJHgIK0akA9GNA1z/P0/v4hGBBARAgAGBQI57opmAAoJECAV
MdWEXf7dDMgAn1djbz2wTeCG09TEdvSATrPmj3eWAJ4/syRYBR/qLqBdiyLW238F
BQ7uuohGBBARAgAGBQI57o74AAoJELYkBuZbwVKh+g0AoIxeOw1l0FGdy/hKdluz
9mrb6EexAJ9VOHWxZKgTTln8+ZyfxBd5ruFB8IhGBBARAgAGBQI57o/JAAoJELjx
LUz3PH1EZS4AnihF2U43bwiEGWkT/JLLy7TSfRjFAJ94xSfSt39smgMQmVeYMBHu
HSLMrYkAlQMFEDnul3dNVigheQUMEQEBKw4D/iWjX6ZnnmDStbXxWmEH+e2M7G16
R3nY2TuOCpjXsZqqRe8XHS15DKspNJwUZNHh+Zjr9U2sRqalmkIFt2nB2X8CdMyR
pHFf0SrTwnapIYRHEZ74fkAsu6qb7YatSNhzwcmALx4mzgLX7ARsrau9NzUgrY/G
RqH8GOyB5lHPFpAdiEYEEBECAAYFAjnvJEQACgkQGPUDgCTCeALPGwCfeoJCW9cs
4K6OtnvLJIiB1oqV6FEAoN8JjdYrOwgykMjyq9f/PFRm6WiOiEYEEBECAAYFAjnv
JFcACgkQiOF7HfzlZWFTxACfTQ6LjXC6kmyqBEjgSQvc17Ypaz8An1Ab704SKRwR
r3eLdUOBTFdDXbU9tB9Kb25hdGhhbiBDaGVuIDxqb25AZnJlZWJzZC5vcmc+iEsE
EBECAAsFAjgBZmIECwMBAgAKCRDC/IaqJTlGi3A3AKD3HgdSlRjb2PNY9fmpEeYH
4lFhpgCgocDA03BR5C9wuSKhaBVFULlm8OuIRgQQEQIABgUCOe6J/QAKCRDTeBTJ
as7BqsDJAJ47uf3WrmN057AwozmuZtb9vMm5EgCgsykRluwbCgC6ZewHezoaiOow
jzeIRgQQEQIABgUCOe6KaQAKCRAgFTHVhF3+3bZUAKCApjy6fQvR7tLP1reuVofJ
oeTofwCfetmE1PO1XcTZxUer5PN01sqA0TmIRgQQEQIABgUCOe6PzAAKCRC48S1M
9zx9ROChAJ4zQm6DLDcRdU6Tuk9/OCdKnHMnhACgtDI6x3Jw8FPXci2P2tdRtKN3
B1KJAJUDBRA57pefTVYoIXkFDBEBAUr7A/4vnr99JzFe44a674uECQbpoEQkYYnH
f/LLbUMhQkmp9nRwI/pS4lpEMxPhKBPtOjL3tkpXfhFRGClMKbRLB58Qj9QNVzHq
nnN9MV83+fhH4fYU5isO5sVl817AN8NJdE6OsyL7LZWT3n9Ri5+qgeMa5rjMLw60
hUAISXJKZ1r16ohGBBARAgAGBQI57yRHAAoJEBj1A4AkwngCApcAoKmg+EZV4ev5
RW/Y8LqjShfezs/QAJoDCln4Q/DTjxMw0JqaGB4ueI6CwYhGBBARAgAGBQI57yRa
AAoJEIjhex385WVh+ygAnimdjrEtTQA77QEZ2PF0BEf9//V8AJ0S73bH8sBgmy12
ke3p9QDxZDYHi7QdSm9uYXRoYW4gQ2hlbiA8Y2hlbmpAcnBpLmVkdT6ISwQQEQIA
CwUCOAFmeQQLAwECAAoJEML8hqolOUaLDKAAn0Qd6pBHUKZwZ4PNnVZFBagD3mQ5
AJ41koGIb6g7Q1Xtu4HEBQZAvsgpKIhGBBARAgAGBQI57on9AAoJENN4FMlqzsGq
u2kAn2POi/O3+sJ3G7mN4rBkHf6S7eF1AKDjdY7lbIjkJ8+fUyIrvuVigzAQRYhG
BBARAgAGBQI57o/MAAoJELjxLUz3PH1E1Q4Anix3+MKXfnwrgUmhkReBQS4sp6Qe
AKDN04ovFaX+oElfkglOxltBumSqfYkAlQMFEDnul4pNVigheQUMEQEBX2QEAIQO
PgnwB5rBnqA0kNW0jNy4fq7UgikOYKjps/NVvuGhR4cfn6uZQUNPeO7S3BKL3JPu
```

```
BlGm1cSwLZES3xTDpnq7dEQWYyc8c+/U/mUrSDQH1hVVo0rZwYFqr+5ZL20M1Fw+
ve+XgfV8RvrMBXtphnVl4Qo6yghuWmf5pBEpElp9iEYEEBECAAYFAjnvJEcACgkQ
GPUDgCTCeAJSiwCfT8ClDVDP37K+RE0wI+0o+YTrCCAAnR1pTuctZsNefOKbSWXk
8BiHHfW4iEYEEBECAAYFAjnvJFoACgkQiOF7HfzlZWHbuQCdFwi9MWCX+1ppGDcu
YFwdNYfNn7wAoJSIogi5+KgCWhyoQWogYlgCs4WZtCFKb25hdGhhbiBDaGVuIDxz
cG9ja0BhY20ucnBpLmVkdT6IVwQTEQIAFwUCOe6N+gULBwoDBAMVAwIDFgIBAheA
AAoJEML8hqolOUaLEEYAoPHfT4twSf2tKV8moPhqgQFgN2hxAJ9K7Lhc8HWSpvgh
4jIaHaM8eiJnookAlQMFEDnul7dNVigheQUMEQEBYvAD/j4EQzuAKhSdaJ54F1hH
8PMmOwxM9HJ4U8BvWY/wQJa0Hgkxg8UdQE9O7ZFWj/KypTEheSEreV6JWtkCdtpg
KADWPRwKEnH2oz4y0/GjwoHfpyIZFlAC9WYYo0+glKLnH/FQSt7W33eJxLkepE23
2hMOa6nEO3OFbik5PxaxpkzciEYEEBECAAYFAjnvJEcACgkQGPUDgCTCeAKdJgCg
qtwHztlKh2pWO5FlSpMZ3ilXLEgAmQH9OUO+28K2b6DYqGPSn+UDWfi/iEYEEBEC
AAYFAjnvJFoACgkQiOF7HfzlZWEi6wCg3uFRxhC+wR5304Lq/pJzX2HuqqUAnicZ
7taSto90zR/xwcYEdcSaRHRAtB5Kb25hdGhhbiBDaGVuIDxqb25AY3MucnBpLmVk
dT6IVwQTEQIAFwUCPRgU4gULBwoDBAMVAwIDFgIBAheAAAoJEML8hqolOUaLXVYA
niQtgvTgGqxqsxRkd/aFegjCw9zIAJ95e7tBtTbBFgWZ/TeMIpLVAgZJUbkDDQQ4
AWYiEAwAzB13VyQ4SuLE8OiOE2eXTpITYfbb6yUOF/32mPfIfHmwch04dfv2wXPE
gxEmK0Ngw+Po1gr9oSgmC66prrNlD6IAUwGgfNaroxIe+g8qzh90hE/K8xfzpEDp
19J3tkItAjbBJstoXp18mAkKjX4t7eRdefXUkk+bGI78KqdLfDL2Qle3CH8IF3Ki
utapQvMF6PlTETlPtvFuuUs4INoBp1ajFOmPQFXz0AfGy0OplK33TGSGSfgMg71l
6RfUodNQ+PVZX9x2Uk89PY3bzpnhV5JZzf24rnRPxfx2vIPFRzBhznzJZv8V+bv9
kV7HAarTW56NoKVyOtQa8L9GAFgr5fSI/VhOSdvNILSd5JEHNmszbDgNRR0PfIiz
HHxbLY7288kjwEPwpVsYjY67VYy4XTjTNP18F1dDox0YbN4zISy1Kv884bEpQBgR
jXyEpwpy1obEAxnIByl6ypUM2Zafq9AKUJsCRtMIPWakXUGfnHy9iUsiGSa6q6Je
w1XpTDJvAAICC/sF510YKnZ/qLcx8LfgpeHXSwVzk6/wZnnplNMAr5CvgYWa8fWJ
L3DcbYUsZ4+eG86RULQ7WwaTXvuRXxiDsc7Rf3pKlZJGgOdIPS+VmCasO26/ohlE
tWZ/5VoOJD1fRdoI6gttwhBXURY2ydl0cy+rCv7hLBTEOLunCWiA0fiPC8mw06vK
ckaEdbhsB5WfH2XVEpF1db2zliNLeCAFEjxoo429/2JcaKaq91hqxa/ylAz8W4ku
jCxTifWF9Ef8qz7wE9tyAplw7/j8E4lo/xSAOQLL7sh99B32bPo5sXCVS9IdZQCx
GRsZM1JIlSbhdMKWrWaKpJIxWwNxlWHyVIHCY8PiZr1GB+qBICQL8egBtkurQoB1
mBPBjjVtYS9VUXx2GtG92mLR4QV5obkqz9O3ZM7fVBjpCVHKdf5s3g8IOWPmP6oX
0IgOQXC8PDOcpSYhgccap0PcEwh5wWaTCTFlxRG7cUesFODM1RnP9X4sFygNCVOy
TYxI06oLAc40TH2IRgQYEQIABgUCOAFmIgAKCRDC/IaqJTlGixddAKC6OtCIquKb
qnfGSEooSVFz5kPTaACgtZYK1PfljVCb4e0xoy8XkArq/8s=
=cJgh
-----END PGP PUBLIC KEY BLOCK-----
```

#.3.55. ######## ######## <jonathan@FreeBSD.org>

```
pub   1024D/E3BBCA48 2006-06-17
      Key fingerprint = D7C6 9096 874F 707E 48F8  FAB7 22A6 6E53 E3BB CA48
uid                  Jonathan Anderson <jonathan@FreeBSD.org>
uid                  Jonathan Anderson <jonathan.anderson@ieee.org>
uid                  Jonathan Anderson <anderson@engr.mun.ca>
uid                  Jonathan Anderson <jonathan.anderson@mun.ca>
sub   2048g/A703650D 2006-06-17
```

```
-----BEGIN PGP PUBLIC KEY BLOCK-----

mQGiBESUcI4RBACIrp/6emcURG5g8edmVyp6d/PcuRDcy3i+YJSXqLPp/3qfM2J5
kVMCQvgFSXX75K5HvZU6mMMtHYGCComtn67O1MbUSyVUZlNW2PwUr77Nc34MgcYF
```

```
fzU7siy8Pc8LqIy3JUtHwi+qmt/+UsQBTCO+2heK5xMj6zklm7qRfOo0rwCg65HO
lViBItJSZuZnIqz5chlFbhcD+wdg1tyXl+HW/d9E6LxMigAct7fFMHd5aA5EWWr1
plTfSSxOETAsX1afsEBfrr6d8jLVri1tfDvRHe/30YxRv6rTZ64GLIXD2WEoN3yg
NvRVRkOeFPtN8K1gHEKRrcp9ZJfGG80F6d/RMk++AAbg/pI5ne6AxEiR1cAHmwGF
HlfzA/4/bmU3m2n2SEbBRAOugrYcSRF0OvPsju2K34pooAnePs/S/zJdILIism3W
1Hjjp46R6kEtvY1ykulseQzRk+IpF9Esc2tJA3VSHL0Z2uI/1fg2mCGc0nk+t4MB
oqJshJLlR0S7LerduZ/Rc1zErb4nfhG88GzH2Z6fawZtantmjLQuSm9uYXRoYW4g
QW5kZXJzb24gPGpvbmF0aGFuLmFuZGVyc29uQGllZWUub3JnPohgBBMRAgAgBQJF
Im7qAhsDBgsJCAcDAgQVAggDBBYCAwECHgECF4AACgkQIqZuU+O7ykiR8wCglscB
c4qLHc61O+WbG1AVlgMrvXAAn0R2OaVyHU33lcxpP9AZHsOYmhcFiGAEExECACAF
AkSUcI4CGwMGCwkIBwMCBBUCCAMEFgIDAQIeAQIXgAAKCRAipm5T47vKSCC6AKCG
fne/4SQaTeR2HtTM8lJGMQZCDACfffBWKNxqzE9C1pp21dlJPyhOLwu0KEpvbmF0
aGFuIEFuZGVyc29uIDxhbmRlcnNvbkBlbmdyLm11bi5jYT6IYAQTEQIAIAUCRSJu
zAIbAwYLCQgHAwIEFQIIAwQWAgMBAh4BAheAAAoJECKmblPju8pIj08AniQCG2Zu
dFFzMubFUI5RK/s/KmYQAKCzEY9efR+f1sJKSo9/I1QZuNNQ0rQsSm9uYXRoYW4g
QW5kZXJzb24gPGpvbmF0aGFuLmFuZGVyc29uQG11bi5jYT6IYAQTEQIAIAUCSBtj
iwIbAwYLCQgHAwIEFQIIAwQWAgMBAh4BAheAAAoJECKmblPju8pIAtQAoIifNHQi
kGm5CIgOxMgMAc4zZWaQAKCG2cl5XbQkANEp/5LB0AJkVyP5KrQoSm9uYXRoYW4g
QW5kZXJzb24gPGpvbmF0aGFuQEZyZWVCU0Qub3JnPohiBBMRAgAiBQJMrKDcAhsD
BgsJCAcDAgYVCAIJCgsEFgIDAQIeAQIXgAAKCRAipm5T47vKSJPMAJsHHtHqP65y
av3mDwxrHqnGYCNw6QCfSSK/rPic0fGdI+kwKphP+t804+S5Ag0ERJRwlxAIAKGW
DtckTk++NzYHbfCmCa0mCtUg4BQ0752ZRUZS73V/dP4LYBmOS7ubppIWC8XJ8vCA
YKesQYBde3Ly3TrZfzdlDLBlua2YzmLQgwZvTzfalzcUrbHzFWy+mGqXBBfnclV6
tYwMDmsVxsukpIVsZzWpEMBBrrd3Zsr9SZG8rjyfiiuv5kvrdPpGv/w9INCcqvMV
CTi7whrJn8MBwD/rNVuZqa8kW1dN65xKN98Jn5RA5JCX7kY04gIyUL6x0dHnJZ/c
dfRSMgHPTROiajnzHrd9Olm4e05Dijd5vAffF9rxNtlJNTPDaN57RhhdTK1ZE6mr
zWocL33kLML77+3rVZcAAwUH/0sXk1iRq1cs6D99VsEpK5Yu12U8OTUk8cPZF+8C
HsT0c5xCbaPENBebs8gtgS1/oURvO/lgNmthPFEdyD60l0u+wt2BSmua9s+tFsUH
uWgTSx0k6Z3rw9wZV/YUxe5PLEJ1JJGi3YY7qCG0BqFbbHcpkrtj6X4+H0Y01MzO
1BdklQ548jHb6wZn6BW+dZikz/vE7urxhx73CpRWerLtq0EpFzsdRc9DzChqmxwX
WZFpSAZT4fbEipdmK6dtNPJoTeHpB4zxTX1Cj1HHCKRw13dFlr+CMBnQnhJOOaM0
kh22yyLrR4rikuEqnhfB79Gw6dxlJltTUKNuPHk4D14Uh5CISQQYEQIACQUCRJRw
lwIbDAAKCRAipm5T47vKSCIMAJ9i5XNgXRnS+qoCDrSgrvf78e6zugCgh+4Wscpb
rOIHnGJFBTAXFZR7KjQ=
=PbEt
-----END PGP PUBLIC KEY BLOCK-----
```

#.3.56. ###### #### <loader@FreeBSD.org>

```
pub   4096R/6BD4DDE6 2012-10-26
      Key fingerprint = A33E 88AB D358 DA49 59A6  B263 A9A2 599C 6BD4 DDE6
uid                  loader <loader@FreeBSD.org>
uid                  loader <loader@FreeBSDMall.com>
sub   4096R/1036D26C 2012-10-26
```

```
-----BEGIN PGP PUBLIC KEY BLOCK-----

mQINBFCKlFgBEAC1gfhqlgka219RDGpoUEn1tIl8XaNBDAMyd+EShil2ILN5Qqg5
TgMPiHgwuKMil0VGd8+BMNVv/XISFPv9fhIaTzhhtovD4Hffiu2s7DMB73BqY+Re
piDXy54sP4Q38dnC2NTQUSCgj05iE5U4ucH+wwIV++iU7zWTb5gPVnloXTf8W5sn
6hKO+1iqYz3SuiswTx+lpD5wx/K+sCTzxPCtpa0QrWzh2f7+nijaRa9AiAVOg56z
```

Tb+lsucSyCsiIGK2HCvVuROlRW9l8R5Jgc94P3P88aOh1FLCiMKiHymxAaeOziWd
sBpA5y15lAmCpKtjYedRL49L1kUKjlLbQ0KCsn/Ze7cd7Q70FHhvzdvgoiHaJEVg
hbYHByychJz5bn/uJZfowrnmi3dW0qCo+ipW7bpayING8mgqY2a0B17ahYCCxtPj
Ii3FC08HdBFQ4zFqRFwTe3WWCMYbTAHi54bmy2StOplIRzwazIEuuXCo4An1S0Vj
NMZxmFvbJY9yJ6c64yhTZKfASSZGpoFt7qGLSvu0ADlDg8YYQgkldrzCJD6qZoXk
x3ARVJS0cW13hxzbOzmSpG2kxigHfr0qrtstBjRPMfVfJkC5cTatGFwD+zuFyX/D
8ZRQim0u8NXU3w9AAMxrb7mfFbRr7SyLt0oZzJJ078v1WzjBBT5O6YyIBQARAQAB
tB9sb2FkZXIgPGxvYWRlckBGcmVlQlNETWFsbC5jb20+iQI4BBMBAgAiBQJQipRY
AhsDBgsJCAcDAgYVCAIJCgsEFgIDAQIeAQIXgAAKCRCpolmca9Td5rvzD/48NART
XvFESTkgo2du58dR6XIPPJGH+ZXZwbTq9fdhhgJHYdD7Du4VLRQDJ5fFGFnES76u
I2qQlNvlAMfyrRryUGK6RFU3JMAp52F+NCm7yPcyyu/kKIlMjyJ3jjlWRzOdJAKX
N7sdOvowaV/rXf4gKQ9sPl2Ni/e+gi4yQVAHbUVwXwbqf8/ZOpn1/GGGkXsiIqRw
MmlGRapUaeNx03Uh/n0kVBZhc9iIvQ/2VXdI1Ulu1AUZ7a/gu+Y7b87pEaFilhQM
Mipo4LgV6UeDtHeKOF/Dfyn3SBPuYmZiKJYeSm10nnG2eWYedSonoJ2tXbo5FbOI
6zprSBCioViahJ61+FAY3rxyEvjOPx7HtWWmi3V3G6FCnnxvOMbgKkgadcFvPDHO
hDdx6o4QQVTeb/FzIZ4UMqWursPRK7HU9e9f0B31ovj7B3kw39O6OzU3w9aIX+Zc
SKiPf5gLAG2XNH9dPMxwJ6Wl8bfeeeIU45EUOe5RldckmtJoRCqSPkvpMTm2FesK
O/dgYiDPGMBHHFmABMutyhX7KI4Ltl2UqfIa/lreFiXYK72syQG6Gd1moek8EG/V
BqT0oEqIa9k15mFFMFrj+X6ZEHsMOkY2hrqEJDqR15JB4HzY4IJY8gfOk8Twn+i8
c6obMChlLIn+FhkBCZu6hZEMXQ94LkWc4L9OurQbbG9hZGVyIDxsb2FkZXJARnJl
ZUJTRC5vcmc+iQI4BBMBAgAiBQJQipS7AhsDBgsJCAcDAgYVCAIJCgsEFgIDAQIe
AQIXgAAKCRCpolmca9Td5nrXD/9y0Da4t+PMVUt8P+IH3VVbcsO9JQuFiaGotfl6
uU9+DlHe31eGmpaIptTuz1B/YqiC/S2uc3R/f1sW6K/Zyo8CR/LtioHHE3HnJtUO
rNau9MiKyAkVHB2oEVeTjWAkDESDLuc3bCkOO78SHiXgHaRu7XeN8KxlhioI+gPq
ozTFN5weFyXTQnp75CM3dtbJE57VyiWuan+nivaMwOz1/WMIYzEgX0T9n6aRtiwo
qnfp8/gJCIzGHN/TWeoFHN3s24B0ZWH/K3VhcOgSb0JV1qMKETaMsKd1y3T9XKu3
igBfRjz3U9EZfb+lklWsnRn4ArSVdI9u13tlFQJkYUq7/kbFpSJuc1sUxgLlsjdd
E0RJQwR+gH3k3ERQtc9S/yxSgb09YX6lj6pN6Anpmh15MmuAP9G0Rn6MRLsHzIBO
4mHYoKX2G3FRwoPcWt/gVCzNrX42Tt7OI2h2l5JmXMJfaFhbDyvg3YYK0r8Nx2H5
vKXFugdep2d3Qwu7od2824CMSnXfLcNbdAlkdTDMC/8btq+wHmZ8E3cP88EfF7ZV
eudPVFxCCZ3q1ziIwAa/Qx5KUtWXKZsxLixHQxTMQUCUdbmW5/aTZxLbwxrGCZoj
YOsmy+w4aqq4gjumPzTGU3+gQc2w5hPN0yLkgRd2+Ev00yeE1lMN7nOWvWwhlWLO
0unVxbkCDQRQipRYARAAvr39W/sawsnXrbVLc8uwPgQPtq9hTkMqGwlJJu9fVac/
7tasIxPvUSO5HH0mDTdzIVKKeEqQ0a1XYgmZrp6Gxa/Sxl7G6ENuDrjec73SoQGX
Pux6hj5ioAKDTl+I4z0K52HRcPStQt9phHz3Qnwp/P8C7WX84m2ActPHnhn9KAzX
sAEi1XOGHq2zh5iABFc5PFjqe7D2CfTrnJCVqs0NteHfia1JEgTdIK5HPStnx7jK
eeMSm0I6ft5pY1zumpLG0P9BI7LysFmMvX3EMgRJ6x20OX6VsB9oQwuhINZYmvca
ncRPeA8L7CMQQN0q6RtZWctanvPGJkr5ojZJhiPNihX7bxo05fta06Z18u9cuvhP
Qda//K76xgHZrT3y618qxWco2mqvtJ1avATPphaJpibUCJyZyOv+TlhgThJLINQA
Lx0Y6KrVT2ZT2+HU2r2C1ngCM99beYq04Pu43dKPMGed9chUDrUIenu3D1oGpxlX
mEygzNycqXgfL9bY3KZa90yveCk3IAurAwBMxrzcAFxu3QniaEjuYXtQzfZWaMpn
aTEGnKxvAHO+luCxlrn59MbGvVtMuKUo9dwgrxI28v2fxBoAt5xdSgrQcp8+VD9V
2AL3RpuczdVR22ZbUF96MIQNSSmqth+Dm/vXZm9XmvycexHo1A0Wc+pGiiyOSF8A
EQEAAYkCHwQYAQIACQUCUIqUWAIbDAAKCRCpolmca9Td5kMmD/9NISt9gHM5utFh
PndSvmVKO4Diaypc5AHbP/0ywIeZME8AspCzPXmZe6L4jeotYOOp667XCAIM7Wlu
4vUeOIRUpuuZYMFuECbk/b+VvoHmkUKO/5XgG5n8PgHS5vMrA111nuGpQ7B+FwrK
SaScP+OBjZoQzd+G054rMM0fhiF9/sIftBP/WPbGcETHS/cHXb9co+JZyvNfcE7Z
OfJ/gd8fZIIhBUDgkClTmca6iyRiPA6HH0qSrFiIZuDtvuU9BMkLe83ivqPPscid
1iUfuR9rbFpPB2gWXHF/X70SlMTHfojITtgcNUfMjI3eBP6mSnNF4zQnf/CJtvL6
SAjGsWb8uvRv3Q/F9vv4DeNVXrEV9tXj0HXJIJeO1uMS7PJC8bfl97ExVXxFhjV/
LkBL1/VgB5IpFIzjEeJLUtk9ePP0CVKw1pCZpMrL7UvrImKeI3XDRfD3f+N3w+fW
REIs1X9HjO4e36+UDPp6EK04EtpYleFB9kAxv72HAmmWIgyPFNLCuo0/k+e7UZL4
yOcvpGSVlQH/6bgS+HxoN5vtDfEgmmqDhtGP4ImvDBHEmNGA8+U7i+Q9qdCqWNgq

```
VyPAMMlmqrY7alOo1ih3htkZiGpNJs/BxdZqm8R/bnIccGUwecMWUJZzHcc62UCX
DPodrx7PwaXno88xFjmqosI94Et7mQ==
=qJuU
-----END PGP PUBLIC KEY BLOCK-----
```

#.3.57. ##### #### <luoqi@FreeBSD.org>

```
pub  1024D/2926F3BE 2002-02-22 Luoqi Chen <luoqi@FreeBSD.org>
    Key fingerprint = B470 A815 5917 D9F4 37F3  CE2A 4D75 3BD1 2926 F3BE
uid                  Luoqi Chen <luoqi@bricore.com>
uid                  Luoqi Chen <lchen@onetta.com>
sub  1024g/5446EB72 2002-02-22
```

```
-----BEGIN PGP PUBLIC KEY BLOCK-----
Version: GnuPG v1.0.6 (FreeBSD)
Comment: For info see http://www.gnupg.org

mQGiBDx2qBMRBADYSjvWKVcUxUb1aR1VjHTlFo6zc6PHMK8W3CRin7lY3NgsYsmZ
n0IvGQIDEHhTpOEWLS0S6A/bseaGUir52X6spZ8i5hfd7Ps9RmeS0oHx0XDS9JTJ
HXFE5RjExHbLnw4DbsaqR4Fl1V7NJU2U/nkiJILJd/PGPZsdstKYv5QvnwCgmwr7
QZlkTV/m61MmbMAEpEFWaecD/Rp5Qb9S5NGVplNeNqub4fC+Ydarkorr8qBJN9Va
xu1Qgj3sOAoxmuOnZ99YAgXhs9Bqe4QsrQfs1cMUVzZsl3FIffh92HkrLmdJlsjX
8lrRT694cIP7+ELNGKJ/zaXI3j2cnQPVqUO1icVfijqatqDg8bgQS8C8CGQX6e6h
ADKGA/9cIY450gMvrtbR3/bqH+IgvBCUog5RXv0y8c80sJnzeqawx2BuziFvv6mZ
Kv0PJ2vnWok0NHcyuBHkkEt+ujYlMQXHZ6wRykYxIUzM8tl+9129tSNEK+GdcCOZ
rfbwm8scs+VmzrHXP+saOPcHPBr0e/KPPixNN1I5HB3yI0ILSLQeTHVvcWkgQ2hl
biA8bHVvcWlAYnJpY29yZS5jb20+iFcEExECABcFAjx2qnEFCwcKAwQDFQMCAxYC
AQIXgAAKCRBNdTvRKSbzvmmrAJ9FVK0lT4Qym+qzj0EA6TP3V42cwACfQl+ClPzJ
zngykscMJW07MBXkQ9i0HUx1b3FpIENoZW4gPGxjaGVuQG9uZXR0YS5jb20+iFcE
ExECABcFAjx2qpkFCwcKAwQDFQMCAxYCAQIXgAAKCRBNdTvRKSbzvkEwAKCRteUw
2X3XbPsVDCBZarrkf113YgCeIHmhkDHbauw4UlUO1tYNVObn5dO0Hkx1b3FpIENo
ZW4gPGx1b3FpQEZyZWVCU0Qub3JnPohXBBMRAgAXBQI8dq6XBQsHCgMEAxUDAgMW
AgECF4AACgkQTXU70Skm876CUQCggJuwNIJy6f05Ka17RYn+j8hEQhwAnicDXnsy
5SEYN6amlHdqN/HwXCsbuQENBDx2qBUQBACifA9hUBBYNqCcXTs8Jk1MCcToMFob
vRt/SK2EcwjZ9aF9sIX3tJFrOHEe/bIcDMX19e480T4+BBs9MyHdnKgPR6vP8ZEe
FvT8+44Wd6psLB1LwsE8UpJ3CbLjkgafTpJIlh4NP5iM2p+2ugUIRM2ZaAG7MOMK
Ec47KOEb6yI9ywADBgP9F+p+zQ1Z/qVekBooIKU4xKBryGb/XIPJi/Pgapgr3oE9
kKH4iObbvMBSV3kd4a0+FSEXSZyRnMD1AG+dWhAHgb9rbjtICp3hZOKCMfdZxFVg
QStZO8vP5EhQYYtIXiNmOvkkBPqb+to5RgFFez8oIdPlMUq2Hf9MBIY6XDoNJl+I
RgQYEQIABgUCPHaoFQAKCRBNdTvRKSbzvh9GAJ9K3KifYIBOHlsmRLF75mgKQk/c
0wCeIOeVykZkImOxs0pEQMR/4g47Wjs=
=RNuY
-----END PGP PUBLIC KEY BLOCK-----
```

#.3.58. ###### #. ####### <ache@FreeBSD.org>

```
pub   1024D/964474DD 2006-12-26
     Key fingerprint = 0F63 1B61 D76D AA23 1591  EA09 560E 582B 9644 74DD
uid               Andrey Chernov <ache@freebsd.org>
uid               [jpeg image of size 4092]
```

sub 2048g/08331894 2006-12-26

-----BEGIN PGP PUBLIC KEY BLOCK-----
Version: GnuPG v2.0.16 (FreeBSD)

mQGiBEWQwPURBADoLKvU4ommBNyZyVO7L2S/AzCQ7qZbnnyP06JfZAD1gay7rcT0
1n9ncCIUF7+zJkkOyAM13rbImLqGewIxFkcI9z42qsLiLA9yCuig/5GmyJQK1Zce
FyKkR6ZkpuuXUAZnoiHJ5mGuY89rWGrM5FrINkbaJkFuJjIUkh7pSk5OBwCgvzbx
BO0ye9X5e3/Uz+FOE71qIIEEALGhytNWYso6b3rznuPxDJhniApNEPbgnZBdP9xL
+/TahRwr6C93SJZKhYYmsgUTR4h6oP5dbMsOquCxOuej0lLYWV/Uvu6OPwqRlXzC
lyU45pre60zIuKS6QBV3AKagrwJcw52B5c8FxUOcF8QLU//SjvaiVbq1eZLjSUne
/xMABACtrSN6ERQ9GEIoc9AlbCcYoRJq2rp7k8iZz07FkUNSAoWc/Jei92DVxn1n
oHQtUoyIWi+pC4f4u0u7jz3VIQZ2SGMlZJI1WLxNCtnmiKiqqVE4A2glLv0GI80Z
wSH8C1QbR+1aHLwT7xQ73TdbUrkFEEjS3OvY4CypZjeDSgd9T7QeQW5kcmV5IENo
ZXJub3YgPGFjaGVAdm5pei5uZXQ+iGUEExECACUCGwMCHgECF4ACGQEFAk0UUVcG
CwkIBwMCBhUIAgkKCwQWAgMBAAoJEFYOWCuWRHTd3AkAoKjzdw6WJLO2l6/3YkDv
1DPwAjgMAJ0YbOcBQHt+7uJt05qAYM8uePMRebQiQW5kcmV5IENoZXJub3YgPGFj
aGVAbmFndWFsLnBwLnJ1PohJBDARAgAJBQJNEuk2Ah0gAAoJEFYOWCuWRHTd/zMA
n2pzPKBO1coKoYnz2BmZV4e5SYl/AKC2T5ZaCtRpI3+uI4858PnReR3wnbQhQW5k
cmV5IENoZXJub3YgPGFjaGVAZnJlZWJzZC5vcmc+iGIEExECACICGwMCHgECF4AF
Ak0UUWoGCwkIBwMCBhUIAgkKCwQWAgMBAAoJEFYOWCuWRHTdjOgAoIlvA3kwoGgu
cukwT9yl6Uf2aHRkAJ44+t2GMVsRrZRTRPjoG/U7+rPrH7QfQW5kcmV5IENoZXJu
b3YgPGFjaGVAeWFuZGV4LnJ1PohiBBMRAgAiAhsDAh4BAheABQJNFFFqBgsJCAcD
AgYVCAIJCgsEFgIDAQAKCRBWDlgrlkR03XAvAJ9Iw2iMtsEDF/U2g1cHqI1pNzyt
HgCgm8ZLrrH+q5m9ZVPxxITJQRGNrH3Rz0/PTQEQAAEBAAAAAAAAAAAAAAAA/9j/
4AAQSkZJRgABAQAAAAAAAAD/2wBDAAwICQoJBwwKCQoNDAwOER0TERAQESMZGxUd
KiUsKyklKCguNEI4LjE/MigoOk46P0RHSktKLTdRV1FIVkJJSkf/wAALCAEgAPAB
AREA/8QAHAAAAQUBAQEAAAAAAAAAAAAAAAECAwQFBgcI/8QAQBAAAgEDAgMFBAYI
BAcAAAAAAAIDAQQFEhMGESIUISMxMjNCUVIHJEFicoEVQ1NhcYKh0TSSsfA1Y3OR
osLx/9oACAEBAAA/ANeHcL0CyMsiAAIxWlQpzxeFu8U6U0DwK9ze
21qvjzZPiwtYV+uUnnP3ydjEaxGyIeS4ZGUsY2NOgFh8U6uP0DwK9ze
HKTiAAADELFW49mZcwxG8LeW5UkyMfaOnSXeJeLMdZRaNW46r5KxRuOO4u9bVKPXu6
njrT/wBu8zpuJbm6TQ0zuNaEAae/qo4VJQAABG
ImIJvQY986Rxmezwzvzu50WBf/I3hOvnvK2YGXVDbQ6I/h3f6nOvK8nvk0JY1iM4JORy
trK7EbMMGDRBBNQh9Aqw4cpMIAAAjkRWua6Y9ZxuXv1a7laNdawr01905m+yMr++
+gyJGERidGHr1isowZqGNIRsRjRogggH0GOFUnEAAARyFjOvpOibV0xovrPNcxex
dpk2E6Gcwp5XkIiSMlJF0CsxHqGMxCwzUNGiCCAB7om4W4XLCE4gAADZCCR9s4vi
jOJypZJWjRpSm7RHpSjPy58uf20p3fx5VOFvp96fcKbjVJlF1C6gGDNY1iMaIIAC
Ae2JdoXYJS9GWBAAAGynn3GnEs6X7Y+ylrHHFzWWtPNq93Pv+ynnT8q/ZWhyqpvf
rClPGVdI7aF0BoHRjnIiJmGiMNEAQAA9njhQu2sZoQloAAAEc8Uvdd3kriVV1a21
k9ImigbxI3M259sQxxiOJpJCMa40hGiCCAAAB7BDul2CY07Vi+IAABBfN9Vl/wCm
eJ6tj8ZE9wQyG1hcPcX9vJJDFVyxLwrkFeipbTMQT8NZW3tqzS2r0Qxpl0FZhB7E
A0QBAAAA9qjJFL9l7Q0QAAFILr2Mh4bkafXJU++VTreGOFXzVgl2z6I9ytKc6eqi
8udPz76c/s5VPQ8NiYsZabMTdCmjoGtEhlZHh/G36+NaR6/m0nK5L6OqVoz4657/
ADokn9zksjw9kcY31u2ZV+YyZSEQQBAAAA9w7OJpLePbxTUAAFAjc8d4vtOwcR3M
WnSta607uVOVe/8AP4/xqYjHsfAkVI+Csb3d7o71/ORq/wBjeAQjYHbOz9R5dk
raPdcypISFkGCAAAAHszXg+Bpp/Qatla7PU5ogIKAEJyH0j4fteJTJQrTdtK9fxq
lf7V/wBTzI9o4KROo+C8UrU5V2Kt/3Zqm0A1hhHL6Dlc5cu8e3IcjexadZjzqVJFI
GUaIAgAB7DYp2mU6W3t0iToJ9I4AAQazDRssaTRPFL6JDxHPWEmJy1zZyfq26T2r
D27WmDx9tIuh4bSJH/yFsAGMVrl409o5yGdmt/Us69Ryt5cR+4ZkhA5C6EekbpG6
RAAD2fA2jRy9THSIKOABrMv5U2j9YqSax4px/GmGjyGYwdtdHOsk6Qy93mmunn+Wo
7ZxAAyMjn8fZvttOrv8AcY894g4gmupnRKry/cc9uuN1ANGjdA3QMZCPSNAQ950b

```
M5fUfqHCgMYr3MG7GQY6Nkg6y4KVriBJb+zd/ckLwhRv75baD1pqPPeIuJ7iaTbS
er108q6fSZOFxN9nLpre3bu9Tux0knAPZrdpGu1eq0+U5q+s0tJNBWV4CXse5H4Z
SmgdCIAG6SFyIaIfQNwPhfoJCLtUevRrLKMKw0axTsZ955V+UtimTnpLuFraa2n2
1SrVblFr/wB/aULPOZW1l5ZDHXk0Lcq7iWr86c/4U5V/I6K1u7e+t921l1oYefik
k6X3Ns8+yuO7Hcsps/R/loLLIXFlPzpv0XbrSnPm1K+X9f6HoF3Dv2rIeZ8RQT0l
fc2lT7pzMhr4Glzcy7NtHuG1NhHkj6+g5++sezzMhSYYIQuQMMA9/uF8Ilt06CbS
ZWWttxk0F+06LdCRnHKR3DaIXMDG3v1xjoEHARQT9LISxNqkfoOf4wyMdpaKret+
+h5rdXMk5rYWxixdtTPXzLWiRv2aCnezyVpWi93w7+ZPNxbxHfWsrRUihji9e3Tk
39a8zAvJr268S8d2KkVu8s+jRrPR+CMLPjo5Li4jqm5Tlpr5mjl5YbbX944HJXO5
L1GRMxCJqI3K7DRD6FdSwijiJ1F0kE8W4TGTxBc7NppMHA033OyQcIxjZrIzY5Ep
ZxpNeXUiw2sT+TO3x/dQ2lXZg0O+4/vucXxfbSXcysph2uL8PxDXt8XPLAibW5En
usWX4IhnqjVm0Ly90tQ8EYyOtN3XL8as1TYscNj7BtVrapGWpW0RnDcTXfX6jjbi
bWVGYYN1EbETCCH0STANYBg5jmuK4ZnhXR6CHhmiI/UdQAjEUVrE16t26K0kXs2I
8ldbMRiTXUbmZat4v/KOtxkeiA0FUBrGdlbjZgPOuIbnduDm5XIWYZqGjGGCAfRS
kgo1hBBxXvESS2kOaxcfjHToOGsSehDmuJr3srev3Th7nJ629ZfwmUi3o45/SekW
i+CWRrEbsc7xBd7cDOee38vjuZExCNEGjQA+ihUJAAjcq9p8T0CXU/1dzKx0ehjb
QcLH7QdMeb8Yz67vSnecvsSuR+yc9M4Azq5DHtZTPStxb+XPzZP/AKdWRlLJXOxb
nnubyXaJG0zdK9Ok5i4lKsjEQ0QQQAPo3SNHigIxBJHrMq7TbG2khqa+gbuksEni
GbxFmY8Za8+lmPPVvYshds08mktZS5tktduCSL+Q5WaQ2eAd9uLbWsGrlTVuVpX3
eVefM9gK1z7M43PX77iNo1HE3j+PrKMjELkYgCCAB9HMREiDhBmoaRPHumfNAkNx
0FnV0CIQ3Uu2c1n8WmWd7ue+e2oq9badSmDJwrbXljLd4TK1njt1pWdbiParT961
8q0/33nO3NjPZ3OzMm3Ib+A4XkzLRtNcVjhZq0atKU1dx6RiMPj8Hb7NhDo1eqT3
nLEt9HD1t6BL2Zexa0PPM9cyNdNF8pzFwxUYjGAIIIAH0Yw0TdGtcp84yS48LWMt
598VrcSSZLeLXKY0Vz2i63DQ9wf6CWxh3Ged/wCQ5TjG4ubO6esM1dEqVoyVOIuZ
2jtH2ZG8T1xfhPUrvA4+x4ee3s7WOHRF3vopqavLzrU87xfEF5hLuqI9Xtmfm8Rv
3nHD7NdhF5NTu/cZU/Fcjxuun1eRUt+Ip4H069UPyEWQve1eIY8rkLDBoANEAD6O
I3QyL+3fVr1mFNkHW52nNyGuuCOMkvp+xw+GZaZy8Z9McOozslcZG7uKUkRlQ0MZ
CyGzoKszOhpYh9dl+FzJ4pw65GKjrVlqnnWlPsOBtMNW/wArXGM+1JMjUiev7SlO
anqs8b3eJ25G6pITxnK2TWl3IjmZIxFuCayaKUJCIaAgCCAB9HiEU0e4cFxRj7i1
ud9PZm5wq7XNgsknulLijJUj8FfMy7DOJH6lNy0ztvN+rU2YNm4j3IRKXdqkbyST
Ihh5TijD2c9FZmmo3nWP7CSLjnAQxcoKztSvfWlI+XKv51IZuO7J6NtWrt+Kph3P
EGOkuVnbFwNIr6lrXz5mljvpAtlWtvPY7SL6KxN3fnQ5PPXsV7dyTL75hylUUcGo
QQBAEAAPorUZeXztrivbdTHFZXjS+kuuds+3HTnSlKC04lkyFrtXnedTwpJH+jtE
bajkOJ3dsjIZFukjua+Pt545Os6rBa4jA4lwN++Xk7Ikkqz9XOnx+BWi+jzMXC6p
rq0gpy8mqzV/pTl/Uks/o1vKzUW4yEcac+9lTVX8qczXj+jeySniZS5fl8EVf7nI
8U4uHD5GtrbzPNTl5vQZaYmG9w1tPZy875pGSWFmp9le6tKfwqVclir/AB3+MgaI
oOhVdBo0BRAEAAAD3y5y9jDq8ePX8h5hm8q99kJJH/lMobJKdbwDeskzxs1eRrZv
h+S8upJ4691e/wAuZlWUP6Nm8Y2orm1uH+8bFnbohpKP0ixjmPNuPrJv0jWelO56
GHg3uI3nt7Ro6SNplXWvPnpPTrq3gzfDyVlRJNyLUv4jyTJ23Zrp4zPkUrsRgAAA
AAAd/jMDk6vHdpFWRHrz50Yq8S4qazvN6SPQrmHMxWLuPvZLKfdiO1xHGds6bV7R
l+FfOlB+Qt48q27bv0mTylW66PcOtwkjyR6JDejHOw4Dl+L6RvYv4euqnmqy7N0k
qe4eocI5SO/sZYelZIZK10L9i1OH4vW3TKzJA2qtK95yrldxoAAAAAAHonC/FFcc
vZ7zm8Na91ftodjS9w2ctmgeSGZPkcw8pwLbyxVrj7hkrz50STqX8qnJ3HC2Ttp6
pcRURf2hoY/hPtVk7R7ks/Pp1Uoq0FTg67h67jR3fKWrXexdwsUvs3Nt7OLb7QX8
TBtsa4qj2Bjl+KJNCNF855nddEpo8HZaWx4gieleayeG6/uL/FliycQzPHRtubq7
zlriPRIU5SMAAAAAADtKcP3re4I3D2Tjn1Jq1GzZ4biHapWK5da/feprYnFZ2O51
3t3HWOlfLVz5/wBDcftKL4egrJa3jSeJ6SK5xEs7dbIO/Rsix6NZdsrXZ6nLRIoM
NjYyOILZZbbcPKcin1kz4X2LzcQ9Mv6fpHBQ3SrTXo+B59fJ4pmTkIAAAAAAH0D2
aIkWJCTSKIKAgpHPNsJ1kkQOU0dosp6umVSXIJrtZDyDNrpv5DGm9Z3PCN/2jFvZ
u3etOanPZuLbuXMOUgHIgOmgaAAAAB9BRt1k4AAoDtAhRyMe68UZdRRXMHKz7F9D
L8jm3KuuM8l4rtK2uUkU5yY1uGrpra+XS5d4hj8bWc1KQaTpbbCUtL/HyRpW4jmf
lWtaUalacu6tacq0pSvf58/TUtcR4OFG37dKxxt7re6cm8ZGIAAAH0HCpZQeRsMF
HxjxhEw8VjnOITetm12kX4DiPpIs+qC6WnqpprU89lUlxvh3R1+RsnurDd+6cbcx
```

```
6HKrnacJX0c2Ne2avKZXo61+JYz908eIuqL766WOEcYiiaRoAAHuVL7RIXbe+jkL
G6RTT6BY2JBVkJNYjDdszM9eS2di2z6i7YS9ox1vN88ZlcSp9X3FNXHo0eOt0f8A
ZmLxxDSXBN91jyh1JLX2x6LiIklxXWcDmkRLyTQZDlvCXbWmQQ6PiB93GS/5jjwJ
18UieIiEAD19dZo2sJbRxNvWSegn1DdAqD3JIfYFDLxb1mxYx8e1j4I/uBcwJP7Q
nMTiz/gkp5Hce0EgbxDqoc12fFbSt3nK3s265SYajaJDqI5e14l4G+TpOVHBq0Fh
21xlZhoAf//ZiGIEExECACICGwMCHgECF4AFAk0UUWoGCwkIBwMCBhUIAgkKCwQW
AgMBAAoJEFYOWCuWRHTdnhcAoI7C9u/5C0KfOKKsd/xyVwhpBVarAKCEk+LNCa2H
gKpPYrv1plkZE2Oek7kCDQRFkMECEAgAqm0YR1tf1oO5eaHkafgzPBqDJRCIb1pv
4raUIKMrrlEnXkeyCIP6iOIxjxXOdSiI9BAbx6V2rZHu2J/n1OF++BGZSIksLGdG
/nOTso2uE/goH2vJFzgBtS4rfQLKnfWfjm3QOQfNU0wcxo4HKV2Sqpopj3n2zkE/
/oJdCCnmogpkars61iAKFgSzzEPXkPEV7zKaf6UKuVqXSYrWaZ7MN01WiljpR27W
qx8FcdvxcRyhFCtt968mm1oLmydgvOzY6UdNqnv9XOCmE36ArcvrPCygUy/mCru3
YgTHNeQdB8Sc4FXf+UwC469M4JjJFVmDzyFrz9QDtdR/O/KnfS30dwADBQf/Y37i
ViqLut2msclQWOnFftG2P2fuxXf2rjf/DwHYutN5NFERe9gZYQMdBWAD3ANUr1xi
aFwWJFx1azzzlxz+UtoHd/F3mAWc/IpoUNn91SPLMWCwFqKCa8lSAR/n55IKeBJx
MpyTpb7G9BKTQ38N17UUVuFwKl/HHGgDp1tYnEDD3J4sssDXCo+H31VQz6vW/IGd
c6OaGFWa8DZcz/pLh+cPp5BT76ZFEe+pmz5SkaqXQ7n0fGDTf7hG0HdRUp5Q7Y9U
1IxIDEjdBTem7BeLQQB7xH9G/L6CW1EryKpYPzjC4lJWwaP/H9n1Q8eaeB8Zj5/T
Yf9l5mAn8qsJ7cUcYYhJBBgRAgAJBQJFkMECAhsMAAoJEFYOWCuWRHTdg9QAnAg8
2a7K69vHoDfSFMjp2trLswGcAJ9RFN/fKYunmZzi/STcxm8mj4AJRw==
=+4em
-----END PGP PUBLIC KEY BLOCK-----
```

#.3.59. ######### #. ######### <melifaro@FreeBSD.org>

```
pub   1024D/2675AB69 2008-02-17
    Key fingerprint = 00D2 E063 2FB0 2990 C602  50FD C1C2 7889 2675 AB69
uid                  Alexander V. Chernikov <melifaro@yandex-team.ru>
uid                  Alexander V. Chernikov <melifaro@ipfw.ru>
uid                  Alexander V. Chernikov <melifaro@freebsd.org>
sub   4096g/BC64F40C 2008-02-17
```

```
-----BEGIN PGP PUBLIC KEY BLOCK-----

mQGiBEe4fOYRBADWmfOzx8cXvVytbw87eVlU84SXo3tZYeffxQkJ4JzGoA4Tq79w
2nTLPSnd42W8gTZ/dxEzhbij3RW5mcvc9r6N5YsOw3eKC30NQMM05nV5/yX1owj4
+eZ1YUZdJKUshhWax9dL23BDLEPRWfKsBWS2osqjIPy6WhDgTlDBz9rJGwCgqK5g
Z7sULpLNE0nnJPQEWL8zt7MEAIIYKjPXf3BvrDtsOHWpOK4hZgf2X9oCfoFymVdp
cQ6oCWsigmKyGuy3JyyA22UDRfZer3TqNCwd/ynHYXMmYl2IZ4TtV23wGGQDGyxw
cu1SRhTcPRftCMI2r/6E1vHSqSSdmWwBv6gdN2kVSqx+REchIhuyWWWhMr2A64DI
S6rxA/wMn97Q+ayj0S2t9u7NbUXQPcB1hiv5qMXWMFco3NokOsUdvK31v8m5fO4P
Zzzz2JceN+6ae901C2Nrc25ZhujjtLs7XviqUB/GPLymfGUaCpRlm0XReKJPYQKo
V4jAXxjzrevEWTtNwaC73V0x/w+CKWVhyfUCUcf6HdGkil4CPrQpQWxleGFuZGVy
IFYuIENoZXJuaWtvdiA8bWVsaWZhcm9AaXBmdy5ydT6IYAQTEQIAIAUCSeHOPQIb
AwYLCQgHAwIEFQIIAwQWAgMBAh4BAheAAAoJEMHCeIkmdatpMIgAmwQewwBOZf6E
EvGSx78VopWKwtyFAJ0Q0gEIyhtgVjHlGgdOhhaN7D7a7bQtQWxleGFuZGVyIFYu
IENoZXJuaWtvdiA8bWVsaWZhcm9AZnJlZWJzZC5vcmc+iGIEExECACIFAk6LOVIC
GwMGCwkIBwMCBhUIAgkKCwQWAgMBAh4BAheAAAoJEMHCeIkmdatpXgAn2Sf2rEX
g3wYOqke+DBqtgY7TAxPAJ9Qo6HmdRlACa5S3WR3xFFdx5SIYLQwQWxleGFuZGVy
IFYuIENoZXJuaWtvdiA8bWVsaWZhcm9AeWFuZGV4LXRlYW0ucnU+iGIEExECACIF
Ak6LOc0CGwMGCwkIBwMCBhUIAgkKCwQWAgMBAh4BAheAAAoJEMHCeIkmdatpU64A
```

```
oIl4yXypO/ve5VmpqWodSg2KpI81AJ4l9hRomH4gu1ku36RcejuWkYoSVLkEDQRH
uH1AEBAAxMbUjr0N//HxCwCrCp/zy/yyF+tjYCoVxlFjeui8Uxc3QpDmsxDBgLed
YggRT9VEFBHEF9T9edsK+2Rjs96saGcyolKnfeQSxz9ua6Vst39vAdjBzqmVXWJW
DEgU9kAMmLsONi5nO5SaB0GpnhNttG5NM9J4lgZ5HUNnyCMEGUCOXa4R8R7sykS9
K2IfJZLsXWmvXXHD53B1uYROPTn+HrDixwdoYFDltedGKez+GPdP28PeBWeIJhQQ
f1oxmlgNU8L++BaiGmY/QXBVRm/Z3NOuWi99NupN32LgZNCGdiZLvltgYaQcnYRh
08Br2Imu5vK9XpoDHs8a1AO5OBJVoysdu1ESnyzuvmrRewbG14+8kPi/4EKo8lnP
bYGUVwh3R8QrSSzki8v+AZagh7Shf9m37QZtIzsycqqiE/S4o1kCyOk4q8vooRMU
852oXyHyF0BDPd21gfz6b2bKyi7eDT8apzrrZ+Z7yY+4TCg0D9m/LloT9cEag15T
XxkuPqOF6gq7vMqm3GDa+X4wXgrVhNwbKHT3hAo/eSoQTdB5PeWELZ5ykV6Ik/6U
ccG3GZjPMSbQU217PlmTVKmv2yrwHXxAZECQAlhZUIEkyVBHQBYuSH/37r8DM4im
btIL6A++CoJZpf71YjEiPDiQc/ono9CPtMGsbPl3uekhYxdwM9MAAwYQAJRqYdYc
Xb2IhEEbcdnE1FKzO/e3d+O1ze+diefS7/Lxd9zAPdmHY9W3duzFgQv50F69kKUr
JzZF77o8X1dlpD/ip2Moimh0rb40PrP/AasCiww4hgXKfsDInqSMKDK4KaZZCKFf
4N6yGD2KAqqGnJfNNzIrdxpH0BjeXXZm+Fzmr5M/eWMDGOJZmYnKCSF7dStdwVZH
Ld7RUvpQ3cR+lQUI6hYTMhXPqR7mEDAHq7IYzbA1HBp1c1P4vywD/myTi4wevomE
1/GprPYlocXaytWiRjJvGjLw8lg0E6utQRLhoPKIIp9CsNBw8IQRZ+qINtyO6pk5
oxnuq+yan2ixb10hBx1yQg6PLmgUaWqPihjZ+i1qtpLoMV4BGxzWn11+o8Mh0skH
rmKP7DEbX6Ctee36gr6ULZATsje4OyC98T9wzNmLDYOV9Zusukd5Kxb4f6MuDO8D
B8ky12ZLA9s7+RmT1Vx51pXOj2YnTT7RE2+QWu/gUfm8gWsq8tSwowzuE84QcwfX
2/W3oN4QIVUqWULzC+vUV0TnLO8K5fqgn8AkX2ta5pIYF0t8+KN/nb8mgV81w6cV
ii1Uhv1yRMyro7D+eURm07yvpWyeLfILnm4U/PoFx4JK++UehPB+QACs0bKZ9AOh
kTjflPiKorAw13Mv/BinmgRPnSJZzqUEW3ILiEkEGBECAAkFAke4fUACGwwACgkQ
wcJ4iSZ1q2ldngCgh5mTawBEKWXNJXXVFGfo3CiWc8AAn2wCkHDEhZjrsq+OqQ7b
j2THTkZc
=2RPV
-----END PGP PUBLIC KEY BLOCK-----
```

#.3.60. #### ########## <seanc@FreeBSD.org>

```
pub  1024D/EE278A28 2004-02-08 Sean Chittenden <sean@chittenden.org>
     Key fingerprint = E41F F441 7E91 6CBA 1844  65CF B939 3C78 EE27 8A28
sub  2048g/55321853 2004-02-08
```

```
-----BEGIN PGP PUBLIC KEY BLOCK-----

mQGiBEAlrEIRBACQ1ZZIej0e8esRdDxmuSv96bv1NTDBaEx7P649JM8a3afUvnQl
JkA/ryZsKAnw1OeIK907Cs5HdaG1lD9ttpQolG5ZN23K01CuHUvq6yY+evwDV31D
rKwYfALKfdhtAaymxM7RRsNNV8OkXLg0SEtBit4lbdY79vqiVC3PeWYvIwCgyOlb
7dw3f2mNtm280LybDSjn5KcD/2gWssJVtQgssnCi0Jto8csULw4OKyJHvXX06Qkf
lnXKcCJTBMgXZf0cZpYhuyqMUZfsVJaF0lMJ85J8zD+Of3G/KwuCqW7jqpom0zw9
mgsmhZ1rZCbf4cG1orpGSSfmsi5IFoe+mWEJgHwIKlLYd/XDfT1q81swa2AlcjbE
Pod+A/0cNSOWz4rj1ZjcxYsxg0sZES5eFEHfIJ+5g3yMbNPcvbQhlSClgDD1Z46p
6bEZA4+vL2kJH+29E1Q0M6H4OB2rY/Co5TypocuazZR1kwkJY+bQtFqPrcCm67Er
GYl3qcbtV8Wgn153k6DnMUc7by2iTrJiRjWw4LNVhRZn3/dj8LQlU2VhbiBDaGl0
dGVuZGVuIDxzZWFuQGNoaXR0ZW5kZW4ub3JnPoheBBMRAgAeBQJAJaxCAhsDBgsJ
CAcDAgMVAgMDFgIBAh4BAheAAAoJELk5PHjuJ4ooG+EAoJP+RzGsCHKYGaLhok0/
B0hBnIKtAJ0YTlDINuquFtqFTeZgwTUg4jeHFbkCDQRAJaxTEAgAqKA+B8+oo31g
N7Q6uw1rR5F6M2fFBwPrYU9w6bM7qX6e/oy3epL8BgtzdlHyzcux/hLGDHGP6mku
lwH5wGSjqfbk3guI1ogl+e0EjblIeUEAA1R/k2o8xt/HINhXiCjQhY6AJL9cljGz
NQY/ecR9d4HEvjc+Ticgyt4h6WSGMTpjjY+Y0bWrxsXi5ZAsCNYEuRgdaRM52aXR
```

```
gGkSqMBOKSKAPGc35Jh4nzvPSKjXmkXutCnPNcO+qPoro5j2Dx53ZkfB7Raj6CiY
C8VQ8PDEpjELTq8fuOqqrl911RDYAOECWEqyim78qROuhgq5750w1CJj3K8o2FDE
Qap5jNPiUwADBQf/bk9Es1QDyDTPLC7Look1OS50vhotrHce7P+uab++khm03ajq
XmNuTYifQY0kgzzEBaELw4+isBf1NV1vvPK9P6k6FCx+1mcNYzItRLBo15MtcXlB
IqkD3v/BnhVgT0PqJT6jO8glKCmhEq+GurXqydIfEzWCbz0+snVK769Q9rJHHUf8
icDKfUI1m7javdnXVrpA1kKZM8Omis+BfO17XDBLYZuVW5rAJDzG42YM8H1mrqBa
GL806X/3i55d2RfgrljiZvXBpdOZRnM21w6hxNuj3OaVxqrQn9hOgzBcVdSZWc9b
vxpmZ2j1vx7i4xNq5dzcBqxMKDcAcwomLWgjHohJBBgRAgAJBQJAJaxTAhsMAAoJ
ELk5PHjuJ4oob8sAoI0szWtufl86pHsG0AwxjsykDS38AJ0SAW5Nr1N1HlZlrtlG
0ev24JoBxQ==
=yGes
-----END PGP PUBLIC KEY BLOCK-----
```

#.3.61. ##### #### <cjh@FreeBSD.org>

```
pub  1024D/E60260F5 2002-10-14 CHOI Junho (Work) <cjh@wdb.co.kr>
    Key fingerprint = 1369 7374 A45F F41A F3C0  07E3 4A01 C020 E602 60F5
uid                  CHOI Junho (Personal) <cjh@kr.FreeBSD.org>
uid                  CHOI Junho (FreeBSD) <cjh@FreeBSD.org>
sub  1024g/04A4FDD8 2002-10-14
```

```
-----BEGIN PGP PUBLIC KEY BLOCK-----
Version: GnuPG v1.2.0 (FreeBSD)

mQGiBD2qLwkRBADbZ6Rsv7guMTzGT9lj4eIE29vj0ZZNWFepFEqEmWK0jMLAATX0
koXkP/qWsuGBhVHcSyZtVG+MYTwAzo5nBszx12CNL/GkEokQ/9FXi+cA3W5TJZTE
ssMq0PPwqCB7+s/4DBmc3uI22TCOI7J26XkftuwkdihCMG/gk+cgKkzZ7wCggaBp
02a96DwV/78wUZy9C8B6uMMD/j5jAO2HOubn5CRZrOpko3za+qVsk6yTCmq12z+t
r9veYORoVohxVTIY+xpeHQVlOe5URTiKO0Uvu34Tl34x0BbSLBWrGU8UTMA4+hpl
QTUK1GI1DheFPGGGxbt9w40nslRVw2Or7GA/XHexCDwx5KZpJNtO8c/MqdlzAae5
CuYQA/9bb5T8xhamrsOFTmdLY3wPM2efnp5d3luwA2Fe3SdC5Rkoa2fDye5w7fy1
9YX638Nw0YU6P/xmygdBjqxKs28/6evo79KAWONL0dl20pEYoj3yVz58C3YGLEFe
p9ggrBf41MjnnMg+D7NdBOHtISfOrU3TtB/1DiGE3+QpMwuOHrQqQ0hPSSBKdW5o
byAoUGVyc29uYWwpIDxjamhAa3IuRnJlZUJTRC5vcmc+iFkEExECABkFAj2qLwkE
CwcDAgMVAgMDFgIBAh4BAheAAAoJEEoBwCDmAmD1SyYAn3JBBPs/6lAQ55HLjew2
suN8XP8RAJ9OBFQhUphqmQ/shjrwbNRBsgDbc7QmQ0hPSSBKdW5obyAoRnJlZUJT
RCkgPGNqaEBGcmVlQlNELm9yZz6IXAQTEQIAHAUCPa7Z7gIbAwQLBwMCAxUCAwMW
AgECHgECF4AACgkQSgHAIOYCYPW9MgCeOYgOUTCIsagnCymketJwQoGBEpsAnik+
bL1lPnomVghlMMUgU8wxB9sQtCFDSE9JIEp1bmhvIChXb3JrKSA8Y2poQHdkYi5j
by5rcj6IXAQTEQIAHAUCPa7aJwIbAwQLBwMCAxUCAwMWAgECHgECF4AACgkQSgHA
IOYCYPVI0gCbBZEg/a9K4BAY5HQ7wFOp6u/G+nYAnRgb4zUmf2M57dxEx2hm93pI
aKP/uQENBD2qLxAQBADMGxA9f5QYLFnR/XZ+Hqa/YCeqFMZ3hC4KnjWBDDXfI0Cv
HMLBIW5027NPIDeN95998T5YJPDm1TY5Cort72CTDS3eIfoG0iGwIzzLfXrZB7Zc
1BukNV5NMFeKPO7pX6k4R0aQr0SQUmcdYD7t6V/M4xswVOwcECk/W9BuGA/9NwAD
BwQAy8LmYyssQdjImAASQABcpdOua5orv0ojYMu+edGmjd0WqhXToUHcDfQgL6YA
kO/4g37ysvGwlpj8U7cZwabMO/zwnryyOEeGEA+5aCsji4VRZHOkdflcuBOXj0nR
9yHmPFfwWTxLtV9ajLCP4vXqKPrKciS8SbuLYzvx+lnUiCqIRgQYEQIABgUCPaov
EAAKCRBKAcAg5gJg9eZZAJ90E4gu6VACob81uH3MxWmgjpG2iwCfeNTe1Wz7EO3K
z54TjDmC4biJg2M=
=g8A3
-----END PGP PUBLIC KEY BLOCK-----
```

#.3.62. ##### ########## <davidch@FreeBSD.org>

```
pub   4096R/6EF8EA544E261A57 2013-10-04 [expires: 2018-10-03]
      Key fingerprint = 6D3B 985F 2737 C936 F37D  93D6 6EF8 EA54 4E26 1A57
uid                  David Christensen (FreeBSD Committer Key) <davidch@freebsd.org>
sub   4096R/6B5D5DE299525D80 2013-10-04 [expires: 2018-10-03]
```

```
-----BEGIN PGP PUBLIC KEY BLOCK-----

mQINBFJPJcsBEADmf5DUndxeVye5givnUG3dLA1mbWNxsiF9abmzYeHfsuZSQJdf
j8YRpoEo4rw8OlRL+bmvXU0kJrn1r/EkdgS+tcRabGv6zG2RNLV0AVBUgwmHtIk+
beaQNUWdr2b8gzgusu9NdxQqNMLFcHMa2o7ckQHJQurRvgicYYyCOdcOLd0JFDa+
tCYWkg00PbDHNKX5lfh/Ue8dkEp5Dk1D1o+P7be3r0hqJ9EHyM3A4GyknGZp0lTN
aHNg+6CbqkZAipq0aoZ/WgLRdCe/MsgGe49odsHCSehJklQU7Y8kfsK+xN/DIofs
Qrns3qrlL4XNm7s5r6gbrCCdXsuygyMH2wa1mdTNwtwCBdGOcBCEYpUXnb9gDT8k
0JXXpw9KxY1S9Encsp+459/nSBa5pVq2BvQ1VO/7xI1JngyVMWTNm7D2HQ+HfIX3
sB00MjxU7R82cXcpNl/PRTLeXYQH5elXmoA/skrHNODOyh45c3ae+seGDsh6bslW
VV41fvjMtIVwbAk0nlomVz8JtdGUpd0cgPHxngdcMxHgw3BRvb1irLZ9MB4StUAN
IeIh60Kv8Q4L5Orm5z0qHvxOXFaEfXuNbWV2MQj3GSZhyZKzd/jOZB4D4GLCjS3Z
Hkne7rhDEXsXQ1fndkyLXwYBHdmIAowv5Rub7YHN+nYGZNCxXasOpW7+vQARAQAB
tD9EYXZpZCBDaHJpc3RlbnNlbiAoRnJlZUJTRCBDb21taXR0ZXIgS2V5KSA8ZGF2
aWRjaEBmcmVlYnNkLm9yZz6JAj8EEwECACkFAlJPJcsCGwMFCQlmAYAHCwkIBwMC
AQYVCAIJCgsEFgIDAQIeAQIXgAAKCRBu+OpUTiYaV33REAC8/oj9v/xgdHAOwoim
WoTVZu5WPBLX7bX6PIS0blu4wW7tT+z2t6pg1QRFEGD+Wpb1GpQptamLXti82GPi
FQ7u9avCgDXkMU6lBqwqicgTXFKh6S5yLyQy9eLcjHCZDnUP7GCVeyvw7Hi1YXgB
46etuw52+nBXX1qu7bTzOgiTszBV78QOzUb0NiM35U6jAWJW2mwPEBEFJBz2WeI7
SukB/Tln1lRzSgMnVXLW1Qg4qhzSeWQ5CHaai+k/ongYkk++DuuK4JdE8Ph/xvir
sH9Nm0kJT/cvW0/3q+kvmgI+c8FPwU26JYxgjgaJWtn0FeMxo9GFtEBi0X1e33C6
APjLn1Td4V9vE3t4+CQtXeRqQVsfZkGTi1rJlLE31u3xnn05SfLKroNNhsl2Yyv0
WD3paqQWolNw0RWCZUiqOaRqjfCV+d2BdiIX44uGWqpY1WSkwK7FAqaO2eOqYpcd
66KU19cHtYdQDhh/RjscQSIuYbvp02nuCfc2JEmoE5QSE0ZRCt8fWTHy5TMoIOU5
ulVr8TZ1JuPmzYzUAyshicVthILLoXHpc0CGXOlS7bWHIMvH6OPs+KQvq2GuTpXX
mWdeYLLRqf/XPaVYoI7Zq/avwtd6TRXgfILd+haktpHPZ6SGJAeDozDqWQcPfQqG
OYSNS8z9nYs6caux9dB/i+KvpLkCDQRSTyXLARAA1VKAvQc4bxAqIdRpiQ+kBfiR
aeJVYjvayP0NQSTnQ2mM2fTajHgyIUDC64z/SUC4qGh0cTXiA0mG10C3wF4qOI/e
B/goqzjE/6SLpzXvksgCa3xfNIv4SFR1NvVdqaue9drSZ955K0CB5nSi8kHskBsn
+PTVOZgdWJFgkNJ45/1Xl0UiSbpA1D6TgcGcbLJKlLDJCpuVkY4qTe5Xr3TTGSZs
7u1rOaigf09DKt7MhMGTOL9FgtvPit71l2mtLE9g1zQswwad+gZmTwUk0dh90wQJ
itzwFZTgawf9DGok7GyzGP4kOXsPEeNi9uh6CyYuM5BuowIkE9pnXO9OsSpcAapG
xc3Mpho41ffMDi88h9q9xawoWD1vOlI8gAtT4tXz88b1dvJenBs8YLGw+AjmymLp
vqXRKAg6gvqZfyfaHRqWrPounpHrPaRgoUdiVr7i90moj5pr089ec9MY4PND8yPK
6CZ++CfhY0zsq3x1lGsf0DBITyHryu3XF+UqwHI/nOthjI/A6wmc9WZZ9IjZb15o
fbPoR0N9w/cPYko8h8KGcINIJj6P/lWIr9vH3OG3d9+ZiEbpRmfbMuXO+vpCTFas
ICYqU6Gbr88IWPxGhiAGSsDa1s6tq/Z5+AvbsPKH0VzGHjkkmRbVatW6hsUNWkJ0
HZhEJ/+ObWmIyAINtxcAEQEAAYkCJQQYAQIADwUCUk8lywIbDAUJCWYBgAAKCRBu
+OpUTiYaVwwZD/4/vEmzqE/0AAxRxjok5mJ69PaKYT2/uNvgV8cvqRPd/2m+WrGE
ijIi6D82BMA2DTSiamD1053BZlL66OXohocEhSm4xeTjFM3Jscav6+CciEbiPP2U
URk1C5sfKuAdnVWpHL4vHw0cuylpJxEbyMktAylw/FJlE8KVfVdlnkUSUEvXFRJd
3RpPu2sNsrHmFZCoPs3wV9Z7kBHur4RLy9yOs00vtaK0p+6uBQ4/QEqCAnTrBlve
8JWIYx62KKDMzDV3MfH5HFCJ8BXzVeX3dorYRDt5Egp4L4/9jN3MHS9iSd7Ppt0i
```

```
upODAXotls2gv7+nz2kRxyJSGNzaFrmhW/hKEhtBVzHbFnOHp+H+zUQ9MY0oDNoP
YTxDQ2JxAkK4Ll4IHEy60R/zQhqOn2dTgRVbyDATY3Y67TkidyZJHopJpnHaeYSJ
tG2LBLceepBpQXecbp6DzvKPoAHfZ7FD4zXgZSo6ja+seUX687cVjKZTop9Rsqim
rvJ1Yc9MOl9gy1GG1sKIA/UHIqzd2+WnaN2mCBjLbETlpTnuwOcE9+gRIxjz6PBE
4QVYwozI6DHbENPpLaOTQjRuKKJQK+vAKl70+0imVNNh9S3uUtu0F5Zg4YUzW+PF
lVS6sF2UI5J2Bt/c4fUbW1oHnGCXR3rgc2Fuc9AVsZmd/mHOvYh12QNebA==
=1Ta3
-----END PGP PUBLIC KEY BLOCK-----
```

#.3.63. ##### #. ##### <cjc@FreeBSD.org>

```
pub  1024D/FE886AD3 2002-01-25 Crist J. Clark <cjclark@jhu.edu>
    Key fingerprint = F04E CCD7 3834 72C2 707F  0A8F 259F 8F4B FE88 6AD3
uid                  Crist J. Clark <cjclark@alum.mit.edu>
uid                  Crist J. Clark <cjc@freebsd.org>
sub  1024g/9B6BAB99 2002-01-25
```

```
-----BEGIN PGP PUBLIC KEY BLOCK-----
Version: GnuPG v1.0.6 (FreeBSD)
Comment: For info see http://www.gnupg.org

mQGiBDxRQfMRBACvHk6znTM5boH4k+2+anGxRuPxPPIJgo6Ny385v60FtJjwLwDh
9LwvZZjpjXi7MM/0FRfUE4bqzrdBtUm6XXGC8v/FTH72TemXR54yr2zuCTcX3jML
e7wjrO0SO1cttASSeb8OsVQEqiMT4VRm94AYdQvS8bNxbqlog9PYmhh6lwCgwDYl
Br/IhYSKQTugPEb8nSyP3e0D/izp3mt4NXcULIp0PZFpvnGZAMLq8moZ3cYa+8nM
kRCWd/1/94lCd1YM8f3lQsaEvRuWaw7rT1ENknSb5TZnEMsTvV03CM4DMzH63Zde
wgl8Xne5lF/WyiSsjUeSkmvCExFA83fz/Cv8/fk6K2O2Ajo0b33Rb7WLH/gb4U4s
9ZkEA/48XB6/s0vGFVnELRSXbc6wCHbnhG0/58ewSbJ2XjyIFFFmeqIF2bpLhuRT
YTBz3styfrjeAqsi9t4gtcEK3vyvF83ql5b23u5/V/+O/ZLwk3kceYmjM0mbETil
FajrLZjaWXpTRQauL/tsqxItBI4BNuTvnh9bizQY8V7xzAgMwLQlQ3Jpc3QgSi4g
Q2xhcmsgPGNqY2xhcmtAYWx1bS5taXQuZWR1PohXBBMRAgAXBQI8UUHzBQsHCgME
AxUDAgMWAgECF4AACgkQJZ+PS/6IatMaGgCgqdklRK39OoUma5sl44pEl7R3GhAA
n1680hBnTGdIR4wxFY39uX9zK708tCBDcmlzdCBKLiBDbGFyayA8Y2pjQGZyZWVi
c2Qub3JnPohXBBMRAgAXBQI8UUKgBQsHCgMEAxUDAgMWAgECF4AACgkQJZ+PS/6I
atPX0wCghHE+X/oyrMbMrCsdwubBf1WudnAAn2WHoVNZpzgMck2MhFdwa/1rAJI1
tCBDcmlzdCBKLiBDbGFyayA8Y2pjbGFya0BqaHUuZWR1PohXBBMRAgAXBQI8UULc
BQsHCgMEAxUDAgMWAgECF4AACgkQJZ+PS/6IatOKKACgsnfy7ZCxEWmdnY+c9KLm
x0V1Zy0An34Ky4kzHxDYDTIoO6XRS48+/aljuQENBDxRQfoQBADouiAUldDORJkG
K7fN81SWvocuySMOL/dEv6UQnBgR4lmjmaLog3QMbGIsJqiPRLDDS3PMkYf1dgDy
6hPmMkWF/xd13Vpk4S5sIjrqTBGoE9f0SPbcDPIjRj+htXFcI+qvhvdceYi24Zvs
xGX90jb+fimZdrJNtobfEqJaYOkrDwADBQQAsCwtAczuP/aM624+UYBrNMCmHpRS
ZAOAnp7Hz83GafkWynaNRDYan2KsBrZJmbZ3MJ6kyUj6k37Keh1c7pR5DsY202on
9haB3lTZv+j2QooPyj9Ityd985eqiRwAMBuOrpaCpot7zYlwiG/Lx/0P00RZ+Jdz
hyidSKrsudGAp0OIRgQYEQIABgUCPFFB+gAKCRALn49L/ohq06htAKC7SFr0uQmS
9fjEOFsF9oPMMxgFwQCgjvMA6reNmNAm0i6ycFh3QVYEUic=
=C4zW
-----END PGP PUBLIC KEY BLOCK-----
```

#.3.64. ### ###### ###### <marcus@FreeBSD.org>

```
pub  1024D/FE14CF87 2002-03-04 Joe Marcus Clarke (FreeBSD committer address) -
<marcus@FreeBSD.org>
    Key fingerprint = CC89 6407 73CC 0286 28E4  AFB9 6F68 8F8A FE14 CF87
uid                  Joe Marcus Clarke <marcus@marcuscom.com>
sub  1024g/B9ACE4D2 2002-03-04
```

```
-----BEGIN PGP PUBLIC KEY BLOCK-----
Version: GnuPG v1.0.6 (FreeBSD)
Comment: For info see http://www.gnupg.org

mQGiBDyDmj4RBADa/Icz5Xl+cJUGNxC/tWgXWqcA9VA8GN+PeqKhXS0BnVHntdsQ
xbpFUUKK4ld0Zex/Rec1jgC/ikExJHHIee8ZVcHqP+tsWexi83/ZvEdzI95diBp2
Is5fYp8P8hdIBNQSOoc1jVYrTJUaZgJK2uBzbkh/WbipwsQbueRzXqPORwCgsPNr
StLzqOpjrA7FdUz/JVQf5+8D/1SiKAOFiW4TxY+fS09lqiLs3mbXjvw23iQwLxje
4vBd4+b9iAUWOsSretSKv6OE9ZlD4FYea8HmMgEkuKfXGc8GvTq4J1uHZ0gcVbrB
GmxAUBPPaAENYEJfJf7dcysKVAl14ZQVIvzAGJAZHGuegD7uekGKnOEA61R3ze4a
M2zNA/96I77l0qiMc6J7gXmiD5uxC7FsSCFj5sqTYMgBqzIYEZjU/tTUbth84xcR
i4X0WNkaILqq1mOcBfmzQMvzG1n1CydmJU6iF1ewle6cIui9TQYg5CESrJF7xid4
vVXRz+xi6hc1+0bSaoJa3sfpNrSSr0lKGdWHZozWdQjOvTMCXbQoSm9lIE1hcmN1
cyBDbGFya2UgPG1hcmN1c0BtYXJjdXNjb20uY29tPohXBBMRAgAXBQI8g5o+BQsH
CgMEAxUDAgMWAgECF4AACgkQb2iPiv4Uz4c6rgCgg7XXmcYqcIlJdDl0aGU8r0Dl
kfYAn3W4oHUReFhATFkj2d+7zu+Rsu2MtEJKb2UgTWFyY3VzIENsYXJrZSAoRnJl
ZUJTRCBjb21taXR0ZXIgYWRkcmVzcykgPG1hcmN1c0BGcmVlQlNELm9yZz6IVwQT
EQIAFwUCPK4tTQULBwoDBAMVAwIDFgIBAheAAAoJEG9oj4r+FM+H7U0AoICIVoBe
9B8bo1lrvHh+UF7GY/WaAJ9C2mCThFrmqxCr2bCtR12UoPCPqrkBDQQ8g5pAEAQA
qk1J4LBDLeWs6ZOkPDYYcKCSAu0qlzEf5YP/TcSeZcjJyXILgesFXcayoy1v7ILP
QSXj4p5uzRyn0fuGqiTvajjxMZz1aSkvgGyS+gc+PDmi4SJ2N/tX2isrul8MK+NG
eUsLuZaM1JKhgKpq9yuu3D3ELG7ESga7xsOs1V/sSd8AAwUD/20XByIlsUUC/65K
G/DQ1WfX2gNuy5If9tSPQ6h1Lno5Hv3ow3ktybIoQSxbcBo28nA/Gzg5NFGVkkqf
OkH2xtS6V0K/WjzsrloBHCPFiKp2yHpXfKubxl8yefQPTMj8hLwlBKrNiN1fz5/6
29TIkEwDwrUwHxQreE7FAzPMqHORiEYEGBECAAYFAjyDmkAACgkQb2iPiv4Uz4cn
uQCfX1zNrahRTWz/HRpF7ms8qZqzdOIAn1uuu6Jst43pDzanBHUOBzUP6ymA
=Bu/6
-----END PGP PUBLIC KEY BLOCK-----
```

#.3.65. ### ####### <**nik@FreeBSD.org**>

```
pub  1024D/2C37E375 2000-11-09 Nik Clayton <nik@freebsd.org>
    Key fingerprint = 15B8 3FFC DDB4 34B0 AA5F  94B7 93A8 0764 2C37 E375
uid                  Nik Clayton <nik@slashdot.org>
uid                  Nik Clayton <nik@crf-consulting.co.uk>
uid                  Nik Clayton <nik@ngo.org.uk>
uid                  Nik Clayton <nik@bsdi.com>
sub  1024g/769E298A 2000-11-09
```

```
-----BEGIN PGP PUBLIC KEY BLOCK-----
Version: GnuPG v1.0.6 (FreeBSD)
Comment: For info see http://www.gnupg.org

mQGiBDoKphMRBACXqpAlgcW54cNw4RBJvlbX5GZ4+VGpV8AyFnkkrKelwH+qgViL
```

L96W7iXCEQqciAAQ2Jw6AMskSdVbb24Y70foITKGo1VEXBKJci3sdKvuPWkHNlJq
zGKIrikVHLrD5Yixt1b6SVntWiRJaddiUaI21Zcuechaap3isOAdYrNR8wCgluEV
qGB0ng92wVENiIaooHiib28EAIzfn+czzPm19gtAM03W/otZJqsHsIGWuuoIC+Wn
Gr9aGVFGB9NcYXHz+jdwSe3o8oE84ohWBI/JVX4K+xCt1gXBqRax4F1QdDse3np3
o49bV79VFbaec8htk88NTp6Xwd8b1GaUFXFbtqAN7DbZEz8oB+57E+2q+ajFQTx1
X6NgA/99QvNMD+SWc73a5SbicKPw0DDktkhHlE4re255nfvgnqjpmxWYyT80Ra+2
rqABKUrgGgegv1I8/w5zbGBd8h3lO9opMQ1qtt4oAKv/incBh0OouMGyQRINQIMQ
YQHcUmOu1ds5ijS9B5QCfn89TO4aCoJiS17FRxpJmoNrx30/LrQeTmlrIENsYXl0
b24gPG5pa0BzbGFzaGRvdC5vcmc+iFcEExECABcFAjq7HT0FCwcKAwQDFQMCAxYC
AQIXgAAKCRCTqAdkLDfjdSENAJ0b+qcfohYNvN4EcyltP+bcyW2QLACghCW8T6Mk
uTs7EkA83E654PfgJSOIRgQQEQIABgUCOm67jAAKCRBdUhyM5rFQFmTqAKCZAG/9
xzh3ZhbTk/vD1RFDFhEjtACfY5oFGV5jon4sJHsZRQ/+fv5F+JCIRgQQEQIABgUC
OzoIGgAKCRAgFTHVhF3+3Q8sAJ9UXDBTCKXbbpGrYIVmh8+AbFlpLQCeLdXz4Rvq
ht35oJdscZIBXlEqs/mJAJUDBRA7OgjCTVYoIXkFDBEBAUYHA/4sxrvsZe5bZqPc
tFoB1KhhLDhVIWMhOrMLN5MPQAV/OHUebDZaOUYn0Rojybh0kQnFhkySvCy5z6vu
IXiNQF9kwdL4l5mCAuY6zoLQ05ychnUQDSjAR1vRW8AuY/9zLqsk5IscIWoUpIvL
FscLp5FzPmRIe++UteR5s8lQdrexg4kAlQMFEDs6CTwO7bznZmp0IQEBlysD/RMM
m8HEnqlCQ/psnaenXQFcKEkNPFWu6fmA2XDYUsauvFYWriILCu7SmGZVPfGpfUGq
m1nvvrkRim3+5kpIEZQnFkW6o7DsDhFQakcIt/+tvam4sRUxzJ/Dxl/lmaMfJ9G9
0KidfQ+Peh6Sn0z8j8A/9rFCk0nf+EaUfOhtk10IiEYEEBECAAYFAjs6ESgACgkQ
gb3TxA4fm3lJWQCgih0UnLvUcL/miI7K6A+1tuPG21oAn05R3obifoeLIsYBGe0b
rf2GCVQxiEYEEBECAAYFAjs7PmIACgkQtNcQog5FH31wDgCgkMLrbEAc3q3wqVfQ
UB+Mw7SvsMgAoL1ffYtAmbQKknRfgv3SNAeMfST5tB1OaWsgQ2xheXRvbiA8bmlr
QGZyZWVic2Qub3JnPohXBBMRAgAXBQI6ux1ABQsHCgMEAxUDAgMWAgECF4AACgkQ
k6gHZCw343XQqACffoEs3DQRVH/U+3Hcp0P3+p+39rwAn3DZHvQDAoPGTHvcfwJv
JiNyzU02iEYEEBECAAYFAjpuu5EACgkQXVIcjOaxUBbbcACgxf69HGBrCBjoCJm0
8uMzStTFdk4AoIwTRhmZKdF16GKxcCavvw9aHRz1iEYEEBECAAYFAjs6CB0ACgkQ
IBUx1YRd/t1GwwCdHVLbDTjY3/8ti7uMv2y7gOfVDJwAoI1hS0OT2XHvp5vsK7Vp
aAOf2HYziQCVAwUQOzoJFE1WKCF5BQwRAQFqlwQAriB57Dl/IZX1CcrxKXGsZJUi
Pqh1Pnzg0hhwDEmzlo8GqS61IFFchDQLXKRA8jHHy9DmKNQUVTjFkiasj6gp0xDE
+S4jLt5+CVCSG/3/rCk1m4d8pE4lfB46gUzKxD3TPR+fpzElaUaZJ9bAYuXpCGKt
7q3Cljp/Ri1/dBfhq5WJAJUDBRA7OglBDu2852ZqdCEBAZezA/4yUw6AZEleESFo
HGwHKyoqeqRKm5V9FgfJ2QDfiqp27HSQo4sLht/83yl5mkYs3dB+JJNWQkgC/62r
xyInPK2zNPnlUoHL27NI/onXpVFgPwLiUGF1S4s8VSliiL/mcaEKYSr+F1IZPeEy
/Rwx54eQ4qOvh+JTJkwpuJ8e8+yanohGBBARAgAGBQI7OhEqAAoJEIG908QOH5t5
8FEAmgNqpoJJax89oWyAUBF+iZR2hRIdAJ9kp8cVFj3NNWZ7QNfKfIB/xbHEwohG
BBARAgAGBQI7Oz5mAAoJELTXEKIORR99g8sAoL/YU7ZZi/21I5xcsIa5iQ7yEVq2
AKCn7/iYCoo/aCxEuzQRL3VJ50A12rQmTmlrIENsYXl0b24gPG5pa0BjcmYtY29u
c3VsdGluZy5jby51az6IVwQTEQIAFwUCOrsdQAULBwoDBAMVAwIDFgIBAheAAAoJ
EJOoB2QsN+N11V4AoIFS6k+sbT58GASOpQXyDQleuS7GAJsHiHyt1woHN7mOxpo2
KiqoT3d/CohGBBARAgAGBQI6bruRAAoJEF1SHIzmsVAWDrEAn0AIgsTVcu0FFhv1
0syvJpwVqqm7AKDBJ2MZAt1EeT7WR8JKfB47g60StohGBBARAgAGBQI7OggdAAoJ
ECAVMdWEXf7dV5AAoIIbg5nm3XE1Qk9Nv66nVZZbqm+eAKCCBQ3YptghBWkPwLUb
/7BO94GvX4kAlQMFEDs6CSNNVigheQUMEQEB/h4D/3gjPGl2VBCgKeq7wxccGXqD
G/1tkgkSaujnC5ORad5AkNg6ZrgmH/h3b4CUymVm4ddoLwzgaq83Uo7nvA8v4vRU
9oKhczr8+jfqhSUF2wWUuNBDZreeFWuVJr7CJyEEPfv+wYTbNLNrPRTT9NLweq94
V3FGu3c0T7z2VCiDnS9piQCVAwUQOzoJQQ7tvOdmanQhAQGm/AP+L1f1FWsBHaaf
gVLxN8D8jNR0htpU/xrW9vTp/YvLrNkx8ihGH3y16lyAZlXON/ZiLIVIdKXBkuE+
zxfzY87s+ZJBEQJgj87khRsetL4qoUZIObgE4AIv0szu1bwXiK+RcPo7jPnpg2Q4
cYc/jFpMM+lkelmHp7lV/Kz6MhN+dd2IRgQQEQIABgUCOzoRKgAKCRCBvdPEDh+b
eRZqAJ9Fp7+mNG54DqPDV1J7qP4HctZkXQCghjz28SPd+DBkzT0nLNsbJKQ8db2I
RgQQEQIABgUCOzs+ZgAKCRC01xCiDkUffQVFAKCanD9OqYtytjpgJPwS4QoRc2j8
lgCghRujIjNIsb1jAC8mchBbENHfDM60HE5payBDbGF5dG9uIDxuaWtAbmdvLm9y

```
Zy51az6IVwQTEQIAFwUCOrsdQAULBwoDBAMVAwIDFgIBAheAAAoJEJOoB2QsN+N1
uCgAoIwsEXnbbmB+PLB3TPW6gU/BhKp0AJsEJIq5VF3qH+mjqiKxgtq+vNQ5jIhG
BBARAgAGBQI6bruRAAoJEF1SHIzmsVAWpPkAnRq+OwehLht3RdZ0eEMaBovxgre6
AKDU2u+ORxySutpVAXqt1nbxg2wJoYhGBBARAgAGBQI7OggdAAoJECAVMdWEXf7d
jmAAn2tmOwfDfggEKVuIOl6BnqdPZYLKAJwK/sBvu+n1hoFldXi52uR0FVgQc4kA
lQMFEDs6CNRNVigheQUMEQEBzqQD/1ZjUFZkyCJIjHhITiaFskyFodgk3fngLihn
vt52cTHZGk8F4aoLTAIhWmmvBkk9rNWVm4yAJZZRAHbz+vtyKGYAzBF8oWgski8X
QxLp/rU05BcwOQvVGh5OY/VyJY9un+DJ2cT+7TvL4VjbCqURSuA7fBBu9SYE1H2N
2Ef3jnrEiQCVAwUQOzoJQQ7tvOdmanQhAQFXNAP/YbFNaL7oKn3TecpmCHnAooT6
VnTecdTfEgbrPUnaucDMgmC+uGxLOtxVhx/X7KxMIX2WEit+bnJHH3mOCzEOnqWe
7XvW02jAYnPuie5BL6a0CP9Hi2/TXtz33obFVQH7KyGlN8CHfuGhMBuILZ5qN1pz
KTlU2V/7D8cM/YO5dK6IRgQQEQIABgUCOzoRKgAKCRCBvdPEDh+beZI0AJ0SJ6bM
9HKt05Hs7VSf4jzRVpt9+ACeJLZbuklMTIYc60RYx3MQeIJ/AOmIRgQQEQIABgUC
Ozs+ZgAKCRC01xCiDkUffW5GAJ98fM3fg05lK3Qkt+/qrfJ1vR3WNQCdGD441Gm1
Y9y6PYGN6ix+3raAV6O0Gk5payBDbGF5dG9uIDxuaWtAYnNkaS5jb20+iEYEEBEC
AAYFAjpuu5EACgkQXVIcjOaxUBaMkACg6uMcI7/L4Dhdm687gDIuGAhcBHsAn387
0y82CP64+tNmsYIJyK4xbXoBiFcEExECABcFAjq7HUAFCwcKAwQDFQMCAxYCAQIX
gAAKCRCTqAdkLDfjda79AJ9reEvg1IeU+fK7dvwNG17p8izWSwCfQitEiQEgZejn
712syoykKXBg0pOJAJUDBRA7OglBDu2852ZqdCEBAeH0A/9anrxTdxUye7niuosZ
sHtaklLA8sVgcZjGrW7Kw+islIT0qHhIajL/KPfIlKrzdoJT8MJGchvZdBLh53Qi
DVMJ8U8sJN9Fnmre5QkNXtwR1fyG3okU0gmw5pQELRtBfdKs1Vn3XbgYwEAlXmOQ
VS947nLloaHtOVlDL4xqtj2fGYhGBBARAgAGBQI7OhEqAAoJEIG908QOH5t58WQA
n3kDIa6CF99xuovvh/p9cmSWVwdjAJ9fabaZj3FFr2ZBgLhKdvnlBl35dohGBBAR
AgAGBQI7Oz5mAAoJELTXEKIORR9944oAn2lz4goNkImYgfUFquPOgclQ1kxFAJ4s
ER2eLyl2lWQoRsOds+SX2ikb+LkBDQQ6CqYXEAQAkEkfRicoO8I42BfA1Tgaut/H
eUdWWLO/nGx6hL2FNkQ/vBhjinsvi3vd6+4eUE/O/3deTSGi9GtgXplCGxaDuF/n
r9JjAobOQ0f5TFLiILdy8OL2SZE6VHO6VfCoGy1N7Eg3jvzJ8pFNxTdVww8HIlAr
nNn8Kqww57uustQYISsAAwYEAIFghSt+tj3C5koFh7IXPLNHrux5XsDMaCUcDTsX
jpEQ7WywzHUVgL2QHxeTbZ6ZMp6BkPklsgPdNpFEOCCaUFzJ/z/1/dTGXPMuWgGI
nuy0bFA5mHdiisjLYP+tvRY170mVSjB+qVRErM/fzrO9eQtKkaYLozWXPTZCN5XK
k4sGiEYEGBECAAYFAjq7HZsACgkQk6gHZCw343UoNwCfXnf91HKKcZe7yb7h9rJA
PbUkrewAn0exWATudMNC4IQf18YvII1t4Cn8
=9wNg
-----END PGP PUBLIC KEY BLOCK-----
```

#.3.66. ######## ##### <benjsc@FreeBSD.org>

```
pub   1024D/4842B5B4 2002-04-10
      Key fingerprint = F00D C83D 5F7E 5561 DF91  B74D E602 CAA3 4842 B5B4
uid                  Benjamin Simon Close <Benjamin.Close@clearchain.com>
uid                  Benjamin Simon Close <benjsc@FreeBSD.org>
uid                  Benjamin Simon Close <benjsc@clearchain.com>
sub   2048g/3FA8A57E 2002-04-10
```

```
-----BEGIN PGP PUBLIC KEY BLOCK-----

mQGiBDy0zIgRBACh/FYaouoKpVZdsPe6buzrEmX4WcsR8iPjQVmwQ4lgsfZpWq1o
sMhiL870bhH/79xyvnatqU1yi9+kwgE8dZu3aSOgazjx+NVOD8jES7ADXzfi20Pi
Rvjz3svuys+vB9dIpl0LORxSTE+k3SGH9PpMb7wZMt+vFVdExYheLk9xtwCg4uCg
ulPV+AArye1TUaKrTbSw2IsD/RZpbYly4g/eck63e3QualpecRCWHpiVshtgjz/0
IvKxT1PXSYw2pk3WRFQ/VjBX0fh0KS22LfudVbdMfeXboj97Jw6VFToVDTNIhs6R
```

```
olpD0RSTNH89dBRtdxijgL53lmAs7pMico2vs2h+nWKWLhv604tDs5UFbJ5BMtQn
9se5BACNtLS3XCo9kDib4wMBPxL/9TWPAYXLAqSrJ8bwbcuVBUu5f4e/5Y5/iawh
v3yiluQkxxuriWBkR6H9cyZPkKHWvWwOz8opx+DTBu87JdqRxBl4kqz+zCAi1Xt+
k0kHtdH3fx8IFlk28weUX3k2re4Oxv8KuJPXv2a/pJ2Huwm1dbQpQmVuamFtaW4g
U2ltb24gQ2xvc2UgPGJlbmpzY0BGcmVlQlNELm9yZz6IYAQTEQIAIAUCRdO57gIb
AwYLCQgHAwIEFQIIAwQWAgMBAh4BAheAAAoJEOYCyqNIQrW0wPQAoITh GdS9li5S
opcG4sIpSvq+LP8KAJ4l9dlSK8TGzOYQNQXtH1nG1VgVnLQ0QmVuamFtaW4gU2lt
b24gQ2xvc2UgPEJlbmphbWluLkNsb3NlQGNsZWFyY2hhaW4uY29tPohhBBMRAgAh
AhsDBgsJCAcDAgMVAgMDFgIBAh4BAheABQJF07qeAhkBAAoJEOYCyqNIQrW0+X8A
nj6vcRrZAym/K50Oh7SzAjpIPPAdAJ4tb10v8+NIKlOWtlJTfymWWclrw4hGBBAR
AgAGBQJFtrC4AAoJEOI7fnC0Z/C/9BMAoKyQtUy239PRDHv3tCArmgILCBkOAJwJ
HQnXOY8UerFlsojuQUOXzjO9CbQsQmVuamFtaW4gU2ltb24gQ2xvc2UgPGJlbmpz
Y0BjbGVhcmNoYWluLmNvbT6IXgQTEQIAHgUCP0XAlAIbAwYLCQgHAwIDFQIDAxYC
AQIeAQIXgAAKCRDmAsqjSEK1tF9/AKDFyCSwKZHqpvnnb6nexV1hQv0VSwCfVk71
pMjm3TldaUvv0qXWIM93pVKIRgQQEQIABgUCRbawugAKCRDiO35wtGfwv7P+AKCp
Tyc8C0gvNlgXXGVC2uKYKGp4NACfd4lgKHvkWGEhkU8uKgqSZWb2lg60KkJlbmph
bWluIFNpbW9uIENsb3NlIDxiZW5qc2NAc2VuZXQuY29tLmF1PohvBDARAgAvBQJF
tqbCKB0gU2VuZXQgQWNjb3VudCBpcyBubyBsb25nZXIgb3duZWQgYnkgbXkACgkQ
5gLKo0hCtbRfdgCg195mpBKyK+E//F6a5Zm8aaHl3/MAoNdFYmNi/EuNVc3q1pDw
9H9AHAHkuQINBDy0zKQQCACQzjhHd5xdiSkXCd/LAIm5vmbMZKm658hJMOT833hb
k4dKvdNYOkgNSVTr67vUlqt3o9aR8EDchXLvi0I/OtDFrwE0tUgoWjMC8bcSq2Hb
uuVvxhD3ZQi0Bhy2dYijj8FGrVD+PJ3XUj4t2F1BheZ1pkar/cj+OEdgRAEnZzQS
mjY34P73ijpwiTv60jynOFTA4dX1hHFKdi2fsl2cZOrMstvCFS1XkC/O7kZKhrM5
v6/5fulfNNAa080lUuXfDOg9G/JsjKpmugrSutphxwILWElfiGiRfXdokFvXqbXt
sEW0l5r9VSSqMg7UTaWJE03mEnLjb6jrTpm26z2aawYzAAMFB/9ESYyVMFCLDeRC
tCcq3nRzMFZCYLE3l8Y17mcyx5GZGkK945jqJRcenG3xWJCqrXlHA3tbZ7+Gc4OF
kr3BNBs3vK0CFdtVFFKJT1aiuEEXlHalRDI8eAAAkG91OKMCb7DWudK/zzNmFWTz
oJS5ar4Ymb8g42bsfaJ4iI7GsnlgvRQk8HZJAggMdpEEXTIqOLS0L7mjYKwCHdNp
se/DgXdFhrbfCT8QF6vZonSfDzRqm1HqGJxR8iIZQJFr+2mdrcPsXkMQ9pX2YzSn
ucTolTlqBqES0a1RrnFuzi7QczFk/JzGHkz5O8JQFBdcK6gAxWI9p62LVvR3b05s
mdFTJMLKiEYEGBECAAYFAjy0zKQACgkQ5gLKo0hCtbRuIgCfXvphwuXuzadBStxj
djDr44BdiAcAoLK+kkFZqHGI0YmMDuKMtYDmU05n
=/2rY
-----END PGP PUBLIC KEY BLOCK-----
```

#.3.67. #### ######### <tijl@FreeBSD.org>

```
pub   2048D/20A0B62B 2010-07-13
    Key fingerprint = 39AA F580 6B44 5161 9F86  ED49 7E80 92D8 20A0 B62B
uid                  Tijl Coosemans <tijl@coosemans.org>
uid                  Tijl Coosemans <tijl@freebsd.org>
sub   2048g/7D71BA74 2010-07-13
```

```
-----BEGIN PGP PUBLIC KEY BLOCK-----

mQMuBEw8inYRCAC0m+IcLYrq65xB7Dkdbgcftj9dec89l9efYgMQir5mB2T9FeP1
PxsCK+RBdjaqNpDfKzGncJQgzRmm1lPjlaU4IG+zpdw2pZlNmQm+dj+H8d99dF1S
tWYGkNIUOIStC67ESkqG/Jfz/tRaVxYluavqz/V7JKka+ecqtcRB8FOGUKNavRHT
uBRYplhg+SOP35VMfkUmnLNDA4XVlcSeT7JXlxQuX6x3QRAyjmWnk5a26Qsvw8WQ
0PEV68EqyNpKUtp9DrjPj32cZQcBwe2IF0rGSEGUB7AZD1IKZXhVruVdii1rqEI3
/vyDV/ilhIr4OM+npmZDJP4uR/DEiWN+wAnnAQCJTPG+avA2qxNpcgIGaKoB2r3U
```

```
r+zWatUP/1P/k5XLPwgArRe4u2YCS0KECT+PYbroO24NsPrLXxoCPW8SBGKUvHWJ
AheOffbZI3cLx3bY+e2tcYUPJOu+uuRQEOInTa+IqA5gXziTtarhMBL4P1jzFPtp
Cw7NWIsCzIwOqRzot3xVKWNpj0NRkHM0A4w2eG7duK5i/QAqozz6IsxRu5iSCJXH
zBfYVlatkW5pa2dZVsDQuRoh7EGypxoCvDaFoJj8Xh2YzWwvzj90wA3mzPFIbwh8
Rq8qXW0KQMY94N21kZEMnwrafew/HFXT9gbRC0hdhCx7hc6kPyrce+em9R6he84z
ORQP3yAxuxe/7LSneO3+DzmG+BtILbycxcaj6z8nDQgAqTVbHF7RT26U3f5tEg1T
4uBoUBHCWQ2eIxFLa0JF8S9qhyndAn//AveJYOai78PfHCRnTro+t5g8WI0wBE9+
XC0ZsDZCj6fCoEydEHuUQ0EHKiYEyARDRxQOcz+LlR77akX3YaIZG4aEvM4U6dhX
LlE2Onx7skoxswyOi9m+AsFLhnwVV8BnJgEkDbUTOoMaXznwhmXxlGikYsqIlhI1
PTmqqZv0a5qtx+6JS0aHsWohxYAVXNMUXY/E8QvNWyYMdjsNtApscfh/CPbkGbUx
K6HK/fSPWdEs3UxpNZoS9jR4tXpQGxk/SL5w4BjSSLkt//gJPUO3/rjdgVLGUSjG
GrQhVGlqbCBDb29zZW1hbnMgPHRpamxAZnJlZWJzZC5vcmc+iHoEExEIACICGwMG
CwkIBwMCBhUIAgkKCwQWAgMBAh4BAheABQJMQXT1AAoJEH6AktggoLYr+R0A/3lm
gLXdoJSpUorg5FfBL1cF7jOfXlMfcp4DV59QUFyIAQCGAEZs1BWJnKkvSFypl/pM
J8Sq72ELI7JztmTqSdoGC7QjVGlqbCBDb29zZW1hbnMgPHRpamxAY29vc2VtYW5z
Lm9yZz6IfQQTEQgAJQIbAwYLCQgHAwIGFQgCCQoLBBYCAwECHgECF4AFAkxBdPYC
GQEACgkQfoCS2CCgtiveRAD8D90DCFmTbS6TEjQUuufyL4QWqOPfg1Lx1hVOYUSf
OEoA/RdT58l+jHRib9i5uU73QJLOJqmFj4/A9pdAI7nkz6e3uQINBEw8inYQCAD7
4OILfjW1wNRBie7dUGpKKNSYqjhqmKjKzWnU4PPHBuFhzxiGnKwtM8hBgsKtiR3u
teXKfn6jWggriKZpzUcgjnLw3b6N5MGSeTEdlh2DTGLEPm/2j8EHb1QEezIp9Rd6
A4V3YZpCKvxgzV9x5z7k20XF/tlz+0Oo6JmmLWIJEXMyZHNMyLxLi5kqnTiimHmn
/u2JjAJU07lIUk0PmCv8tU5bku0QmsYYdLyhAlTpeB/T5n208Lo6G5FnsN3tE5fP
N3vB1C51055aaEbVuaQcUXcvg/0dBxTO5h0sibmrQqZdWLWdcLis27vGtH1yR/0T
n8tgBqnmqXFU4rtBqdtXAAMFB/0efCK8VYnJBzHjzXOj9Zs7TQMDqf3SZyMA05Us
KjOxWI4W1WmoN9s0X/99q+7nfzDbD4VB16qR70u72QYIqhaJ8xdMdnWeQS8VYnxW
Kx7tnkUzKAf2xYM5BAGkr+V8EIjDmCAGXCbX5xz9oA83I/LGRXMzWs1GRt2tHAOf
gzEk9PXsX+LhDMrCx6cgDSzbAAByYh1VuIOVE06AKOH7Yvizl5M3E03O/b8qszTB
sD8sHqj39ShXJCXTgT+JNxWhXw4+xSo3SGIQfSwaGemsS/2VIWZ11a2KNozZM/rY
+vmMth9Mi9G6/kXXMo3gG6UVgoX8z1ji1/sOECRVpJbUyHHSiGEEGBEIAAkFAkw8
inYCGwwACgkQfoCS2CCgtivrMwEAiTl/f9HIMpFwzdUSmGwWOzdlAZMDKy5q+I7i
e6gXZYsA/idi8cKOdjNsakA7+KFPNPqg3a3mH8NiZv7CIMeb9kfq
=JjyN
-----END PGP PUBLIC KEY BLOCK-----
```

#.3.68. ####### #### ## ##### <rakuco@FreeBSD.org>

```
pub   4096R/18DCEED6 2011-10-03
      Key fingerprint = 6911 54FE BA6E 6106 5789  7099 8DD0 7D21 18DC EED6
uid                  Raphael Kubo da Costa (Personal key) <rakuco@FreeBSD.org>
```

```
-----BEGIN PGP PUBLIC KEY BLOCK-----

mQINBE6JE6gBEADepD890SrcOODbfeymiA8jKbWIpTKfvbzEB6u6wpRck1VLmXCq
DlZNju0M4GkILWp9fP4gBsarYrN3YmNP4H/hpBRIJou5hfPsggCs/q2go6bAPN4g
VsJ4IlPXlGDDsMGDMpjqUFmpc911DOPC/b0d0Jzk+BX+ViAKP6AJt/jNcJgQQ1IZ
UpQCU31yVdQhO4LjY6KXJgdb9jt5hxgeW75L/eBw802rhLBAMTy6VJBjgR+rKQeY
thElDWbs5SlDoADb9HmEx7ws2vTn5jr+6UQAwPqO/sZBd3QunjNh8QPqC16s8+qV
cPpV6S0mfm40o1dxN7GOOx6UTYc6jS+9cV+HRwNjm+DwFmHf+yeIVZvmYLuQ5jg4
a8Vo7Lm4up3nHS/lLBi8pt14D7tctSww4eEDdi3ofbbV9XmPsEkhpEsCeSyMIh1+
nIpcE9LAl7LF1BeenyQDekqstBeM8FNCf5rxl/dMi1B5nkTurOaF8F3Ntg0DhNWR
2vMEWVAA9WKu/xl9z0OeOiXfUUis7ntUqLCjtUU6/3gRc6JVSJOXQzfsBqgv452N
```

```
KdOSrZ0LLv7nIL63vuIMOAWEoijEnpvSTYCcCIqsAf/aFUwEp85Ag89isZk3JY7G
M9XExA7bh0eujWMKimr+VHfuZP7jHLoJ8bQg0J9tJ0cVSgdRj9c3IMM2cwARAQAB
tDlSYXBoYWVsIEt1Ym8gZGEgQ29zdGEgKFBlcnNvbmFsIGtleSkgPHJha3Vjb0BG
cmVlQlNELm9yZz6JAjgEEwECACIFAk6JE6gCGy8GCwkIBwMCBhUIAgkKCwQWAgMB
Ah4BAheAAAoJEI3QfSEY3O7WufIP/R61I9pGVqIFW7zDFvt2Pu+kowInTzqePjdI
lxRe4a0Rz7KY7Ss/vHcqEO+gR+isLL06kuC7CAOwP7keqV45MD5fEWhub5HLwOQt
25f5GqWiVd2qCR33zWNPA/COIh7k0sqZTrEnu1rObVeLnk8nHsgYyQHnnHcuFJzw
M29146oDZ7x4wEcKJk3v5qRISt4has4mocHyksgQ1dgPnEP99VxYXOyKI498yJ4l
5RzgxHNos7u2X1zueLHp0tcY8p1Bga5ULQ64h6l2RUj9JleVTfjS5ukBmNcXkCLe
pVIblCNes66Nc0/0BqjVp5PSoVfIUYpUMRAJsO+818NP3RtFh8mfVCKi4bKIp6kP
Pj2MC8sTa7X9JwFsBkHXYa1ETf5f8yQoLSorRV9sWNhpItHVQ5+OWkCeH8Dmmkjn
OTBSRqUQCqk7dv68N3vMZKLo7DYuTKHsRNpK2tPrhsL3kEXSHupTHHlgqQmwNhJo
vZ+4SUwWWAzEDL51wl+BwDYx9Adp09BF+ZpBksaefLu+boPE0ywmyM/lYDytjN8f
72JEIciCk7zeLcxvDQ8LkEn4F8Oinivze64KwGUSmnOcIsFDDXaLvS/fmi82p8g5
2G4fYepJUXRshbFECxc7ByjuvlBnONerxII2iJluYfQOhSJ9gy1c05TtNG8yLFrD
Ga+xNN6yiQIcBBABAgAGBQJOiSpAAAoJEPs3PUX4s20oD1YP/jWpI1OnZiyNJW3O
nWAdQxIDCnVL5FajHZVSoj+XQc0kBdUXFYsZDN4CMU/OUbNAW2PPctsIgkfFGvP4
OJTKE9Hjn7NzRMbLaFaRLPEV8rDODkXRz9MnlA3GUeuMONqtSHpgdKcNwoct/KYA
j3viWP/uWJosGrXVA7GAyyAZQUaGqlK7983RmkfA90gnlEhAwNoKUhVPTydXNa+m
UWcAkTiKOHEYHttB2bXj29cleVm1I3sEG5ZZ4Nz2V07F050vPeYN5U/BpUKGXogY
VXK7yXztSJWxtgd8aTP2kiqf3b26KSAiEW1ov/4OlRBBaFZI0McHLTjy1LPV3noZ
HYgoObnqjVuuPu0RLoJqbD1u74hMXi4pGR/Q0BTmUTYklsbSg7iH9JbB0Q6Vb938
lh860kAfTjoB6pnHNsTKnT8+OhYOB4hFveDuRkpJBdmy70p6KXwhL+oeQztNGFc9
XXuqZX7HH+cAOX2xCmTu/pNg4XdgUddwTo9aZhGciBSmuuz+NyHLkFW+tOiKKCgz
YPLVkDJP1h/206YLVGjEomKiSpNDwWmq21eaWMkpVROccXUJqrzQ9lq33dmMlfgX
Km7nxDBZeCCenTvwhVMrP5zNMi387G5z7zL+AmsR9j9JRtfnjgehyPqFVv4qEi+F
CnnWxLMKpuIcZBJTJj4DevmqihGS
=FjO0
-----END PGP PUBLIC KEY BLOCK-----
```

#.3.69. #### #. ### <alc@FreeBSD.org>

```
pub   2048R/33E2893B 2013-06-15
      Key fingerprint = FC7C 93FD 2C2C ABA5 C1D1  3E74 8513 043C 33E2 893B
uid                  Alan Cox <alc@FreeBSD.org>
uid                  Alan Cox <alc@cs.rice.edu>
uid                  Alan Cox <alc@rice.edu>
sub   2048R/693757AA 2013-06-15
```

```
-----BEGIN PGP PUBLIC KEY BLOCK-----

mQENBFG8q4IBCADBE55F7sX+cKhEadxhNkXrbtVSJhw3TQDPvc3nBWxsfdMAhPWo
zhpLczV/hr8mDJV5tirit0qhw4ANPwtsn7i/xlcSdC9p8Jvkcpp/AfiA5B78Y08A
sC6K6tbNHZ06qPq3eCXDNbPzsUXyvyt25A+ZnQj4HbW4FpA6C5ITG1eeJPGO8WV9
vhBQ4X/BWI61RXaJw68Jxtwoc9eovzdxbWTd5po/oGHL2ganYoBMu1OGpGFWvTDw
y2ARCV7i+fSkfKXUPaQm17AuVVbZu8OUIg6caCEA5MlZVsMpwuJQp7xdEQzPaDML
3drkl32l3Rb09g5vKjjLHb+LXx/7PyeEWsG1ABEBAAG0GkFsYW4gQ294IDxhbGNA
RnJlZUJTRC5vcmc+iQE4BBMBAgAiBQJRvK14AhsDBgsJCAcDAgYVCAIJCgsEFgID
AQIeAQIXgAAKCRCFEwQ8M+KJO7tKB/462f5Zzygqera1acLTIrIfdDXpcfyq3+Oh
FzbBh91b2Jw+CVKvH+hVpCUSW86Sgfv4sSvgsqdS9nMwN82MZDchNROfkkoY1Nkl
0EgayOmOoYroRp1bM65OZAMrw7qK/iG8FeJ1s6ex4wSSfeRETmFNhK0KMfTeLiKl
```

```
IjW+KhIQh+trVIWt9ZlvHI3xw6RUuEQ1CFvzETcwj/+YxLd8aha0Mr6qW/4VDw0G
9g+YnqR8jnm1dOsOx8s+vJt2QmRuWGSsj5nk9Dc+Tpzytbvrv3rOCsEwuadWZU53
/wL576XnqliWwkte3njN+BwILoDuKBoqxIvdqI7lqTzYdww5BPd3iEoEEBEKAAoF
AlG+hNEDBQE8AAoJEDn7k6DK7rjAUJMAoIkgzPWki3JGcIsiglT89CcMysCNAJwI
K9dFy78DEkc+YUMAWzo0PvDErLQaQWxhbiBDb3ggPGFsY0Bjcy5yaWNlLmVkdT6J
ATgEEwECACIFAlG8q4ICGwMGCwkIBwMCBhUIAgkKCwQWAgMBAh4BAheAAAoJEIUT
BDwz4ok7ZAsH/2ZKY682v00LZ2otMQEzN0rQ/EFlQbD+O8iTXTXo3xA3VHvYCdna
6n4SQFz1wizSBCvqYDMdCMlpVrJ0srWy+M3kbHGl5eSPAJNh3A0+McDVRqMRunZN
di1ez6+j1C9u0DPpGZMX0iNjX9yfoNcTM8GO4pV35vLOL5X86Jmc5iOie99FKSLt
V8cuZePLMlswrTdPc1D2EKMgTZN3baOTUK6rdu4woXQrRwIiPwdf3x5rqFESsG8N
VaceG8HjnaUvuVD8dxtfSzzSmgSAmPd17RMLhzRxPXIkYRQU1VwmHgSpg7QE2Pbo
bdWhCOgMOqZEnWOvDZy+BzWf9aD2jaG4pbmISgQQEQoACgUCUb6E0wMFATwACgkQ
OfuToMruuMAyYgCfUBccCnIHA5jSmbEDX0UkblKT79sAn1E66eGmRXFdlne/mKJx
1HaXipeetBdBbGFuIENveCA8YWxjQHJpY2UuZWR1PokBOAQTAQIAIgUCUbys0wIb
AwYLCQgHAwIGFQgCCQoLBBYCAwECHgECF4AACgkQhRMEPDPiiTvOuAgArpfCqC9r
NeFnfOh59PG5eZ0BKrZKnlMzCccou9bV/ru1Aq2ARfYnES1t1STW3WSVrQOaVRR4
0RQwRFzS7Efz22ZGHeDa1thssdYQ7s3vo2z9/klVn6/nyn4ppI9YvHtwzhphhi1l
VFU+0qj1gLXRmqqTx6pSNxqA4+Pbik6zv9BN3Pk+vsGVr5zLw5V2wtbPCz9PCz7o
RsnKcyzCuRdYnyKh5v8WE0lI1nfN25jrB4uI2UU7SEDzApq82+jqFr7LtmqJUDyR
XKkyTHTsCK+Ucoph1+8Cg2W/BMkvuWOU0kRYMklqyMvHy5j/HMme4awUR5K7P90p
EYqcvs//XFK/+IhKBBARCgAKBQJRvoTTAwUBPAAKCRA5+5Ogyu64wIgRAJ9/cT4R
cRPowLMhbnVopLBw3tnM/QCggf5r0qmBy7skGWt5rYIAY0iaBXi5AQ0EUbyrggEI
ALSGvJsf+dM+8h5CbmprlnPBOF2NvrKi0EWOX/kucw19rbKGEmnS1CSv9awn9GJp
gSantsYqejBspH7pfswXqpxEfAQ+mJs3x+nEoWAmW+FCFBaZTue4Faq3wjX/LxpU
tyLsE8tGTogpoxAlZaTXxZ62KOdqjmAYQW7+IX0LNtiYn9SKNUwmPTxaWFAKI+co
WSKtXxeMA4RHkXZ5x8u188sv9tn79abrEz56jWKlzfShF/VntGRyD3hGOJGlVpxK
cFAQUxe6QPffDpZophPXwHivA3bu0l/NOYYpEqCBYRzcRZ5CDOLesPvHfmjAEnvH
4bqUiN1Ibij3K0HepNVrOjcAEQEAAYkBHwQYAQIACQUCUbyrggIbDAAKCRCFEwQ8
M+KJO4eQCACjcxQ1HMamXK+A97N+cuCfC2UNgwXUdan7rsgi9jdbBwLnUVA0daYa
Kz4fsGiv5p5IB+gpETD2XhTRO7ZgL26JYpnMDjN6vZYyGwHhUYxDwY+4TZHawWhv
mfb3cWwtYNJYzgyJ2ivL3M0QBhD4iOm/xZoBNLbXthjKAD6IWV8yZBIoNLUbocGd
SPNB7bexf/TokADEC/CY4js6PAuU4JRDkVoc/PqzxSN0eln85RMSVztRE9Ov8qtq
aUuHC5NELanxfIGvNirPcp+XjaMRw67F4fLTsMZ2bUS6prn8IpM0GExaNy6PPXVN
R4j35/knbFRKVuPucYmycvk/fj5K+2wq
=dhg9
-----END PGP PUBLIC KEY BLOCK-----
```

#.3.70. ##### #### <**brucec@FreeBSD.org**>

```
pub   2048R/6AF6F99E 2010-01-29
      Key fingerprint = 9A3C AE57 2706 B0E3 4B8A  8374 5787 A72B 6AF6 F99E
uid                  Bruce Cran <brucec@FreeBSD.org>
uid                  Bruce Cran <bruce@cran.org.uk>
sub   2048R/1D665CEE 2010-01-29
```

```
-----BEGIN PGP PUBLIC KEY BLOCK-----

mQENBEti1ioBCACz7CnTd0jZAT+OOYC9dRgBFMw/n/rI5tP0Y9QkQ6452oc0jYWC
iHxdsV0YYAEoa1dl8x6aTnzOw41LXxZN4dllj537cf6BW+/gHTiPRReI5nZkWqWw
tI6rG1MGK9VRvRVpyXgENA1f2qcA7zRmEmlomFtll2jviwXZ+dIifPcznuKvZext
rB1XilX4UMS1gWIyQX1XZqNsokpD8itfkyyNLJu1Jjn3vlka0iwWbgu6Wb/LSzCg
```

```
NKg0azcyxVDSRY7gEyasNgOKYJQxGYww7q72PE7lysgOjBnZHi5v9t+1oQfJsVYH
8iyf3/V/y7J9NGPAAUtzIt3vPK7ISG6xxko7ABEBAAG0HkJydWNlIENyYW4gPGJy
dWNlQGNyYW4ub3JnLnVrPokBOAQTAQIAIgUCS2LWKgIbAwYLCQgHAwIGFQgCCQoL
BBYCAwECHgECF4AACgkQV4enK2r2+Z7m4wf+KfpgT8d0t7ecWL9UGqy2XlyqVu47
0SQ9WQA51MBtbHtLBXZIJtSB55OJRwPoWD7UyY0jHfa7CdltP1munjpF7CGXY6dj
J3MnAdGMGIvs+dpUHP7g1T5nIBJItQyNJS/mulABsMGes9bIFY3Mk3ulEZI92bMg
VwjVs9/MJi9rkI/wN38sZ5nxtFp95Lot95E/f1nbIMas6ybn6HB83n+XO5hgk3wm
k7SmNuTO1MI9WzfRLOXS7OhLA6ldXOgd9bYUEmaWqiHg2CB5HC8PsTxbs27Qzgyr
FKBTYsHZYcusJ3EHJhwngD5tP+SjZYqe7Of9/mnhKgh0I1DF1YCSy5tLn7QfQnJ1
Y2UgQ3JhbiA8YnJ1Y2VjQEZyZWVCU0Qub3JnPokBOAQTAQIAIgUCS2LWWwIbAwYL
CQgHAwIGFQgCCQoLBBYCAwECHgECF4AACgkQV4enK2r2+Z5aAAf9E+slz3MljqfM
zcF97g6oKMEIFHaXlWraELeJ2qasom/M9AayjrAhB69ADTX/0GeGuwa8SqU/J9qY
IDpH0Nr9fyp7jiTCsXU4jcvnetuhAbuIcyjNBBmgDcINFsA3aJtllpnePzJNvgdm
rFpCqvdBFrV2+B12lvF1E9WAIzKJj04NEMt91f3DiMmBRcL00X4XToXT0EhPuHow
Uls2XcbvMMRwWRT9EYsiPWRT+o6llKP7qB8uS7vOIjzGRRVXBIoB8rnOR3XZ9aB6
P55fzmpQNz3HravpuZCP6RBfJCLRvgqdQwQF+xFJnyxGJU+Ts9vZc/0g/xwj+fl2
Raa+oIWBFbkBDQRLYtYqAQgAwkPY0gb+61cDkFdFWBumgdRHcXCjtWfxcCpFNKuB
E8ELyj1ER0YNX03PzgiNOz3ywKTKG00sa1RE3dchBILQbk4DG1xGRgUZzU+SDJoA
UgdPinyxbKa1ACNvtieoDnVVbWXafDgySfxj+cLIxH9y+ORUTGNZ01Ij6FgtfJmG
Qs63ilWHE/m4k3zsYCfc4N/dMBtlkNjF7UN3Pk1cVvOHDrXsenUr9Ab+r983MlgU
LigZ2M7zwJzP4nUSKhAw/uIp8wTPAmWe2C89H4SjMUOSxUHAN9tpgwWPPX1SrajA
F610KysdtKXj4Nb3xnlaIF5k+8S5O0rwbQ0jEqG/tQCqSwARAQABiQEfBBgBAgAJ
BQJLYtYqAhsMAAoJEFeHpytq9vme1voIAJmo2Td1/ne2DpKK9dSX025pE2lFr2B9
P7JyW69s2LEo5EQBh4ZdCABud+p+1YwFedCb3O1N9+AVpxTbV6DZzzoSXQOgR/EN
5tD2/dCDE0c61IX08KaG3NSTZ+vSxbbFJOhNYOh8wQ1cBzEEWfFw2+fH65jxQ+wX
kuQwJfoHNlxDPwoxkRI8iHUM1i8t4g6aGAV3yec73FDFB+2rgs/Exr9AK0WgpaPI
wIx2FcHlOoOfxvLYup4BqBTMCMD0rvdnXH5L5Q9ZxNtM4nXiRin5VGBMdhk2T1JB
6k0ky+QKtYoxvRt9055XWPSHiOEBlu8ec7EKb7liplIZVoIdpIh2bgs=
=XNzi
-----END PGP PUBLIC KEY BLOCK-----
```

#.3.71. ######## ##### <culot@FreeBSD.org>

```
pub   1024D/34876C5B 2006-08-26
      Key fingerprint = 50EE CE94 E43E BA85 CB67  262B B739 1A26 3487 6C5B
uid                  Frederic Culot <culot@FreeBSD.org>
uid                  Frederic Culot <frederic@culot.org>
sub   2048g/F1EF901F 2006-08-26
```

```
-----BEGIN PGP PUBLIC KEY BLOCK-----

mQGiBETwuAsRBACaptn8vJ5o5RZkWQUvr3EpBW91+hZtYLM+oBpk6+BayiPAW02f
aAP6XTrl3GE6hK5+lZWMdxeu733Ukq72cLwbSNefpXi1A9/7IU+bsUWKgSRL/O4z
HQziOHx+UgFr+uWdKbIssFmIPSJbsI0IOZV1p1mLVDCz97QG8JvyJA7AEwCg7XLC
0Rsiev0R71ErTCHmuZXoVt0D/ilNo5WJyA8mQ7wmfQsRUnV+GXXOYk2OdhrfqPnh
B4WVqBd/duf7Hn8TzGF+ee90N7PjlOXa7VH8wQcKKSNUDGWcV++xJQ/ZxeB7g2Ya
R+JeQy64fVu2+Zi8IehUt96k85mVZtb09J9C+t4+isRsZUb+A/tlcMLlYxcPSaai
vGA+A/sH2RRyDJFTMGfqmpRSpm716mgWE1Oyk8rjqpRLOjlrgmORHNSSIawSpAHs
PQrC5ouBWFRe6pCBLpd+xcvaqmnkVBYrVZFmI2ElTYWwviF8aQ7HHP7TVek4EZoE
xjQ2YDxKlFN287s9yc8HXIiPcwLO6yPhDa1ZLEoebGLDp+nHI7QjRnJlZGVyaWMg
Q3Vsb3QgPGZyZWRlcmljQGN1bG90Lm9yZz6IYAQTEQIAIAUCRPC4CwIbAwYLCQgH
```

```
AwIEFQIIAwQWAgMBAh4BAheAAAoJELc5GiY0h2xbJ9wAoKf/6b8O9hlrKE6kFfr1
h4FuwX/XAJ49WDVUxcf+jFYluXwHmzRW8biSarQiRnJlZGVyaWMgQ3Vsb3QgPGN1
bG90QEZyZWVCU0Qub3JnPohiBBMRAgAiBQJMuXzFAhsDBgsJCAcDAgYVCAIJCgsE
FgIDAQIeAQIXgAAKCRC3ORomNIdsW/A0AKDVBYK/Y91Wz31ws7Rxy7/LpvL6DgCg
4jNUurzgT1i0vFuBfPLQx5LEZSe5Ag0ERPC4GBAIAJFsfHsMTmxdNfKtzMpGOJF0
dLMLwwjPyKkVPtZZ5LZclo+7jjyg7dAYvY05o2ppQ1TH0LjTV333qWItSbv88Dkq
f/pn8tS0/for45dVnuJbTAkkc+khPHCJ08iZsl/X1IYBj3bteb1z2jZr6M2JEQyN
qUbbuop3zDoOVMx++lsR5+Q1/+BVuJGw5SuLVhTdNOjiwta3x+eSH4Jzqfb918SB
uiaQyPcdMGBDd1VyVkJZU2dIFp7olJbi6T+leY1+TUdvXvzmBqB/0XtQfOfc3hQb
Te5HP9IhiAQkhe9fdsOZpcAJuWS1HvKZT/Ck8UqKTWU3epzTlEN5LiTuisRiUGMA
AwYH/3eopRoq31zWXlfWI5bETU/DDna48gzpz/P8cc0ge/7YO/sGyB3jtF3D1htI
rS1dp7I1P8+H42vwAje18uxg1IKZeQ/ffFl29BTqWM71rALuPyXR80JjT6gggTRl
Bj/YEVUyxD+PXG2qRBNtYOCDLUtKbFzpaGV/ViONkSfzKTNIdjyDlTp8UGWRXteI
903NQSogGxVew/0wrlyXURoBKWZu34Y6awcvQSmDGLzWqEpVbyVofAjjtE06iIXF
u9vd3RPua/WkTjZELE2Xs6hkxGoWfsmpnsKuMS4zZDr0olIbBtMiQGp8nbOQrJPe
5ax09EyO4fJYj4KqY7vfHdMMjByISQQYEQIACQUCRPC4GAIbDAAKCRC3ORomNIds
Wy+LAJ9s/SE8+ysRtHJq4zYNkOyzXpt6VACgjcPRoqpDhE0y8V+QniOWN6eJ0Ls=
=h8ph
-----END PGP PUBLIC KEY BLOCK-----
```

#.3.72. ##### ###### <aaron@FreeBSD.org>

```
pub   1024D/8811D2A4 2006-06-21 [expires: 2011-06-20]
    Key fingerprint = 8DE0 3CBB 3692 992F 53EF  ACC7 BE56 0A4D 8811 D2A4
uid                  Aaron Dalton <aaron@freebsd.org>
sub   2048g/304EE8E5 2006-06-21 [expires: 2011-06-20]
```

```
-----BEGIN PGP PUBLIC KEY BLOCK-----

mQGiBESZZ5YRBADZ18WQp9eda97kmLEVNkYUkTbWn90/9ViXP5lWhWDvdIwXXa+S
byVbZI75QkYrvhhyDQPwK2pwF3v/nGaBhQvO666uWWyqBAC+FTjc6GQ/tVTe67Pp
dBVlY3X2QadAIWOYHFWNhG58jAXDnuz9po/w/h5t/6wayVElamu/jPBwBwCg48VZ
4q1oQ7M474YPBsyLfmkLEu8EAJwdgos/BxJ0a39PFtI768+6SS4e+B7qt5UDd30l
87rvKoW3gXuf4Vn00Y8m+aK+mUjsWeQfDCF6Kj7/ecGNSkfvwmsEDnRMujyapX6J
wuJ6DzKgrc3zEBXVK5g+JBrSZDGetkdl8jndG0lmxIqxqnx1R+uxiWNs9NAdeP1P
F7vCBADAPoKaAEW0LlsOE0zIylP5e+LTBd6MQeZ8zISlNqMHDX9F174Fo4CFH/pI
nW588yf/ChScuONLPIPbMBkvoC34yLEGluvjZov0cjySqzcTN/TkZ7iH1NrkYe71
/z0Pe6jWY8p4KjK6C6dKok8b1ZI/btmJyuv6bkTzM5kQlxg43bQgQWFyb24gRGFs
dG9uIDxhYXJvbkBmcmVlYnNkLm9yZz6IZgQTEQIAJgUCRJlnlgIbIwUJCWYBgAYL
CQgHAwIEFQIIAwQWAgMBAh4BAheAAAoJEL5WCk2IEdKkTFIAoJwahC11/B2TXIk8
9PioqX0c5nU5AJ0YGkpXIzDzF6QskMWWQq64fMuE6rkCDQREmWehEAgAzFoPIPXW
+sMFJs/DzCYMzHglYmNzHr8wCfvNq3hiiHUfk9EtcUaMnVI6TMkoEEF4mXMpf7oc
uCjU0+CZMf2GV+bLkxs2rNePyjzTuoig1vsl9RFA+1tMfLrUsUKwoPjLZUbHHApl
S1x4k+TaLanT+tSQar//WNuA5JrmxRXSyYXu/2y5VSi+niaNKupNYXfqr53SuW2J
xh90I90hzgBzQypWNNDEIN1c/lkgIvWm7RbbBliX9Y23iUeFkzmLbOUcpLSy3zj3
9I3eCshQdFv5UT54N8rMAg6hGC5jfeqy4mVpMLWst3Y/Od+DBv/F9xnaquGW7LYp
Pz+H4fJzdC79hwADBQf/XyMpsvO4z1N+8DaVybwMedLd4ExSkIAsAI3MTS1mtNu9
mFm9GQULWvUH1YXBFnVVidibc7zdTwVEAPFhc/uZ5unxqzbUAj5whkCBUF53ZpVv
nsskZZ3aUEh4hEM6S1t1kc7+HptpMgaSxEcjy+ylybMEzBQ14Mh38sEavfoeDvfb
aP1AtLQh/+ehQZHeA6px3PvdDeevM6zLoAY6yEKtd5QaSrvhIuP91HKeQjPgM8yy
IZTWM050axPzKZOCf2VsB78QUNVGcfFrbScleBvaVbdOh/ZgxGOgD7LOhhgivV1m
```

```
dLQ+3W66/GuUVDHap5hdzPuoUgFTodlzilfqjpaekohPBBgRAgAPBQJEmWehAhsM
BQkJZgGAAAoJEL5WCk2IEdKkNGoAoMBfaOMRp7+OtWsx8pkGGlFszVCDAKC0rEFY
lBcUW4xcel1cl7I40JK+lQ==
=bsX2
-----END PGP PUBLIC KEY BLOCK-----
```

#.3.73. ######## ######### <bapt@FreeBSD.org>

```
pub   1024D/49A4E84C 2008-11-19
     Key fingerprint = A14B A5FC B860 86DE 73E2  B24C F244 ED31 49A4 E84C
uid                  Baptiste Daroussin <bapt@etoilebsd.net>
uid                  Baptiste Daroussin <baptiste.daroussin@gmail.com>
uid                  Baptiste Daroussin <bapt@FreeBSD.org>
sub   2048g/54AB46B4 2008-11-19
```

```
-----BEGIN PGP PUBLIC KEY BLOCK-----

mQGiBEkkLyARBACYi5Qr3qvyrpp0rgqK4cAwteOZbhB3Jt2uxuzrKnKeTw3y4DrG
lD+7wAwKmLapXFobxCmndhXNnWw1Viy+hiBN5id8c6TmLF+I4lbxL1Nmzl++ifVr
OdOTqXH/L6kbKF80bY3zhgzR6EtH/0UjL6aXNWyLv/2l88+vx+Qrc5NhJwCgwzkS
RbUjFKhyAxh7APNTUqV/ZfUD/3nnu/ti17KqQhiRgm6qup2ZPOOpOtlJ8J4dDFtd
crmhH/ViE5ze8hPVTymufvLj3dWJXB3gA4CJbMmD9qQMaNJ1q7tEIe1MVNUEVop3
4BEl0oRJyeUlT9QuVqM2GzsBeIiTikZMMpRlZOuuYwm5sbx3nrDHaiBKAkthZF0z
l9dlA/9QdSfmViz/x7B9Oa7WfkvmAH4/nMIxaBsliNAtK6peaPFo9M03wgfh0eo0
3JjLAVFbembVkYkA9HqqMFx7Z1W0i1WJAr5SC7gX6Pf3pQPmKIKJKJykXzIRmL6M
boUYksuTrtZIDiz/luiEg3wVUONLe6iX18v4RzvS03F3T4HAULQxQmFwdGlzdGUg
RGFyb3Vzc2luIDxiYXB0aXN0ZS5kYXJvdXNzaW5AZ21haWwuY29tPohgBBMRAgAg
BQJJJC8gAhsDBgsJCAcDAgQVAggDBBYCAwECHgECF4AACgkQ8kTtMUmk6EwjzQCg
u6livnP3Mpb8zzzAvfNloYFVW6AAnRwemMVD3FRe1Rn+Ci3lfgySMDmltCVCYXB0
aXN0ZSBEYXJvdXNzaW4gPGJhcHRARnJlZUJTRC5vcmc+iGIEExECACIFAkxO2FcC
GwMGCwkIBwMCBhUIAgkKCwQWAgMBAh4BAheAAAoJEPJE7TFJpOhMb0YAnjOkFOYw
8gjML7yPL7w3WNukE/XzAJ94L1XFYK7seJA4zHkMI1nTG3SZjLQnQmFwdGlzdGUg
RGFyb3Vzc2luIDxiYXB0QGV0b2lsZWJzZC5uZXQ+iGIEExECACIFAkxO2G4CGwMG
CwkIBwMCBhUIAgkKCwQWAgMBAh4BAheAAAoJEPJE7TFJpOhMSlsAnj1fB+Mtca/J
umANnc/GL7iWGjStAKCkEJmZyABghRDR8HxMzJEgfGYZ97kCDQRJJC8gEAgA3nSj
7ISAocQ76ew5bSc+aW/cLqnAvWnEFOtwneahbOOrwpLRt1CtCC7bFsWnkqsFJT6N
UFcc1dJl0D0+JMql1+uvyiBK4kLGhw/kayWqGhWVYAwul375lLxyj+Er3zGAMdLv
vbGtg4+8vt6jpF1CvKLQzGQ3UJDlCKz3XST/tRUUFoq/5lD58wqJBOyjKgv+nU5g
nmVJbmsNtRH8gArX1b1Mld4pnfYdMcRVpbna7Ct78GJDbvsRZnR+YlMMc7De0zd1
/oeYo7TBc8isPRxFvdd6d6GIuDPuiK6EXZphrwzQSqG3/hp9SHgC6of9yVzP3wFi
mrVRyyUQKVHYX21u0wADBQgAvbwssU0S6THyBaPr6S+tbTKS8is81SZ87kiUmu1J
/qyKHXkl/aiC39DBX+a2nr9hUbtUsdYlEmWf4LMACm4jt0mPKrL2EbAUSRCVqJ0M
c9TliU7X+ULExN7DNa7B93ux4TaGr04CjEuQxfdg3Ob1YDeJ6bzKIK8f64eB51as
31mUaWC5Jwsj8O1XgP/yNvKi0vnJb4bBava0h2U75oU9GzeWr644KRnh2FGKwpnX
HSqFq3opG/PR4PbSYkf2R2Eeo7Ox46iCWRrNjjgHXK/GjH8skjXoWWmD9S0h73b9
KNDXRPD49G0P4yvNV6p08laVUl3G6A63aA1/cBqVGFsyg4hJBBgRAgAJBQJJJC8g
AhsMAAoJEPJE7TFJpOhMLooAoI1+f30zI1xxIXjy08NLxCQv+9nbAKChzUNzc5OI
D2+VxC1zkCRqhNa+rg==
=NqtT
-----END PGP PUBLIC KEY BLOCK-----
```

#.3.74. #### ###### <ceri@FreeBSD.org>

```
pub   1024D/34B7245F 2002-03-08
      Key fingerprint = 9C88 EB05 A908 1058 A4AE  9959 A1C7 DCC1 34B7 245F
uid                  Ceri Davies <ceri@submonkey.net>
uid                  Ceri Davies <ceri@FreeBSD.org>
uid                  Ceri Davies <ceri@opensolaris.org>
sub   1024g/0C482CBC 2002-03-08
```

```
-----BEGIN PGP PUBLIC KEY BLOCK-----

mQGiBDyI9msRBAD3ChWTrd6eyVBO/p8CKWvVwR2nHBlwNzjUwLhXK12wNXpzIOkD
ZoRm+eh23B06dTISQhfCJEdC6nhb2Tu/q7ZdTVZ8xsuEQh0AYgxDfaKbDkOQ5UXb
CbymX6LEarS7yt/WNTZYZ42wKfaaznW7k9/pf6BiqkSOeXyYAhqgHty7KwCgyqN8
2In5R/b/DDAN51vGrFWcD5UEAJwcZ6zCpwZKKRNbWziKGC+avf2AAkc94uwU+qzn
3oea4Fp/NCSwoLghisKtMM9PDWk8Kkt0HUcv5n88sD3HfXzYQDFbx8VxLXqdaIyA
NYtY9JJ6ErX9FlUaUM0qwbxI5fahKzmENFPn/1322Tq7UpuVcLOdqsHZG3xMAv4s
ynzmBADBf1z7t9xBlbbLOZ90KxH9+TAbfap62fryCmr+a0cQVsynfPMfM2vdgUi1
UP26yE5IqpIliNTdxtXCei5sWsWkA/N4sEMREXzsNjiN/IAerU9aw7MIW/On9oC7
vNGBiVZ0sX0mMnG+m39wPP/WFsWogHehM2ZDDLQCgkcxqJHpqLQgQ2VyaSBEYXZp
ZXMgPGNlcmlAc3VibW9ua2V5Lm5ldD6IWgQTEQIAGgULBwoDBAMVAwIDFgIBAheA
AhkBBQJDWLjtAAoJEKHH3ME0tyRfGVoAoJ8MM1InI2UNV8psbz7ohl2H3IIiAKCl
fQwvDq+57wOGwww9EHjDnrQbjYhGBBMRAgAGBQJDv9fmAAoJEJnvMgrELySdmKIA
oKLyqXKtsSbNFOdz9LFOpd7EqmxOAJ0XgLeoxhXy0X6sWvuOTuD67Oel8YhGBBMR
AgAGBQJDv9gIAAoJEBCXnKrAf8AFNLIAnREnzXhLjkUFyLOMwEsaNl3RZ0KiAJ9S
p8RSGaditiGbCXA3F068K1l6wohXBBMRAgAXBQI8lfbaBQsHCgMEAxUDAgMWAgEC
F4AACgkQocfcwTS3JF8B+QCglZ+/NH9oWiL7+EyJ04KUFF6NbtEAoLWBDEfP8E0E
X/KdcO/0elAnMbRaiFoEExECABoFCwcKAwQDFQMCAxYCAQIXgAUCQfDJJQIZAQAK
CRChx9zBNLckX8waAJ44zndecthUv9HmKavugJaUxWakBwCgtkSI0X6VOe65y1lo
PAcT/i2Q2m+JAkgEEAECADIFAkU/jngrGmh0dHA6Ly93d3cucGFlcHMuY3gvZ3Bn
L3NpZ25pbmctcG9saWN5LmFzYwAKCRAmSeYoxdNNBe6vD/9Em8nePer24Ldnzqzc
0tqLMm4pXn879IUur7SEDek5+mhOSuBbosKH3WdOTCPTbBz7LL3Q4JsQtAFZiPkB
RGxl5ppoHtpd3XiJK4Qh/A95l8IQV0jdwOc20G/BVxXwEE1yplL8x8R83Wv3+FHi
b4KU9dAkEV4b+WxC7BxPAw98btlFI4T1MTTdQcybe8p1KgkJGcM+uvM7R9dVFk73
6XBBkkDSqFgcWeanFlqkTF4x54rfBlnmlne/HdnKNVs3G0YdSrSBVT3BRQ3n+D+V
l0wo4wABHo4tjh+QhmQzoqJHyPRgIjqFWTYrCShWrWXdW2IuXyJpKYmZFgFqnmPJ
4zOUMxPTkkJ25H0l0n+BhxMm+sdktQT0XdiNOQ5e4swzv5F184yzi/gCKSOW36ds
OK671ywHEzksXRVeWU1LHKuoNSth4Qk1yYV4V4fDGMcPPqGmMyG1aYPcKduPHgiJ
dO97lE3Ca/dvEcErg/a0MkoufRoWaZorSJn4FlxuCOuHdfi+ZBA32V5OpuwB3IQd
rUaP+fOoARtxqU2OzTT16u1u6qCsNG1pNMqc2RsWYb0khinjIX7vgPOVQi4YS/d+
Jst645CHzkghQNJyKgyt+ajqFwrEXyW4mMcCHmrx60k6i9Beph1bp/iJGI3ybHk6
U2/GRQt7J/137V6rJZRUm+8FjbQeQ2VyaSBEYXZpZXMgPGNlcmlARnJlZUJTRC5v
cmc+iFcEExECABcFCwcKAwQDFQMCAxYCAQIXgAUCQ1i49AAKCRChx9zBNLckX4xM
AKCaf1vxHCMlKYk2J+q/OReX4JM51gCfbkro32QKPmOO1mvqkpYfc/nlvlOIRgQT
EQIABgUCQ7/X6wAKCRCZ7zIKxC8kne8tAKCeIFCa0cTyiVOKB33VS/nXEDqEyACf
XcsUq9wkS1FRrLfMrQlH7xKPap2IRgQTEQIABgUCQ7/YDgAKCRAQl5yqwH/ABf9j
AJ0UgYT2rWfqq/3OXTpAsDWHBeYmVACfdITIbUJhoZp7fIUw50iHkUKrHJGIVwQT
EQIAFwUCPJX2wwULBwoDBAMVAwIDFgIBAheAAAoJEKHH3ME0tyRfJUAAnAyFm8Ba
Iss8LLQl/ci6H8V6F/DoAJ9PgtXQFVPkix5PGt3l0oqqn2WiyYkCSAQQAQIAMgUC
RT+OhCsaaHR0cDovL3d3dy5wYWVwcy5jeC9ncGcvc2lnbmluZy1wb2xpY3kuYXNj
AAoJECZJ5ijF000FryYP/30PjjG1GvSvoKg7BGoIQMnhBuzwko9wF8wT2AqAGTk8
```

```
xkzb88vnghcnDIcQD0pwn7de5SqSalj93Cd/OsEi8TLQinfXbbWYvKCmksQ6uiN/
hbDvfi69e9AQIubGLh+CYIA26HC+KtKxQ54ynEJdAksDMr9M8rS6Np03Y9XcavRQ
iLFaShqTqzgtQbqL4ZGDlnBVtCkl522sB/iXGPdpnpxBPx5WVkfp/bZtdzZI3FP/
FQGeuSXlca4qgbuCRYSAFhZG4Gvr4O9B7uSqK1Ved3Oqah2mo9i6WrSIsehXWARy
S6Mm9/v8ED1LQRxSPmQUkQoNgt6Pxb29IW51mNomHolHORo4OEaaVmDOUNeFPjNF
VL/KSF8hyHdNfRjxIq0lI7e+XOIeEJeOo3llw9828TSlUhLmSKi/8Xb4zqcHVolP
iYxGcLZRgRaY7kVFA9T3v+uvVDofWhum5+YzjuM0ii0uqMEuC+uE5g9lIuRYngJk
OGK7XQdg9m5HV67qvA/7ouEd/WXiifgKtBVCWC2VU2HHponmObCdQu9XS/QQn0rF
BnbFD6iVUFRLWZt5sJZIOneh/4Ee+iYTYFAAPqF72uXjv5/aZEpVNjlEonABDEft
yBHF8yN3OM1ZNR5UUcOxBl40pUZ9BsRUAKZ58E6yPoKmu7kSPssbQgHMOmwyxvbr
iEYEExECAAYFAkO/1+YACgkQme8yCsQvJJ2YogCgovKpcq2xJs0U53P0sU6l3sSq
bE4AnReAt6jGFfLRfqxa+45O4Prs56XxiFoEExECABoFCwcKAwQDFQMCAxYCAQIX
gAIZAQUCQ1i47QAKCRChx9zBNLckXxlaAKCfDDNSJyNlDVfKbG8+6IZdh9yCIgCg
pX0MLw6vue8DhsMMPRB4w560G420IENlcmkgRGF2aWVzIDxkYXZpZXNjbTVAY2Yu
YWMudWs+iGAEExECACAFAkNYuRoCGyMGCwkIBwMCBBUCCAMEFgIDAQIeAQIXgAAK
CRChx9zBNLckX31FAKC6gO5VL2KU9Vh8rc1pOfi2ipJH6wCeKR6IVcfeECUGVpez
txhfdeWcTvGIRgQTEQIABgUCQ7/X6wAKCRCZ7zIKxC8kneJjAKCPw2VIxxa0CKym
p80Cw57MtLHJMwCgl1EH5Qv6Si9H4pjfacnRc8KxHCaIRgQTEQIABgUCQ7/YDgAK
CRAQl5yqwH/ABVxbAJ4h4/60PjUD7J06iImyadephKig9gCff7O9KnCzcd9wg+u1
T2uDY5sNXk2JAkgEEAECADIFAkU/joQrGmh0dHA6Ly93d3cucGFlcHMuY3gvZ3Bn
L3NpZ25pbmctcG9saWN5LmFzYwAKCRAmSeYoxdNNBaEWEADDP7OeY8z8kBDNAodX
uajjJFcnwpT+58ap3y0v/1U9Cl/Xko+EuoRKzooqbr7iWecI5tQM4Jgt38HPbAjv
eVa/Him/GhPQHmnF3maYUS0GkYT9Cp4DwOdqat9/ZUJNtxdt9MqmhSN2+YWuRRVx
YedP6GVIuaWgONAy/daH31Cj6gcpXno/vRyZRBVFKF3pVGpK7vW+HRVFEebfTsw9
POzPTPgIsu0bXBOvJWDhL5NaNj/j0hCwgQAst3e895An9SnxB41EhdUcisx8+8s5
3+lxV4jDI7XihFL1iebqPc43JrC01GjVnnAGmq6EvjF12v6dKVZvg9EL76g2tl64
jwKpJpKlH27r9/Aq3RZR9ORRM1dRqdIh4PyDKFAr1YLEck6l97VNzlD6VRtoHgZN
csb5/jdlual1yAN4pWolmg2Z9DI/rntuPzxEPQVtzXQlhqbu9Oy5TmV/+p+0deHi
vWdppnLPjEUroSqzUI6MzsWvCI8uE0t56ginWMgUn8a34sNsmoFr03i33rVbwL4T
FxL6IMniiiIU/2yLTULhUj+InL9am/RozGQy/20lvl9RgMJMbqxH+JHfYhbAqyNc
j6pEMfCz6cDjz5Ax//d61Ucz4Y5ze71RDS9CFNQhUnT2Nya3hZszp7XWwwFRzF+z
rgmRG3SthRsAx1JLqXGSjrhn37QkQ2VyaSBEYXZpZXMgPHNldGFudGFlQHN1Ym1v
bmtleS5uZXQ+iFkEMBECABkFAkNKSicSHSBObyBsb25nZXIgaW4gdXNlAAoJEKHH
3ME0tyRfmbwAmgM8RxlVNuJ21w+vNOz9VRTixYWUAJ9on0q7U7r3DoLrlHR7AERZ
AnNsT4hXBBMRAgAXBQI8iPZrBQsHCgMEAxUDAgMWAgECF4AACgkQocfcwTS3JF9K
DACgqcXLx+lstujUIJ57fYfX7DpaTlYAoJr5CpgeNfVK69NlZSLw0tszxd63tCdD
ZXJpIERhdmllcyAoV29yaykgPGRhdmllc2NtNUBjZi5hYy51az6ISQQwEQIACQUC
R5YTgQIdAAAKCRChx9zBNLckX1TYAKCRZHTj+2/Q4Ei9zXWPYo1m4h8DNgCgyi3l
9xNc6tnk0K6lBMVWRPHSH9OIYAQTEQIAIAUCQzc4TAIbIwYLCQgHAwIEFQIIAwQW
AgMBAh4BAheAAAoJEKHH3ME0tyRfbR0AnA0x3FNcN7QZFCMjyUIq+8SU+H8lAKDF
IjKSK3zdW3wkVBtPmXuhSm6d34hGBBMRAgAGBQJDv9frAAoJEJnvMgrELySdoXsA
nAmfR3omQLViU4jJcBG9nL7Hb0GvAJ9OpEclx0GKtnXg2qO17ScNODs7rIhGBBMR
AgAGBQJDv9gOAAoJEBCXnKrAf8AFw5wAoMP176cOsZzQhAZJYGuqmn2GMyE6AKCs
Y5bWd8ziA6TnumebNo8nqdfIhokCSAQQAQIAMgUCRT+OhCsaaHR0cDovL3d3dy5w
YWVwcy5jeC9ncGcvc2lnbmluZy1wb2xpY3kuYXNjAAoJECZJ5ijF000FE0kQAKer
d09AdfoAL03XNWMZw/cxRsftj6VYlBw3Z05IGz1rzkrU2zpZoiuDcKAj1olabd9x
DQTMq1zYt0rROOcs8gu3/nzXo8LwyyFv+PrYUtyzT1LPmFmWiikHtOatSiStDk9U
kBH+b0jjbO01oba92PqMGLyCbH35PhbutOOana4FRKva9n8ZazkzMy8cRCFyaBUi
N7kfgtzZa1TuSpd1k2y4wi4nu0A2fugJbY/mgV1Mf0kSuVs0cx4X4KH2bjKwwYsX
mztavpD31j6PPmtJarpeCi5fBYie2JDNuEQvIfOPYJoPF1XNfTKfHSr2cpX1m60X
YCGLTLNNmBitlgABkgAQs0ionC6zkuNwgnJtqK1mgZfAj4ms7/ojV+QUC7bzfR87
5Zsg+S7nIHUT48bAY/5fWQbYjGLu/uCBtEoF0QtRWbBlRsSkVHaNhzOA1Eb1J25L
VMOHBI/POC9M5ozTxBDXzim/MnrwwaX6l3/eZPlrmqad5P2sQ9BlThbADR2elLar
```

```
gEH6WPmfz2XXNuFs3KK1wgBxFNjv0gg2gcTJpU8TZIX6JxFusA0xfyV6hwyjwWyL
RkS73G7t+jit17xaDfcuaId3uYqFB0q06sVJ+1zuaQqtUKS1Lz7rR3/g7Vrf+GgL
SXQSaph+Y3/olVloqGsyKtKksmHV4YCGEwrACMMCtCJDZXJpIERhdmllcyA8Y2Vy
aUBvcGVuc29sYXJpcy5vcmc+iGAEExECACAFAkeWE5wCGyMGCwkIBwMCBBUCCAME
FgIDAQIeAQIXgAAKCRChx9zBNLckXyPlAJ9RnyO0oELiVRHceqyvNcIR+LTvQwCg
lOf7piYyKGpjFdn1Tv5MAk5EwmW5AQ0EPIj2cxAEAIKxdMRJsJsRMFq4fPmWwsY9
wi7dbHGbqrTd67iyyK8w03t5iGTGgcrhsTSIgyXyIVSN4jO8ZcGt08huGGuYUnqA
h9DSXBV7FNmSkUNDKfzgJj5NvNZc052QBmyr6FC6DDXJUqfgU7pwbEp0Hio1Jp57
/tNMFZeW6I5uXBTcHd9LAAMGA/9HApzNt52P7btxgu+6TaOkOzuGaEvYEuFr0ead
PI8VgOFb3uzuAeMefediOKRayxNi5UaWWyfYNdFRU55gkzML0poUfBEz6IuA84pM
2ikSa+8MJWLxl5S/Kq6jAfSXeyKAfIX689pCmHdnEe87lsjp5qq198sxqC2XSuVI
oPiSF4hGBBgRAgAGBQI8iPZzAAoJEKHH3ME0tyRfHiYAn2QTnfzvyQxjaMeInwSU
TMRZsk6xAJ9K0owgeA487TkIluwlers5hf3BI5kBogRDv9KmEQQAh+Y//ibMoOrz
58lyROlFfpdPfBA+EPvIZiMDvYT8GaAcHsmYchDyB7e9v5OIiiBoTBN0zy1s8+fF
cH4XBJVz8RCDXE8zTAZjjP+Mf6Bt1BKAIZkOqYwya0uLk14QiE9A1HsM5WFpZ4AH
Hqry1khGfjJ1dD9jVm1WHKKmfRtHftsAoMUhXAyAAtNdDHzXi47FKnyef2QrA/9K
XltnG8jQQmFfgi2L6WpIQZJrSI/KHZkwF7Z/jVIpmQRuWLyuTk5Awbg/pxauRsjL
ZRC2VA4duO+LSsYn/+7QrP8PIfSkYW4JF05hPR8EC3UHUBCuVN8DpZnA9bvcACQB
eGlNQo/rfDG18uRe2RFyPcN9gwxGG/yCzFxM+pJyJQQAg3RLXwRdRWIUOUwv4jih
9E/Lua3SowSFATVDcT3JnfeFqocbXKlEskjpurOtZnW4vmssgJXk73OzQK4fi90u
QXzRdzjCUucRji8HdGJEOkjX57BT1Rzw60E6Rbl2mkgaFbFJrtWGAf8cjbL49Ccr
Ky6hsxKr4Tcaq3d2fsYl3/O0HkNlcmkgRGF2aWVzIDxjZXJpQEZyZWVCU0Qub3Jn
PohkBBMRAgAkBQJDv9NbAhsDBQkB4TOABgsJCAcDAgMVAgMDFgIBAh4BAheAAAoJ
EJnvMgrELySdKOMAn3Ammx+0WjEBA/R6M78F7RVk6F88AJ4q8+T2UQgXvgN9M+C7
OtbzTSdm9ohGBBMRAgAGBQJDv9PvAAoJEKHH3ME0tyRfUY8An0YIcL2BKT+okDBJ
cE7PqU4vcrePAJ9lKVe1RpcvQDGMMLzzxRZCmoEfDohMBBMRAgAMBQJDv9c3BYMB
4S7vAAoJEBCXnKrAf8AFrJsAoNjfLdp8j2DUKTbmV8aEcYu7cL7bAJ4+x5l4zYk2
obpX71vNyuXrMYz877QgQ2VyaSBEYXZpZXMgPGNlcmlAc3VibW9ua2V5Lm5ldD6I
RgQTEQIABgUCQ7/T9gAKCRChx9zBNLckXzb9AKCe9QUIyxppfxFVgUa/0p045vic
XwCfWtPKF8tbIb1XJmIqwEGmsSnVnUKITAQTEQIADAUCQ7/XNwWDAeEu7wAKCRAQ
l5yqwH/ABY5PAKCjO5OrXNciipPkAMRdrq2ZXvdRAwCgijA5e2eAc0Z0dxvVvUu/
6sfNBxmIZwQTEQIAJwIbAwUJAeEzgAYLCQgHAwIDFQIDAxYCAQIeAQIXgAUCQ7/Y
6wIZAQAKCRCZ7zIKxC8knTbqAKCcDji922hiWWRhfMSX9AkplKC2ygCgnejdyhbq
vjTMt0t7+vBimhyQDiSIZAQTEQIAJAUCQ7/SpgIbAwUJAeEzgAYLCQgHAwIDFQID
AxYCAQIeAQIXgAAKCRCZ7zIKxC8knWPQAKCcxfxLGJIEO3pTi31zWwIiko2C5ACg
mJURRHd8SA6qcI66NYHnLo8QR865Ag0EQ7/TKxAIAOfTk/QRfaku/I/DM/2EaUs7
qmtS25VeWrArB003TY8o+7YV4bdXm6GA1CXXOGRI/h/INlcOVu6P+a7r/3cIEPHa
qixsBRIiaok35j7JpmWZDN8ZmtM1yBKgQ5K/xmMtn2hKmZtNlmx2KR9mKuNJBWdi
0lgJ91dNIY0qa/lJ5KtqoNGk8zZpqHSLwndE8QElEAjFFC2AdBg4bDd3PsNaIsXL
qT46enQxMmN7dxiHffDiao0wyR0zIQ4c5tBabqWCy1TW1mffFIDFsOFiA133MMfa
97ClogSj+BnnIuZh9Qspad5xFMOMHjp3BPAlBkjgEQaMRiBVPgil/142q732OusA
AwUIAKvJHanem2MvGf4xU4eF61NjPKrch270cB1x/A/7xhZrgDG4BlbU2oaWFa+x
mdrAkV7BbNNTRLdHM3yHQA933qIhhTLQ/jdLTqFmxJ1UBc9bZ+Q2HFax0zzdpS81
PzIuzIXQBG2b23sD7ccF0yiEgikoA4pusswCFsy+tqtB0NhVoUpHtaSHtaJrNvOZ
EQVWEzJDDXXz1xnQF/8NLCGISJ5iDjuZuSUTI9lJ17kYE9ryuFLv09UCekUwbr1/
HHkSXQYj/9Y26METSz/onnwO59uFl+nF6yCcCwGMkMspztf9x13W+Se4IKN54XKE
Le05x4BMjMXBOQ/Az9aHrtiDVMiITwQYEQIADwUCQ7/TKwIbDAUJAeEzgAAKCRCZ
7zIKxC8kndBZAJ0d046+VzDjAPQwh5T9eFiz34q2pQCgwOD6TapaSiLcbWWKjuHz
kY8idgc=
=eKfA
-----END PGP PUBLIC KEY BLOCK-----
```

#.3.75. #### ##### <brd@FreeBSD.org>

```
pub   1024D/ED0A754D 2005-05-14 [expires: 2014-02-21]
    Key fingerprint = 5DFD D1A6 BEEE A6D4 B3F5  4236 D362 3291 ED0A 754D
uid                  Brad Davis <so14k@so14k.com>
uid                  Brad Davis <brd@FreeBSD.org>
sub   2048g/1F29D404 2005-05-14 [expires: 2014-02-21]
```

```
-----BEGIN PGP PUBLIC KEY BLOCK-----

mQGiBEKGCoMRBADKcY+c0DClCJ6cqBHMdye/IiDENT6SMUV8S1T3Iz8UDUrYjtbR
JbM5w3ZrV3+h7HsUZaNGL6hFwxqFFQrnzBU3+BzpgTTTCC78hAX1HIoYWcfNnqjI
zrIMjhU7wcS7hwFTdJ25eiqXSRVpoMWEpXo8JSWVTUNIuGkQlg579CZ8JwCg5alM
xDHxzIugCp9nuFWwavjus5kD/iznJW8yKOstdRrnosBmhA8Ijq3cv1H2NfEfmloV
nw/1g3mY0DtBUnzLGZ3uNUUZhSe82zKI1984dYSKoCCry0y/g4pCuyTswqpl/WTc
hc9rSUFleVu05MXKoO70WSSMQGLPYLnd4VrGShz5hPtZKq2CZIQvwiAcacUwoOGJ
J/ghA/9HD9/z7QeArsR0KfkLrZ34YH0o5e3Otz3dub3B7M6rU9MuFZ4uThhp5GHo
0E1puC5ay0mpFlWuxikWPCwzOK7kiVuea+89iFLs6u+blUETGI3SM48FbrMKQqDh
HZMjBWg6caY9GaWsehNxk3TuGZpA7m7Kf8Udtr9YJdRHr/HifrQcQnJhZCBEYXZp
cyA8YnJkQEZyZWVCU0Qub3JnPohmBBMRAgAmAhsDBgsJCAcDAgQVAggDBBYCAwEC
HgECF4AFAkmhqiMFCRCBoSAACgkQ02Iyke0KdU1jEgCfR0pvvRQA3M9Z0zM2dV6i
YafSCb0AoJotX8m6wArtMpmii/b0QyaT+5HBiEYEExECAAYFAkL1jHAACgkQF47i
dPgWcsWHqQCfeR97YtQHwn2yDP2k9oX6fZ9Pt60AniZRZ5BMSkyftCpR3zx6Jxl9
9wd0tBxCcmFkIERhdmlzIDxzbzE0a0BzbzE0ay5jb20+iGQEExECACQCGwMGCwkI
BwMCAxUCAwMWAgECHgECF4AFAkmhqigFCRCBoSAACgkQ02Iyke0KdU0iMACbBLqL
fva236Xw2c0DMH1sf6ebiOoAoKCawBu8IV9+T0W82BFOaXzyqu6QiEwEExECAAwF
AkKHJxkFgwPBSmoACgkQtNcQog5FH33KrQCgswgrktUdXLWjwCmnIOA7087u4ywA
nA/Bhi+ww9U9hDQmSBohzbyRoRTCiEYEExECAAYFAkL1jHQACgkQF47idPgWcsXn
tgCfSPZ5hwGie++UvBuozWrxv+xiv2gAnj1XiI9dmD3xucoPTbuKRB1CF1jsuQIN
BEKGCr8QCACsjQLDvnrcRsGno7O4sUoDRj7C6tAS6ahv779OodNW03c/EL1U1thD
qhrNvN6M/BSG+tzuJyFFnSLHfkJXxEn3XQVYcF7dV4HStotxRMSBFRFqFizf4VGX
72mqArAeKEYW3W+mmEGJTqjRvvMxEfl2XRtGUASkSGkKvrXuq6CeJdYPgPLg6PtM
NcQ2RlwdvOV5zutUa76zHnKZeQ/fzyR8w5HZNUxPltgjSU2NeVIOLTCakXZRWT8X
7BnUlCUIamRLmLdxTlizW/bHIzHZ0Zl1sA/uDCea90NgV/0s8gz2HFIKnNJQ5332
DIQvtaezFVLT+0hTyDKb/P6QRgmK3TEPAAMHB/9j3bI+ifWv4dp2NzfxXW64P3l8
zcA1nms+EYYn0HlswwPARndsi6zlb7nF+NRluMZYkyqkNAH/0fdUQONQw8U6A4JO
3gS9YQ++mSubtQcLCT8h+vzscS+GVoKsSl7FwuY0IP1cFx6bOuN+lNfZHU/AZDzQ
Jyj5OfDvpupbulT92gqUakMSgmz5uqX8AbIDLnqJzJTW1UgJ5Ft7RrFVCFAufJcy
nl7grHRf30e8lVL0KqdqsLcwWKNY8ZceBOij6OQwbnFezZlTGV5KyshCur6pyby9
H697clLqFspFH7euqjbq2hICPOIXD/SEl99lgTTGB2LCaVhxTnjgMTttQDgciE8E
GBECAA8CGwwFAkmhqU8FCRCBoBAACgkQ02Iyke0KdU2xNwCfQJJkClJonK//zUJ9
vC9Jz8J4J5wAnjPFHkl5oQLsHRM0l7kB4cJDQeos
=HfL5
-----END PGP PUBLIC KEY BLOCK-----
```

#.3.76. #### ##### <edavis@FreeBSD.org>

```
pub   2048R/F52DF060EC5583DD 2013-10-09
    Key fingerprint = F368 53A8 E3CB 7135 3140  2AE4 F52D F060 EC55 83DD
uid                  Eric Davis <edavis@insanum.com>
```

```
uid                  Eric Davis <edavis@FreeBSD.org>
uid                  Eric Davis <edavis@broadcom.com>
sub   2048R/156FF9FC786CB51C 2013-10-09
```

```
-----BEGIN PGP PUBLIC KEY BLOCK-----

mQENBFJVtzoBCADKpSTjlUwls/zknpM67uf/BmEfAvhQ9Z/esGrJfHzHMqWNJLpr
Ca0oC4qtz38zHXbMS4rahJFzyBb9Yr3jPbJsXCTM46tYMfhVv4L5QzRfv8dx7waK
XvCW8HeKjPmzcB2EMEIG0wZ+ab52g9/3au1K8+KfOXv/21cE6vlMLSzBD2ZbvbV2
HS9ijAY1mHsemUU9SqS3ds3OHJdIQc1ikKjCbGPXDHlXLjRT5GogL7vu7n76Uga0
iXUlq/VxtJoAh7weXjD5fHysEEsil1BEphdjR3JqF3wGsbj4UDeq54Y1B7tvEfUI
GHRSDQBnDCRKX1zcL83eOd+7Y2FpCttOQi0hABEBAAG0H0VyaWMgRGF2aXMgPGVk
YXZpc0BGcmVlQlNELm9yZz6JATkEEwECACMCGwMHCwkIBwMCAQYVCAIJCgsEFgID
AQIeAQIXgAUCUlW9wwAKCRD1LfBg7FWD3Z33B/4jqUfWzhRqAnbEGY1toQLw3ZM3
utNlPorfDijvMqnpyRdyrVC4S/gWBh9eDjrNCFxdX5dH8nms64vGyceH9IAX5QSl
+GF61i7lOAac7OeaQzqAEp27N+VXeabHsBxEXP3hu8Ckv74BsSpUOnVPbOXVRFqP
NaM9x9QU9GSTayAsF5ah7FEpRnB0CQqA83mzQDHs8qec43uxpGBW00qVHS0cEDnG
JwXTOa6x4ZHDZH545/1mU8NogTnzDlKjNb/mi5rSM02TF+TkE6ITmBSv983UHuLH
MUV5GCesJDyXrhoFlRbaUoWOkVpvgGWPaB5Bi5AS8Q7akaJxwZ7uxmTUMQVJtB9F
cmljIERhdmlzIDxlZGF2aXNAaW5zYW51bS5jb20+iQE8BBMBAgAmAhsDBwsJCAcD
AgEGFQgCCQoLBBYCAwECHgECF4AFAlJVvcYCGQEACgkQ9S3wYOxVg90VTwf9F8eE
RNaHGBMIDbf+rTnfGhYP3GyqZBP7vVfgzY84SjwtJVf8yoFs+G4VBqwCKscH9aVQ
hG4S436uFzbYa2uLU5RGzzYrdp3He2YqxinQwMPZrTEqfZuuzGY9HE7mneXdDCFW
Qyez3XqSp5L5QKg/cFuMs0K1pX1qSSCVpYWKgg8zshwLk/3OfVXSBi8SjocmBavj
mKSlpDFnCcrK5MXiNQQUzqQgnOiM/ifNjbSQSQdTrPXChukcIAtARuclASXCyx4s
l+ls7xPO15WUbxhTykXJG0d1O8mwiQwf9rh3pPyr6LlKj/UgiFfHmdWQfPgOoxNI
o4tyuZtB/PpTMg5kTrQgRXJpYyBEYXZpcyA8ZWRhdmlzQGJyb2FkY29tLmNvbT6J
ATkEEwECACMCGwMHCwkIBwMCAQYVCAIJCgsEFgIDAQIeAQIXgAUCUlW9jgAKCRD1
LfBg7FWD3XwVCAC1CVZ8ZJKAuNDh/fw8kYHADWjYQqxJf7rdZ2m+PJG1C2ziUtgW
HOhbf68hb2+DURDLntrv8qSb9E/Kchvtyq1CtALP7CJa0wkBPt75x4L0qD+eIxzq
U/TmtlaXCi2cjWIbh5AyvtjLf/xt5IW/SLcwZUOx0mGL5+XdpC2h+GmvYE4AWD+c
hqpB+2EBP9AH0lgdC9Yc7TQbe8Bm/H5J+c+cdIUFyNz0gqKUgYYbmg0iHO2U3ZgA
TOqpeboGxqQaMJKzmRTfLF4OYAVJvSOXo5ZbGIOzSQ0myampKHcXP5DDr15WudRd
bnfGYbE9XAXfXsX5bKyvjgXljgujVGqtxCHTuQENBFJVtzoBCAC+Z6kq9sMAj2zk
Zpixqte62kPKxWzx5tlwPKulLR378rHosntMu9l8lZIB005GzjaICPDoheAEWiHR
YuFBAoHA1llMmGLvwU0MTWlDyIHwGNf2bYZoFatiKUCtfQ3nyrhdF9ciJ5WHngJp
f+deyIQZdOMSZNW8G47gZckoaBP64Gt/lv7UfW6szYVJl0IzIE3xzzohljNAUi5/
EhfvpVHpe94kB/OkxfFGO6waeM5zzojX7AdFssMLEdxeG49cekgmLD8X30OLWmt0
yUOfueHun4nvwOQhnsSs5c0aI1piAodafI/xDs5v5Md8CTNILIna0MUMmhuzrno5
XlAnjmFNABEBAAGJAR8EGAECAAkFAlJVtzoCGwwACgkQ9S3wYOxVg93vNQgApTFd
+u8MC/CsREnGkGbV6Enql6BYoET8Bg0uvC3RJyE4k2Bd+jG4BxHM3ClM1Kb3uYVj
oVjE3t31VRYwtK15l/JnMcVFjcRlHRSgl2+0fqS8ABO4s/XSom8lkYbfnhpjdhfW
PhO5s+9lnD7A4qYBaajeOpWXJIHCWvxcsQLOWwaZXeQKQO5dyV2aD5uNDCchr3uv
xpaWGnnRehMl5Wm7rSFR61mSgNujwV87q0635CrJtjoKPSGq3f77eJPuYggIT2xy
khlqPwNi4abACy+51CSjuLwJOpIJ+2dWAdshFsZpT+mZv51sIs11n21u+7zTm6EO
6KNgQrMxiP3AfanpIw==
=rvTg
-----END PGP PUBLIC KEY BLOCK-----
```

#.3.77. ##### ##### ####### <pjd@FreeBSD.org>

```
pub  1024D/B1293F34 2004-02-02 Pawel Jakub Dawidek <Pawel@Dawidek.net>
    Key fingerprint = A3A3 5B4D 9CF9 2312 0783  1B1D 168A EF5D B129 3F34
uid                  Pawel Jakub Dawidek <pjd@FreeBSD.org>
uid                  Pawel Jakub Dawidek <pjd@FreeBSD.pl>
sub  2048g/3EEC50A7 2004-02-02 [expires: 2006-02-01]
```

```
-----BEGIN PGP PUBLIC KEY BLOCK-----

mQGiBEAeUYARBAD2RoYfLkSt38R06MpFesDgXVvgSb7q2GGTiMLZE7iJ8iKQU7Rx
DkpW7EkpJ/YGPXro0KumkIGoPCsMF1eLENUhGhyMosN5Yb9Y7DXsOv3QcCKIfBlM
P3Y+Y7By0GvSYPvYK9GZI2ZvSXyTraxB1eO/7c+aqS7wdwx3bCsVKnyzBwCg+nXQ
izSD3wmwDYxffxN4dawiD2sD/00L95dq5XhM9nISjWJOjGsPJqyzoZZH2pemOgcq
SeNimi0yWOWeZh/bxbjUYI5RXdBXGdwQxW6DKFU9o9NFe4se1jZcbPjuRtkbBXqz
Mkh4kv2pvZ+rHu41kqzOZ0z+rbZld2U28R76xtx3RI4OXvJ8z01RHzAEwJ1G6s3D
wI6iBADy+KSjJmfgP1rAcNPuwW7T7L2H9fLNTp3mmWZZDj6n4fykcwM9Jtz/K4QE
i3GHNB2AnmR8yiPE2m87ObsKV7d8UK4WP0OLfbr7d7TZ0jDscBhlyfYgKYDFHaJH
8O+L7df2oQU31wYEvYOP/mSTPO7F5TJZm3/Pygp/JkKnPDCnY7QlUGF3ZWwgSmFr
dWIgRGF3aWRlayA8cGpkQEZyZWVCU0Qub3JnPohkBBMRAgAkBQJAHlGAAhsDBQkD
wmcABgsJCAcDAgMVAgMDFgIBAh4BAheAAAoJEBaK712xKT80dOwAoNjy2Xrebr+p
AQroKNQnIzaR2QysAKCXRA9XldUcwxSOzRJNhDktAKQbZbQkUGF3ZWwgSmFrdWIg
RGF3aWRlayA8cGpkQEZyZWVCU0QucGw+iGQEExECACQFAkAeUbQCGwMFCQPCZwAG
CwkIBwMCAxUCAwMWAgECHgECF4AACgkQForvXbEpPzQudACbB3QlE/GfSY+umOHI
y+3UjdMKuGMAn2JC4vrcEPwg8XMF5iEIaEZ0tNmVtCdQYXdlbCBKYWt1YiBEYXdp
ZGVrIDxQYXdlbEBEYXdpZGVrLm5ldD6IZAQTEQIAJAUCQB5R1AIbAwUJA8JnAAYL
CQgHAwIDFQIDAxYCAQIeAQIXgAAKCRAWiu9dsSk/NByVAJ91gG7VGmIK1H1LyHnW
ZPI8T7WRBwCeP644asOCGfje3+NjA0F9OHoL2z+5Ag0EQB5RhhAIALfZ2Kq/Yd1j
X4+kdVgCQqHP9tEHjYLwGICL3Y1i+whLqUx/X+MZmt4vNZLaoaqRXhMD8A5c9tN4
06ODB6afzS0feQE/s3j0bKRviTvUedg+CLvt9anqf092gRt1MnKAAWsw+WNqfCNI
xsONpWWS5LL11PLyEOhxqsEvcx2IpswjG398MINFwHo7dUielCDpAPgu8tCVLpWb
GqUBiWdqzq9jxvIS7obYUmr0VBqElP16LrcvoUs8W+AGvkfTZW3iX6yPhfpnycKy
OnStwtO28Ud2BlRrp1YLJWv8oZcYDP5p0GyhbmCbj6qG+BrA8XbIgASFZHK65CWr
++Zc5tztIBMAAwUIAJVrsEErdqxbj7qdJXVebkQZLe/hr5fFOGdOwMmvNbsI2nHj
0B/L8Gfw1v2N6K5ST68mSH5gPpDDkLqDfqY6OcN2LBhVvOdEGJv7kp8x0XK/vsbj
jARiO6l7ZrtH4E78oiHzYK1yGFNMi6c5zpO6BXRUAVmKptL/BRu0UPRMfScyIbnP
gT0dcOiTazJ5U9Ol+Mjk4S/YLqe/05JQvmzKzSht6E8BbgiZxwsrWB+CLpLwglbg
f4NX+BAjApvoesbhkLOY03bSgP6CsRbL7izgVmfAHbOJk5eIYjSEIOcqIMyg3cp0
kZI7omon6uhjl36Ad1uEwjkW7jPgCz9a62bLr3eITwQYEQIADwUCQB5RhgIbDAUJ
A8JnAAAKCRAWiu9dsSk/NOa+AKC/grZ0DrDsO9LtCEQKwTcP7EQYBQCgsk9ZmVug
9caBiftOC/+/0ej5qqg=
=/cMH
-----END PGP PUBLIC KEY BLOCK-----
```

#.3.78. ##### #. #### <bsd@FreeBSD.org>

```
pub  1024D/723BDEE9 2002-01-23 Brian S. Dean <bsd@FreeBSD.org>
    Key fingerprint = EF49 7ABE 47ED 91B3 FC3D  7EA5 4D90 2FF7 723B DEE9
sub  1024g/4B02F876 2002-01-23
```

```
-----BEGIN PGP PUBLIC KEY BLOCK-----
Version: GnuPG v1.0.6 (FreeBSD)
Comment: For info see http://www.gnupg.org

mQGiBDxOCiIRBACyyyoMk5OyGdOkR0a4fj8zPJ2AOielQ1BYv7JlIWdNeMHdQ0gj
liTgXwDimeBnElw7sNrmdfocfwKbmX33exFPa3AkJgLflBcuH9+xE3ozgzMl6t76
QL90PPIc24Er670NnhF7Smvubus4IdckvM24kuUTINmiuFzVwuwWdXdwvwCght6R
HPpuFeiMZHRJAiHmu9AkKrkEAJRLmRGgdqTQ6RRIQobqGS+1grl6AsXHzKfvjx8I
//12yrFiUcXE+167I529OW2i4ilmVjBmnwwe3750ZKBIp8OUBkMkfMuTSyCCFD22
CX4N7D68d8eCJiCqv0jMZGnoWoMulmWzdyplcg/FhdLzUfpXLWX7/9gzy9k8hKBT
Ou2UBACRLG7zwgKcYx4yjHhsCxuqGOeKtcfF49ghCp1s+wPsnXy8b6ZAY3wFeHC5
LFyUsQFarizV0aeqJoOXEB296xZYPpgW6C+rajd1WVi7zhPxsfYedldX8HtGDMKm
FRN88P75OGjMdFOYrpXTqUAJnoTUN4UynLV6WbfM7Cne0syg9rQfQnJpYW4gUy4g
RGVhbiA8YnNkQEZyZWVCU0Qub3JnPohXBBMRAgAXBQI8TgoiBQsHCgMEAxUDAgMW
AgECF4AACgkQTZAv93I73un4TwCfWqT0UeeEn9qstLTycDZF6oiKUusAn2dZRiNX
06KUv2qJk2g88nUsBXgDuQENBDxOCiQQBADXY+I+CYMmiant5TBMzh5JfqhW2FXa
aZDgi5XTVAStL6AaygeLIaVSSUUuOxiD4JB7vxHYB7pyVg71/lg5moud8NP2HNKW
YR2mZjCQ9bHRQRqqPBTMrSHJpq10cZ6grxvVmte/oC4cI35wL8HEe2WwChZgk0tS
YrA5PRt/UGWLLwAECwP/SxokqxcRa3lZqkpdwLgLWpyx1KNBg7wIJYLmALI0UxpS
ezweD7OukikqZ1BYlaaWZ7N++r4sNDR9WTIv0ySNovxJnnlyo6FzD9RD7ijQbAvp
nhpikigC+GvdnvmreMXYztc9WvFeJT/S8LGDkDHcm0ECmBDo3EA8W0+sOQsZxk2I
RgQYEQIABgUCPE4KJAAKCRBNkC/3cjve6eroAKCCMN4s5AqvTy38BWmspFvSu90I
IwCfTGutfs+PGUY9JJoabnnfJhfIgNA=
=MFJO
-----END PGP PUBLIC KEY BLOCK-----
```

#.3.79. #### ###### <carl@FreeBSD.org>

```
pub   4096R/FB3B5D38 2013-01-15
      Key fingerprint = F0E5 3849 C6C3 668B 68A3  BCC7 6031 E963 FB3B 5D38
uid                  Carl Delsey <carl@FreeBSD.org>
sub   4096R/256F29D3 2013-01-15
```

```
-----BEGIN PGP PUBLIC KEY BLOCK-----

mQINBFD1xcgBEAC3HQc1DEYR8DN4kwDkh3a/Ox4YxYH0ZoIprcsnAyHFmQRONidO
UTFl5nx/r2562/N1eofQBFPt3YI0jVSiVkHKLRapoZBdZagPnEa3YH/t9e6CK5b2
Au0Ycj66n6JVwyGwSnFYZAPmOULgWy5qMUpI0IYAyRJsRz+qa1pSMCwgibZ1gPa1
b23if+AI1o0aIPF09KNpiQW4lNt98WKiHvIKPJh6u0fi26tqvNGUHAMeM3SmTbGZ
m2S8l469EDPHm4MGE5wFo11IKBCB8mczg/iGzCjfj96DNyGivgDuC0Xdx/7EoP2L
sm3batAQoa6kIUCibF3lgnEzszWfQq2O0vuA30g7tq+Eqnc611ErahGiFGKShJY+
GfGFPuc30GFAo0hC6de7VigXDBwBV17vUM14nxwlkBNpXfca+ulkMQyIeY5U1KrC
HQBWPV8Iq8XqjvvgIuoGeMHJrRXh/BqjE8er+rUXtyZqXD1MdxHoVpzdRopta9M9
vfUQgB/9yjmZ3VHri5+6pENoTw9wGeLs+pOmdRXdDSbMdVf1S4qxXA7W7uqJW1LR
Om7wkC4ezJkuubq9aqqBbgsqXwsXfSbAmuIhtYXZd5kmpQcpHbU2UVzwVWvmNvOe
DLY/CBtsoMhMi/8XMHZ6w3x7ezj8rfzLGcoFuibKIfCO+duZAcvTtOFjfwARAQAB
tB5DYXJsIERlbHNleSA8Y2FybEBGcmVlQlNELm9yZz6JAjgEEwECACIFAlD1xcgC
GwMGCwkIBwMCBhUIAgkKCwQWAgMBAh4BAheAAAoJEGAx6WP7O1048HQP/R4qDGHq
D/OdFXB6URU4Z+EvWNcG55KPR0v5/FI8ouOJBBgfEMCdtBrus/F2lMX5lcl5vyeO
6WWwInuL8E710b+siDbawjHpzceG9/B/p3Hee6/dAOooyNrPGMmf1fI2G7o+7vcy
```

```
SmTe2zb1kitT/IcRi6O2ieX581m+gCVdTkRmVwLG4+kG70vHPrdUCMujzUQVZ2zK
sRjjWTXn2WLfGW/h81NsXncdJROhU9CI/DY/BVDCu1syfkopp4hdINBrSKiD3Tmn
/9W0RRMTqwGtnuFI0rdEg68RXyOVlugHwl7AxYhxJnW9tqV1SWuCPkFADmcv+RXo
2st1xQbFI5GzkQUMcYfYvguR3/v6YRE6U8yIP3FOUDsorpjrAGIQKPAQ8gVHEpew
VmPm/jd5wOWDeUgG4380R9u4ymAYB/31NciA0MpSqwcNzI8hOeQeBOPGXkR4jNN2
DsiXEQgDq/3ONkEf9c0b7ogbsXTiM2YwvLc/sR12QrOQSfrMhABz6oWNKYxLbFCs
mIHp64BXslu1V3cewRpl8cqL3qpfc9Fi+tXzer6wpzXlJOx7nZa/vR5cNqGfZqRm
bry1X8kRGVRxNWOTrsd5nPZcowovY2VMS/BB6/DrEVN8EELMDvcW7Z0LGe2Q8i/x
jioRtTIwxRFNw+e+OkZWKAGIzJh2ButnbDROuQINBFD1xcgBEACjVfkC1YzwqVy5
VyWMaMFyvKe6Ojpt8jb51+N1kf81Mc46r9W1QFMTFZ5VDEJgHabNZ2AyTnrt1sK3
KghiznMycTvNOQHJQSGR/ANe0HiKMru0QoWz7S7nfY/ij0f28HoF0pql8qlUU+2w
Namm7lTOCTBUpuniDDFrmuZaOcj9vZlUt9HGtLE+sbMKsdXFmPM6hyWVYX2s1i++
zzAvFEIbsubML9QGDNl6sfK0XsmJEgBFTITiC/wtcguzszVkc1NsHPtRfga9D2Yw
cKb+4Sog1NddMICCd/bRGgA2tAh+CP3DqstiRJ3/IRJECOaw65a40B2HRhUGyCTg
PmVTDqlr/HKcqhLRHXWbXL1L06mj2xuTa/okaqyKdrbNAg7kIaZGf9k3aXeMngAm
CuFpzzh4nyK2v1Mk4Fz8IXwivfR4QB1Wno93tyHH3lHc1bgM7Nj+uoYO/yM0hKco
nKtFMRkWVkF+MbNCPqEV1LMnG01Hko1tWZLOsDyxMtUcnLuUqoafYElyO9XjyOyn
7M+eM5lD/wJabrywdt/J+0IGSiW4b3kMZPObkCVn6uITvrbRn5yJXdSqFbWFhdZC
KBeqvNTcnD7kpV5tRSnjft5XmeiqGC9d+RtBJnAeidRsvPtnZmlBhLFPGPiIsti/
lhV1PMOyCBrOTLWzWhipHlNNGXpa2QARAQABiQIfBBgBAgAJBQJQ9cXIAhsMAAoJ
EGAx6WP7O104AW0P/jxRtYXu6QL4Dv8+qYEGfQ3lL9Rd3YgQbtF4jrbwKFdf/O0r
kxboJ5mCdXFjRdkH7/3n5X3VaonvTVPV3J2gpjLxfenLo4IQHw7yKr5XtVjevjpm
DmXmUIPnWAvd1o8SnMwUrm4hlFvHjNyP7bOKonNnwOwWdiNSs3WeZ4MoDomPtO3e
kRZI5tf14gj5g72AQshy/h1QmgvoWyLS2BMt96V637bomxpaUS8BYG3qucXZvXoC
0csSt1RuH79U+QUnxJADFx6r+kgq0wCUEtHRwF2Sgjm0CTtIHlVVHpTFVnj7zTg5
KuYxEncCydwpCsxkelVXQ62km7XbxfLNojMejYGc7w5NEF5jJ+xXvYfSh9TrfuCJ
Pf4OF5/w8DPyIl1PWF8M5ubVPh7ryvdbcrGvrxAdY4qc8aOGVj09i0Yr4ZMkug4n
AG2Jvw2+ksLoSpdWXAg0lzYZx7DvmvpcLRRALngu/zv2WozrCQvBMZ4lTYfjxAdN
ywiBvWWQerzAYaxb3NIqEdY0sxPk+fNoeRH/t9Q6AOz56I/KeP1PadUEmuOoffxj
/4UBZgCwBuHMV1yfcPLulPBFhSQu7K8IknnWMeUDK5W6jdF1IHJiz8X1a/QQTttB
EIfympKF2+1xCR6TlNDkXxWm0Ai7DfnwdoWTGIFY2x80oU1IKLE4gFzVDWgY
=jP+Z
-----END PGP PUBLIC KEY BLOCK-----
```

#.3.80. ##### ##### <vd@FreeBSD.org>

```
pub   1024D/F6C1A420 2004-12-08
    Key fingerprint = B1D5 04C6 26CC 0D20 9525  14B8 170E 923F F6C1 A420
uid                  Vasil Dimov <vd@FreeBSD.org>
uid                  Vasil Dimov <vd@datamax.bg>
sub   4096g/A0148C94 2004-12-08
```

```
-----BEGIN PGP PUBLIC KEY BLOCK-----

mQGiBEG3FBQRBACTPLU4+bnd9eNmB/xp17OCQdMez/lpGrFWcYRh6w0RqUEt3AAL
o2dhleKR/RgaQtkLmNvJQnMVUkrH4dHCTDcPDF7jTUIDxxSa9YmO58Q8ITV9XrjF
8H3bhY4xYA2VGhd13GrRYHtexGtVbBLtAex9Q+U0DBTmKO47C4cnw2cZiwCg44yq
qn13lHY4WlhJ7WB75n6t4x8D/2tazzoHbKUZF7gxFaeeFfIDo7Qd2S4Sq0UZgy2b
J6Api3TAkD/aL6Znh8YEn5ZyMBQzCrJEt5Fizw//nnUYKL/DMF0nVR2WeU87WnQM
wxKSoS1qNHpXRj5y5cDHHqiOSLdDJeBb8VGb9EE9oxG13kX91F5uwRj2m+YcUl7M
rdnoA/98GJVhBQLfCT7AIu8AeoWgMYdjUVsBQ7yZfMntrumfDqy47r2gFNEGMgRB
```

```
oN+wITfGhRW+GPtP/TCZr0iqZkz+H1gqnuK+h0j6Jhvq9hY0kEI4O6JgaoozgvdD
9pZEaN1q8/FiSinUOjJLfnja6RYhxv/P+3fWq7GPdK6Bt2kDlbQbVmFzaWwgRGlt
b3YgPHZkQGRhdGFtYXguYmc+iF4EExECAB4FAkG3FBQCGwMGCwkIBwMCAxUCAwMW
AgECHgECF4AACgkQFw6SP/bBpCD2FACfao0eHQOosHyTTKE9ClYzi4xsoowAoLZj
QYqpUePBscVIoXHwmXcTkN9wtBxWYXNpbCBEaW1vdiA8dmRARnJlZUJTRC5vcmc+
iGAEExECACAFAkPPwzoCGwMGCwkIBwMCBBUCCAMEFgIDAQIeAQIXgAAKCRAXDpI/
9sGkIJwpAKDMIALqzizC9vo+vts0rxFYmPZsCACgzmPcOFXV8+xtIx5vUKQTuPiy
sT65BA0EQbcViRAQAJbrD3+6HrMUYIlEXlkKm6QrCvwNS6JkxSjisX8rMZHfo9PS
kGEg50sDpzrQPQm9/3SyHjmFdrvKLKoAscz1pkzqRq7/Gu3/t36vQ8DbCddwDwf0
hAwpB7ZMUiTkPvCv8C2ZUYdvCZEiDHJSIr2jbdYjYXwU/Ry//aUNzPLoFMwmDzl1
IjUPMLL0FufcJpVH7vJSOTxDAVTnyrXSZbKlKUWYVCxSxoHO7zFvWQ4s6QoIct3a
ouFmZIVlySDE4G0MDshDoHOD/Z53d4Mfn41zhPYgEPAtR7g4xcvIq93MVHlFndys
d/cSJ5uTOjcRyHmvL0KrApyXUA6f2Qek9XfXIH9bYdAtvQNvDpxKZNpIPEWIoN68
N5en8u/RfvbacQ/WBYvoS9qMqqLmOA1oxHZwnmi0o8pA+CyUcy2hNoVmySj8Bg5w
LSMosUHQXYEeH0hUhJIbHu96h+mcy79Mcev0u+zeXM/UN8HLAoHH2T1R6kEOVFba
d1Ib4CY1zFFUyVwCbYH5CBDXKEND7CI11T6jmPzvX2WFOPnw9irSnafSyL/Ndebr
VyRPQQWLe9uE2Dd/gQagxoaGX2gGVAPkJ9rEToZVtvV6g04RQSdk/31+aLepaj79
4bvt0LJmAa24Cyh9XFC9QNieuz9QxUKD4RyJkfN5HLU7dCHRrdQXbDnFMaTHAAMH
D/9hLUMKLDasVD+5L55mWoCep06YexBCt1QLW0uMPNun/fH4TQtVakDC2YM8bufh
JzR1zBt8sdfpErWGqQ/+TN4P/9lzr0uDs3p/TQEzaeqEs9ChjccIUFKC/lp2xDYh
BB7BqvsKWbvjktZ1HN7ZGHM4YIGxOK/hcQua1ov5WbJ6V9DXEmi6EguVsq2uEtQu
V/8DwHtv4JZpPUUQmqL6VKkGPc1uLmiejjbq2aUJmbqsLMZfx7cAe4UbeR7ILaZn
+UtQaNdNe04D5OH67E4Ntk4VaZz32uvdJ+v9Yx9TQYJ2nadWd5IuHm/KaPlFzXbk
8vlyFZS8e4hE2Jvaopuzx3fecCg6MIQ6pc5Jxko4EAsoSaGRwGNodQWQGPc2DZxb
Isy1BIZO5XrYXU4MzSOkhR4iJtap3UxFJaImxRBeO/z0//MI7BxDOpNw3zUDWt1w
lAR2DY/Eyfrsx8SK/MdS4ds2j22rJdFGhuxO+uHJ+eZC70pccVRqRPMMs4uDA77r
TpDB6VHEsqC9MTMzkw47Bt5My/qzrn/DbAAw3qkI4kPfynmYmoNwiegtD8fYD0XR
JVlvQ7mnU0ZCHKcEh9Gjwqpg21/4kewaPxwlF1NXescn/proYpLv9uUwgVHCHVfy
ntTKlGc22bcHlUXrdbCaC7d4Xj8SdhKER1Fl4wqmDGJdY4hJBBgRAgAJBQJBtxWJ
AhsMAAoJEBcOkj/2waQgxQEAoN8d1808ijz/VASozvQNLAKOgEdcAKDA7JkB9MnX
XmPkHj0KHckscg/fYw==
=Yp1b
-----END PGP PUBLIC KEY BLOCK-----
```

#.3.81. ##### ####### <rdivacky@FreeBSD.org>

```
pub   1024D/3DC2044C 2006-11-15
      Key fingerprint = 6B61 25CA 49BC AAC5 21A9  FA7A 2D51 23E8 3DC2 044C
uid                  Roman Divacky <rdivacky@freebsd.org>
sub   2048g/39BDCE16 2006-11-15
```

```
-----BEGIN PGP PUBLIC KEY BLOCK-----

mQGiBEVa4hkRBADRcg44myl39Jv+OO9DMl2XjrS9JwguZSVjCHY2Tj4urjsEjcwf
3ykYpJbXkK0KHHP5VTfoIp0MwoQdS4Xx5uHMHg/re5gws7KU4DXFmc9gWd1+eVXK
PEMfWVG94qS7pG9e5aS7znglPNVUUBMKVI0VgD4fsML/92RFJl7iLFY7uwCghVfP
952asGrNrV9T9+GBOxKUjvMD/3be37yXGBcS2f3Py6gHbv4vC0CFtfXUM6Zclz6Z
8FGv0sYDaTW94FPkXqmcUaIjH5KMyig8Y93UquZ04stFgYkxwku1drHZb4hnuqmv
NR4qvycMye1dMC9824+FpZkhP6ItjMcbE1PxRhQVU7dyO0dFyUlEEiMrTPhzLiJj
aR6pA/9nW7NSJIaSnDrJ8Uq4NEIjyTidU5JCZLJJxTbSbEe5FrOSINENppVbmUzj
CMXqyP4sHXtEA53Dl38dDjWz08A/c4dK+lwxtjDQ0NrLpXHrnqWc7tNW3XtayCiH
```

```
KjYTUbj2kHV4Kva73zJBAlN0N+D58TfQQDisnaw/cGebU+5/ULQkUm9tYW4gRGl2
YWNreSA8cmRpdmFja3lAZnJlZWJzZC5vcmc+iGAEExECACAFAkVa4hkCGwMGCwkI
BwMCBBUCCAMEFgIDAQIeAQIXgAAKCRAtUSPoPcIETDXXAJ4t7ojZLL46SN/zLVTT
4qylgoqfNACfSvpuziRIUKGLO/YdkYe1hiJqknG5Ag0ERVriIxAIAInh7G4TY8ky
NObKXToSjpvxNhY4JQMsJ43dCHTkT6CwAes96mhAscYF3KfBcIFhv3Oj6LhyMe8l
J9A8wcAPnYzOzjiZLrITF0IlVM1L9VT49tkvidOUMykKvluYKMmntH8fCi5pBKc8
Y7FQ5Kc3MZ/2dge5k95mpuWmuAjAVJXKd2ONAPSRwnxplJo1kA7Bvp632TRbDEjx
mwtg48FI4Blwu19i8rpwzRf0iCp78UF2ypoyrRqzudLXcMT4yS2yU4z4mbU91qbc
PNCkaMP9/HyoHnIA38bs0tMUUawKCeQZgCkTV1R+V/J5uoRIMsSBGfX81RADvEB6
HtYPrUFCYs8ABA0H/0PBej8RqZJmWU7qlpoEX4gEG8FpcsNG2RGNjuSu6l19xk1E
RF5tYg2N3hnqioWri1t3BJn1qpHgSL+mJJRqf00c2U5XUKuxAvTWjARyqa2G+WiF
hPc1pmE9Ty2n9XkmT7G3jidTNHXbqsjEK0OCZdLJHOkTuStUjn8Mz2PpvlZoj0Mo
VYEE3Paet8mFH+Y/EjHKTe30RymAOQOlc3gKEP/2qkp0Zqkb0FqklLCUQvvjn37k
/oIcF/lvmIieN/on565dggchLRWCX7dMI6QDtEnd72jwpGo30oVUC3NlKoEggcFA
jiVbPR/F4UhBtjcB6GCiLHvREKjL17gCVwMv4mKISQQYEQIACQUCRVriIwIbDAAK
CRAtUSPoPcIETGfTAJ4tppNp16pURW2x6Yi3GwY12/Rb9gCdGiT6lz3e0Ffo3EDl
3I1WppEoQQw=
=5OWm
-----END PGP PUBLIC KEY BLOCK-----
```

#.3.82. ###### ######### <danfe@FreeBSD.org>

```
pub  1024D/3C060B44 2004-08-23 Alexey Dokuchaev <danfe@FreeBSD.org>
    Key fingerprint = D970 08A4 922C 8D63 0C19  8D27 F421 76EE 3C06 0B44
sub  1024g/70BAE967 2004-08-23
```

```
-----BEGIN PGP PUBLIC KEY BLOCK-----

mQGiBEEpzAURBACu7RDb0dP0oorBa7j0Do1auzG1N2wQgTMIHoo7DhspaGjvN0RJ
/dozO04jqyWopb/cA7iWMqn/7gX9ckHrKa1ugQRb8P7AhIZNmfc0B5AOCqeGo8gi
o9y/XBhFRS3Osxxe0j2bIoL3pk0EBjHaa477yiZyWNjq5j8rPf/h7DudtwCgx14M
iEwmKZ4hWMzeaKYcOFTIn1UEAJtUMrBbxMxchDnIuAn3Oz3ESpGpxSDVcTHUxoIl
3A+mizXetzWX8lmEP8GM2oM1/dRCiF+l2v5tcnBO52PT1cFst28W6Ytyf1PamIFC
GNL2CZUz/ZVRBPEZb7CfXJYupYd1AiYNCoSyh9bOv4Fin3Uhm+Ds1n6x3yulCFyo
PJ9pA/wOMpGwCNSpNLcfz3gG5dh7PR2rhh0D0w7jZbO/l8D/81inThfBRb7B4KIP
v1Cl/ynm+M4XS7Fy3xjfPHbUvHY/DNr9rqI0qsGU9qTubuBO+I647tjLFem8gaue
yESeoU4okXMPblPXh8r93JIfbmi/rMcuddblJ5kw6U/IYYGGS7QkQWxleGV5IERv
a3VjaGFldiA8ZGFuZmVARnJlZUJTRC5vcmc+iF4EExECAB4FAkEpzAUCGwMGCwkI
BwMCAxUCAwMWAgECHgECF4AACgkQ9CF27jwGC0QXdwCgwTxjqqG9DppWUVvfQklR
7O7d/QoAnj9qF7prbDCAq43MQJIJ1AP6x/4UuQENBEEpzAYQBACsVmYX94l7jndx
byPUZl5SlKLJFSTIymPGLebcdNg8rF86aq/9d8nRrkrqUWtpQtWeAZw2GZn0n/vz
kRbmaqMaHkmdg9g9xT2qstOL0rZhCyvLWVeNYUjgkNWi7Be3yjb11RLPOanpug5z
Rfu6I/7qjOcVEoa3cjlahdK//xleWwADBQP9EWsXY1iKSQ1k1B3N3+EEWbzuOzaH
upo7fLwamIVuX7K95YIqOawMlhERBD8MUxfrzJkOIbVI/81g802Iq1D2Xv46hvCP
J8oszCeFjqixsOkg3HmdUyvTHnODBHsQMoy/37r5voAElx/LXc4Dm9DSR0rSTpXh
mUdHtM0Y6XYEcoCISQQYEQIACQUCQSnMBgIbDAAKCRD0IXbuPAYLRD9GAJ91NEgg
OHfLL9Taov5GEDVjEaD8MACfeTqtFRD4Piuxg64CGOdNBCJ5+p4=
=abIH
-----END PGP PUBLIC KEY BLOCK-----
```

#.3.83. #### ####### <dd@FreeBSD.org>

```
pub   1024D/69FAE582 2001-09-04
      Key fingerprint = B340 8338 7DA3 4D61 7632  098E 0730 055B 69FA E582
uid                  Dima Dorfman <dima@trit.org>
uid                  Dima Dorfman <dima@unixfreak.org>
uid                  Dima Dorfman <dd@freebsd.org>
sub   2048g/65AF3B89 2003-08-19 [expires: 2005-08-18]
sub   2048g/8DB0CF2C 2005-05-29 [expires: 2007-05-29]
```

```
-----BEGIN PGP PUBLIC KEY BLOCK-----

mQGiBDuVKxQRBACAKP3+q7GJT2OMujrs3EgY2hdrTtLatgzpYGHsyewpckAhMPv0
RGyVpcmXdArWQFMfBdO76TO3r6/CKRTEAAW7UieQwCqflr/qRWfaiMkqIDxll6wU
ZdayDmuLPlp76xN7Cvy4p34lq91VNdrZ3FesMXH1xTPrnaJX4zhFEd1/QwCgnmvP
UrU63yhExZOs0Cpo9ruLa8ED/0t2nNIoOM2cUghN6Lnh45cY1O+jnjJ4QMOi7bEs
XwS4sIZLzZ6F07RCTTbcyRkrrh+WqX89z35ppi6PM2GZS3Zgz+W+gtzvrhhBcIHm
0INVgsJJE8Afa2EzA2HIXsKl462Rojo8hmFXO34lCnQTe5khzLZVlUSxVpdoucvE
ew/OA/0Sdos8xBWc5cFz7iycKpDCNjEuvMroPaFH0I9wPAX3ZBQeyHVLsUYDZKFb
xDYlfLPfRikkxolxF+kuzqejgPMJe8aBZfPK8fIhn3IJw/5mOETGnaAPSQDCuN81
jIQ20Dancod59Axoj53VB5bvUW49Z5lapV6rGLb78YuYxxQcUbQcRGltYSBEb3Jm
bWFuIDxkaW1hQHRyaXQub3JnPohaBBMRAgAaBQsHCgMEAxUDAgMWAgECF4ACGQEF
AjvcEb8ACgkQBzAFW2n65YJotACfQgyy6ccNJM++ogr4UI0QItTsSPkAoIYl/xWT
hgWobGIOvCQzU2AV+NUgiEYEEBECAAYFAkZC0EACgkQbDa6AvWDdPy/XgCfVqbe
ZkvcFSken2EtrJ8I6husA2cAn2EsQdRTMlE+6A6Iwcg3gjPB6h57iFcEExECABcF
AjvcEb4FCwcKAwQDFQMCAxYCAQIXgAAKCRAHMAVbafrlgvGXAJ0ZLXbxOz0dDh94
SFIxkRe8KE8gVgCfcHnXtUP4oWpyHZ61Ptg/vbv+EMyIRgQTEQIABgUCQHWoBwAK
CRDsbL+biYKsuZgQAKDQM/ws0qDgBBl78R3+bdiBepazCACfcqjBRkMtZRFL5k/T
RD9PZHKVh4G0IURpbWEgRG9yZm1hbiA8ZGltYUB1bml4ZnJlYWsub3JnPohXBBMR
AgAXBQI7lSsUBQsHCgMEAxUDAgMWAgECF4AACgkQBzAFW2n65YJTVQCeN8TR8YIV
DYcq40EP6zU4UkwR1YYAnRsA1eDMeLWTtOW1DY1ajeoWY5N2iEYEEBECAAYFAkKZ
C0QACgkQbDa6AvWDdPzaUQCfSU5c41XaVSRSnB+GbfjwWNksL8gAnjHNveKXl6s1
bFK8FmUxZOQCVfRViEYEExECAAYFAkB1qAwACgkQ7Gy/m4mCrLkHyACgl4+J+DZB
ugNnNwBDLvvptU8wS74AmgM/8NVgFiD+lV6xZeqqOecUPfK5tB1EaW1hIERvcmZt
YW4gPGRkQGZyZWVic2Qub3JnPohXBBMRAgAXBQI7nKCzBQsHCgMEAxUDAgMWAgEC
F4AACgkQBzAFW2n65YLOxgCfQb+DcmfgjgC65ecR/JGVHooiOloAn24vuwXem5o5
5Ghiu8IOXmucO4jMiEYEEBECAAYFAkKZC0QACgkQbDa6AvWDdPxymQCfbffQmqj/
8wkxEmExYxVeiXEUp7sAoJ+D1qNrbFeKnMo8QhzG6BqYtcuniEYEExECAAYFAkB1
qAwACgkQ7Gy/m4mCrLl2+QCfV1iY/JPWDYMiC6SYtB5T4v7wjeYAoLqi88pkNlBo
OwiKsYETI24p/yWhuQENBDuVKxgQBADyhmTjQD9dOI/M4X9sF+Nvt67rQvAu3j3G
0stq7Pu8jtEdbRaz35izFxfwnY+/RHK7PXCVoAHze5yfZu6qxMxKZd/mcy+1C43Y
WQ8C0M/pXg/YX3Qm08xTqUm7G8Cx6AS8/1s95MaSuc71E7bfMV5I6ja6+AjcMyD2
hJiu8gewOwADBgQAl5YGq9pqpDqGYpGDFuc0Lwyu/vmEMS46EesbYC2CJGyyPpjs
eRx/yitJe0lzURA96Kgb6qwz7OTzZOzyE/Qb+fNLwh3MOwgSbusqeHyRIC0w6ElJ
rikyJwpmnGdPPU3Cwerp0oTHpqGRENjbcYOaaHE2iWk0wrw0869ipHnOQReITAQY
EQIADAUCO5Ur2AUJA8JnwAAKCRAHMAVbafrlgrCeAJ4nDFNUblhVC9rNBzOMaKJA
wqM0lACdGZS6w22ACrd0nHQcl8u34qGcy+65Ag0EP0H2xBAIAKGqfY3rPRteNSuJ
c+0DJq+Rlp5eS5gIXI5LZ73WrSrbTuu0gx+ZTm9bz8WnAN8lM0DyJ3JkJfy0FOBR
VLh0K/ksQ1NNwKqWrx4ZS4cKV2LMtAZe5IOsLxvYuLV4cPOrCeNZku42ehVV+n4O
FR5UjxmXLW31mYdbo2TeNtABUCipszCvOpJ93L1FyBpAFACuBzMEO1DOMvtijXzt
DJHDvOISFQLivOnPn9G99TPNJr4IQas7HPkCOqto8Z5kl+AbywYIWqYBJTEPp9f4
```

```
VLwEegEGXZXRsdlIRPavwaw1i4pDT1GKEYKr84uw/MEm+LMzNiBKWIe1PjGUWmXT
+qMC6bcAAwUIAJsJaBPPPFbO2Jhup4rkt11ea5spnACnte3FLWU3QR3Gm+9EbqHu
BhkF1FhMcFNIzJMxbBSCPCxA6tgbw3C0frl6BtraNZDW0FThYcV+xundkZZN4zQc
CWk8AS+A1metHy7SFldRo8ApBC8jWsUfdUw57QzKIv6lJoJhUV526pYcMwOkh824
7aIwAD9Aq+QjMFBxvIsQSK2Spoag0/PUSi9gQ5Gs1GeqHHQ1Z93z+xn5y/fuumOW
rb16/7b1lWYV77dOU3GqSgR3AlBqiU+zX+J7DEUs1w0HshGwZKOFYEP3RXqn7ePh
sSQT2eHhyi5kb30Cjcah5emKagnUw+kcUnSITAQYEQIADAUCP0H2xAUJA8JnAAAK
CRAHMAVbafrlgsEXAJwP0lOmgpEO/a658GuZPDFWDF/5WQCgicjIwyEShBkrEKX0
Lwi7CPdGAz25Ag0EQpkMrBAIAOWN8f2FC5Ms8ivOr28XdvkDmUXEoDd9RDmJXcue
4icY2gikIg41w2AoVAOtBO3B24kZaMIyPiprFoQg0S3HKky7uC0h6Hrwdh2BRdgb
QSZ7X87yfBwvyKzcwv8vHM3/yQVdz0wXL9lnOJc6TZnATK/NeVJg94Hh+yk/tfOL
Mx/NGvdJqzar9ZHP1fRxRRJNdpQfr1jO5CMCI7VQS6M/bhXJZyP3hif6BD0kg20n
R1yv1pl7IeLl9XTfkFOrLhezCQCt9zQ3fVF1fDVi+MfDXEaikXZUrHqeEhx1QZcf
hpTn8T7ooOrOm/Uv1EgPDsEyrFe9cwbcX70M706hitlFoUMAAwUH/2fd7p0HcUyE
qbo0upsnVPsVrBk0ea1TKen+SI3p/QVp7QqoQoSrbQtfk0TbH+xhEv1ZI6PJsafa
LOP3z/2ULOj6f9O4sXh4bAMuI8L9Ay4+s4RouTSYcEYr+IDnj0S7IgkHpOJraM7U
6VE3nmoe6TutIAbkvyTVs+AVuPiBCutLKe6inIGGUM8+afdDm8rymfVyJDPpH4jm
afsVGIXcKtGh0XdG+cJ3KzJSJp1gwFXBPmcUWuwBpD/MuAXQgkMvh6Eh5BcZ61Q/
evjDpUENG8r+U7qvWG2ncuhrCEWj0qKp+7WFXazoxF7WRPRL76fUpckuJP0nZhYd
pOWpB9BV7zKITwQYEQIADwUCQpkMrAIbDAUJA8JnAAAKCRAHMAVbafrlgrQ5AJsF
SdOjEfuDShMW+extgDK2AHuqVACfSooNbyT/XUaU6pQQdj4pH0p2+u0=
=hGAK
-----END PGP PUBLIC KEY BLOCK-----
```

#.3.84. ##### ####### <bdrewery@FreeBSD.org>

```
pub   2048R/35D771BB6E4697CF 2013-10-24 [expires: 2018-10-23]
      Key fingerprint = F917 3CB2 C3AA EA7A 5C8A  1F09 35D7 71BB 6E46 97CF
uid                  Bryan Drewery <bdrewery@FreeBSD.org>
uid                  Bryan Drewery <bryan@shatow.net>
sub   2048R/FF5A7FF27D55A32D 2013-10-24 [expires: 2018-10-23]
```

```
-----BEGIN PGP PUBLIC KEY BLOCK-----

mQENBFJphmsBCADiFgmS4bIzwZijrS31SjEMzg+n5zNellgM+HkShwehpqCiyhXd
WrvH6dTZa6u50pbUIX7doTR7W7PQHCjCTqtpwvcj0eulZva+iHFp+XrbgSFHn+VV
XgkYP2MFySyZRFabD2qqzJBEJofhpv4HvY6uQI5K99pMqKr1Z/lHqsijYYu4RH2O
fwB5PinId7xeldzWEonVoCr+rfxzO/UrgA6v/3layGZcKNHFjmc3NqoN1DXtdaEH
qtjIozzbndVkH6lkFvIpIrI6i5ox8pwpVxsxLCr/4Musd5CWgHiet5kSw2SzNeA8
FbxdLYCpXNVu+uBACEbCUP+CSNy3NVfEUxsBABEBAAG0IEJyeWFuIERyZXdlcnkg
PGJyeWFuQHNoYXRvdy5uZXQ+iQE9BBMBCgAnBQJSaYsDAhsDBQkJZgGABQsJCAcD
BRUKCQgLBRYDAgEAAh4BAheAAAoJEDXXcbtuRpfPEBQH/jD4xd4tKMtQMmUyOhz2
NNl4jyEBj0JkiAtWugi2OzYKBQQWzF5RhG5kR3etPDdadKyr9mrb4/P3z/QoH8UJ
7GMqSqC/OVZszK5PuBSWtsw+CWo0cdmQFPv2ZsjFK8PD12k8B+RnxyVNOOkhXxOM
5YgvfER9vEEYhx48BifqDn4oB1H3tYcYBOdFaRKkh5mHGZDp/sb5jmJJlCxSym6W
an31FeXgNIPw21Z/d4cQltmF1IwoKf2cOXNBH4psyXQuwCS4aieYP2pheW4Mp9hE
T7NG8f+4KThxhQhRwV6mE1llsYa/dzQb4IsF4dAxb1zG0nUTbpE4JMn6zuGSc6NF
WyK0JEJyeWFuIERyZXdlcnkgPGJkcmV3ZXJ5QEZyZWVCU0Qub3JnPokBQAQTAQoA
KgIbAwUJCWYBgAULCQgHAwUVCgkICwUWAwIBAAIeAQIXgAUCUmmLqAIZAQAKCRA1
13G7bkaXz1woB/9jvZ2l1BMa8KR5zv3dk95RzVa4y94ZVHv59/smemCuZdBdb1Z/
```

```
Lit3NNzhEzEfTv++5gZNh07z9/G95rpDh9gCUAY3I4m4Joz4khitoCWz608bZ/tH
HbS7dmzZ3iE3kl8gRTb9khFAwe8kwlDdjcdlqm1FDoxidRrK+tuFjuIkrOU6nSLk
/BWNrEQNYRxoqrqRHrCb9ddwIh8Th6CeBjYMYgbKumFQhxN7cd3mfNuHueiZ7o7m
9rnfllVxaPukHjNtcBbc51tmL4bTDsakoBx40LQAhcQ6++1TyE7u9JLgDuztu/Ek
twvrbSkV10KBPC4lIGm+pxsbfwM9CXXdz66kiQIcBBABCgAGBQJSaYmVAAoJEG54
KsA8mwz5N90P/3eKNQgH2jGY0OkWPQOYIHZlNh7e04Xhc6oussyhOJkmdxpIuMQe
qqj+LrYdOZaNF/aH8mm1rxmXcP52K9J0nb4NYCihn01qO3cXF6sdSa4RlZMbIgf+
YG+eYHoaMGgIK03MhPT+oXMhIa1MNE+mymXP0Crvd3PezVm/nZgq+TC/VnDCT/h5
9OKMT3has0i2gENaH5ad7tkkvVRT4o00ohgIEK/Hb3uWT+j9icaUy3Mf8WpRHdO7
hCPzXXqJ6JXPrJHDJvjxtVopxzXaRrInw3xQON9hvrBn2iy0+vlkcHHsodxdMsCe
guE2Xs65Qnh01KKdyJhrTDAsITa98cevcLs0DwlPd8pMhNPpHMPhWRjumxBy+dkA
v+Gl+VS564T6CKBg2BGgzV76TQJgPPQEV9w9374wDsOexzkRb0GCya2YSdwnyDGZ
aWbe6TQFgXq2tlrLjDKtm8miiNwtWL5qn+bn5zg6VW1E55Q4dC4q63Z5j2bL9IhW
t+A8sAId/LvHCr17HbhlkAwdAavGtJp5jaVcVYfdmRSywMpkjAS65jew54lXo20J
khpZuZXw8T+mWXjEMAl4Q4hM+IeY6kQEBPtQHBXXqN7do8XwQPhqMbgXTaquIf9d
5uCu3HJ8EfUjZgQlQzA/yBO9OVP3ZHCc4zR8sFyGvv2n8ZlYXPAC1CLEuQENBFJp
hmsBCACiVFPfkNfaFtUSuY0395ueo/rMyHPGPQ2iwvERFCpeFGSQSgagpenNHLpF
QKTg/dl6FOoST5tqyxMqfyHGHDzzU51bvA/IfaGoNi/BIhTe/toZNMRvpcI3PLji
GcnJnuwCCbAVOAGdb+t5cZtpNdOIcKYmrYG3u9RiBpe6dTF+qLrD/8Bs1wjhduQ8
fcNNgnkXu8xDH4ZxY0lIc3QgvYWp9vimlQe6iKjUd2/DX28ETZcD5h6pYV331KMP
TrEI0p0yvFijUZce8c1XHFyL1j9sBAha5qpszJl6Uq5iLolhKRcGfcdmtD72vHQj
UYglUyudSJUVyo2gMYjdbiFKzJulABEBAAGJASUEGAEKAA8FAlJphmsCGwwFCQlm
AYAACgkQNddxu25Gl89UPggA2mGQp28yCUKsJ6KHFVy/lpHfoQrKF+s7HfKTU2Ob
VeVNX4I8ZdW1UO48mRqxEOwY8r5YSH6X06OmiqCX2aSMXg3N06/l+ztlB0+UGGlk
XBjvl9/nii+bC6b8XWuu0X7Qpb9oYBK9YtoaoyuVplAmjdj/cPou65meKIaS1yDT
jHh450DrW8Qghe6l0bFX4BHKTSm99U90ML7EY19B6iI2BZSqWutVsyD71oAREY6N
GgDpCOIO6FS41+WeYCDRj8vsa/BiaoX2d2SBDsCwsEwe9fg5PYMi2uVIhvL6Orxn
wOdB+TkgvOy5zZSNO29UG/JilZKoNdz2wpEaUzChGGqLvQ==
=ExwC
-----END PGP PUBLIC KEY BLOCK-----
```

#.3.85. ####### ######### <olivierd@FreeBSD.org>

```
pub   2048R/22431859 2012-05-28 [expires: 2017-05-27]
      Key fingerprint = C057 112A 4A27 B5F2 CD8F  6C9A FC5A 0167 2243 1859
uid                  Olivier Duchateau <duchateau.olivier@gmail.com>
sub   2048R/63A85BDF 2012-05-28 [expires: 2017-05-27]
```

```
-----BEGIN PGP PUBLIC KEY BLOCK-----

mQENBE/DXkcBCADjybF75g/rvQ3dC+D7Obg8QQu8Ab4yHE4cL+wvuEh1vGxRYOYr
4HPpN9Qyyai8Vlj3LnFMw5kt3OTF6Z3OS5IUWJgSplFxZfOIj5ESzs9qvy8qOU1F
cE0dAOX6Q69ZPD78zngWNFv5XkrxOP2sA241/YLpXO73sYnT0ydtSZhKd0QI58Bm
xlarUGJa4d4JTYMaeuTQ1vo54aB9NL0KMZK6GfRvnX8CuNlwGaJy9Jt4oSJ0JopK
Yn0bpCaRGd5T2uZJ2hx1d3jtWNzhFMBl2JaG1jXXLd29q8WvaSRlP0/j/+R8ppk/
2DAQe6gT0XEjP+np5BsYF9HoCYJ+vFtvZqgRABEBAAG0L09saXZpZXIgRHVjaGF0
ZWF1IDxkdWNoYXRlYXUub2xpdmllckBnbWFpbC5jb20+iQE+BBMBAgAoBQJPw15H
AhsjBQkJZgGABgsJCAcDAgYVCAIJCgsEFgIDAQIeAQIXgAAKCRD8WgFnIkMYWT6u
B/4slussVLNLn7CbB7VMmo6ppCxx4BM1Mhk4stoUl5/3ENCMIG5anIMwfyG+NFK5
Jr640U0yZcW7jX+Mg+IrGn2eWKfrPf/kyzbeMPeyDFF833EDNnliAALgni6+ZhXl
Pct74exlzQoKkLkkDd131Cd7HUlA8XrUroibH2QyTR6upA61VMSdUXBHHdp4xD4P
```

```
opu0Cz1kGoe99St19oFLvZPl28DUZeSLd1lAw1o3vl7RYAmI/OBz+/6lSpvHG9Zc
aco/QNRQO38lTg9sMh5kmhIOMRBgZcGR7TFlgKcLJJbmCp+kb/jIYizKnkN8SHSt
ab3E8ug7yaCXyvQFPHoLH1jnuQENBE/DXkcBCAC11rT2hrSvpEj9OVRwucUmKnqa
LYcqeLNUIqy8Z76TpSSXVLXt5DH2kI7IizaQmBfkH9S6iFlJLkbOAHZ6XcjaIcBX
VLMpBz5Mi8HUvTO+6vMFs9x/8R4+fryDNCn5wa63ktwvUZky1JFdbfZVhoV2M0AZ
KZnvV5o8pZrzYv05TOf8H0+sYD7bNKSNa7g8dBfdBt/wVLcF7Q5aTeal/xyWhf8d
kIZdwK4jbsYBL53cwLNNameDXAdMthKjCMndgofv6dYaHDMDh+nEwye8I7IHINxg
t20j/eTRQB3b3gs/UWDgUHtLjEaWgLNpQx7mQQhZTcCwtZtWZOXsh6M0K40bABEB
AAGJASUEGAECAA8FAk/DXkcCGwwFCQlmAYAACgkQ/FoBZyJDGFkJVAf/Rk/Vvs9X
duEst9LL46h2PS078Bbk2eGH+/kigVF6tPHSWKggmB0RVzoiG0GXxv51Jta2PHZM
Twuw7oNqsu5UZjTC1UQ77ZY42W25dkaMgDalPYNU+kd55//YIzuj9l9po+Xr2o8j
aAWKh/nIjeAze8AMxRxHud7HWE1pE8mDG7VS5Hreu/Wxu9IA7h2UalXD3psLoVuJ
EoZEgaQlTEJIAkcHLi51qojn1DDQ2L3JS+w4YfnPfnPtzQWu2GX3TGMAaLKqmNIF
01Xi8q/GmlFbmBPrgIqZQS6SUb/CKLYKWyelw7dxmSkhNoXed9uqHHvHI2zMG76t
PKHyAijtO5HocA==
=kXkO
-----END PGP PUBLIC KEY BLOCK-----
```

#.3.86. ##### ###### <bruno@FreeBSD.org>

```
pub   1024D/7F463187 2000-12-29
     Key fingerprint = 7B79 E1D6 F5A1 6614 792F  D906 899B 4D28 7F46 3187
uid                  Ducrot Bruno (Poup Master) <ducrot@poupinou.org>
sub   1024g/40282874 2000-12-29
```

```
-----BEGIN PGP PUBLIC KEY BLOCK-----

mQGiBDpMfbARBADvuMgOIlEdTWlb4XvAu1YEfCijox47muRNbkA0yb0drMwYnV05
tZ5cOK1uVELQ+gtGK7lDS5rQ68LPpXFMVva98skkVimzgfmQiqDOXiYW4BVE1qmO
THpb5dIpHoXqTDILTLVomf6d8Z2re+IJUNvbrBFM616wndIQqux/O5LHDwCg1Hky
KrYDoOT1lcDgSGH6RcqSoAkEAI+D4y6JpBctutEGWNcgijLv36g09LYNeC/gD2aq
0bS/4c44eoPkMCBBn8MM9AIsK5sfne2GuglHcUM2U82s5UbZcQl8vzcyG9AVGQGl
aoO/duxFKPQC70/xEa26Bwjv78cVWm6hLHoMZRXvsprr3pQpuZHmzPWwwxipqXkY
gYApA/wMrLwdewzd4yEMB5O6y9WSd+FUA/y1MS1+9epdbzPnpUszR2QKlA+XblfD
8KdxxUjIjt6WOXEhQ0GCWfRauB0MAZHTMkA/NVnmR+pI6FSJ9LJ4s6+BoFRbKdDp
JY6yJUZzqRgxgo7tIcpRsRuXP4zu8KYlCPL0Al3gSW2DlKYxirQwRHVjcm90IEJy
dW5vIChQb3VwIE1hc3RlcikgPGR1Y3JvdEBwb3VwaW5vdS5vcmc+iFYEExECABYF
AjpMfbAECwoDBAMVAwIDFgIBAheAAAoJEImbTSh/RjGHWXsAn0/3nHkOH2WxLdWl
ANdjJDzkMLywAJwN6CBCDKSbN7OzfNHTx3XAEVUUmbkBDQQ6TH21EAQAiEIQKsg7
Pi2k3L9fFnDDAcFgh2oL/MpHgN4kKYx2aoTr02O3rBmK3ADCIBqj3dlWMavIOuzu
1DvmvsloIcDwsMsc846bjQq0R20VaiNz4NJqZfhS2/xYPzJo9sPTncJOGQowjv+J
GqlkmvLVSLSzYPh7OZjdw3SxS3zFPEQg0ccAAwcD/iZIddUIenySJdgs8WIe26X5
r34/0TlyxiwtlzefYpVHHYD8CzVhYPD+iWUpDv/10HC7c58JTxNUGyN2UGcaDNRc
g/VJqRahYxz9LokB+vRPmCyoP8bhLkrp0fHZFnFpH4IY4WQecLBfYJZZF/K7TLLz
O5tine3BIL/LpM0nhVWJiEYEGBECAAYFAjpMfbUACgkQiZtNKH9GMYe/7ACfTNKi
dschnmutxCWw5fcsyqP9oYcAn0Cf7InoUX5AUFaj4dFZ4IN+9L/m
=LTGr
-----END PGP PUBLIC KEY BLOCK-----
```

#.3.87. #### ##### <ale@FreeBSD.org>

```
pub  1024D/CE5F554D 1999-06-27 Alex Dupre <sysadmin@alexdupre.com>
    Key fingerprint = DE23 02EA 5927 D5A9 D793  2BA2 8115 E9D8 CE5F 554D
uid                  Alex Dupre <ale@FreeBSD.org>
uid                  [jpeg image of size 5544]
uid                  Alex Dupre <ICQ:5431856>
sub  2048g/FD5E2D21 1999-06-27
```

```
-----BEGIN PGP PUBLIC KEY BLOCK-----

mQGiBDd2Z60RBADHdQ8600NP2/sBbuIW87WqWXZyzDX0Q6AA/czBlV2PKiEhCgTJ
wZCWJMs/iR0GgfS3LKYd/eWW48LYj2V/0YjafV/A2B6+1QsVGltXunvtYxC4GnCS
tzPqsI624jgtwZ5sb8oowOv5ykEVw6lxneRuluymOq3YFxhRfjJ3koNYUwCg/9ou
KUPZ3hPNklVoLPAnN+dF3gsEAIxacljfmb3KQ2bnngkhvASu7g0Ipjql2k1AiBwC
1oWnsMIYX5qNBLA+6FtAGFYqrT8hV5qROJyNPVeVKj3p+wt23Co/t/w0gaLccu2J
lI6QBFerCNFcqNMgzEAbQ8ARxSrLW/THpOJ8i32z0AKEtx/1LdYlcFB+l+8FLuKg
EgXMA/9RmwjhPmZ/V5xUXW6mrkSfRDtxRsEegaixqUI6SmskgGgsQybjSc0fxWtl
MCKZ4sIqtykPAlf5fGeX+FjYyR6iFnjfJwRFxilLGokqaDEZeE9myB2Mue9YnFoS
GB12c6U8HRf4R86uk4tWwzMO70Gyt3bSp2GTXeMiuy7dibKIRrQjQWxleCBEdXBy
ZSA8c3lzYWRtaW5AYWxleGR1cHJlLmNvbT6IWwQQEQIAGwIZAQIeAQUCP+1QiAYL
CQgHAwIDFQIDAxYCAQAKCRCBFenYzl9VTRTeAKD1MQaPbJTcdkjGCc9UWX/+BfrF
WgCgr07J+hRd6NOpwuceEBOJiyUXtYyISgQQEQIACgUCOdIfVQMFAXgACgkQaJiC
LMjyUvsYTACffZ3C/DrsfrhU194Kyad5hj/jIjsAoJK0hql1FpySpNsboLyEnHM7
63b9iEYEEBECAAYFAj0+wBYACgkQzN3ZssLok5SIwACfR/1J2H+j0Mbtn7qUGRUc
QvlomPQAoOC/koTFa2Bm5THjlBfSsk3q03deiEoEEBECAAoFAj2hfjQDBQF4AAoJ
EKuTOEU6hQh2UHoAoK7PchQCfxOc63B2ZBMyMldeQRSyAJ9k9sbDyykjjFHvFLz9
ntJKhK8+HYhGBBARAgAGBQI9oYFgAAoJEKmYWQA1rBephm4AoPkodLvw0WC9ZVku
M78wklL7g4gNAJ9tj7M2vz0p/OVrZbwFCL8T//xrJYhGBBARAgAGBQI9oTGOAAoJ
EBEucGQpBWq5rzQAn0eQ9lGtm59BT+Qo/5bwSEvNW6bhAJ4quX9bKP+3wDz+d2Ea
/Ieq7PG4LohGBBARAgAGBQI9oogEAAoJEOHp7vh9u29BFVoAni2SREp6+ruUO4ZY
vnyp7X+9rRGLAKCCMPtYqrfl52ahVtpur0zRv0s4ZYhGBBARAgAGBQI9ox/uAAoJ
EJPzaUMH27/PGpAAnjutHjHxcVsTFtKnoi7jwOhhmR2GAKC4OLDkwcGgt0gCBE+k
9d6Xa9lPMYhGBBARAgAGBQI9owbBAAoJEDQEO2gJfT9V0bIAnRINee3pwDzKigGF
kf2IwH6d+Su3AJ9U8Xe4PabdhuamjxIfKo86utT7f4hGBBMRAgAGBQI9qZI8AAoJ
EKDr0i7FpXGj904AoJ2soZyUwjiS6a56kcqD4c4I9YZbAJ9IqMPAbhl4FQoJ01nJ
lHsh+/dts4hGBBARAgAGBQI9qaH2AAoJEGJ3j/Re/FWCNw4AoPQ53owxWbWi/cQE
NJ+G2rf7o3l3AJ0WtU6+W9CqVTbdacQViMRlHvM4uYhGBBMRAgAGBQI9qV5sAAoJ
EMqTo2QBwKB66goAnROzJ8axgpIADNk94ZIf8xP5XTX9AKCCTxnmt0XJsjoZD1qY
L2vibQBx5ohGBBMRAgAGBQI9qe4UAAoJEFeqDLyJce6Rz4wAn2grcZUcXrX9LwJE
Ee8MfVu5tVGVAJwLr/yzfosZJjR4wr54crXDJXcje4hGBBMRAgAGBQI9rboSAAoJ
EG0hDjaqcofL+H4An1ptz5qMc7AV5Vvc6EsXcgh7IghvAJ4xSftp1serlfL4Db7y
+byfSiKSb4hGBBMRAgAGBQI9snvFAAoJEF+WLsuuYRIXJCAAn3c5v7n3R8JbeXB1
wWOPw/FgKK+YAKCn6/JAH6sdvOjk5L37GL4yU2XfEohGBBMRAgAGBQI97g9qAAoJ
ELeAlgoS+UxGpXYAn2ZslcTauBi3teQwaYm4eDS2R/wvAJ0Wnik+nIQ/1g64kKNB
qcV6jF2HVYhGBBARAgAGBQI98IXPAAoJEPgxT+wsuUSVSXwAnin8UZGwOp4jPX1Y
TgR2SCGpdY9kAKCDzavGwkIO4K55XOorf9AYgQevA4hGBBARAgAGBQI94MTTAAoJ
EPJCAIGCve9067gAniBPlLk5hPyCu07/VUqyr1p0Bv/cAJ44pGuWMDYa4zQVaYET
a9OoeDxWwYhGBBMRAgAGBQI94c/QAAoJEDSlil2NzYH4SqMAnRq/1EZzJ8WavHrN
mwcKB7oGkz5rAJ0Y0sQ2SZhSti18ySsiEDVMRBpWVohbBBARAgAbBgsJCAcDAgMV
AgMDFgIBAh4BBQI/7VDwAhkBAAoJEIEV6djOX1VNGVsAoK25N6W5QR36bIlLLWUW
```

+804OwylAJwI7jUfJFIBynGVECAjOxs+wJdqn4hGBBARAgAGBQI94qTkAAoJEFi1
akDcxXWWdPEAoNBPTsEzXYrY2VRigz+GJGoeb6PRAJ47kv2VhtXa35UkkcoXeNAl
KKpNIIhGBBMRAgAGBQI/yNdcAAoJEOMfb+3S0Z1k3QYAmgLlP2DsKqu8W9SZZewC
j6y5Q4TnAJ4z8BKu3WW4+FgSgzUbfxeRm1R704hGBBMRAgAGBQI/yN8NAAoJEHqF
Mmo3kYje/MgAoInyoeCKWiupv1nPAc7WNyPRUTlyAKDAKk0re0Tv9NV25axIsRcA
lXSH2YhGBBMRAgAGBQI/yiw0AAoJEG6MV3sbsXFonjwAoJX1N3984XUOQvjtvzgm
yEMsPpZ3AJ4xb5W6wV5Jx2Zs6b6l8Gfa5bhGGIhGBBARAgAGBQI/ylqIAAoJEL6M
vx5iDEDttdkAoIHhltNYjyqdRqIDe3BiMh6ifJnWAJwK7CsN2cILS03dnOhUI56A
BmcbfYhGBBARAgAGBQI/yocAAAoJEJFrGm4xw2cfaZYAoJljeDokelUmoqJ5nSAr
LlM4BcnQAKCkMKAOBSltS8WsH84J36hmPdC5XIhZBBARAgAZAhkBAh4BBAsHAwID
FQIDAxYCAQUCN3ZnsQAKCRCBFenYzl9VTQiOAJ9HfMp2sdOYktGhv2fL5QD+8IBA
ogCg/2bYytgwqGBDoUK4vQmvNf3OF7OISwQQEQIACwUCN3ZnrQQLAwIBAAoJEIEV
6djOX1VNZkAAoLemkl7kpuOmYOxx8UXH4M7qohPAAKDs6fvPTjg55xwWuODRBTZm
Q64u1rQcQWxleCBEdXByZSA8YWxlQEZyZWVCU0Qub3JnPoheBBMRAgAeBQI/7U77
AhsDBgsJCAcDAgMVAgMDFgIBAh4BAheAAAoJEIEV6djOX1VNK0oAoPp14QWuw+em
oL7+q0L9RCAtw+15AJ45PiXh1GNC7HPj7xEzLdU0FqNM6IhGBBMRAgAGBQJABqTY
AAoJEGiYgizI8lL75sUAmwSDPuHjpFlqPDLmZ9CYh3Hb82lqAKC3BLlS9vSv8Dzu
hQVIUSh0Um5WsNHU+9T5ARAAAQEAAAAAAAAAAAAAAAD/2P/gABBKRklGAAEBAQCQ
AJAAAP/bAEMABQMEBAQDBQQEBAUFBQYHDAgHBwcHDwsLCQwRDxISEQ8RERMWHBcT
FBoVEREYIRgaHR0fHx8TFyIkIh4kHB4fHv/bAEMBBQUFBwYHDggIDh4UERQeHh4e
Hh4eHh4eHh4eHh4eHh4eHh4eHh4eHh4eHh4eHh4eHh4eHh4eHh4eHh4eHh4eHv/A
ABEIAJAAeAMBIgACEQEDEQH/xAAfAAABBQEBAQEBAQAAAAAAAAAAAQIDBAUGBwgJ
Cgv/xAC1EAACAQMDAgQDBQUEBAAAAX0BAgMABBEFEiExQQYTUWEHInEUMoGRoQgj
QrHBFVLR8CQzYnKCCQoWFxgZGiUmJygpKjQ1Njc4OTpDREVGR0hJSlNUVVZXWFla
Y2RlZmdoaWpzdHV2d3h5eoOEhYaHiImKkpOUlZaXmJmaoqOkpaanqKmqsrO0tba3
uLm6wsPExcbHyMnK0tPU1dbX2Nna4eLj5OXm5+jp6vHy8/T19vf4+fr/xAAfAQAD
AQEBAQEBAQEBAAAAAAAAAQIDBAUGBwgJCgv/xAC1EQACAQIEBAMEBwUEBAABAncA
AQIDEQQFITEGEkFRB2FxEyIygQgUQpGhscEJIzNS8BVictEKFiQ04SXxFxgZGiYn
KCkqNTY3ODk6Q0RFRkdISUpTVFVWV1hZWmNkZWZnaGlqc3R1dnd4eXqCg4SFhoeI
iYqSk5SVlpeYmZqio6Slpqeoqaqys7S1tre4ubrCw8TFxsfIycrS09TV1tfY2dri
4+Tl5ufo6ery8/T19vf4+fr/2gAMAwEAAhEDEQA/AOJFx4keL/hHrOVYLJmS2eNd
qGJVbK5IAyo78n1Oal8U+GtMdhDout2etXkUgjuIixIwQMxXbwcYbIzngnnBrmr
qO0gLXl8s9sl1GGE7XJ3HoPl5yWwMcc9Saz5bLUdPvRqMAnhtY5VXz7iMxg4B2qx
K4dyCQD1xnNedC7OmrHkkrGddqNP8QajaPF5UUu2VU27cKRnjPbk1Y8OXMMOv3mo
XSpKpOY2mG4hhjkVX8RTzvrFtesx3RxGMyKXbcuTt5ct1yR6cdKwLq/dZWAZV7cd
MVvGnzb9UVKUqbsz06+1+zu52mTZHO/LSqBlvw9f8aqQXLI6lJo0jCgAMACBnpx9
T+def2l0wIllOB29WNaC6zs2yHYNvQMev41p7FJWY72c3jQxq5ULvQBs
qM//AF6ztOkhs5TIJfKLAfL0HA4/GsCHWn87MZIV/vBGIBP0rUkltDL5ctw4bA3L
Iu45x/8AXpuCa5XsWbWqN29vk1eVXubmOX93K93sVDgk/WsXWNGmjurC4XN1H1mRC
BjIz9O/aqN/Yny0exTFTR/GcHWTJGIaRcOhmK1QbKn
XbrT73xvZSaRBeWdraRRgGcrI+9ed2CcH+Hj61YutRu7ia+mu9moRlFR4FTY/wAo
5IHsRn8TjtW5BPpE14tz9lhDcYcKBjn4quLZ75rMXABtg6bond2xjg
E88cH35HGc6ilOWpSlCC0NrSILLDxLo88ekWxsZpEaG4hiOQQncFcHockOCeDgDjv
XMeMjcx6dYeH7RCYNFsFnuBnBhZ5ym8/hlR+NafwivToviGeJeGJpIpYZJSkgUMyNsyM
N0I5J+bBAPOKm8bWsOnaZ4qvIt5e+u7fyyz7V5fkP3ZFjF8AWiux
Z/gtA0vwc8P26uUaSzba6nBNU/aWwQfbNFL8GLj7P8MPCSiux
njyk0zw/xpr0rWUekwwOs0J80AQ7RDyDxkZ6Z6/FrTl1nxLD4XttQFrNIfLmRL
uFHNqATGSq4Chu/rk/Wj4h4h6FfF+HvDcepHxXqOozwzBLHLhEcxOzwzBJBCLhEcAOCpGWBPTPGIfLmRL
PVLi5gtlvGUh1WMoiKQzMB1xnuazuaz0oUY8Z0eZZjfJ2e6VXpnm0AQ7RDyDxkZ6Z6/FrTl1nxLD4XttQFrNIfLmRL
nSzbfLZeilcfU9a402jGATbwQXGRvB4/Cuj8e2kFr4hudPsJZ54EZQXmkLkLT
/U1m2seyE5AI3beOqjFQrK5reU0nJ3GSRRfZ/LjQ8PIGef8AAPFZd8yyqIxOcYGO1
Xri+iuAYmjKRg9FJJHuTVSW1ga5R2fcvTxd2NxxOd2Nx/wr
YLSXEcoljiSUqXjaMEEkdves7SYZZJJi7o41U8Y/Sr7yGO+tZdrAh97KT

```
94YJ/Lg1MjWKdiXSL4GVSyK0YTI3Dke+a2Looti7zWaTbxlHAJGPU9cVx+hMst/A
lwStsAGkwc/KOuK14NakOomW4yIlZt6L90IRgD8OMUMlXepfsbpIx5SBTjGFzjNb
zQJqNvb7WZbiM5inGSY/Qcc9f5VwF5L5N5G6ufLlY7SDwAPX8/0rq/DN9Gk6wNGX
KtldxJJNDlbUajrYT+zr/Sr5XvLgXE8pJ3gYk3KOSw9Dng9/rXW/GPTopvh/p+q6
XHMsARBdiSUMWdWAZlUdFyynnt9KddwxuY7mS2hmnjGY1kGQD9Oh79cihtW0jULS
4tNZD2kQspo7eNIsxCV1IBIXOOTnoAMCoXM2pIK9ROKhLdGnpKapd/C3wlZ6NL+/
hSKV4sZ85d4JA5HI4I57UVieA7qK90/SdJn4WKHy13swB2sq9jnrzxRXVUi76Hkq
K6jfjxIU8O2MBfcJL5TkHg4Rj9O9eX+F1U+JbIuPkS5jkYn0TLH+Vd78cLlpxo8G
TzJLIR74UD+dcXYRLaPLI5KvsYoQM9RSnLU7KMfcLOug3d/NMHx5shbcfTOc1lyS
rauRCrFc9+9E120cQba2D6nP61WSVZ1MecE9P6Vjc6klsQzW7TSO6oVyMrj1HakV
DCqRbhJuPP8As/StOGwE7cHa+OQDjP0rSs9FkYKDGdzgYYjijnRfsmc9p8l0kmVR
yxGOR3rQey1CVfN8ttxUjcBjGeP5ZFen+HfBscqgmIYI5JGc/wD1q7iy8IWsqlUg
BI45HFQ6iNI0WfN9hHLYXcSzQlkQkHKn5lIwRWydG821a5tCWWT76k9D1/nXrur/
AA4ujI09nbD5Scgrke4xUuk/DzzLRi8ckMrEBFToxz1/+vWU66WpvDCt6I8EtrOW
adopVK7Pm644z29+a6vRtOu49s1uN4GRgrz+PpXudv8ACi1m0Nr6S3WW4RA5VRhh
x8xP0PQd68be8vdGv5YICYyOACM8f3eaIV1U0RE6Hs+pu28s7IUdATHg8HcOeCB6
evFZmqJZSzvKIl8w8Fl61e0SdZJZFYDc3qpI5OTWfrlqLYmLz45SDncpBBB5rpoa
SaODErRMp+D7ldN8XQruAV2DR5zksCD/ACU0ViTT/Zb6CfzNpVxgjr17fhkfjRXW
rHnzi7mj8Vpi+vafEDnZCzfm2P6VFFZxyeHlvJlDyMX/AAAJA/lVbx151xr0F0Yy
sAhWJGJHJBJP863rEA+GILcLkmLOSeucn+tc71OuL5Yo89vpYwdhR+PepNBiSXUI
4uMN159aTVIyszIw5DYOKt+EQZNbjQLzu4xWMn7p109Zo9O0Tw1amNWeMtjhST2r
o7TSLOOYP5eTxgk5xTrD5LQKMZq9bxynGOprgUm2em4Kxr6THGmFQYB6YrsdKUFg
UABI/OuQ0iFnlUH867LS02MADwBVS2CC1Ox0a1R1+dsbuT7V02nwRRIqgqcHPA4J
rk9FfdKi5AB4znrXW20exF5ya5ZQbepyYu6la5NPaQy2zRPuMR+8oOA3Ofyr5B+L
ugRjxfqTRhdv2phtz2xkivr+RmSImvkP4yaolh8Y9TXA8soJCvu6A/1rSlpVsuxG
Fu4SvtocjZi5trV1ZSJdgUEnpjgGsWS9ku52W5K71LxOfdTkfof0rctLm7vLE30k
Ugib92JSuFJ/uj8s1yesl7XV7h14DiO4H1U7X/8AHTXr0Iu3Mcld3lymT4sUQrEY
pMsJVIxzgUVqahBvHzKDn8jRXRqcqsWPF1xFPJZ+WWwGckEYxwK2baC4S2jiWJ8I
gGfwrJ8Y+a+qWkUoAxExCj3OP6VqvNcykbJ9pBPbBrE0a91Gd400P7TE11p9uqNa
kJOqj7w9fy61jfDiNm8Ux5GVRGJ4716Bb3awWGZ4/OeZ9rgHlto4/nWN4V0xLLxH
NJGjLHJFvjB7ZOCPwORXE5NJxZ7jpRnKFWGzOwl1eCxXy0jeaUnoq5ArOuPG9xCA
IdOkznG5hgCm69bahIfK09Nu4/MxOAfx6/lWDqfh2RDbSO9w8vHnh3wuQc8Y42kf
iKKEIsivOaV0dXovju5Y7mhBYEcLXrfgPUJdWkVY1zIyZK9c183T6faW+pwLYSuW
WMb5N3V/bnOK+jf2eyv9pmScjcsX/wCuoxC5VZGtBycXLsi/4on8QaYJJQ8On20f
PmTNtX61xVh8R/ES34htPE8Uik7drI21jnqCw/ka7X9onTHv7C2vI0nmCN9wD5FX
HUgd6888LaHp2o6zZS21lFEIpVaTdhuMjcNr/KxO3jcOMnrWVC1SHNIqo3OKcY3b
PY/DnijXbmSGC9u1WeWPKxyQFA4z1UsPmH0rwr9o/RZ4viZHqEkLRxX9mhJxyGXK
4/ICvpD/AIRTTZtWXVbcpaoWEgtIP9Qrf3gOAG9SoGfeuH+PGlm/v9Mu1t/PFmWk
kOCQqjaeSOgz/OuenUaraChyVHyQVm1r6nl3juZbPw1o3hi0h2QW8X2iXb1LsCBn
1OMn6EV5T4phZVgunJKq5iceiuMH+lepfFu4Mniz7YMI11aQzSIBkBiuDn3OM/jX
n+tL9r0m6t8bi8Z29juHI/UCvdw6XskeNjpP6zJPo7fcUY7NxaRRuxkZFClsdfwo
o0W8Fzo0L5BIXY2fUf8A1qK2scfUXxNFnxXbW+S58pPfq5rQuj5WFMqj0BGM1qS+
Fmk14aj/AGgG27dqNHz8vbrW8dJh8pfNCySddwUdPSsrFuaskjldDtZdTW5sZZ0j
kUpJA6nOAeGz+OK6eJ0k01AoAa3xGwxgjgZ/x/GscH7H47XyU2LHAquAOTnc3T8B
W/cSCSUJBEzeZnzDjjGK4sRTlzaHu4PEQdDlb2LEMfnx/Ss+6053JG9wDxw1aGnS
KrgEcUaldQwox6+prGk9TrlFNamXY6Hbxt5oALDuRXqnwSRV8QRw5K5U/jXmGnXs
1yzBYyiLjJNei/CiYW/ii0LYCsOT6ZoldvUuMbRaXY96Wyt54vJuIlkjYchhnFcr
ceH9Htb1jbwIjZ9K6szPFLsC7hnk+1cp4jvGt9WUSJhZR8no3/1654tR9083CRqS
m0mdNo9mYbXJcHIzVW4jgezvftaxmzJP2ov90RKuW+verVheR/YN6tkYwK8Z8Z/E
iV9O1vw/Ba7WmuHgE5YYWPO1sY5JOD+ZqadP21RKC23MXJwcpzdjyHxbdXGu+Ib3
VChQXErNGpH3Ixwi/QLgfhWDLBNGOYwQD2bGa6G5ljhX/Vztu4zGm7H1qlcKSmeT
nnntX0SioqyPJlJyk2zh9Ctbu2lu4ZoCkXmFk+YcD8PbFFdLcJ16Cige7O2eW3Ug
SOo5xwR1qTCSIFVyTkZPb6VYmiGBItvH5pwd23/PaoLpdRCk20aNlccZx+FTa5By
```

```
Vm3m+NdTlQqRH8i7h3CoP6mtxIpW+63QFchOc59azvCGk6vDd31xq1o0TXLs+Q6k
nLE8YPTpW/LY+ZIAjty+WWRMhvbr796SiXOWuhQfdG3Tvgiq96isu5jwOnvVy+Ty
5WHABPpiqeoJIbQSW+0yAcA9DXkrSVj6dSTppjoDJDG3lPgN2x1rqPAWtBNat0lj
2kMFz+NcJa6lfQRbLjTg4AyXjbj8q2/D2raY77buzuoc87gvce9U4yaZtT521ZH1
VZ6kuoM0yuY8DaRgAPwB9aq+I7SHUbNY7lCjA5RvQ1y3gfxBBcW8aWun3dzIU/u8
nHfjpVvxU/iq8nsUtVgtYHkzNGRucLnjJ9T6Yrz5RktzneGlSraaG3sNjp7eY+UT
5i3qAMmvmm9DT3Mt0/zF2aQ8c8nP517r8VdbTS/C5iG4zXWLZMDONwO4n2Cg/iRX
iYnAGHVc8dRXpZTC0JTfU8nMKjfLF+pmRl24dflHQbShH4Ecj3qG6KAkCPcAeD7V
bmld+cdDke1VXKlM8j6mvWv0PMSMicgA/JtHUUValjB5bbn9DRSLO9EttG7FLU8E
bi3btk88Cpd2YwnmEBhlSB8v4U5THDGqZI/iDBe/4mnShPMDFg4HIGOf50iCBEXb
5cgCBm4IJz7fSoLi3REDCSWMg4G0b8+uc81aYkjeQCR0AOSKjkLOxj8p1LDnAGMe
/NMDB1VEM0iJkKcEZ6jIBrNt3AfY556Vr6opF2R1yo7/AFFY1zGQ4deGHb1rxqml
Rn1FDWjF+RLKi4O0YzWh4bdVu44nLKrNz6VnWs8TgK4APcV0nh6KAyKwwFB6GhSa
R0U6sotWZ634Eu4LdV8tnB6fert55I9hmcAALnJ7VxHgkWpRWbZjv7GuwDLezpGC
GhjIL46Mewrza7fNuc+OfPV5n8zyv44s0cOmQyMUefzJCMkMB8oA/wA+teZiSKNk
VwX7MzHB/lzXr/xnsxc3tnOxAxGyjPrkGvLJtPaNhueM85btn3r38Bb2EbHhYuXN
Vbfl+RRneFCrKr7G5BAOahuTGuQ20nHPGKWa2edj5LYIPy8EY9etDRDgSKxAPbv7
c12HKZN55ZPyZyTwaK0XiiXA8sk5OA3OKKCjszCky5zjHcnIWmGNYidspZz82QDz
/T2oAYoBnaCOCD1qWIbDtySMdCKRJCoeRVPmKMnBOeR7YpJbRod9xNLtjA+YsBwO
OKke8trVmOWZgeEABJ/w/GsjVr25v2Hm7UiHKxr6+p9TWNWvGmvM6sPhJ1n2Rn3M
4nneQlsZwufTtUEibsY5IqREJLA96daYLFT2/SvKvzO7PoklTiooroZ9xarIysh2O
OMiuz8A+Hb/V7aVI544xjG4oSRWDPasrjg4PSvQPhndSadayx4X94cjNZ1XJR0HT
tJu252PhDwdJpsZF3rEk65+4kW39ST/Ku3tYI4ogiLsUelYOmX6zzLGASc9K6VgF
jANcDu27nnYuU7pSZyXxF0T+19HdIkzPGfMi9yOo/EZrxSe3VH2mNsnPysTkH0Pp
X0rInmAEDODXIeL/AAVYaoWuIwLe4I5dRwT7ivVwGJVJcktjiq0/apW3R4edpYja
uQeqnOaoyNGjGOV41AOG+YcfXNdvrXhHUNOyZbfzFBJEsYyvT8xXN3UUMKEyvGAu
C7dgOmfwr2IzjJXRxSi4uzOfusvGxgiBLcLIRnvzwKKsbbe5ceT8uceZEc5Iz1A9
fp+NFUK5/9mIXgQTEQIAHgUCQA3BlgIbAwYLCQgHAwIDFQIDAxYCAQIeAQIXgAAK
CRCBFenYzl9VTUyfAKCPzZcnNkDyHypU+wZkicPKQuWVtACfSCxA4/IVY+oWI9l2
x6uSkR7p4GiIRgQQEQIABgUCQA3JIAAKCRBomIIsyPJS+wPrAJ40SdQR/ruPWkBT
Q+kqpz7fTvW+LACgzYiB60Djrdg1JfZy6DAoresN2U20GEFsZXggRHVwcmUgPElD
UTo1NDMxODU2PohYBBARAgAYAh4BBQI/7VDUBgsJCAcDAgMVAgMDFgIBAAoJEIEV
6djOX1VNKTYAoLQEAZmjiD/bwfaXfgp/9MGDYLwCAJ47WxftOqTrwo+DmLMs5eeH
cB2R9YhKBBARAgAKBQI9nynbAwUBeAAKCRBomIIsyPJS+wsqAKDnsTnj9g3poCL3
rXQAa3z+cLSINACeKHPJHJFeAMlTth+exCsjzHvWwqqIRgQQEQIABgUCPaAEEgAK
CRDM3dmywuiTlMgyAKD2OL8xT2F1Tca/IdDITcMmmTMtAQCgpYddO1+uk6KD5yZ1
T1r9CgczFLiIRgQQEQIABgUCPaEzHAAKCRARLnBkKQVquU3wAKCf2VNbbdf0NjZh
MWj/2MUJuj8OmgCg4Yc3NusQXoYQpPqNE9Lq3JWnkA2IRgQQEQIABgUCPaGCJAAK
CRCrkzhFOoUIdniNAKC2Vu0JZAhoYcFJgg5f88ug/uJM6gCg/NBi2E3lD3AEwTmY
YMEHM0Eo89mIRgQQEQIABgUCPaKUeQAKCRDh6e74fbtvQSmoAJ9HCY8UdGJidzNF
KwZfe4hPNSsyxQCghW9jw9YmOJkL0khM9T/ObBHRsYmIRgQQEQIABgUCPaMf8gAK
CRCT82lDB9u/z+FgAKCJhJtQJL/IWuEHrwaMOzCciaNAwwCgo7JG3LwdKXuMDd9U
IIiLdDpo4tGIRgQQEQIABgUCPaMG5AAKCRA0BDtoCX0/VQwDAKCGdknfi8LOrA9d
/DZ1bL+ziinH7wCfbzssDMBl3lk2XOyYxHu9OwOUG96IRgQTEQIABgUCPamSQwAK
CRCg69IuxaVxo3QzAJ0aPnSw+fmsrjeUvbxxm/hYiKRpdACeJ31wyzywkuGDmkZR
jUtu9FjGgvmIRgQQEQIABgUCPamh+wAKCRBid4/0XvxVgsnqAKDbDwEL/0LIAeFN
ksQlJMKJvmL5fQCg49d63dzlf6CGBzOEyxi+oDbd8ESIRgQTEQIABgUCPalftwAK
CRDKk6NkAcCgetZaAJ4kzLKNGJNUec0+xpIpT6tTfxC8zACguXnsLsNZ0+jBMKOY
Ieqza+3AyNKIRgQTEQIABgUCPanuLQAKCRBXqgy8iXHukSxgAJ9Ro+qXA8/+x+TH
1u12UFr6Lk/CuwCfZPgS7RqYzbX8zUpR2b4+c6mf2tqIRgQTEQIABgUCPa26GAAK
CRBtIQ42qnKHy9TFAJ49cIxTs+m0pA3VrYFjsu3hOMnpFACeMp+Evlkit9ddvrP+
m0uNV+qqDG2IRgQTEQIABgUCPbJ7ygAKCRBfli7LrmESF03KAKC4gi8VUcmT79ls
xDQTrsZ/8TTGugCfVQeNotyTsLhPlKZw7rMzhfij6ReIRgQTEQIABgUCPe4PcQAK
```

```
CRC3gJYKEvlMRsN0AJ4+BCQsl1w7ecPJdBpBXhz2zJqttgCg07UpF+Mjxz2kIHHA
hRBgVh7AhPWIRgQQEQIABgUCPfCF0QAKCRD4MU/sLLlElRVWAKC0iCa3eREcovyT
TLKO9/t3g303uQCfW07f8XhJ30HsrgBXRGMBMFufHNmIRgQQEQIABgUCPeDE1gAK
CRDyQgCBgr3vdEyhAKCsTxGYujlcC5MFwwIvAdF0gkCODgCeOyejN13b8lDwqTIG
GWgcMNYhZCWIRgQTEQIABgUCPeHP0wAKCRA0pYpdjc2B+P2OAKDELljFrGV85WHW
4kBU0kQAZEDxEQCfW7QgKSWcXMSXa0RidcsdBn+TJp+IWAQQEQIAGAUCP+1Q2QYL
CQgHAwIDFQIDAxYCAQIeAQAKCRCBFenYzl9VTQjzAJ0cpYi+A6e+c/5XYiysLv+o
/n7BjwCfWxYKnGdMKGUD8GBNUSLxFCbIGYqIRgQQEQIABgUCPeKk5gAKCRBYtWpA
3MV1lkbEAJ9KMWQ3p5+ceSJsruNGRDsOntnTigCfRMzcsyzxzT3ncqeX+SwKmbMQ
vGKIRgQTEQIABgUCP8jfDQAKCRB6hTJqN5GI3qofAJ9mHIJvRB7rf2urP4RaT4PP
+4vg2wCgk6/GZEGaRngOXhdeanvVcMxGltiIRgQTEQIABgUCP8osNgAKCRBujFd7
G7FxaBs3AKCEHQxpUBGAed8pEdhvBNGsJgUfwgCfacd+t+J24XMrzLEHF+CWDSj8
scyIRgQQEQIABgUCP8palQAKCRC+jL8eYgxA7ZGFAJ9yThe7M04jK19RJApmUIC6
oQ0gfQCgpDhCiTf+C2EBzS0bwRBrspZ/00qIRgQQEQIABgUCP8qHBwAKCRCRaxpu
McNnH6a3AKCoUBJDcp332uW9cd6gMSJr7rIbEACfboFIMeilqey8vI3rktNso2xh
81KIVgQQEQIAFgIeAQQLBwMCAxUCAwMWAgEFAjppb9IACgkQgRXp2M5fVU3GFACe
Pwx0Beh0P95n7+QfmVOzlGsxKcoAoKS2JixAHziI6WR49MbyhZ13zconiEYEEBEC
AAYFAjppb88ACgkQgRXp2M5fVU1A9QCg2BJLqwfN8oCw3QNVITUQ3QgTKNMAn0Vr
mwp7qqRYqdrKlQ9UxXv1jscQuQINBDd2Z64QCAD2Qle3CH8IF3KiutapQvMF6PlT
ETlPtvFuuUs4INoBp1ajFOmPQFXz0AfGy0OplK33TGSGSfgMg71l6RfUodNQ+PVZ
X9x2Uk89PY3bzpnhV5JZzf24rnRPxfx2vIPFRzBhznzJZv8V+bv9kV7HAarTW56N
oKVyOtQa8L9GAFgr5fSI/VhOSdvNILSd5JEHNmszbDgNRR0PfIizHHxbLY7288kj
wEPwpVsYjY67VYy4XTjTNP18F1dDox0YbN4zISy1Kv884bEpQBgRjXyEpwpy1obE
AxnIByl6ypUM2Zafq9AKUJsCRtMIPWakXUGfnHy9iUsiGSa6q6Jew1XpMgs7AAIC
B/4iOQRTLPaimmNLii/gU4Zh8u4iATtDnkMY9ldInQ0QT4qrK9/bRe/jnpHTlrTm
aKd48B+wDBoUjU19EbFl0FN1e2Zum2oOBKfEwr8Up6tmBY9vsxCsqY65fP432P3s
ILrLh/k81wqVXhuEvUxpkbZMtEePLLCl39G6RXD2M8qe5LsIgjFH+a8uCRwdUWgF
Dv/R4HpwKNk5U6u5Jmh3XWh/OoHPshWV1AfbUFCVSwuuu2r7g2VzVhBbWqdlTfLs
Cvf8JBbmWwBQOj09F1IQN9hZzXxa5+K5DdaSuFXURglTpRnONTwbkPwM37526h/t
VAf3gSKBEtg1jPveLVdKxoGKiEYEGBECAAYFAjd2Z64ACgkQgRXp2M5fVU3vzQCc
CC/qqMn8MWKJ0CbiXiTSu7dpojYAnjslrpODNzSntRQ5rK0SawJXsWWk
=CMdE
-----END PGP PUBLIC KEY BLOCK-----
```

#.3.88. ###### ##### <**nemysis@FreeBSD.org**>

```
pub   4096R/4C93E3D2 2013-05-01
     Key fingerprint = 6FEB 14C6 26D4 7E3A 57DE  487F B6B9 B8F6 4C93 E3D2
uid                  nemysis <nemysis@FreeBSD.org>
sub   4096R/9CF8C13B 2013-05-01
```

```
-----BEGIN PGP PUBLIC KEY BLOCK-----

mQINBFGBgbUBEAC8IkfwHDNpYUs9tU4qzwsGZQ7h9Wow0SCFHGKFIFTztKMvMUed
I2I4rLaGCYI4FmYJ7wty0D3md6xXjjOnAsC1GuP8fFsxowkklsKZ6PpfAvM5lFt9
WA600Ep11+bsohmscMeT8t6SDqD/nElYP75HySa1jA2zJa+FtfW/psxBNWzGryiE
iBjWvwM8/g/aFsv/aqkjDGNjaZzUUJxXtFM4uSgud3l5aur4LlcQt5jnMQgh5SbM
aILF3ORoRUhpeZTXblOe/cqpmNHe6MLzdkzsjyFeeag7y8I/SNMS8pZcPl9k9d40
Bt3kc+dpwP+Yu6U4k4JSrkB2UdOkglcnKuEPiJ3mEXJs8Vgj992F2kzQcfck4a7T
QWupu5mw4voOFTXWXKobq7jrU37aBX6kzi6CHk0QEXooGWw8XmRldZTT0brGj3qm
kC3uWNsoLvCJjTt4FPJo3tbME5u6n2AYC0BK/YyrqHxP/wm4Kvq5urDT7eVw5qwE
```

```
uOno3861+fvI8XQ9d6165cbMD9mOWPl+K5yHvMqFqnwgUh/zneV49QugabQBnxzT
MQlEurBCvXxWdHFQdQIyVMaN2ocuEAYdsHdyUl8CfjP8j4js6Ik5qTq+LHvQ07pE
N5Q8XcpB06d1n9/8DV4DoAFvWszMskw17fhWSq6udetq5a03NasgEf2xOQARAQAB
tB1uZW15c2lzIDxuZW15c2lzQEZyZWVCU0Qub3JnPokCOAQTAQIAIgUCUYGBtQIb
AwYLCQgHAwIGFQgCCQoLBBYCAwECHgECF4AACgkQtrm49kyT49LuiA//U6wlMoLu
0++iHMkXb+kfVqOCX/uizIzcQ0H6gfHUvF0ZAg0Df2l7+U+G6rREY32RmeEq4TK6
QLPpjhaT2061WRB2X9g4uq3To4TUb9Ns/Cyg82Bd61BmeBD+3Natc1tr5kHvAMUf
dcmm6I0D52HReYAjsXu16bUY8SLoyD9XUwyeA/mCfFwT0hH9y6umkHkZa5hidf7o
XtWEkbrYH0JOk2Xb835NTS50qZ2OylTLioCG1F0peVclUZkljJ/ATamamtQK4y8c
TTDR8SGojtRmJzqVtBju/Nb2sy47/mAlyMEaF/Sc8fvr68aT43M+xOjGXefawImo
aFa6hfQ56r/MkvvchZ1Og49Mh9vVJOuJ1BZCcRWLmIBVyScASlpjLscmUjyNQY8L
l7dd+hOrCgQKqRwoxZ9DyLk3wY2e/pDLULGBn+9m9CU5x9fHKKlYkY8cFIem6e6D
SX/rZiA3QoVSpX/eRglgaG6mZRgz4SKYCoBxGhFkjzUXWWVw3inZipPIvPAuy5l1
J1utSbkwBMaITbz7xSGkNwAFIssOUdjOz9aVoGhmp/a5g4QuOuXKN7xWr1duxshg
DlJqbttXwribG5azUBjbrRB+EQKrGPCWO+JehHrllL5qjT8Ic5/HVYmaT24QPIlh
9lLh+QQ52IrhdLbcIPxIBMZQnuP2gZka7vW5Ag0EUYGBtQEQAM6HdLzl7V9EiqkV
GxhOksvyXN157p2Qu8xP3/wO/9ZnbSkBL7p7V7hkR2zR5OcUqIm/DpoKTUcYbQMR
IKcKUGF4ASCvm+WcWwZQQ56jRZ8ci96NoMWfiJZrvZqqIWf/K1/1nCv6R7oaTzG3
mkjpwJYzzMq5cyxzSOLoQQKBvhPFLZYTTN75nKhplTAHI2pm8a4vt2lLbcPl07Fs
pEE1FS8euMi3K/jUCO0eizIbYy+I2FUH8yn4wilpfYnQd0qb4n44qopCTk+9LkSX
678JG8AslPwrvyBXk7mMzIvSeYeumCc0A/CVVhPdCqdjkfosqhLqDdQL+TSu+YQC
fAANOpx5o+XVMm8/5aYi7/gBY8R2Xb35S5HH82I3TIOSbmsYN48zgfafplSvXxAs
Ydxh4PleKtsTZNohDEIZhQRzkOefoF9nQkAnMXg8NKfHQNKVRWZjz7cQu2SzFuFO
fDHtjNXlOMEJPJTPlW0zPWPhCYS/2pialp9l7dQ5M41R+9NtaZR2LWDVOBjDfX3z
iNqK2BI8Uj150AMuWgDtxT5E5q5vnmpzyol53NXe5GBT2p3tIYQ7fLx/JRF1O0Vo
xrrWQTb/RQX8LZpo1rYx9fBUpg43iHRTI5CIsTDH95kyv6oLyL5uGvicKJ7Q/7Vm
B+xMx8Aeeg7b1k1X4V+O9uxJkd/BABEBAAGJAh8EGAECAAkFAlGBgbUCGwwACgkQ
trm49kyT49KSCxAAmNI1ixE1vb40kACAI7kcX+7wtDFG0arUm7dGYjjZwm+uxTPy
bQywHhpF38dDn/SyRwLFmB/6l90UzAYWl3AA0191KKrEVqUku0jgSSikGuufMQwY
pgjtov8oX57N5E1BegcqDRYhmB3SEFmkhdry7xeot1KXGEAjFmVpVxgDV35TeODK
TSQnHJnJd+LWwd55nk7S4RYqe748ag/AJLyxmH8HWnYGyhHMNKRVeCwGznJk1c+J
qCU9nx2A8JCs4Sab2n8KDAvWzs91qmdtjQwJ2ac8lVe6AnFym8FJY3fvGewyIf4A
u/G3C9gjC9T/uE+/W5X/DunrwEPFcZuTCZN54SOKC5aPkenPNgiSFj244gCwHa2g
uyPcP5uFqqZFlt9J0RMb99NxNUhiV14IMGzayKaQR8OPAHQFbaoaEmgZE78Vqcgc
QB4w0SaJRV/0PGDyO/5dQrwTsh4nj/ngHCeokgdUIGPw39R1KTbmq7gmyaMM1PKj
Q1mIO1Ql8i2MC0tDRm8wmxHrNB21xVGt8hoj1YjIE2ssGehyh60IFm2ZxxhJLVve
ZY13bs6GDtv9CjDh5FNb+KHvvOR8MA1XAb5y51Nx9ekswN2UKXU6SlFkSYVcc/RE
KsZ07gd7vllSvuphO0AmPgHjCdHT+AvDoIoUd8CsSXcAWcVlA8Lrj6G+IDg=
=amfC
-----END PGP PUBLIC KEY BLOCK-----
```

#.3.89. ##### ####### <peadar@FreeBSD.org>

```
pub  1024D/D80B4B3F 2004-03-01 Peter Edwards <peadar@FreeBSD.org>
    Key fingerprint = 7A8A 9756 903E BEF2 4D9E  3C94 EE52 52F7 D80B 4B3F
uid                  Peter Edwards <pmedwards@eircom.net>
```

```
-----BEGIN PGP PUBLIC KEY BLOCK-----

mQGiBEBDlWwRBACjdnvu/rCOVEjpYmlmQmmmYZ0hbUdustNozm8dtKpg2w+zED3z
9kHcoXEY2i1jxmJrHd4PPcvMutJB5AuYU4NiBmdMgBgfZvW7yaD+tHfvgozNyEKa
```

```
3Gcddamy/ENCFKoSTEuCDxH77zf6DXh/B/Ekjav0sZnGHPqFhUdKzwh21wCg57uM
Z3aL0+sIhiNYEJK93yjXt0sD/2F6+T7dj7wjdCPsb3mh5YSTjGeSXjnXHfeFQmmA
/dPyOkWOAuTo2uR3AeVRrJ6rslKLqyl773HX+eM5b52gIsFZ+CzSEiHSrHEqOR/o
3jzzGWhZb3Q/dbeWsPrtw32XUOdiijH5h2PyfKQ6reu+lpH8oKTbvOoycguHnsiN
8zt/BACCRoxdjw3f5L4RMfbdxN8/9GLcDzjv27s4Jn17snXuOyNzWxky+hNW5InM
wG92m9/a4XtZX6viK4sY8kfFLvAx95vaRiPJOPdUIx6Hk34HHsXdQ6XbUaadlBuG
Mxr+aT2o01qzxi+dS8+SWXjCBwT5mRVdOZq7RFYd73I+FrzltLQkUGV0ZXIgRWR3
YXJkcyA8cG1lZHdhcmRzQGVpcmNvbS5uZXQ+iF4EExECAB4FAkBEXVYCGwMGCwkI
BwMCAxUCAwMWAgECHgECF4AACgkQ7lJS99gLSz9lewCgtKJX8EySD4x42LoZ8imS
gYzQ2AMAnjAlfeFF6q4Lqiv6ikUW7uSGu2WitCJQZXRlciBFZHdhcmRzIDxwZWFk
YXJARnJlZUJTRC5vcmc+iGEEExECACECGwMGCwkIBwMCAxUCAwMWAgECHgECF4AF
AkBEXiQCGQEACgkQ7lJS99gLSz/1ugCgwj+RyWcUk2WtWZlox7rmTG9ymDsAoJ+r
ckrEYUJfPdH0GKonpipJQwL6
=73v6
-----END PGP PUBLIC KEY BLOCK-----
```

#.3.90. ###### ####### <deischen@FreeBSD.org>

```
pub   4096R/7D15560B 2012-11-17
      Key fingerprint = 0039 2133 69CA 14D3 236A  E331 361A 68B2 7D15 560B
uid                  Daniel Eischen <deischen@FreeBSD.org>
sub   4096R/A51F81F7 2012-11-17
```

```
-----BEGIN PGP PUBLIC KEY BLOCK-----

mQINBFCntAUBEACwjEAEbH8GDWGH+6ciSSocVDFFdMvlLWaoHOEjqsVMmotgP6dz
M7oxf221fPVcck+fB/pngSFglsCtyZP1Lp4/3r0ynaOZJSEhSBpoHeIJas2ZA70W
3zMfUZICFqkZkg51XTS5Iv031QHlIZIRx45FOjobVQ5F6romkxpdfyh/7/LDNru3
xy7JVU9TBM48cFWwHmCOBYajDB3NOshSBhXEwiQH3y6Eo17RSaS4TJnwWIWFn1E5
Z6fVArPclwqhRzgiy+vFD6WWfLBS4+AQPqn1y2/7fgo4L4Ai+4hWIcYXtMWpvtMF
WpYXF7p0UFUBB7oq22933713RNPQJ+bUQMV0drmuSuy5frJMQrOUgV96l7i5oHMi
fkaUVq2PDNZa/rFbMx6CN8cmce8TXEnz8FajRA9NbtHPYfmPUS6LX2F7VjT9KL2r
wlF07fLtLbxCnq2aG3O6V2hrkJdWZ+6970s09LsdpTS03gfpSHvEUpoBeQY3jszU
fgo0qpzpYGWOVdkTtyvzomhNNOjNMEE9X+718v9vtWn5aK7/0c2edyb4G5uBCcea
Qpp1m6QWB7NSfTQ1oSTAaTQOViZrnfBSVluJNwqx51MS30bxxuhkEwQg8yiF106J
zFiBNNnMGXPjoT6pnfcOzlB64d3WyF/4Vzrlo7mF6NSYmjiJ4GoU3xDW+QARAQAB
tCVEYW5pZWwgRWlzY2hlbiA8ZGVpc2NoZW5ARnJlZUJTRC5vcmc+iQI4BBMBAgAi
BQJQp7QFAhsDBgsJCAcDAgYVCAIJCgsEFgIDAQIeAQIXgAAKCRA2GmiyfRVWCxkk
D/9owvhg0m87gtGjQdup5CscStSZdOF+UGSFBzhWF3NySppSDea/KiDk6oLJ55H0
wssYsKg3tUEilrJCp2JxT5AbP6N08xv7CY3iTpiRV7ltcRwNNKfGUAjf53OYX8md
SBc4+kjWpqMpkTMDOKeo/B0cepaLkNhbSbUtNfvv/ws+2chXuLNjpFKeSUSuIB3M
n0exku1/b5phJEorqfYNrSNro9OljabCF8e2GxdHAhvz8+pU+PI9HvXqgRYPe8F2
DJj+3tOaCGDbmccw1V3pBIrx25GbsThzxPQAbZRSSwqXBwSN1WII2/nIky1n9Xyl
e0d7+iHiMSc3L6LcSPc5xmocRadzOj3PVVN+Wyjx9fvJtb0bZ4a2QH3jyKyrouKn
7+zwm81saf9PnUvgdN38xiuY6r4a8GoqecVPpMiGmvo8MtkiFvZURvJYGD/wj/eu
anzAPoFyIAiPfIzXJWBCCLKmy1IiRa+OuABsVFMqdS7MUTQSvAG+O87at4wuPjJT
nikZtRg+f79LitvwvMjUIDAnERv87A2Y9BQTCu+yVeL5ezT9xKeuKSJ13qs+/kKf
feRW7WoSIltPGVWLVSrHErk9Oi4632pBzSWQIYSR3BQeXrnalG4fkXxoA8AyHlRO
LlUlTpW6JYkmY8XbD8FPjmvWZb8mRQpmRJ2HTNb27FL81bkCDQRQp7QFARAA1npZ
ouUZy+eMJtJcFZvKVxG17m76N4rAOrzLC998bjVJXrWz78k75u+pCU0n298AR8SA
7m980S+1upBxTwYUw9GIIwhQ6EzPtdFAePvWni0IT1AV4SPy97PSFfWSlB+8Df9P
```

```
YKOU+wG7K/MJqiHxuGCC+tXQrTRjL++VgGxDWyotEEH/5F0ARfYxFIXe6Pzo0su4
TK22jPf37GX/mJmdh+i4pN57pOkCVqFIfxbcAHtVU7zTtrU3f8+mVIJ6KfNeUgoD
Xc48Icm5ZemZyHqOkLev6p49a6wRmrKx9CuQTLIDXKAc1fx7NuzvJ/5OMP/b6IUt
sxtW9/fI97ueS4X3cMvx678fi3Ukq8NvtXbX0uePOddaS8Bg2EQjtTkKXjMEkNsm
9oxmzLEyIUOQ0XDHE/7JpzJb1qSgEYNKV7yiHev0KX1xWUXfljQ0hV+4ROJ9cm3V
LvHQvUxrqBr1gRqzVk/WK3U8WrkbKKSbLrGtL/l2+Db68wvL5DIP4a/P578dX3qv
HMh2cDEoNwrZpgN88AtvEgZpmJMco8SY06UrGuaAUI/PbgCJt3go4BklD2BzBFxS
y2LNZKQciezphlO4GlD1BG7y4qkPn7SiNSTbB0/8jP7siJquXfzRwS6M+btAIZHC
HJ8Flx3jUdkXWh5N26GDxRcQqTavgR1LKp5lSq8AEQEAAYkCHwQYAQIACQUCUKe0
BQIbDAAKCRA2GmiyfRVWCyWmD/4z2vs/MOjXsHp7vBo2MASTPiPuIKZYM7rq4cDV
f06FUT+kekugLO8Dhz/3YsiPNctArcuL6UKDpvM5IBE8SnWzOWX1iVpcRuTLdkOS
8ZrXHXTYNDCjXRqh15U3X13mjNON3yyHlqNb9GGe6GwieyeIMjN1Q+aZN4RKsl36
V1Qg/X1/n+7KlH3yaeC5mz0BqK08L7ROECPTLZrnWBmchHZaC5m6xywAnZDSqg9t
VXqRiG9D17Ksp0RrG6Cg5zewIh/HmZ/m6RGzW8EaaXWHfftZJPKGFIMvOK9tsQpp
X7Dcu/DxmdNwdTC9hyOMbszrF/mQ+rvOJM30+FFY5BqDK2/fw6NxCqoMqbxdqwEP
OcB6DavnJ2IBFKFxfweuq6ywOfFaHkCDYq/SFKVsf4JcWAT6VxrEfVZVhxh7YQgE
3zJGU1uOvLCxuq624+rbcV3EQyh78hyUuVzyD4eUBoNT2bfQM3YXTTsaKWqEDUUp
LoI/GcYTXMwAYqoVyWtoLGjmEFlPsgNchCLpDtWaAxTiTTZGsN5DwOK6rR++77t/
0pSQjB82AMC/OyZFTQ7OhnNSuHYTc8OYG8dz40Zr+QzXN3z69+gfp5OHXvevQuPU
0op41UoAM1NqcVu1jWqqrv+jq1CDdPmZ4HqT2SIhDQWrdIGIqs1wC/v97Mr3irL1
bwlGxw==
=J3ZL
-----END PGP PUBLIC KEY BLOCK-----
```

#.3.91. ##### ######## <josef@FreeBSD.org>

```
pub  2048R/A79DB53C 2004-01-04 Josef El-Rayes <josef@FreeBSD.org>
    Key fingerprint = 58EB F5B7 2AB9 37FE 33C8  716B 59C5 22D9 A79D B53C
uid                  Josef El-Rayes <josef@daemon.li>
```

```
-----BEGIN PGP PUBLIC KEY BLOCK-----

mQELBD/4Zd0BCADEH+EDDjEX2ztufB5dele5Bt4XBg3cYncvlTsVEDLR89xtwmFs
3no9Hs0ImTQwplsDgbixBL3DXWi46dwVK0MGYIUycJxLfsgFdlWngcXYkpWF3O8g
v4YhytcVi9uSBy8oNB7huiY8IXh4XPgiOKztgCVJZbIgi8ahoif04eHTT9YGOL5x
Qu+n7D74zAcgzK0XO+O+WXB8EoO/saJxzcCIeEGzfCjq4VyL6JB+1c9CgWlrpI7K
LOpFqrN2qHygIMxCicp/163AdxD9I1hUtlF/sZYY9BpkbweLLqxKf4qtDYAMZLuS
xFGfIG8f0imfFeTXt85FgYGxqLMlmdjFefIpAAYptCBKb3NlZiBFbC1SYXllcyA8
am9zZWZAZGFlbW9uLmxpPokBOgQTAQIAJAUCP/hl3QIbAwUJAeEzgAYLCQgHAwID
FQIDAxYCAQIeAQIXgAAKCRBZxSLZp521PM0PB/91jWBC7yI2obxE+VGsItduiPhC
0x+Z33suGP8f7ewGBlztKC8y5N9jCGCfG9auwkJ9Xo27zCpMIkba4CfbRqyLxWoh
ZluHQg5uge7AGefmsdfDsfZq5mPNtUkB8uVn3tXGwVVsxknw8PGtw25wbDCOXTCi
t6L70v1gJfK8UxFhu0VCdOxbRAuQoIkE+bSO6g8bJrt6JFzhVpuHdgxwJbziWYSp
nEJUN4Eou4UfCteVQrkh2O7ArHMmAEb89s5xbfNrQ4NdVBXHfsrzEDhWOqgiQ/4m
o2DAs8iy2aCbWRaKG6G57g+uwhbqEN3gkeDfjhcpBMLqQy8drqx+erNGVYnKtCJK
b3NlZiBFbC1SYXllcyA8am9zZWZARnJlZUJTRC5vcmc+iQE6BBMBAgAkBQJABsPr
AhsDBQkB4TOABgsJCAcDAgMVAgMDFgIBAh4BAheAAAoJEFnFItmnnbU8miAIALbu
Y15l3+9kNlv4Arv26aYrRcIYEUcCLIGZnD93NPnyEza4WwsUbCvYgNpKb/wojAA3
xUdzHtRUfDp++eQU72S7DcRkkTt5vrnwKnH9kMsr2/hCIaO3ESiOVoPeJy91fHEF
I9K1qP5noJQjfjr1w4ib86spyVb5LH3QPEnyvDX/UTBYiYu8UUYonitLZ3iHk1Ku
x9SQoPszvkxdM1+d25pbG1uSV8JQRym6TsPQp3RwpbCy5hnwMbDLaWl6fbRwtAxZ
```

```
i6A0cppdbgi+DDrOFoFKuU25YKKOKl76Vy+cpjYPBPRH3mOTYd/i2xliEP56dTJU
4QqDJPpnJdmvXiCFt5k=
=UfKm
-----END PGP PUBLIC KEY BLOCK-----
```

#.3.92. #### ###### <lme@FreeBSD.org>

```
pub   1024D/C0F769F8 2004-08-27
      Key fingerprint = 17FC 08E1 5E09 BD21 489E  2050 29CE 75DA C0F7 69F8
uid                  Lars Engels <lars.engels@0x20.net>
sub   1024g/8AD5BF9D 2004-08-27
```

```
-----BEGIN PGP PUBLIC KEY BLOCK-----

mQGiBEEvjRYRBAC1jMkUf5HrEQcNSLSK4NogjNTuwxE9d4PjgOiJ04L/haKeUAaB
x21REw659FNCOW/HDuCzNH4POFQYoe2dyS3lV4xk+YsoJ50NuoCro/tiigBztKB6
u/Ukq8bReroNwjP1Q2TnCHWxzDIq2HJ2FQtbXXlWKe7ZBu/LFwAsHLenLwCgzkp1
i0gxqzxWrzIApMiKWB+HORED/3Jjom3MOEZfr27aYvY18700uXui6GAkcxTj2/6X
s1MVpQt8F/BAgKYkw8Q3qOgoaJPHpnBQXMIB5TXCkXxZYwvUFlLHMOghpZE6/eHn
3+UdvqsxHGa59Ym7HYzS1IExBVNfof4MVsunQtnGaHyQDMrKt2zF2MmTgASzITWW
GyOjA/0Qc0K+hUBPsiaVpNcCZs6vPxeU1qSZamyZlVIjfQgRkTGN94bJD7l4qzaK
hpmOLF8eD6+pA936HVhLfmPsNFkpFgw10oQQVYIVx/Thj5tOX2o7VbXUdQEkdTTO
t75c2UqZIdPKet/btF+NPnnT3P8u0UdVvpvMeq7thLuJLkDDo7QiTGFycyBFbmdl
bHMgPGxhcnMuZW5nZWxzQDB4MjAubmV0PoheBBMRAgAeBQJBL40WAhsDBgsJCAcD
AgMVAgMDFgIBAh4BAheAAAoJECnOddrA92n4OuIAn08LIWiZX5vZ5GvClSsa30Wp
2LG5AJ98fEToSwavm0tAuDHU1kPoDhPSqohGBBMRAgAGBQJBL48NAAoJEI90JpT7
YBR5I/kAnA3vnk2qg91m3nocHy6nS2tShMUzAJ9RQ1orEGxFGukfgtY9iTTG4Tpg
/4hzBBARAgAzBQJCVYkTBYMB4TOAJhpodHRwOi8vd3d3LmNhY2VydC5vcmcvaW5k
ZXgucGhwP2lkPTEwAAoJENK7DQFl0P1Yg9UAn0/WHYshCUKP551shW3EtjUFvSF/
AJ9EhPPzNRdgS5cs8Hifvd29McguHohGBBARAgAGBQJD/deEAAoJEAwB9WIgsQYJ
9lYAn3MTmAp+MZn64phFp346NFhy1tRwAJ4xd16I6dRhDMSiNVPQPybwAZTfirkB
DQRBL40XEAQAobWOOZBUJm+Twj/sGj0bUdlZ5H1Qos5uWEEjamcElcmN4dG6Dyjl
X+X4dmcAQADm2JH5aajdWKKDjDNaTRbdV9XCe/iogYD9UhbPEQuHovTuDaOQrRsF
nSCcXH1GABWF+Cp2JA4FVS1gmHykr+u9DZP7CsOosI6PWmOYwySidHsAAwUD/jVL
iRLUj2qR3ejYTa61ATT5wb6UtuIohpvBNFj4t3V+LWATXmuOP1mYhy3SmoxUcmFj
uULJ2GHHb+wNnP8YpGdxRVFkBV2grnpKqPdCkcm1ON707w2d3aDCEl9KGzhEvg68
c4CF0hVkLGIs0qeZfsOwxE4jdYpPl8YuuRZV2ah3iEkEGBECAAkFAkEvjRcCGwwA
CgkQKc512sD3afjgrgCguloybHuwhKsmOnnD6HSp1G/s4mkAn2VeB3Euh8fg6W/9
gcKK4GHoPC8/
=T+Zj
-----END PGP PUBLIC KEY BLOCK-----
```

#.3.93. ### ######### <ue@FreeBSD.org>

```
pub  1024R/E74FA871 1994-07-19 Udo Erdelhoff <uer@de.uu.net>
    Key fingerprint = 8C B1 80 CA 2C 52 73 81  FB A7 B4 03 C5 32 C8 67
uid                  Udo Erdelhoff <ue@nathan.ruhr.de>
uid                  Udo Erdelhoff <ue@freebsd.org>
uid                  Udo Erdelhoff <uerdelho@eu.uu.net>
uid                  Udo Erdelhoff <uerdelho@uu.net>
```

```
-----BEGIN PGP PUBLIC KEY BLOCK-----
Version: GnuPG v1.0.6 (FreeBSD)
Comment: For info see http://www.gnupg.org

mQCNAi4rWsAAAAEEAM1u8Y60omElX7Wtrh75P8K0L2Gp6omV6iDuwl9kXYhN94jF
DE1F4xpkRDWvQxsWbYeIk2F3VYGuN12BhbRNcNqoyniQt2XMmbdEmp6ltumH5WbG
jR5Xg0LkJ5AJmxvjJXXA9q+/eTfmyTfPjnCL70cTMWHdUl+EBUPoh1XnT6hxAAUR
tCFVZG8gRXJkZWxob2ZmIDx1ZUBuYXRoYW4ucnVoci5kZT6JAJUDBRA0K3Q0Q+iH
VedPqHEBAe9vBAC+el5mJpqPkC/+om/SSE7mxyuUqHAx1tNUymL8gTuV3mFB0goM
xkxhUOMMYe9z2zyi+RXrECfLT2OqqUA60EZpl6Mgymj8SVZSv4ZwXdU8cgynYNfX
T1pC57mN9mxL10vTTJEix7QsrVz0W479/IkBrhW9nTidQtORW1Si5T5IA7QeVWRv
IEVyZGVsaG9mZiA8dWVAZnJlZWJzZC5vcmc+iQCVAwUTOwzFWUPoh1XnT6hxAQGl
eQP/bLMp1qSdkt2/BKchpx+lhOemCmT3LHQ1sNzelb7dBwnsvE3Z9lOycH2pm1ro
j6x3vmcDAqZ1yh2eFEVNK5abfhuI3QH+9QdgvMcSIQgF3VIMer7JXxNtFFX8JRKm
+YfLfDifcK+B2HRkpMt9ETY8b3/cYz+gbdKNe4nVde5KPT20IlVkbyBFcmRlbGhv
ZmYgPHVlcmRlbGhvQGV1LnV1Lm5ldD6JAJUDBRM7DMX9Q+iHVedPqHEBAYHUA/4l
j98KC7y8cjapO4Hi0r/eO7gUwDujvrBMYbWuhmNCO6xlPfwRNm76tnNiTFdqVLat
XSrQwEUys9Mq9xe2F2RuqSfYWjmHKX3/gNW3gRJbnBqO1QN6CDqo39a7LgllqFf4
yFj9V6i1c0WSBiOeWy75DHpsfXHupMxZWPPRWh0TnbQfVWRvIEVyZGVsaG9mZiA8
dWVyZGVsaG9AdXUubmV0PokAlQMFEzsMxhFD6IdV50+ocQEBzqsD/0nX9rV5cAcd
jFTayQvoAjb/nIN+TJVHumuC/Glp9fKHlfTjMnsUawma+iQESjUB8XgyeJ0WvR8M
vQGEMowYr1YTtFiYfFOvrzXZmhB6NfhFV3s34ZLDeBnncUqkas79Pi9G9AP2Y/Mc
c//i2owj58xTfocYNT5IxVVYjB72Py+3tB1VZG8gRXJkZWxob2ZmIDx1ZXJAZGUu
dXUubmV0PokAlQMFEzsMxiND6IdV50+ocQEBBJsD/1SVP70fNa3ShAn18+yEXOIL
TlFYCUmGaBIeAsd7r8tXFYbf5STAOEOiqBB9Y7V1tV4IriACru+9wo5wBQoCLBT1
RNj4NhwVvkGReTDsA+Zz/vUULrbklVKO724DktO0+WRbn/w99trttuUTGvTHRER3
BjuOfJ/QoLlnLAsDBMov
=TCJD
-----END PGP PUBLIC KEY BLOCK-----
```

#.3.94. ###### ####### <ru@FreeBSD.org>

```
pub  1024D/996E145E 2004-06-02 Ruslan Ermilov (FreeBSD) <ru@FreeBSD.org>
    Key fingerprint = 274E D201 71ED 11F6 9CCB  0194 A917 E9CC 996E 145E
uid                  Ruslan Ermilov (FreeBSD Ukraine) <ru@FreeBSD.org.ua>
uid                  Ruslan Ermilov (IPNet) <ru@ip.net.ua>
sub  1024g/557E3390 2004-06-02 [expires: 2007-06-02]
```

```
-----BEGIN PGP PUBLIC KEY BLOCK-----

mQGiBEC9nOURBADtxz6jwoFt/gIogEFIebDz4S/7jef4ou9prQaWJKTmLYAe3dB0
b3iZaeUZAN2HnYrtNC9QUlF8ChMpVLsLp00+nL1A7wO8qfPdHXee5iQ30JgsozDG
vdoAB6zA5mCe4+maZ59R9CCNrc2aB7binqOxKfiu65h46DocCzLVrBC7BwCgnyWr
IQp7gzqOy6L4GVycyOwBArEEANgdO6O3CO2w6ovxe2cvlHV6NiqbEWeCRzCVrCiK
ApB69ltrOqUmPn0cHV5+8KPXu0AaBBkmwNjuw0W/etSFq2tachIqY1qMjVFxvk1v
qxu+1fq5mB0vTNALJ0nDpG3j4TkKejlqsXOgAYh8/8aYxVhxgxgD5Ni6C4UTBb/B
sw+HBAC4UJozMPg6gsSdhYYqY9KCCc+xntaOxFKj4ir+o2EZ9qJ6Yg/FDygDxULP
tfCG7MdzRyHAdpMBOXlp+2VB5HbvM+XCiLh+Qfj47HZgT2jR7GgWM8HCNLMydqUs
odh3/8NJT/Q0AaYBKDKvEQPrv9siRvNLYfM9fFQ570Nr58wExbQpUnVzbGFuIEVy
bWlsb3YgKEZyZWVCU0QpIDxydUBGcmVlQlNELm9yZz6IZwQTEQIAJwIbAwUJBaOa
```

gAYLCQgHAwIDFQIDAxYCAQIeAQIXgAUCQL2d5wIZAQAKCRCpF+nMmW4UXr+4AJ9i
Rv0F9CXB6P9s7VxgagGiRgnKJgCgm9ONcZkKiRJz4ThM8+lUVn7/dvSIRgQTEQIA
BgUCQYJBHwAKCRAiylhMenujwLSuAJ4vH3muPfL2j7g0i3tBxANH19HJnACfUqbj
KgRULoLdd5Xd3xv1TQMtYCKISwQTEQIADAUCQYS5HQWDBNx+SAAKCRCrL1pbFSVp
kLOhAKDo7/Q1gjtWnHNj4KkJc0JwrdjLoQCYny4YEuaH0XQZmli1JnYDiezQf4hM
BBMRAgAMBQJBhMTSBYME3HKTAAoJEID3vqaVM+drOnUAn0+1xLBukkS1LUENeWwI
FkO5+xqCAJ9ML9gITzyOy5XbQzOG0MyH/YkfH4hMBBMRAgAMBQJBhMW+BYME3HGn
AAoJEKBP+xt9yunTpSkAn3YtJf9DIdaO4YtRtnPNlYZt4CgHAJ9vnB4AM1SAahY3
pgrhO9z6XIw3qYhMBBMRAgAMBQJBhNROBYME3GMXAAoJEIfaXA0nNZpRPpYAmwXZ
/pIjOqugDXN/MQErc8aG7pVwAKCaZXtnm8CT45OWVeVAIu7uDmY0F4hMBBMRAgAM
BQJBhPV8BYME3EHpAAoJEL9L0OYEnbh5Jx0AoL0vfYGS3iWE5u66RasB94xyQbIr
AKDY22dEDqObs5DwrjkQHX718wiKQohMBBIRAgAMBQJBh7rjBYME2XyCAAoJECRx
EX+pUQLB8iIAnijUZVkQloDfwcbVg0w6xuOFiCbOAKC9hggzd3ujHQ3vVnYEoqS9
lv+rYIhMBBMRAgAMBQJBh9AWBYME2WdPAAoJEHPeaYzHFAWilFUAn2MLzNKhtam8
L4s4h68T48QgHB6vAKD64I+m0Z61y2OMH59/j7JYbsZFNoiiBBMBAgAMBQJBjJBK
BYME1KcbAAoJEB9/qQgDWPy9MoYD/09F+lAdn5JSk+QE8WOyPO7ZP8uqVoiCid9+
FQynmcneq6PsjhO5KDyHwK+nIxWwsghlKqG5gmCuN4/YF4wkxx+6mVt1O5WFhlSt
x9y8lrN8csLMUCQzLaluD7hpYyScT1uGOLI0q6HgZ8pP2XQ05uIGUIfjt17jYbSp
DKphh+0ftDRSdXNsYW4gRXJtaWxvdiAoRnJlZUJTRCBVa3JhaW5lKSA8cnVARnJl
ZUJTRC5vcmcudWE+iGQEExECACQFAkC9nZsCGwMFCQWjmoAGCwkIBwMCAxUCAwMW
AgECHgECF4AACgkQqRfpzJluFF4VOgCffv/mngzbhP+88uSHERTu2BBkefIAnA9H
hLGo5SaCSeWNwuqdgK3GvwDqiEYEExECAAYFAkGCQTEACgkQIspYTHp7o8CVcgCe
P/DPle+jMtpgrrS7tnk5jeluAg0An2r5PK4eajYFLcIOoDk4aXThHEgviEwEExEC
AAwFAkGEuR0FgwTcfkgACgkQqy9aWxUlaZCofwCePa9l9dsyD9k9tV2dm8aNYywD
jEIAoJBiWx3/1gqZYmjed+zV6vWa0cKgiEwEExECAAwFAkGExNIFgwTccpMACgkQ
gPe+ppUz52ubhwCbB/EXTvUfSYc4vFaQMGa03naiDK8AoJ7rBjM0S4MrH/yISFxF
PYQgC+RyiEwEExECAAwFAkGExb4FgwTccacACgkQoE/7G33K6dN60gCgu6O//jpu
JSok+bBc4X+AZKJK+qEAn0LswtRsAtUMDkA9jvKnBWCNAxQqiEwEExECAAwFAkGE
1E4FgwTcYxcACgkQh9pcDSc1mlFARwCfXf65/bOAJHXeKIKgyvpbpQUSCk8AoLAK
v42dyiYsLhzUH903wR+OK3LCiEwEExECAAwFAkGE9XwFgwTcQekACgkQv0vQ5gSd
uHkgFgCdEqxUdKNkt3EsPy1MaHEJWpKbjgEAmgKdjeXG5Q5syxP6AQtgwmm942zH
iEwEEhECAAwFAkGHuuMFgwTZfIIACgkQJHERf6lRAsFo4wCfR9sK68UaZUGInWsP
jOlbB1RlIGkAnjvuFzUSF2a4PdxNJXTFbps0sa6EiEwEExECAAwFAkGH0BYFgwTZ
Z08ACgkQc95pjMcUBaIWYACglNKP7iXD6a3kC5ezCidQ9bw7atgAmQHVg/78odHo
v3XEMz6hSYiA7ZB9iKIEEwECAAwFAkGMkEoFgwTUpxsACgkQH3+pCANY/L0sQwP9
FwLOugh4xHDwloS4nfiCVEB4tGcUNUNvyWAirweCorPcAWz1h56EUDM2bEEQLNvN
7KH//KLFl7P7w6HBg5OIsOxOv6pwM4cqFYSfZ1tCrqSVL8JSz2CEuqeBO63vwMIK
Zuz5isBHWB3V9jR/FARZFK64pj5jqOdrhXlEsclw/hi0JVJ1c2xhbiBFcm1pbG92
IChJUE5ldCkgPHJ1QGlwLm5ldC51YT6IZAQTEQIAJAUCQL2drwIbAwUJBaOagAYL
CQgHAwIDFQIDAxYCAQIeAQIXgAAKCRCpF+nMmW4UXso+AJ9A1bzRrRjjeVPejggh
dSb2MBtI+ACfTHHJ5L5tWTM4DaKE1zNslFcKJGCIRgQTEQIABgUCQYJBMQAKCRAi
ylhMenujwBtyAJwPbdhli6lM80ElaFp6Z4k26mFmXgCgwOwFHhG8JmphwsK2EuOM
IYtRL+qITAQTEQIADAUCQYS5HQWDBNx+SAAKCRCrL1pbFSVpkGDTAKD9L5kXDMJl
oEVg8Z9WjA4YZ+DkdwCfcvG9fxWmuFbCieKMwooQhZPjTTiITAQTEQIADAUCQYTE
0gWDBNxykwAKCRCA976mlTPna5OiAKCy1RqGuaaV2KEckQfu5qY4STRbpgCdEESQ
rQjwdC53+itYYSYjl24gi02ITAQTEQIADAUCQYTFvgWDBNxxpwAKCRCgT/sbfcrp
04YRAJ9KXOH+0A2gRhQaBpG9wYtycCMPmACfVVrj5SccNfCLfVCagLtwkrPjRkKI
TAQTEQIADAUCQYTUTgWDBNxjFwAKCRCH2lwNJzWaUWIQAKCyzJw3bO+6tD4lz32/
osDpvZnClwCeOFWWxTJWZmXa07c7rNhH8co562yITAQTEQIADAUCQYT1fAWDBNxB
6QAKCRC/S9DmBJ24eZFFAJ4/0hvCrenteNbwNeXt9d7EsuJTIACg+3mOLi1EJX/7
sahoqtQzZaxL1zSITAQSEQIADAUCQYe64wWDBNl8ggAKCRAkcRF/qVECwQzhAJwK
h9jknd1hm8SPSdePW5y0feAytQCghhaLXPEDYmwIRUYAIbdJMD2hEuiITAQTEQIA
DAUCQYfQFgWDBNlnTwAKCRBz3mmMxxQFordLAJ9kzuLcEMrYOwdX/ctHhOuwj5XG

```
YACeLUfYnnx7CcB+KUVZrEscniV1eoaIogQTAQIADAUCQYyQSgWDBNSnGwAKCRAf
f6kIA1j8vS0NA/kBfiCUi1miZl3UjuBICQT3tWZHrMuMUQ6MpMnjshiT0vrSvSOG
eCGEwGkrBCl1VuFpHO93E9shjcLgzNwPSbtiasK/kzJL32Hyd1+Tc2SGoKrLSXiv
4zJMTxwWBYzFCrniIz3+/XrU9D1WFGtBYc1jsLCvDKEW14RP59qs8TKNV7kBDQRA
vZzmEAQAlY3mpmNBVkekHNNxs7W/ansqON4QUvAR0q2BVUvhHunVd02XNyQZTCWO
SORhXX5jH2QIzr+igTWLGzm1I4Q6x1519I8N+rZMaQMsflvdNNOYDdfj5jbF8w2h
vWcKfi7k4lenw+loDDaQZbEfdzR8qs1sR12oz2ZRc4Lwqxi1d68AAwUD/Rt1poSP
2/xiYhq6yb+dPKEnYSdnAYVYtvH0+qztdSbQyYty5TSnuqJx7fT7apRLJ2g6I455
yJpzyBZR1H8K3AQsH/VixMaVZl4xUUUwxbyiaZLM++WNDl58pjgJAvJueYPRTl/R
/QPSo36OBYbqkzlR+U/TDxXnW9OvxSmA9hG5iE8EGBECAA8FAkC9nOYCGwwFCQWj
moAACgkQqRfpzJluFF6l2ACfWWiX/0QlAZ9NU7g1wtD10jNJviYAn1qovdOHVYwW
xfUIyIEOONF8sN1I
=tea/
-----END PGP PUBLIC KEY BLOCK-----
```

#.3.95. ##### #### <le@FreeBSD.org>

```
pub  1024D/F10D06CB 2000-11-23 Lukas Ertl <le@FreeBSD.org>
    Key fingerprint = 20CD C5B3 3A1D 974E 065A  B524 5588 79A9 F10D 06CB
uid                  Lukas Ertl <a9404849@unet.univie.ac.at>
uid                  Lukas Ertl <l.ertl@univie.ac.at>
uid                  Lukas Ertl <le@univie.ac.at>
sub  1024g/5960CE8E 2000-11-23
```

```
-----BEGIN PGP PUBLIC KEY BLOCK-----
Version: GnuPG v1.2.5 (FreeBSD)

mQGiBDoc52gRBADCgyiLgEDhBbalLQ1VGkvfbdazaBHQRdGjsEPwPEG1xSI/5FFm
0497ZJEYkUG4rXbgaNATSSS8yrqJ5i0rX2t3Y1TYOVim8gLq5ntUQtAdhHtnZD3n
GbiBLRNRTD/HYd73ta4V789JMheUrQt192IRZZG8iKMjjaW+YQ5Z7nQxZwCglyEp
33kslkv25cFVFWEHUhLvck8D/2iTzX35onmQkXdYEk8S8sS71UoSBgf0q5/4D6aq
/Oq4zUYiChC7WGNNMjLSWDPsvt4U01SHfZVMOmbgJXmY6gE88tv32pGkLaIW+f3v
BkKLwO8le5GvnfTA+xTyADcrqiZBdtH0zDd1jY61XCsAFyJmMnM+xbwT/dXa+Jtk
h3CZA/sFdlpJrH65GHcuyuI/6bGwUkQqpTMCmYeXQjcEsTt2bWQ+knaAFJ7q2+uZ
fmmzlhqNuPZ45TTd6BdRFtJFFOndi45yEZsSN7XNBcHGx5MshL4jCEtqQEDfUogd
UbwkJtgK0URxFyZ906xhVwgwvX8eW9CzPj0wYsbYLZtGZ4zVobQnTHVrYXMgRXJ0
bCA8YTk0MDQ4NDlAdW5ldC51bml2aWUuYWMuYXQ+iF8EExECABcFAjoc6IYFCwcK
AwQDFQMCAxYCAQIXgAASCRBViHmp8Q0GywdlR1BHAAEBbQcAn0oa/bdjZ3ofFKf4
1GT/UYftjziKAJ0Wzsy8sDahkaJbyWzKupp8Q7Uzy4hGBBARAgAGBQI7oHuHAAoJ
EKkf+mOb7TNKOesAoIDjx0iq2xsnFfcECkh/zheU5HShAKCpROLbXal5pK3U2XC8
t44oAXDL7IhGBBARAgAGBQI9S8/aAAoJEBBfSR2o12TYudcAoNufp4D+vHXyCX+g
K/RMOpcLQmFUAJ9TbuD0ghWzqYY1VGdxrDusUux8dIhGBBARAgAGBQI9O+wTAAoJ
EEUnYQZfFVEBfVsAnj/sw5aUDA2vEghr6ZgwzCmzPzeaAKCAMiJxQpog5s1HD71V
3ZhLgk+KWoicBBMBAgAGBQI+sYSdAAoJEC3GaJzjyx7FiZkD/1H+Y2A1iZLXGBb0
16UTUb7Dk2E6VO81SPtviliM8mx4onuvEHHJq789gi8N3TolhLPnPj1ZfEAGslIX
5/JQRx71qhk3hDnGNaszxrgoTkYHQaaoxgZyeoWYP2wVHYF3eTXFLjh3Q8ZAZMGX
yNwsYvvdMTIEP9kIQV/5oyuI4H+eiEYEEBECAAYFAkC9Dq0ACgkQ/PmauBrc0r5s
+ACfetNYnG+BDKQzDeVgBsP/9depWVkAoI4Ey+1kZmeIdMAwnHOSV8b2TF/GtCBM
dWthcyBFcnRsIDxsLmVydGxAdW5pdmllLmFjLmF0PohfBBMRAgAXBQI6HOdoBQsH
CgMEAxUDAgMWAgECF4AAEgkQVYh5qfENBssHZUdQRwABASlAAJ497mVoCv4YJtvI
begRpjXIpnPRhACffoiU3BSc8pN7gUlWtGZDB8Y1Xh6IRgQQEQIABgUCO6B7gAAK
```

```
CRCpH/pjm+0zSu47AJ9KbtPOqVhHdF5APDbrc3olf7lyNACfc4M3ZZLSXzG2fsoH
LoVX93P4xKaIRgQQEQIABgUCPUvP1AAKCRAQX0kdqNdk2FxfAJ9WA+1axtpqoafb
5KAMCZB0ALSg/ACdFFizbtQM51ebXiNVhcT3rmVorCeIRgQQEQIABgUCPTvsEAAK
CRBFJ2EGXxVRAcQuAJ9YP7X9N3xWPpgWF91eHfOtsCS0OQCfdKlgYCv3vJfFNjFj
H9pNkBgjrtmInAQTAQIABgUCPrGEmAAKCRAtxmic48sexRS4A/412GhjArnp4sER
F50HACd++Dmajzjbaycih0UyFk9Jhx7lkpNMFV0EyNKJq9unBfvuX4ji8kuq62ln
I+p/avkjBkpqN9XH0YIQkCYh7X/I5saVWTSqUJGZMPR0HrnJziWyOAiQWEfJc4/A
yY6IuS4HMIRvlcVql9MgMWUvsiCwiYhGBBARAgAGBQJAvQ6tAAoJEPz5mrga3NK+
5uMAmgOksIQqUnvIB9AA/egOVWPNTIABAJ9iWClWufO9VSjm+uKCXFoEZbBAfbQc
THVrYXMgRXJ0bCA8bGVAdW5pdmllLmFjLmF0PohfBBMRAgAXBQI6HOhwBQsHCgME
AxUDAgMWAgECF4AAEgkQVYh5qfENBssHZUdQRwABAdfRAJ9sUaTyswjTHMCSqZHN
ZDAsCVhyDACfehlPEYgA/zu0rHhQW1fFxRlkhTaIRgQQEQIABgUCO6B7hwAKCRCp
H/pjm+0zSh21AJ9sa+U9/NyXhVUm+HjhpV/bL0Le7QCfVc80UHqb3b0Dcen+jov7
tiJ3eraIRgQQEQIABgUCPUvP2gAKCRAQX0kdqNdk2A3wAKCR+d/9qrGqzpGoBLQA
b9SRAjl/BQCgop5t90WbPwuJm/AVdbE+N6As2w+IRgQQEQIABgUCPTvsEwAKCRBF
J2EGXxVRASlFAKCFlpd7McKT98cATC+8Sd4RFNAUVACfRHTANXgfK7hmvvD0pWr5
nofT7p+InAQTAQIABgUCPrGEnQAKCRAtxmic48sexfwPA/9WyE6OAshMZUuCjHvo
nHt0G+qomn+6CrPrps9il0ofWAWHEDMM57OkUYu8O1uY4G2WDfcUGx3XrzHxqsch
Seeb5/aD4z57ZQzdGz6zRyorJxHJ2S4vTvLv5QWSKCBqYUEEYgPC22C+JHCfvTcx
76bDE41skqjwcJNNo0sPcMHAMYhGBBARAgAGBQJAvQ6tAAoJEPz5mrga3NK+qYEA
oLuLq1uPXXdYnrJ4e+c3qI3Te5FBAJ9lkHFlMp+6lcQ/fN3kSxWMrH1ohLQbTHVr
YXMgRXJ0bCA8bGVARnJlZUJTRC5vcmc+iF4EExECAB4FAkAmTJ0CGwMGCwkIBwMC
AxUCAwMWAgECHgECF4AACgkQVYh5qfENBsty0QCbB6IgEk3WC8br8usvNqWt2t3y
93IAnjwh2DGgCRk9AH7fdNoSF+an6CquiEYEEBECAAYFAkC9DqgACgkQ/PmauBrc
0r7yNgCfegCimXz8NHxxTnfsz3UU++dz4jYAn1nPAh8hwYPh1rWUjHh/ATX356x4
uQENBDoc54kQBACRE1IriFYgaKg3pDeBPDM/BUflmZSlC50NIgCadloOGwu3AFcs
ooWwN9nsVehbN9xjfZa34/xXo09Rn14o5kTKYGSqzYY0XbsNjZl5uj0gTGFRmjS7
fNoWpdsfh38xXZAJOghxd/KFRV5fdnKoEPz+ARNo2DRZpiiEJUa14e6lpwAEDQP/
TvA9mc8OEa9dn0AzCRwvITqx80WBRBVBl9bC+fx4R/CCt0O+gtkoPBlAdY/r0+XQ
ZhCeOROXy7e1sbAMm0U0QHgckne83VgzV9TAWHtP2dfGgtOzUE4PlUVBerTCGADP
FTN+kcvV6U/O+knnJGmnxxOq/9qtkdtEHvyAzWjehPaITgQYEQIABgUCOhzniQAS
CRBViHmp8Q0GywdlR1BHAAEBIkQAn19uApjyy6+M+JD7Qt8inbcYjk7cAJ0eNltS
Fv2s0kptGIN2izILm1myaA==
=qAVp
-----END PGP PUBLIC KEY BLOCK-----
```

#.3.96. ###### ##### <se@FreeBSD.org>

```
pub   2048R/5B67BDFFAC91BF2B 2013-10-28
      Key fingerprint = FAE1 71FB 7760 6F2D 1674  D25A 5B67 BDFF AC91 BF2B
uid                  Stefan Esser <se@freebsd.org>
sub   2048R/03A1012574860DCE 2013-10-28
```

```
-----BEGIN PGP PUBLIC KEY BLOCK-----

mQENBFJujn4BCADbo/gamtEcXU5VxbBWI0HMNPk0jJg+6BCbk5BFkZCylH7h0A/9
x1NWonp38H2e4t7z2/PfazeCNIEYPiq4ecipLBEbOjxuH6TkWjt8JzJU4/lAReNi
iALrj2Al6sVaEBFKmV03WhRuByETgXkOet1UffEAK8QiHWFnAb1ergcTImwZ1GlO
0Vi3n2RT3jU9TaaZcDs35E/D6gK8fvHpaB2y3wUqD+AexUZzUld3pdOjztRdPv3H
/nh5iMoNRnErPr/RUf+Jrtwv9bzrm+GYQhdu3WZStQpxQLcbAcU7a+kOnEGKfv2h
```

```
OxqpQoUhUFEN5om4Qu+USy4Ah0RFVXcfxjzVABEBAAG0HVN0ZWZhbiBFc3NlciA8
c2VAZnJlZWJzZC5vcmc+iQE5BBMBAgAjBQJSbo5+AhsDBwsJCAcDAgEGFQgCCQoL
BBYCAwECHgECF4AACgkQW2e9/6yRvys3+gf/RETi336hipvLxQh7xiEI8YFQEud/
fZcMwd1/IFLMoMPCARxKLTyy79MvdnTRCoa9jY32Gk1SCWp+1Jjpc1B3Ax/ZsuTQ
Nejsq2rR7jwMuYBHJKhOdk4TQ9u9jJKK2Yni9qBcLcRtoyQOffahrUYx1ChBmwes
BZdZ72X2HV0mdTj6UERJ4cemsfV5hHIpJLXRHO7MjhgIESnA5+8sm/kP7Vi90pnt
6hDgFBN4H5ygTU+1eu9lpDgZ5u+u39bvbLANB0xgKuPfFgHY3m0lMZttQrgAF3V/
4M+Uxc8EDIIrJ4iD5TYc4eEeZSpKcObbltKkOXU83eJDrECtqPu/TjullrkBDQRS
bo5+AQgArzK59o+KlGN3yU0AE3XbqboyADCFe2L3XeTxRrfebL4D6yAxPW/XRR2E
mbbLwGCaiVgZlso/QqsGW/DN/xkFQ4cnu/LQt+YjiWGikN+r3GXiMcNJP4BU+73T
dkWbia+1R4lfZJb7x+k9267+eDAZdTKYWZJ5XNLibcq7SwE+yiXWJtopzm94EBDX
FqyLY8QbgcUUlF2wC3DdB7ayacgPt1Kijp1WHJbEK+w7jPezNSz7fIczR1urduh5
BSVvmMrGMDToS9zXCNS30AkC3tBFG3GbMSQD/HRUBnl6P63B/XC+c5/x9TWTR0w9
7GFhTOllQraRfnopPc3i/P7IgLmjVQARAQABiQEfBBgBAgAJBQJSbo5+AhsMAAoJ
EFtnvf+skb8rxSMH/RVy6D2rLiQpximG5UpEPsjU4KXnke1+bRxduV3Hh0OXxEFH
9BYzvEKtJpw+ttjRc15nrjNn9DBxtb9gVIov31/2IEgs7n4qTtzQlCFMRMXScJ1A
M1I4mJiCBufznqVu3SieCgeccy1UFxiKrVMZsrHbHIo2oGzhGFmjyB8JOgAXj3RY
Wzf9eO+XDRyTsBJ72a4vz4H/zOwVPUaWfh8X3BU/je5q0Ov6HBbHKeFWNkUIrycI
E6T3zRjxj2b83CIyDemrcdaGw1YdHcqNwwFGuocKJCwvTXEA0YHvk+6xNrteN3wM
U/7jBTSsaYdrNlbNmmKvJYtDUtAbZ/tx0bhx9E0=
=mFwq
-----END PGP PUBLIC KEY BLOCK-----
```

#.3.97. ####### ###### <bf@FreeBSD.org>

```
pub   4096R/0x4AE10A7E8F65FECF 2013-09-27 [expires: 2016-09-26]
      Key fingerprint = C5C3 8EB7 0DCD 2BA2 B8AB  6BBC 4AE1 0A7E 8F65 FECF
uid                  [ultimate] Brendan Fabeny <bf@FreeBSD.org>
sub   4096R/0x8B6BF0BED7B81E31 2013-09-27 [expires: 2016-09-26]
```

```
-----BEGIN PGP PUBLIC KEY BLOCK-----

mQINBFJFct8BEADGfGdoRxASPilgZs1wgcJJ8Gec8DpM/EH8Q3Z3F9NARKMe2tWl
R6hsQ6w+3WU5AWoOE0oi8SdvIxiJ5qCqYwLsFl1ahSZ7rcKVS81aPvoboKp0d8Um
UCcpH6+UXRukGPHA4IZkkgNjPDQbk80P68Wnu0MDW+2IBGjuacRsm+Ld4wSkCpfw
IUMQ4E+qK576X6BZ0esjTHq1GoXYclQkTD4NQh0UikHbyxrgiD3FUPxzs9H24V18
rR4NU3fAZevnGxvoGlSIbud06pLLa7xFAwahFI8D0wnLykbyPvuL7GuwhTiAFUVJ
nk/cuMHsGw70lDY5W72JlFPPBO5HD4+qucO6No77MPXdN3gMETzE/wquXV4Q7pUr
GGjMy+ZJvEWbvrVtTa7EzX3G7H04pfh9Q8UEocoz5L/5t5ivJuIUrDCSvYJEM6I0
LXT/67p+ZwyCoF6pOegx7iLDwKPegiRqwA4MnwkoXOQD7Y0RUhQlm9Rym84jtj13
1sT843VgaC71XznUK+ZTpXRXPOw7ulFquo/Ale8qf8sZURkeKUAgpg1U8C1XAQpt
GEMruC8NkEzmQoRvrHNHZtvOIj2Y/uELpN7HlzXUTUTWcPA/kO9aQauszNr9wTDQ
ngXhUXZyJYyMixvaTedHWGAcWR8oI74suaIBvXrUbQqBU3H8mH1THNBdwQARAQAB
tB9CcmVuZGFuIEZhYmVueSA8YmZARnJlZUJTRC5vcmc+iQJFBBMBCgAvAhsDBQkF
o5qACgsJDQgMBwsKBAMFFQoJCAsFFgMCAQACHgECF4AFAlJFhCACGQEACgkQSuEK
fo9l/s9p5RAAuEI4g/HCWzhtQKRuju25Va2EgAb8mAOYQb9XU2aJBnbUN9W2BKPU
Rpmgom6rqu/4ybeGWYkWGtd06mYdKvOvGNl40zBXbHpujSUnT2FZxAB6r5Reg61x
Q0YWO5zpV9r8tiEPWecCgQ/+I+QwEbEHm23FrYo8rNL6UkOMq101WLh+8OVoFdgO
vkfibwb+CgjVP/NN+lHSQA2MeMPBr34B3n0crYmYZ8bkGFVyAMxV9Y7GnxgcsrYE
p7wZWVbU2DoFlea13MZTQvP4+iE+Ry0lmQEaIdJpUoTvhuF7Q+uyR9Sp/WDJAoBH
fF/q77/CZyBRo+M3G/9SrUztW5/hMp+c6PyeMx+auBKCGCoIsB53anuBgl0sGkwQ
```

```
GpZYOGbVJaigrN4yNCBh6L3MY9gRVJwkWsmz0HQjjZW1dsnw2ocr4pbO2cKHViUb
6lJAH5rbLezHZ8AebRdJvLJ5PrEoKIQ8nAe+AyflYUqGOEzAYweqLC48p2PUAnsf
MB0oiqWaB38u/24ZVyHBEmbnnf5TPK8kNjAy0YEaQ356qcv1MVDhc5jCnzeDOhOb
4MsFcf1jPKZnyqtzEC3fbrB3GAYZtiFNlAAOhBgkDQA089DgHBz+bxXVnvR5RwGU
J3Bx40mJ3VGPqoeQ83GyyxgkN7Qo46X97Z3L1jeheCw9ytGUK5LEdGW5Ag0EUkVy
3wEQAMoZw3e9LbgEEIj/ssJIQ5WSvRGl5CoFm4LhYTfxEqbqfXqmx73reHJ+RRwo
F20+sDOZKCv4YwT5QNoLCl3Yv1F+6qnqT4OndoWcNTnUCRvHl1jWsIZY9QCsgoAC
pfM/I4W0oegTmKtA/U4V7WEbIMxpHLykryKlhK5bY/Sfz5/tqiK9gw38hCB2TbFC
lpczS9v9ZjwsbVFBtT84qXK9osbM+DK3ewVisuAeCxAxf4y+zcGeHzFfdq/hMQJ3
5fifMmgw8cehwIqIhqwIzwIGMd+ajGnIrT00Nzzomz0KvjGF17C9CuK0xOr4VpwT
PZACKbUY/QCksu9g0mh6ZLsIAxMSwAlaj41AMWaIjUUF/un244gHjvlwSUS9p0TB
umoTmegrEqh24egLf4nWVTnb+a38uGkEyEzg0bTf2+C3gaAIgvubUtUx+3wwfinr
UjspKoRA8UG4bI0O+EdOamqNdHgWVxLmiCrl1FTCQwJKFNyaUScAzyk/w7lAi2we
AMk9LZh54QUys39wXpv0un3weaUhUPIhcQ6LfhPhuuq5+bNo7ERnttkFIPPVl3ot
eYglC5qLoEUreZ+Twb+pxb6zkFIlo9RslCrfEuX3lSsJQT1EWc6+6/yzzlRAED4N
1v267y94BibLhzaQf6+jwvfEuubI1B/N9BDnfSC7UwaYapNtABEBAAGJAiUEGAEK
AA8FAlJFct8CGwwFCQWjmoAACgkQSuEKfo9l/s977xAAjmrLAKFYAJifXR4CDBIp
y/PNgnMf0rf1DUGyK0XDVLDUVC8cFiUcYvxx9FUjNtCih/OqdabDPJECdIKkm3aT
0LaOG8K6SfQUmJ+RBVre3cN8WkplAYFG6TB3zr60UFFGCV/6rnucHpMaAk3/BroJ
ueqJCntqfG0egLDqNDvsdMF4iULtWhU1FvoLxw004XLqM250puYL0nSa1vZWkAXM
Sq5fZJeRCoiyRrdUtSP76HA8bmd+9ZdWQGPfU69PfX76KKW3/ZGlMJdR3uRVooiA
yqUx8MQmIkO/+PyB7/QgRghUk2XhsrhPk+8M4tcAvDxlQT641h4oH6OR7bZmmUUo
06Ncl0bgCu0Xt6xjuvca1XPo4dtNZ865TLB+a0d/QX2qT9tQqFlaAgbCTBm5pDki
ZMQ7+VlGIQJwhBTjG/02P+WOLMBJAEfrtry1pjWsAWIAmDbF4urrwu52yBNnJ5Io
iK6ZMseDO2gQD9C8aUN44gwWDEg/hoYdVqb7od+SDYXjM9IQGVDEFwTnnx9GNKyT
oVHwLJW3CH9im3JLVGHDfpMrNZqT8/77kYjKuvS1YXTq8/J6w3KehgsGDID7255A
z40wTec3x9zHGm5uzQpcjh4KGy5DqhwdVK09lKNYja5St2kULHMD8d3ZiZvRaPAz
XcnczW6WVzTkBFd2n0k1slA=
=lqs2
-----END PGP PUBLIC KEY BLOCK-----
```

#.3.98. ##### ##### <madpilot@FreeBSD.org>

```
pub   2048R/56CBD293 2012-04-12
      Key fingerprint = F317 2057 E17E 4E3A 3DA5  9E1D 1AE6 860E 56CB D293
uid                  Guido Falsi <madpilot@FreeBSD.org>
uid                  Guido Falsi <mad@madpilot.net>
sub   2048R/1F9772C5 2012-04-12
```

```
-----BEGIN PGP PUBLIC KEY BLOCK-----

mQENBE+G+l0BCADi/WBQ0aRJfnE7LBPsM0G3m/m3Yx7OPu4iYFvS84xawmRHtCNj
WIntsxuXfptkmEo3Rsw816WUrek8dxoUAYdHd+EcpBcnnDzfDH5LW/TZ4gbrFezr
HPdRp7wdxi23GN80qPwHEwXuF0X4Wy5V0OO8B6VT/nA0ADYnBDhXS52HGIJ/GCUj
gqJn+phDTdCFLvrSFdmgx4Wlc0W5Z1p5cmDF9l8L/hc959AeyNf7I9dXnjekGM9g
Vv7UDUYzCifR3U8T0fnfdMmS8NeI9NC+wuREpRO4lKOkTnj9TtQJRiptlhcHQiAl
G1cFqs7EQo57Tqq6cxD1FycZJLuC32bGbgalABEBAAG0Hkd1aWRvIEZhbHNpIDxt
YWRAbWFkcGlsb3QubmV0PokBOAQTAQIAIgUCT4b6XQIbAwYLCQgHAwIGFQgCCQoL
BBYCAwECHgECF4AACgkQGuaGDlbL0pOWigf/YVTVf3+ZRnzeGP7CjGV1Wrrxzjc8
h8W64NZasV0XLHGFjl5MYwtm9jJ9gbL8Ubtqstey7lYpjOk2fG6YDhY5eptWCpR6
1QqYrioukhCfKbodSk6PnIZcx719nJVK2P7ihdFEN78TavpBwqIf9hGEcKkMpbRF
```

```
Qv1mYvXDhKVwQGY+8bkH/a/pAWmIyD4qMfKCMurH5DexxEt5SYWu5BB5hd/DWyZ0
wuZ+F79KMPzLBPJW5cpdLNbrvenSqFZGJEGhtTp7GFJJr6lTy8VLBArxmFHiY5jG
yR45eZEGDcz86FfGgvPnnpi7aNCc/ROdF7fnZYPh8uZGGjQbd4EYK4xMzbQiR3Vp
ZG8gRmFsc2kgPG1hZHBpbG90QEZyZWVCU0Qub3JnPokBOAQTAQIAIgUCT4b7cwIb
AwYLCQgHAwIGFQgCCQoLBBYCAwECHgECF4AACgkQGuaGDlbL0pPa4ggAitrBDz1O
eoSGLYI4RACHHe6pZm42hLo3KJKCxEKa1KdPYY6AfhRxuv8jftKRXUHcroeSgvqX
A3waN/ko6AuqZOITVbdFPBLuXw9K92eMz2LuDfnVHiZOKO3FrAH8lxB/8qB7diqv
VXiDof7BBcdRK2YdOFu6m422vNGmG9H97l6RPQVPJV8+alxubryLZvBmcpR7H9M0
gQIHKRiHxv5JgwuEQ1/ZrJGMIhZLYB3u2dMqEy2dLmO1bqqMHLhGhOlAPqhHXEiC
RNGVDj2uhUJR90dv5j+SH5T0bUhyg3Li+SD0h893ClJ+c/5ryPQBnWEyc4tnV9ih
Cuz7iBUvLwWztLkBDQRPhvpdAQgAsd6mrOq1GSZwlzRscNQa9W2WB/3Tj4ON4PL2
e9B+hc9lT/ny2zB3agXu5wbsXTzwxgJpQT7hNHkCSckW98h3HRjFfhZPNCgInuUG
sjcNyVguQh+/47ckhph0s7U+6B4yNuIiqQZk4mo8WgCNj1YIihVmGWEsgDOwMaaj
bDYZ0r1/3GkKlYjOXeUuT/WgourrSR5oZJVNA/k4X2H7M3JUr1BSc32L7BJt8M7A
ntul6k17J0L8GmkvLvTUtQTO+p+DYQMna2ngD3PbAvQRcbEGnkg9ABrdEF0Wp4Gx
+gGGWsyFKlHvPdMtgWAy3JsS+rQapG6LoW3yUJpwpEpA86KdBwARAQABiQEfBBgB
AgAJBQJPhvpdAhsMAAoJEBrmhg5Wy9KTNfEH/R0zTYbvDdCEirZkfJYD4SbrvPaz
hGvCihGra+H0O4C/oZmDhKmf8hy3D0LxsWwJS0exdEoXirwBJOAdWhcBlCz6NEs7
jtHf1rVTBGxmveSU5v+pn4spljJVn/FInw9TAys8z0ezptMm3qDzPEv0UE26FFNV
i6cHeJoPaVSZStMa+eRjkhzX+Ju0vj9ZL5d8YJhI9eM1TKvciQTVhZbECuXIon4e
7BaX7sVnRFW7YCHcacyJii10iwNLzq6CgL8RUxgawat78VenlJmisneR221no5mn
2NbmuXXJ3sPZcaVii3apAtu1bdApLvi7U2N99uVfgQoZ3MDXCSUuyDJgc+s=
=pMfj
-----END PGP PUBLIC KEY BLOCK-----
```

#.3.99. ####### ### <rafan@FreeBSD.org>

```
pub   1024D/86FD8C68 2004-06-04
    Key fingerprint = DC9E 5B4D 2DDA D5C7 B6F8  6E69 D78E 1091 86FD 8C68
uid                  Rong-En Fan <rafan@infor.org>
uid                  Rong-En Fan <rafan@csie.org>
uid                  Rong-En Fan <rafan@FreeBSD.org>
sub   2048g/42A8637E 2009-01-25 [expires: 2012-07-08]
```

```
-----BEGIN PGP PUBLIC KEY BLOCK-----

mQGiBEC/6qERBADMYBi8aUI5zAFh1Gix53UN0EyjbxzDxrDvUweitnVYawKbxbUK
X/HdtY6ExD7f0QccAtcbhAWNaxeJFMW5my5Hb7HWlrC1x2wnr4juaPaJXz5YoFoR
5uySiip50Bjb3V2f8YglVKGi7Ssz6pmHxm2bGBv2sWngcu/9l9VI47o9zwCgl/m6
9ceyzMejhJw7qZV0dwzzGPED/iOoqKBCpHaGOOBYbBkeqwhc0UFlTjcULcCNg2dT
/sSPnPSun477YYEdPqNZ+20bWhZimh6UNad53hChMnvta2kzA17YML4lnZi0eDaZ
Ws6uZBXtWhomJF3hkJfbRk8jfF1O7L2RIOnlRNji5VTwlqFMO7s78XPDXC3//9nQ
hfVbA/918ya3FYlyfpSmoyZRz5B4mbIInd6QC9G0CtQE+VQsxD5wS1zm/Qm2ToEz
zGlyW3toAv3iqfYEMOftrGR6tAyH+t7upQ6rTkllfUJxAdsOu9bqcmLjDLO8Ym4L
1gsvwPfSwiG3yeucSJDPcPzDQd9oeKkFgoucjB9Z1+oty4OdVrQdUm9uZy1FbiBG
YW4gPHJhZmFuQGluZm9yLm9yZz6IYQQTEQIAIQIbAwYLCQgHAwIDFQIDAxYCAQIe
AQIXgAIZAQUCQL/s5QAKCRDXjhCRhv2MaFg7AJ9Im0OLuvOKl9rVieKeme3kafKr
twCglF6TsB5KWLGqPP4MHzCI7lP0B5iIRgQTEQIABgUCQMxqrwAKCRBCpksL8/QZ
yLG2AJ9SNd95Tma/PX+H00lN+9o0G04btQCgjFm2EboX4o/CSxx0gXJucSrdOVaI
RgQTEQIABgUCQMxsbAAKCRD5CLzYwf5OnnkYAJ9fevQ4aoQbS5hNT/7ZCdpNU16M
IwCgri0A+QbNv+uNptSGOo4NK5mjXD6IRgQTEQIABgUCQMx/SwAKCRAFvPnN1LJI
```

```
gih9AJwKAe1OSAT6xtEjBUDCocJEDCswfwCeMZbZebbvR2a+dlPN3RniUQh5krWI
RgQTEQIABgUCQMyGxgAKCRDkwHVW5ykoJTu0AJ9jeSasEBNkKOkMJmRx3RLKXa2p
1QCbBUjDO27rfMBEedeTDBNIuibbWt6IRgQTEQIABgUCQM0MKwAKCRDPwfyGIOvG
QVA4AJ9kFU75ANquB7eOpLFnpQxoJRNlEwCgw1qopsGCmVp0ErqfDo/s0WGxxDWI
RgQTEQIABgUCQMyBwwAKCRAJAzu3kHaaEPxMAJ46xzMOfMnNQ0FN5pUUCC7+saBE
iwCbB4pv5x8Vkc/xzXWWhyEzrMA8u6qIRgQTEQIABgUCQM6ejgAKCRDjIEwfXSux
Gn3JAJ49bO/za8L+m3MsFShzFeOiJ6lweQCdHvkytNgUCeJN0vfnrDUG2G1XbayI
RgQTEQIABgUCQMyEewAKCRBUt7acd9Qzg63IAJ9sgYplGxHlnHIGxMSUGMjqfZM8
KACgmegztvZWAOKLMTMu/0IN5eWJW0mIRgQTEQIABgUCQNCjBwAKCRBDZXPuA1v3
XL/SAKCnRdZJPFRl5YNNw/mXUPZgId2f2QCfZdc0ddzixI/wRr5MQizgkocQgwCI
RgQTEQIABgUCQdOcWAAKCRCsxgFlEcAjgsHKAJsEAyb3UqbdK3mXhm2y4/0Ddq0y
qQCg5kBrc5rqtAw2qGVK1npz0UHXGKm0HFJvbmctRW4gRmFuIDxyYWZhbkBjc2ll
Lm9yZz6IXgQTEQIAHgIbAwYLCQgHAwIDFQIDAxYCAQIeAQIXgAUCQL/s5gAKCRDX
jhCRhv2MaKNeAJ0dlwH0e0QxS9fwC65JICkf24RUjgCfd4lXf3Jj22m+vC4HNoxe
HKRsUtaIRgQTEQIABgUCQMxqswAKCRBCpksL8/QZyLTsAJ4ov20tMw1nqbONvfi+
iJ9fv268RgCdE7wqSDsf1AkB0YBCvw/noRatdEyIRgQTEQIABgUCQMxsbwAKCRD5
CLzYwf5OnmQmAKCm5T8I1Vaf9lwE3yn8DBw0XQr7mACgrTsVIpECqIlQYb/DnSNF
BDcgNh+IRgQTEQIABgUCQMx/TQAKCRAFvPnN1LJIgqXRAKCPw+owPogvwPdjoVOX
DdchRn1nZgCfbbyAv1gsa5k3gxBetzUhM2QhZg2IRgQTEQIABgUCQM0MLgAKCRDP
wfyGIOvGQbDzAJ9Wr9+diK1i8LzvtdfxT+RzPKdfnwCcCm5s5nSrHc/1NstAxOOz
BOITimOIRgQTEQIABgUCQMyBxQAKCRAJAzu3kHaaEDEwAJ9VKT84A1QXcTZDpH5u
JMe5mQ4f7gCfSRrTUk0k5HvB0KyOM6CHflwRnleIRgQTEQIABgUCQM6ekAAKCRDj
IEwfXSuxGlggAJ9aCF9Wa13C3aUWIRbHcALnAoevgQCeOuwd7rdItcPq3D6gP8U7
/FIKY2aIRgQTEQIABgUCQMyEfAAKCRBUt7acd9Qzg3sCAJ0azL0SUJXJx7NcYdQe
6VBBBaIzLACgnyfZ68crJwlv+fRxPhlxdFhgLgaIRgQTEQIABgUCQNCjCgAKCRBD
ZXPuA1v3XCeuAJwPrsSVVCrC29F3Xygr6QB3MS4a7QCfeOsqHEfwiXuxt2xjcF09
r0H7/96IRgQTEQIABgUCQdOcWQAKCRCsxgFlEcAjgmKeAJ9dWtZYU93qkd6Cdpo8
jKbYq4y+BwCdFbqSBm3EwGgfzQZfvF42tacT2pW0H1JvbmctRW4gRmFuIDxyYWZh
bkBGcmVlQlNELm9yZz6IYAQTEQIAIAUCRJ9B9AIbAwYLCQgHAwIEFQIIAwQWAgMB
Ah4BAheAAAoJENeOEJGG/YxoTAcAnijL+htNIYKKgPFUHlz7nVNTnq3vAJ42MgST
to4LKus1wHJ+yXQU1y4h57kCDQRAv+rZEAgA9dwiJBaIMOgZCg/X6XqLRWcxPAdS
sGy6q+JATYUnndr1mO1QP7ba877G5Z3E+zcUt8fXJCvEzVC+9HhPNr+CQcWzrFwA
4l5PRUvOKp1ZQu8UrhaEUyDtkTvjLCCSDpMKFv10980UGktlLLqGcCin/3mvFIXs
3/r53jbc8NQWiARdtS+GApAEYLOOGXlJwmEagze3/suVVCoAP3BOQxccOzyr0TH9
kEw2ZbAu/SnyqDPy/m5zpHK1Zqi+UQi2NeJAGmDmXydEtuS8lnCsdo3PXs4i6+zc
NoEn30mEpzIL4G/ij/uDdqTkMdBGJe6ttqHvrY9y9qv6yXj1HX6DLcwUawADBgf9
FuCIIxzbgQhgW6w8Qnl0JX8P621axNN5XM+KzFxNIuRMAIIla/Ul60V7L/uMcnK+
qmdzvCbaSurMU6Dm3mHjZXgycmShfWTQD0zKXHAII7hXph5ok9pyGZIxpDlY1ydn
aemR7bQTFEeSRVVeNXosiLLVssrtGoj/49XOW7xMj4D2LWEpYh8EITWcvSYwLnm8
mw5DeL/VVV8/WLctE1aoLC/Z69CjaYU5c03p6AUUTmwJgV2KApXUhK8DdALmLQ9+
PmZ9ZrD+ebfG8b8kArViLcBIz16w9ORruMXUUtd0V1G8rWi2BSUkJYP15N4ih27W
A04fPTwyIZj1Gw6KEaaBQ4hJBCgRAgAJBQJJfAG5Ah0DAAoJENeOEJGG/YxokRMA
oJeyIL8CUN7wj31nBuSuet6avyMEAKCRa/oyo1zNL21/N0qEhHgqHLsikIhPBBgR
AgAPBQJAv+rZAhsMBQkJZgGAAAoJENeOEJGG/Yxo1CwAn3HA6CdfUMTuQdASFp7u
Q69wn8myAJwL3I9d6WttHOCBr7XNkKcP47noPbkCDQRJfADSEAgAxrX3MYpg/UHs
Hwlju1XgoVIEzLhYVegcfcp1cWnJ/aoY+i/MJ3BQQs1AOTZ3D2eGKBXbr8BNYY9s
o9yW03B7nRcqeq4z9lTF1rDkUscKP76xEA8kcPmQEeYcA3L1GJ/qjt6zixlnJ1n3
dmDqc/wNJe7rQ3XKBCe+GCEkj9EEcKuhpZNbyeBhfa3MRsAPpOl6qg1vXWUxWWsD
PfFJ9k5gKDUnfN7DiaEvZg84HzZYt6qNhzeR+LRKXt/BwmUIYqfi2IqucUefEkXA
y3wowsDpMeiA6paKkJFRGH8/dcZTGvAd/SYFwJV1vflwWCmDBpVbqq0Icf2pT/Js
uFd0RKs5NwADBQf8CcS8DFScqq+wXPDTVz0jjYH+7L/OcXuzLTVgjVgMH7CWSfCq
9zz+2q29sW5J3MJkclCtkCnZYit7DvKO1AijtUhR8UOR1qNSp8GE03jobWG2ZxNO
WC0xdRugK6vL5PBIKTBVDJFk/2rNpjgKUxwtHWWxu5GhD6H7iBAEu3SAixKyGo8S
```

```
a6/ZtOflZHb/5yHzk/5yEUuQzm2getqDogkrZa8HqirTaPjDahkDko0wmsl9wsdL
j73MuWdtnvLjhbhFaPlHro/sRxj5RfJu0x0UvXgdrrFbq+iXGNetT8A6p5rO2kiW
SiJ3FgSceto3Fk/xp8M/3L9odUoB0c9nPIugi4hPBBgRAgAPBQJJfADSAhsMBQkG
fSIAAAoJENeOEJGG/Yxo/xMAnisKbRWCpTgCq+VaAvfvJy/lsl+1AJ49pQg0txDL
D/Fet8nCx6Ef1M1J4Q==
=1iVI
-----END PGP PUBLIC KEY BLOCK-----
```

#.3.100. ###### ########## <stefanf@FreeBSD.org>

```
pub  1024D/8BEFD15F 2004-03-14 Stefan Farfeleder <stefan@fafoe.narf.at>
    Key fingerprint = 4220 FE60 A4A1 A490 5213  27A6 319F 8B28 8BEF D15F
uid                  Stefan Farfeleder <stefanf@complang.tuwien.ac.at>
uid                  Stefan Farfeleder <stefanf@FreeBSD.org>
uid                  Stefan Farfeleder <stefanf@ten15.org>
sub  2048g/418753E9 2004-03-14 [expires: 2007-03-14]
```

```
-----BEGIN PGP PUBLIC KEY BLOCK-----

mQGiBEBUhZkRBACOyBTXaf9n0gkvq52yhACaPjUpAY4c+Z+xDM5jZZNpcaEyuU5N
ipJdvlKIIkfB+Jka5TxiUBskSo6cegPW7k3G9/as+39SeOexEw5aH1WROcrqD1Wq
iBTJ/Ey8eVleGTP/3vpbUoT3gcNZuus00J75OmJV06xyTA9M0tSy1/aIxwCgrbCJ
Xr3wLOPYiGXf5WbWfy08DmUEAI2xYIycYgZ7ogcqFcu6gShO/uTcXkZL0xOIC8el
rAC/HciJagmvYPjQimQeKhqyX+uvnhguiS+XZYx9yqegOG1dSOVWw6FJTYgzKeT7
6tHmaplB4JQLkUSBn8p2fsyXAaIA4M+2c9fYf59El5+OyfOhGfAEJNJv1oGLYWic
Bbt0A/98H+rPmPwtv4ntIvCq5xkvjENzmG6WerNF5dXHsoG6Lnhe++4jUquHseEI
+u4ou+v1it5vBTnPI2Wz02WP1Oyz7JC0cPAbrTGz+eaaNV+M1wD7yqj1poW74buk
4hJ+myIqC1dRrliAyrr75xHl3pr212+8Cty8RTiNF9xgICtH3bQoU3RlZmFuIEZh
cmZlbGVkZXIgPHN0ZWZhbkBmYWZvZS5uYXJmLmF0PohnBBMRAgAnAhsDBQkFo5qA
BgsJCAcDAgMVAgMDFgIBAh4BAheABQJAmCd/AhkBAAoJEDGfiyiL79FfqEoAn0cP
NQJYvSLWsU4gD/cffKUtLEKiAJ47lf0I7dFdAJSqqxSCOrw7iuWhTrQxU3RlZmFu
IEZhcmZlbGVkZXIgPHN0ZWZhbmZAY29tcGxhbmcudHV3aWVuLmFjLmF0PohkBBMR
AgAkBQJAVIenAhsDBQkFo5qABgsJCAcDAgMVAgMDFgIBAh4BAheAAAoJEDGfiyiL
79FfeOMAnR6XllE6b+BKnoRjBOC06PXfoK0jAJ4yDtL0vkYkW9LRmoFkWpxJYilU
ALQnU3RlZmFuIEZhcmZlbGVkZXIgPHN0ZWZhbmZARnJlZUJTRC5vcmc+iGUEExEC
ACUFAkCYJIMCGwMFCQWjmoAHCwkIBwMCAQMVAgMDFgIBAh4BAheAAAoJEDGfiyiL
79FfwykAoIes15zWxNJ7iQr1n4rP+x1LidM5AKCDakRpNHAdMiaJJRNrHt9I1kOu
FbQlU3RlZmFuIEZhcmZlbGVkZXIgPHN0ZWZhbmZAdGVuMTUub3JnPohlBBMRAgAl
BQJAmC7cAhsDBQkFo5qABwsJCAcDAgEDFQIDAxYCAQIeAQIXgAAKCRAxn4soi+/R
X//IAKCmPHdkW+JyvXq8Ph/4AcoSYGltQgCeOyA+WXLvjD8s36h1ITQXleLr0Ju5
Ag0EQFSFrBAIANrcNEggDb7bS/TkhZg5CEw0HP0bFOogCowNgGZ/9EzZA1SvABYb
vun0RyK0Ceh51Vr0Lb01i6cIDTH/cBVMqXX75YPusncMzsEuMdBCzMqKRPCpimUD
jFmMIBrkbtu8OTwaL+Xy1j7/SyfYv8fV6q6ibGWgN4pcyDmItTWYRNnR1G4EdIvl
a2CgQr7AgzWPGeeZLrUqUuLjYKwZ5JUqch3ooU4e+eFkYjovMyiC5E23UxZWyDZQ
DA1aOizxH7519R5l1YDsrqjZdVz3Ks7iCPYZ+T2QMGM7oUDjbt0xAhQCt15yj2K7
f0m6KtmHWzwgf5Dagcph00anBMldDQ1RqscAAwUIAMReNMLnk1jhYUYoitYNDJTO
Pp1X5bk66+b5yHW2Ul9DDboe9tp37AoSJf1hEI7eyB1qkKO3bt9nePKOuAe64ft9
jMYEm70IS3tmo3hHyTbLuOpxF3f7ZHmai2gXPdDmIczDqkE1PneX9gJQadQTqvky
4PVHKVUGTBScI0S830ZBbIsvoYimjGCPMuz4UT0vKR3XLay4RjwCYC6waqRuJoBq
rfm/vmx6/GNfb/jwZgN3QYPgTptx65eAdEAy2C3Y7RbMrbx9qqvx5TxaS2yVFy6X
6gIrSmFSFE8rplPDActw1V4YMyuwnyVvGe93pYwYfxzM/BxN09V9QBQUhIa7TMiI
```

```
TwQYEQIADwUCQFSFrAIbDAUJBaOagAAKCRAxn4soi+/RXy2fAJ99u5jBvCIXuEPa
rLB9utH3lU/ymgCcD/fpfY9v7wyOrivOy6Wz3ZWjdnQ=
=9khA
-----END PGP PUBLIC KEY BLOCK-----
```

#.3.101. ##### ######## <farrokhi@FreeBSD.org>

```
pub   1024D/7C810476 2005-12-22
      Key fingerprint = AABD 388F A207 58B4 2EE3  5DFD 4FC1 32C3 7C81 0476
uid                  Babak Farrokhi <farrokhi@FreeBSD.org>
uid                  Babak Farrokhi <babak@farrokhi.net>
sub   2048g/2A5F93C7 2005-12-22
```

```
-----BEGIN PGP PUBLIC KEY BLOCK-----

mQGiBEOquWMRBADPeAMeFy9OMbD3PxFjNmPIuY9CMb/fP9G3KNugVwLoHj29pXHS
QDo9OGHmA6udL6ZjZt/cWsU6CBwrVmr7nnqIXwOFGsvv4sT4cQJd51ypMFcvrYvi
UmdfnNZWeggviCMYdZErMqVdH7QKZyZ/7xB1IBV/66Bu768nQlSpTmqTYwCgwpUr
8V37ACzVXUZ/1CPqtadIe50D/1rlR4GTzMnmJGBbqY4c2nNtaUA2HEzI11QsHvFp
jTEcHI/RdhLv8dcFFAD0PmLC+5W7OydXvQXBfWzVXmrEPzFprwOc79wfCB+JzOt9
JzyClVDYvhYd0f2kxrXOR3ddLaBCMU9A/NxvDL05TCE8b3rSuV2VRT6E6A45/88t
aKKvA/9ewMdS3zicyyK33FTYTecGJc6Kt1ke/spq6jo6k3+L94Z7eZrZrhXGMRYg
Ibbm3VuxoPeIqyY8SujHwNNzP7PqGp8MVefjzktldMyvbJex8oIyB0NMrHTJ2JTp
ScJAetOE/mXYhMSACgWbebu6uBEigmaz1D4WNU/ITf8xuX784rQjQmFiYWsgRmFy
cm9raGkgPGJhYmFrQGZhcnJva2hpLm5ldD6IYAQTEQIAIAUCQ6q5YwIbAwYLCQgH
AwIEFQIIAwQWAgMBAh4BAheAAAoJEE/BMsN8gQR2iM4AoKXtRmdbGhmrJ3cW6lcd
gP4IUfUkAJ9mqLQk3ztstsPzzovhwV4sIH2VgbQlQmFiYWsgRmFycm9raGkgPGZh
cnJva2hpQEZyZWVCU0Qub3JnPohgBBMRAgAgBQJFUO2LAhsDBgsJCAcDAgQVAggD
BBYCAwECHgECF4AACgkQT8Eyw3yBBHZd/gCgmHXJVgY+AwvJvL2v2qG6+P2EsP4A
nimm5LNueFg2PbDsRb+Iz53zw8d6uQINBEOquXEQCADPKrfxmpqJEbVpJV1PfcLJ
KpvF/0s1NEhvrXVnm0GhId8R96n22E9oD7QYTw/+TkdCksw0dcAIvFH2y++HNQoE
NVgoyVW32Rw076Va8nizA2icB6hEJwKiI400qKjZknj2pnILPHORq+Zl43sHaXnB
imchl5U9gZI4EXCRC0u87oLd0IHuFMUGYEfhsxninLpmFNPjS55zEhPDIBTuFFiN
NFZ8aLxq6APGd1lbLJhYnQIYZJreaI3lXc0VYqjkaB5WBeYXKNNF3y39yNY3SXFt
/dwIP60IoaIAjARFLqvUNYOsHpjsVAItxxMdTpAlX28VYWsr3quGL97Xhd4NfDvb
AAMFB/9ep1jcpFocEOurMYZkIrPE0CdgdeWzlhHhW2F38cZTj46WxoAY21QOfjRx
tCcGDrKNNwoHO3TIsuPrEI1OtJ4y8b7Pj2zuv/kUAEMUjl5dutg2kIDz5cs5zxI6
4HhUx17vQGTOK3l1I2JxoNrMKPcDKxegHqYqpzb6vEr3gsKT7GSeMBREq0rvfZfQ
ZmZTLfdy0AiQ6KsVt1YV9wUE7Kq5OmhjVZNovhZtxO/tzppQLNX/62wdf1OmFZIn
xWrYFHeH/N+QGBmMRf0NMb0oOn4nEMem9QhSRcW9UcyU1K7Usa3m3WG7qrmcq+ri
9RVM7/8wJCKNJD1ej35rMQYVrolIiEkEGBECAAkFAkOquXECGwwACgkQT8Eyw3yB
BHZy+ACgqz3KenkNoTQKFv4nrGUHnAqMm5sAn2Z+BhMOzEhuimOTVLXVzKuipov0
=vL0B
-----END PGP PUBLIC KEY BLOCK-----
```

#.3.102. ##### #. ######### <jedgar@FreeBSD.org>

```
pub  1024D/FE817A50 2000-12-20 Chris D. Faulhaber <jedgar@FreeBSD.org>
     Key fingerprint = A47D A838 9216 F921 A456  54FF 39B6 86E0 FE81 7A50
uid                           Chris D. Faulhaber <jedgar@fxp.org>
```

```
sub  2048g/93452698 2000-12-20
```

```
-----BEGIN PGP PUBLIC KEY BLOCK-----
Version: GnuPG v1.0.6 (FreeBSD)
Comment: For info see http://www.gnupg.org

mQGiBDpBP9wRBACTXnvtFjxGYNH2xj0oZ09ggebJAzNOz6FiQKBkYo76EtyhFU2U
s8F6HJmhAVJVEodJiA2V+mbVVI9wG1r+yFxgpC4JCdtozSt2cgKHlfFcrAUn/bVX
p3ZiVio4/tWVS4kcOZcN/gfXxykG3Z6IgeMct4P/v+Yby5FKrjFcHUXrYwCgpTuq
u89HjAet3e4MOkJ43QDOqf0D/jQTRdivb0N302svCzG1ccc1y7YhiLN7GEY6VttK
Dkb9psNQFlgd+GNOpQqXXvh0EhzC0sA+lNo6F6rWZsrtQD/i2vAubzmtvgsF+UIp
268IbgRs1RHW5ZOqzkvDjMN+8/Kk/v4qQ+62WAuP2/iZn6bAjAfBPd5SGa97SZ3E
d0sjA/9o+3jTgxhNz56fxQb/e2B4lqPxuIsorxB28hmXliOVRQBHwx4e8XNvN2Xz
WklapX3AWKP/D1ZyzxNEaBezu4NBFpl9HqudFDyFeRzyrhGSD/f3XtlDTHD5hv31
+LSprexLW8nxbsKKjX94LnyYItRGcf7gU5z1V73amT0vedaXj7QjQ2hyaXMgRC4g
RmF1bGhhYmVyIDxqZWRnYXJAZnhwLm9yZz6IVwQTEQIAFwUCOkE/3AULBwoDBAMV
AwIDFgIBAheAAAoJEDm2huD+gXpQaPQAnR/EryK6lqRdUFT3CQkf9a7mds4SAJ9b
Uh/4pgPEMHVqh/mYuabRi+D0vYhGBBARAgAGBQI6Zft3AAoJENwfuC7pkT1X3MwA
oPeTrHw/8GFopppT/LtI41zM4NZ8AKCEPsKoGwmtolGYwCTGc4sZje1lTIhGBBAR
AgAGBQI6Z05CAAoJENh2/K3Z1dz40l4AoLHYYCgZoCWLtS4ybw7MZK5ZbIkXAJoC
C5q0lY5Kg+UReRewOH1vzz/wyYhGBBARAgAGBQI6gqxpAAoJEJ0r034T/C2b5uYA
oK8oK8CubWexgX1rJoKRINWBjEtoAJoCOat7l1Q6xjBN1E8fqn7f09Vfo7QnQ2hy
aXMgRC4gRmF1bGhhYmVyIDxqZWRnYXJARnJlZUJTRC5vcmc+iFcEExECABcFAjpB
aRwFCwcKAwQDFQMCAxYCAQIXgAAKCRA5tobg/oF6UJDOAJwKrq6xPbruIKSiL3O0
0Npnq1h4yACfXIkxgKsR5KxKk6kr58ZxZd2Dsn6IRgQQEQIABgUCOmdOSQAKCRDY
dvyt2dXc+AxbAKCzZ1Rvjn6P2kLaCo7/2A6LOetihQCfdL8Wo82cTXSpsGTJg4LU
FjlE9XGIRgQQEQIABgUCOoKsdgAKCRCdK9N+E/wtm+CiAKCCd05PPCM3ffd85LKm
+cRR3PTybgCgu5y+kYYTJB3hBchxggLCrJ166wm5Ag0EOkFAfBAIANHkcMb9WQWx
1A390MV8UFdR8eqiYZfuFHaNwgT3Ou+0QcawP6uC9gbeqEpNnlHrE3giJvP7BrNM
zut7Y2Ca5FJ1oy0m48OwmZY5AP2lN1CsIoU1bOCQ48R3KCB6Wb2dE442MEdMen73
+HzNnLiFGwifqn5yAHVIzfKilhpRUFr5lbZJkBk5NIc+Ny+ZK1JHXuJZ3jdKFBu/
Gusip9Dpd+UANyF8Tq+S3YfP8lFu7zA1JAHu5LnDOo/K1gZ6EZJxc5hYUu98Y6Xv
6EJLEwjKHNZLI8skX2uXR/0zQsZNz5FbSVGdQfYJlq9q3eDZBBoibc4Pf8LPOXLM
HhKyj39FE4sAAwUIALTlJVYI4353pzebM8D9mtqXrXY1qusNqm63pWHosPuG75XT
2hOmjuFFyoC7TEsMe57BUag3HiWyNR/CrVw9AppqZ1s4O/zAo4HlkJbZ9rhv9IO9
FiTR5FWtNCArAQJWpflRMYuVthZVVTGEM+zx2BTNhBdU4LEtRMz28E/r+tn72sMc
ypZv6/FSs5Rn0/rO4zYiIisk3ZLYCbJMHQIxjAIdwH2XJBYbbuyN9GbCLVOcIlkt
sbdwCNIQXY7rBX7g4Br16NCo0g35p/92s9QFFN6GJIzdOpbq7JVHnkZhMLfJgGhm
JIS85paJGy0bbb4qPnE+Tmi3apYe3tZ8FjkKRfKIRgQYEQIABgUCOkFAfAAKCRA5
tobg/oF6UKe8AJ9QmSqCD+d8ex1kMxJ0SZZqIcSO+gCfUUTrdZCUu9yC3KJIjvzH
6r7mPk8=
=R6MH
-----END PGP PUBLIC KEY BLOCK-----
```

#.3.103. #### ###### <feld@FreeBSD.org>

```
pub   2048R/1F13E252 2013-11-09 [expires: 2014-11-09]
      Key fingerprint = 7481 93E6 C417 1C8A 4B6B  2488 983B 6450 1F13 E252
uid                  Mark Felder <feld@FreeBSD.org>
sub   2048R/C025EB78 2013-11-09 [expires: 2014-11-09]
```

```
-----BEGIN PGP PUBLIC KEY BLOCK-----

mQENBFJ+fscBCADUK9gato2CJd/8M9K3Csa9UDRnnyXkkk2aqMZegLBDtRvuxoI6
UeaBEFm8tW9eA29ugL77OAL2BfiEvxqQ+LmgFHSLs2yYU/wgvRNa6ia5gCnvdAtG
D92AEPqycjqYovXMLZycnAF3MqW4QYbG00ax1dlX2R+SXtX/OY/gWds+ggaL7kUv
AeR8wlYbvBL2Bo3fGbbZjJNsVPzgQe2VNAALnUHAv5HjZRcypF1NkGg/F+ZJMomC
ztCHaWk3OwTlDsjhvup5Z/k2/inUfc64bCK49+jdUiiWsWTH+r4NrduZvqvcbtDo
f7+mU5i76qg7uAHVlWpgGTT12ww1pHE4n7dzABEBAAG0Hk1hcmsgRmVsZGVyIDxm
ZWxkQEZyZWVCU0Qub3JnPokBPQQTAQoAJwUCUn5+xwIbAwUJAeEzgAULCQgHAwUV
CgkICwUWAgMBAAIeAQIXgAAKCRCYO2RQHxPiUnOcCADKfugDfKJ6qCTjwi7n3Yld
DD+xecj3x84CyJrjw8oEqkC3Ukvn8q5sIBZtUE/JFaqzre2sWaMtz5D+QjgwHa3p
4ydk9xZLgoRBwi4XZb9uPkp64OX9Mr/sDkFoUJPrqxjcHm9GemW7IMkQCZqeEvZv
R6EP7KDNVQalrmczJhgIva9b4MMhNEXOb7y+QbPdlkfYjTSJN8LcAuKHbrqvRwUT
CbDmEwaH+x4OD6lwfUaTwp1O35Q/mG4mJeVozXL3tCg8UrotFAeMveLPqnzmtsd8
oDqSS9wdR0n/vCPwHoaI7Oh4NrfR7roXpWM7aoyQKSDabBIoDwaERYBpOwx5h/N/
iQEiBBMBCgAMBQJSfn7uBYMHhh+AAAoJEL8BYZ/mTJT+j+sH/RAsxgiRWpswnb/s
qSgkR5upbtMn96bKeMiXmBpQ7N7P+CBqV1e+M+POp5Cy3mRD3vKclPW5uUswzQBa
3MDzHC9ScnMQD/QaIFgXCTiabWkTdHFzxIwEq/jYph5JSR1CcXuRnG4td1ntdAKS
4jn1DUhwARXE4JvkISuDcq5iIK21O1eRZEBIaamqG+IsTqNkpRRuj+zeShqTEitQ
IwP8JarXaXt2GHfeL9Jm6CKUr5kAGtDyvDXK7zL1MtimX+4Q3kRP2dkYlXUkLhrf
FsqJrPQiEuKTiKogBSYVfNrMb95V3A6uVz/j67t7ruAHkJEO4nWouW2558EfRL59
/Lln8I65AQ0EUn5+xwEIANFQczLvVkdkxEDw93QyV7GEgZeULQxNPX1gkJotTATz
1SFgciHCLuOTFQtbVvC/rfOLdqxqSONyga0gNtwqKJV804lvVAQ2+EuKs/gOUT9p
LKhasyQVsSLRs2vp3Z5jEVXbmVTXd3/fdeFcgC+vfiEYnhByPlbQ1LOg54dHC0SM
MrEraYP3IX7Hi9r+84jA5JBVFq908ok6G+rsqPenpq0u+hJ6DVXnVX5UZAJZVaDo
HoCgqPa4pW6nWXIcQGTKXWfp/6OC9Yt4Izab3wEzVhWer7Lv4Q6ZmYvSSldNdxCO
39/MQJKQH6+R8feyqZXGcqjjNMmsB+/NCTVV5t7qi/8AEQEAAYkBJQQYAQoADwUC
Un5+xwIbDAUJAeEzgAAKCRCYO2RQHxPiUijPCACkxA6fMU/hpcZJJMQy4B+Y+wvZ
lvbhQgDbyv/dAxu6MqK4qZ0KcFV90CxedQytCGaH6fWQxpZng2ovG3KWereYxLsI
NiGP20qggQVbNrb1fo/waCqXIr/ruRunNRLakL13twBaZboGo1YuKurgG97WB2f8
ZeMURW6aRpr9hbHhCSBVsCRSI5CIMnML1f0/+EYqjpAJZeXJmvZ7LeWbr8lu9n1s
ihWsZ0vMruYy19IPBVxJCSTVzalCt1m9Iq8rSAPnZgHE/Iyv6ZA2NoEIjawbLI/M
WzOxSqSDj3c1dHuNH7LyMa/YDhkc+g1OpvzkqL5UL/8i4Vc7V9CPHstI9qLj
=XAx6
-----END PGP PUBLIC KEY BLOCK-----
```

#.3.104. ##### #. ####### <**green@FreeBSD.org**>

```
pub  1024D/41C13DE3 2000-01-11 Brian Fundakowski Feldman <green@FreeBSD.org>
    Key fingerprint = 6A32 733A 1BF6 E07B 5B8D  AE14 CC9D DCA2 41C1 3DE3
sub  1024g/A98B9FCC 2000-01-11 [expires: 2001-01-10]

pub  1024D/773905D6 2000-09-02 Brian Fundakowski Feldman <green@FreeBSD.org>
    Key fingerprint = FE23 7481 91EA 5E58 45EA  6A01 B552 B043 7739 05D6
sub  2048g/D2009B98 2000-09-02
```

```
-----BEGIN PGP PUBLIC KEY BLOCK-----
Version: GnuPG v1.0.6 (FreeBSD)
Comment: For info see http://www.gnupg.org
```

```
mQGiBDh63HoRBADnIWpOjAts71A8JG07tKjUYV72Ky0nWN9HAtS8FJTGeT1eXwGI
Wxgl0mTrmb+fUWuEt1xyB+0h9uzwbWgrojBiVEyPbfdORFvOlWQ5VXub41vxz0Es
AvQt/HptyH5UKPHCtK/5WbgAHPZldlp5rBPA/E9OnsfgVeSf23eyqkup8wCgi7g5
nKKJ1LaE0Y1eVhGLaOSYP+MD/0j69SjwjUpIAe47u1SJLsx/K+vP6Mx7oqw2gD1v
Ap6sJnpNVx9vpr+DozYGrGFb+LnnML2/JqU2OQswCBRWmqkATJDrrdg+VyXIdyXV
slk/6paQ/qPjcnyLFXWgQuyoL1me+4e36LFCxFTRVcfvO6kidOXGmDQ2ue/Khjef
XLRWBADK40RjC89IrGX4PuapS9fOSj++GfWHZsdxuxSYT205sZhMOiTECR+DPZ5p
06si2rPf6GbS/3zPEYd8J5wzHTS5kk3venhpxjze1ltloDQm6hD7/yJdK9poBa8P
kRuEYqM8RNWpwNKu1x8SsqyyYy/JzceAAXs1zAs3g7CoLHGag7QtQnJpYW4gRnVu
ZGFrb3dza2kgRmVsZG1hbiA8Z3JlZW5ARnJlZUJTRC5vcmc+iFwEExECABwFAjh6
3HoFCQHhM4AECwoEAwMVAwIDFgIBAheAAAoJEMyd3KJBwT3j9EAAn0c1DQKEVawy
t2zfgVxyIYsw+ca+AJ9CrtFiZ3yQIp0Y2alhcRBhM+13I7kBDQQ4etyeEAQAhBiJ
oc5q7eotOiSkna9BDGxlxg8fM2+wb/MBTrOUZ+BkbsVYRNBQnzzYtczS7uwXt4Fc
Oy0iBD+uOEhVDZgXNQLFg6HxyN+xikgWiPx0vKjQVIfKB1R1Uqh2VIslGc90TS8f
WTo+7gkcwR5Kjq6m8rs8qeFa0GqrtTP+bRBoj9sAAwUD/AvVkkCNJK7pRWDWVSJk
NPmvEJ/8i+YahBLcUkg+4H8nSh+fNdhI2ED6CN5ZU7yYiTN5iAc9HJLDLFzHRIDX
KyGS3JqzwrT6+HKTaS2fVKFVeGVgzlTvczWizabEZAOMQOrV3F46ei4STqBjM09/
nNhGlL2ce641KZ6zgdtCG6PaiEwEGBECAAwFAjh63J4FCQHhM4AACgkQzJ3cokHB
PeNuVgCfdFUKo5EQLwqnGxcw5zAzqDnFVkcAn0o58BEAPRr2RoAHHWWJn5JoyJD1
mQGiBDmwog8RBAC+zE0IpGNV1naZh9os6S//ct1MfEMBoHH2TQhajIfLVraWA1I9
AbOTuYYsPgxqK44ZnPUnNLmgIRBeVJXklXsdvjtMrh7QMj7evAGneT4vVdVj/9aY
7mEBuQephgvE4bUM7RPvOc/paiY08+HANljrvxcmMhygDTP5SEp/QJn7zwCghB66
YVHI5u4xBAcHiHbyJWShmekEAIUWEIL4I33C9/yuenYogKLLS2/wmMYMCM5uMTkF
jls9KtfW/TQz8M8ZU6xdVBQjvDpw9G96l78amjiMN9Gm32C8m3HJaN0V+4SGJjiQ
fL07gu60LG0phnk1CtWLVQnH0LuIyB8jJeoaeYmS2Xv0rLLeMQ/hgUcQB8xu61Z4
n1shBACf1w7B9ivEhBGWBsjuX2gTfW2eS4Mprs7FD1/8f/wbdvhitMdjZOFjOIO8
yi/2W6B6T3suTcUgdC2qFmXkiWUun5kpGp/KRvrYm2eKpfveOL0HgD7juEZtBJcT
zV4oMel8TlZidIjIgLUeTbGfxbYPm0gONEGZHsymlZg9/7sDS7QtQnJpYW4gRnVu
ZGFrb3dza2kgRmVsZG1hbiA8Z3JlZW5ARnJlZUJTRC5vcmc+iFYEExECABYFAjmw
og8ECwoEAwMVAwIDFgIBAheAAAoJELVSsEN3OQXWVdUAnR13DerFrFdS3xufFox/
m9T+VKs6AJ0Y7mgJalqPTTalJB3fbWUeIsZBsLkCDQQ5sKJfEAgA5LI3C4rGWWbG
cGZMLDhuBhjcoSFeWnrVVVZAPEm92+LcrfoT1Slp/2+KcKTJN/uQA0EpNmgUFBYr
3vSoVoVm10xBxBIX0zP7uPQNYKoJX3gLBiRZ3xOo4A6VqEpRbo5yjj3rshN4IO9B
T9zqx0ZoHSSsCds0Ax/m+0eSTghl+Shle1tbJstgcoxf6peKa6XcOAJWtQ+r6hZB
Z1tpjmIrfaeG/26da858C4TcogNhi1cpbyfQTZA7070JBnpRjhcQpELT4hRsJV2G
BX0dZn2hJOb5J5zl2M0N0Yx2BHM6mVT+oUc4EvfRn6fuhVRwIuckxwXaA31vWNPh
v+S9VD5BqwADBQgAjOXR9HNAh/teG0p4ynOlWx5G+tBWSfqWAKOSpi9SKb2Zipjg
bVNjmO4zNYhdAK6YbyQgrDrwUVPWoc8OieUACujklkY11eg8QFGr+tJow7iCMOPL
ES5vW1sBUl7dN+4tf5QTg5q9EGHL2rTndEVeutFbcKPR8YQXdu/U5hdO9zha5fd0
RWjG7zLTaukO4mT2bTuojgCrnsvZ4D0XRW+SUcfXZrbKcsoFiU3q+EvlOuWg0W5b
FcFfAXSAzC2CpZlQV3hhSDkgeM3cbnb0hv7feSIizFpqFbNyOgarqymZIU07HcX5
c44etbO++GQ/tMI7oCPUb9a5jIt/YqPvIvmPDohGBBgRAgAGBQI5sKJfAAoJELVS
sEN3OQXWr4MAnjpZdSq11IEN34VjwhD+eBMcxjqaAJ4yDvFd8u5ehurCY+KjWSXo
uPPUsA==
=oR1w
-----END PGP PUBLIC KEY BLOCK-----
```

#.3.105. ##### ###### ######## ######## <lioux@FreeBSD.org>

```
pub   1024D/75A63712 2006-02-23 [expires: 2007-02-23]
      Key fingerprint = 42F2 2F74 8EF9 5296 898F  C981 E9CF 463B 75A6 3712
uid                  Mario Sergio Fujikawa Ferreira (lioux) <lioux@FreeBSD.org>
```

```
uid                  Mario Sergio Fujikawa Ferreira <lioux@uol.com.br>
sub   4096g/BB7D80F2 2006-02-23 [expires: 2007-02-23]
```

```
-----BEGIN PGP PUBLIC KEY BLOCK-----

mQGiBEP9+FkRBACKcQPLBb7vcUuQTM+Zqfwsd44vzULREV7qHVvTqJWDsFyQd4hz
/rX86mmHiS/fOh68SonP6QdXO2i+d+LshgLTVPBlW92TXsFYP09FUWWx2dm0P249
P7xoIcQ7slhHnSVuPDObzm5T7yDXL02OeO6qonN62IjjxB8xzFo+W6SsAwCg2BtA
gvPq1hyeXVXlbItG/9Hbul8D/0yjvmED7dj7eQpm6LvjswjkMoRdg6cgR+/N9LdP
GIdjGHkfFnW8hRg7QAPzmstkhtY1I3zEjVVCcYjJrIibaqBAUAx0v5HszLKKRnrI
ZZm4IXKFpkVC2sV475FpFTPXIiHmyzq1lbpgAQXX71yFNJ7hsEuYx1z2Ihblz/B+
KHJ8A/9UNVEPc4s2YgjntQSDWRY+Vcr6M4bN/+ogCJ7XYN5lcHjB+gUD8kAWupEH
1hDV3WFahpG1i0MusOZM+dggTXSshd76z0JlOJjbywEv2Z2nb+1b1GU4EY+2RlTi
nP9rO7EqtPhHjNkpXfsSHFOC3qfcsDhphXOJeOFwwhMhkxmkHbQxTWFyaW8gU2Vy
Z2lvIEZ1amlrYXdhIEZlcnJlaXJhIDxsaW91eEB1b2wuY29tLmJyPohmBBMRAgAm
BQJD/fhZAhsDBQkB4TOABgsJCAcDAgQVAggDBBYCAwECHgECF4AACgkQ6c9GO3Wm
NxJtqwCfZrWhCzRFNX2TkVEW1zMS0mw5aLwAnRUNKvayClkvdqHMLksYTFtUu4RT
tDpNYXJpbyBTZXJnaW8gRnVqaWthd2EgRmVycmVpcmEgKGxpb3V4KSA8bGlvdXhA
RnJlZUJTRC5vcmc+iGYEExECACYFAkP9+lYCGwMFCQHhM4AGCwkIBwMCBBUCCAME
FgIDAQIeAQIXgAAKCRDpz0Y7daY3EiNhAKCLZTyIxlE0tU91Cy6YxRKCu1Kv5ACg
rbLcuizHmkAx/du+XaG+aveC4Ui5BA0EQ/35pBAQAL9uIr9y2BwxMeHbj6LLmoPC
DmQnzXWWWIZPtEyWlUv6ANLvtNX8M0ZWzfy4Z4EXof6/m3Z8KsAEZf22AObR+CA1
mgRRmDxVfWDU3fYYIVwMTQ/IqjWz5TPfldXySqxtW/Zm16ODYv3c+tnu/KX/M/WQ
1l9pLfIB9G3NlnHwHTWBdIQhomXLzurW0yuq4LXobA/nQmOWmrQwjXNk1zzO+p5t
v18thaXoF9pGObS86oCCfwaUMg4RD6PtizVUSA+frFmcR0/kpNGAWw4gIqHY++9c
Ri+Tjvbii0ZhBZNb3l2spqhg7zMAqzQ/wR0kJt09FegN6vClMLDBJW5Rveb7u4XT
e01JY5E9h2Nt/RaJQ2RgaoD0bNLx32Zda0GOzidFAK+0QzOGvfMKimaye3YkWRXg
GFZFHH4k0FIcRd461ta4aN0VMKbpRbYxZP8oxmN3VrJdrf91Qqton2Ljrqk4ndQA
xb6zbtJeobx6MiYlDf4GB4Wgm4g2L/BYH+ObV5QqnTnwMIjP6Y3BvP941d7eX6VM
cpJq3ueDK+FHbF+KEozHycvlZrj+el5SuWXtNdOVma/DUQjHJ1DHMmciVqZwArnm
Ygg7f0G7dMxBi4n4OdHHSkJXwth4ojbZf+zDDQnHmt7J04/EArgEvBKxOGEh8EcR
evS6bR8NvH7lfXjl+7AbAAMFD/9DHsJNi6bx5sciwo7xvwx9NZY2MTHBxaWV3iWj
9OIoiklZt8Ca8a4ukDc5d2t/DrGr/rtKsUyQ7utEhfdKr17TYZH9mW9ZzOKp5sjO
aWOcmFCGMjemejPedAlH8sBD4I4zg+Ph/tMRgAjyw/ZkhXlUbVJ4ooibU1uix5Wy
AcxXSyrCOCLbVfpcCphiXCRlFsVuyiTkjM1D3STr6M6YSq5vTpbWkUvHs9c1pgqh
51SoGR8tcyUM3JUvY5fTos1sRlIS6XexXEvmBe51jcuV+4I9cI2cXWVpWU09zBTE
mF0WSgs2pXZftMpbLwaTSjzGA4VNQQ5jocsfWUP58HgBCyO4x8G+N1A9PWYtKUoB
WVcjjl2ak8G0mbTGb03QaIDAy2CVkeKYVws6ZTQBZtfKiO8Vz2UQcklRNTPTxYHo
69kIY47+6WW44huXc81ACGx2GXXDZtqxasysRtzAzl6U/FKy2lHE7Buyjh7VKYI1
7IncPhl/XyEBWTESAppWvd3WiCdT0zq6wpwxrdpLprWblqxLRttK2Emwe2KhvDk4
3jdj/KOlMi2OUa600mbRfjX78MbNHisLUEG1ceMXaQY3quaerb3Q1N8Rptn8sT1U
RMqbVlP4fxFwJg9F8nyLYzBcVm1H9WGFoojCqQ3htuvI8kca6I/UQxHG7V9Meqbm
uFqP7YhPBBgRAgAPBQJD/fmkAhsMBQkB4TOAAAoJEOnPRjt1pjcSt1UAn19TWL7b
atBvRWIroNaSp6+y2jWHAJwMSHg8w1dVEw3XxYR1fhEhE1hBWA==
=lXvC
-----END PGP PUBLIC KEY BLOCK-----
```

#.3.106. ####### ####### <mdf@FreeBSD.org>

```
pub   2048R/A783DAA2 2012-11-22 [expires: 2016-11-22]
      Key fingerprint = 773F E069 BE98 CE96 4AC6  B8AB 1A1B 255E A783 DAA2
```

```
uid                  Matthew D Fleming <mdf356@gmail.com>
uid                  Matthew D Fleming <mdf@FreeBSD.org>
sub   2048R/4015B7AA 2012-11-22 [expires: 2016-11-22]
```

```
-----BEGIN PGP PUBLIC KEY BLOCK-----

mQENBFCuekUBCACkHoIh2nUlNPfiYBtDsfHcNhFhEsTdDfkNehRjZ3s+1awLJlqJ
tHCVH/EW9qfwe8zw402ApJDrY335Z2kNWwKAYRzi83v/LhWKRlg6ppZwPFOEHuy1
COlNTM/zDWSt5Iz/e3FSZfZojo5qzd27Urnox9waDv19XL/oxw0un99rCveCpkq5
J9CjfDJWGgzQgN557jZb7AICHBU7YtUmieyelutaWjVmPNmrg6vPoC98WvRYCzL4
+tKMssvEC17Eh3ON8gFqwooX7x7o3v3DlIk9twZ2EUVSjsDR3h/10G0+mql9Wev+
2W8B9Hug2PYJo0DQFySIk9kqsF4UTWzrfwY3ABEBAAG0JE1hdHRoZXcgRCBGbGVt
aW5nIDxtZGYzNTZAZ21haWwuY29tPokBQgQTAQIALAIbLwUJB4YfgAcLCQgHAwIB
BhUIAgkKCwQWAgMBAh4BAheABQJQrnpyAhkBAAoJEBobJV6ng9qiURIH/jABasim
3nP4RejGOOjO0o5WJIAtVF2eIXxHqBbHN5fd0550VIc5EaN85zoUsFtPxDdA1HJU
oJFY2TjF4dWA10JoAAkRaxQVl4XXd4BjHRNuObjdda8t631k68fjO1SPWLutOC2T
kQx2CjxNx5FHosd5J9YkMDfEPSFOqEO8P5sc6MFmtB29jHm1XLQvqdC0DuDTBQe8
feLMA3AkCZj3NhzrslMBij/nSUreOBxv824E9CnBvCwkToYXNkvhIRw6cyJ8fCrt
jKTSMYnLfGv+IJ5+U6Oe5+IQGjNA3iRghxxmQwta3IKu+5QsQDeqlrqOTxMdyZW5
qD2zWa8sUt5TUby0I01hdHRoZXcgRCBGbGVtaW5nIDxtZGZARnJlZUJTRC5vcmc+
iQE/BBMBAgApBQJQrnqIAhsvBQkHhh+ABwsJCAcDAgEGFQgCCQoLBBYCAwECHgEC
F4AACgkQGhslXqeD2qLP2AgAnUy3PJwZHgDdr5oEqHxVCESOKsUpM3LYvp4YXrJL
rAcVPZbdWN0ZfkytxZNDQXugiIEMbGgsuOw59f80L+GBHP1sHiTR9J2oEUtg/bW8
yyqjFSE3fc7maKf/0pFskC+GGyFjRxpMj13oCdMyb1/mn5NjlCJjtMb+f7fy+8Sm
m5rcBxTWiQDM3FJrNH0WmP9EVYtsBbBkSqPRRsVsbjFTSBzdecTnzJ+k64NDzmw+
Hss1DeJtcVncykCbQMEvnwmeRvaiCU1kPqo7SAeQZxgbIBc0DZEKYXoF+QEmxGSR
ojSV6wEIt4YS8Jf1ERvF7uiytXMXA7tfLGpeIyTEpgWrWrkBDQRQrnpFAQgAm/oq
amIJqQdoQdKiy1+fsOvyULpkDTwzi2nx/A/Jmgh2UZp5ezuGDILfLklM3GbNUACW
KLDti59xu74x3km7g2MrVHzWzl2Xc0NZDk3sAE2xohrMq342w5ckUXLCuMQ38zU0
BqQ1jJ6yVeu1zQg46q2NbeW4TA96a3Ac1arVphN9VjrXFCUVeGQLPFQpHklRIZPC
mDzGEibZvpd0WpJix6E+MOhmDBaoWk0Fu7i6sSD3z1CP++kv9UYItrgSJCPM1Q1I
brA1AN3LaZBlNoxBIPtXmM1lSQFuimlvM5ECmJcgbXYiJGP2Sd1AWFQDxkqmRhN7
4MBnZIE2nzIQ1nAa2wARAQABiQJEBBgBAgAPBQJQrnpFAhsuBQkHhh+AASkJEBob
JV6ng9qiwF0gBBkBAgAGBQJQrnpFAAoJEI7H4BFAFbeqDBwH/R9b90wBmSTIBKrQ
M5k1SU4AcsPzpBkwV7PmXNgsolzlP6yDPeovDx5sHBKdZwNd/Ac1mCCjAgnbFFy4
b0s7syUtpF7Bql25kCzgqUFHfrdYqvC99J32a1mJze3U3bNydCvvF3wKVH9RiSb8
Gu7dtdOVV9rXbloF/sDzOnFsOuZMjDP9wovTZLLP0ohKDDG0sb+ReBa3Om+p2xUq
NiaZL2VQoOfT4ptjhNJEiokfCYUYh8bjG9stAbuXLuDaCWg5C+7uyosIQtuojzbj
9Ss1NKe+2SPSq+4a4wc7I/Xa5ytOYyJANYaAyPpnFoIc18VY1hi8eWHnbsXNv4JT
+VZOWSOeWAgAjXryQBZ5L3zamdC/YvVHRLyeQ0ZoHihRbOdNygFTIr7NnR3NUrCT
gKB/I5kzznroNc8NsR3Vhsfs4XVbb5EIYb3gi3b/0c0j5JzcD9/c/SHuf4xtgu5i
nx5UhQYTceNmDnjact7UUi+1CdqUN4Pyt/Njwim/pW/ZfkvSM2fWkTWshngYVnXu
Ph4pEb/NkOXG3csWCM0SfjJz1xCQPkTBRoz0d6f2pUmhPHwiGpSbMMlcrO5Pfk1J
dKK6o7rJO/Ts16Yq8Fsh/WA3kJpSKJ2CrzIhKWKcBOoQh0L0qND+ZX3dNgb9OURU
156vpSWN4W+DpFUoSSRJYJNqlyOf13a1rQ==
=BME2
-----END PGP PUBLIC KEY BLOCK-----
```

#.3.107. #### ##### <fanf@FreeBSD.org>

```
pub  1024D/84C71B6E 2002-05-03 Tony Finch <dot@dotat.at>
```

```
    Key fingerprint = 199C F25B 2679 6D04 63C5  2159 FFC0 F14C 84C7 1B6E
uid                  Tony Finch <fanf@FreeBSD.org>
uid                  Tony Finch <fanf@apache.org>
uid                  Tony Finch <fanf2@cam.ac.uk>
sub  2048g/FD101E8B 2002-05-03
```

```
-----BEGIN PGP PUBLIC KEY BLOCK-----
Version: GnuPG v1.0.7 (FreeBSD)

mQGiBDzS0/URBACREmlUnPeSzfnC0m2oQV4eSzgYjskiLfwZ++Ql3zErPw0AphH7
m95dZwAscTm3CQRHDDd/RYxkJMAYA+jmw8cVX1rXtQ2URRmzy2/I+qBU1NCPrqBj
KRqrav9uhLCLGvEwdqWg2dqn8TMwNdlETbH+R0QQ/1lK8XtW0NiHC8I+NwCgj/8A
v8ifdpVSnFp1QesTAVwdTbMD/icRYOZ5I94DSRk5GGnmD+lyhfj+ejYbuVEgg2ig
V9HuXJMnBKTnuwriuskTreeNQBvBCTltHrRe1LujAtlsbixooTgUU5jkzY+J/PeN
fLd1J9uoqTGQ7GjT4SMfKuetSRBhcRZYvm9FM+54vsumKcXGK+qBfPVBHo1bk8go
JxgBA/9tnrAoLIUPvs4d4ce9h5BGA2yG9Synz3w1l8Zr+4coomUjbJFV86ZWKPM6
nyb2RhDb20ESkZnCoDxZY+p5t9c3aiQJKQQV8Gj0tj3c7/OKoyMePgabH9752Q6u
piZ5Ml3mfse/Kja4THRoPEjkQzAn77jxfvesKiEh+fu6gsJ3cLQdVG9ueSBGaW5j
aCA8ZmFuZkBGcmVlQlNELm9yZz6IVwQTEQIAFwUCPNLYkwULBwoDBAMVAwIDFgIB
AheAAAoJEP/A8UyExxtu8J8Anixqe2bmDbJpcPb0IoT84nnhJ3kvAJ9sOLAQjWYv
K7SdJyMF10YX0CIfHohGBBARAgAGBQI9c+arAAoJECm+XSJo/VSfOQ0An0ygDe/V
bqSTjYJwlIE8YYpty4jLAJ47UkBPjTiVre6ew5VF19jMKvdsE4hGBBMRAgAGBQI9
c+V+AAoJEPbdMwIQ+kzRlegAoISM0MmY8lkBCBTsow3Joc7tLgn9AJ0QrUzWpq7N
YPnlJ0lcd41pGeMTqIhGBBMRAgAGBQI9suQtAAoJEAtcZfDlrYLgTkQAoJNPNMs7
ScBAN/nLDgzNue3K8KvGAJ9ss/muSiHvLiFfiITYIrMb3iDD4YhGBBARAgAGBQI9
szNDAAoJED5DhLnTnUHhMXIAoNb0MSJWURRoRUBuzS3IqGjeBckJAJ451qIIzvpv
0BPv7IwsHLalwHN0p4hGBBARAgAGBQI9szLjAAoJEHw7eXCIx8H3AfoAn2d2BuYF
xAiBrtgQINxUFv0f6uO+AJsG4UaBDFeDfYWuy5ewplYVeKEiCohGBBMRAgAGBQI9
suRJAAoJEIhoz/fZwesRGRsAnihqruuppwzOavzHgImgw880g30bAJ0QG8O547sJ
CaSeppCiY9Yy/wQBh4hGBBARAgAGBQI9sre0AAoJENUEeBB7Yyy4xn0AnA7Ro8by
KFrC60C4/dHOqU/+AkeEAKD2PCSVlEx8ycBVnWMk0XyXSItDsYhGBBMRAgAGBQI9
sgLLAAoJEOdNKbgr4W0BhsYAoJVB/mXnINoaGdxDp2NoHNLOyCkvAJ9iN6Zhoo2C
4E2eLDhoU93f4F9AArQcVG9ueSBGaW5jaCA8ZmFuZkBhcGFjaGUub3JnPohXBBMR
AgAXBQI80ti2BQsHCgMEAxUDAgMWAgECF4AACgkQ/8DxTITHG27ATwCfQaJHzDZc
MzhOrYjhobphXayiTboAnifEwKJ1DDVZxPxxWvxNoTvaPwm2iEYEEBECAAYFAj1z
5rEACgkQKb5dImj9VJ8CPQCdEcZ3a7bXQyNZLg3KQ1ZvBfaGIEIAoJKdHTkC63GL
fT+osKfdjM4UZ01piEYEExECAAYFAj1z5YQACgkQ9t0zAhD6TNHaUACdHH9+sG2/
msrvhZ0FbGmp1tKsotgAn0y/a+fx5rh2/FTVcpYywQj13jDZiEYEExECAAYFAj2z
Dt4ACgkQC1xl8OWtguDpOgCgwPUtE7jFzwXRzAs1svxg5YXU3BcAmgJLcKt0G+FE
YL0O0stYX2ea03SHiEYEEBECAAYFAj2zM0sACgkQPkOEudOdQeEXPwCgnJ+9OF4H
22joPbsKqJjFN9hfIaoAoNJDV86nE1d6/CU/LuKH2uvAhv1biEYEEBECAAYFAj2z
MucACgkQfDt5cIjHwfcLsQCgi6NITOb5mKFKbsjjxj0LFZ/rauAAoIiJoS55pdqH
RVp5WgUikc0YJiWMiEYEExECAAYFAj2zDu8ACgkQiGjP99nB6xHghACdGSHyJofq
RXByL+rSxSlV3OosmyIAoJn/bRX4LGGdXqj8OUpvZt4ViIWJiEYEEBECAAYFAj2y
t7cACgkQ1QR4EHtjLLi5nACeOt3CWse7n/I4D4z8IH9+foodbEcAoNKDnRE1uR0o
SsnDqCVBpVwpGX5ciEYEExECAAYFAj2yAs8ACgkQ500puCvhbQGtKACeJ2FG606O
sLLjrzGmeIjZ5xzvK10Anjv8e5eBab8M2cxd5IdieOi6PfNitBlUb255IEZpbmNo
IDxkb3RAZG90YXQuYXQ+iFoEExECABoFCwcKAwQDFQMCAxYCAQIXgAIZAQUCPNLf
LAAKCRD/wPFMhMcbbieAAJ99oc3W8UA0Peqdc5cX4Lbis7hI5QCgg7U7yZqSbW1b
RDP8kufk/86S5g+IRgQQEQIABgUCPXPmsQAKCRApvl0iaP1Un6hiAKCRNZdsA0tc
0oTdJ/pkPkhyRWQx1ACeKRe/CfJF/xWBi8jquecKf6gPMkyIRgQTEQIABgUCPXPl
hAAKCRD23TMCEPpM0ZNrAJ9pF8Jkhu9JhU9naYgwAmYX5iS9NwCeOCi1gW7nJx/J
```

```
dN55WbPIyfzKw8qIRgQTEQIABgUCPbLkMgAKCRALXGXw5a2C4EwAAJ9goNYWpdCh
RnPzdARqPkIl9BBcVQCeLVknYrZ7yL0wT/DGabOtE0y+qXiIRgQQEQIABgUCPbMz
SwAKCRA+Q4S5051B4UqkAJ9jWdqexFEJSzT+idX58XITvse0jwCg0lOck6/COkYd
8aAwqfIdyH4QJWKIRgQQEQIABgUCPbMy5wAKCRB8O3lwiMfB96UCAKCIyFg+QCTB
0f0VQPOnHFVi3CT0qACcDqnzRgYu3Tz/kzUSr3hWzhnBx+2IRgQTEQIABgUCPbLk
TQAKCRCIaM/32cHrEahEAJ92I8GNwWTl02bcQ1vMPHtnbbCf/ACfTilFKvw5z64/
XubRaVr54idRUHKIRgQQEQIABgUCPbK3twAKCRDVBHgQe2MsuMfUAJ9HnuPn+dd3
TgMwr+VCfvox4Dw3ygCeNWvusO4oy5RYuRej36qzPe9nLGKIRgQTEQIABgUCPbIC
zwAKCRDnTSm4K+FtAfExAKCjbHa1kgHxAC9FoBJGk0DYBziZMgCdGO25X841oHkq
kfXEH/bhoKy597K0HFRvbnkgRmluY2ggPGZhbmYyQGNhbS5hYy51az6IXAQTEQIA
HAUCPRc64wIbAwQLBwMCAxUCAwMWAgECHgECF4AACgkQ/8DxTITHG265qgCePGYX
+2/SUFlhIlTtJt+cq1BuP+4An3OThP4AU4PT/9Qv+VBQusMz17XciEYEEBECAAYF
Aj1z5rEACgkQKb5dImj9VJ8fIACfbBiH1K+OnrBefDuwiQRnk+l0Q90An2eZDyVX
69irU3BQGTnfSSC0oFOFiEUEExECAAYFAj1z5YQACgkQ9t0zAhD6TNFNCQCfRE+X
4BB27oPuIrcghqF8cwAH07kAlAxSx4k8w3cRL8zg3+pj7pYgYNmIRgQTEQIABgUC
PbLkMgAKCRALXGXw5a2C4O42AJ9K2vWLCYfeNf3486r/I2Le+gslJwCgyuQ0LQeX
T1gzsZN0js913k5tb5mIRgQQEQIABgUCPbMzSwAKCRA+Q4S5051B4deJAJ9QJuZs
+TE6tIX72XF6gUhwumxL8wCeKL3F4GkGbKD7oZdAmxyKmXO1mEqIRgQQEQIABgUC
PbMy5wAKCRB8O3lwiMfB99OLAKCxSmibXonC4pzcM/wXjWGFdXcITQCgqVk0Wghb
V020dqzH92iBgXDleRmIRgQTEQIABgUCPbLkTQAKCRCIaM/32cHrEf54AJ9EOwW3
SLucyv4vGDTv06BeywcYpgCffv5ykOmLpd/OJpeB9YQK1nsiX3KIRgQQEQIABgUC
PbK3twAKCRDVBHgQe2MsuJG/AKDjdNIMYpdwcn1/4/U2EBJNAsYWHwCgnfzGdKSc
jX9iz+Kxlk6+5ol8X7CIRgQTEQIABgUCPbICzwAKCRDnTSm4K+FtATW4AJ90Xspu
Rd+QhrXweG3haragq2CQEQCfe+/ll3/HjfrA+9883jDP14owSAa5Ag0EPNLUFRAI
AJtkhGBrUaEVP2fO4wQpmujYfPc7+GT+Q0naKCXrMQ1vDK5ppsghiSr9TdVB3kdk
ev2oGxgsCfy2uPC/JuewQByYBmtKJuU6GDaRVXgMhpVwhcRraaDeYZm0GIDQEX3f
WSlL07xxbzSZnewlSqUEAznHjLGN1pq9mvPBczq2hrAsd9TPHo/IB9JsVmHV9GYa
sHUSbVWx1S6ntU2kV2TyKpBS4luF1Z7y6yIWS9pwiZjTlWdUGSfUkkTu6sM59dBA
xv9S5Q8TY44TUQfhHQhcLTz84UurU96i6cb99ZmN5uq6IP6NPIumhOJAqPvHSqly
+Ez/oSzSyUoyZ0Saj35E1C8AAwUH/0tkQh1bn/BhIyBO4S9z5wQfI+ZpR7npeKZ1
aYQUjFzbULb27Y20HRujvXljFPoWB1oJO+oXULkCaNWI+72TYXzKRDqYWMaubwrY
e5dHJ4hEDpmpqeG7W425rItDfhz2wKORc9vk+eHMHGZZhKamurmeH7hrVpe33BRf
ts5yvYWofYonWGF+KydBcrMp3AMbKGQMSOwcBiSpIJVn0HYJFIOWmthtKIMqfVmL
WS2sqFKITbBKHBemP+97FVAc82dXxj6irB7/jBjdPX5/5B8HHOXWeEvuHSjZ+6ef
XFrTVbeh2u1alB0aX5kz4cb8Fl9Oziqc2Lx5HLgfkKiWgDAu4YOIRgQYEQIABgUC
PNLUFQAKCRD/wPFMhMcbbofuAJ4k3jgHTXOHznfpXNRDIjZqPPjJEACfXAql73R3
KnkOqXNQ7FzYXOIPK74=
=7TEa
-----END PGP PUBLIC KEY BLOCK-----
```

#.3.108. #### ########## <blackend@FreeBSD.org>

```
pub  1024D/4F8E74E8 2004-12-25 Marc Fonvieille <blackend@FreeBSD.org>
    Key fingerprint = 55D3 4883 4A04 828A A139  A5CF CD0F 51C0 4F8E 74E8
uid                  Marc Fonvieille <marc@blackend.org>
uid                  Marc Fonvieille <marc@freebsd-fr.org>
sub  1024g/37AD4E7D 2004-12-25
```

```
-----BEGIN PGP PUBLIC KEY BLOCK-----

mQGiBEHNnEURBADK+anixdFH+aSxIGLw1soiwMXSiVPD56dmoA/VAFqrE3XVo/y6
```

```
bPqpSNwvvhL8Um2v9G/7EDMorqekYErS3sgUOtrA05NSJlOUJk/97ZFzAlGZ4/u3
CwtpFBdiATaCvAdMocWhxVkyIFvo6AqVNz6RkTldJUuwVzGelXWk9IfI1wCg586A
r7CU9HIsVJD7/vIbIIsKDncEAKYh6XKEBHWI1pF3Ony+rPhlXCV9W3yraiBb/YXS
XaPr2Wy3XC86ufHZs8ewug40DqcSfRobj7qV5II1CMoVrwhUuJ9Y087ETjt7xC9d
xI4jrkVZlaRt0m/LUKLLfz6L9KaLWRkBfFhOjJH6TAv779q0n/KfaiU48Xuue6ff
KNDtA/96/oTg9+NWjm47zCdQeyZGzEE27btvzbrLZuG6TcP7gAV0F6udGbImgw1f
mKrQZn4ZtVKCKS8IzTn/UM/P26Pn9JOzDKd2voPE9Ee8D0L8ywg3mxmBdm+TY9vs
r2OEV89Nc2sJZm5CeiqEvfACI8KwbExqWy5TW7Qz+zLi3zk+ErQjTWFyYyBGb252
aWVpbGxlIDxtYXJjQGJsYWNrZW5kLm9yZz6IXgQTEQIAHgIbAwYLCQgHAwIDFQID
AxYCAQIeAQIXgAUCQhzb7QAKCRDND1HAT4506BdRAKCaBqu+lvdAp3fhgIJxL0XY
YG6vhgCeIyaLMYFzQfii5s20wePEhG3rfMq0JU1hcmMgRm9udmllaWxsZSA8bWFy
Y0BmcmVlYnNkLWZyLm9yZz6IXgQTEQIAHgUCQc2dRAIbAwYLCQgHAwIDFQIDAxYC
AQIeAQIXgAAKCRDND1HAT4506PmiAKDanV0mSeUSRJuDmfA13o4ELsQ38gCfaEgn
LyzKfRawEhJdqsGPWW/fnte0Jk1hcmMgRm9udmllaWxsZSA8YmxhY2tlbmRARnJl
ZUJTRC5vcmc+iGEEExECACECGwMGCwkIBwMCAxUCAwMWAgECHgECF4AFAkIc2/AC
GQEACgkQzQ9RwE+OdOisEwCfY8xxYIhN0w9CSUbsN1/EoYp0D+gAoLedf7wiwvmQ
O0XpcJaXgtlO4x6fuQENBEHNnEgQBADPHKv6eOKxk2HPrm180rVAM6/d3LQkBEGL
Ma4QuSXXbTDXpzfrt6YOLi+ILe/hu5DNnGbQyvkBB1lLdmqW03lat1ape9wytNoA
kHOX2C4kom2WA3FvtAoxojmylEn8S0koH7RUuhhTM29rVBap0W+UpwpnxmtbGXEO
NciLWy5CzwADBQP8CSp5Hh4+7uXIRpp+RQ8PKJ2vQVnf7c+QTPDN5MLXEv1UK9gK
vtb4sms2yr2IuBMP1FSAFN6DpedjoZSKimxqCyMNbyy0io2pMrNDCpqCadKOyLWN
gJhJTxE+3kYeZqzZExvf8q+faQqXp91bbS4XZ4JzgAkT3B0mvQ1OHlVlAauISQQY
EQIACQUCQc2cSAIbDAAKCRDND1HAT4506PAVAKCWlLnQdfJsRZtt0Q880glcLzc8
SwCg47K+qs1q5klc1cCIaCj+/TtsLCk=
=rg/z
-----END PGP PUBLIC KEY BLOCK-----
```

#.3.109. #### ######### <petef@FreeBSD.org>

```
pub  1024D/74B91CFD 2001-01-30 Pete Fritchman <petef@FreeBSD.org>
    Key fingerprint = 9A9F 8A13 DB0D 7777 8D8E  1CB2 C5C9 A08F 74B9 1CFD
uid                  Pete Fritchman <petef@databits.net>
uid                  Pete Fritchman <petef@csh.rit.edu>
sub  1024g/0C02AF0C 2001-01-30
```

```
-----BEGIN PGP PUBLIC KEY BLOCK-----
Version: GnuPG v1.0.6 (FreeBSD)
Comment: For info see http://www.gnupg.org

mQGiBDp2C0ERBADDEONsb7B2tbhvATFEmuw64H7A+W9Kk6NMunEF9kp1VguwRP2w
pjtAon2QbvM7HABE7t3IHnDhhS61kLpN3Zxdxwt994s+jRMZ1s/p/XIP5/eIx5ds
BgKZk45sm2qdg0vRKAPF+On5voQttbBvBdOVMWOmr60Fc3I+BTNuAgaEHwCg++GC
1P4Upv9OHJCQ7JI7gKa3qQcD/3HWzaGMwyuvcuzWFDLpfv2kuYxNutg75+l0K83p
hCFxorUVw16+j4r1/464GnTAhvfp16Z7ReODy53NOlG9/fQXAE1nHZp93kFnkgLF
uIQZQKTiYsHP5eqt42gOGmX4lBRpJlpTNsdlSr8CC9VUvzqZ+H6wG4epDE2jUnFD
+kmRA/oCBoq5k3Hm4gyi3Y1F8cLUGU9YFDzhzTkDQiZc1Wqd/QlnvMW6vci7MRKv
eeeZHQOpzOSxzuPo+b/Prn1ssluAi2IIPObxrq5Gcz9lQ7/xqrvQH5EosbpH5zQM
35ku8psPGcRqcRKG7OecAoYpioLLWc5UJ/SoKAoxqzecICf3qLQjUGV0ZSBGcml0
Y2htYW4gPHBldGVmQGRhdGFiaXRzLm5ldD6IVwQTEQIAFwUCPCEaTAULBwoDBAMV
AwIDFgIBAheAAAoJEMXJoI90uRz9hSgAn0Yp/3lUexQCv3MEjwm7l7XhZi5IAKC8
Qnw/RCmcFjahkHQTXXZmW+rSwokCFQMFEDrzKkoSaX0gm5SkDQEBszoQAKvEeQYp
```

```
zt242YB6MVU88HavNYkonemSqA5s1fbg3dwA4TT6TTJ/757W47vbFnzjb/AmGIJb
r8moK8rC+6mnSC2IewsaFqkDRFSRp42XLxyVdwdkJKY/L0Of8rOpWlUsW/Zk6dIE
XFUs+5bjSEO9DiMQjmd4upPTF6r4o0jddW+wn0thrqNk+3ghd35q4HjtFnYMruMv
BKzLUYfyLkYA16w45nOF9Lr1Tz6oNzdVEJXrubpdHsHMs2sFQlrnD9A6EMog/ouD
g2N1ASr6UycE9s2nyVXM5W0WVahAhdMosrUCuzDlhGWv6mQqjTNZfl27/+LJd5sM
QEv0MQoTf/fzOI7kJdPsNGTibnnTuE99atLXpbNhsKj82BjYgAAeycutTw3Qy6CX
B6fpdWa1PE+BNSdOUbiAtxyV4XPcw84C6rvk7mZepYVBYPKUrupPM9OY1d/mCEE4
zDFv6o9UjiZabQmzKq7T8wKZgV+Pl14dpHcR+xd7tZP79duLdyIkxOe6Z2xbnqY5
NlOar2AfMNtes7GIkknx1p+2koRfqh+W1mPH02Vjgi09ru+kY27jzxHmswRlu67q
3r69rGouXBgIJQ1OnyOPXLKY/iglgkRIXGmAoU2R3Ii/X0lsQRYA5XdtiBodezQd
gCuJ1XfK6W4xWjZsONGmEhNN9RezUJKoMSeziEYEEBECAAYFAjwhG2AACgkQF47i
dPgWcsVClwCcDW2kRANOyFNhbBhDE4OHOPTAau4AnA/8TasNnyJLhAxeYFiQhpuI
fiRDiEYEEBECAAYFAjv9fJwACgkQXvSymrg2XlXuQgCeNou9DlCKpHZF7os0/9K3
xV/hva8AnjNqFXvpIZPylro1vJkzgHh3I4SkiEYEEBECAAYFAjxOdVEACgkQ2z94
QKW3O1wm8QCgx5i66wSVMIhs+Yvb0He27mJFW64Amwdkruw5+oN0NUm8HHHCAqFV
S4HitCJQZXRlIEZyaXRjaG1hbiA8cGV0ZWZARnJlZUJTRC5vcmc+iFcEExECABcF
AjwhGlEFCwcKAwQDFQMCAxYCAQIXgAAKCRDFyaCPdLkc/VorAKD3J94O/gJeEgYW
R+adK3SewjnB6QCfQK+70Io6Jlz3GmoS8+/c3o2hSUyIRgQQEQIABgUCPCEbYgAK
CRAXjuJ0+BZyxSERAJ4z//S1Bzb2OUl7ozm899AYR8W1LQCbBkDibniWmMf6Gwy7
fL9Flyks7yKIRgQQEQIABgUCO/18pgAKCRBe9LKauDZeVd66AJ44EAAjhGopDGym
iCGXJV0EvKo01QCgiGW4Tr5DZG2mY1aqCtBgl9UIz/qIRgQQEQIABgUCPE51VwAK
CRDbP3hApbc7XBD4AJ0Q7a37xCQKlc/m1uxQ62JxgvgHWgCfQFAKfveCwE3W/Fpy
+glLmP0/ZTe0IlBldGUgRnJpdGNobWFuIDxwZXRlZkBjc2gucml0LmVkdT6IVwQT
EQIAFwUCPCEaUQULBwoDBAMVAwIDFgIBAheAAAoJEMXJoI90uRz9gnoAoPosyzKa
niM7FvhR4xLDLaazqe/gAJ9eE0hFz6NDr5h9nRZ1qfU8BK6NM4hGBBARAgAGBQI8
IRtjAAoJEBeO4nT4FnLF08EAmwXdi9L+Yq3liDz2FYledwRRqO8ZAJ9hax4xk4ue
E2B8IogV9WHnnRSci4hGBBARAgAGBQI7/XymAAoJEF70spq4Nl5V7ucAn2K6WfjX
4vncJacQLGLVuh3tMCAWAJ430sgOCEmwY2bAdNfu/+WYe6YxwIhGBBARAgAGBQI8
TnVXAAoJENs/eEClztctcBPoAn3zovCq0kHyFqm1x0QPDtlAkRG4gAJ4gCD4Le8Rq
43M+s91wrrTyNOutobkBDQQ6dgtUEAQA3sN519zCh7owShpNYRObr//qeAZnPcx1
69ZscNuVDy4EoKeyiLletkmnwNes1IDpq1RslCkHa8UOjFy0jby9cjePCJNo0b8Q
5qG/4iJf1020PT8AMxvL/H/SZH27ueF6PxkpSgDSsz/e92c7CeYpTu+n+xBYsLO9
GtNi5asTvKcAAwcEAL+HRDhWp0dDD4AxTa5evEl7GFy22y5sFVDHA9eukt70/d0d
nAi5d14uA/LbAIWyLCE6KC23MAJOgrQSc2PbOa2O45rx3dDw5RoqXDqyn9xPM304
hFzXgllOFOTYKMy6G4DBOv5KWKgVOx03XyIPqAVAObw3rHzewU0wXhD5Qk/QiEYE
GBECAAYFAjwhGssACgkQxcmgj3S5HP24HgCfdErc/JU9fVJIH/iLTbWo28vu5yMA
oIDNzwMAwpXoLZkEkk/dMUDTsFCy
=ZbG1
-----END PGP PUBLIC KEY BLOCK-----
```

#.3.110. ######## ######## <decke@FreeBSD.org>

```
pub   1024D/CF5840D4 2008-01-07 [expires: 2015-05-05]
    Key fingerprint = 47F6 BDF1 DF9E 81E2 2C54  8A06 E796 7A5A CF58 40D4
uid                  Bernhard Fr&#246;hlich <decke@FreeBSD.org>
uid                  Bernhard Fr&#246;hlich <decke@bluelife.at>
sub   2048g/4E51CE79 2008-01-07
```

```
-----BEGIN PGP PUBLIC KEY BLOCK-----

mQGiBEeCHjoRBACSaB/CWwMs6NSHptLM0nqOigdiEMILpAOtekIVkzQ/0zB+G/fw
```

```
J/vtVPoRZu0NlINwCSfnnOSpx0yZuX7CDJVVcGxWf2wt2Ly+1U/j5CnP1QV6dLhz
iCbrvfV0GwXGvmJVhxX5lbVB3adzODgPa5S1v/Cj2Dbmqx6KFyMRsaepUwCg/dSE
ZQdHiAOL7zh21WTtNbXvXqMEAIdk1WvclSjR8tv5HRQYOzlXZo2+EIeJklxNuBe9
BuGNax1Su2R+Feq/qH0xSTayZmkKV1U7ECFq6PFYUpbn2aroSMmJTQKifsBk5M+J
8Yrxg/tulUTiwi3FlrKkVyf3JNCmtDZbZGgCHAXUgIJbnHNzW2nRYk3LeeBJ4T74
3VTZA/0Z8Gti+9zYP4RvCnbufsBO8dS7H3qMaaDa+Jnj2KYnLbQXhUH0hSRPePZd
ylPSYMYhbvZxLF+kVoxRPKn4o5o524ECkO4tJuQwZV72xCRemyMalhyObfPUv3Pv
2c9DTpeP6fiO+lK4jPSqjFUQ+wdJz/qxXYdvCnfperQftmGvILQmQmVybmhhcmQg
RnLDtmhsaWNoIDxkZWNrZUBibHVlbGlmZS5hdD6IZAQTEQIAJAIbAwYLCQgHAwID
FQIDAxYCAQIeAQIXgAUCS+MdjgUJDccA1AAKCRDnlnpaz1hA1JVIAKCMAnvJIfw1
+r+G0Ke38mRrnhzJRACgnnSswoyJD0lvmZR8VIGvBOQ72AK0JkJlcm5oYXJkIEZy
w7ZobGljaCA8ZGVja2VARnJlZUJTRC5vcmc+iGgEExECACgFAkvjHfsCGwMFCQ3H
ANQGCwkIBwMCBhUIAgkKCwQWAgMBAh4BAheAAAoJEOeWelrPWEDUO+cAn3ccQBd/
abvhD/0pllCsWvT/ULv8AKDx/E1tUCqUkenPB1JcIv5sQ6e/DLkCDQRHgh5eEAgA
mjk/OYgnOp2A6FTh7AlWOVlrpo+DPQ4bxGXUYtudxptm3hUtaV64zWzL1EF5Ky7u
YNuJw3CGHX6tDV0KZ6kYGphkcjkv9i/T3U1YaqTklgmbzkSgIcuCzHP+6z91SnjY
VL+HG4egz3GPBn+vWORt78JxgLjLlLQoLQhAliQK4v0+J11kXMT5mZc6IUpilJNw
qLbsMKPUxYV8bco3NTMfmkcdJah9ymGQOiRHsTt9VCuvXClnpDF7TpxRd/BICfdZ
JyNQYTvVV0d/g24zumsyxgcI0qup+NKic/M3G/+4Bo+f57FRRndARktAUqc2NSGK
mTlqsOuJZ0RPDmwGTIcPAwADBQf/dZUT6idKhsd0kpaHpX0V/LES8kFdh3mNiU3s
IEOeF9jslZEg3Bl2/AmOIVKWheu8396CjqKr+vjmXlEKABj3YF2ARFj9yg/epZdq
OGyVjWkw4JhigVmtbc/BhNX1uMy/SlBpZUIyubvtp21f8YOdLQcV2in+x/Vfovhj
kp2ms7fX0PnfwSy3Q27B5bvlU/jPxsog8dJ9Mf0tfoEWs0DBrPkDjBbvwu0VM2Qq
JOasZHOS2qAAnE77X0dkA1c1eQeXtgoLbqMrWdp6tS532KiTQN85GRMJbECocMUE
pfez5pVX7oYxsotEqIfBHqqgx4Zv//oA0fE9dIAc+RawKq64C4hJBBgRAgAJBQJH
gh5eAhsMAAoJEOeWelrPWEDUtV4AnA6B3aXqQMK3LGBF5RYuPqIf2BeZAKCo6fV+
qu2NvCjYzT8RrLvqANb1wQ==
=ucJ/
-----END PGP PUBLIC KEY BLOCK-----
```

#.3.111. #### ######## <billf@FreeBSD.org>

```
pub  1024D/7F868268 2000-12-07 Bill Fumerola (FreeBSD Developer) <billf@FreeBSD.org>
    Key fingerprint = 5B2D 908E 4C2B F253 DAEB  FC01 8436 B70B 7F86 8268
uid                  Bill Fumerola (Security Yahoo) <fumerola@yahoo-inc.com>
sub  1024g/43980DA9 2000-12-07
```

```
-----BEGIN PGP PUBLIC KEY BLOCK-----
Version: GnuPG v1.0.6 (FreeBSD)
Comment: For info see http://www.gnupg.org

mQGhBDov9skRBADzrOg1JwL+kHv1dTePFR2lNrErbMe+WVeP1sdGuKcYTP15VQyJ
WV/6ZoUGsihAmFGcGyJuhcUJbvlvqRf4ZlwD80a1y33SNxxsqe8n5dm4Wy9FElL5
bjs4L0kGJlSL8KnYYUTQKEDBcTch3+GTjgS4NQBZWy4h0W6EWqgxr7CZYwCgpeB3
tnDcY3ELA5EP6Bx8wZN97zUEAJo972g6HplZyuyjqqTjdztXNgD+DlsyNpNkEfqs
AnZcr4aqEeyMNtGl8gPIc9JwPPSlX5OfmjCm3zWtEjwrHway6YPggXqX8efuY3lo
LxVfjRt6NLI0TuV0FhojgHuJYB9RsXQFZxbYH8A/j6jQHbiN3wTyYHtaAJJ/iELg
82oWA/dTeR0kjvjgrfB1MiFCH4AL77bZWuxSv1CvV09DlYtSxfLpyBm4OHvDZmOv
V6zT9COM2+f2/EMI15cNllYXB3WnwfYit9tZtEFBl1+OshqYBbcNkser1pBd5jP7
fDAkpDYGx5OgpqAS8hz4XLPZdS/HXSegodYKinU0p0Rzza6KtDdCaWxsIEZ1bWVy
b2xhIChTZWN1cml0eSBZYWhvbykgPGZ1bWVyb2xhQHlhaG9vLWluYy5jb20+iFcE
```

```
ExECABcFAjov9skFCwcKAwQDFQMCAxYCAQIXgAAKCRCENrcLf4aCaPIbAJ41RzBA
OuxYwZFUSbMbU5PHENe6ngCfcnVzDC5+lkssh628m3GTG0EjINS0NUJpbGwgRnVt
ZXJvbGEgKEZyZWVCU0QgRGV2ZWxvcGVyKSA8YmlsbGZARnJlZUJTRC5vcmc+iFcE
ExECABcFAjvw0YEFCwcKAwQDFQMCAxYCAQIXgAAKCRCENrcLf4aCaMcVAJ9brBw2
LPC2RcZpsm5S//dETM/qFwCgiuPpVVwBP7ibzn5xQVNAdB12xOa5AQ0EOi/2yxAE
AL/FYZQw0b7NrD04j6dxrp7wBjgd19ux4zQocXgXPlzpBZxQ4A4/icGOLnIU+vDu
ltbpf7aMTd/mJokJwx9pE82pOgxk6i42c5qKkwkmjhO2/4FFk8HXco2DJ9roRi0n
eBJztXskUY4cVavKdXNeJY2JUeBYvmrnREWG1W2/0ZMzAAMFA/4ytkv46phPokQe
s7yy67bEeHiydjvf3uM+v1z3xWoLw5ZU+8hLdFkESpZ7u+qA1mj3i7LNBZhfA5Bt
Cgl10v9DWX9cda2HlMjyyI9p3dfPlOcAh69PMwexJ1VYPtizK4ZkC8dNk0rTVPOf
SYftSsFGdDbUAq3ZokhjLkVRFY1LxYhGBBgRAgAGBQI6L/bLAAoJEIQ2twt/hoJo
ewUAnRRikiShfD9wCuyMazVJ9+FZLWiiAJ0YFgos24sNEFq5rA4I8UZU0LZ5Iw==
=y5FR
-----END PGP PUBLIC KEY BLOCK-----
```

#.3.112. ###### ##### <avg@FreeBSD.org>

```
pub   4096R/0x380342A852615619 2013-09-23 [expires: 2017-09-22]
    Key fingerprint = 6414 0613 EC1E 5175 77F5  785B 3803 42A8 5261 5619
uid                  [ultimate] Andriy Gapon <avg@FreeBSD.org>
uid                  [ultimate] Andriy Gapon <andriy.gapon@hybridcluster.com>
uid                  [ultimate] Andriy Gapon <avg@icyb.net.ua>
sub   4096R/0xFFF3DA35E4129D34 2013-09-23 [expires: 2017-09-22]
```

```
-----BEGIN PGP PUBLIC KEY BLOCK-----

mQINBFJAbT4BEADAXzaVFaTNGZ90z5lWNSc/txhetlpoPEmg7f8cTJqPUiZmNXGN
eds+ZT/iDDcKyn7Ubp8lLXFBhWdi2sjX7IiUbBESHi5L9VTPn1D1Z9Y/W3sUF+Xr
EfEzQJyfHXdXsZ+sJ56ShxFJRsUxHzQxauqz2orQOWoUGS6MkSqru0n3P4CnNRx1
Cx9PMhw4mC2QqEtIfGI2n26T22Tr6H8yW04jFY/mw96b3cBQGtZxY8KZRR2qJ7Vh
3TWZU8DZ5lT968Axi+rGModtrxIrvkdb28j5E/0wODJvHGastbyRzF3epaRML8tJ
Xw/nXMtbQWIB4DPkpNBWRTz3k5FpCd94RjmIo64uQXoC26XI8uiBwDt2fD4s2RFm
IeRgGe1QAJwh1NhHlFxcA0eZVlyUL86oNDqlpJ2FVUItYH8/3vxjxrDB5Sag3dcq
Ir2X1aasVS7mQwmfYg3H39mQHMcPfwHPfU8RwzNFwLZ9o9voj/vPtqTFGvjHTa6m
jPRz4rDI+Oi8WFlXMmHzIitwU+2WKq5rL+bJ4wUInPy+HtAIEJkyG6FPcW+16Cgn
GbSqDfPsm2Sl1+AcImEKRRR62Nc+cHf+LB1f4r1hVXvFVJLhg9cMByRRQV5H5Uyg
BvMU1CHAotk22fcLr1gJIozpjpFA1KHSKDBS8JFCOn7U9lnpQbxbam7C/QARAQAB
tB5BbmRyaXkgR2Fwb24gPGF2Z0BGcmVlQlNELm9yZz6JAkAEEwEKACoCGwMFCQeE
zgAFCwkIBwMFFQoJCAsFFgMCAQACHgECF4AFAlJAb7UCGQEACgkQOANCqFJhVhn3
MQ/9Ghk0/OA2ZqFzAQoKm4O7kLjq8t2kLpFRfBrrppYidJU6m8PthAvxMXY+kMc6
39B5NeUu0pnKEHIbMkOLtgsWSuLRGDYDUrZ2rg/gVi+hLQMnoMeA6ECS1AD/q9zs
mnXqqs6nyEK1tOnwQM7TxyNIEDiKav3/KHTI8n6FIjav5fjMO5h2Gk/n91MrobPP
qdpuJ1yv84iro7a8d1pvH9XgBfA9TzhYOhDtoLMb8RK7ko44oRyrrLdyyIbreLlH
Ghm59wCjoFHew729l+o3wgTapfLIaUwifWrBfZjLjDvBRGuZtTjYACBSaymJFKTb
5ouwXYIrwwF84A97JyvFeco1MtdozwaNUE8uXN0PIDuBiUZPWsK+qG58fGt5PuMX
leWnTzkDlCxzHr1AKdKmsvNXYfGkH6H1CpnMj75RMQ4z9+MpxkiZsEoX3nd0Fpdi
C7q8Qgl3f9+QtM05N8qDx392fhVbVJPAIGUvP7PbF3dZDKCiWjOuEMAo5uZHh4e6
OUNeiqPJ5+K4SFtFQXir1kV5Ws2G8b5wYZgdnJ562F3FoZSfbLCJ73PZpSlCVYuF
1Vi4hUlJ9f9DGKS5kWATo+pl9Bwzuf9KSY7c2VvXEMzc19RVeWV62u4jP09lyept
oHiuMLvbC3+W5Y0ONlGSfCTK8gBTsEm0AVUuZFWl2Y1Z2wWJARwEEwEKAAYFAlJA
cA0ACgkQdKUtJ6ZR/i+UpwgAhc8bO8BFIUmAV3PSuw+t0vo2kzDrCsgWCZJo8SCY
```

```
X7aSUAVwJJghlM0QdVuZIfn4pVOoRBOGAQMilFxgDgWQtx5clZvy/rhbkpiN1d//
T0He2UruYyNLeElRRjUCNm9qn+Lbso+3Rr/2qWIpUh8E68zMkUikdLOG7Ryh24eP
3uD1alCkXYSOZGqBNG1oipCCcp6f52zufzD57yiqNho8zAr64qWTM3YyKDgcJLrc
r2NrRrd5FTb1u9JtgY1PCIprxvdFhjd4LF08w7KBHrKtgXCsy6gzp4GRKuobaCUG
64oYFg5KVXzXmkHej13PCQlR7aYuX52w86BOsZ/qjJ7FALQtQW5kcml5IEdhcG9u
IDxhbmRyaXkuZ2Fwb25AaHlicmlkY2x1c3Rlci5jb20+iQI9BBMBCgAnBQJSQG+I
AhsDBQkHhM4ABQsJCAcDBRUKCQgLBRYDAgEAAh4BAheAAAoJEDgDQqhSYVYZgXEP
/0jB8Kfr35zkrsRt3coq5GARtIyDxukaTgbYkhhIi2qZlDUn1oihU8bry7f/xCFD
GW2dNqckOLpgif9br46sYgQolF6J/EP6ldFvi6h6c+A7sKKSReiS30e2AZSkznEz
JYtPpb5MDmAqxh9rihQLYe6W5UN+MU33dT1DQnrLqTVfBVa8aqFr0lyrUhC8WzU1
bb9v2VccHhEoFYqyw9aQ0Qf3EwjipdNQrejhKYViYOC12ndsrDBVPl6xXGqg60q2
tDBiBqPIrut5iQYpVxMLLoBNDJL6StbUszvvnRPR/IYoTP5vE21UOa4F0DaDM06n
Nb0K28CPrvhYOcUqSQMC51nsFd94VSjnWF3Y7UacUDiiD0PQktUFdLoc5nlwLl1J
zVf+iCejLtvXFnGUTTftSWtSbbKVBzd8pm1bpk7Ik3qKKFaJDEkuTPB/SSe9cQdP
dZl0RALmiRpNr8mJ2wHVWoufP7Ndb1u8ZVndWwoeCrUsE9jljQ9MUuP5Yqq1mY6s
kzraGlc0oMzjFeBhITrcWhyzE6erVhJrPWBPcW/Ai6taG4ZKgZigZDBxHKGfcyjc
y34VhyDjDg671N9PeFetJfnOKSWNZOXWwLpLgt/Gon+2Dza19yPy42J7cN3MbKKu
fyi3wy4GAXLsVq+vx10SMcokV58zNKK++D26FoLgH5YfiQEcBBMBCgAGBQJSQHAV
AAoJEHSlLSemUf4vUksH/3vvxoqNBO0CAniUeVgA4QFmlUJ02grHFvHu1RqXOvKl
UwlcWn/DOFaLkyX4Q7w81clXVCEaj3rU1ktoO/GoSKFlwwBZsAeXk5tNYmRp1zLj
smc9/EBG/ulUo0GT/+21FTvcmcPp9SMy6YX4hmm+dS8k75jKv66fs1ibEd6ptZYl
JVSSDbl/9vjOK7KViLHty/blVH0oYnP63IreNsVsO+oAJGPaHNYPRki67Kn1VKsQ
1CnPdcejrYAWB5BRx4IuLO5Fuunbol4YqmQQwdij7vQZVwO0FJYrPP36P84d44Yb
T385V59yUzMAUWkzTolD8fp8WLSZcNSw19U1lKWhR1y0HkFuZHJpeSBHYXBvbiA8
YXZnQGljeWIubmV0LnVhPokCPQQTAQoAJwUCUkBvWwIbAwUJB4TOAAULCQgHAwUV
CgkICwUWAwIBAAIeAQIXgAAKCRA4A0KoUmFWGVryD/95wupLfVgqy4SqRV8dCNxV
xJh2eKjxdnp4lbDIhfVe0DiH8+r6EQq7ZzxnrIRQi8tyQYzpBdkyjGoGYoM6mT8q
tlXJR4hVtD1QxotK/a2553j/c47LIUiY9L0lwjtC8pw2OxiDLtQQLA5fxvkVbX8h
hyMBE2s0l2JEpRxnXqiu7EgzkCVeXrqX0dnZTPZCJ4ZJ/gkNCpF1MnKwalsw2vAj
etO97B7HrzsLuB9drb4ZTxtobWJuZH5sc79IzdCc7rArEv8tO+lHKPCNV3hodg1Q
o30UPdFVpN8bKZ09yVpokTL7hmcOdwiZiIb/9lRAvHXKkTiHyZfh08MTSnKQ/I/o
eiSvPSJKLPBE4HOtYskpAf4qiL1wbXvyPl7YV2noUNJQATHnaUnqQszWw4VM2H/j
0AIufqJIn8fKdvF8qjRXVfPb6rUs2bbT3sh6L8TXM4cKOaGCcXsxh8VQ4wdqJTSf
tzFDHWmwa/6aSt5ozliRRVXc/59JAlGpNOA6M7MgG2VSJEiqBkT9KKL6D6jDl0qr
0cjyCm475MO8ZPLsJYlhWoZA+KPaI/uYwXYpltxedzw8PZDApWA+oL/Gae4Xb9Mo
STUDAJRFDhPfAe7w2z2yzIQWlOkKwHMX44foUlqz2TPQ/71fdO9IFh5s0w5FYvWo
X6eu2KU0PiCji8ZP8Cep6IkBHAQTAQoABgUCUkBwFQAKCRB0pS0nplH+L7kMB/9K
SqPlevVV1sNFSFLJ6gEBs3TcmWW84lWtjWNieyj8sgN8ZPtyMeEcrzSIHTTK4S+5
w1dKGlh4L/qnvgeCYdUyVCLeHfQ9RaQUEM2pN7f3iUQeWOIESHeB2g8O7QUg4o5z
RfMHy8/Vp2pvaMLis6pg3ZwdeDsslM0mvS1/1DdQAIFl2Cf3PtM85DK9Im8n2HhS
+9o/nI3Wd+owtWB/zNXQY0Z3cUcpmiZw4llNZ+djpZr1b4Abi7gHIqV/dlo9kUgv
88VwYBs8PPOXpUGAYbba1ubu4uBs3Xdjpd0bEVSSIoHUG2wyRCKKPbiiEMPR/0F1
WBRAhFtuu19aldewKq+0uQINBFJAbT4BEACsYQMrYMx3fC0wHt/M1t7Nb8hUMCtf
qpF02U2xKkqohHrHsafJ/+laiOOscAQkfXnPrV42zw0PialqoBSH4HBz5Qph05tB
B4mVl6GhHHEBwtzwrQq3w/27dYGpMNUWlzCvP5L5pvP/HZDBtZCqy9xUiEQyo4PS
2iNsEwJCDunbrpr1W7sc5H0g0rM5YttxqTa/AzUnGbw0Zb40hSGrby65Jo3I8Cfv
MpJwVc1TWDjJfx7uZBll7voCSmIv4VAu5CbfzQNMpgOsVHtEcMrn6COt2/1RDSJf
bCh3MP0ciSQ3yxxkpVjA/IZaoV5+RbLLIlzQn4VyTGu8X57SZv55tIUz0LOdulPV
KEu9mnfdAkEfy1S+HCAhL4ZVGFPKn5jQKaHkmSYXFS8EXEsEq8ptNihrVEixpu1Z
G8g7JA7Z5u/FV7yOB77RfSaUkBl2sL7dbnANJQgIBwkZqjEE48WLlZbrm2d2p5+4
2qc+/YS3TGprkphCQcKS30czw2CGtVuBB+Q2zVbvX9qsSHTHLFemMjpIxLN8SPsL
/A3XMymNlNBLgrQoS/4GOyZvHULf3KlZ87kCHiNpdlYujNn80dwjX3yfskip2FpE
vEpH45aBvK49TcwFL6eoZkp5B9IL+JbU/dcKIqBOKUEzDh3OsRiIeJR01xfDdv1y
```

```
XQsje2Ot5UZcGwARAQABiQIlBBgBCgAPBQJSQG0+AhsMBQkHhM4AAAoJEDgDQqhS
YVYZSBwP/1t8+TORmLaDT52pVwFyFJSiTy2i5D3rLAzssR+x2M/t6v4Ainxq/w7d
JK8qd+/d1oNGV99devMd4BNJJkjynK2l490HBbqwBJLceytfg6PrTt6pFGndJPpx
1r5des6JUCze45PzpZgjfYTKdFhyoZJQgmyQVa3QZirB1bo8QzY1pXfAWl/lLRqJ
c0N+IGKCmRoeuzv/quPOx6ABxeD4ZiYOzZx9U/SJ3eQAp2rOQTXvqaPQK1koDuA9
iGs+SOEW0Tdvnl3yWhEVjWc4lgeCOyPmErFzSYyWvTcvoi6Qzd5Pd+SluDkcFo6R
g/NGtu/hb/DTNUne5krDU//K6c8ymY1TkcX1m/0hlxlHS9ofcIYyLs/+Ud2qOeV1
9FoJP2UkL7sZRFJ5Gih0TFA/DyvEEpfeuXqqbCPvh0Rq6k23/s+VdHeYU/vkHwq5
k5lRK1OECHWNl/n77utDW7eL/7zzyLck8m89mBxQvfQsV4WY3B0tUqbXniZTDRjF
5FqvXdEUmzYZshS06Qpjb+UHPrz/7haCRpUBTzEYreZnEjdeSrESS1qVj79eul2R
ZrNXR5QoVkb9uKqL/0W2gCeDor/kezE3mEPcfx+0OunBnfeR8dQoXl3vv6Vjf3By
/C9xDiwp4vnN5RD2hNd0lYimoJ9YyaPsu66d0yuOucEKV1iyuT+r
=FILX
-----END PGP PUBLIC KEY BLOCK-----
```

#.3.113. #### ##### <beat@FreeBSD.org>

```
pub   1024D/774249DB 2009-01-28 [expires: 2014-01-27]
     Key fingerprint = C410 3187 5B29 DD02 745F  0890 40C5 BCF7 7742 49DB
uid                  Beat Gaetzi <beat@FreeBSD.org>
sub   2048g/173CFFCA 2009-01-28 [expires: 2014-01-27]
```

```
-----BEGIN PGP PUBLIC KEY BLOCK-----

mQGiBEmAbU8RBACOi7LAumjK/zBMpQDMrR55L9xJh1vTYpiKayLth9ZPlsg57pa8
4p93pSTs7XKcHIO8zqr+LpFFxtafUVoFwzDhwwhO8mX97oakPK/LG2ItUYYZ5302
RX0UclTrMNt2UM+0nrTI/uoh/azn5S+gJNYYTEJy96QzOtY0eGj/dDvOWwCgg3hb
fN0crXO6FKY+fshrgQUdKX8D/1PWjcXge7sM3tlR9z0ETZe35qEljmTXpT4sPky6
KmUF4ymBqhWCTn10WQjuOjhEXhF3rHQ/omgOr/dBQFZefBtcYKHUBq3lvmd0cuFB
xVJRQErw5U8r343EeaZOFY+ale9iNTfwkl8AyrkaazUH/j3qu4ZnGdf+Wum1P/SF
8ijyA/9XcujJJuXMT717d5yY1Vx1Dn+aYLV4y3OiniJBQFP9CU2lX+Iw1sfuTGml
zx8+RPTlL+S3+nz2XkiYwHVi6wlthhGIOgE5DfG1r9FG5PZJtBr3pQau9BilT1TU
3rXZp2z/tkNEQTagSB4ObCAQ5bTOuxli41TPFuHxmn4Q1YrmkLQeQmVhdCBHYWV0
emkgPGJlYXRARnJlZUJTRC5vcmc+iGYEExECACYFAkmAbU8CGyMFCQlmAYAGCwkI
BwMCBBUCCAMEFgIDAQIeAQIXgAAKCRBAxbz3d0JJ20jPAJwOdzYWw9hZSEFtUf40
lGSurerRAwCfWN8iMDBntKPMBt3j5QQWWSkPxx25Ag0ESYBtTxAIAK2WncBXO3CK
VTcGY5jvbqKWsJ+JUJqZylaV3FW6YzAMKKw380m2khT823qgC5XBja+nm0IQn2ec
34D3XKl8gjf4WWJog6y/DAnxvwdtsS+Wwq0/ownCF1pvFiIt1tAw54i5fmqpwZj1
UPQE2IRc54y9yFdGNSuV0He9ZdJGxXKx2GW71rHlgWCfxXmD+GtwzFs76jn04bwk
lj3YM/AVr+6C3OGrUv0lIzD26kPxpbZHPSx2a6imBk5HQKVsuYqqeI5ZMOnkbwPn
GuEu7tVn0Y0lwVyBqYf1qe4u2e/38Kg7e/X7Vk/OTSh0FMJ5ZsakKUjedvJ5DA91
gUJBmGkopmMAAwUH/jQX8T1llDgmZN2T8FUc3hnQjcYdOPRJv2Qx2DeXK4OI4DCX
KWxVGXeGVd+EpKgYCSmBYx5UA6MKN17nmoQei2MuVigxE07cCx6BjASTmHxex3r9
EGl8luGmEkzhTajYfu+13dvMMQVYuyQTwB6dMioaw7j6lE5GBG06NvRfzik3mI5n
ms487lKYcqAJ+iFk1a8Lbtof3xoHi9gYl3pWQ/rXirY8sp02e2FgC6iFvE/4+hD+
DCdkkCZOJMIl23JVm4VLWC8Ak1Z5PnOXPzXwS1hEX1KjRyrW/Z1EwNcCK8zSNQH+
bknf8dxan+46/iwig5ejA9N0lyy6gooFXeiYCQqITwQYEQIADwUCSYBtTwIbDAUJ
CWYBgAAKCRBAxbz3d0JJ28NNAJ9II48hjLq4PRAYpsDHXGH+2wSr1wCdF1Kq1fEU
WlCtH7Ew40yBxy/bVJ0=
=h59X
-----END PGP PUBLIC KEY BLOCK-----
```

#.3.114. ###### ##### <danger@FreeBSD.org>

```
pub   1024D/DA913352 2007-08-30 [expires: 2008-08-29]
      Key fingerprint = 7372 3F15 F839 AFF5 4052  CAC7 1ADA C204 DA91 3352
uid                  Daniel Gerzo <gerzo@rulez.sk>
uid                  Daniel Gerzo <danger@rulez.sk>
uid                  Daniel Gerzo (The FreeBSD Project) <danger@FreeBSD.org>
uid                  Daniel Gerzo (Micronet, a.s.) <gerzo@micronet.sk>
sub   2048g/C5D57BDC 2007-08-30 [expires: 2008-08-29]
```

```
-----BEGIN PGP PUBLIC KEY BLOCK-----

mQGiBEbXBHMRBACh5wwMt0bmOk2lR4xDsjHRiJI8lIOUzLDmSW/1DJHsKQ+ipDBw
lMg9cIx6Yp0JS6GQxhd14pFkJ0VKVVt9oVcXWc0OYBcnrPtVcRFietE7wTG6fcrM
Iw+ZQLuIn/UkFUhwN7254W2k+krFKjq9EDGExL0s3P8FwWkGuBKAM3HUpwCgvuW8
jn5wGoIU1pLDmIYzKCxXDJsD+wfuIQIUMW5GEfFwkEl1i8C64fkCjVXv5y23J5uE
PfBHEJK8dFv55re6fnZKqAJMnARHAFY0Z2IH/538wZc787P7PULYxsGrB4DQgnlL
af8AWgpcGFm6mz6QA7mLj9h8zv/PwZmcrfawV8YDJNiow4CsSGB5A1UUZUU6lSsk
IP0jA/4wjVIOamzJZUJyVPIM1WqMUag2VBieUFmgf6M0sn8wlyR7feAUJbnmkeAH
j24T6DPd+A3HgKKMZrfRqGc253VsyxbtX/M6F+85mmsecV0vmRl0oVJgIg7Aq+bB
0TMBtANZR50ouQqWs1uLku0F5VhODoVUDw97LZPv5ei7P/p+a7QeRGFuaWVsIEdl
cnpvIDxkYW5nZXJAcnVsZXouc2s+iGYEExECACYFAkbXBHMCGwMFCQHhM4AGCwkI
BwMCBBUCCAMEFgIDAQIeAQIXgAAKCRAa2sIE2pEzUlHJAKC+SEfHXVuLZ+lghF3I
MU+e1em9cQCdHcVupnW+57s9mcD5NZuzDASBHcG0N0RhbmllbCBHZXJ6byAoVGhl
IEZyZWVCU0QgUHJvamVjdCkgPGRhbmdlckBGcmVlQlNELm9yZz6IZgQTEQIAJgUC
RtcIXAIbAwUJAeEzgAYLCQgHAwIEFQIIAwQWAgMBAh4BAheAAAoJEBrawgTakTNS
fwEAn16FpSi/Lctq/aV5Mh1XpFD0ses5AJ4z4w938apaw0vzw9RiqDEBvbHqBLQx
RGFuaWVsIEdlcnpvIChNaWNyb25ldCwgYS5zLikgPGdlcnpvQG1pY3JvbmV0LnNr
PohmBBMRAgAmBQJG1wiAAhsDBQkB4TOABgsJCAcDAgQVAggDBBYCAwECHgECF4AA
CgkQGtrCBNqRM1LpSACgh1YZQWrHaL4asAutBLgbuR5q0CsAmwbzvWAC7MZvRvKF
oE3NWnDztIwutB1EYW5pZWwgR2Vyem8gPGdlcnpvQHJ1bGV6LnNrPohmBBMRAgAm
BQJG1wijAhsDBQkB4TOABgsJCAcDAgQVAggDBBYCAwECHgECF4AACgkQGtrCBNqR
M1IX9ACdFDZd8fIFjkuVujkVlgvHn85h+n4AnR7VpjT3dETOfjCqKrqB7O+OmzGt
uQINBEbXBHgQCACba+8VX1EqhOGaDuZSu+PXgk0W0muTckSA3l+tPvpjeiTqW8mc
JBwE437fzy/cVYx8m+fEoixFo4D5kcDORm65e5M4B9ECiJjw1hojXoVWF2aliLhV
cjyL6v5VQ4SKuYny4cceX7igyFWb1Jcx4zBzC2TGLprq6v2JJyyPJsiksjMQZiZv
otSkbc4jFDkJU1P8mst8hAYe7aZdjO0ccFw3Lii2NlXAjlM6XYGHUCEeW05S+NkP
S8dmWCFfKdAGhYXC20Y5F/MrYTpP0mKUPAuVlL0Qa+scqBcceHcXgPywID3df2pe
2WdcEojzW3BEtLGVZw7LEexYBEQz8ngGUT+fAAMFB/923hvNPjOEG9EA/5GaLivR
vZftvACEUxzZc7nCpEqWXEeH/Hh536Lj2SKi4MxzXHH44KpfzjAoa/NBk3VrSu1w
zZPBv+/lJvAj2HOych16CNpwfx57BTWYBpilcQ7j8BeWB9F5VsQ4ffGrnW+xZRfq
JTTG+sNKG7LMGhvuHB2NAdlEyoEX+XrzJw4WzA+eZo7g9kzLOGY/hdK3V846Nl3b
pA3iSpVOaI7gprhmjK1ESz58/fLFVyFYh0ZXradk80K1cxiUV93Zo79Uvw5K8tde
gr+9LUWouND7BXxRJ5AiaiwSwa64D6Qq8OREYF4c8qIl9cwWmE6qlR86Yc+C7f3k
iE8EGBECAA8FAkbXBHgCGwwFCQHhM4AACgkQGtrCBNqRM1L9mQCfb+hnPmlNyP3H
FyIZslqXMLP79BQAnR09l4FnL36xldwsMrqll6kRxh+K
=z5Yc
-----END PGP PUBLIC KEY BLOCK-----
```

#.3.115. ##### #. ####### <sjg@FreeBSD.org>

```
pub   1024D/B6CC76BF 2002-06-12
      Key fingerprint = F3BA D6CB E1F8 02EA 705F  BCAD 6125 F840 B6CC 76BF
uid                  Simon J. Gerraty <sjg@crufty.net>
uid                  Simon J. Gerraty <sjg@juniper.net>
uid                  Simon J. Gerraty <sjg@NetBSD.org>
uid                  Simon J. Gerraty <sjg@FreeBSD.org>
sub   1024g/D94B72B9 2002-06-12
```

```
-----BEGIN PGP PUBLIC KEY BLOCK-----

mQGiBD0HgfwRBAD1ot+1Z3HB+9TlPHseSUNVDa5Br2bHYbCs/A9KT811yU1l3Ac3
N2PfoTQ8Ab33KIikHVPHVVJCf4AFrzwwEfHnesj8fb4fi2IJA98rMI4eJwAmwygY
/JtLa+XvRV6csY4LGIeoLk6zFyTSoRJru2x8riKpLpnW99ikDCmZ9Lb99wCgsRYc
YbxxmF7pnwLIJSr+rRjNGb8EAMAg08/cjOkGvKAH6G3F1SZ1iLM3i8U4XnsYIHBS
CKtYhAFoxb1qZZrKj2jdrrnHVRcbX/CDrLa7BHTevn6zLR55dL8syqLQLszZhWU4
1LP/F5Ip4dde1cI3Bk42tQffSsTdcKjY5ZS3+454zv4zwlab3UsxCjhbFTJ87y22
1xCtA/9WrgV4BB3k3aUufvfPBdD4C5kTL9M+1wH4dk/gTQVN3NUAV2pmjAxamV8X
dBniQ4FV/Xie+ZQ5icjU7Z7RxrujTdpWDik6PseZ6uMFhUGD6OJ7YjsbrGNrqxNR
kdqher1uOFpKS8xNF3VOY6pu5ZMSOxHp4aIVDIloo/7imz73frQhU2ltb24gSi4g
R2VycmF0eSA8c2pnQGNydWZ0eS5uZXQ+iFwEExECABwECwcDAgMVAgMDFgIBAh4B
AheABQJBVLglAhkBAAoJEGEl+EC2zHa/vLkAn08uo+1C8nmjMBZnUf7MeFpDAXER
AKCHVoJsQYlfiYI96SQcej7ARU6AW4hGBBMRAgAGBQJBLnfaAAoJEKQYbZp/MyRy
BPoAn37FZUlR7U3IQ+32g+IzPyfrg8UcAJ0QtNVK49vVOLhj+szbyWcDEVo4e4ic
BBABAgAGBQI9s034AAoJENH1egG0XgGRVkwD/1pTJ5Ml5O0gmZMxqPZhGKRVeqCe
XdPJ3iYki6j3XUhm6ZtKoXusJWnxzpKlheAW9O+ndC3H8/7fwwsv4jy97kuMvJfc
+P3vWXNf350JnOwt72SmGloMGzodXRXr4uw8dLgtA1FElj37mPJOzWNOGfeu4VpF
i61PmW2hTgE2Wx5iiEYEEhECAAYFAkFUVloACgkQDsmuPPFOO2fY0QCbBXDHMZQK
lLNt5kbmjOxXt6uQJvoAnRniqwYc39bzrFS8ctILeYqgBL8YiEYEEhECAAYFAkFU
VmYACgkQ3x41pRYZE/igXACfUTD4mGJ5MmzeRM7o3s7yT2XflCwAn38mei5uuyBz
9jGaaOzNkDMLABUSiEYEEhECAAYFAkFUVtEACgkQBvNiUvznL2W34QCfZbhz7i5O
EvvtFlMCjJ8TTSF6f4QAoJu3rlR1zA6dUpHng3sLQjIjFAOziJwEEgECAAYFAkFU
Vv8ACgkQ1Fm8Ub+2PWH/cgP9HSR5dpy6aDgBJ19ii38gk41NCpt83t3Sa91G/KBc
GmjrwxjwFbQEy5ovfmsveDYahYMxa2J97OZ2zhNGYOP1Fu124glJb3x23ADsWfZG
srJwRMhsfKyZr9LaScQOGRD44eHo7tOlIEL8cYPWmijJGwK48ixNRr3ocoIkgS9C
G7iIRgQSEQIABgUCQVRXKwAKCRAHduAdKGef/O0VAJ9vtJgR1RRVR/6fAdJ+SKrF
gWk4DQCdHojx0q5/4YpSjZpoqq7g9YXQb7e0IlNpbW9uIEouIEdlcnJhdHkgPHNq
Z0BqdW5pcGVyLm5ldD6IXAQTEQIAHAUCQS0p/gIbAwQLBwMCAxUCAwMWAgECHgEC
F4AACgkQYSX4QLbMdr+osgCeIpK1DebkokoLNgzCLjCwhKBUd5MAn2+0m7H4S9ka
iMdlGW6amQZcOeVoiEYEEhECAAYFAkFUVlcACgkQDsmuPPFOO2eGiACeJlmOfMUg
5CzUeUaCd/xUMlVUldkAnjBo/YpM+c3Nh86ETrC9+LsHfJjziEYEEhECAAYFAkFU
VmQACgkQ3x41pRYZE/jCQACcCcwD+Yql8BRsY4GKaWrxA+kLrPsAni/dyq7k36ka
u4gdyTbedyPvo6cfiEYEEhECAAYFAkFUVssACgkQBvNiUvznL2UlvwCgwzsZtAf3
o/a3Q9J9VcaFZkjoAugAn0BmYr/OdysRhmkQrAzdk+n42lNYiJwEEgECAAYFAkFU
VvcACgkQ1Fm8Ub+2PWFQzAP/dypY/ZPmmy8h649R9hyTC3x5qQWpagqPwCsoLJAq
VHOP34X+ZlXaI1v0m2SqduvDiVk0wXIwRWrLuCnxki0wej5JUqRz/Su0MQQ9x3Ao
blF9wRFX4NSvq5T8Dyf+g9dJKWHGpy9Ggqd+z3SGavEzgb/SvnbxBl9N3oOO666M
x0eIRgQSEQIABgUCQVRXKAAKCRAHduAdKGef/GvjAKCNDifMvJ9+JkVZbCxZr6Uh
DNUHqwCgnKPy9JoVDtg19pDRYxRlWy9f67O0IVNpbW9uIEouIEdlcnJhdHkgPHNq
Z0BOZXRCU0Qub3JnPohcBBMRAgAcBQJBLSnNAhsDBAsHAwIDFQIDAxYCAQIeAQIX
```

```
gAAKCRBhJfhAtsx2v0A/AJ9bog4D7lZtM6ay0AXi1ox7vmJNPwCfTWghbU2l3kIH
a6v5sRXnvUucFjS0IlNpbW9uIEouIEdlcnJhdHkgPHNqZ0BGcmVlQlNELm9yZz6I
YAQTEQIAIAUCUIXB7AIbAwYLCQgHAwIEFQIIAwQWAgMBAh4BAheAAAoJEGEl+EC2
zHa/F9oAnj9jk2P0r97KtjAGdtMXDhoYz4VTAKCBBrRtjYhyt7lxW/PKO/7RtChR
nLkBDQQ9B4H+EAQAnl0L2SS4Q/2CgxD7f9t9m8ODaQw2ODdk0Gi+FFGRWNfWVti3
RUnea/Vv+SLn34QQuZhfhBVhUmnCNNz4Z3tg9YJhbfsXhduXuENgVyqHKFiO2VPC
aowekPWknKTWogNZplIwtKh8yP0SXp0LXqhgfNWkE0JxVkX9aRDhjzHQD1cAAwUD
/j3LKByGwW86ZDPeGwNDs/j1BxTggiXQdgsZNd26H47ZDgEvaKsuaPiIayyk/Zpw
4L0z7HQsrXIfu/k8UJTeQUNaT//pVQMsYrZVB3B5Zq3H/fAWiFB1ZiLlpnu8xY0i
RVyTc49glth8sB7uwGkkLzu3hPxx6rE9QJZ+OwrhpWYiiEYEGBECAAYFAj0Hgf4A
CgkQYSX4QLbMdr+pYgCdHb/l5Z5GYen/nafceceLNUiRVXsAmwZX5knj6YwlLZZg
U4BS88b/Bo4u
=onBO
-----END PGP PUBLIC KEY BLOCK-----
```

#.3.116. ###### #. ##### <gibbs@FreeBSD.org>

```
pub   2048R/45A4FC2F 2012-02-10
    Key fingerprint = B98A C3AB 412B 094B D6FE  E713 FA5A 1E30 45A4 FC2F
uid                  Justin T. Gibbs <gibbs@FreeBSD.org>
uid                  Justin T. Gibbs <gibbs@FreeBSDFoundation.org>
uid                  Justin T. Gibbs <gibbs@scsiguy.com>
sub   2048R/AF6927F8 2012-02-10
```

```
-----BEGIN PGP PUBLIC KEY BLOCK-----

mQENBE81gtkBCADBTdiqSfNlj7xp76ZXuzlpSJfsKmdlVRUQAuIbSGRg1iyMYURU
TB03QsHsQYXyBtF0IV1tgrjOssFcIzbnjfoN93JQgR1ECJjhSwa2LfeEc2YKtgrX
tZUUoKKBFqPcEgzoX/K7Lqg5Gl9cxwqaYg0fIyIq1t2qh3CrSeP4QFqIoJF/VuA0
2B7pGh6GDRtBiQ5QxKqQ7ZsZF8nZd6RQlR+9jn3bAV/NP3RzswfjyodSQnLQB350
KrP23AOgFKk8kkVJWG5fR0GGfjj/AhVIaewQIvCoitXEaxXZMZHgJISRe4HkZQFY
1ZGRvb5ATX0P/STPT257LK0Q/+dFROpCQxYlABEBAAG0LUp1c3RpbiBULiBHaWJi
cyA8Z2liYnNARnJlZUJTREZvdW5kYXRpb24ub3JnPokBOAQTAQIAIgUCTzWDogIb
LwYLCQgHAwIGFQgCCQoLBBYCAwECHgECF4AACgkQ+loeMEWk/C+OnAf9Ei7DeVjV
Urcap8ryNrG/wNWRyJ5SJdlF35C26vsQ56wcQMktDgJ7/3o/Of7vSpLv1+OHz72+
xmDRUreWIec2xK/1vPCqfwbArVpsVqR9lWCS1Q0/wL/3SvQlpJ7jiFPE2v3D4FzV
xxuR70C4iA09fWoje0Nr9VjG9vgvoM/0iY8Tnpd9eE1/pCEKir9hNMRbtQqvL5ig
QIZeVBTBjPvf1QKQzAIIv1tE+aQXxXvXl5i6WcEGR7FBpit+/34jLtXHtv2EThiF
+k9SljudfIZJm7ZoECFzBhm3lbz9s6mny3xRu0FlovYmVO13pQAfVDoVTSBKRfGS
F2Ed6K9yVOxgKrQjSnVzdGluIFQuIEdpYmJzIDxnaWJic0BzY3NpZ3V5LmNvbT6J
ATgEEwECACIFAk81gtkCGy8GCwkIBwMCBhUIAgkKCwQWAgMBAh4BAheAAAoJEPpa
HjBFpPwvF1gH/37hwu8Ac+pJMWb0u0WeDtZIUAhswqHcJ2XHWWTTT6WXqEyen4NJ
VI6+FRK7NZJ7Ndk0CPuiA74ijWVCJOLDv4aWjpLjHA/x6kQpd0l1TIDQ7KhpTGGh
+YCUS113b4wBRD3vCn6XgTOeJ7+T8CEiNu6fvll7oPCbirjfz/q4hUPPjH5xy/ja
4UywsNSMOTU1jXUgK0+Rx+q/R83tV1UTNTvOCfcqjZjYGhJojpA5/Zhzs6qklX0o
wckrl7nUZqYPT3cASBgdlLUnaM57hqRnNHHouxiLf9eNddMjjnFck/zgppflhpWO
Csk4JE7OLV33gfAOyrV6plIE9D+i1WDKsPS0I0p1c3RpbiBULiBHaWJicyA8Z2li
YnNARnJlZUJTRC5vcmc+iQE4BBMBAgAiBQJPNYPKAhsvBgsJCAcDAgYVCAIJCgsE
FgIDAQIeAQIXgAAKCRD6Wh4wRaT8L4SdCACNxgQwEp5EwBnzxN8y2jMcFIGBqeI9
YiGEa+fF9yvQ7uQ+KGAIpV3yqqV6pYrbSj6OvWg9Gw9GVvQyR00XftNxQ2OGfXfL
a2ejx7h2JvEgJrPryLRd6pwiMm9CXMJnf3vBYRU+Szg4Cf2sMmLtDJpeLXCq9RHT
```

```
bDfOhA4Z2NL6osdr39EZOCrJ3lEqtFSNYLqV69vC4VRxr3W2CEYjt3JeJeSeGNBj
RQ8vHF7m/SL6PCK0lRv7iB3UmJyYA8hoo13jUqPWn8mDdNjgSVnfOwOUCqe2l73s
Y+P99m+nyC8iNilNL88NvdbXujNTGY+meo+DPLCeYFiW2pUtQMIQr9SLuQENBE81
gtkBCADFt/8yGtnWeqruGZHf5tJDCNLJ8YJ49k2qB2L/ytycqb0JOeG1gSj42D13
9+kgqf9vunZg1n9alP7R14qsponE9n6RAdTFXYEGyHLCwt+TgNiI9V49AyGaXxnC
BlO48nZO47zCN6CHqx/MEfCTabwOCFPXs2uMXQwYki0R3DJ/So+OSOE7CPsZGbcH
U+ruDmei+tP49AC4cUm8XB0LrsoSRh34XpZ2pup6Xw1Fd/dyQ2FtM68vh7cGV+Hq
HdjvoeM9eF4+wpN6Yij0tYekYDqexlQDRh+1v4Eeq3rznZhXZFW4KxGB1uXATHMA
8J7/XORlhRXYpH9aLiE/tlsBCUHPABEBAAGJAj4EGAECAAkFAk81gtkCGy4BKQkQ
+loeMEWk/C/AXSAEGQECAAYFAk81gtkACgkQP2fwK69pJ/jmZQf/Rc/AH+736Fh7
aLhbhF+Ag71Hkph9ByBIoSdbUUgFf67foTjze0r9f4/qH6jLxg9c377ttSwmivUY
UXT6Xt/NQ7hkd+BpxbBocgBaRS9fq+QfZ22GCuJDsFVvMA6eioYUMg9rHkhO3Ep6
ysNhPphbCsNjRAMZTJA8UBI+FS3+MkpBzkQSMyrH0DlyoYsk3Am99uLn/wZlWCME
Gg9tSpseJ6N1YKKor0wZBkBLvpHWJefu/E9h7JJ6Qci78pdjeMvoD2tx5t56eweR
QUx8O5smlcU6PNUW0LFQdrSF32cTy7gqqMzOHK6xqaqliCyrc6L0HlrvB64fNCSn
4Q1RVEfTPRepCACMNNNNq6dJlw+cPHQBSVyYIZzRkuZkdKUJLnaUduzePV4NrzPg
AG1gkDqk8zlat/kdOoHCiI7D8agWluCEa/dy7So2WD0F+Hs8p/3yYXLjGfRBSDyJ
R+fHozVRiZukEOQtElV5M2BwJ6ql5mmL3cFszDfvXAvM8JaJDa0D/8qndLaxBtC3
U0K/APQxUPvpcOWAJO2lt8GaVr1nRsRTW91z8wSq+iwBCqIqPY4SAbLDaSPoe3Lk
QMf92sOvKDojCx1WcjHBedyREyeZKNdWyauvYQAJm3oYpgkU0Qdnq+yb/F8homjq
p74XqpZ/mgqZi+JmS/oDsRIZVbUjIyFB66IX
=nVkv
-----END PGP PUBLIC KEY BLOCK-----
```

#.3.117. ##### ####### <pfg@FreeBSD.org>

```
pub   2048D/422BDFE4 2011-12-06
      Key fingerprint = A12B 7C6B 54C0 921B C64F  7B35 58DF 6813 422B DFE4
uid                  Pedro Giffuni (FreeBSD key signature) <pfg@FreeBSD.org>
sub   2048g/43A91DE0 2011-12-06
```

```
-----BEGIN PGP PUBLIC KEY BLOCK-----

mQMuBE7db1cRCACtLqHlWpOFR3RqqXWBlItnk4Gm6NqT94ZbMoY+GSkLVbOxa2tL
+ScfosjZ11Fl5UGaM2fQSVG4LgggZEDlMZrCTCRRepNX0sWcbb3QGGShERESzkjj
wOm2PW5ta9hPCdACvNjRPzvueZjWJdmlhQNO0BzaHznwqhoqk6LqmEEtFNu7WFCy
PzECfCkgRqJU3Z/EJaLd9kMZ6d2CqCz3sYF+P3/NyXrugK20PKQr/Lb1uL2R9FOl
S6019GD/xfwMkNVn0CzvMXFTp4V/ecGB26Y0gt9JJBS+32JaY+aG7ULDGVs3zv1R
1Fi1ohEyqVsuxjM8+NTaIQ/28rNSzI7EoBczAQDIh2oMj891s/47H8i69e8XR4xj
fxJ3VZDgAYCss8qGBQgAguxmf5x4EVfCDjucL1cHgFMv3x4Jdv0RwrqOdOztGvEJ
XyKJi8H5uIuLO543Q0Rj0GKqzYA4f43J13BCdXHoh6b/Tp1i8Q5nrk7gFQRy1fF0
O3kbpl9nt1XH1+GVQdBEs3lHAFYNcJIsYW8KAm1FpfjGRdelVYprmM6ErEIwnDR/
twDp6JNxBl0lyDjCYVbax4n0Bheit42CDSGn8MDraZBenRp2M6TxC64jQEYV8tW2
J+W2gAyZJeDXUq5Yp5X59ZzvF7aXr1DZ1b3J3l9ySPkxMWoxdbp5Sxkko04SdE0F
Db+DmyIbUlN6Q1hKBnDDJ0yIJXFJ+w7Lqa/lEKh/eQf9F+4Ugh0MQOqLv2nDPF91
4y9vDFB5Po1Vt9PwZSEC10oTYEZ1udjwhlu7cz3KvdZHoo9c8xXma/IDx+cTzWbF
hMUlTH6txcx+4KEPqf2MCPJHhGNPNrnN4pRgGbDy/iGrJzOXSgh+sIltgM142W/J
n7saCWgidxfsR6EIrVD3pFIYgKS7FT0dadSrHsqRuION8pbqJwwXMwu7o192tdHM
ZGk3JyjUWFOnuug5O1MHd6hTQUkf/ZZukW/h+ROgMmghVobIGZ0ne1tlUD0hLLRq
FnJb3EIlS0fNb740X40OA57V90hQtJvcrjL26lRMbS2MeRDnCwZcI/3YJ/p47xFv
RLQ3UGVkcm8gR2lmZnVuaSAoRnJlZUJTRCBrZXkgc2lnbmF0dXJlKSA8cGZnQEZy
```

```
ZWVCU0Qub3JnPoh6BBMRCAAiBQJO3W9XAhsDBgsJCAcDAgYVCAIJCgsEFgIDAQIe
AQIXgAAKCRBY32gTQivf5NcqAQCdccZvB3SGbyf6fljXVIwOQx8/3SLs9gHT3KQd
YCu8ggEAootBvhSjxTJUyhwveMJSQKstb6VfUynyaDDAz8EF5Nu5Ag0ETt1vVxAI
ALpKZlQRfMMr7zbN64GtgGL0ouSDoGeuQbRLcrePZ0RaNmBkvz7TbGk5AdLjE6vY
ybMKjKCXNvjvvdOCghyl9M9xIG/rjttgiOEGMzfLXqgjZZXVUvXAk/2x5c6jg6IF
vHmGrXfk1Oqw3u1IV9KbveGQ1HVJxYsi8jt/7uRnneYmTvzE16Puj23xM9fvDoMS
MHAMudWiKt7qjwBy3Eq4KZbO8DwzIUno+ECKb+De9P2Dy6ikFGCcweGADLTVLE47
ySVKtBdiLzieefJbd8Qhe28kF/glJuFVKnTYceYpVGgs+Ul7WxQIgRCdFfo2P/Jn
BtN9NFBPAw0WNPNDjg/cPrsAAwUH/R+lrO8j/OupArfnuvZc90cbCXYEeqMu6jME
X2AcUSGo934F9qPPQxWnX4qJD1cztGGrTFOKWxt+aGN2+qe6Q/fIvaNYTb+Duh1l
oTNtGmVYPX/HGF/XTm0Vd3BgcpXXEv0XNs2gQwNgCyQCwEMmYUt/DUuW6qzkZs9l
ZA2Sjm0eBTPat2DBORp0KUvqe//STk93ZNcLDnj1EnVqa0piJk9zcDivEy6zx4gP
tGFPdY0qWCDZjiFk+wB6/XzEDu+jFMERxPCB2FFateKjxswRlBGL34xThCv1SBEZ
XoD+w6FJ9bx/jPy/muMe7ku+SDm8smRBipOm5V90y04a8AHxF3uIYQQYEQgACQUC
Tt1vVwIbDAAKCRBY32gTQivf5Lq0AQC7xOYsjWskIoge0aL6RwWAXhYwFOejC4Js
h5BxxBSeRgD6AqolGR9yRNeSdg0ee9GfNWC1UZKNOIiQ3NDvwOjvb9c=
=fr2c
-----END PGP PUBLIC KEY BLOCK-----
```

#.3.118. ##### ########## <girgen@FreeBSD.org>

```
pub   2048R/4A6BAAAD 2012-02-23 [expires: 2016-02-23]
      Key fingerprint = BD8C 332C E630 31D6 2FDB  80BD 5FF2 A161 4A6B AAAD
uid                  Palle Girgensohn <girgen@pingpong.net>
uid                  [jpeg image of size 8260]
uid                  Palle Girgensohn <girgen@FreeBSD.org>
sub   2048R/6BC41243 2012-02-23 [expires: 2016-02-23]
```

```
-----BEGIN PGP PUBLIC KEY BLOCK-----
Comment: GPGTools -- http://gpgtools.org

mQENBE9GCt8BCADCoi55nNYodM/0UAyytLNzQlpV0SbqL/GLZKeBHEow5U1GfQo3
6NLXG6mNHs5+HEiC31tRNJHkOeg2YXkU29ZtY+Ec829HJIjotWwHT3XwS8yxA6/b
7L6+TtEUQ0FeWnFkggHerK7mDTfOULBV/K6gtd4DX+4THEIDbmtTVUOdtfDcnB3H
yYqo4v16Wdc0GF1N+TM4unUc2gt4GNiFXNDaQO2NkA7lLOZ0rC1vBjHDYGU2rMQi
kDQpYjk8LGHs0uZnMFhcdnWY1rqGzTckf01KFXEdt1TYS7nRRu9G0Jod9awIjyFG
LdPJRtR9SLiYlAC3NYMB94aHMKq9ZOwi73mPABEBAAG0JlBhbGxlIEdpcmdlbnNv
aG4gPGdpcmdlbkBwaW5ncG9uZy5uZXQ+iQFBBBMBAgArAhsvBQkHhh+ABgsJCAcD
AgYVCAIJCgsEFgIDAQIeAQIXgAUCT0fOLQIZAQAKCRBf8qFhSmuqrQ9ACACD4ahY
nsjOQ7Q8yA4dad9ZejHAnV+ehbBppobGq/mp/p0rHNWmc8+neYzIoEsiwGN3FuRw
e2J3BmAsfauwO/KBZwmK4Y5C1ObGyYJE+eoajC3NaMkoR20T1KDFFf5GQgTWlWfY
nYgv+sW/dUlb8xed2bGobGfaHJqG1ZXU77cjxC4ot5Gt7lIil02QoSdV/7p6qBqu
+47bytcosrSlBZNMBXD0hZWVcgiJx6UMKPoDBUK3EvRoml+0fudnRJgwdTWUy0Px
frg/ITplzzgBQdchtv12r6UZbjnvM87kbdbyc66/t6RMKsjQP7e8ZWNMYwNtx2+3
7HyMvLC5wmI3boQvtCVQYWxsZSBHaXJnZW5zb2huIDxnaXJnZW5ARnJlZUJTRC5v
cmc+iQE+BBMBAgAoBQJPR84hAhsvBQkHhh+ABgsJCAcDAgYVCAIJCgsEFgIDAQIe
AQIXgAAKCRBf8qFhSmuqrR9MB/44xJ55W5VYw4Kkt1bqwRi9ixk0k4huSDouOLbt
xILrzYjMaxGJpVGB9SmYcxBJXskhsXgHzPNyz7UJYfU8GpqAjos+SVFS0xa5+kYG
1Pex9ETOla3sKHy7nkl2zL7R0yx9GDSvqPvAY5/4QKQQsd1TA/p1TLRn96re1LF/
9IIU7Rgpf99DTX/mpzH39I2R1dnxyp4L/chUWFyNRv/2KISrxqPCEUve97QOYXqQ
B9XnC9SikEyWoFloZ4ZC8fMgjjfvPNd10Lb5nk8HJ7WWuhDQIlC1WlQG0uQ7YHE2
```

```
nAwAhB0HhRaf8E+18XXv/MmJHLZ9CXrZmkEYbBmxWV2RZYFH0d+X35UBEAABAQAA
AAAAAAAAAAAAP/Y/+AAEEpGSUYAAQEBAEgASAAA/9sAQwACAgICAgECAgICAwIC
AwMGBAMDAwMHBQUEBggHCQgIBwgICQoNCwkKDAoICAsPCwwNDg4PDgkLEBEQDhEN
Dg4O/9sAQwECAwMDAwMHBAQHDgkICQ4ODg4ODg4ODg4ODg4ODg4ODg4ODg4O
Dg4ODg4ODg4ODg4ODg4ODg4ODg4O/8AAEQgAgACAAwEiAAIRAQMRAf/EAB4A
AAEDBQEBAAAAAAAAAAAAAAgFBwkAAgMEBgoB/8QAOhAAAgEDAwIFAwIEBAUFAAAA
AQIDBAURBhIhAAcIEyIxQRQyUSNhCRVCgRYzcZEXJENSsSWiweHw/8QAGgEAAgMB
AQAAAAAAAAAAAAAABAUAAgMBBv/
EACsRAAICAgEDAgUEAwAAAAAAAAECAAMREiEE
MUEiURMycZHwBRSBoSNh0f/aAAwDAQACEQMRAD8AkQ8SndSWl0NZbLpQXyvN9Z4J
H0za1qKrIYhiVZ1LIjDLADHILekkEduzmqu3/ZywUfb3t9p28097uVYKrtQzS0wp
paiTPrlqHO7Z6txK/AGcKoVTDxZfF3eJO/0curqe8VdkijmFiqrfdWorhbJ5tu6a
nkAK+S7rl4XDK+1T94yS6unii1xR6Ms1Nq+nt1FPUUpnaSqoYILnLT/dH5r/APTJ
bO2NgWGBJIQRgIXqt2y3men6f4RrIXx7w8O9/fZbRbwk8zJFdKiGBkNWZZKySIMU
iyvJRdwcxoA27aTjPA56W7rV2j7hqGhsLrBqO40AqauoZl+rbD4MjSE4hT1MAfVt
XIQO7kkOqjuWmpdSUF0Wnjv+oqaLy0qqenk+ltcUjlVpqWIkHfLJ7uf1pdrt6FG5
VFqG9WDVlxpNP0n8x1nfK6ChpEZxPKZSPVUTYOGYbj5VOmOBudljGCZVQQMsYw9C
jUCSe6K8XlDqTWlNYmestVnqIVirJ6H0ujqB6wx9TSvtJCqCdilm2oMmSXTV0S76
Et1bTVsVYZIlbzhJvIyMqSQBk4wfbBz+Oos9AeEDVmrNBUtRT6goLStZHIlbd1DV
MyljlwjYXzC7+qVxtDkKq+lV6M3QdVaewXb636T7j61W5XYzCC3NvYiVcYQIhAbc
w5J5HBAwF6NUKvaJeqVLPSnzDwIU5V9oJbnGDj26Q7wtbRafuNbaY0lrkp2aCGVy
sbuBxnAyP7dcNprvX231W9dDa9UUn1NFJ5dZBNIEeJsZIPPOAQSRnAZc4yMukjpP
TBkIkjZf7EHrQ8jETFGQ+oRtrR3L09WduI9S3aZrJTCF3kWojcgbOGIwPVzwABkn
gZPQK+LTXXbLvL2PotEab7g3WhaWaqNwkssU8dZUwxoY5KOMOU8xmcqPKYEMcDGR
jpvb/wCI+9dg/wCLzrXtVrmS4nSdz8q7WFt4WgSGf7JXyGwFZDFwCfMX0hRjpkvF
rpi29wdDVncSzXuft7d6Rh9Xd6WojlFbSuq7WjVIxhgcBXUgLktlcElabbAdHjD4
KH1pyPziDnoii0pQ9htb2DTlgNpp5YZqCKlqqhKqqqYE9I832LSGTfCsIAAaNyTt
XeIuNX2m127VDW2muEcs1MrGqMbboYfkQxsP8zBONw4Y5I9PPRjeHqCf+d9wBT21
plehrkioZpg87zCMgTVTjAaNFlB2LgSMyqeGAIa3ezLT6jlpqi5xy1ss7/VzySZj
UgkkZGfMK4O4rwW9K7sZ6aj5IDZ4nOUf0KJUPMrSyOpWnQDO0n5P5Ptj+5+ADozi
QSHcQQDj0/aD+B/p1kWOnNfjz2ihLcOyc7c++B8/t/b9+slRJRyV8eyCSCnX7vUC
7D8/gEj+3VZjFHTdjuGpNfWjT9BSvV1tdVRwx08bBS+TzyeBxk5Pt79beq4xbe4m
qLZSUiW+nguc0JhjlLhESQqIwxALAY98DPuenK7OVotGrL7raOypdHsVrmlpqXlY
qZmXBnlcc4UZAA5ZmAyBnplKyrqK+6VNZVN5lTPK0srY5ZmJYn/c9UBJbEuQAojo
6VrrvJ3wptSUFXFI8dQEhutfTfowOFCiQJ7YjXkL8AD5IBdfUNzp753jpKazRVGp
LzMBH9TeG9Jkwd9Q6++c+wb2x6VzjaxVvvRuOpS0zz09MkiilobdFtT7sjP4A9z8
k49sZDw2W8aSpaeS41HnG6FWFHT09QoVEJALyTHje5wGcggABVBGFOZHOYx6dh2B
nfWC533SklRb7fVHUWoqCBv+Yp6UGnt0kmV3KudhkORulfOAFijGdzK9Xbmpu1pm
pJLbVvE8VPJPca2pDNUT+a+3aGOGVS3JPDSuSDiNNobXQl8ozSVMcNueipKOokqa
2qMeV+oaMlQsZw0sqqCsYf2xJIQik7dqr1jSLqez3JrnPp3T06PM9IKpTWXKRxgz
SMRgcDy43YBY0DMqBQNxyIjfNGq2hBtJMu2fjL7paUpI6C41ttrqWjjZKe3TxD9U
4yZZ5QcqI41yVXaOQOT03muvElq/vFqih1HdYvoUpvPTScEkPCAt6qzkZXIHH9h+
wYvQNhGsdOfzGwUVXWw3ScCjqBSMEMaMo3QRNuZkRsBZJc+YzbyGbBBWN23oajTl
zrbjVtFJTUYinqaGX9aqmKhRTwO3pTj75xnABCZJUg9KaOCJTKk7gDMHLthW0miI
L1rynrrjU3m21pmrqkStK0kkhP6CqD+rLnJdSdibstvkYGMptKfxGu7S60hs917e
0EtPUsUooamcxSUkKYzJO0QO5to+1VUAnBIxgR5ax8Q2lNCaWuHbPSemZI9RzTrT
yXAuogt8YJVhGCeXBySSMZ9TBsbCLV27n3nzK6h0zc6i7XS7QCkmkRZAZY8kbY/6
mTAwSxGc/PrJpZVQzEk9vaB3X151IziTeeOGbT/im/hq6Y8Qfaxom1BoK6ebeaSU
oamkoZx5MrsBywjJWWMn0lS7D9xd0PeNZa97P2iyW+jl1hfHs/8AJXslsoDURWpS
VwkUfs42Mzq7YQFnckIhkK7/AAsLLBfO9/dl9eymqgvNHBSQwVVZM9VelkRxJAYf
MEDwiOMsf0ywBA3bGAbn9N6M7teFn+KJVdkrHYLxqSwXOqD0pt6A1t1s8zgCojlb
lVIASo4YAwbAuAp6891VeOfYzlDBToONhHJ7Zdi5O3sOvdKTWz6K2Xyakjt80H68
ypSU8sdQxqCoJFRNLHCHCKH8t5AFXaeo07b4fU1d39oqvUPdDSlFoyfVVqtuqK2g
```

```
uBWWyiulqy8O2aNI98EVDK7nd5YMkQyWYqJ5HtaT93o7nSabuWkK+rpKiiitmpLi
fr0onZQ008e47WlZAUQHdFEoUhWcKsE3iT0tX3fxL9wKq2pazTWp3qrgY0aKSGkj
8iKnXYVWNVkaVVihjJY7Sx9OHbnT3FwVY8wfqagp2XtBDvD0jXioFA0k9GJGEE0q
7WMYJ2DA4Hpx7fIPSR89bVWZBXypJIHIbnawK5/bHH+3HSlpyz1uoNZW2x2+MPV1
9SlOhb7V3Hkk/AAySfgA9H9ov7x79RiLRPgnsNhkm36l1lVi7XCKPCmmpEx5CSfJ
LelwvsAQffpgK6lq6OtWGtpmpJzEkgjdNp2OgdGx+CrBh+QQenU7lVj3vvrV2mxM
L3TWmmejhZYwsUggjYyyInuEG1mG4liFBP8A2hqayurLhVJPXVMtXMsMcKvK5YhI
0CIuT8KqqoHwAOs0B1yfMu55x7TpbzHQ2SCay2+U1VUzYravjAI/6SYJGOfUcnnj
29+l0pUV1vrhYI7bHU3upkRt02N1IqjcFyeEb5J/p/14HF3BqtZBVvF9IRKVp4uV
dNpzu55Jz7sfn9+Br0stZJWSN5nkmKM73dsBFzhs/LZzgjknJGOriWV9HyIQ1Leb
rqCzBoqkW/SH1P0lVUxxCOIHAZ8MxG92A/P2hNxJbAMmDt72steg6XU+pKqx2JEk
jSiq9Ryipht6t6vMeMhfPncLuWPBU7QSFjUAiDbJLdN2wtz19LPd9PW2oV6aKJfJ
ZpHw7CP3DTyN9z4ZY12jDNtC9y3aLUvdzX8S19znoEWdoKG2f5VLbAFV22tI/JwM
tyWCruYg4QG0jXnGY0yxTgZJ+0I6fxAU6aMi1Hp86grO3NPWNS1N9nrIqP6ueNV8
ulCqh4ZCZWi4AVlU7VJR1vW3iar71pTTVmtwiq7PNQ1FRHPb5JKeapy2wST7lEkN
Ou4ZnA3zkARBMjAe657eaZ03qWCz1OrZtTT1daz/AFTuy09ZI4Ad1CEhUJUE7Msw
VQX5O10O1dnu1i1VUUekqWO6Vnlie73+404ngpVQlRKUY7Dt9QjQnllycIjEtHbR
cY7gfX6zJDbsAf6hJ9j/AAK2jxP6S17TPqv/AAjWWmSHy7gbasstxmYFlRl3Aw04
APoj/qI+7bzHD3Y7Rd1fDt4nr/221lapbHqCeZqairBEWiraVnASeklYetHGFBBB
HKtgggT8eAbvB2Zt+n+6MIvgpb/BeIoZp5gzCsjWMYkD/wDUZpS4JAC8ALwOCs7t
d6fDXc7G1J3S03Q62o7YPrIaG7aWSuKOeEaGOZc735C7RkgE/aCekY33JTMt1Ndj
3ZVTjj8zA6/hb9jNN6J7T3fvNq++W286+v8AiK0tPdUmmtlByjEpuxE8zxkcjeUj
A4BI6K7xs+GSk8TXhlSHT9YKHuNpqY1+nqmmqzA1WVwz0Mkq+pUkKqQf6ZFRvyeo
ze5ev/Cvp/vDoG7dk6D/AIfWrVMVRcL3YJqWKitdHIhVIriU3HymUKy+UnpY7Nqh
i25sO5+vdS6S0Hddadn+6t/tTWaWJap2nkDyzVABhJhOc+YWGGX0qD925tzz4TOm
2Zo1NTevbBHjH9d4jdk11DbfE9a7Nq+qpbHereFWoNbeZvrG9QVEQzHy8R4dWEZD
bjsyMSORx8cHcLUtV4ttR2WrvUjkQxxVKUdfup60BcCeeJWKebjIBPqwATj0jpL7
ndxdew9wdN6j1LXRm4MVvf8AJoIFMLzTANKwCgcu6vJLswoyE3M2Sgr6xrbjfdfX
CvraYrU1lZJUSylld53duXyONpJAAHpHsOldNBV9jMepv3Gs5jC1M6RmXfsiCocB
ET85/YZPPuT04PbXWVh0PqG83u52qS93E2mektMUZEccM7gBZ3Y8+nk4AyeRxnIb
pZjTBlUI8pXAf32Z98fv+/xnj89Yoqd5aaeUFVjiUFizY9zgAfk/t/r0eQCMGKwS
pyJuxXaqhWUo3raQyBsAYcggt/rgnHxz0l9V1XXZyL1b/MrrqGorY6aeQmRmiWNW
cIqknAOPZQPfrDJZ7ukUFVNRyhahBMjSD7lOSHOfhsMQT7gEjI6k2rtC618Q1U94
0Rpi29rezlvRqO0192OyOqo4PSFggUiScyOCpPEfBDP95Awdyeyt90zWy2qLXVJq
Gqwhl2UskQZiAJCHyQV5RVJ9TZACheOqJs3iMH6YqMrz9hG80J3JazXinqbkgq4a
GMPSwSLuVp+QJGHztzwMhR+CT0a2jLTR6k7Nz6w1LW1t9u9xZEo7ekBaGOPO8UyQ
ggzPK3rMWQhCqZSYwAY2EoZ6KvkeVlekiqPKlnjw6Eg87fbfj34/8HqYLw3Vdiqu
wdFUVex6iqpXgtVplcxzLRKT51bVSDJp4HbO4j1PtAXJIwUmc4EP6Bg4KP4jQ6C7
L3fWGvWuF/oQ12u9dIsNVPU+a4CNgiJlICQoBs3KBvKsVKgJgsO6XYy41PYx9D6G
aOC3y1lMtyWniPlilhHKPswXYk7tn7DPwvRP6etVmsui3elkhgrq5ctUfSLE1PAB
6cJzsQADavx+Wbpq713Ei0XpWptViaV6quqJWhpVDGpmwMmVieY4zg8/GCfcY6YB
AFI75jE6hsIMTg9H1/avtP3asdl03CNU64+mRWjoEH0drjUbS7sR5YkJ9JYgsW9C
gKPVr98bRqruHJO41MtZq66xPFOLfVMyW+nUhWQS7QRwQHmC7mdhGgHpTrStWh9a
1errperpTtZdMyMn0tjoZhHV3NjjLOzY+mjONoY4ZY9zDazrtZjX9P3SFyupsF3t
1JW110pbX59r/wCVtNmY5jjknrmxDTYDbYk3F0BZ9vmMMELXqnEvayqpY+Jw187E
dord/C011F3AutLovvjoa91H+E61K2EPfKeXypvoquPJ3sjeeUYcx7wCzL7pPbrV
cPdPwMWDTo8mXWulaispKJ/JMr1sE0LMzSK/+a6HEgLHCMiHG4gOH/de8mvvkOlY
K8akrrOZoKyupDupWdZCc0/GfLKjJZvUzcknA6WOyfdJ+1d9t17paIPWLXrG9VVD
ctPG6lWaOP3d8MSCeATnGQuAa9a7yD2nmWerfKDjE4q9326VtktVJU1z1OpHilpJ
1lyrU8fntIySO/3EuzljwBgg5IOOZuEtFDUirGJYUiMNGjyF3mCjb5rMQPTnOAAB
gAfBPWpeaWqlvlXiHy3jV5qgOyq6guTmT8Mcj0+/sMdLt2t8iaamraihpYK6domF
LBKNlMjR5XIJJBIxhCeMk4PwtOAYNktG/Zi8jMTkk5PVvW4tBVGjFRsAiIyrFwMj
OMjn/wDYP4PX2roKu33MUtUgiqcKSgcErkZAODweRweR8467M5pdfQCTgDJ/brfr
```

```
be9BN5c88LzZIKxSCTH75HHvx7/H4xnRBZHO1sHkEqepJJs+8OodQUffSxdq7JQ1
VTd7xHFHpfT6QiCC6Ljakhm4SOmRUIEQ2napyApwzddwvCX3kuHeGr1Fr7VNqsdt
+kiD0elZGqPLBQIdskqqqs+SC4Usc8Ag5LsRauqE8ZVg7XahobjSa7sNRUVVbtpw
QiOgQVKTnlxKr7VCbiNxXgqdx861l04nZepe5xyG1S26anrK9N0brIRt8uKTJ/U3
HBkXJU+lctnBopZya0bAHtHzlT63GcyHC3+EXTmqNE32HSRepajHki+X2slUQy7g
BHBEm0SlmPJwRz7Ac9NBYajuZ4WO5qW3UtAn8rukwkeomAkhkkiJVAxYFXEblZMH
KEqPvAKnoNQeK3WlDqg2KGtscFr0xcdlJVR2t1a7rBPmIGNf09ykB2zhWdQW3faU
rvB4m7V3goIVvFuqLncGpRFDDMqxQQzOAPNcjJk2ZO0H3bLH+kDQVVIMhsH65zBx
ZWW2QhSPz+ZJ7pC+33W/Z28JQRz096kovqC9Rl6ubf698nyJXj3YTJZA3JV2O1xu
6SXnSGktMX3th25tOtu4twhWRBdqnyIKFdm5S2B/mIihvLJVY8Avgqi9Nd4X/JqO
y9n7hUGpYrTUabiFLDLUYaC4jIUwDdy8m4BRLySRxkKMGvp3U+idUXiquMdtl01e
6sYutDWwbZ1RicNEjezyH7Bjc27e3xhk1JrOCYd8cvgyEXVeqfF9LreoqL7pR6a9
32sWO0Cln8wUzo4YskSsUlUqFTbICuCTjLk9KF18N2uprFEO8feCognvN4e4T6Rp
TI1NJVyH9SQwxYjUhsA7FG7G1CBkrNk2kbHU6lWttFthasSMw+aVVxbk922k43OB
nJ4GRgkDcemW1raNMx2yuvMlBJXzVdMaShWWl8408DZHoUDdLNKBhRwvqLHggNVF
TkMT/Jm6V02H/Jlj/uRHaw0F250r2zudHo2KQUjBXlvFTTq1TX4PJij+1EZiQqjI
wBktlQea7JeErvT301tWUfa/RMnn0itU1+rNQMYbdQyf0wxzbSrz4ZTtUMVJyQMD
EnXZjse/djxz2ui1TZXotF2qikulfFMobzTHhIkDr6VG9jwpP2uQTkEScaz729pu
xXZ64xmeht1ostI6UNBbmRvNdBkxoifIJ9R+CeT0F1OoYLWPEF6wbsERe32xPI14
h+3tv7W+PHuD21t08typLHdxRsY5WkaScRoZVVmBZv1WdQSCxGMjPXIalnelp4IU
hEsMkjbolJ2bgMNEpyS7DjzHBPPp3ZyelvvP3RXub4vNedy/p54p77fJ6zbJMvmI
jHaq7k4yVAyR7DgEn1HgqvUH1zz1NVSlsU6U9IkYCRQKv9AH/b7kgYJzycE5UjOO
YiYjY47RLN1qJ68VEzkzgYRUwiLgDbwPgYHA/AHWlHMUeWZ1M1QTwzHO0n3Y/k9a
pOWJPuf26uziEgEHJ9sc9WmczGnf6Xz2yIySFYj7sf8A389YAcLwBn89XmaT6cxB
isZxuUHg49v/AD1jDFc4xyMcjqST0lVNPNeP4g0V2ell/kcVpElPLVwoi0KOwRhG
2N4aXlVQZZcM2AeenV8WtFqi5eB+6Lp2WisFwjpZf5fJUt5K2yJIyN8SLwJgueTh
YwTk7iSELQ2pqK++KDUz2u3SVn0E62mzyVRIp4/LQPLIpIy7AsN8pGOQo/pXo0h2
4W96JSm1W8Woa6f0+WYwIKdfcBVPBK5/q4HJA3c9OUdWJc+Y4twuAZ4v7lE1JVT0
VQjNXxVDedMZCQ3twAQPnJ3fOR/dKBIORwejR8a/ZWq7VeMHU1JbLTUxadep85at
432vLLlyckfOCcZzjJwBgdBiY3EAkK4QnAP5PSp1KtgxSRgwg+1PfPVujbpZaI3F
ZrZbpjJSfWsZI6AEYZokJ2h/w2CQfbHv0ftF4oNH1el7TepLxWiptg5eaYLW3apf
1MQpbKptwA7cKqljyyIYfw7eWI84TOcY6dTS1BeHvNsp9O6dOpbzcP06KNYDO6YI
LOMH7h+4wvuf2Y09RcwCdwIRVc1Zk9ejvEPRag7dR/Xn+WwLtSSCWNnepdvsgiUj
MjEeptwODgH2x0Q9HPp6t+gp7tcqAVdw9dSZKwK9NEw5UOTkM3sWHJAbAwvMXnZz
sp3Lm1HZ9T2e7U2naahhFORcZ5qmnoo/ud3IKxtIcklI2YgYB9TkjpK7tD/izvlL
crxrW96w09bZStVW0lClElZVhsNGkoY7sD0uVwieiNSSNha/t2LHAjZuoGOBiSsa
pr+3WntDy2Sluto01aTAZLrfJ69KVUpwvqEZJAChMDGcKuCcscGAnxaeJLROraqv
0X2sqJ7jYFBppLiA8cLxqftjLHdIrHLFiF3Ej3AwW58TWorRQ6nuGlbXQ7bsJdtw
laoknSjiB9FNC0hJ25ALye7uTtO0ZYOf36XdTc1TGpT9Yut6hzlRK6yOR5aIrllA
yRjABPv1j6rpNAJcylCuSDkZwDn/AH6t6rqupJK6+gZYDIH7nr58dXEjYAFwfk59
+pJPRl2r7gpb++0s99iWm1BJc8NY4FLvTDAaJTt+/CENxwGLsSzKWSWnTeo6K6aa
oZ6RfLrKmnzCOCIkA5I+M45x7/nA68+vbvUlfWwPJS22nXWN2togM1PUBquo3K7w
QK+QqkxhlmkHojRdvqP3S29jdd1k3bvS9PdEjs8qU0dNWUsYAIYekxxBjv2gjO4j
Lkg/6MVxYvaN7l3GwnU+IXstbe43Z6tb/DFBd7w1NLFTSVEHmrTRuPXKU95ZmwAM
+3/t68o3fXtPVdre+V10/FDUy0EHKTzMHL84Y7gAD6sjjIBBGTg9e2Bo5LhaZEh2
mlKlWQjiTjGzIPt8H/bPv1Ed45fDXTXLtxedZ6f0/JVallYQxVMEILgOcE8+lEQE
gewHLYwADumOorNbfMO0Vk+DPNEqlpVXIBJxknAHRA9iNW3q2d1EsFoikrJ70UoR
SUIZZKz/ALY2YFcRZG5+VDD7vTnDYa70bWaH1obNWO8ziIOJWhaNZOSCVDc7cjGS
ATj2Ht1zFvuFba7mlXQVUtHUKCBJC5VsH3GRzyOl9bNRaD5EinVsyR+19/LnpXvb
Yu3mobzs0ZUO1PWVNNI5SI7sbYsEMYw2V38b2y3pA9Jw697mUui+wS3G0eTTPWRC
n0oTEqiIeWQs4jxghV3MrsMKPWASyjqGrWncfTeou0lnpqO1CHVTOTcq2UEkIg2x
xqRhQMc7VGBzzyetO+94dV6i0skmoLpLeqryUpKYVj7hFCnuoUcbWbDPkZchVOVU
g+lH6hVXsp9Xkf8ADNWf1Tne4uoaa7a1uKUtdNdYWqWmnrZxiSsmIwZD7+key5J4
```

```
/wBSS25CiJSGy5JyMe3V80stTWSTzO0s0jFndjksTySesXXlrHaxyzdzB5cNmxsg
lv6cHjq3qulOmkt0VrnMlO1VWMmE3yFEjBBBIAILMDtI/p98g9ZyRM6+59OPjr51
XUklyAEldpZjwuPz1TKUmZHBBU4YfI6+rtAYkkMB6cfnqzqSQmPD73QbSnd3SCXV
3qbdb7lmOljBHnLKNp3sOSkZxLtORhTgZwRLr4f+4b038QCn0bQXGs1bbKuDFPqG
cFqioM+WSo2LyiqML5h55jVB7FoFdKXr/DevrbfjTCsFFMJTTMSFnHsY2I5CsCQf
2z1Jj4OteXas0Jq6saop7DbrYf8A1K7CP1xU2d8EfmZBz5hZVTJaRn5KqvBFTYOD
GND5BQz0v6Hu0dXYxTbBDHSxhZcuGwR7jI4yMc4OAcqM7Set3WdmoL/oyamqofq6
cqSlOVyrtg+4+f8A4+MHnpn+zeuLFd+1NorJ7lS22ongRZoKt0hfzggyhU4AKLjc
BwCcfsHjl1BYXllha9W4qyFEWO4xGQnjI5b3PyfgdXPpt2EEcYYzzdfxBfDdS6Up
rfqmy2ysrKyNneulRAxWIlmJkKjGSzJwMLFGgABLDMQjeX5QADeZk5z7Y+OvYr4p
9D6Y1h4XdV0sj0LUrW2Qy/TFJWkbGEUJn9Q5IwDwSMkY468fF2o3t+p7hQOVZ6ep
eJijhxlWIOGAAPt7gDrXqmWwiweZVhwCIn59OPjr51cuBu3KTxxj89UuA4LKSPkf
npfM5b1XW7NSrDRxSvKnnSDd5K8lV+M/gn8fj39x1q7XkkO1MnkkKPYdSSWqQJFL
ZxnnHv1tvN9TIondykcXlwe3pAPAP7cnPWu8bIVyrAFQwyMZB6vaoqGt0VI0rtTR
yNJHGT6VZgAxH7kKuf8AQdSSY2YhPL4wpPt8/wB+vrsWCDIwqjGBjrHg/jqsH8dS
SV1XVYP46rB/HUkn/9mJAUEEEwECACsCGy8FCQeGH4AGCwkIBwMCBhUIAgkKCwQW
AgMBAh4BAheABQJPR85KAhkBAAoJEF/yoWFKa6qtum4H/2GTkfeVkGjJU4RA5eOl
/rPWO6aUTy8ZKxl8sh9cLXBbclKDQ1SqU6JBbwk/VvuVUJkNtGzeT8VYE6aA3QNA
cOP+rTCzIqD/3kZGKSgQE80BE1K2lL/n5Ud2LV7QCymiLAnoHooLXLEQGU+SPsD/
Y3Z3Y3z8M8Nyasa6xVRfTD2coIvUA+G4ubch3AxHLzmuhqUuxvr8s180qmpLz5FO
OoWX+hlhZzS2dQm46o3Qsau1+bx5dvZwrevAOU/ot2k4+cxc1FQMQgEVry49D0VI
AoD7DAE9P1orU2WACd+0W47mWQIyhyIZ6C6r/EMzIX1wfmsFsj8RZOQiPusUXXQ7
joO5AQ0ET0YK3wEIAMvNE42CufNUAzkijz7iruW1G2IJkvUw0MEiFAZpEoiEk7rU
r6Wm/8m7oz9VwhLLsvFd9wyGOZC2NZPsotMcgF0GE4MYM5QrPdby/muQ2LahRk8q
hVgNdP0fQ2EEEABnjf2Liuvkauoe9EYw37vT1QZLv+cWXd570R5pVSiIKYtY+ZnW
uC3Ul8torSZ7yTMG1kKheVf5qDvyecco1VmXa3EpzyY170hQcQ8RIj5kgm2NnqSC
TajdT6XLNw5Y1ZeHDsfdNlI/vAQRmTEp/q16jU/LmfU+jqmVPj0HHbwMKa+BioY9
g48anrSFNgZtRJNZLuwbB1WedYEJY3qjNXGnqrEAEQEAAYkCRAQYAQIADwUCT0YK
3wIbLgUJB4YfgAEpCRBf8qFhSmuqrcBdIAQZAQIABgUCT0YK3wAKCRCIVfuxa8QS
Q2OYCACuS0W+pLNKBvL2EDVC1obss8rDB8DiZlT9qWAtYWam3/j3yrNWMiyGv4JI
44ZhXrSFQxcSTEV9eP//vnmsRELoS7YwFurjxEIwExYEJF8uamFOa+3jlieT4Zvj
91xIwbLxQ7Pjl4W27OVUKJKEu0dmHqQWu6KXmgIyKW+TNx9z7pYx3HA5Cn9h1vL7
aM9Bc8xXEKGAA90BOpUOAM3hSdbzymlaExRwoUcKMMHnPi8a+bX4NFzXZhUkO2Ud
PJk7Q01UMvcq6CEy2PRQCRauiE9sltNgx3N0i4yCqXyml6EY9h9v0eoPn4onDLLt
EFqYTe7ZlhO+lLlwShgvfTYdyCDGNykIALw1PaLW1uG2S7kjftPAejab2UKquQTD
l7IIUFvHy8tjnJ3gtpK8NIypEyjsm5MhbZPFlmdfRyG/Mr9jVdWTdsBxfrGzUic8
ggFrR4BL/zwCOC8WntlatAICIdk8HyLAzf/iKi0soVG4QtOxb7aBR6K2PQWfE3SN
FZ6/PmmT3aCovwTlCGN0epMnZeUQ0cN5La5ea93wgzR04YBC5SH9pB/mGcN4OF2g
/skXkg6DbDaFUrv3/nKnIzFptjyC+qKKV5976/BhvTDUbKQjDLx0ELYKgzfcr+5t
Yr1aTjn6KMAcsSmMcYdcrJKClIdqQnzQEKRbANJygs+a1XSAB21NKdQ=
=RtWL
-----END PGP PUBLIC KEY BLOCK-----
```

#.3.119. ###### #. ######## <pgollucci@FreeBSD.org>

```
pub   4096R/D21D2752 2013-07-21
      Key fingerprint = ECDF B597 B54B 7F92 753E  E0EA F699 A450 D21D 2752
uid                  Philip M. Gollucci (Sedan Magic) <pgollucci@sedanmagic.com>
uid                  Philip M. Gollucci (P6M7G8 Inc.) <pgollucci@p6m7g8.com>
uid                  Philip M. Gollucci (FreeBSD Foundation) <pgollucci@freebsd.org>
uid                  Philip M. Gollucci (Apache Software Foundation) <pgollucci@apache.org>
uid                  Philip M. Gollucci (Taxi Magic) <pgollucci@taximagic.com>
```

```
uid                  Philip M. Gollucci (RideCharge Inc.) <pgollucci@ridecharge.com>
sub   4096R/05519D52 2013-07-21
```

```
-----BEGIN PGP PUBLIC KEY BLOCK-----
Comment: GPGTools -- http://gpgtools.org

mQINBFHrL30BEADDBVjJ/uFyjnHtdjY33a2IXRyAoCsP2H6e/x7XMc6GMOmcAv5X
Sdrr0JEANBURFyQV9AXwEVDLKMN2DsfXMK0PwZ1PYQnFwI0AxsyOyCC43tKJAl8r
K+d4RM5TbgBNmvGPbgF1svYi3GVdllv2HV6xOrZ1231ELG27Mxe2gZPOrsL3PknN
seXTIkU+xViKKN4nKxM3GffzYCMXnOLT1CexkB5SdmTpUCVRoJu4kTYerm4zkuqX
rGKTqieNkPOb2V5ubBZ8+jrBSN1Iz+vX9U5OgLdYas3brHxpnXM9EiTN0fwQrChx
XAsoP5xd2KuoMCG+xnUXU2+VUh0HuUGNE11BfFOUjT44e/88v9bOf42ZwQ0jS+th
dcmAPhismP+ULjBlU9s1yF/xBSkrQT5kUAqV5qYtNsPzWXWn56rN1F4mfWry5mDu
zo2ps4GhivWe0WMFkbz026ehiRpd3sFDSW3zrM/74JvYlrKpv2cbVDwSxB+58xwq
PprUS/FXMpHaOKiY2toKS8y4sepH6du2klj5tV8R/6axRZEk2n+VJlU7bpWde3p8
aRLxaglkftQjTgxUetCICuWYNIQJEGaz+Ay2CN2t59loHqsYBPId48n19FUS1AZp
df3+/E2DWFNtFylHimQJWKakOaBT0OiRWWAb/Y1CRPsiukaZdnFbMwYMJwARAQAB
tDtQaGlsaXAgTS4gR29sbHVjY2kgKFNlZGFuIE1hZ2ljKSA8cGdvbGx1Y2NpQHNl
ZGFubWFnaWMuY29tPokCOAQTAQIAIgUCUeswFgIbAwYLCQgHAwIGFQgCCQoLBBYC
AwECHgECF4AACgkQ9pmkUNIdJ1LH8g/9Hg2GGqY/IFi4lkI7iI9MfDMXaPN2poKV
425J4XFiyTwkORYzgfYWNZFbrntXZQrl6qvmQwu+nYN463Hoxos6lqdbrTDmNpQW
GJ9SDDprp5xhmEKGP1cN2QE4fSSUlrcKsLR/rDfEsFVV5YgkkF6pW/ENiOnGd5Lt
F0p56z2Z8WH0qXiLX0ykIAAYOeKyk/vGsP4boTi5gAtGtb2P0L+ZOhpgwNA2G76u
EBaGq8EIP0mBtXAR5+su/6xx1Coj4YdiiscGbXrbGkKKVO4amDIaDdwQhGrg+dRQ
3lXKDrtvbG4XHyeeiy5hny75afmCJ1LeyPtJEhnlV4+COK7ux9t3qnW1Rrb3g6HV
YVQRttIiegT8dag1x82A/dM/tKOLUHbwtskaPAxHM/SCsXNRZSsvxuh39uLFViVh
argY7vzsCAqKmNCrVmQo/IBc6UM+C4OvowoRkB3AZJcE4F5mTKnGHKHkp0QYaBc2
gCE0QenwfWwWiNuXjC6IvjhaUQ3E5Q21eQnwV5HaeUC4kXznh4l89+iAFvl0WLrR
vJFgirELd41O1mWEcc1D+qGKCU46+3w7m4O6x1+bnNimmHSTXZD/suKupLLSsvs1
3PV4va+85r3IQQ/cBrYFGsYxgHgLVa5FQORG+5PIC23zw3TdQ4hRnPFyrrJhjVds
OzuwNu00cxqIRgQQEQIABgUCUesw0wAKCRB1uI/725uMHAjZAKCK+Rkh+Jck89KZ
qdH5DaavMpv10QCfXI1ytLpjTdiyNFtSBXH6fBsqrNa0N1BoaWxpcCBNLiBHb2xs
dWNjaSAoUDZNN0c4IEluYy4pIDxwZ29sbHVjY2lAcDZtN2c4LmNvbT6JAjgEEwEC
ACIFAlHrL30CGwMGCwkIBwMCBhUIAgkKCwQWAgMBAh4BAheAAAoJEPaZpFDSHSdS
7H4P/jni34dA3hGhUHuDMiPkrqZUr/fM2rkCpF4suGPNECZLNqyuNYigRYNgQZXj
+iy5zuDj+VSAd8Ymlv6Hh2X2LD4WAiyPTmoE/A7cBQPfQVyje2edPOePOq1Zpz/j
KWxMzuGs6/FkllB/KI79YU/zLXivnZNCiJHGatz9rEUvhAFqUPLzI6qn2uvNXdyC
EAp76cuTdBvkJAkoI81TnJkB6czXUr9mL2gSllx6kONgA8Jin4Lf3tP0AcJHlqUk
+tFmzrSYHCyBvbo96oD+1chYfxG6kZcE4JNwdnBrRSXgc8hRtXD/1bNBAwimeHGx
BpaudHzSmY1wWE+3QPkKZzsY9zGojWNpm2USB9E3Ax3lw0kVqUMxsEuH58WakkU5
0PxScVXjs44svcougr8B/rNxITB62r4dG6kipLHlsVsVhM3QuNByJrdeWumvOdA0
BnhJ4KxQiAjbQOXCQGxOckLHxWjfNhSWB3EuzD42+XJIC091LiizU7jOWW2Qcjqj
XoKtFPcAUHKz6ideuTEWj5eRSO8XxmUF/bN/ijkx29XlgcleBsK3cxrn0BpADkSc
ISqnJN4RoTxR80Q7xBs9X9h08dZBKsBuJaPvEkJvO0oOtV7aiqmESolsUMWUf7Vg
kh6K9HvT1BQ5ppZd3Xh/iDbmxat+eGn2tLAQW5Vk09ilojjdiEYEEBECAAYFAlHr
MNMACgkQdbiP+9ubjBzfKgCfXiRy85kisFtGKe412DE/+4vZt3MAn17b7ZI3mnX0
ndnC2M1t13KLwUpgtD9QaGlsaXAgTS4gR29sbHVjY2kgKEZyZWVCU0QgRm91bmRh
dGlvbikgPHBnb2xsdWNjaUBmcmVlYnNkLm9yZz6JAjgEEwECACIFAlHrL7wCGwMG
CwkIBwMCBhUIAgkKCwQWAgMBAh4BAheAAAoJEPaZpFDSHSdSp6MP/3WZbHE4Plg9
o6vomu4hE9ZTQvOZj1qzpD5mQpxL7vJuPYH3xRt1IUXiTaF4TmAMHS0GlVdpAAXx
4/Ud3ehU4Uy3trYJmFMrsKx/Iu8LuoLqrM//QLmFRVOHm7uXzfqzBbF+mdAr1afU
9/uRw9L9U4XRkF4gZPj4qHlB4ZhEKFsmby89/fOeivEwY00BE5XOYhIFXE1h5RF2
```

```
V9VSC2Q/86pjRSAdzssZ8D7HTB9FKBXlJGzbAmxcxcvoaJr+xte1POuXdeAKo4cU
yQd30+Hv5zKEKgpY3VqB79CEM7jTYqo+M9emTeECzGZItR+7gxnIwzh4dLdHjRtf
HiiEsOiinQn+RirJ+NsaSP/sMnrVEcI2z+DXpJqsyZ8DmCIRNbjHNtbS3DG4dlVd
o2qo6CrYhMmtbtIjMEoW3qpBEcor486t49t13oI+kplBq8SgwyZoOCIPos9l2OZZ
QRF4ZH3aQJEKqgYH7Spdt/CTPkqD0hgrr7jyHGmi+fRz9Iod9hvUxbjQtm/Ib8Mx
xQC9Ijgf7JsBVz74H8cJT8DcWOyxwIBSNHJh/mq7NXLtGS83Whu40maVkpwZrw+r
X9QXQvye8MwuZ3MGawxA8MKo3pTnQyFcYBGl6srYV3P7bP7wWDD3rvHvQ6bzdt3l
7vpU6UWxTGVbcNgqo4KRWwSfUKKjfNc8iEYEEBECAAYFAlHrMNMACgkQdbiP+9ub
jBwO2wCffuu+xdVDcVesHBWtcc1fXXvn6y0Anj0Ch85Voh0PfdFH+oOJ0+66onjm
tEZQaGlsaXAgTS4gR29sbHVjY2kgKEFwYWNoZSBTb2Z0d2FyZSBGb3VuZGF0aW9u
KSA8cGdvbGx1Y2NpQGFwYWNoZS5vcmc+iQI4BBMBAgAiBQJR6y/aAhsDBgsJCAcD
AgYVCAIJCgsEFgIDAQIeAQIXgAAKCRD2maRQ0h0nUuPsEACkINB/FXzTC0x07qkO
Xk7vVVi2EEQrtg9pO/wF/eNJpwB7nmuTuQqR8akKK4HOZV9gzHvHCvNK23z/eSMu
K3QbX+MCR/PQlm3ladnxMbzYhjme7MmEc3MWmn+qQruVt+fV2HbYLQp7NU8y7FwA
h2RCXINAz8fWKw9K7EpV745oNAwfqs3/2pzJ3IHvbbwXiCvAmIvxe+G/XGpR7IPf
GGfYX1dHM3XmLu22OLvCPa7McQ1GoOz/7PYub6dSX/dx6M2sclpUUN7LhOA8r80O
qnrJ/D2mlA+5Bh6fCoh3G7eUK785hfLRTxX6iCAeIHItn2N0g9qf3hD9M+fW6jC0
yJ/45ZzQaRIeKJ8ZJfxpbfxfVFsqsRiIM8IfrQoVhAWq3UpIRk1Ug8W21wGl+FWl
ktuxXfa2eJ+RlBM0RgGnRC5Z5/lP7lszXKfyvWLDv3WP0QUSHHBe/mo+PyoY4OmS
NiQcmSRh8mXEO7lKLvIMd5jKkaPYU6CKQpEBMQBX9hZGLvALcdjz4WTdocYbdZg8
exEjBt04qS6vAwWvBlQi9yN/A2vsr5vIRgRKOXegdF2F9gurlK12yRxZx7UOcVch
OofV5v5rJfgnwtnGeWO5/iX8uOzTjsBKqz6wj6I0dEmXy21Egkpm3UttUMDt1uyx
pkJvQDUHYmMc39CsvTINkvmvC4hGBBARAgAGBQJR6zDTAAoJEHW4j/vbm4wcWVAA
oJNu/XeQSWhh+tJuRI2Hv8l46C54AJ0WrPXEqsEhour+ujG2+Vud/JX/GbQ5UGhp
bGlwIE0uIEdvbGx1Y2NpIChUYXhpIE1hZ2ljKSA8cGdvbGx1Y2NpQHRheGltYWdp
Yy5jb20+iQI4BBMBAgAiBQJR6y/wAhsDBgsJCAcDAgYVCAIJCgsEFgIDAQIeAQIX
gAAKCRD2maRQ0h0nUvtWEAC+W4afa/59UVMFYZsg6d8CT68xwidtRiL4jqZgcMnV
z7jUFekun9S+IykjefvS0hNboavd5IDKpMXJp85blZthwUL1l0nxu0/9uDrsUzf4
bxyzcECC1pI7KCKhE9ZBlY6NwOJhGOxpG8QVMctwxNkNoSlr3hAdbw9BV2MFMPbo
fJiDhCpp9R/UMvyUsxBHJb0MnRlNAUIESA0D/pCtvjZlliuRUZXeqFJT/ixjBAuJ
Ta/zdIXX9nzwqu6ErVg6AhzGnC3J/XPTURvpGOqwaCjujr7F9PRsde79xsM/m55Z
EmWnbGaqNvBUh61foBX9JB4GPM2TImxEKclqE3F2cMctkXCt1L+zATd6LNNx0qeN
UvT31xHdrb1JHGqjPhMHLG2UO7kHWwXZWOQ84QDuaRE/LPb8lX+5taoAl3A6tcgR
lPY5eN4VsT3KACfW6DgeZBXernM+NpI9iVbmYQwW9aJMCk8hQXYmuTy9OdoX9Sz5
vwTOxJJ1lmIhLDpV9VWTE0j6OeLirnLC8JARQFH9/lcgjdwew3asd+l5QylTzXPN
HfkgNU5tnE5loxp8GVW3E2E8xn9V0FnPvyx3B2GDWgDD60fz3A30CDDT6V8fpDTL
vXjXg7YjTPzkOQyVbUPHmWSToWh9DqJFnwWVHjTENu0wsxan33U3IZLOIQOXv4NY
MYhGBBARAgAGBQJR6zDTAAoJEHW4j/vbm4wcveIAoJPpww1JlaTtAASreR4jhLQg
nGbfAJ4iBD2Z6Ey2RCOstbLIKduJ5Cgbv7Q/UGhpbGlwIE0uIEdvbGx1Y2NpIChS
aWRlQ2hhcmdlIEluYy4pIDxwZ29sbHVjY2lAcmlkZWNoYXJnZS5jb20+iQI4BBMB
AgAiBQJR6zADAhsDBgsJCAcDAgYVCAIJCgsEFgIDAQIeAQIXgAAKCRD2maRQ0h0n
UoAVD/90wS6+osf8/2QYfZq4Cpbbw9VjbZif/J/2Ckb+ezbJobTj0s5GghTFEv9d
nx/q8j4m0UTTvr/38Hvxy7PGn/FY2KvfweM1yTKykPpSc6DDJF8FeUITzUPXd0A9
lTxbvpJ0YRnZsCsrBdJlxQbfco7TzNsLdO8kJxV8d2OGTQyaEdYx4alz2RhHXf5P
80PiEun9vILPiFQZSjG+lsmrBtsujmBQWHY5fjZEFrFg68u4ClQKv6SBR0ovZFU1
lMPJNUn9Wjx3F/D/L4gJLt7Dn3mjzhBeBc4vPM4zjH2x7qSpLpNBcijKrqZai3Ih
4X/2KBEMa51IqjIc7/8JZNOgWduwV0KmNG8+OTMQgADrAz2KvRSMlE8uMFEBhWJ4
20526DgcN6hbgrCQzwF4T9CBjmKUDaBbnTqixSYAH1b/QnKB2hauC4Z65SXp2TJW
2QSwU2VrpMJQzEt//Ax9/tStKCJnbgCjGNi9gKBig8jHBRdreI9aZwql2+Q8zc+G
lr5Z3tlcnXHaGPZhKDWerZGFoDbufFdsULerF9mHleBLi2G2+ITnn1Q8H2GT3uQ0
ETFbbNGC6HdDP6BSiqJk6fH83XA7N/MyGylsZNjpSZBSIPO43d8S+Ysw6IPKI6+X
pAk5eddUTLLIPZgJPF6TeJLZcaTMPog6tGbowQRPANZRK8yS8YhGBBARAgAGBQJR
6zDTAAoJEHW4j/vbm4wcTQcAn1vsu2qz+JcZ6uLgEtPpWF+RarcEAJ9SGDrby7es
```

```
T1r4cGBQwtYahhb8wbkCDQRR6y99ARAA71/gQ7PZ6Zyzd6bQYZYYF5/TK8aucoDX
fy6Ht/viTht64deSjXYmUpgrpOgan8zKy/AYIufxpFgrY8xRZpuDsM8inmb1TpBH
1wv3W0mnbnDnUHfjYuWrXEdGK60y0uFad9n8WONzwcSIxs1gcGdS61mrC/EFv2rg
l3JxCG8zy/mcXJ8OdsQBSwrtdY+an1Pd/q9sgrjSYvrzm9AH5yBRHxGiFQPINbHx
U8bbwKcRieQanF0QGyG5dpU/D5pD7H4ZaQ/mr7QjQqaQTV5Jh5n/asw4feIVCQ3G
L1iS1WWPP8cF8d+cqFZLuN8i73tbuAyU8wiK3V8F76k9+trea+xB9HzjOa1ljX1R
047zTG06whWAUxwdipIkBaQKxr33j+rMP+FDCZ6uFC5JRPOMuVtY6TAArMjHSM+x
43ElsTsjsO+luSB3FZoKHI5Z1Vnq6S6rlolS4Y6NAB3u8kbIH72muDQvDv49xH22
VU9LaMkGlSwh0bsJv72rISw2qauwGyBT7Gp7P6OF71i/UEZExHYagM6bgS12F0nY
S6BVZofCRwHCFo8MS2ttpLUPNzQRu0t68KeOtg3g0AT9Qhi2vTN+O6K4LK1KTcfi
nU8QpVD9xlquG1PBq/LdSSGN4/3LuW+RYMIvqZv4z1scrI9GqPowEgdRuxrrWRob
XEKuniXka8MAEQEAAYkCHwQYAQIACQUCUesvfQIbDAAKCRD2maRQ0h0nUl31D/sF
bN9o9ePA5E/uHSqGttE4B2Fks/tuZrlGjQuOyCXJ3/lTCNlliFRUjYhjQH7jjSBS
kI/tVeZEpYOaHZ/+MTnz2yXtpVJnIrzhVYT4wDu8BRz7Imt9+yWNNX5LJdexv+oP
NjvCCPVaVNbH9SJheX/us9fZuzKO9j0MpqP2yb8X5fGTQTh92F+I6fsmNoJkIqpl
Nb0mML5obL6keEF2Vwlwjhk8YoB6GwOU+vQ0y02SfikDWfUSHAeEQ4IO8lV2DL4N
yWiKf/Fv0v0x5NGkuZVUKI0dHCAyqBorNrH38O+n1UyPlO94i+YAU7ymgQZdzlP2
O+7v34iNaL2fzeQhxbxWO0tcNxtk23rGJ1uEnPtmIgMhtx3IvtQOOrO05i3zZQL1
nlmfBi4zwn4WF6zx4kw3MpaN+giYCn1efyU5sPwDiBahDpjrFapdVXrWoAqiUKfM
3QVmGmAbUdZkBHGklqLtFyl8oCxSlBG7wkaX6pHEqVH9f8pqcMyWX0tJoohNDtd7
b1HF3PHOr0UlM2yHbsh7bZ0FEDp3U9AAroNl5/4wJRe8tbd1IC9VWFBMrBk5e+FG
FKaceTVWYN/6AX0VyRFQdTG1imt6uj8eR5nqoMIQugHojTNopO/Buza7gpqrrK6E
qQLU4jJjBLxHVcqFRSPc8wPL7IPZB9x+LHl0dcJXtQ==
=UTgF
-----END PGP PUBLIC KEY BLOCK-----
```

#.3.120. ####### ##### <**trociny@FreeBSD.org**>

```
pub   2048D/19D0B7C168EB30CD 2011-03-13
      Key fingerprint = F941 9360 203C C663 A4A3  8FDF 19D0 B7C1 68EB 30CD
uid                  Mikolaj Golub <trociny@freebsd.org>
sub   2048g/8E49E362CF53D752 2011-03-13
```

```
-----BEGIN PGP PUBLIC KEY BLOCK-----

mQMuBE19KCARCADtMhfOv8v4o56504lT28NKn5AWqSBEEP+ay2yI5L/chK2SMtKR
aqF+yRk3QbXK6K9OHaQuZ3W5W6eQEwrOqUhfp8E0kbz9qr9TH7I1G5D52mjSvp32
wkcekrrxwjApmuTq/XBR6NJFk6rcQe+HBpYUBkZ1r5z/gpTF5zfdNlB253ntyir8
Jr95X1VX+XYS9Wgfzb8VzTjLAuBsB7SCCJjw6ONqJP+uxl+DzzxiKelwEVZIl8p/
Drw7nL0vo4+pm82Lxj9JyruPW1845qALo8JdEqGrbnHl4N4eXE/tUziZP9z7n8y2
FsZwXc6LT3Zs0bXtKqC2JnujXftB497l0GQLAQDWlXr0NT+WkM0IKF1sRicLGCmW
G4LjWLk9i76XRA/8Gwf/XaBWQa/zIq75mBzJRJ5Mgb620paSpw8goPrRtc5cYhD2
VtkJBUmrDdo5AhHIok1RLJH5gW6GUO1ly/f2vHe39zVkfSKEZT5IvDtCU6+N/qxu
SuRqzfOn5c0otLtqAuoJS8uJqGrteriU63lwlbqKu4hCQQdBTVA4aeCHV0UyilDR
TZfN5PmIJCci5tjptwbu4n+w3RRGkLtfVXrcobyIPXs+A0NtL/29UWBoclgtYxKG
u7VX2ShpUHWxqFJ+LP4+YmuI2r+imiPXte3TxL4MTcUafMRiUUE2oQ3MtQ+AUMh6
KixeYAG0r3Z3iTQRwRwIcpC9ip9JMjcPJmkSXw2dJAgArz9aLkimzVL3sTwc5tR1
Il7bFgtOcfuEa73HKouxmgbMk9P8JtZqZkM+vGYtbC2eUUm0wwLSlPk9qy/EwgNA
yGABB7WwVerVIPiVCyvyLrTS0JOrVWKFu2e78ZnQEriwWDXiMaAlgBCgy/MUT1dY
Od5/b5U1KJzHMk+Ig8zM5MLa5WSkw172345TzyWlU30uannwMzfa268EL7z42X37
```

```
c9AQelicpd+kNnAisjQ9FPdTdViks1ftrsZQT0NgbjfMWm93fAxjrttesacRy9Pa
yLhuVmWyk2gUJDy1TRMz4Tzms/TMR0fK54wDoJZNPf/mBpCHiiO2u+yfn6nlhwah
WLQjTWlrb2xhaiBHb2x1YiA8dHJvY2lueUBmcmVlYnNkLm9yZz6IegQTEQgAIgUC
TX0oIAIbAwYLCQgHAwIGFQgCCQoLBBYCAwECHgECF4AACgkQGdC3wWjrMM2ADAEA
htZTZPUa4p3zrTR8pg8iQlNJGjkmvn4CzfthyrvLbeMBAK5lpVW8WMuMuWwLKqDl
cihp5v3dli6ijYRQ/w54BKjLuQINBE19KCAQCACvqUoGwcEIjpZivJ5R28DlLZvF
hfYMiJm2b4q1sUg2VHeoeRa5B4gXIdbi2RR8x/v/Sr3zfTrZ5a2tfHhd1D5HLtSo
OSm2p2FnfYgWU3PGz4m/CFWvAdEbrS1saUAvscMBWlkfNjKtUsRwDeqBMzjMCgS0
iLPxIte+ie83FHR1tklvh5WNENM1359982QmXgzSdqKYawHzHAQDLJnoC/vkOh0d
b2HxbjFseGIei7F11NIAAny4eVdoOixhZowpZkkSaOaC3QszMBs50UdFryy0XRAN
3jY+x0fJYjpWayiizAYdaI06icC7TnguVcyWy/gp4YwW8uyQb1OK53OTKJK3AAMF
CAChNlpkVm94c7Yr6t2evnghG+22T7AUPA5elPfBtKsu9Yr8VNsgDb0DmPO0tklO
3r5LZT1AxbfiWJgdbxY/ZMVCm4phoN+7/HZ/1cP4UIz9qZlczf8fUMwOzriJ9llm
G1gTszw5BI4IH/Kx2G0XVWwu833ghB8EvIQ75zbbw0Znmf++K82ugdMb4kumjcxE
ra5dRQsxpmlX09KUjPdn9ulh+RJI6U2l8z/b6UiMwlTYvV2il/XoLWR86hemdJc1
4hUb97f14WDWpyT/7L+M37j/9MDijS3ZcbtXHbMEe8ciFn3LXMAzmMlxBMoE0gDL
8gpFKzKCym53Dag0WV6dfqI8iGEEGBEIAAkFAk19KCACGwwACgkQGdC3wWjrMM3i
pAD8C1FeuoCB2nCQImVt/+Y339sI2MCMFMmhD35xS2yu6+gA/im0Hv+ftwZWocnS
95UW3HLgoiawZSfnj+e2+EfHUgAm
=AhML
-----END PGP PUBLIC KEY BLOCK-----
```

#.3.121. ###### #### ######## <danilo@FreeBSD.org>

```
pub   2048R/9788BB7C 2013-09-23
      Key fingerprint = 8946 BD31 4B3F 4AD2 428A  D6C5 D847 FA50 9788 BB7C
uid                  Danilo Egea Gondolfo <danilo@FreeBSD.org>
sub   2048R/7FAB4DF5 2013-09-23
```

```
-----BEGIN PGP PUBLIC KEY BLOCK-----

mQENBFJAsQUBCADGGevxbnyfej7DGSv7EBBIXUiemS/1z9QdKEjU7DYsGbeAv0AP
RU6wzqfaCKP+UAHvaAxt+nYaadWgEYlvrozNpTaQxR17slJPYplPcDglOWb544Dm
pNkSQK1tJ7MPgR7HleeFv7Lt3WYzvUoPH1P97GzPFwndT2mBlimQeHlpdjmY6Neo
3ZCZ1qYQ+4/YlwU7dvx8R1lPVyTd1DLZFyU7EPm+MQhEfXfanG3nCttPf34gZp8Y
Br+MOx46OhBaih0zN750VJoM4N9qPQ7ctm9Y0sn7muFVmV9Q/1FOuny3R2nbAXmJ
wzJ267uK4YI39UiEXkb7pPDueViJVhc+GK3RABEBAAG0KURhbmlsbyBFZ2VhIEdv
bmRvbGZvIDxkYW5pbG9ARnJlZUJTRC5vcmc+iQE5BBMBAgAjBQJSQLEFAhsDBwsJ
CAcDAgEGFQgCCQoLBBYCAwECHgECF4AACgkQ2Ef6UJeIu3w7MAf9EiL3WLmz592p
iK8eV9rZGVdOK6XYQJLp1vXCLoK0yozKLI34hXtIeUAOVm8d4yI+wOcjush7NyAI
a3Q/nHpW/dD4pYCj0mn2SBWnv15rPzEdIroRT+dpL44UAL+PrBhcvn2gERULGoJE
JYZpVRKcuB+7foZxoMk+7E/EcGHsMQwJ3pWWIKzD0qwUdluLs5gowcxGeTCFHdxK
XWUNkA9Cr/+KW8LDFF1jVd7ARrplDm5z5o2x+JnQsYXqkB/mMWBCKv+0gmK2xbFp
VR+7mlmIlydKsusCXaBw3z6lAogfsN56GBJIxYwt5YMQtMT9l6bfltCevtQPrJ32
tHw0W9AOBbkBDQRSQLEFAQgA8Mw4jX0ErgRJ1vV7s4FsrK3n87ubxdj9NiHN4cSo
B64x24iXd8DscEpPAf5lJKdVmVPd0r7zHcUHEFTjLhlKgWu/hUVeovGEaJJNTvOr
3crLuQS0keWkKfWhI5O/yGIEe8vFFBBtye/tG2ZQ477buyT1E0Moq26bdY64N7PS
uazxZ5h22xyCiTQpCILC4pSAmoEhwXviODTPwyFGviJGIo1cVwzLWri4ObMumMGl
a/m6CzT7gxXqLlYfOEOVBbSMT7OanVzb5QaOc25oi5CMXbBMUB4NWYzAK9nxvtiu
dFB/2iPvkTUIldwjV+PJoY2lcZ8gN36zHTzeI3vVuo4CIQARAQABiQEfBBgBAgAJ
BQJSQLEFAhsMAAoJENhH+lCXiLt8PBwIALupt2M/U2U/szyvwmMuGg9tJaQKmKqV
```

```
cyKXbtGPHVzycKWwRzpdVn4gUjyzuGKbIptE5sWMvUbHrfHvxXVFbJeN4SbzdnUy
9KZZMph/UZUET2NefCnX8UdPeASonqgp2gzBiEGaB5G1Ph7aB/irzA6VmIGrsgVW
qOT4hkz7CZsF8G+9xqbCHCyrQvw72HPYFFxH6Eh/P4UV7/tbFw6Zlnr1pGxSZkTj
0StWUz1EdhXCA5Y4QI1BaRs1sTJQDT1jCYhMFw4nOKbRUeCOaI3ixU3ygco13eCx
2QcclRxZFPjwiqT5Q0H7vW9uj2UwouRF/78Wlywm1YXhBQEwrWVWXm0=
=NLwl
-----END PGP PUBLIC KEY BLOCK-----
```

#.3.122. ###### #### <daichi@FreeBSD.org>

```
pub  1024D/09EBADD6 2002-09-25 Daichi GOTO <daichi@freebsd.org>
    Key fingerprint = 620A 9A34 57FB 5E93 0828  28C7 C360 C6ED 09EB ADD6
sub  1024g/F0B1F1CA 2002-09-25
```

```
-----BEGIN PGP PUBLIC KEY BLOCK-----
Version: GnuPG v1.2.0 (FreeBSD)

mQGiBD2RGpURBACZe4DKSXi6jCkn4eZHJr7nGPISQr4YUq3rDqcOSUlFPBZlVd8S
pYnfkNNW8HTxl0+qd5kIXiQxuvWxCrTNzoS0gPO3IQcICkAqbIICK0A1KFFx4Zen
+muTp/e7bDhStcMEelXc+/3mLReBJf/d6e4For6P/rqVmMAcm5A2GO4quwCgmrSD
fLt9NGJ+mtiXFxloHe57l/sD/3nanV7H4zk9gPJZA9b8UKpbZZmsyljTuYOAULL1
oh3CZDYvKZZ3E1v9exVDadSGvbps1bL1okku27nNd9BnlnSxZ+sQbfJtvEoBMUwH
HJnAhTU5sW0UJv6K7goZ283npX8fFjyDWJ4+XJ1Qq1e+VMF5QeZVRFiIJ6NztM7F
6b1NA/0dwFApYGf2r8YV5uJPeSsWH94Mx4PTtIXp+WOovQ434wzuBUMiHxeeuv4z
LP9Vjf40s0GoC0TLz8wB2awUrO8aWwgg9SUf5yO+jKZ9BchBgnqjju81zAG5sbUc
ogMUrENjqIJgFCkHcnbxo2IHOygwjezvZeM/svcxJ1bW/gZlwLQgRGFpY2hpIEdP
VE8gPGRhaWNoaUBmcmVlYnNkLm9yZz6IWQQTEQIAGQUCPZEalQQLBwMCAxUCAwMW
AgECHgECF4AACgkQw2DG7QnrrdZetACfY5hq9W8pDo/vGEaCZWQtpTpW+EUAn0jx
G2nWbw6EDoGxa62mmqy9rFyMuQENBD2RGpYQBADjmTUn3Gk/tkVzIgVm8wdfuMPb
n08JkuNLUDYjxWRfRmVZHpT3L+e7rUwKFrcmMRM+kMSsnWKhmhwpkI4Tqgi5/lmg
kN8R+kr6gm40lEAc8tNPNzbE4ueKSAwW8QKqC2iHAqe0l4SjvDEns5M3mARPEtfn
tdEsQGeyGYlxsG+MhwADBQQA0HSyz2a2mMvyn7IfG7f7t3zuL5tXoFARYQ2FYMWn
VSkydfzYuBc6kX3oskR1QMv4EDgX0hIUglvTIb918Qj+4tx5CKsUKnZFflGYfY2C
qwVwR9SPPdX7rhytqkalH8HyuLm2XuRaf/pzo23tAivSXNFhfQhvybFtLdPBJ6yK
3XaIRgQYEQIABgUCPZEalgAKCRDDYMbtCeut1qqBAKCDnLRYCpUm4eyVG+Ycsn6B
giZvyQCeKeQZPCnz6RKllxb8E/E17bdhN24=
=T2MZ
-----END PGP PUBLIC KEY BLOCK-----
```

#.3.123. ###### ##### ###### <mnag@FreeBSD.org>

```
pub   1024D/CDCC273F 2005-09-15 [expires: 2010-09-14]
     Key fingerprint = 57F9 DEC1 5BBF 06DE 44A5  9A4A 8BEE 5F3A CDCC 273F
uid                  Marcus Alves Grando <marcus@sbh.eng.br>
uid                  Marcus Alves Grando <marcus@corp.grupos.com.br>
uid                  Marcus Alves Grando <mnag@FreeBSD.org>
sub   2048g/698AC00C 2005-09-15 [expires: 2010-09-14]
```

```
-----BEGIN PGP PUBLIC KEY BLOCK-----
```

```
Version: GnuPG v1.4.2 (FreeBSD)

mQGiBEMpwEsRBADcnD1kRdYoPvpKLjT1w1T5p1fT/LAimANGHXVoZxusjNdJjleF
7SNfN6V+sjm8bdUjZb3VJr3oA21sdwIKXzamhtbaDRAAvKdYIRecTaLId8SqI3dO
mZtLVo0A7XNkjVMtyLn8lPKpdiHPOc05/x8sVLNZ2LR/xFJnbdT5bomy2wCgmIOF
EaoJmSuh5trZRiKIAeIodfMD/3zaTMjI7eLziJG2IWdxceN40vUX555gCpeFEQtD
DfVV++32c7BN0j9o8VFl3W1vsQ3Elhm9GRlb5hZbRo53Z1YTJEzogXTGBVipJGID
cDo/bCmRuMSarsT+M6R1NF6uToSBeVZyCtA/DDbJHNvYD5VeOJKsdaQ7hYtctoJ6
ms7hBADD8AeV5gLZOjOIFTAkX1ibEksxz/P8aUFjnj0QmPe98/RI02e/iYVVdPgz
HgrTA+gF0X7nIicn+KhBgOT0MTx6bf9DFzmk1KaFBA6vnQ9alw1WtRHGsIm0OgD/
Jn5tRQFriUS5PWQP8FKXcUfmqOd0WtLebPicX66nOba+NKdU+LQvTWFyY3VzIEFs
dmVzIEdyYW5kbyA8bWFyY3VzQGNvcnAuZ3J1cG9zLmNvbS5icj6IZgQTEQIAJgUC
QynBHgIbAwUJCWYBgAYLCQgHAwIEFQIIAwQWAgMBAh4BAheAAAoJEIvuXzrNzCc/
UUwAmwVe85K4Ljml9AgBKbNn5juVRkr7AJ96PWlTFr/IdKq+1m3Zw7Hyt93cf7Qm
TWFyY3VzIEFsdmVzIEdyYW5kbyA8bW5hZ0BGcmVlQlNELm9yZz6IZgQTEQIAJgUC
QynASwIbAwUJCWYBgAYLCQgHAwIEFQIIAwQWAgMBAh4BAheAAAoJEIvuXzrNzCc/
6koAnjbYaFve7vZz3DW2qTBnYXp/n5IAAJ9+2EStzCP3tnKb/hjOxotstQufCrQn
TWFyY3VzIEFsdmVzIEdyYW5kbyA8bWFyY3VzQHNiaC5lbmcuYnI+iGYEExECACYF
AkMpzVMCGwMFCQlmAYAGCwkIBwMCBBUCCAMEFgIDAQIeAQIXgAAKCRCL7l86zcwn
P+oFAJ4tcY+w4DVH+x7euh4K6ECBqM73PACbB2QBuJrDOtTxoYdmiH3XdHCytT+5
Ag0EQynAUhAIAKD52CU2Xp69qfo/j/1aLgiMhgLpx56ySAb9SzZySUHadyptFpJR
i3glUnoUh9dfU1jr8Y0f1oChCmm9TOZnQJWR7LOrO+av3gxnRtVMkvVr8eAPG3o6
C3VZop7FPxR05Jmy0EtIxweEgNGmCX/p58T9LAM50E9FacmwYAIn77O5zXcJVnBI
m9Ih05Hy4nGIoyF4iBA/NZQL10glMnwc6p82AiMj1FI6i6iDdPYBeiHKUXkyZ+Q7
Df+HkelT3zot4DPKBeGBSFyQENOjHCp4wl27DsfiJXViy2NRz5lzrSFgvc0ZIUus
Ia5d9nG+OE67JKU4qT5xgJL5+eOe1lXsHgcAAwUIAJKuSmq6lvF4NWN8HWDimXBE
Ol8jNHf+miaLgMxOhAOeD4TQHpqgEhnf02koUbGDbli/AS1oC6WGhKSekgYKZCkf
zmvRNEkCJCOMG3bOcKEokHiujcyQHWf8k4WmBQe0hGalrE+oaLti5H2/jAqUqYFi
tHWRUeJDgfwOXRalI3YJJyjfBzE6ckE1kFWoEeXDuZdER9kusWWVrX38mdniwoKj
7e+GtfYo+riB4Nb/TSuQjw45DKVaqYNi13P2P1EmHwmrSjnL3Yrck3x/vDrCKa0c
2+BAMAaLVnOGdaYT1xsaMBGcgSkybQoOmvMm5hdtxURqi7k/TbaNhV/etSzfB/CI
TwQYEQIADwUCQynAUgIbDAUJCWYBgAAKCRCL7l86zcwnPw4iAJ9rVaOA1zKrzwRX
CLE2Xxf/FkN6JQCfZU7PjkJvE9jqgsBVfMhi6S6kNZ8=
=rDV2
-----END PGP PUBLIC KEY BLOCK-----
```

#.3.124. ##### ###### <grehan@FreeBSD.org>

```
pub  1024D/EA45EA7D 2004-07-13 Peter Grehan <grehan@freebsd.org>
     Key fingerprint = 84AD 73DC 370E 15CA 7556  43C8 F5C8 4450 EA45 EA7D
sub  2048g/0E122D70 2004-07-13
```

```
-----BEGIN PGP PUBLIC KEY BLOCK-----

mQGiBEDzjb8RBADNg1Ak3kReZLn5N6aGm/0ofeBsZDK31HgXFoQnXpZWuPf4Dcuz
EztxDMfAhCdQPuFm+u2av7YiOc4Xmxmety18CwBP4E0w2Wf2RKdI7CdeVshn5epo
kTMTn8pDu3ZDzui6Uvnjuc6y51VzL4zJwNNZAF5Vs1gXr+V7aDbvb1/6PwCgtX5K
XQHfTdms5d6yhYwyQ4SrJ6sD/izS3iZBHe/nDdTBnSIA4sIdcZUn+sRfX7/GPs3H
9JgYbI/+fatLEUShiKaNTCCibNRXx1OqFk0w+vs1pRz/ziE+G7uV7tglS3h8LMnO
Q/6y8WwTMiv2seCKyiuvGxG2NMT7OAdrSNe8xPIlNRBdxvANFlgnfPsypXRfjJ5g
1mqxBACaho98/zNgFpClOwAxw1Il0TX1c2EGB0e10FJ77rDNiPCWSnsPu5LB8mhL
```

```
FfeGdx+zVVj5G4tMVIdJgZ5T4IpELPY1rpqf75F4mBrWTnmd7g9X1S//U8j7pNet
JDVlymYg9DJvtKnfOHXqViwV8g2X0EwKsOpjo3IBZ0Oepw3wfbQhUGV0ZXIgR3Jl
aGFuIDxncmVoYW5AZnJlZWJzZC5vcmc+iFsEExECABsFAkDzjb8GCwkIBwMCAxUC
AwMWAgECHgECF4AACgkQ9chEUOpF6n19yACeNpRdDKA7qDA1vKGyjJIEdeAhqT4A
nRC1CUpFTve3psN3cPWymDzSiHl5uQINBEDzjcsQCACkCgzuJRaPnoWmOZCk58ya
+2Tbxd3qHtDDwMnY8NKi15FA0Cs40PUffHtWrxW1qcmm7QRmhHpR49tR1f7xT7CR
OX5QKPa2axjv1mk9MKC4BtMe851UIMZ8vWbm/Obo9UdNYqEQEXT5TY6PbkiC8tDH
5i00MBg6mkYtK9xU1OjJUp1YHuqalWgMEW1nUFM1CV1Fbk/SqLzyNcC0biTRMUkZ
aZ1MgF6oxBIj/InO0f7gVoL3Jb5BC9bOUo3NkHCUQDBPwfLXR3lfrQLo7fLckYaN
j85Ap6NXJr88vINfU+xn/MeVwTGYw9ejh4sujp3d57wP9Ym3PaR2SkoPdZO323oH
AAQLB/wMC99y55a2jnP9IOsI+UIgWFWDmVqDhdgdp7asKjW2aUhX1k4CGPw7AdTL
dtBdxqxFNp72fZPZ53ZIn0z2bogyYOOT4aWbTFiqKyU6CScCpeunKs+/qz0pw0f5
/TdHgDCBrlMLihNiC0Tvtf/BzTLR3pqDshts8x82qKSjhxExazbBxJ23A4El53I8
zZLQLD+vqJaFylhze8DNC3J/V4NgD1Vdporrz9L+QZuJXDGUyp6Gj4uteAu0W/My
4+5zrs9Ym/TSmC4y3PLoqAeJv5I3E+6YqMo4c7XcLuJWO8jzg6aRlQmc/WgvVANW
juieqW0bcYqNu2F/GeUcgvD3dWt7iEYEGBECAAYFAkDzjcsACgkQ9chEUOpF6n2l
QACglTS9Ryv4oLwvXTNK2j2RLiH1VZEAn1YaLCp5rtafXPpdMdCOuJXo7MjC
=UNPF
-----END PGP PUBLIC KEY BLOCK-----
```

#.3.125. ##### ####### <jamie@FreeBSD.org>

```
pub   1024D/8832CB7F 2009-01-29
      Key fingerprint = 34F8 1E62 C7A5 7CB9 A91F  7864 8C5A F85E 8832 CB7F
uid                  James Gritton <jamie@FreeBSD.org>
sub   2048g/94E3594D 2009-01-29
```

```
-----BEGIN PGP PUBLIC KEY BLOCK-----

mQGiBEmCOzURBACOSQ8S2bwRYqXrfV9/pT8BmnGl7GYrkbDtJqL0IaTV1Bmdw7ed
qcDjMT55c2LEQlO7w2EG5z7JfaBnP+jV3X/gtH37gcqClcJRxJ2uhT7fShzmRR/U
5iTbAt0BwDF/W5LFmxajhZvw8NJKeMk8j0kUwdTzSKalN+iAhXEhqx/uWwCgz2qg
9utCYdwfeSmRwebBIQhPq4MD/2bWpo3/Vw3PZzNsja1l/s8jQjxkMoXJ8LlYFoYW
vc5lMBeR0nb1lZrnBvQGkEJVSPLXLvTBYireyqai8pt+Uk7D1oRevpsD/rIsSZBV
MVSa8jUqPF0HC0vWrDd98HDq/RJ3SD4HHhiWJ2wA8YrftyeHzZ0kiJYzggQ3UPM6
+x52A/0U2kBqBq+HqA7YWTEo4pn2W3adZCT8mwmsDdEnC/uTvA0BHBN1HfgCxwee
TSqOwssFioHCVu+N/lxKjqy9ftHI4ljSuYOPpC3q+LwFdVjbCQ6ynILNKp89QiK6
B5TphmOTQJ4ytVxr/tcvzDOCxbtyG6t7eCJBlfEgGjZLQu7uYrQhSmFtZXMgR3Jp
dHRvbiA8amFtaWVARnJlZUJTRC5vcmc+iGAEExECACAFAkmCOzUCGwMGCwkIBwMC
BBUCCAMEFgIDAQIeAQIXgAAKCRCMWvheiDLLfwhyAKCP4JGKCayDfY1f7sBXhYSa
6Zr5KwCfSy1evNxNmp5TwB7RBpEZpL2R2C+5Ag0ESYI7NRAIANiluE6e3GNLyLTc
cc/SQ5NdW4/B89yDQkZi/f7mUAMiS73iKoe555EVI/JIFsHUduHeYMB/ERDHNSUj
RmWVkb4r8eVSlMVvoU8sBYGqihoYtFXYT7rj8vvq6ufkF9RtBJLTLzikEg07jfQk
EzKr1eFOl0v76UGnmqrYiTXOAJoXQIH4+Kt3pWd8jz0Lsc3Kd4+eMW2A+eXSpShb
yuQhvtIkSdOLDa9PV03Y/GweSCbTKa5+oTmCoKvXJYjDHwkuj7n2dog8vo64Oy1h
z8mPPFyDXr1OitDdA78Vvpu8afz3Uev9DMaKd6WIEtVUprLOXyuSixn0x0rvImes
t6lHX3MAAwUIANKigPUT7boxzc93BdWUOKrZEnjN7zVnIqUMizVgi0K9nLM+lSpm
exPfoEZqCIBmAmDRYO50Y5Lwb2R6V0qHFBmIvZZ9Ih4YosXuu6oFhKHjamRK6JXI
hh5mMrOZnfDRn5YGEr3ZCEOGzdW0pY1t8THd6mtXmK7iIKKy+3u/WHf0tCJDRXk6
7ETBWwqFTE3XpZz09aHRV2470GKESSbs1Q4Cobc8ZIifNzr8kfnWPm/EH2UCNpnZ
K2UvAxi6SRYVWIY11SRS/am+DRGweKfm9+NZpHEk2yJknHd95Q3IVw+fX+2yKVQe
```

```
L+X9H5BR1y6XxKbxqrlWF5I2FDJo4BzOA1eISQQYEQIACQUCSYI7NQIbDAAKCRCM
WvheiDLLf1rdAJ976PPYVcvK8Q/zKQrMv7pff09z2QCgut3uY8LEhlK39qZCF9Cl
2+bu5gU=
=Uux7
-----END PGP PUBLIC KEY BLOCK-----
```

#.3.126. ##### ######### <edwin@FreeBSD.org>

```
pub   2048R/C593B37A 2013-11-02 [expires: 2017-11-02]
      Key fingerprint = 7046 C56A A497 73C6 096C  3F50 11C4 8287 C593 B37A
uid                  Edwin Groothuis <edwin@freebsd.org>
sub   2048R/731E3D42 2013-11-02 [expires: 2017-11-02]
```

```
-----BEGIN PGP PUBLIC KEY BLOCK-----
Version: GnuPG/MacGPG2 v2.0.22 (Darwin)
Comment: GPGTools -- https://gpgtools.org

mQENBFJ0hDwBCADEV/DRPMGZEBTMIIT+yYDzc+afLVB93VVrDRC8YjHQL1pEFvhn
G+bmuD6hjFhv0ZK4p5iiiJmpgnCKQ/JRRRn3vCY+yk47omqxLlelhkRAAM8Z5Gbc
IMgx1UfK3dtdkTvIVghkqOUhe4T87AM2KYAiHuhtkiRltiz7LlROYJphTdV5AI2C
v8AtUjzPVz4Yx1rxXiAvLynF2ht3YsmLHJ3tEw//B/cRy/akCgTQXbE006lvdiiY
hPq3AkvdLIMrk1OHeWoaezSfaKepazIwgpwywfglJICpM41WaY9BPAfSMRlA3mli
fIWJE1mx6v7gXxmmS2KozoeUUJqxtC7epRexABEBAAG0I0Vkd2luIEdyb290aHVp
cyA8ZWR3aW5AZnJlZWJzZC5vcmc+iQE9BBMBCgAnBQJSdIQ8AhsDBQkHhh+ABQsJ
CAcDBRUKCQgLBRYCAwEAAh4BAheAAAoJEBHEgofFk7N6FXAH/RqLoxHz7pilbPxW
bhvA6VgOAbXdC8iGbmWMj7IxLmUT3rcD2q0GoDsZgMQsZQxTTMcmEt0iKwNGmntC
Cyro5U9BROYS3gf9EDL9blCgbZKWu22QHhJGOD/ZZdDvBiweJwwC3DNAnIitJzuQ
Mgo5IhoPBJTB3zoklk4IYhdt2T2kcOu+jCjM9nld23UzBOR4KESGAcj4J4UfO5Id
GdVvQdqdNTA3gDu5MJm8j/9l7h+NHFzSFuBQiIb/yLauAg91yP70QpU6gxiEG81g
4czTMKNk9NbkMQd2cWPjMq59qw9fAi2Zz+ApNuPO5u3peRB/XsskTlCXMknqM4fu
tcmogjC5AQ0EUnSEPAEIAM8SFImex0wo/2uNzMUEjxmu/UwuOymq1PBKAbZ/GBPO
fuctbQtAK1avT4+ft8nTUT/TFhEQnkMjq65Yd7JB/jiWwDOjwOmuS1hhkWp9YO9h
53Uo97YhDDPRh788j1cQtBj1rAOHaNMJ8K9QsJZo59oxeUajJxP779/9Fj1ElIt3
bcpwMiRd4+k64o9UVxG6KHfC32S8b5aF36Br9ZLtVwXmvO8j8YwmdHGkYhajDvKH
WmXsGSk71UYsWeo7Enji29KzAEuzZP2QWWtOw3U0nJUhoc92f5fWuEwUixph2lzH
lbzCgHWV7tlxd6eBnXh53dIQoCG/wN6p+9ygehnejysAEQEAAYkBJQQYAQoADwUC
UnSEPAIbDAUJB4YfgAAKCRARxIKHxZOzeqlwB/9KkNeew2fVxMLIazMXdPKo/E13
R4KSYJLReItJ/g3BMyk3M95S1DWiDV7h8qXxNcOw/Vgd72fhdJ/dMuJBSvsbqwPn
KxqtkB8/lXvc+ef3xJ+TzZIw2aAtyOD1cC2j1lZSQ4NVRe4qiMRRW4RvQX5fDXmK
c72nxtlu4hESPeY2pzfih4Rbz8rQkEcCC59VYTNYBi+08U2N9foHu0x4zK7WNlL3
33Hz8fARXZ8h1BS1+o7EfvEnkJrFtOaTR1jlCV4zG6uMONy7TJc/z1YVjjxxheim
/+c3Pb5ZpvXvfttBJ365V+bGhqw1xeh8yb0wu30F3Ep4OT8TgUFszK9aoNiG
=y0tR
-----END PGP PUBLIC KEY BLOCK-----
```

#.3.127. ####### ########## <wg@FreeBSD.org>

```
pub   2048R/CFC460C5 2012-09-28
      Key fingerprint = FC40 5CD8 0879 7F50 0036  D924 D9F7 8B27 CFC4 60C5
uid                  William Grzybowski (FreeBSD) <wg@freebsd.org>
```

```
uid                  William Grzybowski <william88@gmail.com>
sub   2048R/05577997 2012-09-28
```

```
-----BEGIN PGP PUBLIC KEY BLOCK-----

mQENBFBlilQBCAC3KOf/7RxT6pjifT4C8KtW785AUl4iNKMj4OH1SYL9XjCNiGA4
+XQhOybsHZw404W1egVHJWQVNgHgKcP1HYi4D7UTK+XSvKpyCSw6BGSgY0bCnDgR
SPmGDdTlOe1HPqSt3T9cAaQKpGqyWLoP+U7aFIG+XV45N+ACIopdnA8ogCl4HQwo
yRWyunCuUgzVYwIq6t7iza4qW1NUsE7JzCw71i/R9QPCWjRD0nNS5YyPmCQvWPgx
rzOIjXfMoJZPPq6qbrotHg4GHau0dFBhDL/7faK9W69wILgLfmYqjNAKPqbRsmVl
3FEOPw3/rXTgtOkuVW7CyIFLT3i6fGaezT0nABEBAAG0KFdpbGxpYW0gR3J6eWJv
d3NraSA8d2lsbGlhbTg4QGdtYWlsLmNvbT6JATgEEwECACIFAlBlilQCGwMGCwkI
BwMCBhUIAgkKCwQWAgMBAh4BAheAAAoJENn3iyfPxGDFmDQH/0tnel9kLZOWFo4A
DiByIM80CDHrHGmiKJR3xvvzlANMnbzMCJFTjvFLjY43hNJbZSr53MvDJjIF2rU3
MPAQUiJX6no/5rRwhWR/vaaMSIha9vrBR6iPsRxVU06XpWSY4Are0dtT7Uhtl24d
1hfc/2iHG+E5fnPOi3Bk3k0c00EeH5xeDKLStyi59nkoipy6SSPhS8DAMoAhmw0C
Kv7dIs7aS6NXxOx6p/8/dQEcGhPr0eOCQQjDBn/NYxv+wjF7Wswl4hlnP00Pofjh
zPqPebJgODAytcWrsSXM+6psETkSNHiW0qA5gOCYPa5eh/bACJyQZo7X4St81rUu
BZDQ+tu0LVdpbGxpYW0gR3J6eWJvd3NraSAoRnJlZUJTRCkgPHdnQGZyZWVic2Qu
b3JnPokBOAQTAQIAIgUCUVrk4AIbAwYLCQgHAwIGFQgCCQoLBBYCAwECHgECF4AA
CgkQ2feLJ8/EYMUFhgf/aKiIXsxOrFNbFgrNN+RLhtUuqLIt2a3AQWdwx4m45Hw7
dMDtZ65QuoT8ChJmXKDEM8R+hK0uiHqvcN8NlI2sUiE6NvJlwhtlonH/t5hbUmIM
1KdA2n8dfqErdB1A+G3sBb2+ySZU+O9h/VXAlsmR6g00Et3l4wI67VNIFdo4T0GO
EN6k6uzHqftlBrY86hC+5Sjxgd8pK9x2bKYAioJkDSdqjN8PuKImyRoU1MYmWdOJ
Uq9Zle7RfKLZ7HKfiNEWIzSOzPf0AsLQ4XRiHsGQLtTLX4pVGuto8VsY7orgn9KR
Z9/Q9t+5wtV9j7/2KvUncRHsrHyI685ucyjGhbc8o7kBDQRQZYpUAQgArPu98lfF
9vQKLtOeM/y9Xm2FyqWqFhdL0IXD2hNDpEYtdkZoy58j+U6yJSQLwNge32SMgJ9l
ZeQSR8hNUBRrRbeQc02/0oMmF1HKftuO8EE6T/e5IK+P6Ys9z/wAsLjgL98P7wVS
omefIiBs6JkcvVsuEej1gCNB8ih6gX1+OUd1Yk2vdr3sfORCHVvu2RgJeq0o0ixy
+68iiUR0zhWIZ1FKkhsJhBe0/vrr8+BFUgnArWDMEzw6jViYF6IJ67+D5Zl2RxME
4ExHGMzRmIHv23p2g+tb+5Pi+xzZgVHYW/lIQvQL5KS6YxJy5Y3ZZyUI9dWuY8oi
gWQG2M8pzTyRhQARAQABiQEfBBgBAgAJBQJQZYpUAhsMAAoJENn3iyfPxGDFd7gH
/0SqvDUIpQHY6sKq5+D3+ta2tiZCLsjebaD0QevQdnhmd+KasNlsi4tTBwUJ5flV
F/FYFiiv9EeRRxsisvlr8t4IuB5fQrNcnsHSNXHYVyhiF0lLqzE0zzr+4Pii4/mC
1e3/QlchruGqOucTg8a884TiWpbp11/ai3G93umyDDvtDy5xwvf4UJNZP3G3vhFK
GTRlOJmFDgXlsJpBp6E5+R4K7atv20WrZ+ZqPeCnXaNi1OhVxhqG+D61uInye9rn
zRZJQDc3vCGTuMx2cEWPUIoURs17+TS+sSPQ9YQFKUBERwjh0tFd7DH+AGcf5yYH
oMxesc54A/7tC1WbOAgS8gM=
=ZnO5
-----END PGP PUBLIC KEY BLOCK-----
```

#.3.128. ####### ##### <bar@FreeBSD.org>

```
pub   2048R/3DF5F750 2012-11-13
     Key fingerprint = D367 F6C8 2A5F 2921 70D2  B446 27DD 6FD6 3DF5 F750
uid                  Barbara Guida <bar@FreeBSD.org>
uid                  Barbara Guida <barbara.freebsd@gmail.com>
sub   2048R/1DF7506C 2012-11-13
```

```
-----BEGIN PGP PUBLIC KEY BLOCK-----
```

```
mQENBFChmNUBCAD6H/nOlsSUv1C4GJUHns+0YmdcqwpoF06+mcfJXQ9ZIYz0mNqd
7b03NpOzSscwiBHazZfACldGB3+6A8cNMvCH5BbENjeX6m89i8tEzYA2eDf74fw/
0ldHyHZdnZuXJSQgooztjRmzo/5I2g2ScdhhYAOW5aqEqlFrQexD+0ijhwUU7ylR
BtMlSwGozHpoynwtSNsOZVyXtEQ4CidgDY6sKx3jhGePh1Pqh4KI4mDCNh7hT48I
v5elyTTHKj8Fw435SNfFqCzVE6M+POuN5Zydetk2ru57RD+0fnCsNc9sngLRVBM0
xxOokNE7FpzsIBQ6tzLz+lZCz9L9uzuHjHdXABEBAAG0KUJhcmJhcmEgR3VpZGEg
PGJhcmJhcmEuZnJlZWJzZEBnbWFpbC5jb20+iQE4BBMBAgAiBQJQoZjVAhsjBgsJ
CAcDAgYVCAIJCgsEFgIDAQIeAQIXgAAKCRAn3W/WPfX3UKDpB/wJijev63A8tQ64
IqQvakpS5RAsrVJ0WqtP31Cb7aFWkelmyIabwOgfzeNgTyF2pdAI1+6mx24/C9AB
ke2HwFvg7rXGeIm4S34tCvixDiJ85WHX08/V7f97//brueXE9EPjNZx9g9+fjPXE
I9XAmVRMi1ZfF8HUHZUrJoEAUCK7lpa7WKmcItW/T/ojLVFSl3j3FJP1dJk6iHKW
upKLjZ1gA33IriHkYkieXkPLCvZw/LD+Ei7KYyf7UacumQjx/T/jp2q282qyJ25A
p7FEYY2oBQS7GHd+RLvkxZ2PeQJTgyoEoQEd0C6XU0oHpo658NToc91FKA0jfjcD
cjESoWDRtB9CYXJiYXJhIEd1aWRhIDxiYXJARnJlZUJTRC5vcmc+iQE4BBMBAgAi
BQJQsk/8AhsjBgsJCAcDAgYVCAIJCgsEFgIDAQIeAQIXgAAKCRAn3W/WPfX3UH9V
B/0a5kosi/15TTmv+Y2cFNtMm+LxGUv/xCZ+oaWJyTUAWojEWvaek4//PZ3XMVxh
K48VvQNxMWZOsZc6mo/gelEaUZJ0mtR/FdK8CiMynKQkfifsjsz1Sjf0o8WdCr5U
ghGKdj33ssw/z4cxPUTgeGGwPjnI4O+ZuD4SIk0MydQREaltmdBxpAm68mKLZCjB
/lT6TiD7NRKVM+2KZXgNzdjiSQG4aSa21V/d2bk0mZWVvj51Oqx+vlfs3/u+cO6A
msslous7RMR4fuZAh6Uewky4OsDdyEcVCsTciG6QatqYVXfCXM/3bOXX53eisfIJ
iTcbOJdO+qBzqC5e37ffOG1IuQENBFChmNUBCADOHnVkZkSyHz9iagHZcJ8UlA91
87movEUtJLFRQbgRK3T7qqxwVMJMKGPrOZpkg8l6zPENbbvVWBQmjjoN8v5T6WWH
tRY14AB4I0tJMfNSYoU3Jg6u/vthw86y7SBrcapvrABJ1vVHGm8W3Zsjftcs2sEr
iEp33O9hh8QU/Ynr1GUg1IKAC/14mthymSi534DGjnVID6H+Hcpm1pvKJpkf0AvZ
d0/pcI8vySZpHw4DKO8bF2zPoeT/E46xPj8U+PP9aCrryOVCh7lc2nnVJeIe6jgC
JO3ka/qRyHb8Er1mJpl2IISfG3Sg60vQVKou+/xsOp3GkrZYj2YHwTKk4ckRABEB
AAGJAR8EGAECAAkFAlChmNUCGwwACgkQJ91v1j3191Atbgf/e9uK+1tHJgRl5rdU
gzRHHrR1S4BtoYe/dYC1UvbXjZOthbVAoLOZDcU/eU9qTQI57Bcl+JdjQr9ZClbc
akxYNKp7PtTDARBwNmbU96Dpf1ef8XdwiyD7Ifl6mgDkevE9AaSxOQjQzaePiK9h
r8DSxlL7wDQ2QqsDU0mdnOxS99v0le4FoItlpujtcWwXG5eTnEejD1VmCorumNTD
cksouKVOSfzl67swNUr5/8gx1PV0WvCmCCzVoXjg5Mpn7rtBxH8nOUDrXKTuRtRr
KQmTCRJk7gkKyUDkdfhyoPXo0E2rRzVKw+BvzmmHRqGd9K7ixac/5QFHfvuNtYyn
AA+Qvw==
=8co3
-----END PGP PUBLIC KEY BLOCK-----
```

#.3.129. ######### ###### <jmg@FreeBSD.org>

```
pub   1024D/6D3FA396 2011-03-03 [expires: 2016-03-01]
      Key fingerprint = 54BA 873B 6515 3F10 9E88  9322 9CB1 8F74 6D3F A396
uid                  John-Mark Gurney <jmg@FreeBSD.org>
uid                  John-Mark Gurney <jmg@funkthat.com>
sub   4096g/0A4C095E 2011-03-03 [expires: 2016-03-01]
```

```
-----BEGIN PGP PUBLIC KEY BLOCK-----

mQGiBE1v4mkRBADosekDv7XPyOWmKL+iT+Oc1/FUHxO3U5OC8CHEYQxoLod4jJjy
x1GJ+nqZcwtnhww2/1+ty3LwHvsCYj5jeIsCMpjHp456+2Hdw1w2fC8hH0ENZR85
5SnQGh/Ev7N3m00znbZLf0xPoaUZKFxa6Tmv0KflCw2Y2WCsN4qyhYCkVwCgzjni
jXdXdi8ejv+dFKBmb5Vo6GUEAIlLD2ofYOsa3gQtdIyh9irx8PSri8qRAA05VcFM
```

```
cE8r6F5pU53f9wFcD5KFVLXNRby8cdNhWar+K6WAhICGnck6ytmqVE/udZzLLmjX
6qedsMpQSmkXB6xmUnBx8DQAfH4+V68l00qsZ9pJphNG3+L9uUERQwWDQP/ZYzVp
R3hVA/9PXTqcF1384HKOeeddBowCPDJUmYeVm0d9jZatOwnrnhDnZgT+LDS96xm0
R1yO577ka67c2bsDT2pbSYL5hkLWytXtLZr0nbTcczMJ1Bg4XIW+/QTkh09c/xhV
J3pol7PAnrflYqAAaioxffVapFoyBdOui1KjrmPfVruHjj10RbQjSm9obi1NYXJr
IEd1cm5leSA8am1nQGZ1bmt0aGF0LmNvbT6IZgQTEQIAJgUCTW/iaQIbAwUJCWYB
gAYLCQgHAwIEFQIIAwQWAgMBAh4BAheAAAoJEJyxj3RtP6OWS0EAoJE6fKmBrwM2
vBWK7mVbThebaQuNAKCbgANUv2cKs5Jy2hAVjTjno5rr3rQiSm9obi1NYXJrIEd1
cm5leSA8am1nQEZyZWVCU0Qub3JnPohmBBMRAgAmBQJNb+MKAhsDBQkJZgGABgsJ
CAcDAgQVAggDBBYCAwECHgECF4AACgkQnLGPdG0/o5aKVQCfZiykMZLK0FR9vGuc
QGBtjzNLs2sAmwfgI2Cnbzk8JXGxMGOFbHY4YV7zuQQNBE1v4mkQEADPw1wOhnre
1LzHlU58meteE/Vy+OnwbYf5zzVqo04Sdl/BYGZhI/M7EQwSGV1FZV4r9JQg7j18
rrPKT3vf5TYFBpXfgRYxxYxM2g8zCbqeJe5B1BmRu3Hj5hHi1m5P7M+cLSGUE03P
pAMD11zyqJK1f7oF6ywpWD8Lcxc4n/tHzVUrH/fM6DuQE4Yb5RWQ+nVVDTyJ51Qf
seD9PAIcLzCCjOB6qP882auQ+jfvld4+yWbpl0wQF0K8YXHtZyAaQUMANcgd6Lyd
eQMwSN6gi6GxZVaUniAMPJr1lKd/tiLDxBcDDAdYYoDaHiCyab2dXcrhG4fCRmPT
IYZbO3SPstlCKoo5ff8AUiF/K9gz6ON3MloYp7fdDBjgQtUIVXfb9NRxElNLsGvf
qIVHOCVe3s1e1hCg7YRuDHLLsmVQfol9k2MhFiGIphaxgr4keurGdUN4S8KnzJTW
KiTJ2U+P00oi6/McNqRRulbh3kk1UTlkjWtfHDfWwCsZtT1XaX5dD+7QCUJDOXF4
gbdX4K943uQIrcbO1G+n9dMGCahHlTnrLa+AYaHkv4P0mRvxB4P6t1GHGJ2vBsSX
YEi8iUP/ee3WM1TGnhL4lleuklsxpVLyZ8TrSpbjrbLgpHPgrAmheGt1agPr6oJ7
0UZw/CTDBrzC4ASHPMhIjwZOgyVYs8+AIwADBRAAhAfgy4b32n2bbR4Qo2GhA4Qw
LVRkB81cBzuP8iVuLHYHy887HEYITmD6+Em0TxUpavuntHUIDlHfNNPgTIv/j2Na
am1cPziXCCOvEfM2nEhi3cyo88kT5/aUO5PcuLX1p1oJQJTK25wYzdduuyHozsyR
2XYb/UfIrxtuSyyHuJEhXrdbL7tp2b0PsQn3Fv45UOtaHqp+J20UnFwkTqKakx6w
oUwCNj+jTCthbnBmwNIuo4+Gu2ipYbWZ67lJLVE6zJ0/kJk3JAcTooZsIfIlSUUe
F4Z40LJipOitIsGwGwYCUHQLiYBfcnJNoT2PWatACnrhO4SQAl3EHls2oOFObXWN
FVCj2XD76Q/6TZ4Gxbzkf3ExVQapTeoBVtxpU/Bxa3TFy4fN8Ogvf+XAn/CTH9N5
TwbxxvFd8RXolTVdKAPE3EoZNkNW9bO2oQOCrh2dNlvVOye8H33y5kJie8kM6CrI
O79tyV3owu2hD7wNOIan7Pkh0VN4d4F0fTWrO1VdyKDdHKY9XQKYXQnMo7kBvFd4
sSu8ljkaeDMTeQYSJrc+YdsthmA3E69y9OATObiS0gcl/Y7teP9dF/K1DIate8Z5
6b333Fg0yesBl997Z6kQSMAFhwQlkq959hC+urfYd5fx4/306WoUJqy+ZR1eN0cZ
CnZoL8O3SmZG9WTMYOaITwQYEQIADwUCTW/iaQIbDAUJCWYBgAAKCRCcsY90bT+j
lrfTAKDLLzG4jeNeYJYz5lfmsgnt9A8YGgCgw78CtZGQhCM1stwwnMKXzADhlU0=
=HmsJ
-----END PGP PUBLIC KEY BLOCK-----
```

#.3.130. ####### ##### <mjg@FreeBSD.org>

```
pub   2048R/21489259 2012-06-03
      Key fingerprint = 3A9F 25FF ABF6 BB23 5C70  C61B 96D3 5178 2148 9259
uid                  Mateusz Guzik <mjg@freebsd.org>
sub   2048R/EA19FE8D 2012-06-03
```

```
-----BEGIN PGP PUBLIC KEY BLOCK-----

mQENBE/LxOsBCAClEi5g5IYj8O/1uc7Li2lpx/0fPAZ6/LwOMjvzRHDHEc/yCo9N
/zTYToL+dQBgIxYj07PVyPp584CuxvesS4VYU+VXXJxxdtMq9gEi+siVCt0cwpWm
bVGTZgLcqZqUT/sJfPqyREmU+hUcR+ELHGjD2zEiOJZg2dB+EoqE9NLFcoUGasRq
WKpfqdm50ipVbTU3SdK2mh5CnqC4xp5LXgBYa0tZkQFNh9mSf1PXouj7Zn89Ghzk
TaS+ZbyBWgftvZRxqUaxtK34N1zdMKcWzcLsOAaWLyepBkvDzh2tZ55PYml7f+Zf
```

```
7s0e1n5Sr5T9GysJAazd4Sny/6Gcu+Bm4ToLABEBAAG0H01hdGV1c3ogR3V6aWsg
PG1qZ0BmcmVlYnNkLm9yZz6JATgEEwECACIFAk/LxOsCGwMGCwkIBwMCBhUIAgkK
CwQWAgMBAh4BAheAAAoJEJbTUXghSJJZBlAH/0i5SyqIB9CBKrtUGrvytgCRc3Ji
4bPlXc9uLRs88AFj0Y9G79vioIgg3Rnm0B7fOtlcBsFTV/kZqUEcO3iR8MJDR7oZ
rAEyEG/fn++afroh1iqgEyOIaO7msQvNqb0NB/HJIj1EknWqVAYBZ4WiRcli7R5A
P/JT0ArgTLuKu17MkOhn0sBiZdrep3fN7z2OgY+BNgbydb7O/T6B8hjah+TX7rAB
R+EmggzXVwQbDQBTah+BjeER3jSd11zP7e4mO7CEkg5b8dXnWaF+n2aj05iM/axK
Pms+tZwO47/OKI17ZjeAjxAWrZcWuavWY2BDNzmCYpuq+x3x8D75VUMBnX65AQ0E
T8vE6wEIANUeU+eTvPlGr2ODloNKL+KWTHDpcpdKyljCvKA/7pI0FX8Ojp7dCtvz
UyXRhL0EuzG8ywUhxpf+KkuOlxD23Q6+FiKDL3oTtwAmYaaslo69zgLEX0ohN51K
6QOPQlGFdAxHbp7DVb5peJyC43G2+5JWdwNq13Ha3nGWvWn1Qql3A9xik7/oFRit
NATwdp2oecyFBkfhkQrGbecOmaa/hEW8eUg6pgfz8A+Tk9KjaKqJGc5vplANvddo
3ngU/PfIoUb40onLz6ytzUdYyHXiEkcx+Dgu6Pb6t17osFHjb5FlcnYnrKen64hU
IAAH9ckP5HqsOE5wIM9M+X5JczNtY78AEQEAAYkBHgQYAQIACQUCT8vE6wIbDAAK
CRCW01F4IUiSWRr7B/dr9JsKVhfaXzF0L7cnzYWV5QqJCkvCuklEqd+yOdKPfJig
ZJVtjFVlRO8u4l/Z+F433Pw+gvBkR8vVTw2Ni62vyIspR1CTG0X06Vp+5qHzVOZd
LWkQWlbVDgWedAY6i5ABscW2VM9wenrDJu0DuSMHTdsCp8Z3L+rvBjRLmA4WzyQd
O/IUyrZmyJP87S9RgEe4L7JhDcWNDglJEEgX+Qgd7FJOUBASlRr5aUZ0iYM00mth
d/EdBbJp+tCbCOfxFhXp6ULDkS9ExN/NwVDL/GBXu5ckU1shOVoDwPO2Ib0lfXkA
r7vGsL7VXiKw7ITHQKDJ/dc8ab83QPdl3W3QeSc=
=gTKh
-----END PGP PUBLIC KEY BLOCK-----
```

#.3.131. ##### #. #### <jhale@FreeBSD.org>

```
pub   3072D/8F2E5907 2012-09-07
      Key fingerprint = 009C 54BF 32D0 F373 8126  C8A1 D8DD 2CA4 8F2E 5907
uid                  Jason E. Hale <jhale@FreeBSD.org>
uid                  Jason E. Hale <bsdkaffee@gmail.com>
sub   4096g/7081A001 2012-09-07
```

```
-----BEGIN PGP PUBLIC KEY BLOCK-----

mQSuBFBJ7kMRDACdF9DTaE8bAAGh3Q/Dd5Ckst0s8Qs7cJrb0qWGRUqV8vmvJr3J
b5v+Bgb4wSN2UM+Gl9EJ485e2zJ5TkzrUgo3rFu1quPLnPehHDI97fYtA3CxbNCm
j9tyvqmMKbkKwHkTvyIV+Rk8HBbWQcF3fSaVDqqi/XodkpXUrn2zom6Cy2/yC2+J
H4+ebR9QjQYoXxYl3MlM8p/W8QBU/65TZPCFAdvI9bWL2f8qHdU9TdIOvboGiWbh
gsDIYqEmI+2GzOrPvnuTPoKLuaJv+6MVdnnnqKGo/xMVml3Kj5QgDzjvs4+xVVAx
D+7mCXs9LBYwujO/Wraq7ljr2+5ZER1EiW/jQgNc7jeg4rVQk35eF1Jiar/ztwhg
Sll1xbynuY41si+1O/dMxtP/Wa7ouvcinpzAVdT1JfAr1P/nm4ASicGCKlLkhROb
OdNaxvckoFB2W5PLccsRPOmCMveck3HrbCYh7Wj4GMPcnai4pvwG7Wd0xHjtQ4yj
rXqvB7mf+DL6sZMBAIroA/8lcVGnVc1avUWb2sJ0Yy8r8xZfGYb6b74XnhHNC/45
iQx3kLh9oUp8I6VygyYM0G2dbDOaN75omszFgFhxzzD6nRXZweTRd7j4Z5BRclsK
MVzZLI5ZRC3wOmcwxlELbANE6kaME8RU4g8ywXUHeR3hD6nJ02SQIJpUojFxezz8
7cTwK3s2O+8f9d9UqMUXq+xpBBg26pDLrr+eITHxiY4Tecbnc+76W5rgfvaJaCM9
yl6sMESUztG3qqibJ2iYy4tB2UmLWBMCu1tvSkA3B+jj2MLLMRs2OZunsbmozI9p
OdPqkPScQuAlYHpDgVp/eMmd+vO7lLuWc1feSJ8HHL5l27i/kSnstDe/NVF8QHsL
dKShZsITn94h80HG5rmgaGyTnw+t+K4dN6rb1+Xsm9Vx6i3E+57HTcQi37o/R2Vv
jgHp6wtvv09mubWdvHk01+tZRV9md0+EPjDsmBA5DSDp9Ccr2D4k1B4ovezEqltT
R8ctjkhPtZ1cv6UD81volzTE3N432Uz6Q1RvpROn2MzitirogG1LBYjhnfdhRfML
/Ag1LAu8EiEhDpt1GANT7NuQ/0zl7VwhEDFbEW7F8g9qgG3YnrXdbg41PrELJ6xu
```

```
VIrtz8tr8M5GbhbaZhRx88X/4XQFW7EiA4dmOlymwi5oxe1cgwzz/Z7khhNU7XAI
poByqiUzEO5viWP2nYL07ewu9nJ1EVcsdffH2FNooSMfAcH+ZmdMoK+kMOfb/G9E
DNYX3+RmrHfSnVbYJD45qIuYm8P8OgOcGTE6cgmSlRn6ki93e+to44ThwTSMWM/z
NmleNL2CwsX/whKGqZAaO3yRyAnTHIDOEfgf66wXMudvA0otEybHFxZnyj/KreQw
3SUWQkHBBxuaO1lVaPSE4qt+RIGsJM2ZzWZaDWkMN+qnJPJbr0tUjCVF1g+NUqCa
5gPmvJHDrLdmTBtlJbXfL255TnaGGwkN8zhYoqEyRa5MDz1tlYkD+cnbVU6xyXRC
nk7GZBR46j0uNl2W+rX9xoHFwNncGRrjKcr5z8+3R/e8CBYrvCwLebYhehegfo/u
MrQjSmFzb24gRS4gSGFsZSA8YnNka2FmZmVlQGdtYWlsLmNvbT6IegQTEQgAIgUC
UEnuQwIbIwYLCQgHAwIGFQgCCQoLBBYCAwECHgECF4AACgkQ2N0spI8uWQf5/QD+
JvzZL8okil73+M92RWXntxmwzZqylmCu8Id/St350ekA/2L4pbH+x1CDqWWHzL8v
qN6nyTkvwzgJQmANRIHKISb8tCFKYXNvbiBFLiBIYWxlIDxqaGFsZUBGcmVlQlNE
Lm9yZz6IegQTEQgAIgUCUE51KQIbIwYLCQgHAwIGFQgCCQoLBBYCAwECHgECF4AA
CgkQ2N0spI8uWQcMagD+J4u9BeA16uYSEFwc+eyklyH6qjJtnSoo/7NKefYULBwA
/A6wPS6lXIgwV/ErxBPLooDOUBDpd9FGVAlo/Bru4DrnuQQNBFBJ7kMQEACBiPvP
Klj+EbBXY7U0FYVLwONECLJ71B6dolunqQ08rGniXFaOO7B4a1ho5AJzfpCOWPq4
20rmo59H+5HaGUuT8JJfk1V8zfxaMV6ze+qOacRt+0uAfMiBvtanAbnIojcdnhWK
pxWZkV1VNma0xBkxNuZDy0D8rQ8c/wPlD2Lv/b7QXvk1rlSSNzw5JuwVk6TAGD66
o+QG9wCkV/jfZUgRpiKSuiYrgGxQZAsAcW5xDlfHA9rPPfmcCRzKwxq+63AIbwcE
LFJQPYO19JNzDBJ8RskTVnQfhL28U2Dx8jiDB/Qsy3m4fC+L29hLx8+YVQBsq1YX
uDaqtfKEnYO/495ydsCMH9qv6LxdrXuRXNglov1TCLXiDt0s6rCdCAkpTEDta7gv
RH8Ncycwo3YFOniQwwvV18n1dJlzue8o7OeGaw9YwA2JZlecJ5YPKOPpmmxaIrZy
m4aR7NUKVSOa2eg5jPc9rMRCnduZAu/nVRtOlEPQWHIsebq5o4UBDi3Nd4bCcRGy
3Fv+rWl8hC6oK31X/s545TTIJbsLbVSYA58rCMwGkwa6UjJJybOzhD/AgiRU4S4g
aQT0Yt0c3cBZyjJteCOG4BG5TJexi/59mOcC4dhQuD3du3sfpI0g+PFoZXQYJ3+g
xwAqLjHCnTe971RB6+Kud2UJc6uzSqBeH+z36wADBQ/+LXh7HQiC0GaB1p9SrbiL
X4d9vjQgjmbI1Zz76C8Cfd+Vk6LGiU00VKTdNKs1QnKfcOaJqly+xEsxj9prE2zr
jmU9RzYKSBDXKMdmfBFbvF30QSRlmiFuOwSNUHNOG31c5J4c0zluJFbZzSw5zFGy
cKiRBZ7DlZuSnNviGqyl/AUkVVLQLnHbBUAEvlCXcvaFhwfTzT5sUgSWcUL0O1Kt
89w2pmTjRSIKBsANb48WyujoeD0NjkBXVXDN1n7+1EjKh0v/DzhQgz6kuhY8PK8j
NKzolth2cDeOlGlR/xupyNZW1KpLmYOB37tACJtFWcRG0NKMqzTfzAVAl1Hll1Vp
qA0Ccou16KmCvUqwLWtEsmTswPCS0V3QKt2K0RccfpLQFNjKE5Qj1oguqhheFcB6
TjU2XPEShGelPtB18FCcE9i/DYsNfRAfaN2DevPLGeZBUqV2Vbz94+4oJRSZCO94
nUCAvp8l65euazPVsU/Xa74r9R3jmZa98XnoxlNWVgQ8mT+XcXfEqKow7kuO46vO
6QKPR4qi33oKV0qt4v4hztypHNTzkhSbSSM9lhy68kNho6o42EqcTsJFpaKMW9SF
PT0DcXLNQFhXJYH9nSdaW3VE+/2xygCEzNz4NROfaXU67wopqIb2GIx1NmZpgaA5
be4BWQaHtyiLjJj6PIDWjLWIYQQYEQgACQUCUEnuQwIbDAAKCRDY3Sykjy5ZBwCX
AP9elLKCOSeYFcEqwlvEZd3GASS4tAJPf7hPU04NEX4ntAD/QVdcx3kXm7z2IxLS
qpi7F0myf/uBWfkmV1doJFiQMf4=
=b+Om
-----END PGP PUBLIC KEY BLOCK-----
```

#.3.132. ###### ###### <dannyboy@FreeBSD.org>

```
pub  1024D/84D0D7E7 2001-01-15 Daniel Harris <dannyboy@worksforfood.com>
    Key fingerprint = 3C61 B8A1 3F09 D194 3259  7173 6C63 DA04 84D0 D7E7
uid                  Daniel Harris <dannyboy@freebsd.org>
uid                  Daniel Harris <dh@askdh.com>
uid                  Daniel Harris <dh@wordassault.com>
sub  1024g/9DF0231A 2001-01-15
```

```
-----BEGIN PGP PUBLIC KEY BLOCK-----
```

```
Version: GnuPG v1.0.7 (FreeBSD)

mQGiBDpjbB4RBADW+4fkXvVjAZ0A1X4wgXJQ4Eyes1LH7sTexP/Zm7sg1D/R9zV5
w2kBwOhICRX/hxVL76YZv2MTNL/d3pV3ZW2yV3Z6H7Pq7s4oVn2q35owUwLQZfSI
SBTnBiVN7NqMZ/kzCCdWBwg/4G2FVNFwc7RyuOFQL3ly1PBtgbANbpCyfwCg3QXB
K6AtFaEP2MA+SWWHQD2dNxcEAI11cbOHbYU8asIxbqYYyPOMgPsaLlPiTh6JQOO0
2OiGxoQlmZvkhlWf8B9ahCeYoKgA1zPqdHA2C9YMvOV2LvN+/Qi0n3hpqkfM7lLC
QMJgm1KxIzccWY9Iz09GRlIFm2JPaCVLsKh1QPW50c3yO9TMSa6lXwiRgvxPz76C
JHniBACa25NHH3x8zx5KA0FgMM15Wc481777CFVsKazNay00G0HogSICZ5lHffdi
1O5u+qQHchVKL0Lbe1zhdbVHdSAbEqnKTqseVMQ6I1TVu4gO89B72aY1RxAnAYjh
PAb5W/RhZBSR5NDVZyANnqaGE7U7KMqn4/E0lC7w1TzoIZvDMrQkRGFuaWVsIEhh
cnJpcyA8ZGFubnlib3lAZnJlZWJzZC5vcmc+iFcEExECABcFAjpjbB4FCwcKAwQD
FQMCAxYCAQIXgAAKCRBsY9oEhNDX55peAJ9NKai2qEcFLxzC14qDz80zBGwP0ACf
YhsW5qhTw/Rck1Id2W1alUEXMre0KURhbmllbCBIYXJyaXMgPGRhbm55Ym95QHdv
cmtzZm9yZm9vZC5jb20+iFoEExECABoFCwcKAwQDFQMCAxYCAQIXgAIZAQUCOmOL
hgAKCRBsY9oEhNDX5wXyAKC6VLe3svRc+FgmmjPS/EWvi83sDACeOpmPRbViajOw
4MUhKA7hxnRlBeG0HERhbmllbCBIYXJyaXMgPGRoQGFza2RoLmNvbT6IXAQTEQIA
HAUCPSJfQAIbAwQLBwMCAxUCAwMWAgECHgECF4AACgkQbGPaBITQ1+dSxQCgsBwM
uDviakYEKswiv6zMHfYBBCEAnjMyu+oxjKOWOo+of2qmtQH2LNg9tCJEYW5pZWwg
SGFycmlzIDxkaEB3b3JkYXNzYXVsdC5jb20+iFwEExECABwFAj0iX2ACGwMECwcD
AgMVAgMDFgIBAh4BAheAAAoJEGxj2gSE0Nfn6bIAoJlPaQlqk4wbNGoscjigAp0R
B9ooAJ41JxSh9w2S16mFTGNKvVpjXw15BbQyRGFuaWVsIEhhcnJpcyA8ZGFubnli
b3lAZGFubnlib3kud29ya3Nmb3Jmb29kLmNvbT6ISQQwEQIACQUCPSJiFAIdIAAK
CRBsY9oEhNDX558OAJ9iOqCDUX4cdNMSZ1KBQg1gfTn1yACfZNL6BY+mYC+XV83L
7DXacstXHlSIVwQTEQIAFwUCOmOLtgULBwoDBAMVAwIDFgIBAheAAAoJEGxj2gSE
0NfnaM4An1YVu3iDtrG314UIuZoTw3zd9ucxAJ4yg3vWB6ceg06KuyaGTJSdZ1Oa
p7kBDQQ6Y2wkEAQA0RSR8vkmX33oyYl+LwlOmemSKbSQFZNImw5TDcRYX83fa1Z1
4oIgJSk1h5l2jx/+29chVR1nTNqPYlRQEDMxVby9rMq2RAnjorM6oDdtIQIBNJ63
vmUcUiORGnKhC0waajpmZibcxoUFk1KcLyfxOT0JTOLgsJfqdqUENIc6NqsAAwUE
ALaLYnBOoIr5Wm/KC7wRtS4gHeeOeskZyyoa3+AeBorDl0VvpgYwlNdAaP4xJrx+
CH6UYnxrMgCXG1l4dupkGXOCRPlAcM2ouEyDIGHRTVqHy40khZnWzN7xfZhKNcVd
FxeHqOG61ZrhcMboxZrdJC7hK+sYrbngeKRiDs4VRoOuiEYEGBECAAYFAjpjbCQA
CgkQbGPaBITQ1+foeACgme+2LKdFkytbn/JUhBqPYVAD8KQAnjP+IDVQ3PDEKRkv
AFGJ6i5SrWJ6
=j+GD
-----END PGP PUBLIC KEY BLOCK-----
```

#.3.133. ###### ######### <dhartmei@FreeBSD.org>

```
pub  1024R/6A3A7409 1994-08-15 Daniel Hartmeier <dhartmei@freebsd.org>
    Key fingerprint = 13 7E 9A F3 36 82 09 FE  FD 57 B8 5C 2B 81 7E 1F
```

```
-----BEGIN PGP PUBLIC KEY BLOCK-----

mQCNAi5P5owAAAEEAMIKNuDnLGiTOzk3kGMmz1ii9FbYEM6fKdf0jSi0YSTxSWAn
7EZbBehJ3yTAYuCaGSEGXEWismycc98LnH2Fb0uI2EsJ0CVLJqxsOL3DK8XE0YOk
HjSKUpmJkh/BKrMAmUnqhbD6YIBiKnZh3ABt9+a7A+SakJQxvtQ9cYxqOnQJAAUR
tFVEYW5pZWwgSGFydG1laWVyIChMYW5nYWNrZXJzdHJhc3NlIDE2LCA2MzMwIENo
YW0sIFN3aXR6ZXJsYW5kKSA8ZGFuaWVsQGJlbnplZHJpbmUuY3g+iQCVAwUQQGso
RdQ9cYxqOnQJAQFBSwP+IIm2bFprpayabQ/VgXp10OD3sgIEtH8c99sU91LyotNT
ySif8DS+ujliDk5wVnaOlzqrV4sga8d2ybM81hdW0nxI9dNxLIp+ti90OecZMF6M
```

```
4PlsdkYGnqZDzXlFg4o70GSAWKjL9RTG5JvNnYWS453mCjYc3O4dm+1zzADfgcy0
J0RhbmllbCBIYXJ0bWVpZXIgPGRoYXJ0bWVpQG9wZW5ic2Qub3JnPokAlQIFE0Br
JFTUPXGMajp0CQEBkqMD/0D1K1hTJc8u5K3gpsk9LrnOVYpP3zHbSe94oLO5tHv/
b/Y1626xqcMKYfAIk435asuPnGRkMjgpsxPUKksfWMlUqW4aIiX7di6aMuWkgSBI
BXguu1Dk/qRImOZkNzWc3V+/CQ+PIauy2rZubfW2+oVkW1iEmmO7I/nPqDxDBNBI
tCdEYW5pZWwgSGFydG1laWVyIDxkaGFydG1laUBmcmVlYnNkLm9yZz6JAJUDBRBA
cX8u1D1xjGo6dAkBATkoA/9aDk7yNvh6urP9EWcPv5mjJt0yYIIjGpV7VH2P+mTa
dK14ah24HSaTjh4psJg/uFw4egAs2XxDKXrf1SHCaaVajC3VQGvKq6V2Ytmgw6qe
Rtt+NtrXVJn5EUnMY3+G8YCXugulym6bUWaC1x6PC0Y2IEzRkM3H5Et78gd2zujB
o7QqRGFuaWVsIEhhcnRtZWllciA8ZGhhcnRtZWlAanVuaXNwaGVyZS5uZXQ+iQCV
AgUTQGsk+NQ9cYxqOnQJAQEV6QP/ZFHefmwjiex7zEU9uhzjEdZhDlM0szKULUoo
TB4x3yiXiYlzK2aqppXbV+vl+t2VLhd3McH+SKSiKwoBVWrdqsXguruIjUYGMAJI
aE+Zh3OGUs8sZhtQqn3nE4+VngpyXwPwXPrDhQiwwJRxj+01lupNwS0Z6cAPmD4A
W1L0aSc=
=HsTV
-----END PGP PUBLIC KEY BLOCK-----
```

#.3.134. ###### ##### <ohauer@FreeBSD.org>

```
pub   2048R/5D008F1A 2010-07-26
      Key fingerprint = E9EE C9A5 EB4C BD29 74D7  9178 E56E 06B3 5D00 8F1A
uid                  olli hauer <ohauer@FreeBSD.org>
uid                  olli hauer <ohauer@gmx.de>
sub   2048R/5E25776E 2010-07-26
```

```
-----BEGIN PGP PUBLIC KEY BLOCK-----

mQENBExNy2wBCACnfGsjuSER/VsGsmS+w4R/Z7t1nnLydNTHCLkQn/UHpCFrmtZL
+Mil1qgsE3+japETQ5LOsJaJOhrfGXtqD51baVm/CqCkj6Hl7I5Ex0GDqmKyMBrx
SqBKvxRLwQF4yrvfoqQsfbMVnPPysFabbJrnMS+6vCfu8DnYkg1RgJTq3j/WZUHw
fuHT3zJwliyKJjQrWEFLeHXsOvtfBIJ5XX0s3NKrfBITsScTXgjCMUZwyadKC3q6
Y++c4iOfZFbzPA/8+mt3EAhBrYbD2nIJUIqM+PJkaCfP5IqDgSb7bKPCjof4M8CX
OwjWCMh1kfYVmf+j26tkBmM7ueIq4eTMHFSLABEBAAG0H29sbGkgaGF1ZXIgPG9o
YXVlckBGcmVlQlNELm9yZz6JATgEEwECACIFAkxNy2wCGwMGCwkIBwMCBhUIAgkK
CwQWAgMBAh4BAheAAAoJEOVuBrNdAI8adCIH/iNoEYrMzla448FSilwIolYjcX4x
6F2y4diB4OMdv7WE7D3dPVhrgYAZlfNqT3QZt1ADQePt4/v/QjgQ+03SS1/UdRRJ
Pc82L/TWZ4Jd6r7H+yIoTKLDwcMW6vpcP0uFoduLw1Cg3u6VNiW3fSGtjU8FfLa/
TaohaA2Dxq25Vd7B8/6tmRsZ36oIPecEWQ4XqpNrR7DBhbgJmY2TPIOD6cQlmnZG
x4TfzYKFtCG4PaX4v8VIuwpyhBzjWuKoFi44N7l/mYreD5et0G3865HK1ZtJ01ax
VDyyMWOadFK736w7iGmPRKi19XU0bhdvt1PX9dSWe5dvRGaqpTyyEEHx9sS0Gm9s
bGkgaGF1ZXIgPG9oYXVlckBnbXguZGU+iQE4BBMBAgAiBQJMTcuLAhsDBgsJCAcD
AgYVCAIJCgsEFgIDAQIeAQIXgAAKCRDlbgazXQCPGrckCACebFzIU4TmOaQA/kaV
djHZ6A6oxaFWQVC3NLOYQlOoarXr4KHdtjnlBrXvQP/a8L/RPdrlNteBbk2FrXxz
3BpCGHE13ScSm9HVtM94WyZiUUzERc3QOLHNM20236a8PstePRjy59G/gH/rgrdq
j0iCKg7hF3jaYRAm6DNgivFb8QWZ3e6wt/QBMovZj6Mlhy8xR+fjUjlslNAeJ9dX
4ozeoFXp+IaSztdBzZsUsbourE0L6CfSuI0EYn+wIXuyu8xQs1eqmJ3NyBYNoedm
ko68wqVQCd0MCWRJbpikaxvkMLDVUt09raWDEkgLkRDSYIDwCQrioGUXndZpeBkd
W8vmuQENBExNy2wBCADFHqQ/L3Iyj4Sx35/ljLYje0XRXR0WI3QN0ZZSSMXF1RpV
LQKH2RMUV0KC3eUfb6yYZoKzNiY6V8CTkglTaBAy24a5gVm5sI4SO4mY0ml54TwM
GDMp1kbVEjTscwzlKp20LHua0W+P9oj9kn9HkKt5CrZvx4nuE1lIMxzIyXVLKSmQ
GxtzpFA59oObzw6+h5klahFP5HCeD9p1ikUaKRQDWLKldf221pU1DbM0YLrVCG3m
```

```
bA/kxfrghP44R4uQDs9SWi1Ezot9f7DvOeVFmPINaFHnF95eEDfuaqJEZbG6j758
YyasYjK+Ed5oi3NZVGjMZFThA9Px0rdYkMXgl8QvABEBAAGJAR8EGAECAAkFAkxN
y2wCGwwACgkQ5W4Gs10AjxooWAf8C/e9xYKOFsuKRaP9Z48KJ4fMJSlzIVwolBAY
5+Ok7X9gJ7gMw/WvXFsi+zammuHOseFICsELWKW4wmmv20rIu8o8Grk//M1E8Baj
t0RpRG6ZUa0Emn7DALYI079DXofjWfzN6J8Ff7u7OY4rkq3CRYomAOUKsKQNtF7A
saFIZz9GEhZQ0DnONsi+k87yt8U3N1Pjf7sv7dIouVuoT7AMGA8IfGjyGxaBqydA
4bWSIHO1pZbuuxxNidE42C7SIFQplwyEHEKPl1mteMDJxKGnR7sb5SNvDsf5t4B1
9C9j9upXeOqx2OqfUoN7dXT7uNmc9My6Ng9yJwFTHat6xPSgjg==
=cHUi
-----END PGP PUBLIC KEY BLOCK-----
```

#.3.135. ####### ##### <ehaupt@FreeBSD.org>

```
pub   3072D/329A273C 2012-11-17 [expires: 2013-11-17]
      Key fingerprint = 920C A49A 5A23 F9E3 4EB0  4387 AB90 5C56 329A 273C
uid                  Emanuel Haupt <ehaupt@FreeBSD.org>
sub   3072g/70183B96 2012-11-17 [expires: 2013-11-17]
```

```
-----BEGIN PGP PUBLIC KEY BLOCK-----

mQSuBFCnfG4RDADPgmrXmj/FXtx0ilhLSpDYevUYhhoyLywIWmgjrcBBTCPcO0IC
Vn2aQI68hnTI4BTWc+aDXbzDOK7KT1o9E+2Rw12qKcbV/psrkmi+Hg0mFttB47aW
rZG9lYPM/KBudXCoojlF/Ip2n+KkLX/QHN8ip8A8RkOsMk2dAgVyXT9RK78MTVx0
CkTXhhJcmYJkYuyZdy8y1nlTt1LhO3GPmKRmdqkFG+H5B/zhgHy0tpSKJ67or8yX
1RvPIxv4Wr4vTengA4p//kibbLOa9rsa4aSjjZvDvOHA/o7Lo3ZypRj+0kYtbT0R
vP4w4+I8x7Dtgdjl7m05m7MSVMwQHn8alV61EHket8F1wXaxJ5HxbJDeuZkQCgpK
g6I9CPoNmc5qgmd0Ad9QKWNhDPaWmx8fMCXTJB0+QBX+4ENJHzFioev4ynOxesxL
L3UZqxV54/QDPcYfZxyfu0K4K9OASEOwrrLpqAil1bahMmZKkO5JfcIw5dJLb9TQ
jNLz5kudt0qGwrcBAJTo8KTz7pPqnQVKABgwm8gJzZRtTOkb8WqRMYsTJRFpC/9L
Xy2DnVGmkD4mWD4rWr/mDG2l+FT66cP1HiDBQoJAkGJXgx5DLcPgQwVu7vS1utFb
x1/nawvnq6Qp/yaAe4UentHUZADgVdogx0AEbCf1QN1e6l3h/S5UKZjLHBu6FKDs
0HX2rPGwxGTHWw3WiXfM0NHgpAvzg1j3cdjQhT/NDKek8Z0Gr4CnNdVgfbOBM12y
rSGKlEeVpCf8DFYbMEMu9zFJ6J3JiNBR2U5/EOImYZe79qRr9MS8x58/nj+pc/jx
MDa7C/ckXIauo2qN4XWsiTFITlsKpQMtIpdNkfd/kZQ9fl6i4w1eWwtCVrcqYs/d
TI3o489D57jGaeppRjT3yEXyOYgyb4Amd10rzW8PtAA+S+CK7S0enY1vXznotG/u
5/lhDrldnxJ3cq8LfqG5KePfdcUy1dQK4Vfnlbf3dyIpuSPwXNJd78x2wcElKYrk
almK070xn/Lf00HuczwxCCHNZ6HdrZAkvO9u9MI7mxp28Y6RZCMq1Ieh7Y+k/6sL
/38tgyFk44ekdbwLuXveFfEivqoRHPoFyP8UYK/c91bnBGF9Bs6eCcX6W7sENv36
QzbUgZe8RQJWxQjpU3GvRahe6mG3B5bOySnCTqsJjlPxuKI6XKfhl1UE1K1tqi1p
3CtUNCLLgmsPNyFq+JNBh2OjFdz/tQA6aKN6aXU006amKbctY1J55xlgIONgt3fy
LJYb1S30+H0FFm7SCtPX6Q80IgMJv3bvYg/vcEcE7Wz7k8gtiVZhv4synviVgXAq
jOR1j3Gtf5K1gev9iNTmSxKyJgmZcxUEQuJxGI9Y3sxxKGVomT3Fv0PLF98KNM4z
s8bGH4ha2epy9BuY8kHNnlEvY9IN5cxyDbgmkK8Gj3YwH00wNcz6YocAC+AGhMmJ
hBb5BiDZaFAv8tBQO0rEPwMhPs57xZC+0OtFcYfWLO8OYA0QjrqfncgbJEcw2v/Y
6tV5WiWgpKgcKwgDzFVkAJgrmyd8I5aYlmdLE8uqEMvPLAnrbnnX9MnbXnLfC/t6
WrQiRW1hbnVlbCBIYXVwdCA8ZWhhdXB0QEZyZWVCU0Qub3JnPoiABBMRCAAoBQJQ
p3xuAhsDBQkB4TOABgsJCAcDAgYVCAIJCgsEFgIDAQIeAQIXgAAKCRCrkFxWMpon
PKQgAQCJe+bYbZTr6ULASwjtBNV0Yrigpsnm6qzAlqYkPuEpmwD/T7OiSNqV9vvY
FeHu/gyUyfDgsL+CWNwvcqWYMenQ6Cu5Aw0EUKd8bhAMAO9ELP2diWa2I54Mcg84
RjtV1Rf6qHz7vfZC55UYnQhqnXu0Tl9L925GWoRFZFebhSLXD33W/zc/s0/olv9F
caPUnM2hHKbLATEIeFqmtJ0OLSvvmTk9CubFby1c5HKPXtKlZZFSp8lh26Mtoi+e
```

```
BH4TL6AUuYTjIHvr6QRaj26k/D8GY3wINikipl8epwka3xTL0BPN/ANQZVDk1Sal
5dTIVj29QLVe6iE9Ijw9UQsq8rR3Ik0fYfjQYhkzm0yH5cSw5L4uDIU4gOEu5C8L
SyxY6qmZDn7ElIVv78lSmDgIcOTCuSFFyyqj1P4QB3UPyR/ClnTX/uambNu8qIa2
0XwNSLhu70rsY2ln6URFXmuTk7d535LLPCRaf/PRnz7M41iAOOMhJRjhf3WZ+6wV
f6akRVsSm27j2w6N/ZtiM45A29MmJz/ujcuG3CGz3Ha72dNtgS/UC4kXbbnXUklo
SVjaUzRGhjpN+x93h/Kp5qFKeC9W0jhUeECk/M60D+LsuwADBQv/faGAWHcWWGVY
PgbSyguLTT8NlSrkGYgcwTLiOyEgLXJNfdlJrKq7gp9xQtKs7CccFfEsY8j9+3qo
/xqiuxUtLo3ur6k3yFtvwU0k16fq/aSdo70VFBnHYefjky0r2WRPTSO3PTvRmRkO
hBcJ4ZOwn8JIPxTH7mNcdJMGwW08kJFZOC1nQaBSvg30U5vlfiREBXMBidCv3BDl
fRFeaBPCUQsXacLoFmOEzXOfWQrZ/y1HUxPOFMQqFwLtEeaQq5hf/uG1wdUMfb1B
FDlXtSYAk20LHBLsAQRnOlQDS9g8geLy2tttbcPpdTehI/pIrcay8gXEEestLm5E
cqfoR5fg+7tnPyf9wcc+GsWhgWw6PM75whraLaEvPNd9nXl4GooHgykw/nVFOEK4
7WU2pPcXEi7DV66tssOBWXZxMtJ29zQeT8siH0fUdnBriQyzBoFeNRXhF33pcHPn
DTY5IW1KzI86GT34IF6p8xQCp6g4TRTMZfU95+GhcCDSK6Fny1sLiGcEGBEIAA8F
AlCnfG4CGwwFCQHhM4AACgkQq5BcVjKaJzwQpAD/UfTcReU55HdN/5tI/0Fr6Kku
0ZbDaulknl6JnRmdK4kA/1YU7l50NXukqvMxsaGhde7X0XYDptq/FZN2J1xKTsqN
=MqAu
-----END PGP PUBLIC KEY BLOCK-----
```

#.3.136. #### ### <jhay@FreeBSD.org>

```
pub  2048R/A9275B93 2000-05-10 John Hay <jhay@icomtek.csir.co.za>
    Key fingerprint = E7 95 F4 B9 D4 A7 49 6A  83 B9 77 49 28 9E 37 70
uid                  John Hay <jhay@mikom.csir.co.za>
uid                  Thawte Freemail Member <jhay@mikom.csir.co.za>
uid                  John Hay <jhay@csir.co.za>
uid                  John Hay <jhay@FreeBSD.ORG>
```

```
-----BEGIN PGP PUBLIC KEY BLOCK-----
Version: GnuPG v1.0.6 (FreeBSD)
Comment: For info see http://www.gnupg.org

mQENAzkZeP4AAAEIAMKg3LRpUCJdg9V9Pr0KIdvaQeItf5Fcrbh0GE4skfNPKeTg
TQifwdG/GrMPYJBPHU8JnFqumLUnd2VSoFEJ/6W5SOZP2l5ZCq496pGCSekpe+kR
dN3Ra+GoR+cWVLKuXj+IxA0Ziv2WEl027TnMhWGf/DHLdoWvSwJdVrGnk0KjBJGr
HwWE6VGlhBSoOWMa9T0tb3sRVTEIJXDCn8f12eixx8XCzwIQJSgWC+ThrY+ZO/hz
FRR5yl+izJfffQiLjc4yY0rXqDu9K3i+/0lWywcbnqMtRj8Pnr3j3Lzft+xex2ml
qX68fE6dxof6Tc3GQCEqelj0IOAb8Zqy2qknW5MABRG0IkpvaG4gSGF5IDxqaGF5
QGljb210ZWsuY3Npci5jby56YT6JARUDBRA8TDj/8Zqy2qknW5MBAeMwB/9R+Nvd
bPPkvll4Qaw9I1FwM3iaMDM4IkqR6r+Gsi+RYIClYmRBU1HXZzKyNR/Ysy0thnIe
YO2yg7U2nYJ00ysSZl1Hd7R9EQBuYZk647PMKbQ+pQ4k9KiO1ObT9JivWz6u6R3l
gJMnCUEi6s+xW88eeTDBO/AKE9eUUBDZ765M3WcVmGfDYNpW/D3tX7taGcFT80DG
VXKnFHAP2Um8IZeHXKGqh/jTTNCqwz7oj3GfVzzGEnmwI+goZScQWUl5J708MnOf
uxiuOMBs7SLsvg1d7iEkO1oCDClv72i2Sr4rPuybIPMMPIpx/DpAZAIiMYHJ6PdK
nMXSYgk0GOjx72pttCBKb2huIEhheSA8amhheUBtaWtvbS5jc2lyLmNvLnphPokB
FQMFEDkZeP7xmrLaqSdbkwEBzGMIAJLwFCCICbR+kqejjFh2BznIOT69PIfE422e
C2yD23fC/lqZ6LixxGrsZK5TxRycWw7fq06h77kd/RX8UMFErphMTkIapt+wLLoX
qGLcY1dVyNhW34SutdHzXkMFo6T8COAautpnAMhrSh4dBw6XQUreVqc1BsyXL4vT
LyI1/E8E3wELJZHldWQ7ldvXPUOaoJp5PJ0FIV3Nvme9g8U0BrZT/NjH06mYgsKW
+40ZjeRycvA9Yjh+ONAOdX5ijn7QbixjSehFsmdpx+KdNyZbp6iAIurf7ysEp2Qm
N6K/3EukEnVvy7Nn1L8+7K4IDkK+TocpG/m/P67w1AlrW0tNAMe0LlRoYXd0ZSBG
```

```
cmVlbWFpbCBNZW1iZXIgPGpoYXlAbWlrb20uY3Npci5jby56YT6JAJUDBRA5HN4y
wnPlMN5G9U8BAQVeA/0V4alPthF5+FVL7GJ14R7IQee3NkepbsCQrWfDl11DJkyn
DxyISqzQd/ur1v5gziOMppQ35rekRYxqqmcKSg8oZtcQ8WFfrMPOYDDn8uTXmwX4
OgLuW2EnJc0y1JiKuew1tHRQuoObZtO9yePRKkq+cPgLn+yrjPjGAJ1AuUL56bQa
Sm9obiBIYXkgPGpoYXlAY3Npci5jby56YT6JARUDBRA5HOfE8Zqy2qknW5MBAXAc
B/9QuIZEQJDfYJyv5Ztu9mtEUZoFfavYmLnLvbUz0rwZOzv8/krEQtkdVvkWYWQc
JSal11h7L1EyY1YzrTnANkq4KUboeiR3X6RZ+z0p1pg5C0imWFdMpqnY3croHkQy
0zU/d/kDd9mU3xismVbDa9xSJHbFh5KDpvnbeRxh5VIXcdiJ+RbM9VNqsMmZwCBS
DgY/pyRuyiMM91L9IfWlOUwllAEHwedQg+ja4/M1gyiGKr7rmiE5LH9xbInvRR2F
rQKDtmU49MS7ybHoLfZ9GXKo8iTNOuXE7OGOx8kIuapiNwKm2wayng8utIxGacoO
hp8D0uj3dgTFUZ3pcMSxtjWEtBtKb2huIEhheSA8amhheUBGcmVlQlNELk9SRz6J
ARUDBRA5HOgL8Zqy2qknW5MBATYEB/90qkiF+JTQZMN2wwlLkXiadUd1uHK8Um7q
f19t1pI2Is0BNxtBwVY1OlrkpFkSkpSUHEmVKUVhHjsHVV+r+EdJ4dTcsT6c5cCJ
i7avfz8duVbym09yDLytnBGr3te7tkmalwk3JkjXJhiMuUW9w9woCuVWRexlABDm
Md8JjvyLqIe6bNkIcE9GvHhQQUYegYqVhDqzKH+cme1olSYDDjt458yMYo6UXu+x
g7gESluIgGpK5hKI/MAw3r/XgOliBa9igg816jrTFiX1oZT6dgDKlzxNS7J/O/EM
GOmNi8N03Qx819oKlUaMHAFPNeUfdT74bqVYbDo/GJptzaQtUiMv
=l5Xu
-----END PGP PUBLIC KEY BLOCK-----
```

#.3.137. ####### ##### <sheldonh@FreeBSD.org>

```
pub  1024D/74A06ACD 2002-06-20 Sheldon Hearn <sheldonh@starjuice.net>
    Key fingerprint = 01A3 EF91 9C5A 3633 4E01  8085 A462 57F1 74A0 6ACD
sub  1536g/C42F8AC8 2002-06-20
```

```
-----BEGIN PGP PUBLIC KEY BLOCK-----
Version: GnuPG v1.0.6 (FreeBSD)
Comment: For info see http://www.gnupg.org

mQGiBD0R0hQRBACPEDZc2XKdvIq9F4ofeq/EUB8ISFQ6kaVPcb5ingy5ND+0MUbz
K9U+q6Ik8d67KfHHvqGn7XTOXxGu2WS6rIa4ElFHtG/9lpgYtOFRZJxM8nv5+zCn
elu18skUNup1y3uIwvhNUY3OPSzVkHC+tUPWfW/8DqdJzud/l8sDFDRtBwCgtixB
FHJ2jRXInApVzwLcjpgVJq8D/ixzt0O/Zg2p62/qyAHac7M1sEc2QarCAGwRbuNw
jHRtglxQw/GT2NACWqy7lVHKd37ciCrXg9QrTjotJtMcoJbCitYvbQo2RHfEeIyN
yw7rffTQ4CpB51KxNhUWHcUfe6Jhx2hgHzehJg7hYnbtSv5hJcn2DXMSHHyHwBri
hpldBACI7iJxl2MtFUHBo3XW27WYDzTNTh2LUaMcIaowMW/+vIDds6EI71dCAjuU
Ai8DcNacMtE0xRdtNzDMS8vgYWBVLkHv2ENVdLfpxhM72iu4tmPKGF5AXK191dvJ
qPge41Z2/57191Xt+keYtuSQDtXwZfSu1uLOHBa0BBvmppBOtrQmU2hlbGRvbiBI
ZWFybiA8c2hlbGRvbmhAc3Rhcmp1aWNlLm5ldD6IVwQTEQIAFwUCPRHSFAULBwoD
BAMVAwIDFgIBAheAAAoJEKRiV/F0oGrNMRsAnAlWdC5LkmEF3hZjNAIA8gMxkfnZ
AJ4k6LXdmHMSSPbd48MbDYq67yzOG7kBjQQ9EdIrEAYAib54xuFqjHpvLxXmqFRl
qAgAD5XpavuJisxGjfm7aTVWIpR/OOVFYkW59YInHM7dDHL0Y7tQETeEKf9pj6kF
TMyWFoBjtdazqSmq2YXOvI00N27IKT9eqxJ/qR8QgIqBMNkraP9QKi60ASDIRUtl
OZSfokSbAKkZMTyS086CgWw0bCPXRCvQLHDjga3KCbht0AjrZFkGmi6r4+rXFnT6
D3JrNSQ0Hj2qFEixHtZvXTsqgsEkOEtoe5taMFSygM0jAAMFBf97Ip2a/kPkXNt0
p+2xmWIFEDim7J9Cwl5viTb1t8fOKx69hFDQ2BwPNDZd1HvlrYTpuJ23uTrDOZsw
IT/wVc/IQ9nn4+mkxOmq9iTHCBS99OXz4IsODT3W1sgzUfl+mdqJP8xfEnsyqy6G
ivOoR3QdZg7rxvOU98HhDQ1iJX3rCtLNFGisrovDF33oHMEE4oHvSMXeg65JXWiU
EpEpioINjrA3P+TL+fMv1tb4+wSUPqTWX34Gx4UfDKnMedxl6j2IRgQYEQIABgUC
PRHSKwAKCRCkYlfxdKBqzVtaAJ42mqzwmJCpk8fdsfkHUt5uGTN8sgCfdmDni1OD
```

```
NWQi1mhQOXZX9oGgyso=
=PTeT
-----END PGP PUBLIC KEY BLOCK-----
```

#.3.138. #### ####### <mikeh@FreeBSD.org>

```
pub  1024D/CDECBF99 2001-02-02 Michael Heffner <mheffner@novacoxmail.com>
    Key fingerprint = AFAB CCEB 68C7 573F 5110  9285 1689 1942 CDEC BF99
uid                  Michael Heffner <mheffner@vt.edu>
uid                  Michael Heffner <mikeh@FreeBSD.org>
uid                  Michael Heffner <spock@techfour.net>
uid                  Michael Heffner (ACM sysadmin) <mheffner@acm.vt.edu>
sub  1024g/3FE83FB5 2001-02-02
```

```
-----BEGIN PGP PUBLIC KEY BLOCK-----
Version: GnuPG v1.0.6 (FreeBSD)
Comment: For info see http://www.gnupg.org

mQGiBDp6LpYRBACHINF1K2lJiWCFAgY36X+NFDvgbRe9U7BKy2Q8ZPouMOi/GIwW
iocDyVwRnK8tC3D1BM3THs3cFW0aPsSOTGngZE8rTs8lm53UWi1UApTUztjH3odp
OynMb/Dj3k8SOWkq5mYYzl+38jsz067tRDlij4s4I3EjwcBQJOhnUUWV0wCgpDBc
wAx9TBVCSY9H5YLtCrJbnOED/iwQH58xpFLxQO1FDYlUCZgZaASm0luft13HuCrM
Zj2oDgJZOcuP2AshoJXnKavDjwBIvgf/p6cPZ9CS0sF8WI+v/LHN/EUQQoXXNzD5
ZujgMh1w35nMvl7fSJRDaie9HggnUx+ODtWimmROpiicDXb849asCrUUEcpU0V3G
wYaxA/96OWzf/TCr6CZABFBCLq2VwX3Run3ttBiXOVI69gEDj95mfeDUxPQH4JNt
/hI1B61Ab3/yDWmjzrW7Kb2i9URK4OKw/95YjoC2g0t/CFrmFi82UwMsmUp4mIqJ
eUrQ202IY2zCqCEtHcTbUdXrP1eFkGmi77s+KzzzknO63+efXbQhTWljaGFlbCBI
ZWZmbmVyIDxtaGVmZm5lckB2dC5lZHU+iFcEExECABcFAjp6LpYFCwcKAwQDFQMC
AxYCAQIXgAAKCRAWiRlCzey/mTswAJ9uujS3rA/mJcR8TH33q6SRhZSeFgCePzaT
lOAkDv2LVm0F+V5CBex2gkqIRgQQEQIABgUCOs49wgAKCRDCpSwr0i8VsUrfAKDi
Cffo5C6Ei5xHtWRA0DpHChOoOgCgqwDeqC4zLU/lB/jKYdGX37VPMQO0I01pY2hh
ZWwgSGVmZm5lciA8bWlrZWhARnJlZUJTRC5vcmc+iFcEExECABcFAjp/gWcFCwcK
AwQDFQMCAxYCAQIXgAAKCRAWiRlCzey/mRbDAJ9BS5FWb+Dj4IHlRYsr6IHCXxet
LQCgmpN9GwBWNxzBlbAQEw1O8anp5xiIRgQQEQIABgUCOs491gAKCRDCpSwr0i8V
sfQXAKDW4IsDEKGr1rYpO4IIZPMl2hVLJQCcCRUr0Mfce6AXKUYBfjAlZmddN0u0
JE1pY2hhZWwgSGVmZm5lciA8c3BvY2tAdGVjaGZvdXIubmV0PohXBBMRAgAXBQI6
f4GRBQsHCgMEAxUDAgMWAgECF4AACgkQFokZQs3sv5mRMwCffitElKCHTC+tF8hQ
R9Tdb87+PH4An3jlIX+TAD/u6CjyAZ9fR8nEXeVUtDRNaWNoYWVsIEhlZmZuZXIg
KEFDTSBzeXNhZG1pbikgPG1oZWZmbmVyQGFjbS52dC5lZHU+iFcEExECABcFAjrF
NgQFCwcKAwQDFQMCAxYCAQIXgAAKCRAWiRlCzey/mTbAAJsEIOjmXPBxqyrpS0QF
lrJtDENffQCgmWgC/5AezMfJwtu+s001BNw7oRmIRgQQEQIABgUCOs493QAKCRDC
pSwr0i8VsWB7AKCZe9euDml2vgJAaaPt34ptUl4UHACg4SZK21iSMmLW+cI6L8iw
gGvDcPe0Kk1pY2hhZWwgSGVmZm5lciA8bWhlZmZuZXJAbm92YWNveG1haWwuY29t
PohXBBMRAgAXBQI7RpsRBQsHCgMEAxUDAgMWAgECF4AACgkQFokZQs3sv5m0ogCf
RV9e/JXy1ixgKCVoqzaIQ3j2MBQAoJwtV25V4gpucQxysqRrWTB65Ja+uQENBDp6
LqIQBACFcO+vvM6/ItdzUhX3vIihiKENou4FchXwc/u7uchsLs589+PwaYWXqtPH
E9YSjXYo9y87Sl6ciOagBL6rJZ8oNKc/ylRmx42iSTdAdEKCgK355kmXiWgaAm/W
CT5YIETaY+D9TrBDD+c+ofB8vhekxAlr30FAnX6VmUJFi5xfrwADBwP+LiUdpsML
kdJj0Y8PmbB3Gxle3X9w+6hBkoP8Z0q5dzG3Y3mGYpgLd4Ytf1KEKUm68BDJgcvf
41B2Y6Ptp7mSRAufbymIRihNKH78fleaziWsux2CYJGZvsJzuYrlzgwuTzcLQKL6
MfRXZHPyt+1SwQeV6pIE0DBZLHg9a0Ak5sqIRgQYEQIABgUCOnouogAKCRAWiRlC
```

```
zey/mfYtAKCVze8DK+0HP1fTQyDajO7o9RTIVACeIwhXBEbRN8cH0BsG/8Qn5sZo
2Q8=
=/joR
-----END PGP PUBLIC KEY BLOCK-----
```

#.3.139. ###### ###### <mheinen@FreeBSD.org>

```
pub  1024D/116C5C85 2002-06-17 Martin Heinen <mheinen@freebsd.org>
    Key fingerprint = C898 3FCD EEA0 17ED BEA9  564D E5A6 AFF2 116C 5C85
uid                  Martin Heinen <martin@sumuk.de>
sub  1024g/EA67506B 2002-06-17
```

```
-----BEGIN PGP PUBLIC KEY BLOCK-----

mQGiBD0NjbIRBACZTF4rK66+y43uXsV8CHSefx5lRHaLPFMNga+sUBRIFcwu9WbS
KSP/r60Gf/mNK4EUX3/+3gVljrgpAbQL9X9MV/SO50aZM8JMrUkUwjuzzzFKplT7
bdB2zWhexWemFsE0F1G5NpxkqMg/E0aiZb5P9MVJyGLlF1hCwhWsNG0OewCgzQ/b
yAEMk03PPk3DOaM4d/Vdf38D/j4O+TJPSjMf58wRGkrT+BmLCvFvg1OsUOMgyQPC
Y07yO6WmSiZV5ynqb4bS5m3jfQmG1I2wK+dIf8SHyaVgqZiUpfqrsFV2qwfZXcod
C8a8b/kmEbdMk1j+jZ8qxSScrKCHKqdEs1UihCt/F1kVVd8gqYbWouICxF4GoU4Z
ANmHA/4xVNIInKVghFk9lMaK9lDgQs02laaTWLWzcSfe28ADds3Jdur0Ox06tgeU
zdktWQvRYpIjqiQCCFLN18l6Lc5qyTg6fnx2yWpWJMb/xumUz7A79X0TBN8WG71n
zfJLHtn7fCjsi5009s7Ahu//Q7pGN8FvkrZHZ3xNw+3pAaoawrQfTWFydGluIEhl
aW5lbiA8bWFydGluQHN1bXVrLmRlPohZBBMRAgAZBQI9DY2yBAsHAwIDFQIDAxYC
AQIeAQIXgAAKCRDlpq/yEWxchZjRAJ4s0v1VXJmkm7kj3kMM0Z8xMNoJaACgkcMu
T1ID/2v+A1X7+suOzrWMr5aIRgQTEQIABgUCPZGohAAKCRCteU9X9uLnUzW3AJ9T
0Hzs6ZZq3HAYuSVkLReaZEhyGQCfb7goCt5RLbxx+3AMyyX5uh1boQmIRgQTEQIA
BgUCPZGlrAAKCRD5Ay7lt7i0eYdWAKDEeKMbkRTSZKsKelQwiD+T3me3tQCfVMLi
9mkjolOAXpAOVX3Igy5QHUS0I01hcnRpbiBIZWluZW4gPG1oZWluZW5AZnJlZWJz
ZC5vcmc+iFwEExECABwFAj/Q6/UCGwMECwcDAgMVAgMDFgIBAh4BAheAAAoJEOWm
r/IRbFyFjSMAniK+uu6ts+tLchT7+npgPJ0wmyCXAKCmCmXrSUTnPG5DwiVD66h6
aL2GHbkBDQQ9DY20EAQAh4G77oKy6pQB1+dhbbLsfb3UeRWv7i/w21Y1tSriZ5gm
HhofJRuczvrhI9V23wRVOKs417TGJzytDIfp/huycYMigAQXikmFBJSqIC2ktJEi
0DGhhne4XBdJENiHV8rb3/mk+Ffes/88DmoU45fpAwY1YN1jH8WO5mEq2aKCjHcA
AwUD/jBsaAoUeNO00hwuZuWYNM4nvX57nptObVzP54/TfKs4GmdWzcfI2JB+5eFp
rjtNCK+tosTQd73VzMWKk0fwiIew+GsB+g/ibK/WJW0lS6fktW2nPG2mGRblLtf4
8W4ZmtZUqFTBSbmZOcsxQ/LahRosX82NbQyFPwuFMEBqYho5iEYEGBECAAYFAj0N
jbQACgkQ5aav8hFsXIU0ogCeLnzxBftyPv5iS52Ear+q/mPZL7oAniB0B6mFArQV
gtLJNL6KejWqSh3V
=Z84i
-----END PGP PUBLIC KEY BLOCK-----
```

#.3.140. ##### ###### <niels@FreeBSD.org>

```
pub  1024D/5FE39B80 2004-12-06 Niels Heinen <niels.heinen@ubizen.com>
    Key fingerprint = 75D8 4100 CF5B 3280 543F  930C 613E 71AA 5FE3 9B80
uid                  Niels Heinen <niels@defaced.be>
uid                  Niels Heinen <niels@heinen.ws>
uid                  Niels Heinen <niels@FreeBSD.org>
sub  2048g/057F4DA7 2004-12-06
```

```
-----BEGIN PGP PUBLIC KEY BLOCK-----

mQGiBEG0KFcRBACgVFt+tcJtDzCAHLta1UxWlT5ucTeSfsNyhfYRdoz+IBtJ7bE+
8ydX/y8ZG9Rbb6SCP176Cq/sHj5hDlxp62k/7csOcLvjqPC5dbZG8hgxerygXLE4
b76zjI5KLOyCDRyqh+DEBO4uuopZ7ACoJMRhCWyfgqJomlGy0Mr/BzfffwCghsiF
7TsOUyQcV0vlxSXBF5bZ5I0D+gIVZSjLsS8IXUIZiK3dRFvHm4aWrcxwlGKsfJ4J
wGvOMR5laNHXINUYaoEBdiUaCWW6J5lesluX7/g9+X8t9mvfMmDrVlrJKoc8zlhM
o29TB4oL5mM7jHjy0Dw8q/n1i1ydWQgu8a3v7giuoYaOKX4N58qWDDGBbd1jOkol
bnqIA/9+kVIr92q211LsR3GJTFMMs/f6nbDwiyZdpzxE7b2Xu5d175wjX1wqJT9C
pgS+8p8+Puj+KyVJCGQTw31Cba7W54bOxfbJ62rheh/xVBwfDwdus3XH3WEH9KRm
pLXRowTqliAzl3CEu+iFqJKqUQ5AYe0PhhcT1Tbf6PHp7iQdTrQmTmllbHMgSGVp
bmVuIDxuaWVscy5oZWluZW5AdWJpemVuLmNvbT6IYQQTEQIAIQIbAwYLCQgHAwID
FQIDAxYCAQIeAQIXgAUCQbQ42AIZAQAKCRBhPnGqX+ObgGqSAJ4/ld+x0v6/64Up
+1IPobpSdvjgzgCeI7Kp4K1Td7QNQG6Afc9nY4WTj+60H05pZWxzIEhlaW5lbiA8
bmllbHNAZGVmYWNlZC5iZT6IXgQTEQIAHgUCQbQrdgIbAwYLCQgHAwIDFQIDAxYC
AQIeAQIXgAAKCRBhPnGqX+ObgIDjAJ9iqh9KLsBXEl3T9U4xsLpqKHoPugCfWm4T
jRLWPt0TEGm+0nmtlG1dP4+0Hk5pZWxzIEhlaW5lbiA8bmllbHNAaGVpbmVuLndz
PoheBBMRAgAeBQJBtChXAhsDBgsJCAcDAgMVAgMDFgIBAh4BAheAAAoJEGE+capf
45uAc5kAoIIA2lj2dycq87whxsoWq/vpdb6sAJ4iHMxJ8xN9QiJ+NiFZkNds4+iZ
uLQgTmllbHMgSGVpbmVuIDxuaWVsc0BGcmVlQlNELm9yZz6IXgQTEQIAHgUCQb1m
XAIbAwYLCQgHAwIDFQIDAxYCAQIeAQIXgAAKCRBhPnGqX+ObgB8fAJ9xsptfCNqT
ceHQzE6KvCAGUvTSQgCeMNrLow2tqvi1cbrKyJHNwb8uace5Ag0EQbQoZRAIAMCB
AJMtUeb1EZKoeHhMiaOoIfQP1u9CAEeLEcv6QhqqY/8qQdoQXLpdfjXkKV5K1DcK
1nYzBatU3DIHqP0qVD1Sfm8tqV55Y42wKmMlA0nM/ryJrf+9b2kx0p3Uff6PIErU
6KA9BE8a07j/bJKaA5Qfr2WNlzsV7Pvj7kyx/wCOB1zCPlZGDIlCW0vYrT9rRmz0
EINBEPqJLYAFBZ3eJ1+0a8lWf1ERhmF2nzz9Kr03nN5NA1iiQj3G6M3VgCMcC7XX
DgDVycSt7ipFV7+2fUtRxKFJgIwvvkaDKsWb2vpzEcj+D7rAoGEiJmfwBbFDMB81
N9lBLHbAQ8fl9pdaHiMAAwYH/ReHUkVakaHWhC02VAwYudIcTIwJ8FnZ6afU8av8
mHSZFoL0ytUguxeJW4009z4TKU/9EfWt9V2HqnUQpff98YI/ysHkWuGLwplIe0N+
l2TNpIBYoYkyQwjHygqR+PaYG6X7ncICFqJTgbjFDjCPu4v+um8CNoT3dlzqYXIH
T2AX9zkS7600dRLqE1Zl684atsYQduYWdVPwh9fzER5zjwRk3My61fR7uYGpxwoc
SxZOQOU17s21G/pgqv/oZAPqLdUfLXQ2ZG+naMfp8xMpsbJpWPF0Fnqklx3VZKM8
Zx2MStJaqeoPVDjlvAbLPvOioFCUAcIO62N0IcK4yV69YJyISQQYEQIACQUCQbQo
ZQIbDAAKCRBhPnGqX+ObgBR1AJ4itGc8L05AY6C35TL+ilvXDp1uagCfR9Dxmg2u
9RkYrA9581ilMd2RCkU=
=x4MH
-----END PGP PUBLIC KEY BLOCK-----
```

#.3.141. ###### ######## <jh@FreeBSD.org>

```
pub   1024D/53CCB781 2009-10-01 [expires: 2014-09-30]
      Key fingerprint = 3AED A2B6 B63D D771 1AFD  25FA DFDF 5B89 53CC B781
uid                  Jaakko Heinonen (FreeBSD) <jh@FreeBSD.org>
sub   4096g/BB97397E 2009-10-01 [expires: 2014-09-30]
```

```
-----BEGIN PGP PUBLIC KEY BLOCK-----

mQGiBErEzQERBADR7BDREKjIL93LbSG2d9n/wdzYYYwKk41zpPeIWy7CbUgTwDho
66nNEpHQ+bjRK2cV5f24M0wh82ZQJA/smqaHCAGNpL2/LVZumXRaK0RLLpUZHqXS
NGs6/4/tBSPMIyLyJPiQC/gWRfevDVHeGKEUyHE7eWqUavuZ6WVnYFhAVwCgj7Iv
```

```
ZewKUicKkfjG1JsIozm82nEEAKA8rJ3awfRLx8dxlOkv8R2UgEGY8OOLpFbr+P4X
vnkxBp/lhlAFQCFKesO+T5ijE+QNsZHdcIcsfbAlfrUGJnd4IrdhXe1Y3yxYI8m2
E4kckHIUG80Y5vqSM/oxn195AbWDCKZ7/y838gr1fU3xEt6Np7VeZs7hSqXaur6n
GVYpA/4uoFquzOTGGTNMQQRlhAB+09kt4BMpX5dAQ4J11v5YE6YTikm9q+U2N5IG
OZkHOPMSHHlUGjwXQHhEzXuDdUurMwS8YEZzdj2DE6F8S3p3SPCDC5om27mY55/o
rzT+J2M1kCh11HLxXmOsO0CcAi/6Mzo7smi7+SpFj4MwuQX+frQqSmFha2tvIEhl
aW5vbmVuIChGcmVlQlNEKSA8amhARnJlZUJTRC5vcmc+iGYEExECACYFAkrEzQEC
GwMFCQlmAYAGCwkIBwMCBBUCCAMEFgIDAQIeAQIXgAAKCRDf31uJU8y3gXT3AJ9a
owVGvneYWqJMSeg3EL4ayEMiUACdE3r0oaRkUbDlJYLZ8eVgRINpen+5BA0ESsTN
ARAQANEvv0rWyXcy/gucz7AZdbGQwjfM+rw2kRDYW2osDtBx9os7DFnzK/AtqJNX
vW3YPbLGcrQxw4Tm0Ye6V2edkTSWN/jnvbsLiHrsphPSRi2nFU9XYjdKzqvMy5uM
P6iHlQ4/TNoH/kCrFiMLzRvYkllZ6g3y2LnrVXjSgW+LIX8x63O57k44CGx/OeWP
nG/eBEccmdRHA5FNYnzVDQxCJG/lrKv/V3L1tYIiKYo9oR7Ma6+5sCPz5udWX8l2
VRmi6pe2nUA6H8reyuIUu91UfyIUn1CcgRnfhu7kJRYcFeCka3p2aLqP1L9dZ+Qu
6YMqDsGFXKt1yZwhzUkmwnB+PgOq4Nr8YxJ97Q7ErjSBtaJ8rCHPVscV/Due5ZNB
x0MoFtdu5t6QkDYeJlJlo+gVu3oIg2N8rlHYvEFL6kboNC3b2eejZR1vMYLajrJC
hQe8qE00TT3rcnpGUWm6aJS0CTehGZtj4mD4PEvo9lZprC3xY5D/HA1+WIadXt7K
/I93BDGw+WXlMq/+q1u9kYJiuCqKnFW9zs58v3tYcs2zorpO8Pb5wDmewAMxEQkf
/4PiRB22RX4ivF5fqAoP1SRpgtqe3HjqDcS51FgRHpt8mIk/3C/WHQcNy3nLjRN9
JzKzDdzNRv0U8HO0tibhdhiFcR+3Hyv/ncahF2lMx+cUOWszAAMGD/49jCbzC9D2
Nh/6gOj0arpIE6iQNGZx6AxRvOdU2ibdaLGKLoHNVGqvCXxkPND5ySfnsGvrmzlO
r5Dbvc7wfJojqqqQl0O4CfoIOl1oG42qilTiw8ClbW63lmRNkpd3XWGiraKo15fG
RoIR/y9b0wl3zcZqqZswHf890XjDen0Ue04fkiRpad93QsVV4YB96oesSXP55d/5
r8ZbOgwgEie210iijW4P1OTyv3xQCvxecRVcU4xIplcfHAKXtk3S62BUJq+/w36U
IkQDhX053iw4V5XHgd0U7/JSaOM6bv+KbOyL3cLq+HURohUbgq3NsriR3ZxAZlBC
vBchVGJojdZlsBCwjSjdXgcM9GLuf/yR9bu6TAvXyfZV2ad2LQQowtOrEVnteyOl
Cy57oQ2NPfxZUYohTu6Bqp3GO9Zr9Q7NsFF0oefm26oXOq2+HW3r7xRyWTr1G4ir
PZtdEUO/aG8d2BrrAtAMy8OkgxZBXDqG3RgcqJ1y8nIUAqNRvcQemGLVBg/R0oeT
iRpH0s2gvdx9vWnnFk2BuR5b7Qt2kl7s3rfhHqx2Ruc+2kJLqLzq59Twp7G/RmPA
ZKat/ioGXqOXgVKypaV13fFgdZb/EBfuXe62s+nZ6Cppblq/k1J/Ok0j/RV1MW4J
jSkn3JVQuBLREdGxuhOzQChVIrAmiror34hPBBgRAgAPBQJKxM0BAhsMBQkJZgGA
AAoJEN/fW4lTzLeBzc4Aniw1FfFM0wsfY8siG2dk/ZQJbavVAJ0e7JR01Dfum7WB
T5KpyVoV09QzVQ==
=YKVk
-----END PGP PUBLIC KEY BLOCK-----
```

#.3.142. ##### ####### <jgh@FreeBSD.org>

```
pub   2048R/4150D3DC 2011-12-18 [expires: 2021-12-15]
      Key fingerprint = 8E0D C457 9A0F C91C 23F3  0454 2059 9A63 4150 D3DC
uid                  Jason Helfman <jgh@FreeBSD.org>
sub   2048R/695B1B92 2011-12-18 [expires: 2021-12-15]
```

```
-----BEGIN PGP PUBLIC KEY BLOCK-----

mQENBE7uUe0BCAC2rJ274YwwpqkG1SvbLlcdJPQqctt3ELAv/3Jhw7LJ1RjMbZs2
3QNs4oz/Qb0Ge2kj6/NhJ/VpBqDcv0av9mwbZvN4NR+eA78Nj8tKgRYB67Daf8EA
NtmJJ1sfzMhEceRWjiDK71XBSGSzaUqGG3x2oJBpoWuaRAUEDl7TvjZAOUTw1/1v
dXZvO5+cFIlBAhbsuiKSQ5IiWzlv9toqO6biicQak8e27pM8XCfj5Vx/xs3OtSbf
lX6QZCIVW5lBgRihDjfR695w1fBe5nM+9GwifIhIBXA2sjAvsb1j+4te9PIpNo5q
u/vn/y5Bh0S201zg8gbdAic/XJ+OpN5CptJdABEBAAG0H0phc29uIEhlbGZtYW4g
```

```
PGpnaEBGcmVlQlNELm9yZz6JAT4EEwECACgFAk7uUe0CGwMFCRLMAwAGCwkIBwMC
BhUIAgkKCwQWAgMBAh4BAheAAAoJECBZmmNBUNPcKtEIALSkfF5Sem7A9X6f2jN3
u0/sshrmMzM2irUiFvgbXp4F5vbZk58Nb3O35ds3rSZ9AZ1kbrAWvXnbaMH1pyzo
bnx7HNkibErZ4UmIG8i8b9Vrtllho2iIVaHJlBEAaq3OlCXzkvKeQbR1n83V4jB1
d+zeMRTzO1ItnxlqZajxDpiHAgopP7covZU456YvnrmI6Xf3ZP0t7gJCotOdYcTO
EY97pEJQKT8CuA/j/rkSDW8GfUBb+T65L/h2zysQn8pMQfrLO2+wUwYUc0QyGZSs
9mdnmZs4XQmmQQUIwyzftzEMjM9KJKmJ6qhZ+Apm8UZ8snKy9jH8AWS2O+SaGrgP
Ryq5AQ0ETu5R7QEIAKpA5Or5loBPXoTa2UWpSI22MHqHlKz8wHDjyWe2yyK13hjs
VSi31Dx0KZ0K0PMD19OUXzsAb54UQSZZtbKjXdJeiJpzyzh9eVEBy11tl6AC0H4o
2qWLZFUOMbxaGDvfKWf6xkzIdjiPk+mBUx6AEsDUHX0alACmBgiulMzof9btGgQc
oYcR63kscoNz2tx7M1pJ6Za50Eaal6DZCYkmp4yHv2xCkZ1cnTH94mN5YwmlWotS
ysMUy+05qTrL5ZXn+Az1Bewo62n1pkOHWIgiogcTUpibAflZsgI9iFEQbJns3U+C
kyQh9xiXs6I2CHTFTngG6S2a1NcFGplSxEBVuG8AEQEAAYkBJQQYAQIADwUCTu5R
7QIbDAUJEswDAAAKCRAgWZpjQVDT3POnB/0XZUzuA8ytqhnzkxY25Kr/Oc8wczM3
XYs4DpL1TnghePjkjdEKhbC+1qDyg1kSQmf7L/uGV7n1pLFLBLwv72lYnaAMmbOk
Xidc1LhB4YMrxc6tyFfER+ypw26FqfuvNk3QAGdqWvFQqq8dSyvA8KKDaP3ehKha
/pmEJOC80jqIp5Ofa7J2QMPJ/kfegsjAMbQEqgcBmt8Rb7xM7NrFkPDcWRoB75Ca
xoRV2eiDxMmNoTPDnjGyycndaaOgoAhXwpoAnmxIVVHs26qOxOyoq9ZYhVgx9o/S
dAHXDxMry5RLmXQj4uDPTrUvGpxcEbOzVPBWrmoqDJe5Ll0rwaQ/DXZG
=hr4n
-----END PGP PUBLIC KEY BLOCK-----
```

#.3.143. ### ###### <ghelmer@FreeBSD.org>

```
pub   2048R/8F1CEBC4 2012-05-22
     Key fingerprint = 483E 9E6C C644 2520 C9FE  4E87 9989 CCAF 8F1C EBC4
uid                  Guy Helmer <guy.helmer@palisadesystems.com>
uid                  Guy Helmer <guy.helmer@gmail.com>
uid                  Guy Helmer <ghelmer@freebsd.org>
sub   2048R/2073E3F8 2012-05-22

pub  1024R/35F4ED2D 1997-01-26 Guy G. Helmer <ghelmer@freebsd.org>
    Key fingerprint = A2 59 4B 92 02 5B 9E B1  B9 4E 2E 03 29 D5 DC 3A
uid                       Guy G. Helmer <ghelmer@cs.iastate.edu>
uid                       Guy G. Helmer <ghelmer@palisadesys.com>
```

```
-----BEGIN PGP PUBLIC KEY BLOCK-----
Comment: GPGTools -- http://gpgtools.org

mQENBE+7tGoBCAC7+hE4BIgc5qCn78MQ4cCtCC+hHhIx1FGuJwnchrD7SprF9oPG
YYUGIlxq5xdS+SIhCPWlRCZh6iyOgnnRI31Lc0ZwU61iietn0zaT6foJiOmSwmeZ
chNSeVY1jd2D8Kfj5H2mcLsL3ViBtPG2SW6ru3cWbH86fcYSSFQzOX29MoaPkV1u
WNh8nzT4ztbzEz9RHZni6z2bPxMEwkDkU4H113XUK9VOxN/+XeUSVQcX1EPxqqYu
xBlzRKbQ9WdsMMxp5S38NoQQlg36n0pISIFVfUdO/m9HX8fhkzYtfcdb12NvBZpZ
/TQk3B5t1x/i1BR63RBPFmddqHcFyrT6m3YxABEBAAG0IUd1eSBIZWxtZXIgPGd1
eS5oZWxtZXJAZ21haWwuY29tPokBOQQTAQIAIwUCT7vZWgIbAwcLCQgHAwIBBhUI
AgkKCwQWAgMBAh4BAheAAAoJEJmJzK+PHOvENL8H/10XQDIj6H9c2twS+F2LejHD
/ucyN1WjN/dMTH4W3adzqtPSlCnLFvzIFY9udxkHQiDY5l07WLAbPr60pR0h2f6A
bO298TtX7j/7ciNzhMyyakucla0S3y4JMiVg6vpPb+eo3z2RcgDSyLRY7DV8CHHn
EzBFbtaCtNbULprtdXlN7y4T59wiYyixXKAS5J31iOfDh9YVkaQBfmT6grmVhunf
FyIpPo3jjiHY6JR81mtX1/P05X4oUpgVJF+2nj5f5VKmBNmulJk9w8XlA76Ct6gM
```

```
ZiFF02gBmi4xe5QnrOZZewH2zwMsPAA1Ltvm3lmO5HLQwLaLU9vadkCFwuoz30G0
IEd1eSBIZWxtZXIgPGdoZWxtZXJAZnJlZWJzZC5vcmc+iQE5BBMBAgAjBQJPu9k5
AhsDBwsJCAcDAgEGFQgCCQoLBBYCAwECHgECF4AACgkQmYnMr48c68RvCAf9FANU
RoGTxm+K7VZZf/zZuiSuNtzDV+cVfRvTLIjlO+qU3z45iCTzl6ldrZbhATQz4U22
KyBlURCuPbZikec8XcKZo5j6NPe6g9bR22dgqhx0btwGZPeiMf7c3lHvuq2nQO1d
GAz8ZWwgrOKfZTqRQLhE+CJZyblX3u9PMwel39l4wXXkOaJ8ln0IqXMy0KL2YwIC
B+55ocoNFRDjoyv1mNTLRaTL1PzC1cLilmXiiT3ws3FBchb0rP80+mFRU4+4gt5X
0FrJVN3ALsnLC1NWQkAK6XGNBCaklM/feTPaEsv2GuttGvlBuaI1lTn01/B2aJlR
BA8QioJmHYg6MzygVbQrR3V5IEhlbG1lciA8Z3V5LmhlbG1lckBwYWxpc2FkZXN5
c3RlbXMuY29tPokBOwQTAQIAJQIbAwYLCQgHAwIGFQgCCQoLBBYCAwECHgECF4AF
Ak+8DFwCGQEACgkQmYnMr48c68QClgf/faCi2pId3tPhXNFsly7n+eWFJ3TOaLSi
7Y6mQMIFlO5Q6R582xJj9szQR2BuUFeV/TzJNJz0X7UbsgvHrAfDlxByp4R3RL5A
Av952UlQe4CTEIAcYB4714iSdbIM5WGtKog6jYale+ZUT4zgit8vhMHmjcw7Dviv
OYFRxOKZ3bV3NCXZdkLFyLRUQUEooaUNb3tBbl9SOd2mY2NVMxXhXA8NQxRpNkWz
WXQpISbfFI8oXkRVPl5z6oLaJE1D+TTrV9juo5j4qY47yXr0FPItd+wQ0QhxwuH+
goHdJFlZ2R03tcnfg+JtXCslKYAHk/mKJXwFCVLc7l+NjTud6y4PVrkBDQRPu7Rq
AQgAwcKaIzsFOXe5xRo8RxUpTVXUnEish6KCcaQL+U4Hat3Satg/Pk+8BRI2CgJL
7GFgmSYcoRtDRYrPkv2I4yNJIVHW5CvAktUCw8IEOdav05bO7Y8QUI2RkQOyDXOa
JXoUk5VTrJOjV/J7SrY3dJ1AaCDsOtRQf8ZKaU/rW6CzZE+biFXctktWhCzm8wje
uyjA0Qw+AZ6htOo24RqaFrK0DwTu9wtMP3m5M25MimiA/pXQ2ogJlNVHOywKhlYl
tEEeMwm67IFgwIzr7fmbO4V2CJulS0JKVvJFQfC+eE9oTjJN65GP93hfUARTeeL5
R8a7uQ7wcPKfRIm8xpEilip0+QARAQABiQEfBBgBAgAJBQJPu7RqAhsMAAoJEJmJ
zK+PHOvE83oH/0xBhkMPYCw0Hz5xbBSnh0F0nM8EmrtjJaKaCnBCSDOEX7FoWjnw
fsC4eNrCtv9pnk+7c5IbXxUO8bxeNmhL5WEwt2YteYgrq4oTzTtP5V7XufXXq4oX
MEfU0sy11OTMz5nHxoV/NMlMKCdQQEy4jIXV8yrB+2BpU90u60Tkis5LL/jvuQi4
24QTk9VhOEKwhHbrW5+iOSs/KBUdSEO8TqjjiNvpkNR6AST2swjsUSoqKtIOcnYL
OaMgiZygedIDrWXmZ0cRH1ehSp7tx4CIuEeF3JJyAhOzyYgm6o9l4zh97ZehMDaN
LHJVsBw1wu7qPsG6jx0IC/eMXZKIPSk/c+s=
=p7q+
-----END PGP PUBLIC KEY BLOCK-----
```

#.3.144. ###### ####### <mux@FreeBSD.org>

```
pub  1024D/881D4806 2003-01-09 Maxime Henrion <mux@FreeBSD.org>
    Key fingerprint = 81F1 BE2D 12F1 184A 77E4  ACD0 5563 7614 881D 4806
sub  2048g/D0B510C0 2003-01-09
```

```
-----BEGIN PGP PUBLIC KEY BLOCK-----
Version: GnuPG v1.2.1 (FreeBSD)

mQGiBD4dlrYRBADhXves+DDbhv8dD1LyC7e+RIASp8rEN0mJDVarhEy45KxRZcD2
hE9dLXZU/5hcdK7yfatneg5xGFiedFJ+u/HcsMkxeb60+RUcF6Ec5L8PJmCwIQl3
3xP7UmC203YufvyidQSayOk4LDyg5WVGEXiN5KuShJC+feAwvtAao5eHnwCg5CmE
y6rO8Bh/K2MQxP8CXCoLG80EAINd8twMsRIIqAxtVWeG0yudtgYdvhpbGrNKoq2b
cxmfunLAQmHim1jL5run1St3ZACyuP4brckPiBAOxVoRcIMOGPk04Lw3blKQ7u02
6aOKKlGvW2pF5/Wh6v/q7gzAucn1HJYcGK7Xc8IvfdIZJl/tTeCo0/smxND4EWhU
C94zA/0bvNhgntEwLF8x6UJnZXfQ8/LGl/NkSTyTMA1QqRrrik1oN4mYOAHE05Y4
Oija6MSgD8YDRcrxxr8Dwh4pqS/+FlEsV5y4A4OoYbPW5L6FAbEpKO86jbE3FK20
lX9Li5+woBWaTuLRcU2Tk69WLeOTdOrs+f50S1xWB4DJKBjmu7QgTWF4aW1lIEhl
bnJpb24gPG11eEBGcmVlQlNELm9yZz6IWQQTEQIAGQUCPh2WtgQLBwMCAxUCAwMW
AgECHgECF4AACgkQVWN2FIgdSAaZtQCcDxSj1KNFQXWXPl+U27Sl2/IbKEgAoNDq
```

```
Yn86zUh4NPJZJb3P174CFRK0uQINBD4dlxYQCADaMWMhYNWemjrdioJoZU3vYkup
IcQg422OZoxWYcUz6zKVHZuPdXSAFO+Edrt8QwvYrjhSiOSF9NNnFgNGMBGmqOg9
Kfk5rIKnENNQP8H8CZtzlDjJXVoMAeTfaeV9+ztHwWKk6XagjLApl9Fx42Quu4Po
JdvJNHhq5Bf299jecRsWmSo7DtpNnzGC2HFWRkGdkkNmpK7hFe9m3YsFuP3nCFps
RXCFMx9t2Bneh1eM+NqogjON+vyZzOUB32WY+x9Kz6Xf29auU1PSNYz+1LC7JAYk
f4CrFA6wexQHKe/nXwlik3/JeFSPAsp/VsmvaHOenZTOfmtBT4ruOwqn8DGzAAMF
B/4tHAo7/sAMgvkz0qHAxV1DjOjB5AQSs4phksYWYN1uaJq2//oD/jjifmmkhAq0
JLEeKDquvuNot9dtJ/75DF/XNa0Upt4Hq509Wm4o5NBN/CxRzMn6oU+K86S6RF1x
JidNNI+CsTfdkNnCn0x6OjRsG0j+CUbwRrs4CJ/7ZWkuMCclLBKoI+rAwd5YM4eI
noSrSZ4/2Uct7CyVm2aGIh5ofR75L7k92qZ/D5hN0wwKrL42bO8gJqPGPgsCtr9m
OcT2DtOxkS9ir2QRyD7SelKM4pmSbxvk8S/IzrNS7dvKiO0xQXsvf+sG9rZOJ2vF
i3in0uB9SeXAzsqNCqtEkSbeiEYEGBECAAYFAj4dlxYACgkQVWN2FIgdSAadQACg
z3dGbsy32PBhRn/t1lXp1120VrAAn04hxsFX0HEKt6sqAcpIuzdTVrEM
=8gWX
-----END PGP PUBLIC KEY BLOCK-----
```

#.3.145. ### ###### <wen@FreeBSD.org>

```
pub   2048R/A03F07DA 2012-12-10
      Key fingerprint = 0258 F2C7 C123 E627 9E14  B4BA 270F 30AA A03F 07DA
uid                  Wen Heping (wen) <wen@FreeBSD.org>
sub   2048R/CFC8D6A9 2012-12-10
```

```
-----BEGIN PGP PUBLIC KEY BLOCK-----

mQENBFDFsuEBCACSJ//UOaDvnQbfeQIiQsRcg1fc2GlcyKnJxTv8H4N0NVw4c579
D/zEPhRIQTcwrEL677xdeNWtxvYkQeePdrvu4OhXW6IfrZp5H8tedMNqh34MxykE
J3EC7HmH8J85ondMFSsg8OtBolpDB7KLMJBuIbQ0GDXniijcp9muVVbiRCZ7vhqC
1J8BJKZDGALD7GLttTfkK56xvp2H69aodYBeNsJcUxAj09gYW5rBLId8NgyPwQhR
vR7C+VQgz1vlVT/YTvzMX6ZigbaH2nCJTgC1/LK1HJT9hkJIeUNskZwcAOoBA2L1
DXhgTdkxFKVOb8F0d6wvYSdeVfAWZc8xzWVdABEBAAG0IldlbiBIZXBpbmcgKHdl
bikgPHdlbkBGcmVlQlNELm9yZz6JATgEEwECACIFAlDFsuECGwMGCwkIBwMCBhUI
AgkKCwQWAgMBAh4BAheAAAoJECcPMKqgPwfafzkH+wWio4GRrgvK8K5DoIkGgmk4
bVdXd6g9T+sVGw7F5HTkCbiW83BAmTb49a8uDI4qRSDIEPLOSBbbSlzYcBqHZ9gf
1/G2JaL6UzlMhdoUZUS3biIoGKFDGXrKBmFoSvMN3MKNnAajAP1rTyzk2bC5EhNV
CsGL+KOC/JXBfHZ/wxXTgk++Wvm8bcZDXmYMptWsRaHMZKbkdakX9dmPtHmv1g7N
3AIPSLrrjYDdWfejK8KvPKQuHnq0A9tLS4NOnSY8Ls1Wg3WfE1qvYZ2oEziVrMEu
GIAxDQfFAN31GR81lDFW9FybAPqeuakD/cUuuyJ+15hUYb4fcmk7RHbxQrTcfHm5
AQ0EUMWy4QEIANmhcffZZcinDeNMTFba+m4hSV28diXeGyoXfeRWkdk3+fOGywNl
+/HfYrXXSoDcfkmooUljMvGCj+vupP4obXeOY4MrcnzUYnUWjpfY6mQXejXGgAQy
x2lcNF6W/g8jl80nnz+hfTEncg0xzNwFDE9ZzR7+G5x6uub0Xl30Rsc+3z6eabFS
AQ5fFw1lEvt6Y8CGXCx86CPB6SQIJ0FddoHPL2LElSiuenaS7AKnnau9XqxwouD6
MdFqDQJ601lZBhEWmIlWRBj9YAEwwgnvK6/OFCHcIRjFl6beQVFO2xyk35SZOq4I
HL7GPs0+bg5D+f7a3ugzqt876LlMVuUQmEkAEQEAAYkBHwQYAQIACQUCUMWy4QIb
DAAKCRAnDzCqoD8H2v+UB/9mpvePA5lZrFne+s/PyTZu0rI7+Mj67Yj3DywxVf3j
pqzjeRlZgVoZ0HbVry+2wUk1IN2eWMJy1PECTAyK5tybdtl8ckNvGhrMi9ilF6gk
WIn9wXRiduuCZ0hj+STtlsdGBCThz9JqMVr093uqHqe+kB6TSu6/uVMZ3LhyMEeQ
oUkoDMlG3wMMKpD/mzLeJTTycXSZ9VzDmQMOOZAC7UypLri9ykjRAVc8J5c+1RA+
+dsNw0DTEtGxHsObfdTlrCP0vohTxOdGjWuXHKYTttrM5koc7M2eM4WSEXkpIKb7
g7S0ogl+qD7RokD6CChkH7fnFesT2ksU8KvE/0a+/8Un
=7kGj
```

```
-----END PGP PUBLIC KEY BLOCK-----
```

#.3.146. ###### ######## <dhn@FreeBSD.org>

```
pub   4096R/F7CDCAA1 2012-08-26
      Key fingerprint = 0587 E730 68A6 2646 A991  505D CD9B 3A87 F7CD CAA1
uid                  Dennis -'dhn' Herrmann (Everybody wants to go to heaven, but nobody wants to die) -
<dhn@FreeBSD.org>
sub   4096R/0A6D554F 2012-08-26
```

```
-----BEGIN PGP PUBLIC KEY BLOCK-----

mQINBFA53CUBEACp73aYyWCTkvQVk+4cCoXBZfG3OcYU/dEl0LEexPY5DdrVJjyj
KwXU1L6zatwdwptTN3c4IQK3xsM6QfqinpkJAuaYg4/ry/Cl1EkZRRDt/ZJdv/o8
I/g3HNCHIit+VZBO+EscDcNVvsjfZIiH9ES1vdmeIpsaBtoMM26YDeOxZKKKWrV7
CnsUskXp6LWF8rtVlhF/UVbjI+r2qiK61jGp9Em+aiCYBubT5EmacyfeH194F8Ic
7n1neSFGf+AmS0p/PaHM/R2ANeX2sZeDT89LDSxdTdV6IiBRzWah5V9fxnxuRKTY
Xca04i7MNNNUg+pUCzl+ewSUq4CKVatFrk6oaa4nD50DTDmicBNGUhlptYxxICi3
zqkiNO5NpJID7XW/lnVUr5Eenteu7m476mvJTJcendeT6oIMMDmokS1yXMoFo1o0
RrfKO2ExM9rFye85bPFtyrl2LPulCXUvoWoIYVmSL6Smcy9hdVP4SPiiZnz7PzEE
msb8tJekHoDpiWiCaFe9xR4dWjhRiQKCD/EuRD/vRSCzK3Hpjv+pwBYed4oL3iJa
PMwAbIAMN4JMtqQMNTUO7zT2JuV4nkl6GMHRl8fWrjTInq7I6Rmj1HKeqg/kCc/K
wHxaYg+iSETQ1hAyG4wMhHGa0KCHuBDDdG4dAf2oPCA/sC97Thg7qJk+EwARAQAB
tGJEZW5uaXMgJ2RobicgSGVycm1hbm4gKEV2ZXJ5Ym9keSB3YW50cyB0byBnbyB0
byBoZWF2ZW4sIGJ1dCBub2JvZHkgd2FudHMgdG8gZGllKSA8ZGhuQEZyZWVCU0Qu
b3JnPokCOAQTAQIAIgUCUDncJQIbAwYLCQgHAwIGFQgCCQoLBBYCAwECHgECF4AA
CgkQzZs6h/fNyqHEphAAlQvd1p8FTQFlaNKBWhV8kPGXWa6H9XCp/lXTmyyRz6QT
rPQSSwyxoqyp4K7jZryXvugLfqMeVCEmGGbQwInnjX5osTbuLCgu5Vjc5+kUkWFC
CWmzEXxXsDBCIVvWFunWwFbbqVbcRc8XCxuLCGbfFg8eh7K3fGEqRkAiEvGOfewj
eAJ/+ZdVnnVFIqq1Hp4NvaBVDuJMM/QmVZwYxo6ab4a4QDG9UgRsFbgZYrqCANZ1
NxvmtvLqH3aKjWHRscqelZpdBX0RET2PoYtSj4rqAeDcOReWaAqYyq99WNKmI8W4
H9KBZErSCCwwRy0fhwg1oy1THRKj/tfXxqJ2NMmmwTqoquj0QwL/ySPwd9ltvn0s
5L77xlDiZAaqdPp0kMy/prKarPwn1ip/Bdh7KuaygOppW7LgAAs3ufoh/7cOkLUI
x3tPofVQXCa9GmSwiePDzquzG6iOTBLMdfGbt2VM5dFgSrH9/US70PcXil6jMKkZ
mpW0fn+aG1m0hjajgSkYk9YPKRSRpHtrdNDvPjHLDN9U9qw1W23rn/FbCnQSrLwN
U2nbroPxHW+tXvJCtoT6YgEsjKMK9kbLqe9vGBvdsBJLWD850xmCMGmWIs7TN/nf
JWD3Z4Wdd50KKEm7mgYfNVO4Nnmf0Sh4VwY9Bleq0uL7Ess8qxEgHH54YU5/HXa5
Ag0EUDncJQEQAMlNtCRF68IFM58ZS72JLBJGlWIfD3lyKYL4rvPnMmMStF661lJc
gx9MoQzxiTIxWEIJkHZPYJ5bNlO4fMumBZwjXAktq6akhNBg2Yh3On6oMAFF7rCp
5kGPABbHAOLqrBiHCkiXwr1Ipi9ShnVLypqxqBoB9MNQT8DCNYXKbnO5Ggc0nTHE
WllC05oJdWcyDHlsidDG9Prvcb5LKsE40soOEkNapvSlNOdI/CmGwM1721TpJ+0k
hNSk1howZk3P+WOZdlWmm6LKkm043sd2jx/3OXbFsSdLh/EZ3X5R/XFTmowYXe2u
4pntc5OYsNe/LIHDgDOEXjnJr2qfxn05PFo+Q/sp+dA+oZmwq+4d/ntnzz3QA3Ku
FHWJhyQiaeRqbB54kWozjuKCuyD1iSTXlWWQWw4Bu1gIGvCWMP8X0s1/XKP7wBhX
JIMiIzFc8Q9k3QRW5X/xufIvcUnnBDanb2sPajEFKYF4rS8n/gomMtveL5IKmmPq
Tl25vcFJLUd30xWlYPV0frUJj8dXBc+3/DwPa4Nslt/RtP7EXF/FIBaL8dLrD192
XRvwq1yYkDTs6vKZBX62gA82C0iYJyAJ0DhpNdM0Qky8Xu/VxZE20ngJu4NZaYBF
lhsRyXb14iflN2Y0+CGtB7fOTK6VNyXmWXTabhhBglxap38p6javFO2ZABEBAAGJ
Ah8EGAECAAkFAlA53CUCGwwACgkQzZs6h/fNyqH5sA//UL0ta6a+rDINTE/3FyG0
u//mtChlq8enJJABM7qWhOP7NFipKlEeVQLFJyywXCKRzy01lt9mB9m+FrDyYOO1
LbM/VXNFvsysKv80AgyhPfpUfQWvGXL/DAXLChLzABB1Mr8jrw69Mx3zDUSA/3xg
```

```
gGoF/MBt+ozMW8YNy5RUfp7X/ogpryk5gtvuRtbbmBmSfD/jF0vQnRLyq09XFEvn
YhdR7dLlZ+duvjvrHfLh1fu8GP/YD1fuOUASdEiFiiaF250u9vN1qtorgj1f5J1N
cG3L/FBZ1w6+sUfwU+0JtsPPW1n4OpQVEzNhLNmGU7LpQjQPB1JMNlh2Kq59CHkr
FKfe/m6+AJ3i1ixgWLfs1SUOFSRY4rWewrTIXl8JQHPobxjdebYZUEdcfuAJeLsZ
GmJNTnuHGyMMGGPRABFbO6PXcSryrWZ02kM2LpPJ/dqhA/szmFoTKePyPzuQu7Ri
eUVgEDhU9bj+UQNV7DyR2OwweLvNHvlICPZtkwK8s4n44CpLfnLyN9RmZKkLrhA0
WIc0ZWH6xEvwnwqVzseAg1W6uyx3nZl2KED4wmTwadUIHgmPmH9m5gy2xXAulOeJ
f0NoRDGFLUk9tMQ0ivF+fSwy2k5v0d24MT77JDjUetkEMRZtAD1q4ESHCVHoGMU6
0JTFuwbvNUiIKGhuHbBvP3I=
=EizD
-----END PGP PUBLIC KEY BLOCK-----
```

#.3.147. ###### ####### <jhibbits@FreeBSD.org>

```
pub   2048R/37BE2DB9 2011-12-01
      Key fingerprint = 8A12 7064 4F3D 339A 191D  AD52 30C7 858E 37BE 2DB9
uid                  Justin Hibbits <chmeeedalf@gmail.com>
uid                  Justin Hibbits <jhibbits@freebsd.org>
uid                  Justin Hibbits <jrh29@alumni.cwru.edu>
sub   2048R/A8DA156F 2011-12-01
```

```
-----BEGIN PGP PUBLIC KEY BLOCK-----

mQENBE7X15QBCADiNw8zUVjBDrQ8p58bL9PmPXcoDXVeHBkKg6gG4/TQMFFoDczH
SAUjauRVV39w2cmnn1D2xtc/7r3CCewNxvXy872zOXxmF+hDWKn04m1Qz+P09MeZ
8VhgOj8lsoaGLyxHxWKtwRJxOPvMYnO42AVrBL1fxRpGvGciWpROWx8D0O203Ozk
rS1Ten2lvyuH92zo/PSEqSihUv01lAMeIxBmTv2GhGkIU3j/00Liz5Q4q37pvsx0
ZOQ0jS7ptbM1O2PGg0/zfeBtTnQtn4C+9hAdfP1WAZE3nV5d77qWbmuxaRGNz37n
5D/NAqFBvvTEKa91bwhQtRpzWdOZYDr4RJVJABEBAAG0JUp1c3RpbiBIaWJiaXRz
IDxqaGliYml0c0BmcmVlYnNkLm9yZz6JATgEEwECACIFAk7X15QCGwMGCwkIBwMC
BhUIAgkKCwQWAgMBAh4BAheAAAoJEDDHhY43vi25TJAIAMmmE6o++muwuGy7oOeq
UfMg8uG3KAym6pRash1h23yInLAv9aeZDMnXl/te3BW57Yb0tpVnqZ5l0RDcL6bz
/WtHTrM9lXps2Pw/FYaLArU6+VJ1p0xJlE1w3w2J/LHXVNmeeCcowbmZiSuFtvQk
sqh5qy8kab4jiKDFsXBX5XXfdqPvfaNRIs/LbPo93UlPaM0yyKyMqq5d3Fj+6NO6
3Ak2ez7cXls7XQutaqBZ4JnvKY1wfo+8NnmD/AQa38udQA2rDaBjeQRIfFAwUGpX
M7vzilLuX+IY7R9JtvNFk99X4CmKqQjvH7XeIfw/pbAF1fUAk8iA0VIPhzbcMaC6
Ikq0Jkp1c3RpbiBIaWJiaXRzIDxqcmgyOUBhbHVtbmkuY3dydS5lZHU+iQE4BBMB
AgAiBQJO1+3KAhsDBgsJCAcDAgYVCAIJCgsEFgIDAQIeAQIXgAAKCRAwx4WON74t
uTpECACcO4uA7fdp+VrqJarsHUB9o8Y+T3ay6zY3Q+OtkYtQ5fB0C8J+WlE2piLZ
boNtCG6LKlvXSvS0nMHERXFq/7M6ScZNq8IwByMwnQHn8woyvkXlqMvjfdjIvqYi
dy89GA0BCy20gZxeOWhKpo0epmCegR6+KyU1/PS3Kfrm/C2bG+Ig3uNJ4wyUL4hF
i42X/CF52BFmJFO66DIMCkahB0ell+7fEB0JSDx3RZhW0zql1Ldv4gWAmLcNUSCR
3a+z7pwcu7oGTkiK8OmD4IHj2x7D7L/r2j+ElCW3iG2TLH7tAeMq9Se/RwOGbVBX
0/bRHGIoWXRI95cNext1gqZHX2TjtCVKdXN0aW4gSGliYml0cyA8Y2htZWVlZGFs
ZkBnbWFpbC5jb20+iQE4BBMBAgAiBQJO1+3fAhsDBgsJCAcDAgYVCAIJCgsEFgID
AQIeAQIXgAAKCRAwx4WON74tuWpWB/4sZlHQzbbxgLlsKYWxQzkIzRyC9M25rjVu
V4iLZfRaRo3axVzE8/51S0sp2u0QTLcS6UGIEHP5XGSs8zoVBjnp7jN7gYDlHV01
d27Lhins3+4VQy7Mn91o8yym9Q0NFPSbxjuK95MWz36rcwv00jl+9M1cM5ViH+bX
Nnvkusjh38JY4CxWau+C2mf9ZFluApk5UtE8m6nd8BKHBDrXSSMHMonsb5RUOnOW
EJHAAMmu92gc3QXbixg17Kde1hWrKy0kl3bNh/Jk905+AYMcm3N9AAVOKKlbtiGd
7+VqcnIRP60un13zBzy+cn2HBh+8VLRMxUOKt7/soy7fa3K+EcVxuQENBE7X15QB
```

```
CACddKAhd8RiNDW7/F1uPTiRuASsxnNuKyt9NKh+BPKuIyrcQN0ft1PhdCvI44Bi
crDKvZFLQN8twsE+ld7S9eCl7Y3rVEGbUZ7otGHEdgNfYR607dgzIyT/Jba0tB97
3xgWrXOfu1utM0bSq8XWBHBUAG3tHMKp7v3nI+Hp8NSbPtnZ846IhhByz380CHEl
k/xle22jjRwgLX/bl2usLzD7+F85jzzx70Mcv1oACD8g3o3QSZwuSPVw2Bs5l8VF
2l3lFfZD8FlM+R313rbaCE0YcMjPbzxfmk82Bd6V6QtVZdqwAFbav40KVBDEF1lc
bJitNJ2mSiFiA3YqOuwBf4xVABEBAAGJAR8EGAECAAkFAk7X15QCGwwACgkQMMeF
jje+LbmNJwf+NlcIyBXWGptJJ35Mj0ZRLroFBk7j109YohA210PXmOZIrAQkoaSO
HyR/hXosaEOLCoqQh6DKIcfRZPjLgdS9rKtzWzIEHoW+vyFKmJANXLcbDXQlTdth
KfPhAXBQOKp5gCOTHJsSb5kL60c5g6eNE0gU108GmbSrOc1wQoLHArQmoE/HEYla
vCYJlXoAEp4cisE9FHuol5WD9+iPMufJQa0nVuConSFt4RpGmLyBPEictlRv/pxZ
s2FlOFtcv8Ozr1qt0guXQLPmDXPs/B0gpYh5URqqB3NsGXeJRMbprQOytOXwE53B
XLo7QbjbR21i/BQSm+3OeFiS0o/BNee3bw==
=bC0X
-----END PGP PUBLIC KEY BLOCK-----
```

#.3.148. ##### #### <pho@FreeBSD.org>

```
pub   1024D/CF244E81 2008-11-17
      Key fingerprint = BE9B 32D8 89F1 F285 00E4  E4C5 EF3F B4B5 CF24 4E81
uid                  Peter Holm <pho@FreeBSD.org>
sub   2048g/E20A409F 2008-11-17
```

```
-----BEGIN PGP PUBLIC KEY BLOCK-----

mQGiBEkh8ugRBAC6djNybj/k+sW8z4TZeC9M1PuSSuJlmCxF/h35rN1bJMHiaVaz
umG5AjNwYtKilXO+bpj3OUQDz86j/vMpETy44lOaxr5f65lkP/tXATjVpSkxuimp
vUHi6wRaCHLbyMGHRfuOX1E1yrYm6E3UvjrNnl8bhOJ9paUkk3El+gKm/wCgtIS4
07Fb+Mft+7a9Ti8cUKP4rSEEALh/nGAsKInUmw3ybZ4c68yVjOUOhbDgAjU8zwb7
vVzVpCythAEailx0l5UDzVSD8oszLiSDFLf93rfS7AyWx2/C/6kayLH7nYnmHmI6
Evv/uZ/o4Tw8l2BmqEMwMIBRi37et9tTJNEKMAAUaah81KRcE9CPp91f3oKutOAq
BkG6A/9e2II1FvJRLzeGRB4FuNm4yqnRvA+LCPE24qEWGoVu55KvSsrb/kQEUxHh
46K6d1UCWYIlAPhV/CGstv2CfW4zDXOBlDg8kdQz9VFlzyz8sSs6ZP6b7kUzrSRp
tq6mgiLKaTFYtm/BaUgYXpSI2uTlgujhC2v40pzeKN65Ph2H8bQcUGV0ZXIgSG9s
bSA8cGhvQEZyZWVCU0Qub3JnPohgBBMRAgAgBQJJIfLoAhsDBgsJCAcDAgQVAggD
BBYCAwECHgECF4AACgkQ7z+0tc8kToFTVgCfU8q5hy5tJ9ZEs9ScXPuIZ/vA4XkA
njuLqq+giT5SvrrckuA8I1iFgsezuQINBEkh8ugQCADzK4XaJN07zeKtivb4sass
fejhXyMJ5kwNqK+DRqMcHkbh6PCKpoOo7xjnk7e1MdTp2UeGifzTUEXz9iPdLFoW
0O2iCppIgUEVfeShzOqEtiP0qpdDmc9RHbA17R8V8jaNWxmJtbI3Oid/7ubVPBfv
KkPlsyut4A0yXBSxhqpLnaDpDVfMuUFbdMK+aYLABZMQaj6SJOf8bsHrBL6/j05T
A0ZJkwPrV+ATbCXLUCAQ8q9rza292OFdLq5/iOQQa8mXhR+egd+NP1GLDEze/kx7
5gNQJLnfS5GUBJMSIzLIC5Nn+WPzdmK5tMT/NLhzRbtqmWoAfQcW/kcEAUlNbGJP
AAMFCADe1t3CP+Utgy0QAmqkipgKwvs32CsRgye2ocxtrN8GRaunFSutyESBNCHP
VH/jh2rTZ6KjVvgBcruaT8B83YtYgOnFpe+4FZr7iwlSVL1CcEwWRDD+oujebAUL
MaLTcToWbggvbUbOtu+VNKooDYFbFoZvUs9I/49RRdcLfC7dxOfl0+51WTUTB4g+
d/rxtExYkvh19QEWsj6lyR6icwRhtrn2S+0oZ0JQ/mjCoqdrGNiiGPXzKrUnpSK1
b1hrtZ3E5BoWJuXu4Y4hHHzoxGW3ggVeTp/+X2K0DfKu0itGJML98oe1hXbbDaht
O+s3+Nrro2j0Hx3JiQB1wB9merWsiEkEGBECAAkFAkh8ugCGwwACgkQ7z+0tc8k
ToElPACgjLamE6WKd9zLyyoyZcV2H55qlZAAnitC7OHmghbHiw+LuQZ5Je7M6sik
=KODn
-----END PGP PUBLIC KEY BLOCK-----
```

#.3.149. ####### #. ######## <mich@FreeBSD.org>

```
pub  1024D/0F55F6BE 2001-08-07 Michael L. Hostbaek <mich@freebsdcluster.org>
    Key fingerprint = 4D62 9396 B19F 38D3 5C99  1663 7B0A 5212 0F55 F6BE
uid                  Michael L. Hostbaek <mich@freebsdcluster.dk>
uid                  Michael L. Hostbaek <mich@icommerce-france.com>
uid                  Micahel L. Hostbaek <mich@freebsd.dk>
uid                  Michael L. Hostbaek <mich@the-lab.org>
uid                  Michael L. Hostbaek <mich@freebsd.org>
sub  1024g/8BE4E30F 2001-08-07
```

```
-----BEGIN PGP PUBLIC KEY BLOCK-----

mQGiBDtvujkRBACVspBVp8gaHUZeh35hSQiKdKYiA5zd0Qez3eiRrWFIilZLB5HH
reTe+wFwBOMEsgwA7e4v5GWnsWySWVRe3okPQ+Nc3CTmF7JGlnHklhExFtQ4EGCq
Z2BCj+QfusUap4vArd+hOW4MS8bCnV8GvDJLdIMdbOBUI7RAl6+JRxQqYwCgz47A
a3bnV0/c9E9nuRek+XRQfDUD/1fsX2sK0w1fjLvBDcrhlPFUDj4P/G9QrjnWJbBl
RaDpYaSEklbb+g8TOVtPEqprtFPQvqB9kWS9IJfmd+WRSJYXBtTFPJaYAy7hlQi5
jw7pqIK934cMbJEIMKDfkScpKrC3qplRIUN8oRtpYONF9TnzfrA3RkLvG1Dk20kc
RIU8A/9uOfhXSgKgTqSZbW3QbWdE7VyVOBLANeWgHY3MOhh4qKsbM2v7SK2lSVu+
cY650DmZNJEpD7mE5wje7eFTvmrTbB1bygBrpxlithpNkqlFp/ePmU+sal3VTzJ2
SOpDkw6NaGTMercnJe+jWObfPMphEKL18zM/BFwOWg3ubGYlWLQsTWljaGFlbCBM
LiBIb3N0YmFlayA8bWljaEBmcmVlYnNkY2x1c3Rlci5kaz6IWQQTEQIAGQIXgAIe
AQQLBwMCAxUCAwMWAgEFAjtvujwACgkQewpSEg9V9r7TyQCgjH3eMZ0+irDBZ+eS
N4S9vV2eC5IAniLYcMk66do4xiru6g3Qt54B0beAiQCVAwUQO3JisgDy2QnruxtB
AQFYBwP9FMPDSv4DdSWaGkCXSeSLfyMsTflkVRa0gRljcqEQQ8iEfYKaum8eI8vE
Et2h+bMVe8q9PnCB9Fn++pukaH5wrggg3O5o+2gSh2Hoy0/Ter1E6gHiH8aWoV5V
4yB2J9hEffTrzzG0X4G77XVVWCiAqyp52gRMl6ftbOOXU8XDat+IRgQQEQIABgUC
O3MMugAKCRCjLHqb4LuvBA+BAJ9Zrf3OInzwdjeMthjZ6kYtSYysZACeK9vXzmNn
PcrKw/W/6M7egoZIeouIRgQTEQIABgUCPmxk0gAKCRDdEQhXRChuGuaeAKC9pThr
yviZ4bdM8X16xVvd8RDrZwCdHOPEdLM5xJrMyi52SnqVFukInMqIRgQTEQIABgUC
Pow66QAKCRAATVS4OT0kackyAJ9v60ShjVJHiu0CdRf/ylAid9w2yACeNrFJ5axk
lXLO1sqje+YW9goFCkKIRgQTEQIABgUCP2OqBwAKCRCgT/sbfcrp02A/AJ9ArfKX
XakRN3oiBpoKtocwvVNQ9gCg9VbdLiQ5wcKpKuftk1Bem6PXAM+IRgQSEQIABgUC
P5ebXgAKCRAi5vKQUHpCI7SeAKCW6ufJoaUYFz3frGo2dfWzjNwygACglQFhJGPI
BOiIaVwZP92CBwPUO6uIVwQTEQIAFwUCO2+6OQULBwoDBAMVAwIDFgIBAheAAAoJ
EHsKUhIPVfa+a/cAoLJDt6PWCv2PbCf12owCoebj5USrAKCDPAiZ+er8CjkcKnZs
G3JUPl9KO4hZBBMRAgAZAheAAh4BBAsHAwIDFQIDAxYCAQUCO2+6OwAKCRB7ClIS
D1X2vg9PAJ4iPqRoS7R5MLHf/2NU4YVR0EjICgCgvqkehhBxgdV4PLn/ahj0Qt15
6c2IWQQTEQIAGQIXgAQLBwMCAxUCAwMWAgECHgEFAjtvujoACgkQewpSEg9V9r7m
igCeONqh6+GxitwdVEWxdn97jJk5lWkAn2E5ygo1qdsEYizcGPY+RAQa5lsViEYE
ExECAAYFAkGEstMACgkQqy9aWxUlaZDr+gCg9bKPJc+3GQz4wsybaOpXsNRR4HEA
oPbWzHK2TkOneHvX9yL+y/5NuMUjiEYEExECAAYFAkGEtrUACgkQv0vQ5gSduHkk
1ACgysndAyCMjx7wuT1EnxXNHcJjwr4AoMMtFh2jP2oZiCL9j1G0sM8HA4zmiEYE
ExECAAYFAkGEttQACgkQjDKM/xYG25XyfQCeLbZwZdPR7muhBCWYOG1xqbvhlgUA
mgN72X1hceIs2a3v/+wlbbvdkicKiEYEExECAAYFAkGEtx4ACgkQFdaIBMps37Kp
mwCeMD98R8Pd5wUIsvlNiocZATBhFAYAnjso1MiYY5r/vm+gcaLxYCeGAyjoiEYE
ExECAAYFAkGE2O8ACgkQFGWX3NzDmcfFZgCgzKhe7nre34c0yZGDRcfzXlREoiQA
oPx4pDwJr8UZW2b9AjEDiz5mKavhiEYEExECAAYFAkGE8vgACgkQP6DeCKDTkWhp
XwCfX5Ct56AL879/4bI23egU7sst/gAAnjJ259f4xG66pxv0c3ZA+3yzby9EiEYE
ExECAAYFAkGF+m0ACgkQc95pjMcUBaLuFQCeMt4CFIkaLmCbwTdhAI46oO6d6hgA
```

```
oJb0CqzkjtMv3mGBQs3Xq7GcPAK7tC1NaWNoYWVsIEwuIEhvc3RiYWVrIDxtaWNo
QGZyZWVic2RjbHVzdGVyLm9yZz6IXwQTEQIAHwIbAwIeAQIXgAIZAQQLBwMCAxUC
AwMWAgEFAj1t+AMACgkQewpSEg9V9r4uWACeLnmepDc1dzPMmQAxCJNXSMRoBrgA
niG2FR5ttJuXfcHofVwrN5qTk81eiEYEExECAAYFAj5sZNUACgkQ3REIV0QobhpD
GgCeIIJ98azq2OBixZd19bthwdBY0loAoJqUDsnkxwzGFWYhMeSp7pVysC0NiEYE
ExECAAYFAj6MOu0ACgkQAE1UuDk9JGnA6QCcD0X7Y+h3SrmHrjG0a0RM5bbP6CcA
nAkceK9Bo7FCIZOfyJiTgRimK3/biEYEExECAAYFAj9jqgcACgkQoE/7G33K6dMy
EwCdF7OWVKtQZRyowf6pmI22A4DCbgYAn1GHBFmblK4G0DZ35gmFxLwcXWcfiEYE
EhECAAYFAj+Xm14ACgkQIubykFB6QiMJzwCgtNxJpyZgWWD4/UKfPRwmnINAYD8A
n1Y+CLQxCAuLkPe2nFAPGUFhFBGYiF8EExECAB8CGwMCHgECF4ACGQEECwcDAgMV
AgMDFgIBBQI9bfgBAAoJEHsKUhIPVfa+hdoAnRGTkvkhCKxB0Dl8UiMT74sxwRpU
AJ460yVCwW+egzvup6E976k1wpa5SYhfBBMRAgAfAhsDAh4BAheAAhkBBAsHAwID
FQIDAxYCAQUCPW34AgAKCRB7ClISD1X2vn/AAKC5d0k4mJ1AvKIXV+STb1t2Ygw6
UgCfYpRFyocSgo6KpK12YEyO0zQtCaSIRgQTEQIABgUCQYSyzwAKCRCrL1pbFSVp
kGQ3AKDj72l2upUff57ThpKbD6b5yHgN2ACglno3WKcuZxvdhTV+uzz9ihjvQdOI
RgQTEQIABgUCQYS2sQAKCRC/S9DmBJ24ebQDAKCZ5omgIy7Ps2BE+6ECGlZWdRDT
SgCgv/iA5FuFcdQJn2/ScBeMiV40NuuIRgQTEQIABgUCQYS20QAKCRCMMoz/Fgbb
lboaAJ9/vvhxWtUnRQiv8c3V1iDCDFL6uQCeNrvMsVmoOBo1Ffa9qiepLElBQkeI
RgQTEQIABgUCQYS3BAAKCRAV1ogEymzfshF+AJ9n4m0OMgqYSCbyMV1ZKF9aFDHj
5wCfRY84mbxPr5lnwp0jS3Y5ZWJ3ipeIRgQTEQIABgUCQYTY5wAKCRAUZZfc3MOZ
xz9lAJ9AuKYrFFw5WjJnhDn5kCaQBWy14wCgns8BUwJtiEnAmlrunzxS2ZbNkH+I
RgQTEQIABgUCQYTy8AAKCRA/oN4IoNORaJmRAJ47uMWxyt0OKlVH3SIRT/tuPN3E
vwCaA/sMCtb+ocVxMbaqskSJLSHjsb+IRgQTEQIABgUCQYX6YgAKCRBz3mmMxxQF
oqP6AJ91VYhI/uMUvRos/eT+xsLiOtJpCwCg3tFVZhHgpOCbljAEwbSRbM+YMT20
L01pY2hhZWwgTC4gSG9zdGJhZWsgPG1pY2hAaWNvbW1lcmNlLWZyYW5jZS5jb20+
iFwEExECABwCGwMCHgECF4AECwcDAgMVAgMDFgIBBQI9bfibAAoJEHsKUhIPVfa+
cIIAn2NHuE79An0zOAe5Eb6U/wmZXAvSAKCv8K0wgLvlNPjksWEx8t2G3e78uohG
BBMRAgAGBQI+bGTVAAoJEN0RCFdEKG4aswcAoMBnOBIIHYdUEJ4WMT2sDzq7GHio
AKDd912ew00eGfdnEwSlkRuhGYl6CohGBBMRAgAGBQI+jDrtAAoJEABNVLg5PSRp
NzIAn0T3AF1A70ENm7gxLzjgQpdfEyyMAJ4/H3SBcNQSoQQnxAdrSmzCEBtllohG
BBMRAgAGBQI/Y6oHAAoJEKBP+xt9yunTLRYAoMJUuXFPYZaVmAym0xqsdUnHNaq0
AJ9JLnudg19UlwZBmauji/tdfWxOk4hGBBIRAgAGBQI/l5teAAoJECLm8pBQekIj
SzsAn30cbHvSF/4PIEKPZj0LO44679iwAJ4xXCaCrpUjJN8UaoA6RI3O90YgHohc
BBMRAgAcAhsDAh4BAheABAsHAwIDFQIDAxYCAQUCPW34mQAKCRB7ClISD1X2vtTD
AJ9xoKScCZTRjE4nAoQPxotRcryXcgCgylmTpQCdAXm2b2mCEMPCrdBh0uyIXAQT
EQIAHAIbAwIeAQIXgAQLBwMCAxUCAwMWAgEFAj1t+JoACgkQewpSEg9V9r7JCQCf
QaHiclxq5DTYIV/aLt3LbTht9LQAn30zG7XaHijFGLdK6dBJILPsCeTGiEYEExEC
AAYFAkGEstQACgkQqy9aWxUlaZD+VQCgqZN7CJgdZf4ZCuSoGi7jr6XXPmkAoKTH
8r8wQkbO9/DUhr1Coh9arK9PiEYEExECAAYFAkGEtrUACgkQv0vQ5gSduHm+7wCg
6kyLSRHu7L9l7htBjHBIaWME8WkAoLUJ5M8enb2DDjwlm2BqtZlGNA2QiEYEExEC
AAYFAkGEttQACgkQjDKM/xYG25WobACeP5EDN4t3GOEyou63pI657mB/du8AniYQ
kQvpWYIgY0dyMSk1HatP22iPiEUEExECAAYFAkGEtx4ACgkQFdaIBMps37LTVACf
fik1GnfLzg6KbwS6SZKThTeKAj8AljUT4+LcxFg6SgsC+tvATUMDn1uIRgQTEQIA
BgUCQYTY7wAKCRAUZZfc3MOZx0wSAJ90OL9LyJnrEmgXDAnl1KyV80OgPwCgw1RQ
KMCDeCXfn1q9uzKTFWGEl5WIRgQTEQIABgUCQYTy+AAKCRA/oN4IoNORaDmmAJ4g
AtnkP+wrNu8ALK18MZczQQKFIwCgpUTdqJHlB+NxfUoB5gwtcb7rpQ2IRgQTEQIA
BgUCQYX6bQAKCRBz3mmMxxQFov+JAJ9e37KaIc+H7v7imwtKxiE7qNNVOACeIaij
Sx+ca3H4BKQ/a2GvPhM48ya0JU1pY2FoZWwgTC4gSG9zdGJhZWsgPG1pY2hAZnJl
ZWJzZC5kaz6IXAQTEQIAHAIbAwIeAQIXgAQLBwMCAxUCAwMWAgEFAj1t+LIACgkQ
ewpSEg9V9r5uBQCgskCQeIaWBjnmd/Xnh0ZKX51xTxUAoLcld6rVHA+4e2Vz3FQ3
T73d2r4yiEYEExECAAYFAj5sZNYACgkQ3REIV0Qobhrq4QCgqnRha2c0Vh5h/945
x9cl7TSYzZYAnjbWNvJbo7sIo6TQxEZKmdnvmsHbiEYEExECAAYFAj6MOuwACgkQ
AE1UuDk9JGl9eQCfTcakGDP/BEmyuEA6GDM5aRb7vS0An2TJiDW84eHxcxHQHPzy
```

rz2FB0/PiEYEExECAAYFAj9jqgMACgkQoE/7G33K6dM5HwCg7mDLpb4JByHaZHtK
zRQjQzjzJWQAmgLnvaJKlwv20zvAgz0hefi+Q2isiEYEEhECAAYFAj+Xm1MACgkQ
IubykFB6QiPtNwCgotfWEdrMUvjldC/xcvo1joaccxsAnRnPAc8l62wttcvZCWh4
ZpsozqBhiFwEExECABwCGwMCHgECF4AECwcDAgMVAgMDFgIBBQI9bfiwAAoJEHsK
UhIPVfa+FNUAn3R50AIVQ1LceP8aMoGyOBbL4WZaAKCwLyjDh+06muXuDNcu3s39
SvUO0IhcBBMRAgAcAhsDAh4BAheABAsHAwIDFQIDAxYCAQUCPW34sQAKCRB7ClIS
D1X2vumaAKCaU4A04bFCI9oOVUGo6ejx57ZCDwCggMwl9wIKt04aupwmIgira6sW
yuKIRgQTEQIABgUCQYSy0wAKCRCrL1pbFSVpkL09AJ4kW8Ajmif23gAnM+Nc0MQL
7GwVbACgysRq7spf7uxiu9awbqx8By+DwniIRgQTEQIABgUCQYS2tQAKCRC/S9Dm
BJ24eRzHAJ9x0WS9e9hsd+Q88J/koRcheAmHJgCgpb61Cd2og0AE3HosvqSguHmU
u0qIRgQTEQIABgUCQYS21AAKCRCMMoz/FgbblenRAJ9lJ+FVcaADxVBp6EyB+YXE
kDAYJwCaAxa8fGK/1WrHW2jC43mmoOGNFAqIRgQTEQIABgUCQYS3HgAKCRAV1ogE
ymzfspOJAJwNipmOK7ocbWNbRQSCtUSkDB+U9QCeP7j7GEujTO5M5R9YtJQWF0dv
STKIRgQTEQIABgUCQYTY7wAKCRAUZZfc3MOZx36GAKDhFbMLKArBw40n9iDqKSYs
9yw5DQCaAxoSVaAPfniFAj193AAcTcQTMZiIRgQTEQIABgUCQYTy+AAKCRA/oN4I
oNORaIBqAJ9a85JXuUr6vj82HL0bxPVtQOMynACeIJUyjZbdoLX+GVLsFIXUGHzM
GsyIRgQTEQIABgUCQYX6bQAKCRBz3mmMxxQFoqWWAKDKwqQTeMsPEfR5rn7VLbsB
FGCW+QCeMrfldx7v5ibUgVQLZwW7y0Hu4iK0Jk1pY2hhZWwgTC4gSG9zdGJhZWsg
PG1pY2hAdGhlLWxhYi5vcmc+iFwEExECABwCGwMCHgECF4AECwcDAgMVAgMDFgIB
BQI9b0hiAAoJEHsKUhIPVfa+sZkAoIlIoBDtL4BAInfH1oiTVbWNHQhDAJwPeBUX
sa2F3cU3+Fksg7n6sDIYYYhGBBMRAgAGBQI+bGTWAAoJEN0RCFdEKG4aTxcAmwa2
jsIaacyRb31elEKZdSWMfZbSAKCy+LiAAemcmXzGUnvSM7/M4w1J04hGBBMRAgAG
BQI+jDrtAAoJEABNVLg5PSRpfLEAn05R33B7SPNsIHEPt+cEINb+JexQAJ97c3MU
uDW8FHq8GnY+AM26YzHa+ohGBBMRAgAGBQI/Y6oHAAoJEKBP+xt9yunTHyIAoJgB
MltcxW2Fsf3mJxC2zPf2JtuOAKCOydWeCJITDRK5olxPzIAn3ctrH4hGBBIRAgAG
BQI/l5teAAoJECLm8pBQekIjv+oAn2sjoFPJgB+jG5rC22bktfYpFT6PAJ96z9ho
K4X1Y9jkv069GDEifHu17IhcBBMRAgAcAhsDAh4BAheABAsHAwIDFQIDAxYCAQUC
PW9IYQAKCRB7ClISD1X2vsxLAJ9HVuI9Uea+mqAWSYJEy7ZHoPQtGACgq58A8xhV
qphW0P6DOYdBhR6HYwaIRgQTEQIABgUCQYSy0wAKCRCrL1pbFSVpkAknAKDC79+b
reyVTbhWRcyp8UtIUBJA1QCfaXqiKIfEMmSAy1H3vjeNktY75C+IRgQTEQIABgUC
QYS2tQAKCRC/S9DmBJ24eUBeAJwKHyAILuk8oRPuTPAu3jsUmvIWAgCg2frzaL1x
nxN+wdhZQvkkPJhrEciIRgQTEQIABgUCQYS21AAKCRCMMoz/FgbblWULAJ94zCGb
qB4vCnbxADeZCSlbY8CqQACgjpg9ARbzZK1GDMWlHnfeBVY/BJ2IRgQTEQIABgUC
QYS3HgAKCRAV1ogEymzfst59AJ0bNqnso3f8CMhJEgTSsdk26pSgwACffO3NMpnW
lF7Kt+yVYqZoB1tsBPmIRgQTEQIABgUCQYTY7wAKCRAUZZfc3MOZxwrZAJ40y6Ql
edj79oaTgj4csejdGdC7mQCgnhRfFtmzMsHNsTTNW+NVQZjMiEaIRgQTEQIABgUC
QYTy+AAKCRA/oN4IoNORaHbwAJ0dY9HwXDtQrLrlfZRA1eDt/0dmTgCcCLN5OcqD
qqJzT1oTcL/4pebrPcSIRgQTEQIABgUCQYX6bQAKCRBz3mmMxxQFot/lAJ9EjEc7
BWpV2pX/OZiF4N0oiuZe/QCgm237ZWa+5LgxwxhYnjRNpPY3aGW0Jk1pY2hhZWwg
TC4gSG9zdGJhZWsgPG1pY2hAZnJlZWJzZC5vcmc+iFwEExECABwCGwMCHgECF4AE
CwcDAgMVAgMDFgIBBQI+t5S0AAoJEHsKUhIPVfa+AakAn3Sa7A6PXq6Obvcnjljz
MjupTQi/AJ4/hk2rna5a2IVfO3Fr1qd0xdySSoicBBMBAgAGBQI/Y3i5AAoJEB9/
qQgDWPy9RF4D/1t7oN8vrY2zqWsE+P33mp2n2cw+lh53/AxWvyviy2eBhmTCqv5M
OFHC4Ytpm2wO4ogLuWB9sD3YcpRm68HBCmL5RWZ+2O0zWzM2ldyOt5ILwk2D5CQD
F4eC3zjjpxnpop5I683Y4HL8HUxB7wjmzh3Nvu9BWt//5yyYYV2TuFLciEYEExEC
AAYFAj9jqgcACgkQoE/7G33K6dOXigCg6ifuqnvO1X7ev2MITz4UMavyC7sAn12W
5YjbsctLpXOFv68NKS1z/UhmiEYEEhECAAYFAj+Xm14ACgkQIubykFB6QiMeXQCc
DkBg7qBuixrrUZ0ggK6DdninuWYAn0f7rpy5x8zTm4iOdGHyU5BbdaHeiEYEExEC
AAYFAkGEstMACgkQqy9aWxUlaZDb8ACg5FbFbPdaGLgzmE4QqaL0zT52sYYAmgLk
F+gEiEzKGMyyP/9GhB/nNO/oiEYEExECAAYFAkGEtrUACgkQv0vQ5gSduHnEWACg
7Do4GC0Xly11Q/I1LpdCAaTrScsAn0eweaomvm5DDke1Yup8nwtRwPoYiEYEExEC
AAYFAkGEttQACgkQjDKM/xYG25WuuQCePmHg89cl/KliQJbDEdb4gro30IEAn32Z
Z2EqGyX4WaTM94aLJx6fwjwxiEYEExECAAYFAkGEtx4ACgkQFdaIBMps37JQ9gCf

```
QUi1yI1vibCmr947dQOnRe7GfMgAn327S9U7RlNvrvG/nwmwVMPJv7rPiEYEExEC
AAYFAkGE2O8ACgkQFGWX3NzDmccWMACgwqLn776Ly9PvHMfe1abvSJhxNhgAnRKj
9a/OfIvdUGUTLnuzRlLv8KXxiEYEExECAAYFAkGE8vgACgkQP6DeCKDTkWiCaQCe
McWdZWqBeqAAC2/hsdvRyPSaa4cAni31b95jB2/xpWh3Ietn+LgKH83MiEYEExEC
AAYFAkGF+m0ACgkQc95pjMcUBaLrpQCgn5t5Yh80emZx8pBKA+eJqIzI5e4An2M4
pil7LSgCf2VdSIgHRPo624CWuQENBDtvujsQBACFt7tjPWjHlYZMEml5R+o7eZTr
UUw0tAtcMcwV86r5xmvllPhsjar/LMAY+VqLPD7Z/KwTwrRfdf236sPshB/v5BoR
u4RCDW0yy6Q5xOLCj0LlOarUfTYUMhYVfv2FNKNm5FSk9/3NEkwNi/PxGAV5KNIx
QXDND4YskIjGiJUZMwADBQP+LVrKJYCmOM3iq3qfcuONwpBvhJb8Z7AWywUyl3H+
Gy5/PF0nWzN9nQNHcb5aqiszY4tvdqAUW/ttIRtKR09BXDaAkct55YywRf+mM5Eg
KxWQtjPW7THXzsPrSCJ9V+lYMH3wHw9+qs34fA1I2m0P2QGw6b1ZcESbH58wM4x7
ZQOIRgQYEQIABgUCO2+6OwAKCRB7ClISD1X2vgovAJ4xjmcdulAo4ML4T8TJ+alY
nQO5zgCfXsb8wtA8I0ngWwOQxrnRRE7+Smw=
=j3Mm
-----END PGP PUBLIC KEY BLOCK-----
```

#.3.150. ######## ##### <sunpoet@FreeBSD.org>

```
pub   4096R/CC57E36B 2010-09-21
    Key fingerprint = 8AD8 68F2 7D2B 0A10 7E9B  8CC0 DC44 247E CC57 E36B
uid                  Po-Chuan Hsieh (FreeBSD) <sunpoet@FreeBSD.org>
uid                  Po-Chuan Hsieh (sunpoet) <sunpoet@sunpoet.net>
sub   4096R/ADE9E203 2010-09-21
```

```
-----BEGIN PGP PUBLIC KEY BLOCK-----

mQINBEyYYaIBEADWrhv/KORSG/57xuZ3JvTUUfQ/YwbgqQDgBErpSok/B4XkTe9r
ucpM4Gwb6QtqLcAhmi8QHc0pBxHfG7VZbmf4439o2H1U2q9l7Pyq1bMijeEYxr94
RWj+IykGhMfsDotuUz2nuo0NOQQGFZf0ONuAse14iP/mibUuIE/hGD/zOrD78M//
afzJLhFq2rKPfsVeAxax138ZD/ptHRIVik0QKrAbPAD5EzfItXIkDHRUkD3nFtDH
3xhj+jox4NV2X5OOKRH53dMfW2WYLHeKRfWa89Vr/J51jWVyt6a8DfMwnAhjQW4a
VeSKrFVXZ0bNuHBvUgrCz+/IvTOdA2mufvZ81kVg2ZIpSJYKzwOoLmgL6ixlaLJA
FlowecuJhYmnFQd/V5aTuQGY4g9HCthfFHlffgPWTfT3VJhVg60GltMVuHoCzSJJ
Y5sPMC3Fdyblq15fONexY3d8LlfJJRvzJYjqs/S+khtmbmmit21U7eRXJyszHov/
o18qVWE1uvKbQwH4cuDDVj03uMWBPwEet0lyz9zfHlEjOIfhit70ZiMWhHcxQ5OI
s0DQ0gl0yVw0t5ToyJrjahGjZvFf7Vzk2tpMo6wACbugrsaw5GFq2VfZSQU3VPH2
3FMK2c/p9PIKyb1wpFPXbMP55Nmnv+CH2yllvIsq1prCkfc/OHTNqNjoxQARAQAB
tC5Qby1DaHVhbiBIc2llaCAoRnJlZUJTRCkgPHN1bnBvZXRARnJlZUJTRC5vcmc+
iQI7BBMBAgAlAhsDBgsJCAcDAgYVCAIJCgsEFgIDAQIeAQIXgAUCTJmZPQIZAQAK
CRDcRCR+zFfja7I9EACdwaT6w1xivkKG8X7YUKdqMJREdEijvv/VZBd0dh68wYgz
YrOhkNqRXO8R1dJ4qokTLK5/p89gXWX1w/V/2o3o1UBCkJ0zPYKfL9h8PNVVu2NF
Z2hWnYOEmurrHRlhfjCHyDtxB5w5E4j1+hUi+S9L/JzNQEtxJR1+2hhGbSk2TB7z
/ZYrV+ixJclkWdrA5JjgLueeantu52RG/wb3GTfh7PoM+tlGnqiWN3YU0jTq95u9
n8SgTOGjdN3uTJXRNZn0isJ4gzGKYZ6lDIk30oCaAMKiEc9fu4h3sKzm0DMO0euU
P0/WJBvzdmitFhU2Otq5VYurlXzRqqyQy+ot/39H6jQcQRfyKJIc2Otp9tbqh/Cj
KWTx5p9NDMiA+DOsUnXZ8Nik0saY1xQkCunpFaovNGlLw801tQRSZd7cr5Xl03S8
eZKJMlsRmvCO+gyHf/Nt3csnYwttB+l/g+LWXXp+fJJKgUynGaWcckeGNaogxUv2
YSa7iSuca1FrLcmEt3qL/6hcLd7ll1o3VGjzwD++SxK/NCFl9NWDTk/Wl4Ko58XL
ZFpi840qhFEkz6YCvOe1YSwP1ktrLO7zBFt3OzceMk+akbMZaY/aiVjnCuqfjHkz
htI6hfwF+TmmrqE8FuwM9jWnHunEfD8QwL88+meWC5rC2v/meRBUUsKPwXU+QYkC
OAQTAQIAIgUCTJh4RAIbAwYLCQgHAwIGFQgCCQoLBBYCAwECHgECF4AACgkQ3EQk
```

```
fsxX42vpmg//TCT0kmHnPJKzFDWrpaopdHDEQKFDiqTzZlVysxh9E6UoT84ODYHT
Wkrqe1OUaPcLDjf8o8Gr5kdRFAgfQ1HOtAyOMNt85VRuWR/QGHQ+UKulfYc97W2+
8X6ZhbSWBfiFWtAHgnS7grLej7bIo9lvgEZ5AItRggwmaIy3bk1xSe60p+G4K6ZY
TKe3QiEsksnT/2iyP+wna1VInjP/VebF3lvic2/edCkHGtUdTIXG8W3/rxybU/QE
3rSdAUQlOGfwI3HC2Dwj9q+Wcb8XvIICZslK54EaCmDnoWFUwNgptOFjmKYNQ9tl
AvqmEsZ3LRBwmSoG4AhR9g/dfhmC3Lp1Qa9f3wO7EEIngQuNaDLXhGemv1fuYH/4
jw0u/BbfVhFu4kTZKzm4/HMRWtN7mmjrjud9QHjOyMAwo3Yt4y8jKDp9Pi2aws1y
G+sChhDUL0589Yk32WPdJoA1a8jrI2KCoAMET+WoWFq/0CPnR5kj25k+vOTRXqvb
FEEeCFOuRKs1pZtYjvLsU41et1o0HZyJ9GJcyX0w2LH3y8mVY2JPEBUHqV3El1aU
K0EZS+NURV92DnPn3DsRO83ClGIhAt/aFv10tLOYDwxJg5vMR9va2N26GkwAQFtt
CxAysFaPm/UV/zCa5pG9RxVdES/7aZWLUxt5nfLVXpNXQO6Z/TumcoO0LlBvLUNo
dWFuIEhzaWVoIChzdW5wb2V0KSA8c3VucG9ldEBzdW5wb2V0Lm5ldD6JAjgEEwEC
ACICGwMGCwkIBwMCBhUIAgkKCwQWAgMBAh4BAheABQJMmZk+AAoJENxEJH7MV+Nr
5/4QAKqG25vrRd7DznxJgouGIx8uoTuwcCsDc1IHhaDBs/zXeIEr86HR+frepGd2
KKUPqwjbIui6TP350YgvEZWoCLD44ZLc8MjFviYO7IH3FtEWdQmkndYNA9n8aq/n
j+XWtYl+oe+3wB4m8eWQp50iFJsftLJstP4LU8t1UyHZygPSNPEfCEKjJ307rwNi
XPXYXqM1Z0VbYghobGo1KPL3cIXvxTW4vdBgM8O0dvnN+eFYsBalLg0FUCWdXE9C
vwwOkSqlIEsb017s8Fg5I6HPTdnWNJq/Wtsbh3HrU3rzm9uZR/zyfsnY0FHxTFaV
PDN1XTC9OeYpLAui34Af+JvZr/n//cGJkitjJ/NrmnHK17bNMH3iJ4LEJM90NWEv
mjZyW/vOMRZ4+9oySoqk6eO3B6s4izkjfg5PHJZaq8tndGk2FvhYCYP3xAj7ybHc
cZaD9zB8l7MLzWBBlchZ9PfFxUyUI9uXUtDyDNiEauiNzsScCAKZ1N/9UmDH7k/c
KJySpkTXl+uR2pMy1cGG6WcT/qTnSozfML72dCBOiUDrq6lR5nd0ETTMGJ6ZWNnr
++IiTCBENvBDe6oCsL6NTrKonHyK0iPnplfeYtLIm9R8cOx0att5L+EYNeMS3p4i
Vu9wIxkQz+FQOFClHvwA0Y5VJvqO7bDELL/ppxktuqjrvZnNiQI4BBMBAgAiBQJM
mGGiAhsDBgsJCAcDAgYVCAIJCgsEFgIDAQIeAQIXgAAKCRDcRCR+zFfjayEvD/9W
OMDp80MgLIokMlBiMyZFF/7FvsLguLlhwNE7aG1c/SJRVozjohcUZWZgJfrB3yTv
bIYTmtIzXxjv0n+ouYfEVfd4rj8fBonQQlqKADRDWy92DYP/84L42D7SFUZ+Cfj1
kp34FHcAaf40Qk4ZrnBm7keQ4PaBFF+vJK+CwqOuec/tbAt/wp5lnQfCTarQY+/P
jp9uRrT42eMTTla8rKz6Fb7n81CGCzsWx237GgMCwql8QT/R9gFj/u6l+QWvEp3O
8F9vxR8hZGTp7b5VsVraLtUkUxGMUtSH4QkjtwPhozjy9Kk0jcj9WZ3qwa5JqfMx
j6OEXrfwnBAc0e+7NgMWgpQUXpkBzPXpF3UWP4XFzPJ2zui/YGsKhC6VhiGwaTcO
vI8nkSdI6/iU40oNOTQRP3AjNtd2311AHm4mwqyWJ/hTHEqBiF21pIGnvvSPBFy1
yECJ+wdTxs1y27ZunaiV8CzAWSqrPi7LPA3gJyl+lkEDWs7QFbi9dEov//CfRacz
pUM/BaZWfDvkwU3nomedI7RwGwC5EzcvMjtzmvVGQX67mSMqFq6DCumVNchifY+B
IV+tjkl83tn7dJ5Nkk0pMJnxaYjCPqKuNm4BthysgJmwltQipoLEyGCIL5kT8twg
gxZ472wLYW0yODDPpOUAQxlBC0tF8XFDF6bKeQPh37kCDQRMmGGiARAAvvvxe5Sd
W8Ql3NCCxkW0pVGcgMEWYhzEj73cMVj9jaUlSZfR5pR6iM06JIEzb+xUX2HV3GpA
gWz1130Bfiwjhg0RPFGgH2A7I3ZdNharmiBQx7sRDS+SF4gf0iqBmdLF9LjVErPj
PR+sfuE73Z1VpaQdIEylgSwVuissbq65BtzMY2vSERUuLbEEMA0HIqpd6qmkEpMc
Xqof0KKA4oxwIpRr9TDQbe6YKpNUtEi9JsJ724ettDUgiacD2o5IdpPcFebFO2dm
dFXenegtO7UtufZlxVBN7yDBVtaN8gYpzPmMtTPe892z3l7B7xbY+kJanjbtxlgu
RzK3omjIIB5o0xTkH+bHX2upVBvAmDOwX0PINnr0yEiZspqhclEpI8Zx+yVD4rLC
GgI3VabojgbBVDyXCfhq13bG1J6hS4gzyNQZ3y78jGzxyYFc0o+phx5b8v2tjy0N
HpGnky8Auh0vHhl58FiUCfzj045u7Bi81Z/cEUfrjphJRoHHgWW8rfISwzkk9JEu
78BV2vt9zIup0aRR3zgC3ahIxIWHxal54zQ4fcjoQlxm/xIlqAyfvtPWK4FR5nYJ
keo9aySYidDbxZUYneX3VRJe6Qoqs5hSjMJ3mvpITXL3n9ef8vw6XarCefCCPOlK
z8Slj+pAPJW3l0JXDylGHq3zmcAjarQdq3cAEQEAAYkCHwQYAQIACQUCTJhhogIb
DAAKCRDcRCR+zFfja6VDEAChXeWV6ZNUcIp/dpb6cBIZ4eU4JJ/m0B+qPhJoKlat
0Tpwff0DOpKZjyJRV5ZtWZqWpBQqFq75/dNP8PFEk2x5TKoh74GU3kzNzNx88Lk0
igdVoKmXaXn1/wbmO5eBoZL40Ft3SnWeGlxJHZHA5UaHpxtgS/wAEar53QhTx2aq
CxNOHS+JHTEZAmJzGHs508k48IMnUxaUgBmptygVYErJQ763LNziCoq61t4xGnET
OyLEqUP+X40TVUX24lFChntsX+8d6OlL8I5omftFgdQ/J6yO55Fun39gCVHpM4qB
s7u8o5wQjgz39Sm6V4/eAaGjuheMSvIfp86kQrkHVcgqAiZw0utJF6dg2xgfwE3K
```

```
nZkrCZkjeeWcwm8j+JZuCRNwNuUBGn6dLjoTxz5DUHzwm0FTByWuuUkyeuMz/QKH
OPaxmguZNh8Z7SAo29iSW88Y55AVomCFleonD/KgY9HI7lSbZHJFmq5tW508LzCU
dwNf1azBMymvk6d0lM8jzo0admpu/NsCv/XNgS64CHz3bsuglopV2MnXFe0RZ12V
ydGUpB2/YsbHf5BVpgD1IhkfoGWJHOj1Gol3PBk2a+fy7znYIUr+PpW3KS1zVO0B
q5TOgJps2BCtZsRwFntQVPXnNkNFFUENvz6mV4LQg9dIKXrqD1IDN/e/t15TDLoU
KQ==
=zTaI
-----END PGP PUBLIC KEY BLOCK-----
```

#.3.151. ###### ### <lwhsu@FreeBSD.org>

```
pub   1024D/2897B228 2005-01-16
      Key fingerprint = B6F7 170A 6DC6 5D1A BD4B  D86A 416B 0E39 2897 B228
uid                  Li-wen Hsu <lwhsu@lwhsu.org>
uid                  Li-wen Hsu <lwhsu@lwhsu.ckefgisc.org>
uid                  Li-wen Hsu <lwhsu@lwhsu.csie.net>
uid                  Li-wen Hsu <lwhsu@ckefgisc.org>
uid                  Li-wen Hsu <lwhsu@csie.nctu.edu.tw>
uid                  Li-wen Hsu <lwhsu@ccca.nctu.edu.tw>
uid                  Li-wen Hsu <lwhsu@iis.sinica.edu.tw>
uid                  Li-wen Hsu <lwhsu@cs.nctu.edu.tw>
uid                  Li-Wen Hsu <lwhsu@FreeBSD.org>
sub   2048g/16F82238 2005-01-16
```

```
-----BEGIN PGP PUBLIC KEY BLOCK-----

mQGiBEHqTvcRBADP+Q221qvMPX+Dweyy/FN00fiDzAcR0jLz6wdIMoyVB9A88STi
QX5dNU97F8nDpefPL1WD3K62je3enfakfVIhJ0MvYFQXzJhNtLy3kI61ZhUa4UuJ
I0u7XeQCI/yMDZUxo7H2H1A9CkUweRs3E0MsgqDCVDBRUi9tT7/rjhDacwCgsJqS
ARkBCjY20J7zlyH198zKJDMD/18hFpRDQRd9yvzUbKiOEr4A3/k3uTqazG7Oyyq4
6Q8Qk1T8H319u48ghYHH390Ectpau/RnDCWO2gie2zyuAwxcnSI3TR62OJ6MjPjp
HX6Qcv12jLGBSgFB2y5tAU45775dSgK0I7L4lWvSUl4lQoMeGtmw3G4R9DPGD9LY
ROxRA/43ZE6W6/TxZWNuB7HchliXJbJJpz28rGTk+YpcqT1eYPr/UG5xYHA/ng3V
v0nvvnQC5yg3Y+QZzMUGH7yHXXsjwhjloqE3tnASRmVH/tLSN4EdqMzSj/cNIhbh
QeB5/ceJn2b/LaIQHHlZRqQ/GcTlBc15KuT22djds+EuOmZ6cLQcTGktd2VuIEhz
dSA8bHdoc3VAbHdoc3Uub3JnPohjBBMRAgAjAhsDBgsJCAcDAgQVAggDBBYCAwEC
HgECF4AFAkYR+1oCGQEACgkQQWsOOSiXsigCXQCeI9z4NhiiMWt0+KvSpJgb6cay
4JIAn1V8pCjQBzl9h0LYHJUYRMloZW89tCVMaS13ZW4gSHN1IDxsd2hzdUBsd2hz
dS5ja2VmZ2lzYy5vcmc+iF4EExECAB4CGwMGCwkIBwMCAxUCAwMWAgECHgECF4AF
AkYR+1YACgkQQWsOOSiXsigUMwCdG9CjWDICffzc6Vf8piqPltHR3kUAoK0L5tyn
XSvubm3/ZG69ib0lIRyDiEYEEBECAAYFAkMQYP4ACgkQOl4Wbdx2/rkfFACfQNNe
0TQp4hKFtNv0vkfrHDtyKOYAn2mIMC8V3kLDWNqvMUc8/5+xsruHtCFMaS13ZW4g
SHN1IDxsd2hzdUBsd2hzdS5jc2llLm5ldD6IXgQTEQIAHgUCQepRxQIbAwYLCQgH
AwIDFQIDAxYCAQIeAQIXgAAKCRBBaw45KJeyKJYxAKCFkYQ+TSt4kRH8w+ACWxs3
6qyrVACfdiuMVpWWxB+3BgwBFCkUuEOVl9OIRgQQEQIABgUCQxBhAAAKCRA6XhZt
3Hb+uSD2AJ4jZxlc4Heyhw0Q5d8d2VuVI1vergCggEKzeYfumSfnuAjXAIFSGpS7
DgW0H0xpLXdlbiBIc3UgPGx3aHN1QGNrZWZnaXNjLm9yZz6IXgQTEQIAHgUCQepQ
xgIbAwYLCQgHAwIDFQIDAxYCAQIeAQIXgAAKCRBBaw45KJeyKKjJAJ9Flo61BT2X
3BQ5u5iOnusFx/4q6QCgn30dMlmfOF0TPwpWsTCk9GbUMi2IRgQQEQIABgUCQxBh
AAAKCRA6XhZt3Hb+uaKdAKCkrpXaqUB55v7uBABMnaqgfoZB5gCePmp/WY3HFXCS
8xxrAA1BLaTk0Ay0I0xpLXdlbiBIc3UgPGx3aHN1QGNzaWUubmN0dS5lZHUudHc+
```

```
iF4EExECAB4FAkHqTvcCGwMGCwkIBwMCAxUCAwMWAgECHgECF4AACgkQQWsOOSiX
sih8KACfflM50pxzQ0d2X46BDKZFrFXK0dAAoJp2iqma9MK+pozZrHNU5yJrZ1Dw
iEYEEBECAAYFAkMQYQAACgkQOl4Wbdx2/rnwwgCgg3/pjsqknto8cjq1xeOUr24O
i2oAn3RKRLYT2nN1LrsxljBqNspO0ZuUtCNMaS13ZW4gSHN1IDxsd2hzdUBjY2Nh
Lm5jdHUuZWR1LnR3PohgBBMRAgAgBQJC8jOKAhsDBgsJCAcDAgQVAggDBBYCAwEC
HgECF4AACgkQQWsOOSiXsihfAgCgnha7UtlqUbcHsJIalJg/+CeQpa8AnjvsJo8I
IYl//PVhLHS2iO2m+7aOiEYEEBECAAYFAkMQYQAACgkQOl4Wbdx2/rlIowCffTdU
DbUBqY4dn/d44aygEZUfozsAoIXB8+STvXmn2FTbqE9alVpVbWkqtCRMaS13ZW4g
SHN1IDxsd2hzdUBpaXMuc2luaWNhLmVkdS50dz6IXwQTEQIAIAUCQveLcAIbAwYL
CQgHAwIEFQIIAwQWAgMBAh4BAheAAAoJEEFrDjkol7IoAT8Al3omyiFP/jRhmTKI
Az86Bj19h8sAoJRgTS43Dtp6dGMSbu1I6/elRAJoiEYEEBECAAYFAkMQYQAACgkQ
Ol4Wbdx2/rnTkACfZNFUg7qbpMP52aeXAzbJj0e6OGAAnRcK6A3SR6medWLOu/m+
7rbTump5tCFMaS13ZW4gSHN1IDxsd2hzdUBjcy5uY3R1LmVkdS50dz6IYAQTEQIA
IAUCREMMaQIbAwYLCQgHAwIEFQIIAwQWAgMBAh4BAheAAAoJEEFrDjkol7IoJjkA
oIhMekhRo0dGN0pnP7oXQQfnYQEGAJoCjUvsMh2a9gxy9693BgU5r/lv2LQeTGkt
V2VuIEhzdSA8bHdoc3VARnJlZUJTRC5vcmc+iGAEExECACAFAkYR9F0CGwMGCwkI
BwMCBBUCCAMEFgIDAQIeAQIXgAAKCRBBaw45KJeyKAQtAJ0a2zPC9awCbSB0zgrs
Bl1Qnhd6GwCeJfSTTHOQDzPQfe4DI59amsrTjZ+5Ag0EQepPLRAIALLltW3u2Laq
cKyQl59v0+TfH8Zt3pRPtjLzuTe8rSdPueCZuAMAntHFevtFGhwLseF305ytRb/y
y4CuGEoU07qjQHZdGuDTKsZF1Yjdj1ANA7J1uTOlVVZxYLH15p43prUBbtUwL963
r2Op0tltM1QgEcvqg7pbb14H4XiI6n23dpwmvqMsccDxzxQO2uHYE3dYh7hXLbiA
jW0+KB7dw33f5zIYPuv0jixsPLxx+S4vp9jd5mr+lMm5C0PhyRun/doAYOP+UEwh
b7A199br6mGHJgsOX3Gh76NukpExMOIdTLNd+Dkf4BtoQyhSnbz58bQE6UuNplb0
qp784OllPJ8ABAsH/A8cJ7GMutCmMQOrMZkcR0OYc4cOjFGK98CFp14/VvTgIMbs
joMA7p/U8COrNvufEzMvHoeuTWGVY4rCgtggGuAyv7FnIMoldUrSpYNvKgHve74D
zKGk5RlhK8V5lTtRnuBdJ2JN4ugxTODeCnRaRHgUDuErSOYEhgXznwBlx38Qk9BM
82FBNCThg55QHhFktXt7YMsnxJkrek52MrH2FfbJwEMo29q+aaGtQCLjlqKLlfDJ
hVXaieoeskOZFDMt2JPvXvtthxRN6IYPKQ02AMKroNFKQn0P5DFyT0VhxgkjWsLD
97CP/CSEmms8BopwGjaulFylIWLRwdS5ej7Sz1uISQQYEQIACQUCQepPLQIbDAAK
CRBBaw45KJeyKPY6AKCIR/vAbC8oqyr9HrlhDtfxHgmf2QCfZBeYLPercGOTQ2OX
MTZHdxZQQYQ=
=uV7d
-----END PGP PUBLIC KEY BLOCK-----
```

#.3.152. ###### #. ## <foxfair@FreeBSD.org>

```
pub  1024D/4E9BCA59 2003-09-01 Foxfair Hu <foxfair@FreeBSD.org>
    Key fingerprint = 280C A846 CA1B CAC9 DDCF  F4CB D553 4BD5 4E9B CA59
uid                  Foxfair Hu <foxfair@drago.fomokka.net>
uid                  Howard Hu <howardhu@yahoo-inc.com>
sub  1024g/3356D8C1 2003-09-01
```

```
-----BEGIN PGP PUBLIC KEY BLOCK-----

mQGiBD9TDBwRBACs0PcLGuginQVidy1QScHuKS9G7gd8smYI2FcSsk/AkBhqIkWv
hieu+iXlpxyZYCDDPKPhieDLkTHc9hYOGG7oTJhBMXUrUqBIk+sqeeUAl/eh0grX
wUU2khj8EkYC1f6p9AKu25zoyXHxjnKulMhrZRIItg7jVJLaFQn2A9KCkwCgyVeF
jCegTvZWikBuoXmDI/K3OuUD/19Za3DHV+H0dmfAG7JdVwTW7mJ3nCWJFvlpTSSU
9Di4VCVj8kUGmo/kRgpZ6gwlCaPmwh/wWiT/vHVQqdd+EH/k/ITs+zWrPOnWCxLY
zV0BEKtW4kdaP5H9ttNh3Wj1GRpyxh/FrMP7zJfdgze2WoRY57j+H9Kuw2s/42RU
zYDAA/9wIriNXAj6pFB+J2sCqYXIMNDNDQh6lYFNFgTS/WPYJoA8PWY62oFc0V6n
```

```
ES8GOXjyEya428vedVy/G9kj7cB/IiTTy8Hj7JjhUk/rSIPXMMtNyvM6vQ++f1IV
1qSzR9sijpmpk/M2RusUQwBP131PnCzSCmAZB8gvcNSlbA9gnrQmRm94ZmFpciBI
dSA8Zm94ZmFpckBkcmFnby5mb21va2thLm5ldD6IXgQTEQIAHgIbAwYLCQgHAwID
FQIDAxYCAQIeAQIXgAUCQh1SIQAKCRDVU0vVTpvKWcmhAJ996hkp7RKzCsO1R4wh
81QBqxZ87QCdH2JXwcclPFAF/XKpS5kbQbKdW8a0IEZveGZhaXIgSHUgPGZveGZh
aXJARnJlZUJTRC5vcmc+iGEEExECACECGwMGCwkIBwMCAxUCAwMWAgECHgECF4AF
AkIdUuwCGQEACgkQ1VNL1U6bylmL+gCgle9BEVLP/FKDTEsz6pYH/hdVMzgAn2kg
KyplWAdJKjQ4AHlKOzi1DKj0tCJIb3dhcmQgSHUgPGhvd2FyZGh1QHlhaG9vLWlu
Yy5jb20+iF4EExECAB4CGwMGCwkIBwMCAxUCAwMWAgECHgECF4AFAkIdUiUACgkQ
1VNL1U6bylmacACglEvdvs5wMSB3EEP4qp46uKdXlt8Anivwqzf9dhjw07omH35k
Ll7D5wGouQENBD9TDB8QBAD+sEewy1REDPQWycqdZVWzxmiS1X+TzSAgfcc7/QKv
AZEsGADvhHcvaACTBuYRVr8DyzUxFUxeNByWSkLe7N5Hmaqauw681zsI+2osfXbW
Jkp3JUybeFSIN5pacLNP5+DEAOzzphCF8ALv9H/MB8J9dRhZwDkY7SKt/cSNh4Cz
xwADBQP/aD4exhzoF1iXR4879xEAAsRy3CCaoiPNeE4Aj9mWmjqEMzWYOjDeZ2zF
W8Jrn2i+tOVGFpg2FKwtuqU8JRs/lqbedYUlM3UQl2pqGSV2tAziuLKKkzPnKWo6
79hIhrjQCEPk1MqipoL6l8qZb8vbBpoCee5NF772jR85ai0ZdGmISQQYEQIACQIb
DAUCP3rhagAKCRDVU0vVTpvKWU/OAKCE4tEk79yRFtmSNNa+ddafxcuyagCeI9MA
byQOCAi708pPSIquH3oiM8o=
=P50z
-----END PGP PUBLIC KEY BLOCK-----
```

#.3.153. ######## ##### <chinsan@FreeBSD.org>

```
pub   1024D/350EECFA 2006-10-04
      Key fingerprint = 1C4D 0C9E 0E68 DB74 0688  CE43 D2A5 3F82 350E ECFA
uid                  Chin-San Huang (lab) <chinsan@chinsan2.twbbs.org>
uid                  Chin-San Huang (FreeBSD committer) <chinsan@FreeBSD.org>
uid                  Chin-San Huang (Gmail) <chinsan.tw@gmail.com>
sub   2048g/35F75A30 2006-10-04
```

```
-----BEGIN PGP PUBLIC KEY BLOCK-----

mQGiBEUjcNoRBACNcrOsDaRrFQMnMjnNViPfgBakMnwy28P/tfZvg+vx/5iRt73p
5RrBE3dJZyAIOg+3st7sgtVuqeymh8JmoRlVFqLKEpCM1NNqq6TNHhlLBAuIYtTL
hqN2knPM1m/IZp1Y4a5Z1OVnM6/fqItkxql4SX+GJ5815Lvh+1lokr8eMwCg9w2Q
HgsgytJkYiFGJpkw1YOfwFUD/2oALyshDDCQIshX2xHPk+zLTMQva7uqDy8AUJLO
o0DfaofDhkGjZnLpuFrc16eyfaYZw+mO149WTMpWrzCi+SmCXje6MSywINHneql+
X6OzJCazYCGUfkSbwtAH89gIRKJiQKQfi4xhDrn8Iu+x3YtOKKxnrEVGX2S8fKka
6YJ9A/99q0NX+543o6/kjfOz6Q44xzoyalBXT36THsFm239AaOejufu+HeyTZs02
rvrF7IGgga1eUeQwx9gvRNFX65CkUc3AOTVfK2Tn36QJcGfm6r3ZYFWKjAMJ3haf
aElE7Bs2zGergI0KNOid8rjC6osA3NVYSGI4mKIuQcBoxUNf6bQ4Q2hpbi1TYW4g
SHVhbmcgKEZyZWVCU0QgY29tbWl0dGVyKSA8Y2hpbnNhbkBGcmVlQlNELm9yZz6I
YAQTEQIAIAUCRSNw2gIbAwYLCQgHAwIEFQIIAwQWAgMBAh4BAheAAAoJENKlP4I1
Duz6zsMAn1oP0sY1yRMo8jr7iCCdGtw2FuISAJ9crrnri2tcPS3281HX/4xk66dq
c7QtQ2hpbi1TYW4gSHVhbmcgKEdtYWlsKSA8Y2hpbnNhbi50d0BnbWFpbC5jb20+
iGAEExECACAFAkUjdFgCGwMGCwkIBwMCBBUCCAMEFgIDAQIeAQIXgAAKCRDSpT+C
NQ7s+pzxAJ98bMcpWM9Vd/YvB2tx2tK3zH89GQCgqOGeoJQvB+MWFM1oVbP5jmJS
wDu0MUNoaW4tU2FuIEh1YW5nIChsYWIpIDxjaGluc2FuQGNoaW5zYW4yLnR3YmJz
Lm9yZz6IYAQTEQIAIAUCRSN1FwIbAwYLCQgHAwIEFQIIAwQWAgMBAh4BAheAAAoJ
ENKlP4I1Duz6QX0AnRiAfY8Ngh14cBzYH193/LSIuebEAJ9wY9Gz9WQbwb7QlJEX
cOmrejGiTbkCDQRFI3FNEAgAsPAXITBR7gx+9AyYwzvtIUjzo+viSfVHusyZccu8
```

```
82qzPKYF3J1QewFczrL6GbPCNqw2c/IZ0Sn8leGgVw5cwP+eUNtcbuQIa8Hpgl0Y
Ns5WZlr94NXTdU8+mO8WXugzsumUnScnKFhrzEQQKYbbAIavBAzVAoj8Bu2UDaCB
fCc4S6OwHgUTuLHDRA0b8YXe4Zc/VbblSIZFosga3vishPOCuj0YWjLjdkXHFZ+Y
We4oDxnMT/yPBcp1/7wqEhTid1dgJvu9R2N9IFSxHTxoHiEsEFa9z619/imVPXGF
rmcoJb5vG/NSH6cMHr5KP60H4ze0pwMKJ3had+YJSIJGBwADBQgAm9eGbCZ3RUin
Kh/AJSsVfzW0snA4V1sv3ovSOekROs9YoUkalx8Ywt4fZkGHFWvYXLVb1KnmW3+O
juhfrjsgmaizQhSMHT47C21XJSvAWuXXZrF6PaIiPAo6q56wjfSS62ycj7z1UlSS
SDEusPgFG3LfYBuM2wjRYYXZ2plAcxhGt2oM5Mf4Tjom1Y1GHp4m9VOIa+0D0HZI
+oNYlOteR6I2tWg90bXJcAd6VlSwYi25b/KRkzYyHlU84o11UJnBnG8HgaN6E92w
QAQTtIUd6PxLWYBG0ni4vtD2ZwyGKAH26QJIUC4bLYdfoZ7V7/MbwI4JEliGjZCl
INqt4mrYsohJBBgRAgAJBQJFI3FNAhsMAAoJENKlP4I1Duz6TJkAoNRkeWHFV+q1
WHzk4XJLFtL8cNyBAJ4u3Mfd7xo3Bx8pAs1vSTWooWb7Pg==
=IROz
-----END PGP PUBLIC KEY BLOCK-----
```

#.3.154. ###### ######## <**davide@FreeBSD.org**>

```
pub   2048R/4CB47484 2012-01-17
      Key fingerprint = B5C9 77F5 1E67 D110 8D19  7587 EB95 EA82 4CB4 7484
uid                  Davide Italiano <davide@FreeBSD.org>
sub   2048R/91F7443D 2012-01-17
```

```
-----BEGIN PGP PUBLIC KEY BLOCK-----

mQENBE8WAbIBCADhylJPj/E3+cPj2CH/96OKzQ1sjdiyzgQVeLinmztCCk+McsEf
qOwyc5iZfZC0MPJUr7y/3E71HKPC+rTMkOQBHsCL4UWcbJB+3AsA5Ii5WsZKFfQn
85q8kT9m99MFn8oqZWuzMFkU8zAOEB56+em0xrAI67SyrCPHVS1oWd4Rj45YSUKr
em7JmyrYEcTRg7rMkPYJyuiWkDR3nAaJw2lScobg+JaHN757QZTtspS6x277Nx8c
CU7pYauCI/CNdEPUcLAMBH561396IajWvTKirtL7jYZWw0FYpamof2sBCq672Uzb
XJXufe4Urg4vKoR9giG7Y1kI49XCLmplwnWVABEBAAG0JERhdmlkZSBJdGFsaWFu
byA8ZGF2aWRlQEZyZWVCU0Qub3JnPokBOAQTAQIAIgUCTxYBsgIbAwYLCQgHAwIG
FQgCCQoLBBYCAwECHgECF4AACgkQ65Xqgky0dITCvwf/feerE+d+AGvbecD7lQyk
d/LJs2bshZz+CnsCsbF/mArpbPMJTlgYCMZmEKKSR//nEo0cFyi0B6RR5QzQsouL
uadHPuwxpuw/7ECdS9QhqEU2O7uoWdgh6kJSR37cbRmmmu0zNp0pMYv2TKrHabQz
432iuF8I8puOc9++sYLrlFBXfs80TTU7S2+qAfTRqgqAz5IdWZM7F4w+CbbJGfqj
ePWoXCB7+6MhYby+5JXkpCEpdyGMRL8WZElpB2W91k3zBmkE5bZG2r3Z99hMc/dN
+nJxI94zYN13HtD+Yoaej2/RJh9zmTWF/pUT58tb63EOLlrOfiiw6NJ6x8PVM9v7
JrkBDQRPFgGyAQgAvKmBYKFSJur0CiXeY6m3CW0JTS8mK1FYjKp+QckbnRomG2Vf
olXjcjlTLkLcq46vff2uI8MDNviE5rGYWSJxwYjAbY3QJR36pbdI+ulYEJqnFNii
jFWv9wvbddNc/L34Pa9o5P/NUf733r+V4gvyqb/Rh5dWQGH8IJCgnZZZYK8YnRiq
UFnisiZ6gsIXk9rbxd4JHOiOxUop8xSxdeRHEkxe2FQvN8S+HzxrH8lucoIvH1Fp
red8KUSjOLD1O9LFFSabJ6lA8ytAJ01KP+4svBk/J6bEMwmNXITVtmW+dyTSmS7z
ynOMre7AG6s8OpdWX2lAKyLL4yosGLiOFjDW9QARAQABiQEfBBgBAgAJBQJPFgGy
AhsMAAoJEOuV6oJMtHSEJhQIAI6NAWdB4IRBoDfEuo3myxdTn+hKtUDk8jgsmfV9
6yphv3BDwvQDIoAPjxMewp0UrIH0yEyIduPdZ6Gs9VcDfqWxyP1kGxt0GbKJmHzK
glmLF5VZbuGKsZDhv0JtWbi17NOt7uiXY9sW9efqaDxgvNSXrXHtDPNzePuo2wLg
LZcw5VlCg+JftFb7OA72Brcir1zj6EyMgtdo5P2Z2iW/MgWiaKb98hi8tnycIDiu
tyawSXvl7k/AfQ5hHjwz4zKf+2bQ9cf8ou7wsJ6pOT35AKP9/CeIOslj6cqXE3dL
MjKE+ZKsBG1d7NkQSQk9MEDk6PdAtigwAgwdYpPhX8Sl2es=
=pP7Y
-----END PGP PUBLIC KEY BLOCK-----
```

#.3.155. ###### #. ####### <jkh@FreeBSD.org>

```
pub  1024R/8E542D5D 1996-04-04 Jordan K. Hubbard <jkh@FreeBSD.org>
    Key fingerprint = 3C F2 27 7E 4A 6C 09 0A  4B C9 47 CD 4F 4D 0B 20
```

```
-----BEGIN PGP PUBLIC KEY BLOCK-----
Version: GnuPG v1.0.6 (FreeBSD)
Comment: For info see http://www.gnupg.org

mQCNAzFjX0IAAAEEAML+nm9/kDNPp43ZUZGjYkm2QLtoC1Wxr8JulZXqk7qmhYcQ
jvX+fyoriJ6/7ZlnLe2oG5j9tZOnRLPvMaz0g9CpW6Dz3nkXrNPkmOFV9B8D94Mk
tyFeRJFqnkCuqBj6D+H8FtBwEeeTecSh2tJ0bZZTXnAMhxeOdvUVW/uOVC1dAAUR
tCNKb3JkYW4gSy4gSHViYmFyZCA8amtoQEZyZWVCU0Qub3JnPog/AwUQND7kZgis
sbaj1yqUEQIhvACeJ58983s/0jjThuj6WeTP6hLZNHgAn0o2KINvhw+Oc8uQk5m2
aTiVgVQxiQEVAwUQNcJNdAyPjrKngh89AQHA7wgAg3QnT0BcF/zp0VRMUZwAysRC
o4Xkgv4oaisCPO5jERGEp8NlXuMD6wJCrGRZ9xVwTbSRXJVirNkiSKj1rnNc/pPA
DbjsmQ+3nhLU+YwNgc2VEhiVpeU2iOL7ircc/YN8epdFPbzn2timb98b+/qlaSiz
m+g8pxnY4USn1b4CnzyirD7mvHhV61k0mrUSmaKzgg2Ppeo2qPzn4w44hgT5/jjm
iEMzoH8zFrN3pwcUYYhH5rNWNnqUIMwuPOEHn4Wp+sMti4yOqQxNHnP0Mv6mxS8+
UKRhtDXU0Ra0SaIhaNRw0k0YLEbO/lteTRc+7cAPBs+QUTa6xbVxIzsBAWLC7IkA
lQMFEDF8ldoff6kIA1j8vQEBDH4D/0Zm0oNlpXrAE1EOFrmp43HURHbij8n0Gra1
w9sbfo4PV+/HU8ojTdWLy6r0+prH7NODCkgtIQNpqLuqM8PF2pPtUJj9HwTmSqfa
T/LMztfPA6PQcsyT7xxdXl0+4xTDl1avGSJfYsI8XCAy85cTs+PQwuyzugE/iykJ
O1Bnj/paiD8DBRA0FhC0XatM0mFMec0RAgaSAJ4kHkYXQO/74W5m/7ZvQa3CPR8E
/QCgpHafK/S6PWQsSOChmVjwrZDVP8qJAJUDBRAxe+Q9a1pnjYGyp3kBAV7XA/oC
SL/Cc2USpQ2ckwkGpyvIkYBPszIcabSNJAzm2hsU9Qa6WOPxD8olDddBuJNiW/gz
nPC4NsQ0N8Zr4IqRX/TTDVf04WhLmd8AN9SOrVv2q0BKgU6fLuk979tJutrewH6P
R2qBOjAaR0FJNk4pcYAHeT+e7KaKy96YFvWKIyDvc4hGBBARAgAGBQI1f/BdAAoJ
ELwCvAMsr1lwqUEAnjOz1VWwJeI2QZMNEHO8RLURWHSYAKDqG+S3NzCeiKM3RRzc
FubwdsfYLIhGBBARAgAGBQI5ZAxAAAoJEMN1Z4b84RmYUt4AoOtidEj2yIZubvvT
kB+moQ1+ZscyAJ9dhz4GLNev7zNNfdAKi8JqoqfMlokAlQMFEDF75Qb1FVv7jlQt
XQEBdn0D/0X2Auka6RU2R46NqrFB0kZNL5rGH8BuTRz+cqEATLGkCXknJDeJ9iTo
EeE++VOL0utmhcYDyyT95Th5FNlXO8YQLgb7Gxq+UT/HOS7zznlBMs+mQK6dSlB6
7XDNoitRQTpmOHTmKYVsljJA4GBMWm6pawKuxSmX7aavwgYjEbmsiEYEEBECAAYF
AjmtSQAACgkQLKRaTx+AVKjiTQCg9FfHlNeMts2GcXWplPQya7GEQtMAn0nrzupn
fRNx6+Gi0Km+WSlUQkMF
=ZyVN
-----END PGP PUBLIC KEY BLOCK-----
```

#.3.156. ###### ######### <versus@FreeBSD.org>

```
pub   1024D/A01C218A 2008-10-28
     Key fingerprint = A805 21DC 859F E941 D2EA  9986 2264 8E5D A01C 218A
uid                  Konrad Jankowski <versus@freebsd.org>
sub   2048g/56AE1959 2008-10-28
```

```
-----BEGIN PGP PUBLIC KEY BLOCK-----

mQGiBEkHYgARBACdbmFESh/3csPP37dJBDTkAfWcUck6myVTVYu3dFgwDPA0iCs9
```

```
HolmEV9qZA6m/ljZYG6b9ycHe2M7Xq3Mopdvw7Sa3ab7b2PRLu1WbKUIS/HlOXNH
p3Dg3/Zhf1raBKMg4F0x0pbQm9+friN44SlnLlQK5M2224X786/VTlVv/wCg3YFE
CufrZUsIPZndUVGh+/seBbMD/2fhNQhreWxF9QFCMohC/pGSfg1sddpWMqh6R0bF
aSXfJwYivDLcTp4JYPpZilScBFgSxsfLKboRBElj+k7cj2e8nK4xzfoX+xsGrRDm
t8uPqISnw8bvRGS3bZNuTt3NqHpXeiL1aEEEEMk7tKuGwlwf/KmA4BYq+eWDM7Hz
EWPLA/kBJn5jAO99l/h1yGzYiWwy4a5iQd2sZg+M60bC3s9xP8ZvCPhm4qGuis9/
dxzKxz7hPQ2CamU9DlpnoCeZQ8mttyqnipsnMVniI3A79xSjCP2dNkVWvimc5uWw
e9ME6DAa2ldmN7fkj/b6ahvCiBZLVc2jv/fcmHcP8IzvhHLhT7QlS29ucmFkIEph
bmtvd3NraSA8dmVyc3VzQGZyZWVic2Qub3JnPohgBBMRAgAgBQJJB2IAAhsDBgsJ
CAcDAgQVAggDBBYCAwECHgECF4AACgkQImSOXaAcIYr8cwCgzjJgksYSmXwES8lI
vri3HicZZUIAoKfdyp1VxyUvbm39iwIMsUBpMCTduQINBEkHYgAQCACT3lbgvRwF
lzEkL7JnyMaHkw5Lh77Sl2cRu1+fouQeGxRw5CZFwcIUkZWJDgBLxFHJiAtjw5xz
UnVDm1RWBLXdNn4/KvWOUx2ElPweL58q+j/45qfwISg7JyJckRAvACQ2bLT+2jlc
iDInZiV9OAnwT3OhBb0a6dvMsbDcIk25QlcS/axVdCYp/ELN4jlgL3Vk0NoQfalo
rtj/vALu5soRJgq5keyroDlCc2fDp3iISCBngx1xoFBaYaJHo7XSbXnCes3NhAEd
DkY0QCBWQGyqW/ULGrIdgyGtszpxSlecPmaRlxpmTjAQT0mX+rGE8vBkgH/pDgqt
icql1p3f9ofnAAMFB/9NCp6oARpDfPTG6upM+oUPwginu23w2ux7uecZuouL640w
Yj4vssTGDhuP3QRQsDrlhXdHdkUvSuguXpG8EGf4GjflV/AvvXJDmOO3LB4TCQmw
I+Umsc/4BCP6r/YowSyYmQENJ8VIf+Ps+WfoeGS6UzbEpZbAFfBMpNSQbzwDSa+6
kh+eAHOZiPUjtoao+eyrvqEK+rpydN3G2D3UOJVsbYbG/3R0zD1sBnNBaqAub4zr
vMBB0Fuml/pBzhFl+2VrS420Bfy6d83uPriNmlXlTyrX/kSxYVMkVm+lfqrjhSO9
dj2t5lqpUSCRLO3Wbs/97zIi6Vn2fphH5iA1qI/fiEkEGBECAAkFAkkHYgACGwwA
CgkQImSOXaAcIYoobwCeK8Jy/4hOkaFBHbi/WJ/SHaJGyNkAn35fpqrdHuOO2L6C
Tuizqar0AwZZ
=xCbj
-----END PGP PUBLIC KEY BLOCK-----
```

#.3.157. ####### ##### <weongyo@FreeBSD.org>

```
pub   1024D/22354D7A 2007-12-28
      Key fingerprint = 138E 7115 A86F AA40 B509  5883 B387 DCE9 2235 4D7A
uid                  Weongyo Jeong <weongyo.jeong@gmail.com>
uid                  Weongyo Jeong <weongyo@freebsd.org>
sub   2048g/9AE6DAEE 2007-12-28
```

```
-----BEGIN PGP PUBLIC KEY BLOCK-----

mQGiBEd0e+0RBACwYdXNeIplh+WEQ9ywP1wJyTpGe2rVvkOLlJNpTJpVX7JT508G
KuYI2B+Rn/V+1+AicL9tsUAnWX/tDma3bYw0Ls68LvD/571k2GYG3CMTy5FSrrtp
3v3N75jHDsfulUzHL3LHsa/CA5qzuL819KIaUfTKY0A107vcI3m0v4emEwCg2BaW
OyiO9pic/WnPi4tuFjLpeEcEAIzLSKzAiZZ7U8ESKAtonwYqdu0BIRFpp0kedXqD
M9cTts8VjqjdMOm55xvI7h9EGjH+crFZBlZD0NWXD00NrrQdHifulSrv5l3Wtgn8
xilqUhiYUcPQu2DHSuVlShvNZO6/rYA8R45axAfQv8rFo8NV0oElH+bvGq1mwRKY
ciJ0A/9lN68t6G3LKmaSfWz13IUJT0E2qy27NnSb4RuKE2TuqyIMFzXh5+jjnp3U
zRDX6KrYLju5Ire9GGJEMsGs28B5r3HXUPADqVIS8i6dW/npZlyizU7MfoRDFiRe
btMpnYx7d4qnpKMpEm1J15JF84YrNGvkE55z7+g5zG0ua9KZgLQjV2Vvbmd5byBK
ZW9uZyA8d2Vvbmd5b0BmcmVlYnNkLm9yZz6IYAQTEQIAIAUCR3R77QIbAwYLCQgH
AwIEFQIIAwQWAgMBAh4BAheAAAoJELOH3OkiNU16VAEAoKnaR60kp0PF+O70GH7y
v4k26FJqAKCycX2eM5PzjVzbAKHq0yMRj7tkbbQnV2Vvbmd5byBKZW9uZyA8d2Vv
bmd5by5qZW9uZ0BnbWFpbC5jb20+iGAEExECACAFAkd0fKQCGwMGCwkIBwMCBBUC
CAMEFgIDAQIeAQIXgAAKCRCzh9zpIjVNenkDAKCGZSCJTG2dSCbEH3kLTpYdAnfM
```

```
gwCfay7fmNNMrN31IhC2jddWylvSDlW5Ag0ER3R8ARAIALZoci+sXDkhF0ahtePy
ZszOeKUg8MHIac5RID5CfjGsTsbfAv7eM7TBocAJOKBxhD/suqsdomMBMwoMKYdv
R4tKCosDopYGwNFNtryXrOQctNKxIf31kc8UnqGfgRAwjABorBRJCQdBZEBm+93k
lDl0azEWPFuwzZ+dA12dw0jF1/n7TAIkvaA7joFfNvZ8a2WAfJvoal0/nUqmJCmB
ntaWEdZP5rOEUvVBn117W8D5B8YHp//TM7T3eT4M4Lp7wUQIiwT7fGgRWCIfIrGd
GZSEykjB/keyIip2Hh//0Ft0Ot8D+4wYz9YhH/RRmfBDMBhW898B1rEewhc0wmjH
txMAAwUH/iB1/HLYV9ckHT6i/UDl8lEsw5CMxftnEI6wY2i9MWqTSTiuoNE+PQAA
kicGwxrxxtvLccdFE4WOOQsh9oyzbOeWWBrtxzloRBzaxC9dx+tQaOzzJAUjaEaV
wneSg2x62naLiztaQ9U66g81BwSyT8NF7uYjsCyvPsrHwDELNcPdDXQ2q0GKj0I5
tSgqMOPwohYRRS3hYfoPnYZOshdwYErtMCola0hZn7LXJopRByQyT/x2N6WW0zGY
YxJemF80JqLrf9RtZVSsTeqT7Sd0+kcgPq3wcoqDXKTEQ+K4yjcE7c3hqhowQU72
2S6S4JjYQhKvdJykZRuvynQGeuT8H8KISQQYEQIACQUCR3R8AQIbDAAKCRCzh9zp
IjVNepJjAKCIgdGxVdwuToMZ7z1n2mJEulHr8wCfdimx3iKjNLlAE154wBx3v9Rr
trI=
=5yOU
-----END PGP PUBLIC KEY BLOCK-----
```

#.3.158. ##### ###### <peterj@FreeBSD.org>

```
pub   1024D/F00FB887 2005-10-20
      Key fingerprint = 0BF7 7A72 5894 EBE6 4F4D  7EEE FE8A 47BF F00F B887
uid                  Peter Jeremy <peterjeremy@acm.org>
uid                  [jpeg image of size 4413]
uid                  Peter Jeremy <peter.jeremy@auug.org.au>
uid                  Peter Jeremy <peterjeremy@optusnet.com.au>
uid                  Peter Jeremy (preferred) <peter@rulingia.com>
uid                  Peter Jeremy <peterj@freebsd.org>
sub   2048g/7E0B423B 2005-10-20
```

```
-----BEGIN PGP PUBLIC KEY BLOCK-----

mQGiBENYBygRBAC4aZqzno13eK8AbjCdZzYcx6BrWhb5p3wDt7mgb64QKXq8OBLS
RJngS9H987HS8cx2wVhYWj5p/Y2vtLnZEMqf0mEcCRqhbY9LcnLYhmi+FgttAqTW
eHe3YFNjhcLwjJp1b7aGhgAqrXy/UG0c67oMiimLp4FBA4wBY0JUHyK+RwCgxOs/
ts/gX20xYNC8dF2cWldsq9ED/A2Ozj57imcSWIutBTftIaOOXmMMs8s6VuLpo6Ko
PFig2+XmaBTDeP9QjDDVRs3KZ0+EdonZNsyIAS24fXLgx/cySvGfljnodqGTe8tm
6/zUllHzrUuUQEcei+1XgXXDRxIcHbgvDRuH/lv+Ak3XT9qC5N3B9CY9H3NRYHpI
BA8GA/wPny5NzUPG7YTkMZniyt8kCgfUefL1X0SImnG2YE5WTFXY6zWTNOM6P8kc
u96ONw8D6pe2+AJKevin4J/puxz+aZnzH/D/RS1Q206DEC2pbCRAdtKP2IAQPomE
SgfwxvgSXB4R/JZa17OvQPG7i9Nm+75vGaWNDXeVHGseaulpb7QiUGV0ZXIgSmVy
ZW15IDxwZXRlcmplcmVteUBhY20ub3JnPohgBBMRAgAgBQJKnE7jAhsDBgsJCAcD
AgQVAggDBBYCAwECHgECF4AACgkQ/opHv/APuIfVqACgqgFeP7AS2OzgeJgcPtTl
1bLgbicAn3iea9CShos/30pOKkFwsZjCTCnuiGsEEBECACsFAkqde+UFgwHihQAe
Gmh0dHA6Ly93d3cuY2FjZXJ0Lm9yZy9jcHMucGhwAAoJENK7DQFl0P1Yc9IAnj3u
qkqv79JNBwjuGDYdJFpsDHtIAJ4pRh6Yd7pTSmGWn7kiVTO4Vd9N04hGBBARAgAG
BQJKnYTMAAoJEEZ4JV2j2FYySSMAnjp6P1/3PlsqoEEaHNHhO+PM3joMAKDM1EuR
wRrsfABnPVTgaBjoEf8SXYhGBBARAgAGBQJKnYt9AAoJEMP7QGiimoSisc8AoLGY
jIai8D00czPK30ddFjbhrh5TAJ93k96Q6u3vIUXDbx/62fa7srvf/ohGBBARCAAG
BQJKncbvAAoJEPuR4KjGs65+KP4AoLjKE5UmW3FcmHcWFDHTtIl2GyEsAJ0ekLil
9V3s9+zNChxtAOaREyFzdYhGBBARCAAGBQJKnceIAAoJEMgJI0WV9VXMz3IAmwaS
7laur37Tk86h5TkVKmeHV6QVAJ93YAgzUIuQAfFTejGwuqM+Wi/TpYkBIAQQAQgA
```

```
CgUCSp4T7wMFAXgACgkQ8BKm4pjGZlWVJwgAkaTsH8m5pNGkfyQXl3Y9d66Qb8C5
w07l6he2QxfYPq/jJ3XKNX6MyDKg7+jREH6OYiUOmDPy42f7EJr2I326GHO8QbiT
2VZDt6u0rEwIvQoKIHvxHWuEP8ueIvvKbukCdBgeE0+29GFV2UzMSd9pPDJopmZM
WkJXaTp3znm8SPxZlQidU/Sj1lllFkCMhNFwELvDvAgUWRsUCs1/XQysOZ/g4wr3
PgTIl9q4ELNOq/oduvr8WIAB2Fzcdv0TzpLSyZ+zdGSm0BpSDv3gcpPz97ieDh8+
fjI0my9MVVj1/ModoQKQ66d3iQHKTrz/jFnY17s1Mmw2E7boMIqPVbGc7YhGBBAR
AgAGBQJKn35MAAoJEKzF5GclpcMJhukAoNyiMN75zmB78cF/kYrKOeKWIXrDAJ4u
RHY6KI9chtm1EhZ8UZtjt0eyhIhjBBMRAgAjAhsDBgsJCAcDAgQVAggDBBYCAwEC
HgECF4AFAkrb4g4CGQEACgkQ/opHv/APuIeg1QCfVj+UgZhQy/KjCZtQGSawJoXb
p2oAmgNh0QFj1ALLAUL0NPGHSf6o1cEliGsEEBECACsFAkyRadUFgwHihQAeGmh0
dHA6Ly93d3cuY2FjZXJ0Lm9yZy9jcHMucGhwAAoJENK7DQFl0P1YWTIAniwExXZt
Ilk+3YQ1AvD8FjEAbjnsAJ9hev4q4ZD8k/jbyD7R9NpvkfFtAohGBBARAgAGBQJM
8o08AAoJELAqLmmWsZb+AJkAn03+pFV3y5DozcdGMjHT7jpnAaIqAJ4tK3pc+bxt
XE/4JwIPlL/9dWB404hrBBARAgArBQJPeSMEBYMB4oUAHhpodHRwOi8vd3d3LmNh
Y2VydC5vcmcvY3BzLnBocAAKCRDSuw0BZdD9WFZ0AJkBVI9FWftjS6HgEYIfIZid
/9O5XgCffryrX21sjNNvG1TZ+Q77X/hSiTmIawQQEQIAKwUCT6WpCAWDAeKFAB4a
aHR0cDovL3d3dy5jYWNlcnQub3JnL2Nwcy5waHAACgkQ0rsNAWXQ/VgjAwCgnwDP
3Zqt11nJkkdNtbDyPeG7dncAniCdzZkg8Jhvl+250ZTiP+VSv6BxiEYEEBECAAYF
Ak+p2gwACgkQwfTYLJoEmpeIvwCcDY34ZdN2oc6SmQn9nwRKqe6Raw0AoI7knfG3
Tcly/vQ4SEQi6a//nrWPtDhQZXRlciBKZXJlbXkgKHdvcmspIDxwZXRlci5qZXJl
bXlAYWxjYXRlbC1sdWNlbnQuY29tLmF1PohmBDARAgAmBQJNBo8zHx0gV29yayBh
ZGRyZXNzZXMgYXJlIG5vdyBnbG9iYWwACgkQ/opHv/APuIe/IQCeI6pjmG/sAZvb
rOvpGyHMQLj/hggAn2FytDlsGlTVzJEBMEADYq7dY1u+iEYEEBECAAYFAkiZGAUA
CgkQaEVAceNGL9EyggCfYb2t8IyAS+nBXBw20WOwd6V5e50An182IDZoRxWnPal0
Gf0upXb3/hdUiGAEExECACAFAkV337oCGwMGCwkIBwMCBBUCCAMEFgIDAQIeAQIX
gAAKCRD+ike/8A+4h7pzAKDAmAHMaZ3R57MIGhqGNZyibgCQ6ACdF8M/uIND/3Rx
uAdz9watCCVg0I2IawQQEQIAKwUCSJogbAWDAeKFAB4aaHR0cDovL3d3dy5jYWNl
cnQub3JnL2Nwcy5waHAACgkQ0rsNAWXQ/VjrhgCgioowMCJyFR7WmM3WjDdX1FcR
KAUAn2mjnwrr3AkRp+6eJMCLVZ062YNWiEYEEBECAAYFAkkL8zIACgkQw/tAaKKa
hKIDaACgqph6hzO5CC9jI4R0TLsInyBWFjUAniaIIVzPURhG5PidxFbsoxJvk+O9
iEYEEBECAAYFAkkL/b8ACgkQRnglXaPYVjK+pwCg4P/u6M/ORzQ4hmUa2eof0ths
7UwAn1AvwIlvLFm2pEUo6ineyhirq0QfiEYEEBECAAYFAkkMMSgACgkQiFFxNDJw
jFmMEgCeKmRBr7u/JD9ARgy7x5R0FeAecUsAoOOYAnbJCdVBgolxkIvxsR6Kb2FK
iEYEExECAAYFAkk3uPIACgkQ+5HgqMazrn6x5ACeMkYr7fPNNzTIeBC7B6ZQLQmA
QygAn24GtvkrisP02GQ7geDM7bMedMyciEYEExECAAYFAkk3uUMACgkQyAkjRZX1
VcxSoQCcDVs8SuQkFkv2juhInh1LfKRbK/MAoMH46c8FJ9fiVFRWcenEPFTLshBc
iEYEEBECAAYFAklFoh0ACgkQ+i3LsNJvIlmWKwCghE7lEbUYCgSRyLdXDtKjT7HH
rCcAn1En8VUbdAcDK1MTQhOA/Lqwq9QYiQEcBBIBCAAGBQJKCooCAAoJEPASpuKY
xmZVZVgH/ik7VhTawzouSnMnUbHcQ0yr9R27DaWm+/ZhCR+M2Ca3HvNg2ItwlOXz
BzjQsjx+nrZyYzdGrh9GiOMJR052C4+swb3JAWZbv0pWBpY1jI56qQZNNbP8Qflv
wSPkmSIrVhtkVVjkCdhV1/b63jsuV1U6jqBJnRb+6/i0RoIhsPdznBlQCmfL4wcL
dz/qhtdKmgSoT5rTY8iZn1Q3OeYrwmvNogTgq9aPaTkd5N+MB+ZhQHD0jj0B8rVs
0zuPDf7Cj47/SOuPb5gpPnOOTNrFqsmKP6Et4nrcXpCx/FjHAvIsY7HGGRdNcVbA
3+yhMtRmU4qolZGMjZv/ui1gUbje3GuIRgQQEQIABgUCQ5C+nQAKCRCsxeRnJaXD
CUU9AKCZgD9qKSXj0EGZSTyow7Ql1nG5WACfWhEFeIZNuCyVzpFf7x9LIAFsHXqI
RgQQEQIABgUCRzCdGwAKCRAzhOtDip9E479+AJoCdAmb8bUpwZIBAtx2rtBLyYVN
YQCfQUIHpZeIqHpSiC3H227lZ4/4gTOIYAQTEQIAIAUCQ1gHKAIbAwYLCQgHAwIE
FQIIAwQWAgMBAh4BAheAAAoJEP6KR7/wD7iHrjQAoKkRYYBHoTijDZdlC09SxmkT
3XbnAKCkyc8hSVsp18oZmqEz8bh6jFT0bIhgBBMRAgAgBQJDWZiqAhsDBgsJCAcD
AgQVAggDBBYCAwECHgECF4AACgkQ/opHv/APuIexaACaA17l0FFzNDNqrN4EhKRU
ts6+2cwAniRCROUY2XrnxJPAyPUA71XzrLGjiGsEEBECACsFAkqczaYFgwHihQAe
Gmh0dHA6Ly93d3cuY2FjZXJ0Lm9yZy9jcHMucGhwAAoJENK7DQFl0P1YgfAAn3O6
5gvR41PbTr1mFYj7panx6q95AJ93qJ/+6O0Y50OnXfFIqjmKXo3m8IhrBBARAgAr
```

```
BQJKnXvlBYMB4oUAHhpodHRwOi8vd3d3LmNhY2VydC5vcmcvY3BzLnBocAAKCRDS
uw0BZdD9WFCQAJ9El35h9Zu1AmQP0XANaR0z/jndigCfZgXEct2J/+DbHjpQlxyY
FKTsZxKIawQQEQIAKwUCTJFp1QWDAeKFAB4aaHR0cDovL3d3dy5jYWNlcnQub3Jn
L2Nwcy5waHAACgkQ0rsNAWXQ/VjHIACeMmORP23k3A6sgL4ttC022hxaW5sAn2e6
MuvppW27WqhNYmDjKewrffv8iEYEEBECAAYFAkzyjUEACgkQsCouaZaxlv4DXgCg
rktmxQGH85gBhbjaCNiHE+pOoPoAn1MX6YNt82BP2eg50IPPHJtm68v7iGsEEBEC
ACsFAk95IwQFgwHihQAeGmh0dHA6Ly93d3cuY2FjZXJ0Lm9yZy9jcHMucGhwAAoJ
ENK7DQFl0P1YLZYAnjflCCUbTLeDhv/HiHGqqvEq/AXiAJ4+O+68aV1IO0ymKnKv
bI/CO/nfwrQrUGV0ZXIgSmVyZW15IDxwZXRlcmplcmVteUBvcHR1c2hvbWUuY29t
LmF1PohgBBMRAgAgBQJDWAcoAhsDBgsJCAcDAgQVAggDBBYCAwECHgECF4AACgkQ
/opHv/APuIeuNACgqRFhgEehOKMNl2ULT1LGaRPdducAoKTJzyFJWynXyhmaoTPx
uHqMVPRsiQEcBBABAgAGBQJDWYpYAAoJEBUTqfD870IlEy0IAI1uK44fHa8vF2G3
y+L6d+SmYieeDMOFqxBLib2BhLGV0vp+mQUMVJ01OxCOe8d5Nancd6jEi56h/mxn
2a4mwLvo3hnmRNWqPSrW4DvJgw1/fmgWymkqAO/IYUtmeC1Tqj6KIynfzWuwt52S
C1r6F6ZY+E2EmJRuxlYNXJnT+5u+ejtXqHbI0NavSaddpup3gwsVh2MKC17Rk0As
QzU0Tuun24Itev6vM6mbJeCR2DlMgivqPtxeQhk6Zkagian0ntmPmzAw+dMsAqxq
wHv1Y4Jzekjzgdf BNajMRfu7qXNtEq2e4dSd1QezYMHlle6ZNu3Grt4BVyvX7g08
uufgBjyInAQQAQIABgUCQ1mLaQAKCRAu3iiVqfd8wS4TA/4xfrUU3ZwIGYncKD+X
Uf7QNKoeuymh52tPirI+ubyCRpuqPbb8cW3aT7wCqg/d9Tmi3ctMZH4tbvHwiA6J
uyfWBKPbhiB6lobNm6v1TkvthG3xVkJXVTODs2Wsfw/4ax5vUnH0jpzCDIt5/DI8
IcpcBcReTMCm5q0EvzJ1aq8snYhzBBARAgAzBQJDWga9BYMB4TOAJhpodHRwOi8v
d3d3LmNhY2VydC5vcmcvaW5kZXgucGhwP2lkPTEwAAoJENK7DQFl0P1YjZUAoJdE
iabBUobgm48/WwD5X/wYXmCCAJ45YETLHBuvOp9edRYN6ZwQrSY6UIhGBBMRAgAG
BQJDZfQYAAoJEMBh1RDKRJHyEXoAn0Yk97pi7kLwHPWdAXbYnk+6r0QYAJ4gPHaM
FLO0C2RW5hBkie8C7G0N2YhGBBMRAgAGBQJDgVBZAAoJEMH02CyaBJqXdYAAoKt0
Ah1WxTT4m/65pyF1FnvUaNw/AJ9ak1QdNCj83t8rskazFFJDSRuGGIhGBBARAgAG
BQJDkL6kAAoJEKzF5GclpcMJvLAAoNvFLDnrD14Fnwa7lxMM8BOcPHsmAKCmhk1m
qxElPa34XrvcStwUo2503IhrBBARAgArBQJImiBsBYMB4oUAHhpodHRwOi8vd3d3
LmNhY2VydC5vcmcvY3BzLnBocAAKCRDSuw0BZdD9WJ74AJ9EnJy40dJltI0e7cqz
wYkZWkZ1VgCgm+lXG+x851ugtWlIBuX9hGqnQUGIRgQQEQIABgUCRUrmngAKCRBG
eCVdo9hWMgk9AKCJpS7pvaNlp7coR8JmVDdhOvCBPgCffzE08MOsnnlSJ1U0JSIE
G0WCUkGIRgQQEQIABgUCSQvy7wAKCRCIUXE0MnCMWSpJAKCqgYOFf4lkBbDQe7m6
WmuYDieqLQCbBuyRZMUlzia3pgWJUm+4gxuAoieIRQQQEQIABgUCSQvzOgAKCRDD
+0BoopqEov4rAJ0aEIG2Qlo7l4Gaoo1DfmQBxVKcVQCXcfKhKx5Oi8txWrkVsw0U
RPMMFYhGBBMRAgAGBQJJN7jyAAoJEPuR4KjGs65+9X4AoLFnMJ7z/wAWJdjbn253
QUIP86YaAKCrUHL0sD4BS9Y9NLjm8bw1ye0Sr4hGBBMRAgAGBQJJN7lDAAoJEMgJ
I0WV9VXM/mUAoKxbmPQISu8tG2S8f9YBoHjmK1sPAKDmXpdTWgB3klPykczyOFg6
QWOVR4hGBBARAgAGBQJJRaIdAAoJEPoty7DSbyJZSkQAn2g2gLJ9GOrGoI4Cp2CG
zxhCxmJDAJ4pVz5IM9LX+nuivOnGpNhviM5gLokBHAQSAQgABgUCSgqKAgAKCRDw
EqbimMZmVWNBB/9DekUc/KsvBup2K0PKGpIDk2RluZrVyTS60at9t9G0Oy10nzOS
jHNnEZ6dnRIjmHgYrN9Hbt1LbyYHEjEgG/RTM/WhM9fzEJy7d65umLJaQqvVQ5e0
alR4ImRv95f8vGskvAowF8gSo6OO3nSVzskQ+28EvsccjlzCBJRap0hKfhYpYjqW
04BGUpfRjSiFnoV4s1re2WSA9sxI6q5fUtedoDUeMgJjw1ce4P3BTKD4vK+3R07u
KqgDVR/yQkFIGkmPI57rvvUdpvEE37sW618waLq/QbB49l4gZNRPsyjYp0ATzzyN
sHtaIyn5bMxeO3Bedt4ABWE5CAwwqiApEEsdiEYEEBECAAYFAkkMMS0ACgkQiFFx
NDJwjFn29ACePE6zsHWHmmLEoAgPvbQqPSgMM+YAn3Odlx3tjiMOJX7W7bEllFEw
Utl/iK0EMBECAG0FAkqcT3dmHSBQbGVhc2UgdXNlIDxwZXRlcmplcmVteUBhY20u
b3JnPiBmb3IgcGVyc29uYWwgZW1haWwgb3IgPHBldGVyLmplcmVteUBhbGNhdGVs
LWx1Y2VudC5jb20uYXU+IGZvciB3b3JrAAoJEP6KR7/wD7iHagIAn1hh98Z31wKC
JkgB1lXeQv9k/PoxAKCk6j4ssVx9h2qbxr+/yTT+ur2cy4hGBBARAgAGBQJM8oyF
AAoJELAqLmmWsZb+LcIAoMP2i+Ol4aGV+dpAIrqXs088HzeHAJ4m5rcScpIHEQGc
pnuJLNtU2tydaLQxUGV0ZXIgSmVyZW15IDh3b3JrKSA8cGV0ZXIuamVyZW15QGFs
Y2F0ZWwuY29tLmF1PohgBBMRAgAgBQJDWZiqAhsDBgsJCAcDAgQVAggDBBYCAwEC
```

```
HgECF4AACgkQ/opHv/APuIexaACaA17l0FFzNDNqrN4EhKRUts6+2cwAniRCROUY
2XrnxJPAyPUA71XzrLGjiEYEExECAAYFAkNl9A4ACgkQwGHVEMpEkfKcrACdF9po
DMhNcdyBt6ITVn2RqGV69joAn2WvSiHnogn5liUuJInNONJGgFRtiEYEExECAAYF
AkOBUEcACgkQwfTYLJoEmpcUQwCgvQNEkbaQiFd4ALubsIZPCTWmifcAniDB/tDE
ChnDJ+7hN+w4mYVRb6aIiEYEEBECAAYFAkOQvp0ACgkQrMXkZyWlwwlFPQCgmYA/
aikl49BBmUk8qMO0JdZxuVgAn1oRBXiGTbgslc6RX+8fSyABbB16iEYEEBECAAYF
AkcwnRsACgkQM4TrQ4qfROO/fgCaAnQJm/G1KcGSAQLcdq7QS8mFTWEAn0FCB6WX
iKh6Uogtx9tu5WeP+IEziGsEEBECACsFAkiaIGwFgwHihQAeGmh0dHA6Ly93d3cu
Y2FjZXJ0Lm9yZy9jcHMucGhwAAoJENK7DQFl0P1YTrYAnRKheOpZcwMP6NqqY/VK
yfQIqa+kAJwNJmt2k5NEjkwvnhFb3e0cDAtybohGBBARAgAGBQJFSuaZAAoJEEZ4
JV2j2FYyVFgAoNpkubHecAWDmxduDd22Dno98rHaAJ9wrivmDjd93M/mG+O7e0SY
tmkVZ4hGBBARAgAGBQJJC/LtAAoJEIhRcTQycIxZ9hgAoKdLPQXIU3Cjao7K8+gE
hPP9KMdOAJwJ6D0EgZL8NkdKRQ5c1cNY1yCjTYhGBBARAgAGBQJJC/M6AAoJEMP7
QGiimoSi9xUAnjFfti8Us1fJ3TmyjexNUbLoi8ltAJ9KlK8w7OT4ky+sbNnQ2ebx
LTv7UIhGBBMRAgAGBQJJN7jyAAoJEPuR4KjGs65+FZ0AnRJYKK6xEoJqEY/ayRzH
X1vioyAKAJ9jmveNPm11nv1LDJsTagY3irbO/4hGBBMRAgAGBQJJN7lDAAoJEMgJ
I0WV9VXMoJAAmwRWvLSAg4IJEfh2AZ9/1KoOl3ZFAJ4/f7OltQvFL2QYJJ6fuys9
FimxVohGBBARAgAGBQJJRaIdAAoJEPoty7DSbyJZunQAn0qCumEhPP9PBqsCVDXv
IYi4nCJnAJ4n4D40kvcL5qKoR2N1IirB/f4ijYkBHAQSAQgABgUCSgqKAgAKCRDw
EqbimMZmVTdrB/wLKX5QS/vc2X/rKjCO4TnX91Obl3Kn4qheUvGvCMeVsLmPh/7N
jY1U4RTE4epyYWH4n8aZiOgZ//ILGmkdo683YZiyUMf5TfQWLCZjDGtcMAZ7FiVo
01xgqvXxMhhQExLwn1YRgY0vich7y8MOCPY+8XOOfupTtf6mB2xjoIPfdIekrKXe
FBHsTs5fTGq4x+LyrlOvabTtcyQ//34XxL/BLeGbeFfRyL5LtXGDjdo3Gr0aiPQC
mLJE8pZL21IazlhsUcwZ7PwaaKuDniuQONr8oC4Q6hVJItsbxhJ6FfIrMbc1nkcc
rvtt3s9eCitCuEglnaVLMQZ5pPz3QdrznH0YiKwEMBECAGwFAkqcTeNlHSBQbGVh
c2UgdXNlIDxwZXRlci5qZXJlbXlAYWxjYXRlbC1sdWNlbnQuY29tLmF1PiBmb3Ig
d29yayBvciA8cGV0ZXJqZXJlbXlAYWNtLm9yZz4gZm9yIHBlcnNvbmFsIG1haWwA
CgkQ/opHv/APuIcmjwCcCGE3Yea7XPP6UagzUOdKJE5JZFwAn2M/pYaD4jN2nQmP
71L03bwvsvq6iEYEEBECAAYFAkzyjIAACgkQsCouaZaxlv55zACfQWZQekBZgVH0
LKwNGvjDpxHbwmoAoIAmUP++iMviouzQaCWn+H2PzCO50dCQ0I4BEAABAQAAAAAA
AAAAAAAAAP/Y/+AAEEpGSUYAAQEAAAEAAQAA/9sAQwAQCwwODAoQDg0OEhEQExgo
GhgWFhgxIyUdKDozPTw5Mzg3QEhcTkBEV0U3OFBtUVdfYmdoZz5NcXlwZHhcZWdj
/9sAQwEREhIYFRgvGhovY0I4QmNjY2NjY2NjY2NjY2NjY2NjY2NjY2NjY2Nj
Y2NjY2NjY2NjY2NjY2NjY2Nj/8AAEQgBBwDMAwEiAAIRAQMRAf/EABoAAAID
AQEAAAAAAAAAAAAAAAABAwQFAgb/
xAA1EAABBAEDAwMCBAUEAwEAAAABAAIDESEE
EjEFQVETImFxgRQjMpEkQlKhsTM0wdEGFWKC/8QAGAEBAQEBAQAAAAAAAAAAAAAA
AAECAwT/xAAgEQEBAQEAAgICAwAAAAAAAAAAARECITEDEkFRMnGR/9oADAMBAAIR
AxEAPwDVQhCy0QIgqEITCaCuQzZgPqqQS+Vm6wm6hpQS+Vm6wm6hpQS+Vm6wm6hp
e9GauCwm6hpQS+Vm6wm6hpQS+Vm6wm6hpQS+Vm6wm6hpQS+Vm6wm6hpQS+Vm6wm6
0IOhCE6iEITqIQhOohCE6iEITqIQhOohCE6iEITqIQhOohCE6iEITqIQhOohCE6iEITq
IQhOohCE6iEITqIQhOohCE6iEITqIQhOohCE6iEITqIQhOohCE6iEITqIQhOohCE6iEI
QgEIQgEIQgFFPPHAzfI6gFHq9XHp2EucAvL6/qbpXu2n2qWrI0Oo9eLLZAB
RGHLCfrp5pN75XX9VX3FxJvKXI+Ez9n9JXzWc+4+T3XPq3ilGRx/ldAED4TDXRea
xwumyuaMX9ioyM3/AHTBP2TFX4OraqIfrcQOxW3ouvQOYBO4td3xheWs9s/Cdhzf
CD38E8WojD4nhwPgqReB0+pl0kodE+j/AJXpum9cZqi2KUbZD37EpqY2EICFUCEI
QJCaECQhCBpoQgEIQgRwMqjr+oR6Zho25WNVMIoie54XldfL60hF+0crNqyIdZrH
6l5JJrsqJt7qHAU7m0No5XIYGC6slIqE/CdDb9F04GqrnsEqI4VHFC8qSgG0eVwB
WfldyW3B75CDjjF4Q4GscJbV3QcK7oYjBIOCutxqyF01h/7RsPhDCcAc9/K6je5r
g5pIIN2ENbuwEnMcCCEMep6F1P12GKZx9QdyeVtCjwvBQvdG9r2GivX9L1n4mEX+
oYNpKli+kmhVCQmhAkIQgaEJoEk40LTVfWyBkJ8lBk9U1QJNHhYjnE2f7qzrZd0h
aOVUEbpHBgOFieW/Qa6/a0X5J7rvaDknPZSyafY1gHdWIdHQ3OySixSdES07cdlC
ITuz9FtPgDGcLiDSgkEjvlBnN0hA3OCikgcXA0vQSacOLWgUKXLtICQNvalV8MqH
Rfkh1WcFSHQU2wOy2maYNYQF2IBtIrBQYg0YofRcO0dO4W26DFUuHQA8hRWKzS0S
CO66On9rrC1HQAPvsuHx+AiMCa4TQ45C0uj6z0Jwclpw4LjV6XdESQL7Klp3FjiF
```

```
ay9402AR3TVTpU3r6GN12QKKuLTBITQgSEIQNCEIhLL6o+nBpOFqFYvVKOpq+ylW
MObLi48Wp+nsD7eRah1JsFo7q/oWhsIwpGvyn9MOIscKVo4pcjlSsRoOj3ilLHE1
pFIapWUFQtnesroMsroFdH6oOQxMtPldhIoIyMZpRuHwpSfhcOOFFV3tUT20p3ZU
UnCgryNthWNKzZNgYK25P0rJny+vlWM16HoJ/gyK/mWos3oQ/gyRwTwtJaYCE0kA
kmhAITQiOCsfq7alY4d1sOWZ1dm6AOrIKVYwNRXqcZVvSPBaquqcARQyQpNJdgfu
stRpDhSsN0oR+lSRo0mC7B8LhuVI1FdMcuwVyBlSBvdAWkUyMZOEqQcUdyRbgrvC
5cR5CYISPKikFC1Ma82oX0QVMETxbaWVq2lkgN5Wo4+1Z3UTUbXdw5VK3ehhw0IJ
7krSVLpArp0Py21dWnM0IQgSE0kDSKaRRHLlV1rPU0zx8WrRUbxbSPhB5HUg1fhT
6Agxk/NKPWtr1BXBT6YbjePlZbaLSumuAGVGFC8ve81gDhGl/wBZrRk0ondQij72
fhRxaV0n+o6m/VSnQ6SIW94BPG4qgj6nE80LCuNna5uCqY0OnI9jxfwVxtMLqJwo
rV3W1QySENI4KIDuj+yimNWgrzTSFpaCRYVTZqnfp3laEYa1u8ttVdZ1M6VtiO74
xj91RzENSw/mNdR7kKX1HVfjm1EzqUztQ6CXS09pogOByuvxEchIGHA5aRRCiae6
yqXUgfSbX9X/AAroYKJCra5txtJFgPCFbvSL/wDWw3X6VdCy/wATKxjRE1rGNFbe
VowSCWJsgFWFpiyxIhAQjIQhCAQUIKoime2KMvdwFmv18jwPTAZfnJVrqf8AtHfU
LKexphJIztCzXTibUep0r5tzgRZyVU6c0xuex3IOVpwksjZZsHz2VKAfxc58FRqx
aaLJSeRC0uAv4CkjGcrosvnjwiKROon07yXmNxHta3H91Sh0k8pDXxE++zIbLqrj
6LabFniwrEbA26AFrXgxDJE1pAgaRXY8KOcl20bad3HKnmIBxlyga2rc42VLViaB
9CrSmdf1UUTsldSngqLgDjI0M3BtcgjlLUacauJsb6G3ggdvCA3dRCmjNfqVlRV0
/T26N5czJrBPZcu04dMH1TvPlaJpwUZYlpEQj9pPCp6sfkO/daLsNOFR1IuJ4+Cs
pUr273Uf01wtjRsDNNG0dgsaIOGlY/nc0BbWlN6dn3/ytQ79JkITVcyQhCIaRTXJ
VFLqhrS//oLMl3ekAOHClq6+My6ZwHIyFlMdvhAP8rgVl0+O5U5j2xAPb2ws3Tu/
ipLFErYkNk57WFizn0tWx3kkFRqr7eVO0WqzDnnsrLT7VBIKAzhBJrCTcqTbeEMQ
bbNBRzUxpF5VxwEbCe9Ki5rTbnu5VU9M0kccqd8B2ZC4gkaP0EGvCkl1HsO51Acq
mq0RDH7HfurZjLfkKmHRyG757q9A+4wDxwoOA1dE7RlSObRscKJ3GVBG84VHVu/J
kP8A8q1I6hys7WSbYDnlIlaWlLPwDW3Z2A/2Wno/9u35v/Kw9Ox7YGk9xVfC34W7
ImN8BajPXpImkE1XMJJoVAk5NIoInC1hTx/htW5h/Q7hbxWd1bT+pB6jR7mf4Uqy
4r7i+hZ3ALO6lFK33Obgd1d0sge0E8jBS6l7tK6s0s129oNNLvaM8K6w8ZWFBL6U
lE8la8Dg7ab5UZXWFWG4BJVVhyuptR6YDBklFN5wQeFWtrCctP1UM2rztvPwsiae
R78OxaRdbEUERc58FMeea7ruRrY2EzHd4CoaOepmtGGkqfVymzYO2uflaZ13Hq4p
HNYTQ7BaDHNAAC8oC5sw+pFhacGtIY0k84KlXW+HAtUElZVbT6sVuccXRU0rhyDg
rKqWql2uorM1LzIKHCt619n72qMbXPkAGchVl6DShrvRbXhbIVLR6Mwu3vcC4cAc
BXQtsdXfRhNIJqshCEIBIpoQRuXDmhwIPBUpXBUGFNotRppy6Fhew+FX12odHGYp
IyHOHdejIWH16GtjwOcKVudVhmvUB8LR0c1kN8BUC2qPddaZ5a/n6rLTeEm1tqhL
M57rFlzs88KwDvZzlEMLRMQReMlFUfT3ONmvbWUmaWrN5OFfm0rLsNyoxpirMakG
hhihaS8Eu7FWpnQSRluSfPC5Zp65FLr8O0nBGFfC5FEwRB1kgUk9sTm7QM54HdX/
AMOExCGu4UuJZGf6JYN12D9lbY69MDZK71LPaS0X5FKu78uEkElvNFZZqjqZC/AO
QV30tgm1scRv5+gyoJHb8AWVp/8AjsO/VSTdmN2grU9s309EOF0EgugtuZhCAmgS
EIQCEIQIrghSLkhBGQqPVYfV0hrkZWgVG9ge0tPBClHjntpijgxJg/KvamD0pntc
KGaVF7TEQTgFYdNXYdRTjnBOFpRVtDvK8/A5z5ba2yD+y29O/wBgbZ+6uLKsuyPl
RPkLHBvdSAoc1nerPdZaVJtXIaLLDboHyoZNRJvcQccEeFcLGukaDwOF3+H273gX
fbytIg005LW9+xrsro7cqnFG2KYlhq/PCtg7halVy7JKy9VMdrmjvhaT3ALM1gDr
rBFJGapsyW1zS9V0nSfhNLtI9znFxWD0rRu1GtDs7GZJ8r1bRQA8LUjHVdBMITC0
yaEIQJCaSATSQgaRTSKDgrgrsrkoM3qel9Vu8ZcFgzxbxR/ULoL1xF8rz/U4xHr8
YDsrNWMMSmGSiKA5+Vbg14D7JyT+yet0ja9QLKcHA3W0fKe19PVRzAxB1qJ2oJeB
xiysLS658XtcSW8qePVsL9zibUxr7NqEh0rbJoeFd3t3OF+wjnwsNmpAhBBBO2z9
8KU9RaLYCOMn7Krq46QehxY3ZpQR6updrjirBPcKi/WNYxzCSeVSfqiGh7fNBTE1
s6zWsijJJz2WSJpNVMGi6VQufM8FxJW10/TemzftonyrmJut3osLYtEO5s5WkFT6
Z/tG/BP+VcCrN9mEwkmqhoQhAJJoQJCEIBBQoZ9VDB/qyNafHf8AZB27AtYWs6tO
01CGijxV2u9d1ncxzIGUOC48/ssR0h9U7jg8KNc8/b01YevSPpp02515LTQXE7nT
zulkGQMDwuOn+m6wAA67+qnLLkl+w/ss9LzI4jaHNIIVPW9N3kuYAL8jhXGYoq5H
ThlVXlJNI6M8gn4UJhe05B+F6jU6Rodv2iu6pS6ccg0PnKrOMpsrthbtIcWbR/wk
YnCOyKxS0hp2biRkrt8G4A1TURkFjiDuBon7gqNzDtBrhbPpNqg2ux+FAzS73Bzu
Acjyg56VoTJKHvFNb2W8WAYA4XGlhEMVj7KdothKjUZmqEhZ7HOFHgFU4dfPo5tz
```

Hua7uHcFahbbFWmgZLGd4y3FqS+cXJ+W90nqI6hAXbdr24cBwr68ZoJpenlxhecm
6PcLeg65C5rfVY5l9xkLbFjWQoYdTDOLila/4BypUQ0kIQJVtXr4NIPzHW7+kcrL
13WXG2w+xv8AV3KxpJC5xPJPJcg0tV1nUT2Iz6LPI5WY+VxJon5J5K5dYyTZSPOU
DFkc32KC3c2j9igJh2TfCLLZdjhj3RvGacO61NFqWyF4kID3f3Wc5oc3P2KjssNH
7FTHXJ3559/ptxjJHypmW0rK0utLCGvyPK1gWyxh7CCmMasACRlFVZNON2Ap4HZ5
U7owfcEGWdK5v6e/wuSx7cemTlaYxyiwgzBp3P5aRfwum6YNe0eMK849lzHHb78K
Dl4poapXCoeFG/3SgKeYVF9kVQa24gVR1Mo3Oa3g8qabVBsOxhyeT4Wa8l7y0fcq
4SXrwe4uJcPoEHkVgBAwePouScAeEZ6u3w7ZI4OsEgjgjBWlpet6iKg8+o0Yp/P7
rKGHV8IbyVWXrtL1TTammh2x/wDS7/tXV4VriG4Ksx6/UxtDWTPA8BxQV3Zye6V4
Ss5QPCAJsJHITQOKQARwbSCaABo44TI3A0Mdx4XJ4XVoIyC0muPCkg1MkRuN1eQj
BOf3XJYCc/ujr953/P8A1pafqI3D1BX0W3ppGys3NcCPheQO5vOR5Uun1UsD90Ly
0oXjqTfceqfV8LnYCe6ztN1lr/bqG7Xf1NC1IpIpmhzHhwPcFRnXAjHhSFoa1SUA
otTI2OFznGkFSP36m+wKXU9dHFH6TDcneuyzX68tBEWCf5lQe9z3U3JPJVWS9Xwb
3lx2t5Q0UBXHc+UBtNofcpk4HhROupn159AuzYH0XByEybJSHBCrB+CjglL+RPuE
AO4TYLGQkEC+yArKAEIRD/4SQhAUisfVCEUUl2QhA+yfZCED5Fj9lGWA5GChCNc9
Xm+HBJafdlTQTyRu3RPLT8FCFHp64564+/5aLOr6kN2kNcTgE9lS1OolmNyyOPgI
Qq4fHz9upKgFv4wO5XYZQpv7oQo181y/SejN1XCRN0hCriXBR3QhAdqR3QhAUgBC
EI//2YhgBBMRAgAgBQJFBSn9AhsDBgsJCAcDAgQVAggDBBYCAwECHgECF4AACgkQ
/opHv/APuIfJDwCgvjyjjKARhN4mIFovVRBzwUSQveYAoJpvdW9cfufxh6ufWPsf
zzFSU1GAiEYEEBECAAYFAkiZGDYACgkQaEVAceNGL9F/AQCdGwS0vkE9QLTIC1PD
hMQihlnGPecAn3YjAwBD1KwWixSQqwCJlhHjfCuPiGsEEBECACsFAkiaIGwFgwHi
hQAeGmh0dHA6Ly93d3cuY2FjZXJ0Lm9yZy9jcHMucGhwAAoJENK7DQFl0P1YJFIA
n1mQgTJKxqrEPyJF80jUcEkNgN/rAJ9eSvOvnYVQoVzSrkppcQn8WtxjEohGBBAR
AgAGBQJJC/M6AAoJEMP7QGiimoSiZjgAn3pPPZ3RoXZS9j8mY/TzZ9hcWhgjAJ9d
KjPsHXtUqa5ukfxRdC6Rch2wIohGBBARAgAGBQJJC/3DAAoJEEZ4JV2j2FYyvj4A
oKWVSH4EMHs8OFbNj4PJYR7PJF1yAJ9QNYQm0qDStjfgmEpjwHdvY2vUk4hGBBAR
AgAGBQJJDDEtAAoJEIhRcTQycIxZtPYAoNWzWT6k0ImIlvd0eaDnXB8/Yu9SAKDX
k0jn3odMm1sTN4kfADjjoM06iohGBBMRAgAGBQJJN7jyAAoJEPuR4KjGs65+ZA4A
niWiH7AcRBdpaLJ+SzvIxWWBvmF0AJ94D5kigZBoL2Edl6abu4h4/oImJ4hGBBMR
AgAGBQJJN7lDAAoJEMgJI0WV9VXMQygAnjOnkHQnjVNuUBPdUrQwOyuG5TsqAKC9
TUZaLlz7BE3A3bY/6VcFdMOg8ohGBBARAgAGBQJJRaIdAAoJEPoty7DSbyJZ9eIA
n0uCLxctQEaFXUnZwi8/D9e4FxqvAJ4ntdCZJnwPC1OS2uO7ATetUnGGo4kBHAQS
AQgABgUCSgqKAgAKCRDwEqbimMZmVYMpB/47p3xb7owilpkba2e5tUYcLp4C6/+y
2RjD+ciOh7B/Z8IGEAoAlXjU3BuouYK1S9mf+hMgOboFtx2BHTEJYEjafkVcN2rp
m+MzoEU2+Y1h3bRlwRyJ5Oheogx5QjQ+rW99SnH/0ogBDt1CQv6BnpjG/dLdiNkT
fWARQ/RV6PEDVEXxKXEmCc9LNWVCyZX8Vj/1wr5hMyk7l1mzHayOMCi84+QJWOm7
Xd8Mkdwyx7U3EatEEiCpdwCRjH5Hjik/8qmJr5vDfK6oNKpM3jM/CRa6b3A6142o
nEfCX1zp/IHwinkbZgF1bZSaLVBRjitjFzh3ePyzaEKPC3V6h8kQQLNgiGsEEBEC
ACsFAkqczaYFgwHihQAeGmh0dHA6Ly93d3cuY2FjZXJ0Lm9yZy9jcHMucGhwAAoJ
ENK7DQFl0P1Y3zQAoI5epoCAkaAh6aLBAB47QceOjbXwAKCVi5YnBZ4O6DH8KKC1
+6EU2eYfEohrBBARAgArBQJKnXvlBYMB4oUAHhpodHRwOi8vd3d3LmNhY2VydC5v
cmcvY3BzLnBocAAKCRDSuw0BZdD9WACuAJ9GsK860vupip75Ajjob8SDJCCRTgCf
eFgvqcHGPQ8y7cODB2Jx/8VPyDiIRgQQEQIABgUCSp9+TAAKCRCsxeRnJaXDCeDW
AKCCbfFgGxtFoXOj8kMyjhkHK5btyACg246reMMbBnoDgk9BB34tsbW5f2qIawQQ
EQIAKwUCTJFp1QWDAeKFAB4aaHR0cDovL3d3dy5jYWNlcnQub3JnL2Nwcy5waHAA
CgkQ0rsNAWXQ/ViRdgCdFBAmYbQl+4qYWgFK7042y2Ao9NkAn0ewLirs4hsWwMr+
cmfp0Frb4SkxiEYEEBECAAYFAkzyjUEACgkQsCouaZaxlv5O9gCgtG1Be6pSS3RP
hR5ZhKKJbrLG5eMAoKNjPsGk87+pG/4FvujkiP8Ss5wiiGsEEBECACsFAk95IwQF
gwHihQAeGmh0dHA6Ly93d3cuY2FjZXJ0Lm9yZy9jcHMucGhwAAoJENK7DQFl0P1Y
/owAnA0Gd2gPpUF7XOvg15OOp88a/bo8AJ4vU2Zr356FeXMds5ZBqXhCammmuIhr
BBARAgArBQJPpakIBYMB4oUAHhpodHRwOi8vd3d3LmNhY2VydC5vcmcvY3BzLnBo
cAAKCRDSuw0BZdD9WJsZAJ96updcDFblykJOzfXUDW+CeMxf/ACggTkWMeB9hAp2
YfvSM23qDcbKiU6IRgQQEQIABgUCT6naDAAKCRDB9NgsmgSal7LGAJ4vBK4+PH21

vkCszMDhaa1f39r3qgCeP51jh9E32UIpTSPDZYFpNDspl/S0J1BldGVyIEplcmVt
eSA8cGV0ZXIuamVyZW15QGF1dWcub3JnLmF1PohgBBMRAgAgBQJFBSrIAhsDBgsJ
CAcDAgQVAggDBBYCAwECHgECF4AACgkQ/opHv/APuIdkpACfQ50cJutvgTCnr7CA
Yx1gw44prGIAoK6wGb6mjGBXOYmsIR6p38HBz+FziGsEEBECACsFAkiaIGwFgwHi
hQAeGmh0dHA6Ly93d3cuY2FjZXJ0Lm9yZy9jcHMucGhwAAoJENK7DQFl0P1YhysA
mwZqib3uCp43HPvaHUSjqWbN+e9CAJ4yCQ/QwadfG08bgCqdcwbC5pVqhYhGBBAR
AgAGBQJJC/M6AAoJEMP7QGiimoSiA00An3BVe3msJxmFn4aMyGVtl2BXGHTBAKC+
4jV8J9fmADfbUs+HPgII1syRHohGBBARAgAGBQJJC/3DAAoJEEZ4JV2j2FYyZ88A
njvP58a0TJVZ69Dq/xmqLs7X/T6ZAKDnIaZ6TjFLIPw6L7sAOHfpB5UdiIhGBBAR
AgAGBQJJDDEtAAoJEIhRcTQycIxZ9vQAnjxOs7B1h5pixKAID720Kj0oDDPmAJ9z
nZcd7Y4jDiV+1u2xJZRRMFLZf4hGBBMRAgAGBQJJN7jyAAoJEPuR4KjGs65+6FoA
oLYl0v2UXi8gIxqcWIYJE3IfETmVAJ9XMGyepBw+dff5zjEMViw4u6G+EYhGBBMR
AgAGBQJJN7lDAAoJEMgJI0WV9VXMQhcAoKPuxTX9sNGTC1qQtnpallx59fpFAJoD
lumuIDljGPc7ggrY6cR1y9+x04hGBBARAgAGBQJJRaIdAAoJEPoty7DSbyJZSUYA
nA3TJtn/3KesMPIqXDAoqhFbCX0LAJ9crXWaiUCNsoZtbidcDbKuXmEE5okBHAQS
AQgABgUCSgqKAgAKCRDwEqbimMZmVW6AB/40256hzYHd3uAS0fkG09U3R43m+sxG
8cz2H4XYCk7CG3nKF+uYqF4xI2QehGbF5Vm+1HJCMmUhuQ8ppT+SituCIcKibDy8
k2CxqI7S+PTXxObtyl/iwCi9mTkJ67qppB7wln1RanWr5mXokDAtltr3o+8SqH6z
I8C5cSNFyw5Iq9FbFqXuHqYqhx6zj01q7GTMrMCAD0jFH1fhzj907+fmfuJABgeD
Cre5Hpqpj1GDxTnQZvSRut1NzInNDEoXDPeVczGBzAipMDxLNa8zN1daDojq6Cf4
CGAmXdtIHE+dFSEdJLHbQzivW2pRT7k3QuIlqBQCJwuwk/U0zqGuAqo6iGsEEBEC
ACsFAkqczaYFgwHihQAeGmh0dHA6Ly93d3cuY2FjZXJ0Lm9yZy9jcHMucGhwAAoJ
ENK7DQFl0P1Yn/UAnj4Z7fTo/nySGH2cy9DD5sxDuk7+AKCFBoBa6yrEgVCWFFCm
0zS2pchLcohrBBARAgArBQJKnXvlBYMB4oUAHhpodHRwOi8vd3d3LmNhY2VydC5v
cmcvY3BzLnBocAAKCRDSuw0BZdD9WBfyAKCXbjv/26Qk99Q5EAoY8R9oP1p2ZQCe
P01StOEyjoZ5qK+vD+tv+/fXyVuIRgQQEQIABgUCSp9+TAAKCRCsxeRnJaXDCckU
AKCw1q5KSpkRtqKNtHcyhGz1nTpmIgCfSJkK9BmtAak/HMYROtfRGThF6KOIawQQ
EQIAKwUCTJFp1QWDAeKFAB4aaHR0cDovL3d3dy5jYWNlcnQub3JnL2Nwcy5waHAA
CgkQ0rsNAWXQ/Vg6UQCfY26wrCNe9Zf9GHqGwL4IpOTjD0AAn2h4a3e8O5xl0ye9
8R7osOBFOBcyiEYEEBECAAYFAkzyjUEACgkQsCouaZaxlv4ULACgopUJKHl/JimO
E5zxBGXkc2pwyRkAnA8t2YL0xlg6+GQjaXG82ltQYlhyiGsEEBECACsFAk95IwQF
gwHihQAeGmh0dHA6Ly93d3cuY2FjZXJ0Lm9yZy9jcHMucGhwAAoJENK7DQFl0P1Y
j4oAn1ttsaeatBhm+X4L7cvCaSjRCTkfAJ4+zf4G2OKnVxFEfAucgf83XSRAUYhr
BBARAgArBQJPpakIBYMB4oUAHhpodHRwOi8vd3d3LmNhY2VydC5vcmcvY3BzLnBo
cAAKCRDSuw0BZdD9WGSPAKCcY/pL1sBSUAFUBDyNGEkpGbtXswCcDobs4zUP3fuI
uxgT9iVVXD74f8GIRgQQEQIABgUCT6naDAAKCRDB9NgsmgSal6dAAKC6K5Vd8THM
O1sbd6ik+2QnTtaS3wCfVjFNQCpVk+5ecZGF01G8rtKyomW0KlBldGVyIEplcmVt
eSA8cGV0ZXJqZXJlbXlAb3B0dXNuZXQuY29tLmF1PohgBBMRAgAgBQJKnDGPAhsD
BgsJCAcDAgQVAggDBBYCAwECHgECF4AACgkQ/opHv/APuIfo/wCeM50hDiUl5T/1
RPlTjp92l6VG5k0AnRiSX/bxc2BC6nSjlKyHRIkP5u4uiGsEEBECACsFAkqczaYF
gwHihQAeGmh0dHA6Ly93d3cuY2FjZXJ0Lm9yZy9jcHMucGhwAAoJENK7DQFl0P1Y
VrEAoJOh7JCQKCdH1+eoCxXMHFWnhpJVAJ9OoKAReUtvkjiCkeWYCavDXYFGLIhG
BBARAgAGBQJKnDc1AAoJEEZ4JV2j2FYyi5UAnjK4vkXn1pxyQeZWC17UriIVuyCM
AJkBjesPsONHpNuHPvmMh7ptHsPweYhGBBARAgAGBQJKnDf1AAoJEMP7QGiimoSi
IzYAn2YKS8vCezGDVSUz/+ChZQCOWoL3AJ0R4kZTxstj9j3zb2cUo1RvOW7iDokB
IAQQAQgACgUCSpxIeQMFAXgACgkQ8BKm4pjGZlXDXAf+MhZXRtXmOAoH/wNCfb7w
NtiYKhxRmU3rOUjwFA8sJq/aG/DSV+pt99FnYExzhzvj7nog0nyKcULQaGm6Jjpc
y+bSAz0lwYeAdOoJO1iMA8hoqn3YuL21kDNb5ISp131or0amHbzaBjYImSQtX4uc
y8ZpJsWdIB8NLmSM/gbN17+IpkfHo/xVaVi7TZNccZikG0UibjthWAwcLFvUvXDn
dSKfA8WJaCQkoseYCiLGdNP35zyo/b1DUrWKzxdqpc+KpJgfyHSvK8XoikymhP0J
oMiQCKNgAou4xTTAHacsrwq3UakkY1rVMqo6MkqFVq30P0cAMoUsOGxyN2Fyuoj2
L4hrBBARAgArBQJKnXvlBYMB4oUAHhpodHRwOi8vd3d3LmNhY2VydC5vcmcvY3Bz
LnBocAAKCRDSuw0BZdD9WIUOAJ0YzbOAhY3GULXALD/P2xfUj1T8FACfbsUZM46B

```
VBjcRBErQWW57DimVzCIRgQQEQgABgUCSp3G7wAKCRD7keCoxrOufh0sAKCYG1aG
R5GsrmQs3ov8EJx7kKldLACgkvUUcDpxC2nkbisx/BL3CJZD8taIRgQQEQgABgUC
Sp3HiAAKCRDICSNFlfVVzAg3AKCGpTil5ysY8yQX5mBcnDN8sMTmggCfRnDSHJtm
PQdP+H4Knn4UyHZWO36IRgQQEQIABgUCSp9+TAAKCRCsxeRnJaXDCcOrAKCEHQaE
eF+q1++EZhLtMfuOTDrqiQCeMU6hVjaKQ7+w/CQlBaBiHu74A3CIawQQEQIAKwUC
TJFp1QWDAeKFAB4aaHR0cDovL3d3dy5jYWNlcnQub3JnL2Nwcy5waHAACgkQ0rsN
AWXQ/VjEtQCdEik7LW7U11QqjwMlCHZ4gitKQncAoIKBj64Q2JEOq5xIzz0fOZ1I
QULLiEYEEBECAAYFAkzyjUEACgkQsCouaZaxlv541wCfdBJyK3DWU3p++fIl5WBY
K/HGHWYAoLiBflPpAD4bZL8H3CPmIrFMpjdFiGsEEBECACsFAk95IwQFgwHihQAe
Gmh0dHA6Ly93d3cuY2FjZXJ0Lm9yZy9jcHMucGhwAAoJENK7DQFl0P1YReAAnRHg
RQCOPnA8fUYGmyAtTpNkvPcTAJ9epsUIZ8FYT1ut7bE/6cg9w8def4hrBBARAgAr
BQJPpakIBYMB4oUAHhpodHRwOi8vd3d3LmNhY2VydC5vcmcvY3BzLnBocAAKCRDS
uw0BZdD9WHuuAJ4qlhpJ08KiZEqmw/MdyDPLs3z+8ACeJcwg1jkq+A+aX73YZRj9
sXIVhdyIRgQQEQIABgUCT6naDAAKCRDB9NgsmgSal9tJAJ9y2S27QaTTe2/h9iWt
O3QXwDELCQCfdc+vN0AOk0aBDF7y5wsc0focNp20NVBldGVyIEplcmVteSAod29y
aykgPHBldGVyLmplcmVteUBhbGNhdGVsLWx1Y2VudC5jb20+iFwEMBECABwFAlBS
j9YVHSBMZWZ0IEFsY2F0ZWwtTHVjZW50AAoJEP6KR7/wD7iHYzkAn2X34aejAFcj
h4qBIPalMJiPbuR/AJ45kTNqJlcnLsJX/Ze++TVJKiqUxIhiBBMRAgAiBQJK2+F+
AhsDBgsJCAcDAgYVCAIJCgsEFgIDAQIeAQIXgAAKCRD+ike/8A+4h2zyAJ9+kmc1
DlDcp+pPhRxVBYf9irNs1ACgr37onmXaSG6VvpCgoyl1Vcs+g/CIawQQEQIAKwUC
TJFp1QWDAeKFAB4aaHR0cDovL3d3dy5jYWNlcnQub3JnL2Nwcy5waHAACgkQ0rsN
AWXQ/VhS4wCgnN6/qCP3XmG99YGOXkxY0NmX0HcAoJxmFaL/7FVBKXDJR4NH5bNr
QFsRiEYEEBECAAYFAkzyjUEACgkQsCouaZaxlv6pOgCfV/GKmjBHbSfMd4GiALtj
/AjVOdYAoLdmTundGF5jqc9D3ZOcUqZOj9bxiGoEEBECACsFAk95IwQFgwHihQAe
Gmh0dHA6Ly93d3cuY2FjZXJ0Lm9yZy9jcHMucGhwAAoJENK7DQFl0P1YDcAAoJa5
1y+Y8Yojc1hHJNNbNMQb37rqAJj/C4tdOVYHeH2CUw1s0vHJl0/LiGsEEBECACsF
Ak+lqQgFgwHihQAeGmh0dHA6Ly93d3cuY2FjZXJ0Lm9yZy9jcHMucGhwAAoJENK7
DQFl0P1YXWcAnR3lG4flcIm04txyvBvA1//gLSP2AJ9xzDup/1+1w+bLo3yAItsA
VAQiu4hGBBARAgAGBQJPqdoMAAoJEMH02CyaBJqXRBsAn0vQBbsNkWu4eRXQ6x2l
E+rE3qFVAKDmosT5D7vYi7rCpdW+s3OU24dhMYhGBBARAgAGBQJPqeKuAAoJEEZ4
JV2j2FYyJYEAoKcP0+UMyRAdSykta7PMw6xo60NcAJ9RtnDlcSQYDVkNktXJ4ChH
rV/nVLQtUGV0ZXIgSmVyZW15IChwcmVmZXJyZWQpIDxwZXRlckBydWxpbmdpYS5j
b20+iGIEExECACIFAk+lpyUCGwMGCwkIBwMCBhUIAgkKCwQWAgMBAh4BAheAAAoJ
EP6KR7/wD7iH1fQAn24DSFrYnuqfiMLHOnCpdqfR1F5HAJ97H8+c7F8V12adIDPa
SWcKfg1uq4hrBBARAgArBQJPpakIBYMB4oUAHhpodHRwOi8vd3d3LmNhY2VydC5v
cmcvY3BzLnBocAAKCRDSuw0BZdD9WC+uAJ9rvw6TfHj+GqzRoHVpn+dBmcaJMwCf
YMGJgF8NTv49Ss5ZplHFn48HX5yIRgQQEQIABgUCT6naDAAKCRDB9NgsmgSalwyi
AJ98CsCtOXyFdkeL18H1CUzrh5PSogCfYAVsBOQYF3VQk5Er7UYWgALZRuyIRgQQ
EQgABgUCT6nYXQAKCRDD+0BoopqEosnRAJ9X+Sc1+civn1sjVlVOLh4PxsyiHACf
bidPZxpiHEMo3D1G0jpyI6lZQOqIRgQQEQIABgUCT6nitwAKCRBGeCVdo9hWMo9l
AKDCHa7Twl9JSqm1SBInG7JQ6FIefgCgwksUikoD/r29nuCDjIxaeMboT76JARwE
EAEIAAYFAk+81uoACgkQ8BKm4pjGZlWEjgf/bBhssu2uKd+N3FLjOwATRhX+bdyC
5wNE1RsIBe6aqxCCQdaX+E/dNidIsxULPauK8QYsbztXwzRrlkwACoHEET2TvF4t
1HZNaZTMXm+bd4bzFR/ISoLHdwZ6QyFykq/XP23ia3XYWZNubtTX6MgYIkwFcA78
DSWrKeIBTbNiK+hGFZ2o9alJQ480nKL2JJuXaFI/hxqgJ3z/RhVP2iAGlAazglNn
2AHH1696qGgtsDqeOSmUNmp6FVgvC/n4+jFKywtelm8NEXD0YT0YBNSPDmFLzOLs
bySrfY3+W37QCmhP4beuLBpBOfcG8vJxvU6XllET5DPCm6vqh0O7Cnn447QhUGV0
ZXIgSmVyZW15IDxwZXRlcmpAZnJlZWJzZC5vcmc+iGIEExECACIFAlBS1aYCGwMG
CwkIBwMCBhUIAgkKCwQWAgMBAh4BAheAAAoJEP6KR7/wD7iHJMMAoIAPlNKMwSPQ
/uclko5VhEYxO4b9AJ45wwJWrsR8IjdNQU11Y5DzoTMN+bkCDQRDWAcuEAgA8xJE
ei8MIQ2FkABrH4UU2MeU6kayPwGtLSj2XQq1IuF/yzIjKMWAofFPuKVUW8EpktNy
HDvRkOzV3YYA9ACav2YPCohzmsDXq3BL2051/49lOE2V7YyBj03L2S3yoCCAHJKw
2TlVoMRsgWs/9zcCzyOWe/YRovivEZ4cR/Zaag2laYOCacmDkbKHhfy5s1WDMP9z
```

```
B+qD8nmWcWvOYYx/D/Swnb7ytCYwX9pEc54MFqFzi0lbe7Xy8ksVLpeKR9jZRDh5
SaT0yqD0Tk+fYyR9Qf9sg5CCbiSa5mN5iuXIHXDZUj04m67MiJ4mNn/kkWEDTZhC
KMo9GtRH8K81QsvP2wADBggA0+MMIEGxbIKZkc11KZp5ihUcCF+fGQiD8BEJV3VK
wkraaTbR5xCIBZpFjoZ64veRh1ugxiXI0kBs04HFKqNs7P2TftEv8pI14guLwtBL
M24aBjLYq176eNP5Mv2DGpvAXUCz0usG11PEgdVQJ9Pe1d60CnJhU1TOJlZJwLN+
lmhM+gcZLdObOkVR/iUnkzw5ro9TrbAVHVgCnBaXrO/YMDv02IjNQcD/gH6DVrpc
9P5ZO0A+HxxbZU5yxUyjq3ghLjllPVCkaOzSpgtOsQE6rBtEr5CWsTPKAUuLyYH2
JzbeYeFdYlldV+Xz3T9s8dy704b5+xr4HLTGUQujzJaujYhJBBgRAgAJBQJDWAcu
AhsMAAoJEP6KR7/wD7iHmlQAoKbE6ewYf35ymi8HkejDppTMe3agAJwO9owZfOKd
fl2shbeC4ccb6tc+jg==
=5gZR
-----END PGP PUBLIC KEY BLOCK-----
```

#.3.159. ###### ###### <jinmei@FreeBSD.org>

```
pub   1024D/ABA82228 2002-08-15
      Key fingerprint = BB70 3050 EE39 BE00 48BB  A5F3 5892 F203 ABA8 2228
uid                  JINMEI Tatuya <jinmei@FreeBSD.org>
uid                  JINMEI Tatuya <jinmei@jinmei.org>
uid                  JINMEI Tatuya (the KAME project) <jinmei@isl.rdc.toshiba.co.jp>
sub   1024g/8B43CF66 2002-08-15
```

```
-----BEGIN PGP PUBLIC KEY BLOCK-----

mQGiBD1b+Q4RBACetpZD+bWytVmQ3Itmu0ZBfSDF6FVyUQuKS3OZmvsZHxxqq1+u
erHNhmyte/aCI/YrEUzHPT5LU+9LMpRQD0AwSs3Ot2vUzokSiTu8ZqhoWBcsosKK
eKM73V7NiTgBGuJ3UxVmKNXzUZhRjGHuekB/ZCCv1pDg9B3HPL8ty+2M6wCgu02T
+vMZW0VeByn79Lpmm2nu/F0D/3NN4e8ZtLTbUJxJb/hHhLzOr8XahZCqsNF2bj0C
0u2SzkelDa5iVDWwiOkg7xI154REAALOG1FnLyO4bRPkcQ/EO5tbzXoVn0I6MPWA
EiwBfVRXzP10MDHhqH0NvT8pyA4ex/BflaeFem9HItRjfojdqEUYVAACceAdLQLG
MknWA/4hfAAp+dPcU8iHmd7AemuGoOhu5AAKbp2S4vwozJEFiv67wD/+WFXVggUx
wbQ3X7oNiOLeg9OASDV5qtbGPATHikYagWVjndqmvxO1FiL6BnQBnzAVzOEN3L2K
Ex566bUw/2R/dr/zhOc3BKxCV50T2Xe4u/cEiYkUbLj6+Y8V2bQhSklOTUVJIFRh
dHV5YSA8amlubWVpQGppbm1laS5vcmc+iGAEExECACAFAkYDPqYCGyMGCwkIBwMC
BBUCCAMEFgIDAQIeAQIXgAAKCRBYkvIDq6giKEOZAJ0Z/iUCa6UrrsVmKiP4a9qB
0jFUCgCgn/3mQxdtXTA6SOlFFsisaxsIXIW0P0pJTk1FSSBUYXR1eWEgKHRoZSBL
QU1FIHByb2plY3QpIDxqaW5tZWlAaXNsLnJkYy50b3NoaWJhLmNvLmpwPohZBBMR
AgAZBQI9W/kOBAsHAwIDFQIDAxYCAQIeAQIXgAAKCRBYkvIDq6giKBtcAJ9DRqXt
h8WEpjgr+sD9OuaYqmV8nACfSdo2Ml+Qfz2Rad9OtZodmELCCi20IkpJTk1FSSBU
YXR1eWEgPGppbm1laUBGcmVlQlNELm9yZz6IYAQTEQIAIAUCRhkdkgIbIwYLCQgH
AwIEFQIIAwQWAgMBAh4BAheAAAoJEFiS8gOrqCIo11cAoIJT7N2GMSNXAujnuIvc
HnBtgk5zAJ4qDo/En3ic8E7h7zc4lT/WQQDhRrkBDQQ9W/kQEAQA1Q07/j0kScL1
WF9EeXVEyLpTxHZ7owTI+KrRcQ6Vc6KABu1cwhE78ANVfn/CkWVXHyDEnWEIvaz2
QYwz47sqOxdOg/AmHFVd8xouengw32KNjViVBMsW/l8VzyAVvvGGNuQ+f7zDZ/P9
v9WwwRcrgL9g+uAnrJJo/wttIBqhSk8AAwUEAIqcIez2zlkwGayFeLqgwuw4PCbd
kGtXs0l2mQljv8GWuTRJ5D8aD0nlM9MNaSLB7xq6igMriP/NyfIVv0aLJwRH8ilx
RBYosGvm+nEmUtakhU/77uXcLtipoUGi+y1reFRVSoypJil6lqDTjKtWQlWA7xOG
QzGMdgoBC1d55jXXiEYEGBECAAYFAj1b+RAACgkQWJLyA6uoIigNBwCgsUFgZMfR
sEybYW4cWwBNhNTqE9wAnRf9BFkzpn3ZyD+NBkjx2INcitoD
=ISn8
-----END PGP PUBLIC KEY BLOCK-----
```

#.3.160. ####### ####### <ahze@FreeBSD.org>

```
pub  1024D/3C046FD6 2004-10-29 Michael Johnson (FreeBSD key) <ahze@FreeBSD.org>
    Key fingerprint = 363C 6ABA ED24 C23B 5F0C  3AB4 9F8B AA7D 3C04 6FD6
uid                         Michael Johnson (pgp key) <ahze@ahze.net>
sub  2048g/FA334AE3 2004-10-29
```

```
-----BEGIN PGP PUBLIC KEY BLOCK-----

mQGiBEGCy1ARBAD/K2SbL6XiTJ3Rn/weuN/L78ROUltIoRGOkZE4971fLcAbtIsf
nANWDrpDqbhLgEbZLeCn/EIWOPqrYyKpCGu/IoZ6kx7UPtUH4eooJBarrrQPJVV1
mfW5ktDry3AoiaUH+jL47AxFCb/bh7Rc11vrhLKdnc74wI+nu2cyk2llkwCgwX78
nlN2qTrbXxOEAPpJjMontfsEAL+4sS9DOay7NkZq2B2p9AZnSsXQg6/r8Epqznqj
yPQBm489UcIZy2FiBwaUR7w0fMh5xNX0FE3xFiTd4VUTgUJUSqpYtdfI7IHvJXml
P/VK14CtgRY2B24wpDPMae32hGBFUwSE9Frb5NiKlxMC4+fR71wZS7MtxTnwJ1v/
MoVaA/9FyoKCAw3Dqnf5W89dj5W5x35jLKSLobEhhUB2S2LPiwBa5A79euMvgtk0
gKeh6IslXKOmCO148ws7HSaErBIBVBDpfOsqcQJTcd5lvEbslp+z2oCKeQK3pgQ5
aEHp8IJ3YgQEHz+YityOF0jCMGNJTFAz18U4RzVxSe55iyT/17QpTWljaGFlbCBK
b2huc29uIChwZ3Aga2V5KSA8YWh6ZUBhaHplLm5ldD6IWwQTEQIAGwUCQYLLUAYL
CQgHAwIDFQIDAxYCAQIeAQIXgAAKCRCfi6p9PARv1oW2AKC0xjNgjhL1EHPtFOXH
kGz24lF4QQCfQxkoJBq0CkLQrYvdA3MLP+IJ6ba0ME1pY2hhZWwgSm9obnNvbiAo
RnJlZUJTRCBrZXkpIDxhaHplQEZyZWVCU0Qub3JnPoheBBMRAgAeBQJBgtexAhsD
BgsJCAcDAgMVAgMDFgIBAh4BAheAAAoJEJ+Lqn08BG/W4JwAoJaU6MbisTlg4EMF
jfE+wNptwO4kAJ46A0W6SiLWbK09gu7YlgfLgdYAmbkCDQRBgstcEAgAvD4PzCsh
muLtNkPVKSlk2eZbqlIuyapbuIo6rHk8fo7fkfqVOOrnGOrAT5/sflmnG3H0BLvF
4pkk7tyRtg3hz8qGACCA4SRf48TxRERpIUoW5R2cVBsMBTnpspRaFu8OdBL0dwXs
LmH797gxDXCGXzSU5xKBSQN4LfoEuLr1qQmPbuPW+Rdi3hrdk1eGsJ03rU5RExzQ
ck+J7a5VWsyghNCSj1Rzuw+0OVGBijJW51FD9QU+Eqb3seL7E19mWC3FMU34RFwn
5lbxolY43iPV0jc0MFcV4POHUSZ8ot9xbQpcAClTyXZh21QEIFzYjJe9ZeVWKOqH
UZS1naB4k98G6wADBggAnRlPolzcjJvqvv5Hfv7oDeDARNxqeKTj+fPXIHR0Gh34
8HMfmxsFzS6nsrrVc43Q6Iaso5hbdP4UvE0/HzhPALzCTeZGpZF54pffg9Pqb84U
p+D59I+b88RDBvvfwF0OBg6du08Rdkv9JfG3R+QZembK+IhUa5yxhtfbQmI6Y01r
phtx4FAKZw4Xp2eb7IBoZWktfcOE99UJcl9hUmBHJXRznQoCHz5OwAKA6a/0b7j7
B3bPxj+tLlQksdmRbEJKVBa3LQm09PkxfZj8iahvQbp23p5VSJDKzNDrgmsqaCpV
CFNgMvYLvtxC2xA0uNtaRpdZRLS/11NUj3oJIULv8lhGBBgRAgAGBQJBgstcAAoJ
EJ+Lqn08BG/WFK0AnjdWWBxG7slwI8u1W+7uRsuh6NXMAJ9r+6Br6mlEtsoWrMel
IlhG1mVq6A==
=I7wA
-----END PGP PUBLIC KEY BLOCK-----
```

#.3.161. #### ######## <markj@FreeBSD.org>

```
pub   2048R/80A62628 2012-12-19
     Key fingerprint = AFEF AD33 1C4E FFE5 141E  0157 05A4 DA8B 80A6 2628
uid                  Mark Johnston <markj@freebsd.org>
sub   2048R/47C7D3C2 2012-12-19
```

```
-----BEGIN PGP PUBLIC KEY BLOCK-----
```

```
mQENBFDRQycBCADMNjnbsXUOlvy35VnAJWE3zHAPqmXKqUTh0t0LWEtaD8KaNMHY
egadQNWYwJAjzAI07+3grk8xcJLVjbbB+rC45tNPAxjAf9Jd5WZkZO7vKX0tIDLc
Kteqp/5UB8SZ+XuhrtzLkObbEccwt66CF8vsUps5hWm1d+Nfxd798sjGmB8uzRJm
gO2RrVtrOW7OQG+aFjBwlQvaiYavQ08z/xE2b83Y4Jp7c1FlqneFmK4xWSMO1qEE
Qre8+iizDnPkGVabSLGJxE/EjTpHVBSawkXBgs9AOBoUR95fRr2Qc7GtP0NCHiNP
FecGq5vCdIVyejUVzWmviYP7y0roG3yE+AppABEBAAG0IU1hcmsgSm9obnN0b24g
PG1hcmtqQGZyZWVic2Qub3JnPokBOAQTAQIAIgUCUNFDJwIbAwYLCQgHAwIGFQgC
CQoLBBYCAwECHgECF4AACgkQBaTai4CmJihAPwgAn9yH8EQiyS2x2qy5Zecl80Yz
sLHSjc0uCBCNyzaLgGnMkqQDljyJzgY8DOL2vCWgSO0uJvb52Zl3nwxNoeMpwA3f
rcaurFUUTCNmq4YfAHxjkbi5vQI0uJP7StFcFRPcnBOF/ddi+KUdc++xhqvcKBF9
uHVLK+6MMp4I9ofXNdrenfqXaODDTIaSO3SnL690OFSAAkueDN5hjJRuuEprbZFP
qyfzwHAot/Owy6Db7LA9MrE4GQFDszA+wvXrreMDdPIVV8dXXZvuS2oEVV9XoTUY
+VkcOdO+UlD1DWyEP1cZYhyzhwJo8G7ZZJO7JpLB6M6c5bdAyMtHW/aAinh+J7kB
DQRQ0UMnAQgAxnBvgp1D8Ek07hhV89yhPkucEuxi5Gz8doYedzB6uOUGFdUK8y9B
gwo8dSjIY3i4rVpJlarJNvd1XE2Pu3YlwvW1Gyo4pa1M5Q/QeQ8thW4k8F4r+RGN
6qqk085diUKWSwyhjAULOYSWBEbRaPp9L3FNr3uYncrAFhKN3n/o3+18DG2tS++/
DavKZdNgFKnoLEZeTSOAdvwkTjcWV6lRVcI8vsbi1bl5dA7qCbhfRmJJEaMqhCG8
bEIJ6r5JtmDNwOzCnl2wS0UsmsMV2lj5BGiRmyw3xdxDGYTICm0j+YUce9lb2V6H
PWcHCil+Jcg1pJ5oKai4uR1Oo97slmoiXQARAQABiQEfBBgBAgAJBQJQ0UMnAhsM
AAoJEAWk2ouApiYoo+QH/RLaL2ouB/bxkED60YgdaiOHX+3ZUeXwh5SHapS2cFXU
ySUcYmFe3fbsXoyeOi4E1AG2k2PyVk/cA/HDNr8eiqgFO91dQ6RnY+VnbN+DGRGl
9oW7kqY/7kV0ExXpPGSmxdobpeCVkSO3WzY9XKC5VUosc/jCm3+6NqZaCnIIMUNA
qUD25P9stIBvEv+QrkRn+9vnSHbyvnQvaHWMLrItMgyjrZdd4LevLQaCo3bc5+eI
4ZhBjHErzC4PmeKgy0ancqWMNfgdZ3fzk8Tcwfy20S+b+TicU0xlQnx8bkPlksCJ
h7pRVYuHo9VkueYsh5UoyrMJhYe7DQ4lGbv2fj9KHZ4=
=b1OB
-----END PGP PUBLIC KEY BLOCK-----
```

#.3.162. ###### ####### <trevor@FreeBSD.org>

```
pub  1024D/3A3EA137 2000-04-20 Trevor Johnson <trevor@jpj.net>
    Key fingerprint = 7ED1 5A92 76C1 FFCB E5E3  A998 F037 5A0B 3A3E A137
sub  1024g/46C24F1E 2000-04-20
```

```
-----BEGIN PGP PUBLIC KEY BLOCK-----
Version: GnuPG v1.0.6 (FreeBSD)
Comment: For info see http://www.gnupg.org

mQGiBDj+agARBAC1AfvgGQEVdLwS0dirwaN+pDDWWiaSWBNRNo4T4KKG2vyhhnUi
f2PcjPx8rYLvbokJFltoTWos3lS8hD8PZGBDlImOPzffdm/GYEmr1mE8fQvzjdKD
iOTqQi5IYYhLZIMmUpBTK7XN2zrM8VrkgCpb5TYtBrQUPheWs/SZ31EvLwCglUPA
T54Joolfvk0Y8I6dSGYctpUD/3teZiYwem99CE3b1tsqavQ1MUfjwSPZQq8wjVe8
GZUtwaeExugAxNjXIJeXiaCij7S6JSTS0ytyxZ5/O1QFmBhuD/7zjNFD8yB8nu8x
slma7mVhMuhqkwU06hTkp6MNNJ7kRItoVETtLqR5mW+0UUSZyePQFIH9U7TKPG3W
vYMIA/9btsMQD/7QA9p/m5OP4sfdVdNCZ32tJ534bMjDYyf/P8k7QzvDWU8f7lbk
3vX5pSmHplws0PwSZITmRarMdEH9ucP+24m06MQ7YmDYyLlUCestT2gAxnB5/X1h
fJnmdCLi/Vt19WrVM79ebddbCqCaoz0xv+1qOQmPue/vKXIH87QfVHJldm9yIEpv
aG5zb24gPHRyZXZvckBqcGoubmV0PohWBBMRAgAWBQI4/moABAsKBAMDFQMCAxYC
AQIXgAAKCRDwN1oLOj6hN4YuAJwOTOURcLpgAx4HT43jNxDYCsT7DACdFdGCwsi4
w5ZiCeoizmoBMFvYTa65AQ0EOP5qIhAEAMAerdyvcs7DOxpsli24gkKJxCwHSq9U
23k283XpZHOp/0eS6WEJMHMyQ7BRrx3X6mkSgBEnHdO6MetBQjOHdjSb8ycotrJa
```

```
H9eMkZ/Iky6dbiWpPLI4ytS4Q8Z4oEGjUTm7pJiE/pgmaCX/kv0WMs/35En+42sY
VoVU9bDI+X+3AAMFA/435RbM6ywO/kL8D3lhwINGEIqmxWpJDlXPPJf2pLiWZZVK
MLGkHOTe2kUdd+E6WcoRZdGblOKxLACrlKpJa91aw1ftQT6rt0k8GDCGLT/33FWx
2IRSf5sHmz8IOm6L8TcZU31hdWqpDLmiIj+IjUCx8+eAUjZcVRoj6BYnWc1Z64hG
BBgRAgAGBQI4/moiAAoJEPA3Wgs6PqE3PKYAnikfYo//UA7/jrDuTXzqPmi/Un5f
AKCFsfcXDbLGfWaAqe2YzeDR2Z55/A==
=N4HT
-----END PGP PUBLIC KEY BLOCK-----
```

#.3.163. ### ##### <tj@FreeBSD.org>

```
pub   2048R/81E22216 2012-05-27 [expires: 2017-05-26]
     Key fingerprint = 8EF8 36C8 44A6 9576 6ADB  EB0E 4252 33DC 81E2 2216
uid                  Tom Judge <tom@tomjudge.com>
uid                  Tom Judge <tjudge@sourcefire.com>
uid                  Tom Judge <tj@freebsd.org>
sub   2048R/2CA4AA0D 2012-05-27 [expires: 2017-05-26]
```

```
-----BEGIN PGP PUBLIC KEY BLOCK-----

mQENBE/CXmEBCAC8MHbsbti3GMu7pJN9c7MjfHOyY7ZFGZ5KWET7KCgYr2uUydwB
ZNaNIZczdNuYTE3Q1o4F7A7EW9bsfD5b8zZZK9usE5kBZJQdZhEnd6mJSKsV2CwM
CBwnl+e1+9ITMOxD1CL8rjQ2JhIUi6DADtVO6N5eSB4I1qKE2rd9uyvQkjBWNOjF
d8QgfcFEzvXL28zzkBPMoYJuZOQ2RrUZUr2GQZJkLbWi1GZPwEJ8bxuHXyAkvRgp
SDQNW9jnM3mhcsSn1rm568JLGJVz17pjxoM7CJLOYm63vl2nJWo5e/VDyIYu3XA2
H+9UXMaoar+2wNSk1bDe4QDSqjQr6bjkiODdABEBAAG0IVRvbSBKdWRnZSA8dGp1
ZGdlQHNvdXJjZWZpcmUuY29tPokBPgQTAQIAKAUCT8JetQIbIwUJCWYBgAYLCQgH
AwIGFQgCCQoLBBYCAwECHgECF4AACgkQQlIz3IHiIhaP7gf+OHV0TjB9DAVbiuKM
7itp9AsWvXAtEJaydaYyDJgBkJdncshtG+dzhKTDxoYExGVGaNDCvw6sNld2fINb
staofgMYs3ZucuKaGL2V0vcPvAR8y/6a+k2xKfdHW6UE8YCYbJJMNOP6gdGvF7Rx
OP169r/YJulOi9fzPkU7YuH7Bc3/mumLK+n7jpd14uEvpQlER5OydA9j4inS/sMH
7yOEJP5jIRmp2RzJid0zJj6Mm4IJo72gjqK8/3OdY0ZspI3VJIZAMLDrKpEMWI2i
qkDovYBGI3sCAnyxAf66II44MaZs5Zg99kJ09mUjw8Yzn72lU1W+A0v5DqfpskKf
1u3fubQaVG9tIEp1ZGdlIDx0akBmcmVlYnNkLm9yZz6JAT4EEwECACgFAk/CXqcC
GyMFCQlmAYAGCwkIBwMCBhUIAgkKCwQWAgMBAh4BAheAAAoJEEJSM9yB4iIWssIH
/1GsA1JAt11mheL4sVZ5g6lrokXsDrpSNQ2QrECJs5ZfDLn1z8Zhi8SdP6vyQ16B
/bHwnGFHzwxmbUq5jhDJyhZO16halh+ZQSFVbfjJXAu3T4D1Zxl8HFSf5WccalKW
vkFtr9J0dGEH/xOSj5zUtF9/eO7AEMYdgevpzT2tqztY8r8Ka3TFTaK1uV3ZfqV9
qpavwNPzJ7c3Td5fsYHAai45eb5UFFHfWfT3nbo0718TE9NXbP4JGZghdawmQUf6
W8KbQuGmg2qwlO7hpMYXHrf7nv6C05iYwWuJ8j7LLfnlN0s3FiaNw5W0IrKmOxxI
jmSO+2dkr5hjidy0hlkHCym0HFRvbSBKdWRnZSA8dG9tQHRvbWp1ZGdlLmNvbT6J
AUEEEwECACsCGyMFCQlmAYAGCwkIBwMCBhUIAgkKCwQWAgMBAh4BAheABQJPwl7M
AhkBAAoJEEJSM9yB4iIWO7wIAKdLANMK1j4s9FG8qzxnchCeXEwygGYvXy3nfOXa
H1vM6641ADlA/8B1Y8JqU7Zg5AyR/8fv3SDLpGAre5wJX5Rxdd8/zn1B6tcbgno5
KtGC1s6Gug3UtFWmLxCNMdM7cFByQc5Yz966j/VxDEDvjXyymqizvGMtEzH430gR
UnC9BqZnq7KUeh97qwZr+G5pSBdKRASUcCDgCB48AAknY4cZLoxOJs2GJXzOPlnE
/gQsv5ZC/eBS2f9fjQzgP2RDL5yMgdpUQjwZgkXW9q167aIwJwzExkD4zf2hLW2w
E/KYi5LRjV7UgIu4kUu7bQZAmfBE44nd//qzp06ikF3jWeCJAT4EEwECACgFAk/C
XmECGyMFCQlmAYAGCwkIBwMCBhUIAgkKCwQWAgMBAh4BAheAAAoJEEJSM9yB4iIW
HkoH/ib5LvcVNUcwcrrQU5w5W2AbuQG8DmSWgaWWZa6Fd/76hYq8UtUkRX4eXIem
Ju1/aAo3YpaiMJ81AnQopWZixbxTgDOM9P7javlMMo36qDwe2N++BcsojfJaCf4H
```

```
H/vt/dvIahKKLNsy5nDMPAZl+Cb/33uZjjbBkOP9YFvxKJcrkBjoF7rkmT8kewT8
Va6LPVCxLSORAivr5nEo7lr8Of4CuGHChSNBQofZEqlujipVwEUYt4x7rRCE6c3g
xG+d7omaNOSYDtT35Wk85UVzE9S09RdLEieJ3rgpaYW0hr/D/19qL72TCUxBoUbs
/wASrbtxYEiSHIo5Mp494fSkdd25AQ0ET8JeYQEIAKToUksGvdHmeqiC1nOZWUjF
y5GRBue8pDwIKDy7uWMZvS+a+au5YEIFsKl7uusoYYu1mKuAE4qebnPlY9us/PlP
EDPFK9YIYVnmk+NAQFMxE46TQpfAXT0QFxPcKYE6MR4YezoDOdvDjd23dqYe5deD
sjrbYenlJJleFWRYWwFQ187tgNnMXgwEURCjYUc4jop1d8IBq128v5PW1cuEqKJ0
4YsWp2C1TToxvhw24ZBqKW0BvDMP17omDk7IyD/Q3BnImU1fB/9T8TIYGp7Fp1ey
/Abu63bkkixUpJAs9RbNfyZ2dQBFzlYGWuVfcYKleZGNKP9tXdRXKU6FWDyTgyMA
EQEAAYkBJQQYAQIADwUCT8JeYQIbDAUJCWYBgAAKCRBCUjPcgeIiFow/CACyVF2z
V/2AenlR6b/oEEOHHOrRCUjRFdNdfJyd5xB9tY83RPnxOIN+ImHKTHpCbO8XXPr+
/69y9SyFSbeIXssKpQkoDpBxoLBTLRHWvLxIsMvj1MS3yt3Y45mcKGLYUTUCFoLL
ZBfTFUbhV7Inhrw57nKMO+F43JV35wO/2HvgtVXhMyvSOwSuh+rmWyvBI+bbQTeW
L/16IV6bqLvKPF64Udc636mr2As1gDyFYYbzoKunXGfs9V2e9tHOg7MhbGh+RGTQ
QsYzGa7JqrqvENdXRniOZG9PVQ6okKNPWyaSF93R0dkuJ3nN7j/dcBWcvLKZ5q1M
Zm0FKdW5eJP4ewW8
=jKVY
-----END PGP PUBLIC KEY BLOCK-----
```

#.3.164. ######### ###### <kan@FreeBSD.org>

```
pub   1024D/C9BE5D96 2002-07-01
      Key fingerprint = 7474 A847 DBF5 50A5 FC3E  F223 43AC F58C C9BE 5D96
uid                  Alexander Kabaev <kabaev@gmail.com>
uid                  Alexander Kabaev (FreeBSD committer account ID) <kan@FreeBSD.ORG>
sub   1024g/534D9E06 2002-07-01
```

```
-----BEGIN PGP PUBLIC KEY BLOCK-----

mQGiBD0fyVQRBAC6DXZDVJoFc4CPKODmJmep0t5dD+ObG0hYiMfo4ygDAvsftJPv
ZR69EUbKCqVOXPy5InOR1o1xwERvNVXxBGOFwAdoU4eJt/f3ttR6YSLWDG3iHWRQ
Fze9mtZ3bCBcdv8V0pXint/w41y9nBmG03F+Ag2toD5mHYqV+9vqH3XTmwCg7Rq9
K/Pk7Z5lAR/XWyJv6Bk8op0D/j6Jef2ate9+NwBAti+9GgIocBGx36X/SpZonGOV
xtX5E2MranZGCVnbdW1hXfKLaiRrooSxbGpMnFbjqY+peHZ905pd+3v++L0sGSUA
gLbGL+5GFDO/WGay0vTUBs7Bl+1cbsdeQ67+08WuIRfcbDjA9fYxI9LLTb4J+IrD
Ni36A/9WBGxkXNJCTrtAqhCoHRgfo1CHNk+U3KiIlwFfvi1WRkqEgFNQ6aLNsPcT
DkIoPLj2hqKf0Pfrr1MWGcQF1uYxtW8diFH9FzlZpkwXvHPOBsJSWtH8qcZ7atFC
EIwvZzurMbYWaTGNYMEL3kj9aRjKb2OnsKABZ25H1cioFReMx7QnQWxleGFuZGVy
IEthYmFldiA8a2FuQGthbi5kbnNhbGlhcy5uZXQ+iEkEMBECAAkFAlCtcHYCHSAA
CgkQQ6z1jMm+XZYzSwCgx20s6h6+tB6nj7gs0mHRmXEd9rkAn3PbiVCY7AvRcQKd
jzMg1fh609+NiF4EExECAB4FAkLcBooCGyMGCwkIBwMCAxUCAwMWAgECHgECF4AA
CgkQQ6z1jMm+XZYJIACePCBQpk+mw0WvLAkE7I5DkeCv4w0An3MKAuq3Acnzxw5J
1U5XsB0nooiStEFBbGV4YW5kZXIgS2FiYWV2IChGcmVlQlNEIGNvbW1pdHRlciBh
Y2NvdW50IElElEKSA8a2FuQEZyZWVCU0QuT1JHPohZBBMRAgAZBQI9H8lUBAsHAwID
FQIDAxYCAQIeAQIXgAAKCRBDrPWMyb5dltYPAKDD2YYKr7ZDEbVKAdyHOyF5dl+h
3wCdFWg9dC8w6dD7nUKvg9b8cq91byy0I0FsZXhhbmRlciBLYWJhZXYgPGthYmFl
dkBnbWFpbC5jb20+iF4EExECABgFAkLcBkICGyMGCwkIBwMCAxUCAwMWAgECHgEC
F4AACgkQQ6z1jMm+XZadUgCggxcqTFp+zV2YOM+cDlVtreVZDo0An1kXV2vUaxap
0fQTq2QMfGyMbsG8uQENBD0fyVQQBADOlRurkQxMzKcXE8Wfb9dimYC9gyNso19f
yKAJGxD1lgvJeVyf2OR4k/d6ctQAcNuv3qT0al9rE5DQMiI3fC6xLA/xJekqDCu6
LLjdwLYXJtjSq6HyY2qUS4+sdPJSpVadaMKE1jLVEYCtXi/Q1gTfwPDQp0GzSS7i
```

```
gyouzi3QuwADBQP/d8b4C53pgkrcHQ/xOv4UW5KQrJg5DZMMxZ6gF3IGFGF99kHi
d+zBtrzzlq6PmFpDf69LRaISk0qnjDAsrRt/ypnsRnQ6YOmTSSOKK6y7runPTwaP
/gSFeDFk+9ZNxjebpcoN6SHFxi3V/4ITVJfXQJIU/BT05A6LeZGYykTdrCOIRgQY
EQIABgUCPR/JVAAKCRBDrPWMyb5dlpHKAJ4x+Ltw0UyNi82weZpghm6b02OVvQCb
BB6jh/RjnfLoZ/Cq2dke6K5Heok=
=4r9K
-----END PGP PUBLIC KEY BLOCK-----
```

#.3.165. ######## ##### <bjk@FreeBSD.org>

```
pub   4096R/8302FE9F 2011-08-20 [expires: 2013-07-21]
      Key fingerprint = 9FD9 F966 D914 5101 BE59  FE13 2D29 EEED 8302 FE9F
uid                  Benjamin Kaduk <bjk@FreeBSD.org>
sub   4096R/28698ABE 2011-08-20 [expires: 2013-08-19]
```

```
-----BEGIN PGP PUBLIC KEY BLOCK-----

mQINBE5QM/IBEAD4VgPZlyj/d8iPgLAUdW/bOXUe6yY04TBmrf9V2q4U7bzpa1/a
tuwfiachcg4xogW4jPDIBSfGyKRF/2EyKiQjIr9lT+oj05H4JeFNJe5zojIg3M2y
iAfSkHcz1NhKQztSQe9jD6qx1samNugyD8CmNorUz43WS9ZCHI1lVFXTBzjAB7D3
WNQvq0azhmph6EPNmFVjLuOeYpWNt+4ZfaSIbifSO+7fwfI/AN1+dTtiwBFaFvJI
QR6P42bQY73fBL3I8nVEF2Yk1MT9pnm8s2gA/kDPNCM7qTnyDmF8R/7jsdqMXaHh
ChDEdD8arAo01DHQdlMNBHUkMOLyw0h8WGhtBPoAr8VpvnEReNqP/utnk0slM4Kp
uRIo0ktB1oldgYJgj/Bj7dal7wtMMA5uttYzNCvoAyiZmj4YxurfiiBd4+MM2hWG
vP8FJj/GaAADICE0d6V0NUOkB4duzw6avCnoCXnUNYrTJrdqCisumOWydfGHGx+f
8ktj0gajCKE1VUe6lw9oT26VR0j2M7Cn63hpmRY9j72zle7cFVBElEUu3nA/25H6
XHoiDX4W3sU8CCiAydWnhVkK75RosD9CedmUMtMe+X/1IaCe+VI7QkxF1/Qk/VBM
AVnMoxQbNSqHUMAPUQ+J+V66qgGPneF0x0P/xSrlGhrBUEmlqFXl7TMZ5wARAQAB
tCBCZW5qYW1pbiBLYWR1ayA8YmprQEZyZWVCU0Qub3JnPokCQQQTAQIAKwIbAwUJ
A5sm6wYLCQgHAwIGFQgCCQoLBBYCAwECHgECF4AFAk9ZaRsCGQEACgkQLSnu7YMC
/p/GlhAAwORowxkzieQG28HJ9hg0trVGM5z/MtBaUFLIihKjcPJhMIv41iatynj7
1FOAfmWbnJuWCOUzHOEzUo6Slkowu9FP1rl/NMVFgohnrMkUsYnZHIGr7lCtNo9E
kwGlp0sFAS2KlvsOZszqlWVYtlpVkkAaAPz+YoTFOAmNNUC3aKXbnRCOFVTDCn4p
nMKmubAui0V9cr/1gG2lT2xs7+le5iriFj49TK/+JnVtY7sZ8iF+K8PFPO8H/1lc
eQupOIqv3D0FbvnFVlc6bqO6yWsedtS7qSGatdC9FznbcsET2SruarklyLPTfS6c
Srw284iVkdDgqjFg/CTy8A9ve6BFe/fa8Mp2YbZVivDxZVMZQ5csRqwttZJaiV43
TktAtKC4tRnMDBENgCKFysV4n8ihrR53P2Q2DwoOcwFZu4MbJ4pxeN4wevrzNJ9g
VhNlverp7qakFMY6UxcW8iZ521WaPxDOMW1ewr39kEFVZDPwfhflWtaSVC9CcbFs
6+QINcrb0ExtDU19TznAc2OlFBHEao2Kgf9r8DjVuHTqeVbZUN+p8QmVNwAeCHoG
03lvMv8uRSWMftBmfsR8DdM13Fgaeywd8odmAw5tILmM2KZYWX5lcz4nEwXlG4wg
LIRqWv2zXxv49ZjCZy3q0XqGcgUZaEPBIue0tluTJKljHSsh7Zq5Ag0ETlA0OQEQ
AM08zan83E8KDfJGmXQKmH389BbmNxYswsAgvLVjOua7hOMw0VQp9R1/Ku9r97p2
g7OOKan45BkVDJUwj01oyjBcbYhi2mjq0W3wIWkVn75cVyqGMNBoDywB8N/Ara+k
2QXjR/MOQUBuC3HfcExtUj8UKur5ud0gRMwg5lABuXcCqWVcbfQBJ2fu2zbFPWha
NVtq6cm6CQIzZm6mqMJ7lVzBpgp/TsDlLbkiTjUxyjNTNvjuGhg2nSvalkqz5J2K
Vyz1lVNm/yLm6tG7PIxKeVlHgtj1M8nCbiCSpU/bkmBP4qirZMe+MjUER2B6xf6p
ydqLSKEZ31qRPDaUhaH9kVv96+zvO3PacE1ecAv/mlO8YwStLO9tcRZX8rXP6jLA
uJ7yjSy47RXbfh296NqanplWz6XctSplLqXTFiN+DNiNEPFCgRucQMwbsqKkX8ro
61EYwuKk0k0g0P3Q/06MQ9yf8McOLCNAdM4WJR1B7fCT5CDI3siOJ40lKbgjgaJ6
HcvjP9n0ymZEgNCvP7BRclsGTV5G3LZrYyGOsJTCcjmTG9qHFJ32ADM+K38OHFO6
G6lvciHQ8jfsJQg4XmIwpBLtCLNpGvObDwZLst7kdztdtKXnZUXoFLhGvEb8GMds
```

```
CILLXdJ1o0nGXyX1Jg6JQWLdVZKyFInCsCxqjSQtPgezABEBAAGJAiUEGAECAA8F
Ak5QNDkCGwwFCQPCZwAACgkQLSnu7YMC/p8UxhAArTP7S5Jor0148D6kDqFvJiBt
ny+LTLOWC5/Nj70KgmhLxzuClg9784+mXWwi7Dp3uNpBbgC1OqUh3WuDw4YNommz
qW+9xy7otBfEMn6slxRyla+o2l9kCrwWdA8e1gYHVjWxV6hlFiF7mWPwewqoW73+
UDlesC0iuqctxKhXodPZn92DE6XJjJPCDvFHNj0ukuQ6K4U6jIZy6DHomp+Mcwhz
0q907AKMOZOLm/ISUSwbACRf6UgvQO5frJItoA3vKVF88LvmbdnorCkUjz7A4VTV
4sFnUtZ6PUWubFAhVEhlBl2FIgpKayZa0gdrRC/gpZKEhVP/C4SpHBPssyT7UU5o
KX4zYy6sC1dkhlF5v1JEFVZFkOe+FC8QFsVPRQThkCAXEv/aAkX1fHRVzE2LuD8M
0jujPxw9lupuTyRVztT5bLhvSv4VwbEHqUAEYrNBKdgLGSWEpwaEr612QZ2al6jU
wngtmeuV3waKVAmrEOa4j56mxk3gDiSD2pVuDiEKzhOheRIpWxhbw8pfUrVF0Ta6
4y5n7f+J60i4k5oHp0kUeux9vlV1WbNJWTWwvL9wQHL28UZTp5EGz1ishp40slHh
mvLOEdAUP6o76clFDaqzmzSw9lR18qrRsyyiKDyLo8WwTjeBu0zVCdaaRt84QS+g
umeN61KbYXYUxVazdIg=
=hh9s
-----END PGP PUBLIC KEY BLOCK-----
```

#.3.166. ############ #### <phk@FreeBSD.org>

```
pub   4096R/8E5F44BA68E689C5 2013-09-28 [expires: 2018-09-27]
      Key fingerprint = 4357 5923 B8E1 1D70 3C66  5540 8E5F 44BA 68E6 89C5
uid                  Poul-Henning Kamp <phk@FreeBSD.org>
uid                  Poul-Henning Kamp <phk@phk.freebsd.dk>
uid                  Poul-Henning Kamp <phk@ing.dk>
uid                  Poul-Henning Kamp <phk@varnish.org>
sub   4096R/1A605690A520ABD6 2013-09-28 [expires: 2018-09-27]
```

```
-----BEGIN PGP PUBLIC KEY BLOCK-----

mQINBFJGkt8BEAC7EDCcOt9VVsVYf4Qh5IDupfsUZwdNtqtckRqE1tAgWuXmZ4fu
z1dQMXGyTdJMkBBvKOSP6/vYRtauHqDGdac+fmjopIG5NdtlCsNkMbmzQt1Q5WSP
lzcN1819d7zMb724TYIEgdaN+kD/YE+z7QWUjURkTSHVpQv0+05WjDmTfp6uLBaU
5MJY7tO4aQrLQxlT1S1InRd9F1fy1FV5M5EWLtE/k04yMa2yE5wT3/17NMQG8ddI
QJ/o4IXjg4TJUPgi7YhZUWslQAHYdl9jGLrC5DCh6IpWkRyilVzxeTbGOl+S7m6Y
/LoIqRYYAeIh3gYgwK0p8fl0l99v284A7LRYmeaKjf5gHfmd31XnucrbQQBjsmBI
KcthN4Un7d6bi2JgX3pQJGtAY6i27oFUpJ0Pxlet9a2V2OVTf3IvOdn7g1UmiDRJ
osMQaLcd3QZEDT0RMTQY2x4zb7SZk8wxkfYjZORh+aIa28JbJMYiBkYDY/QWSfjp
NgpSwHWug1GDYHm346L69+KIBMw1PTuN6/av2OgO3Nj7I6KvXlpGj0LRlgULNA5K
fgIkVx7C5P48KCtomOKmwCSdsdp4PyN0U/bUlfbgyj1thpzxgBgIDI3SKiqbCSFS
ApLzpybgCbMzSaknTholPCjsfQtU1UigOMwl8RNT19pAL0kveMUkBV6jGwARAQAB
tCZQb3VsLUhlbm5pbmcgS2FtcCA8cGhrQHBoay5mcmVlYnNkLmRrPokCPQQTAQoA
JwUCUkaUnQIbAwUJCWYBgAULCQgHAwUVCgkICwUWAwIBAAIeAQIXgAAKCRCOX0S6
aOaJxTmXD/9udi5DZwZSToZP6SYxaeDHukHaGxRjxhh8dTuTFeoRcI/oWiRXDvKg
8W1kVEpS7+Oavszta/2c8mFbB36xPg4G20vJA16QekoX0FS1TspC6Dw9OIm+2qWm
KUjnY3K5A4zR0FX6gKb7kMDayAFUWe3BbiZ9hz/uUHHSrx95VHZCbrbzc5OB0Ek7
Pl3KdvBlAia1pt7XWFPsZpmfGts6BpGYESkJ7MSeOKvpe7w8cAfTsbQXfyx6hUd8
WA6yqSimMNRqQC41LJNOXYfpoYvATes7wUx1CuJ2T3XEx1fGc7LX2qDiu0Jx+0LD
//kwCNSwAfFJq0e8+D2bUnNVDduv+mehjZBJ1LW8Y67pUz2oTIvhHds0RB5IAXBL
lhllSfK+KPM+Dnp0/xTJuxt6G5Kr4/ndm1e4ujdtBoRj1RK8jVrG+b9Z4RHPV+ul
EK6kPYd5tVVCjTsjgZwQZlquTImzFeuW0QD5HEMizy1K++TovU2yOVS44iFoxX1V
HXdkWNw+e69fAwTRV96TXooaZqEI3GFcEGm+YfIXts3nrzADhPMd5/I/IAWTZAgZ
```

gc0Zfre8dXVnFPGdxE+cyzHj6seenya0WArZA7tSENE7cuJdZdKkeYbyKcJ88uxy
gacPcEpYzyBkb3fefoZyq2Ie+RCSA/VUf4Iyzh+wE4fV+Vy0F53kdIhGBBARCgAG
BQJSRpWXAAoJEJX7WYZxqjiTVpsAnRkXgByJh/Z1QfgDGxyPWIYmNIoTAJ9/VceW
8d1k9uAjBkmSK9H190C8P4icBBABCgAGBQJSSckRAAoJEB9/qQgDWPy9N4cEAIy/
NAjC+z2NGWRRn67LiitImaNPmJVftYXyqa8OSkrrS/JSsgMdvp6JHXo8SIaBjwS5
8PULDwH1Uf4OGXuFdTRioQe68xg7JbMrujprF+gHC/GLGwveSNkhJqsZ1EeQoWvA
4byfnfe/5YVvYcUpjOE9fTgVC8qz6go6pyi+BXKbtB5Qb3VsLUhlbm5pbmcgS2Ft
cCA8cGhrQGluZy5kaz6JAj0EEwEKACcFAlJGlB4CGwMFCQlmAYAFCwkIBwMFFQoJ
CAsFFgMCAQACHgECF4AACgkQjl9EumjmicUtQA/8Dk9b510VH9FovB2+1OFVq6FW
ZrXSlzbK/kC0w/6uNmCkdr1RZEKY872x7GJjSAUaCeaqEeVL3n3t+fENhMUPLmCI
kNvUvwP72c80Y98dOq2qoLKs73eN84WHJ9tT/Vjl0f0GtkZt6n5pggJ3Kz4eT+q+
uaNAKT0oHQ4tgwM3dwR42F73SR/OiE8uaUKdnwt0hP0ZddEIFi13hcqCcw+/Y3DJ
Dim3LXbKLe/9qNDNVx6PhVFzmxNpno3j+vhjc2kcyHKZaLuiz8w1szlV1bZJBJ3K
5WflCA9tWDk/MyOFwKpxUX2U2H2QM+V/VuYrC2GxBcfdHzuCu723xCCAhM9Zljnt
3qn8IEUsE3S9RVzqmQs+YmbDOqT4OiSxSBPA30/7YiRRnMykVX+MGtfJXVfqRfKN
3OKL/6eT1kUMfcIWWZIeTz7dn2J28G8xR5fqwyzlyHK0sKWeBbaz6W48y/nMkB2+
bg4gwMl0b6JFdkqIsfs1nmgy5q3+ZLMy1z9yHaYJvt1vBlv1OgHBkp9iU4oHhCzP
Ta+vfW87AoTXin9YYWJ16EAo1W4Zz6ZbpmMcEMQMdIc6UIOlFSfMnfxhib+BiIxf
0I0p7idAIKvY+BFhEXnqN5upy4Oemd2SasoSWpbtCEiDwttJg9mgu/3ZkRgJnIqb
lqN+ULGwwdm5wDWX48CIRgQQEQoABgUCUkaVnAAKCRCV+1mGcao4kxKNAJ9/hvho
kqEQSn4L/25XMwvjRdT0PgCeI00qh4JJiLzyEbzSKCyuoRXSiceInAQQAQoABgUC
UknJGwAKCRAff6kIA1j8vZoBA/9I+iuWww39YUwpmqh6CcMSFaIBmrUJhD+QqXwc
FXBuwQ+hNuRaAIYOZFS78H8gyuQEWDXDwKcYSSvlj1L5TIknrPGuy8NUYlswPoxh
P5/e1bkBAF0qDdJtPQflgwAmfKt3pfotQepuadNCk2sjSFLcANP6qEgq1Kyjkm5y
jjRnlrQjUG91bC1IZW5uaW5nIEthbXAgPHBoa0BGcmVlQlNELm9yZz6JAkAEEwEK
ACoCGwMFCQlmAYAFCwkIBwMFFQoJCAsFFgMCAQACHgECF4AFAlJJymsCGQEACgkQ
jl9EumjmicW+nA/6AhEtEULCdr6kmEGytLZuOqYJy4dBmwHVWNX6/6O8fhfNTYoy
rVMKRm95VUOI++aaKoaqteE7Gj7sEtbh+8VUPvvd0gMeGqCa96QLTaQjyWLTqCmz
MvKv1buuCYn1TfGLZogQh+FAokJLX/4etkhCW5y0ToeRZlf9wVuv6dBatP4q6dui
hA8wiQPGQG9Rx0nQDtvm9LywtZs4gZhhdu0p7wOap590KWKX5GpdKxEdcgZlIiV0
d/O2uJoVRggopzZPXAKeYfVIx0Dk/tBV8avP5KmOuNq2scdubxakDz9103Sl97zm
yNfWfJZm1p/jc9XanNnenPH9UwVhlJib4BQcUQRwChlNgvWrbBEqV+SqKa05397z
K/tziw0NGxXFUBnIvHVjlR5jJkRsFUR8DjJ0MC5bK99jeFwNlOTGsyMfyBDIYvVr
gzcNaY3c/vv+ZCA0czTZVuLz6pAKNOt+OcGokA1ZcyEMYl6cFCTVg5xOIYPs2s7D
MO9KabSeEOehawInkr6ck3zcldriS+1x0ao0jV7gmMCBVbXbUtJiHOlrk9UxtqNm
FwJyGb6j0fcNawr3N1ctPaArWFfluePJ1RJbNFYTKpFapGA10FIBW/ieQJWZwiph
/yRZrozFlxJY+43XqhZGVe2M4Nc7kvbG1ovHjSgdibBsVnI1+fMFB2RHnPWIRgQQ
EQoABgUCUkaVnAAKCRCV+1mGcao4kyZyAKCe+qzCpF5v9qCOO7GqufZtCCPFzACe
My5dQmxB9lXDOWqXoBm7uAxAunSInAQQAQoABgUCUknJGwAKCRAff6kIA1j8vexQ
A/426UKN6y+ZjZzJgCVHpcrxqP13YmhnEQzGutYSSx0qO8kw9IjSlRcagpjbgnkT
5AXhc/9phCLiOs7s52Ez2VebSDBvn9zimpyDRqU8I8l6PGcnEYPKCQHRP2+CRH0G
lYiDpi8tQnXoRwwktNxfZlyVvggr/JvRqLa27aj3V0+GjLQjUG91bC1IZW5uaW5n
IEthbXAgPHBoa0B2YXJuaXNoLm9yZz6JAj0EEwEKACcFAlJGlAACGwMFCQlmAYAF
CwkIBwMFFQoJCAsFFgMCAQACHgECF4AACgkQjl9EumjmicUtYBAAk3/fUwUYtdja
Jx/UdBwDQn1ZwgMmbdA+r4UuftosSCvcgksJzJEgOkRTiU0ls6U/RzgNxi+ISnFD
OgwLHNCOw1daz6EspK3jhSCziKh/gdvD040OpWicuSwH9yjxldk0Jn0PxgRkjczu
XR11TWNPyc15MMv62axy63byz8LFnUdAyk9UfNAWfEWSFqwdEKz0a2R9n553drZo
8rCWSDNkgIeOfdNm3qp24QvYVHKadQptHF155E6MTmeuvoAeF4ESUlp4rWpK71MC
SUNLLtFrIyoG1xLEJDdI5qupKlFV0KLurQSe13/1YvFJwYVkZAi4sZ/1r9Bt03cE
iFMu+wN5+RFH8/h7h9a6igHHrH51iwQFgJuSH528JUVzvban0RkUte2jf+PXyylh
s66dRbq4gvwJ2w5UcR4y8EoaIBeyvN9mV9UOfW9AnWkEnglChBoQ2ZiHfBn5zEfs
z87Hz0R+bebKPyEJG4cqFNAL31IEHrL5RXuuyz7OEcCC/jplk1nEz4hYOwXELNBl
mVvaU0XEHdhrGPsQsaDzOpC0HcZXK9R/1HRY6HdQ9AyV9CBzi39B2lDzIsZvvGFU

```
c8OdIQ9VTZqc3O2zkHQG3T6a54LHeR+g8YTx0VmZigdbVfdGH7nR4SjJns5ODQye
ibv5RfzIkPSFbekceqsDq68zk6yQWgeIRgQQEQoABgUCUkaVnAAKCRCV+1mGcao4
k+0dAJ9/uOs/DST0Jnse02gJ+4obigKdiwCfaChscb31AWT14IFFwuDdJvBPd5eI
nAQQAQoABgUCUknJGwAKCRAff6kIA1j8vQMnA/42qVbaRHrp1kDFrSLXAtvRv2QT
/5fvIbJ+yJrjGEXlOOItxyHDwQmAPlNqaGiYhAr/M4GAlJcgBgxujBKl99yGU3ON
zWc59zBuODstqUwrXRRzOM9ucYYuuRh+xmdAsK9gCgzluJIzD0pl8kju9j4eZbi7
zulqPPf/jvJLpsEogrkCDQRSRpLfARAAs9VXIeJn/DejuDZ2TSD50U5WzJFYYxXu
4tjoouMkOzJWjZ6gBoqj+k/zFh7UPT6qpwljAIqjm8Kigtg9u3hgWl840CFcAJzr
ynOTk8Q0bPc4eC90I6WbEyVwQnk34Wq64PAOlqaHD0fA1i0VQpJEZVltfx6aqNIW
Alc5nFPpI7yXvvjG1CaV7oqKJKSWL9aacmhgxtAguveAqzmHBsU0jZU/SaDvprLY
E9TPxEeEy7In5sBYUdoB5K74qLvXvzT8wefGBBGQzOgIoFJa3y+aODjIoYPgD7kV
qmdfzY1vrEhh1rfIOkOMqQ9xJhjqLT/5lz5yHJJ52/q9L0DL5EfWLmVnWhVFJIb5
U16m6nVsW8Cs83LZXJJfZZ/Y6MkkM2R7Kpn8xRxfsgvM2TgwRPLtwVCtWraKn+A0
Z4BT6wUnVTrUUtJKTOK/a8jP8h5+F9Z6864muW5lU0Hna0nOq7HqLfBvXjtPSRoJ
8OHmsCmmUq4JfYijNQj3tjxnOL+Wfqfl8Pr/UIeETKu0vVVdFhuojDqo4w01iGI2
nPg6hAsaXThio4LthblLX5G+0UPwi0mErxluR3qnLdeU1vMChoXVyKYU+gTVik4l
kdesHcqejj+/yGPq5UpPjbZt3iR9jFmYKSpXiCQ0qLRQbVrKbNIV0tJf/6a7li+V
uPeZbbQY4iUAEQEAAYkCJQQYAQoADwUCUkaS3wIbDAUJCWYBgAAKCRCOX0S6aOaJ
xTXPD/9rSPxKJeJ8W/SJQtgkkz7A952cdmrgYsqcYTF0NOKYVSy4LsKzRBn0Hebt
UmGRVIeDjthCeOc7v3O92fCZYfj4Ly5zJLLhEDg87hIEWvAWxqQiNw4OsjEMYBUO
VK6IENlRsoRQKc9s0EGM+sE81w9Gbmb1T8aV5IpMFE6JOWEndMf0nN30IOiWaD70
/TQkAr9D8qFbxDMuBnVtTxiawlnTs2Y+058qxMmEP0JBL19b9SqGhvPUKbA/m+P5
zujA9V5yXfFnXtDL+CiPRznE4yqUrAiviNr4adi0C4wIHxuk3xJaY+kwhmYzL03j
DLXD5Rb0Pq2elwtr7OywJaXeiyGU3tLUGLO/vn1nFWz3PobGMwIn0P/St96COW89
a0qj07/zT2jK30UX/F0KhwsTLcQujvjw3MtY9wqVhjibx0NNsUZ1RpFlEtXC4QWq
azbOtmdBMTb8NBTduyf3xWrHWX5Y+gblzsNd8w9g5e3hpgl4J/+9GT/YyCAfoRa4
zz7KJEuHLkkDCe70iz0xzxoy4iBnhY/gdqS8rgDoyCnxH4TwpDBGpu9AYoICk6lu
CiFeUcb4GKQFz2GVOvVLyow8R4qvnRASOOKJmKnAJSU1SGACYpM64KliS1TsM4P6
/XVzgbjqDryBZx0fH6F1ZMZmfOf7UbSIuSS4EGHI65DMrijTCg==
=Bvkq
-----END PGP PUBLIC KEY BLOCK-----
```

#.3.167. ###### ######### <**pluknet@FreeBSD.org**>

```
pub   2048R/10607419 2010-10-04
      Key fingerprint = 020B EC25 7E1F 8BC5 C42C  513B 3F4E 97BA 1060 7419
uid                  Sergey Kandaurov (freebsd) <pluknet@freebsd.org>
uid                  Sergey Kandaurov <pluknet@gmail.com>
sub   2048R/5711F73B 2010-10-04
```

```
-----BEGIN PGP PUBLIC KEY BLOCK-----

mQENBEyp1pcBCAC1kRi74jv2nnEhN+nPwBiru4aEDeR+REKtg96ZF5kocDbHsDWD
tmU84sfsPEFCXj12qEPRzucS4VwIjWND6EC0rYPBHXlFDzHnZLBXyIKYcKIU5eHA
1tA+41J9ZaRX4268ODvLIf9gz0hAh2suQ3v3dbX8dnec7ZHUJEOH9zg1BTFoZ2jj
Xv9PHI5aPsNA9qMcgQpVWDayw3mp5/guyw0lN1SBIQqm/lC7L7qcYexHxkq2+LQf
fy3pPQxkAVbk8PHyRkGrJnC2CLf9ixqtXRLNmNiHa72at9Js/xLsYcc5aVX056wh
9nxghZuRzg3gtLpDV0Ae3BQUU9/ljdKmjkfpABEBAAG0JFNlcmdleSBLYW5kYXVy
b3YgPHBsdWtuZXRAZ21haWwuY29tPokBOAQTAQIAIgUCTKnWlwIbAwYLCQgHAwIG
FQgCCQoLBBYCAwECHgECF4AACgkQP06XuhBgdBmo9AgAtPBg2HTHzJN9qrhMgzKL
g3VbZ2+pBNMTzpGjcMJTiCn6Ch9YmIX9IAknQk5lgQuQAliGEBNIARb3An8JtjPr
```

```
NbpHyRLXwjLL1aIUnvUmVjJfCKy3W3GFUiK9e85kUH/wFBjX+G+YPHho1kGvb5N9
yAG9SbzBl8sfYyR9sblDwMsST1SNRxOF/LClKcFD2VrgTvMcQ6+jS74F/cQEIqxw
vbd1pUEdd13EfezwSg0dO7ZPmd146wLXIJzJ9cvijOqNYZRsuEYJemCT8CZu/0B4
/PQBozdKZWOWkGctxw1WUT2yQaL/3rIby8hPzp9d7BhB6Sqv4I9kpkx+iRrv7xrf
/7QwU2VyZ2V5IEthbmRhdXJvdiAoZnJlZWJzZCkgPHBsdWtuZXRAZnJlZWJzZC5v
cmc+iQE4BBMBAgAiBQJMqeGtAhsDBgsJCAcDAgYVCAIJCgsEFgIDAQIeAQIXgAAK
CRA/Tpe6EGB0GVy1B/9rz6f/CMS2dnq2dBudDPIX9Boz7FLf21QG3deapV02Rjv8
WuSWO/dhanDHVvFRNe8DmxfNgwvNr+ODLc3nTh3PGUVJdQ6VIJnMuIOLroc/w+TI
CgeEqe6a3sC0GJuJU+paDmh4rOciyfAvzwhDc6qBiwOIjcwjOLOWSjBlJT8CS1jk
TpOt3akFUTG9vD/svjSWQdreTL9DicwmefNS2+oWBuLXN5dqQB9FDl83+G7IenX7
it5E9/tvcVVi7OqdUwGeV2eDoQFFrEzzII5KLwt3CwzpSEgCmu81t8hJHbbuTbqK
ZcOx3d7Lq2h/td6WDkHXbF0vNSUboSRX/uN0m2A+uQENBEyp1pcBCADpKKpK8I/7
GlsNAntUUFZqwXniLdRxJUmGLh0ZNKnagGYjz1v5kunomAy4fyIPTqHKUWP8c9E1
pV6r5CD2JupM6lHv7INCcSaYNVBOTKTEe2i6L8GHzhCLGWQLU9JRHuRPNesDwo2b
0zpuXtsS1DEg3cpp5IVCCFNV9HW6bN93jL1+HDI64aisiRdAXKiol+w6t5Ev70YM
VvQK/YF3aBWw1HETJkPwoondfZ4XMpMlkbk5MjJOS76T65uGQYAuhcd6PN/J/mtH
KnS2waj7q1dvDBeXaTAwKm/Oeew3s8ggcz3JDQ/EcB48xfi1k4vQWc3j6UteYrqU
PqIKoCV/bT7RABEBAAGJAR8EGAECAAkFAkyp1pcCGwwACgkQP06XuhBgdBnTzQf+
PFVidYjiACW+9CsL/zoA1QqPm2IhTBDp9S6GrfSruEFNfbthEOuSuAX7VqZPT2GG
S1aRaY9LduOGrzdtvRfLvnSsz31wjwG2Rkb6OUbX/jzPaL/KYikt++VCdR9T/S4W
B1QeLzybuQWQQMnDyb+kMpxmF7lHkhJgQhzElhEuZlkYhiALLS2AkXOQi3tmBe7r
sF5/J4jcjI4O45jx/Mdhdx4I4Fn5pN4TXQjBC0kFOaldy7l6WVk/yZzKNJjBoASv
JMyuua8AiGc8fvez9PeSIqkrNJcrCcDaLxpmXzMjxbwKgulfBk4NY5YXKC9/Vi1D
ZHTrB5rRodo5ARlH/LF9IQ==
=RXWt
-----END PGP PUBLIC KEY BLOCK-----
```

#.3.168. ####### #### <**cokane@FreeBSD.org**>

```
pub   1024D/C5DAB797 2007-07-22
      Key fingerprint = FC09 F326 4318 E714 DE45  6CB0 70C4 B141 C5DA B797
uid                  Coleman Kane (Personal PGP Key) <cokane@cokane.org>
uid                  Coleman Kane (Personal PGP Key) <cokane@FreeBSD.org>
sub   2048g/5C680129 2007-07-22
```

```
-----BEGIN PGP PUBLIC KEY BLOCK-----

mQGiBEaj6Z4RBADnHGSN+HpgYx4kwj2c//kuW91OOYhYlstDCeVTlNc/7YpbgF3T
KQKBWHu7uqygI7IeboCuCltP7D+PcXTVdBlh6X4aiwV0XSBCAF4ZngCb56OsSBYd
MPjygHV3TH2TKe4PGqH+MZ3umogB3TZVMLpz4S0WyxXjUxLm5tYn7rOCCwCghTRd
00JiGg0u59cT1/GiD2KYE40D/03DKCm4IvMRFsxc3IGhXQc3rQJVhBBAxnnzBA+s
R3i0xKzGqBslEUG+AxUMFjohjQgTWjFRa1PTFgHih95Z1lR0/oO5teyDfxjeAPA5
2hUoB3PF5NUFeMWXPCoSyb48uswJ5CCeX/IA5lVO891+jQh1LHIFQDa/rB6zeYzQ
HaSXBAC3RheXdRaEFGt2JkNqAZxEQVtiWe5tebdm2oh1RaIfMQ+U1p4X9EBQQjGq
6JeeUsO56HXECEgCyk46fgo2xNwIXqYi42sQlIGn8JDBwOLyjD4iJpz2uxC2NO9J
GKUOMdsdydUpfdkF7tWu1rGXXmzGcUUkHXgKsF3jf739FyGAubQzQ29sZW1hbiBL
YW5lIChQZXJzb25hbCBQR1AgS2V5KSA8Y29rYW5lQGNva2FuZS5vcmc+iGMEExEC
ACMCGyMGCwkIBwMCBBUCCAMEFgIDAQIeAQIXgAUCRqPskwIZAQAKCRBwxLFBxdq3
l7aXAJ9829PUx9ST75k3L6/nfkejftuUFwCeN5vqGr5uZlkCQr+Bx45HbcyFQp+0
NENvbGVtYW4gS2FuZSAoUGVyc29uYWwgUEdQIEtleSkgPGNva2FuZUBGcmVlQlNE
Lm9yZz6IYAQTEQIAIAUCRqPstQIbIwYLCQgHAwIEFQIIAwQWAgMBAh4BAheAAAoJ
```

```
EHDEsUHF2reXPTgAn2uPDHMfAoaLp+Eg2FfIuMlVNgfEAJ9xBcFz8kLTrAbKnthL
S0yBqAUrv7kCDQRGo+meEAgA22OriKy6l+mvGIqbwk67Yz2zcVtHx8Jq8uuyt4Ue
JfuK9H8rDOz783oF3++ywf07xqtl70rH+KHSNfVyXUetVXfBUZfo5bTwxokQWE54
eJukJyZeDYXpaJ8ro083lkHsqE9vtTSwJfU4rqRpu67nC80WSkke0t/35sHKqwJI
WXlHniGD3dJt+ZTy6hxzcx3WjlNDNUEq6iSl28XNzWdvpKIrah/ksO5O2akmaZcB
SXtHthWdX58hOCHBhS1QQSKvThL3VlFtsi7EhW4/rNekDomypLxHGErprjMGV3GF
509kI2vn7NoA1G4sxrESZK9sNIC+KmdWO0MQ4NYhB0NAnwADBQf/XFiDa83fYJUN
LBqGGgeOPE+pyBS6gVrw6Kz62nFFgfW9hHtYgItzS4XrDHCc8TCSG4zOBqBY4Qvh
HgJ1Fa8rppbMUMI32egtfY0/cu8NVWtHlYp9aQp5tM/0zPu5RaRpQxafs9e5j4gf
fd6mY3ro3vJjZ6UczORKFBHxLDg/F6UCeOZsv8Ii72YDqzZEFdBUMJH7ArHFKndd
ZxkN7+iGXZorHnTJj8mXSDYmvyaI+Gfn/dea9RDp9h75257cHhnbaDd4ZvlUK7JQ
8HFb6jM0LsadfDuSSMLUYFozqeG1MVCJgn/Rv0i4FMlI0QK/6r7njvvfR6p4mLl5
n9r0NOG11YhJBBgRAgAJBQJGo+meAhsMAAoJEHDEsUHF2reXJO0AnitUss1PV58K
++igcU+jU/EAsjbNAJkBlxLkkDzmxfWATLWri1+qzA5WDA==
=L430
-----END PGP PUBLIC KEY BLOCK-----
```

#.3.169. ######## #### <kato@FreeBSD.org>

```
pub   4096R/3CF9ACE7 2012-10-02
    Key fingerprint = 5B72 AEF9 B2F9 069D 54FE  CF60 444F 91C8 3CF9 ACE7
uid                  KATO Takenori <kato@FreeBSD.org>
uid                  KATO Takenori <kato@nendai.nagoya-u.ac.jp>
sub   4096R/1C593356 2012-10-02
```

```
-----BEGIN PGP PUBLIC KEY BLOCK-----

mQINBFBqmsMBEAC90DnVvsY6rkCOX0qBI41V5vtTmI/dAJ2bdyHoehdXYDTmMr+l
EhbiNNCk2UGvrfeQBhC4AbVrDb6CPXvM3A+WJHZZb2CHQWva5281fZorQ8oT54UR
cJirR56jz9VJeBALVV4SkyRVC1YN4xPbscb0K764jVNad2m/vJbrAYJ/ma8UQrfj
EsdTjcXJPzTJkvpJt29nGWG4rDbcsboZ+KIjDkWLVG4JJ6VhHFH2wAriseZtgpx5
d6p6qABKqvB//pTEF25eQgM0fViH/y+ZSjfwG1A0S1DjdowJD4DHpknryyfGctFe
cF/c2G7NH0BqA7xQja2+sSR/9WoPbd6UiM/RBUdsUr838ubgRcF0omWgCKHlHCcH
YNbh2BAITlutH2H0xgLavjS2MWbwuekAeHrvgg2epmg9so41LrMVqDuj+myML6ch
TluMqAq/NPZmG77A1K50DIEwv5+zarP8LppfJJDs74Y+VhAq4rrwjyMnRFLZiZ0/
DwjTdW9NC1QlHI9SVHb7P3Qwm1zvY6b6RWoAbh3v3y2nvLhT0fQPVQcuahlnLFyW
AstSjEqWAf1Sji6A83sPdf8sqUHoHaT5INFrAyKhbigwNkHD7tn4KAgKiQP5h2Hd
d5aWrlSW4naam3ezVc3w/R9AIEm18h10feX5U6BydasJ1P4BJOcN+fjYEQARAQAB
tCpLQVRPIFRha2Vub3JpIDxrYXRvQG5lbmRhaS5uYWdveWEtdS5hYy5qcD6JAjgE
EwECACICGwMGCwkIBwMCBhUIAgkKCwQWAgMBAh4BAheABQJQaptzAAoJEERPkcg8
+azng9YP/AzK6MYRv9VzDCZ3rLmVPDlSN8IpaGtuWsOvqLMSuGUPCsHMZYA4vYni
DJFWINabOtwyzW0ol9Sosnx+/mL3EeqARkVbIN4J8zFe+1FZk0tFs+72Sai0OF8c
o9i16GPhdLaLC5PvPhcVpxteG2StmPvi4zJ8ALCJ/sUODXrmeWLDXG4jwmx14fIz
52T+Jw30hXwf2j5XDeP87ApPPAueAu2WuK//Ez2zl/A7AExuP+iqYkmgqBf6QDxB
c57UAHg6p70x8lgqku/QLdIb4O2CgkG38LySSM9epfXOFApd3hPFWZMKrPp9wbak
0PlLmf/OmcmRMBRF5YNF/9Qax/Xs1zpAvBiLgbXpEjOhlA6wrZPGD/Dcf4EbxJYP
2Er5eddT2ymDs7W8dZXmoESP+EzGOwzx3fj+x/yssQ8j2p3Kwd35+LUFfIVBnT3U
QBper1r3fjmwRa90DZ6JWSKMx2WylJWSKTevPpuj3CtYbfBlWQWBbr/rqC25FfmB
EeK7tb0GpNk3E2S5pGFBS3SzpmsG0LPiyawYqcKKmyu1QCHqfQzdv2y7XfwJntZS
53+TRnybZifAPZtmoHzWjTFC5E0h15CUjN9Wh2n23MIkcXcELjHUF/QIs8ZO5xTd
EaSM9UY89PnL62lEH3Bd8HYiFvYtwIenzULSuV797rsI/nrpfOkWtCBLQVRPIFRh
```

```
a2Vub3JpIDxrYXRvQEZyZWVCU0Qub3JnPokCOAQTAQIAIgIbAwYLCQgHAwIGFQgC
CQoLBBYCAwECHgECF4AFAlBqm3YACgkQRE+RyDz5rOdSxg/9Fw3Pf2rYwxLS13ro
2Ssh1MGhYTsGAgLmMgpdtEWZefXI1C6bh7yVAd/yb8E2rP3dI1GgVlKHOW+2y6Qd
ii5DVT/mcQtAx0YYyXTmX47QijvU4FYILwKugq7ck0ifuocON459sRgP0BmeAy3d
ufGZELJv/aTbLlgBH9Ig/oV2+t0yWl6RhpQwcqf5WgUH6UYbrdg615gOn/egPRav
u476WUuKDHJWgLppa+LYffO3fx9Di3MMJ8r/lF4aRyFUsnJ7yAbbSpHb4a2+qEMN
O0IH76VRQf7HbkBAr7wsYUOD7AOFJMquPXD2zdv+cf8qC5ePd2CNjgKgogkxJxB7
oyxhcKQdmaZJrKY24rIjSqrc/yYV1ibqGM+5oym8lSp231t/F7KwIMWybIyXZK6q
VIRxeQ6M7bMGTSE7qx1RyfW/qpW86cNkFC3qk+KPJNF3hnD20bAFygZJLqVD+FLI
4iQNS0zk4DZJqzgnDde9961ErXpCFr/UZeorM/ikTzGOEi11j6SgxZD8zenQCE8L
dxSDVIoAIiJYANsQeENhJYlLz/42IfECT5WHYibG3OMUbVGpOM2lWz4UV71vwaCj
Q9uTUfgi5CL/49GmH1zbpobVs+ug/P4xkS3RNYjk6dGz3AxAjeKtSzCfoL60q0EW
D4lEnOesaTBIUlF+uuJHVs7MjJ65Ag0EUGqawwEQANEtPnmoB3ESxmMjtirpPhQX
IOoghAictNWkYNj22y2Bu0vc2TjxWmcteCqTLlGfep8SOD26w7wi1TaR47qupglU
H50XuTpT1GZFxsJnk2jqMDeYkmaQxVFJNdURc4G1yUdBnJ+t08ywchhhvsIYVxq6
xQeaBId6Hm3MjVxxzpkW3EdTxl+R4chUP6YlpCTASj+W5XOjt+iXjgjYvFzoD1f7
Ov3eAqzx5WCqhxsz6Z/7GcDaQSD3zduqVUpOFz1xe/RwXmawxbztv6A6tPZdn+jE
IscyDMRQ4S7z45/JZo9dCAL9Dwx0ZYxnqE4KFGvUmSkEpEu7Wv34IiMxm18mGgFO
DFYrprNSbIpf4Ag9WGhQO4/vJ/0gdcNPIva9WzJczwq3lDC45zu/b/ovv4r74isb
rgBlUpvc/0R7vaXdJ+zIYFanHa+OT9qv2V5UiUgxhpGQaaohh4b3BNqNmHSVYzyw
JsQmg5RxaPFouyOMUf/QNeByRmXW/MrAhM/jbUA2/p6AYV0YK8Jjwx2NzRAKjVIq
XJNd0Ux+XLrV7kjRAR4sN/3/mWTOTPfhfuC+zuqN3inbhkISO0DBa9a6Afh871ON
gvlTWuHLQtjZlAhKBamKh+RvN0xIvYhE96LfgMgIFn3oosckSiArS0SgEcygHYRH
CMbAPBroFjodIlhiTM1tABEBAAGJAh8EGAECAAkFAlBqmsMCGwwACgkQRE+RyDz5
rOfoFhAAurRAxoVkhBCrTk1Zx75q6MP9zR4IvazkShRlemE1uXMtymJiY/gcRwIP
TJyYKuSxWookp0bzaiJG0nts6y76F7jculvf0GQrOyGgGqA3EMVT6Rh9ZZHTfvGe
ZIjZeKje4Xr02WjxzG8JJCLjZw2hM7raeYmTGK/4WUgxq36qBdT5WI1d3ok6CN2b
KgZHvkBkvQrRMxnXCunBHqHcPS+V/JXngorfjnABWlOeHwyL41pLvxo0PqCcFO0X
aW+1m94LXdbIWCPCaXvDlf+1+kwIhx+hG5tiPRAerZrkhoDqfxltOePhKhaYSxNh
iQfGwPukKCDcZaxi6Atz4MySFSCUYeV03n/mfKoJ2TpFqebkhIukI/CEqNe8IaHU
21YD+X3b7HlPGkfReLCFo+C8Pq07XgDupTK0846szVR+VVPDnXTW1O4LjeegXU+J
8lmBYlHhEzNw6twujNIwdkRIJlLIbSP1KU1e05vizf0h75T8ZpeZPgSojF2ujk9x
UUjE0FKoc2bZmWdiPpoQCezAkY3TZ8/nByyZK66VC39Dn06nmNYvJjWTard5wRUP
8GY6UEtAU6wvthrPo40UwxTcTO8C8kzMr44DlPwwIWFYrNcpQqYjinCgyG/Xulpu
FpvjPC8fF6emgWE1QyRgZqcjBdFpOqlBQH8nyjchmfhodkiS+EA=
=jQtb
-----END PGP PUBLIC KEY BLOCK-----
```

#.3.170. ##### ########## <joe@FreeBSD.org>

```
pub  1024D/E6B15016 2000-10-19 Josef Karthauser <joe@FreeBSD.org>
    Key fingerprint = 7266 8EAF 82C2 D439 5642  AC26 5D52 1C8C E6B1 5016
uid                  Josef Karthauser <joe@tao.org.uk>
uid                  Josef Karthauser <joe@uk.FreeBSD.org>
uid                  [revoked] Josef Karthauser <josef@bsdi.com>
uid                  [revoked] Josef Karthauser <joe@pavilion.net>
sub  2048g/1178B692 2000-10-19
```

```
-----BEGIN PGP PUBLIC KEY BLOCK-----
Version: GnuPG v1.0.6 (FreeBSD)
Comment: For info see http://www.gnupg.org
```

```
mQGiBDnuWJERBAChyOg7jb+Cj5UDqGfChHZDAN5GqF28W0GwrvV0RVWqlGx3pn+S
XzDur7ijNQfj3jAAGgFErCptXWcDz7CLzS2GxddaMAaQcPWP9hDjJtUJ633xwjU6
H0U0VPdLcWtJJCva1LvKp67ICkM4Wx8OdVHhCQN4akvNkYzdt4AG+s9vFwCg8Ddq
naF901g4VlK1IUqWTxPUtocEAJROiv4o3aIWrXvD9YBxkwIrrvtR8V+QaB6drOer
AU9NC3T2Vkm90lgmUpP+HCmpZt/T2v1t5a4HHjyf2ljD5ANeznAZORA6SowuWRhv
ObmYoN9B+vzHCitVTXLNksJCK9kpEvbS5shzbU6UsecCUTohjCU4po2RrsSSILqE
oXYjA/4/j3Qg/w0RabnS6RJyGDls3FBqS4gyVByaJpH81snvZUbw/y9aT9xdo1YW
gUaLcEW09whi00M50vaMzXJ0KYcWHZzk7LrhOqcIiCAUm5Dfve3dwk0DbgVD6iCb
LRI7NuB1Tm8YyvZRRqG2ZcfYVPZgVm3zj748sRaRSPWfb4wGgbQhSm9zZWYgS2Fy
dGhhdXNlciA8am9lQHRhby5vcmcudWs+iF0EExECAB0FAjpsFVcFCQvE8cYFCwcK
AwQDFQMCAxYCAQIXgAAKCRBdUhyM5rFQFnG1AJ95ZZo5g7AhYtfJOrmrP5fboYCV
XQCeKruSz2WhPM0ss7qsTA/e94XlAeyIpwQQAQEAEQUCOe5hEwoGYWRwcHJ0bXMA
AAoJEDGmPZbsFAuB22UD/Am9JP6EHolhUPH4vccPMoaZ7u8ng06npVXXYjnLGbC8
UsKlQsoLxMsC7c1A3iumQ4geIF2/R8Ihj4jpOXYbcx6okDjhZIyqB1gv+RighsW9
uwhsVF7fhk1uRc3asswNZgi9sBGqNnfCqMF351UMTvfBXHnqzDJ8vPMOStsWDzCY
iEYEEBECAAYFAjnuhiUACgkQc4fikq0QxsR0aQCfZF8RKRaKqR4emQjub87fAVYo
Pk4Anj0WaSOwC1CX34RUN4bxzNi57xReiEYEEBECAAYFAjnuhmIACgkQtiQG5lvB
UqHYbgCg8AFs2jQ6xhKIziO/xhupEXT9ZZUAn3IpjCum/oIZOGUELJoajAG3Gckj
iEYEEBECAAYFAjnuhusACgkQIBUx1YRd/t11SgCggKU5NOYpsG/04L1LkCcV2lT5
V7UAn3d0EdAIb8tMvCgL1npDSYphoSzdiQCVAwUQOe6J0E1WKCF5BQwRAQG6MAP/
YMLUSid+HBJtNH5AjuZlX52Z0Oh1AInqX6igHrQYutSG7j2Sd8cpk3j6vT9V03rm
be2IAK3CRdnkIRQt5nH0acijgjnAyUqJ+q5WYTUksFh5b7i3qbhNj7fw/6Dw3A5O
dGlhgTzMSpPSSXuxeeognqkNKUmWw9yjrr2q0Gi3UK+IRgQQEQIABgUCOe6X9QAK
CRCI4Xsd/OVlYTzDAJ0RX5Vn8KhP+zdFBxdlNQcO1/vNywCeOlwHD7oY36yog46R
iVjyTV+s2EmIRgQQEQIABgUCOe8i7AAKCRAY9QOAJMJ4Ai9JAJ94rFed7/tJgbm
9qOOMAXdC9MW+ACeJLRW04xTW430Y9G05+4mczcfUbmIRgQQEQIABgUCOmwoagAK
CRCTqAdkLDfjdctAAJ9ikjH2Q56jO48RqUcK81V+QZWu6wCfTXXII7m9DX77OJZ9
MK/kXB45OfyIRgQQEQIABgUCOoShAQAKCRAuIEybiwa+dYnRAJ0T1R/7noje9yl3
G1X6XJk2q93QFwCbBXaSGauZ7sYH7kc/iR2yQBP5iTOIRgQQEQIABgUCOe9xLAAK
CRDNC4o1+1fXk/gLAJ9jzY1qmkpPqzb9lIzb0Tlt7pCRQwCfe+R8BoGODBcVckr3
jdP6/rTPECW0Ikpvc2VmIEthcnRoYXVzZXIgPGpvZUBGcmVlQlNELm9yZz6IXQQT
EQIAHQUCOmwVXAUJC8TxxgULBwoDBAMVAwIDFgIBAheAAAoJEF1SHIzmsVAWgm4A
mQGnViGPYiGgaULvlYM35mN2N/TrAKCDsiQ4Gwlj+NgPHwQKa1bQUbyqiIhGBBAR
AgAGBQI57oYnAAoJEHOH4pKtEMbEWs0AmgMYEMEB2C0+7x6X7BSfb49c8NbjAKDc
bL+B37ri/JXth2rMWGUAHjAb/oicBBABAQAGBQI57ofcAAoJEB9/qQgDWPy9HyED
/2rdYa4tS4wXcfx3M1+okMZZERrWaO8rtYORLfvrZY72EJ90giB6bzw5kuUJeeWZ
oZsJVnd7ITBtXolBWrOt+s1B4SdV4gt02G4L/lJ42ok1sOlQLVh0UDZgGxc7WUag
z9l8F0OsVFLxjlEFI+NDogbv+kz0a2bTMjiWLLAu14ixiEYEEBECAAYFAjnuhu4A
CgkQIBUx1YRd/t29dACeJTWyfb0Df5fPm1XPsswweYLjGDQAnjpMDUHOFc5fnNMV
qJop9jq/AF5JiQCVAwUQOe6J3E1WKCF5BQwRAQFhugP+KQYQsQKeYB+gPoSI2egK
EynZMAJG0YiI5cA5Co4hyNY5YIbIMeo4GixHvwQcnTH/3PzZFcmDzXm22oc654po
+hryLx8X7dZnCN8RmvoyMaJfx0664PXWq5zLnfaJnr3gV/IvVHj0uVbDaizWUyK7
dLLe9nLE3nP608/AKuc06dGJAJUDBRA57oYKAdtd0pfmON0BAU7bBACXXkeG3A8b
DMLtG2QlmF279GbeQ0ZBG3HojyTzUbk0I6nlM5yeS9/SBkWWeWxkWZgIDhN6FWuR
OF9Vh1jIrnZ0wihWitIVsytHdwET4MlfYh0sH+7GW1zUi8syiyGPCd89zBL3EVs2
8pJs+btK/kD2DGQkRWHZN7BuNLb0yM3/R4hGBBARAgAGBQI57pf5AAoJEIjhex38
5WVhw64AoNaWiodMqbzSGBs1Xp/6mDr7rsiPAJ46bAmdjezkyTDC2z6fa6Bzh9o4
dohGBBARAgAGBQI57yLvAAoJEBj1A4AkwngCtqMAoMdXR32u0WIfAE7me3+CucX0
GNAQAJ9daEBWjNbT+VlRQ/Jc1iIdxSBxHohGBBARAgAGBQI6bChtAAoJEJOoB2Qs
N+N1zm4AoJXqvlK1b/8LgNxyqh961iRMxsIsAJ9T8aXUpFGCaL/r+109xHrXWkig
F4hGBBARAgAGBQI6hKEDAAoJEC4gTJuLBr51GuEAoJSeVEPTlr8zVC0A0fL9zSQ+
ZWNGAKCMlkL3XhHZ/tKaAbJtlf+jymTW7ohGBBARAgAGBQI573EyAAoJEM0LijX7
```

```
V9eT8bUAoIOLIiocVylJa8udF+9Q/+AorbkvAJ9sI+JVeywpgFZchlHyb189aocw
FrQlSm9zZWYgS2FydGhhdXNlciA8am9lQHVrLkZyZWVCU0Qub3JnPohdBBMRAgAd
BQI6bBVcBQkLxPHGBQsHCgMEAxUDAgMWAgECF4AACgkQXVIcjOaxUBY5YACeNT4b
YadZLhfd+UVab4JLmH6ss9wAnjTBYX5zCu30yWfszSeWGd2p5TbwiEYEEBECAAYF
AjnuhicACgkQc4fikq0QxsSzVACgnCcE565FTv9LhGJmmxjNZi4jNzUAnAkJn9QV
DkwFp54Vtl921duYZQX5iQCVAwUQOe6KFU1WKCF5BQwRAQEUagQAiJqlq1zf+Irj
iffxGzKP1vcCkeaXRiPyBHkS0yCSy6OBxPhdUsvOzT93qgRUqPGBB4Q7jM7abSuM
99gZW9uQN59nwbBFzWRKK/Cz8xHMlEWIdMZHUXupWUTDBHdHERaj4NaZvE6RXgAd
k4saIRT1IFLeWejpaBvLMN8XQXHL3XGIRgQQEQIABgUCOe6X+QAKCRCI4Xsd/OVl
YY8eAJ40vquX/AaE+KslwUBVTBmNpQo/UwCgvAbcnU4rzYZ+TCBB4ZRUW+MpdhOI
RgQQEQIABgUCOe8i7wAKCRAY9QOAJMJ4ApoRAKC5Wcxx1y8Dr9u4ePt0SA9IhZ22
sgCfTOrGFzNJcy5nI2qDz1VoZPVJQOuIRgQQEQIABgUCOmwobQAKCRCTqAdkLDfj
dfNDAKCNnoZlc3cI19gPeP78V+mV83sVFQCbBjBaWkwYqPh4EY2E86U20STnb3KI
RgQQEQIABgUCOoShAwAKCRAuIEybiwa+dQ+QAKCoRMM/CeUdTbKrF+Z5W72JlXbq
WACfQtCaQuUBN1ibVKQr6HimK1z4cRuIRgQQEQIABgUCOe9xMgAKCRDNC4o1+1fX
kx/UAKCf6sSugsIEgu/PD36fUKjmTCa2EQCgzkMVRzIuMcIA0G0493IeecKply20
IUpvc2VmIEthcnRoYXVzZXIgPGpvc2VmQGJzZGkuY29tPohjBDARAgAjBQI7i8YN
HB0gSSBubyBsb25nZXIgd29yayBmb3IgQlNEaS4ACgkQXVIcjOaxUBZdHACeP4xT
8uykptHJHuS94P6bwuNeek8AoOlLQUlfadwu/7sdbWtjdWI/0iysiF0EExECAB0F
AjpsFVwFCQvE8cYFCwcKAwQDFQMCAxYCAQIXgAAKCRBdUhyM5rFQFsGhAKDCrR9J
n4qKt8Hqljofy9M9xT4lMACcCcSKt0PKE1oL/UaNgUVn7tAu/ymIRgQQEQIABgUC
OmwobAAKCRCTqAdkLDfjdVxZAKCMp+S6JstAa8HtrAfh41j6LHNf/wCcDq8dJ9nq
wEHqP2sFK6Z/NtPu7p2IRgQQEQIABgUCOoShAwAKCRAuIEybiwa+dSOPAJ0cMSzB
Jy0H2UGSiVGNK3m19biG2gCgum7/cxqt54aEM3V+SbTYmrkipgi0I0pvc2VmIEth
cnRoYXVzZXIgPGpvZUBwYXZpbGlvbi5uZXQ+iGcEMBECACcFAjpxdZUgHSBJIG5v
IGxvbmdlciB3b3JrIGZvciBQYXZpbGlvbi4ACgkQXVIcjOaxUBar+gCgxUakd2xJ
oUH6+D1mRfndDAqzjkQAoKLSTYReJMHwhXZc2OmOTTH3xsy+iEYEEBECAAYFAjnv
Iu8ACgkQGPUDgCTCeAJiSgCg50cRCYSeXmnBCPR/r9uhcT9imtUAn32umZNXmL/y
XcfXg7bXzku/DKSJiF0EExECAB0FAjpsFVwFCQvE8cYFCwcKAwQDFQMCAxYCAQIX
gAAKCRBdUhyM5rFQFk3LAJ0Wpi09EOAOMXinfOseIOD7Uv1vcgCgoYHE/liKe6p8
2akulQniyJvXnHCIRgQQEQIABgUCOe6GJwAKCRBzh+KSrRDGxHASAKDDqv+grb04
Y6qIx70hBmr1BN7ICgCg1JgK1HW2sJ8xfEO+FSmfwpqwpnyIRgQQEQIABgUCOe6X
+QAKCRCI4Xsd/OVlYVDyAKCC6wlp1qGx5/Tu285+eALovxhumgCfVu30XvpgDrFB
Jin09OMykkJkCvOIRgQQEQIABgUCOmwobQAKCRCTqAdkLDfjdeDJAJ4mMYP2ItaQ
FEOrtC7a+3L1A115FwCeMYSBxtUHjngsaU6Hsdkj7dIQEu+5Ag0EOe5YuhAIAMun
iz0umurHI9PJ71ETF+cZLsykYDBMTnUirUoBk/eRJL2nfj4NBbClTLDT2xCUOHya
bDEtMYdubzjfs92N6yCRK4v+318bT7d6XMHG6B5vBHCcMhS7O0luNX099S605NWR
F+G25B3v0opmJ6p5hsnCfsEOqXe5g8Yoqql4yjbOFVM3L3gfxg9L0tGS610Vqx/Z
nHF1rd5BBlmEO+t0U3FMWHidnEMBEE42eKA43U1DqmOUPHeIo46UipGVARO7sW8U
N0dRKSfxLwZQEiYvmMTABER1HUi+H/0M1N0IYFMqQ8hpfjocsZUNYfcCoblboCau
XkybB/gLAURTapYZ0kcAAwUIAIwxcA7GU1mxYIY1uA4WRjpGfT4w0qRSbonO5W+p
JZ/TmM+1cuqe4QetAe+2p599TLckisDvz17ZxBnMZs3adxr18C8oPDlTgReqeVY0
UA/r72AL+i0PXSriFusD3AH3YwsSmNfF48qZ4RapdZUWPGO8L9TNy7eTz07rD2Wr
p0kDng9vGBeMMNGGbyTnpYHdSNW5mf3+2VT70HAzR105v8cBAn4wx46yQPEINeTW
XnsNbYy6EfJ2iVAyNAnrQW77NJhFBsI8kg86L9S8/o2UFCSXEHAsd7uEXBPLJ3m+
IwA8they6czCm5i8pufRRCveTJUBPsJ5IsWXLrWtScFau8yIRgQYEQIABgUCOe5Y
ugAKCRBdUhyM5rFQFhseAKDdFw3usXZLVrKHo30sPv2jNdPM+QCfRqjP/hfxMa+T
p5J1gj4xWykgTuA=
=U6zf
-----END PGP PUBLIC KEY BLOCK-----
```

#.3.171. ##### ####### <vkashyap@FreeBSD.org>

```
pub  1024R/04FCCDD3 2004-02-19 Vinod Kashyap (gnupg key) <vkashyap@freebsd.org>
    Key fingerprint = 9B83 0B55 604F E491 B7D2  759D DF92 DAA0 04FC CDD3
```

```
-----BEGIN PGP PUBLIC KEY BLOCK-----

mIsEQDQwdAEEANxnThVC8GNO9VXTjWFhJh7XgMLHf9jDd0B1804WUqc3c76r8y/k
AXZ8e3kNH1rpa+VJ0rYQnurQg5BeFQny8TzU6PC9QSdqNKSCvhai6B+w3t15sKJK
nGZ7DwyoyuShMFNMVF250KS7dEZnYy8yrtopCIWJAWzuzuQQtmUYk4B5AAYptDBW
aW5vZCBLYXNoeWFwIChnbnVwZyBrZXkpIDx2a2FzaHlhcEBmcmVlYnNkLm9yZz6I
tAQTAQIAHgUCQDQwdAIbAwYLCQgHAwIDFQIDAxYCAQIeAQIXgAAKCRDfktqgBPzN
031cA/9ZuwCRbYhTHWzOhQuT8dm7Bby0wEq+KzkULXd/ExgxCu/54t9M7csD378X
/Fg2erLP2J8cYIcVXmdtIJO8AwZRw5GgmVP+h1sEY+KT8jiJNlX2hB/9qCmng3FY
ItLBY2t7XVmTPMw8BLANE7PJ1LKT/OoUHEk0OjK53KKGNU2oUA==
=VzLE
-----END PGP PUBLIC KEY BLOCK-----
```

#.3.172. #### ######## <kris@FreeBSD.org>

```
pub  1024D/68E840A5 2000-01-14 Kris Kennaway <kris@citusc.usc.edu>
    Key fingerprint = E65D 0E7D 7E16 B212 1BD6  39EE 5ABC B405 68E8 40A5
uid                  Kris Kennaway <kris@FreeBSD.org>
uid                  Kris Kennaway <kris@obsecurity.org>
sub  2048g/03A41C45 2000-01-14 [expires: 2006-01-14]
```

```
-----BEGIN PGP PUBLIC KEY BLOCK-----
Version: GnuPG v1.0.6 (FreeBSD)
Comment: For info see http://www.gnupg.org

mQGiBDh+mV0RBADir7YUHYRLlc0EN9H9OwMtvatKsJGA/BSvvbcVGdXxcDZODZb8
5UNUDltKTmfgOxMxz5Agadl9M9TJwAUyhRjkc5Ua9LWskx1HnYlsPx6/saFYU6IZ
SLrBcfpX62hvpS5x+GJ8VENoRcIc//YFG/zEA5XRQEWG5mNg3KSL/DZRiwCg/6tF
0f8E7vABNKqDRFx2JEkeERED/32z9UUXbg7y26ziUz6oXaXDknCD9HeUdA1lmyjj
Vovy7Hmk67OrbuuD6t3p3SI5vUvxfOnzpqMk0lAPtkZmSCmOhvmyGYqbrpIGLV34
wNlLwcNRTUDtfUGu4JL0PMOtpOQXdxhfXGI09VwV0eavq6Kzg1Ce/CFD7k5xdWzy
F0J4A/4/eUoXG6KGd4gCTp9werF9ZnUdrtIMkXCgx3D3mrhEIYEBiQ1jeotLK7wv
TCk/u9ki7owWdKgvLkMNI3nLp19+NgivoGWklVvhs7URn8Wxv1gMyvJM8k+ZRl/P
RQP7V84s2qDQuOKLR/U0gOJeLmHA9leLLeAjxtN0zr4mjV7u/rQgS3JpcyBLZW5u
YXdheSA8a3Jpc0BGcmVlQlNELm9yZz6IRgQQEQIABgUCOfDM9gAKCRAgFTHVhF3+
3YO7AJ0ZJwzhG6FohqEaSFrg45j/GjS9CgCfanJh6tPlubkjpOSFNnJqJcSef2qJ
AJUDBRA58LyFTVYoIXkFDBEBAVrXBACxSj5Ou8meYSixH+tPBUPgdbqTWQ6JgdvG
zQSQK7q0OvRt/QbM4ewXEr7DRZlJe4pXlQqMn+CUieETjk0vaOsGYrMOj1NWp5jY
Kft2xFg+5HehlkM3h7/tXKrz3Bc5v2romFfR/6RebtbWHyf1mg6CJ8AbIRHjCj91
ca6wEOIBAIhRBBARAgARBQI4fpldBQkB4TOABAsDAQIACgkQWry0BWjoQKUFDACg
vnqlh6u1d0xcsPF2B4fbo0sF0MoAoNF7E6y4G47o7oFWoL0HCzaXsRkuiD8DBRA5
IjpBhqlMgi1qJksRAqL+AKDIm4mvwS568j9ZkKqI86XOySm6oACfd6RDWR+crZ1u
lKLEkSiQCLlFPDCIPwMFEDn8wmF3zinFj6EuIBEC7GgAnj40RzKQEJK1+Lw40ojV
/Eav3C0ZAKC7b4D63pTGOWitAWOtpEGV28Yma4kBHgQQFAMABgUCOjKA2QAKCRC7
```

7G7kaPPBBCLjA/9RQV0lMtKqHQLag6spTWV6DUADkNPfgs56WX6JsATO9B95oxcl
ehhMzeP+mbwZgJjR5GraAdoWXYbnWzpfPaKcztYrt90jtDPDcAuAJis6CHGAmych
FKeXoCr2m2OGcaQ9V41NNORNm79dX6v+AMyIL0oxHZC1f51bXHamlbyaCAP7BlZ8
K8TPbpYLzQCiBZrszhTlnuhQ7+gSyY77WH9pJRklFqCeFNxDb5988nxwHL7QioRY
OAkbgEFzCIdzjtEWjnlv0ZkhXc0qds07ESnGHaqK2r6P/IrRbtXWwsiiY451R113
Bglm7OF+KP9itMJi9Vg8cLj+T8wieTwPd1Y4wpyIVwQTEQIAFwUCOmFZqQULBwoD
BAMVAwIDFgIBAheAAAoJEFq8tAVo6EClvYoAnRmzFfvkql3W2b6TQH+nvi7T6cXW
AKC5eJxh21XWyRYiD9ZxIVgONzuZzYhGBBARAgAGBQI6hHsWAAoJEC4gTJuLBr51
YY8Anj5qnIMIoyHAesDA7f/sAIjzQIPBAJ97gyIC8sm+vZssS9yusnyWb/oLgohF
BBARAgAGBQI7r66LAAoJEIwyjP8WBtuVA88Al34X1C28UykPaRha+9fqLfmuiyQA
nR3vk6YF7kIeq2b96dxIF24/reNqiQEVAwUQO6+u12fCgI8zwWJ7AQHIFQf+NW6I
Od9DJWW8jIXYrnwp3B61C1emDRrRbEMdW68s1fng6j013f4NF68SK6RLcl0GzTl1
IjxM4tn6akBjqkvIk5FiPJgs7i8WW0Xq0jGqaSaJnbTONRpemCk9lwJOhKa1LVRi
c/wHnXP6IXeEwBjJ57H3YUjFc9AW1smWMpUZ18sRBzCp2BHcfTCACz7fFseDtYdA
+UNJ4NWSqIJOct5cOGOsumP781JWLSsDiuRFoghYQqUR/xbk1aKHXuRlUYrTY2gk
+Z4yzNB3MMCdK1G9jQOMtsN7LZL7E7T8MFU9d6WFIh4h7/xE63AMNlv5t/m5ps07
/ZDuPaxwCKhCA05L+LQjS3JpcyBLZW5uYXdheSA8a3Jpc0BjaXR1c2MudXNjLmVk
dT6IVwQTEQIAFwUCOnIVfwULBwoDBAMVAwIDFgIBAheAAAoJEFq8tAVo6EClTaAA
mgLzJd8N1dIgO7yB3oL1+y9egIjqAKD5ZipcQcBa1sOTs1EV7czWAkHvbIhGBBAR
AgAGBQI6hHsZAAoJEC4gTJuLBr51aD0AoKVQAAjIJ/ZUeqDXcStPYVEjXbQqAJ9w
dU4rJbpmPzrDNxVjA/XsxpCAQLQjS3JpcyBLZW5uYXdheSA8a3Jpc0BvYnNlY3Vy
aXR5Lm9yZz6IVwQTEQIAFwUCOnIVKwULBwoDBAMVAwIDFgIBAheAAAoJEFq8tAVo
6ECluiEAn1rxQ3Zytp5ewztR0Nx3WZ0PZ8j0AKCvalnlLFWNZvDg9+WHRU8rSy2r
+YhGBBARAgAGBQI6hHsZAAoJEC4gTJuLBr51hQAAn35wVfmGgyJGaK7SymU8I9tI
GuDNAKCLXoshUwSFXMKcgnGh2WU54FVLWIhGBBARAgAGBQI7r66jAAoJEIwyjP8W
BtuVa94AoIcrbj8nl78EMmq4npDs7k7hdJR5AKCYkC2kiIaCwaNyWFOJYeVfTBfO
mIkBFQMFEDuvruhnwoCPM8FiewEBQB0H/AnWue1FzgheVvRhdIIWszOvgamNjkum
OxbaWFdTOzYkunMDq7zHEP3Z05ZbP8QnfHaXyH0/Dr0Vz2/6W+EMLlW1PXWKJhrz
F6GwxvzZpvPmuZkxmngvS/evDVaibXcLSw35mIgRSu18DPb/LxxfBQ6pjMkEBTco
+55cgCISAHjGrtlJUZZA8M33Mpbm1Mn62x6tM9jHG9n2Yhyxx4ME9C0PzjywG5DY
XaYT1c1WdcO1HrNMbgFch2E7bo/V8IvSsAu198aRXMgmqgi4ZYQI8Wq4XBVIVmMk
TZ7bIRvvj6MHqiSk8eIQQL5fNEioUSuPtx1XhaG8M04Er0OFyn/5psa5Ag0EOH6Z
XRAIAPZCV7cIfwgXcqK61qlC8wXo+VMROU+28W65Szgg2gGnVqMU6Y9AVfPQB8bL
Q6mUrfdMZIZJ+AyDvWXpF9Sh01D49Vlf3HZSTz09jdvOmeFXklnN/biudE/F/Ha8
g8VHMGHOfMlm/xX5u/2RXscBqtNbno2gpXI61Brwv0YAWCvl9Ij9WE5J280gtJ3k
kQc2azNsOA1FHQ98iLMcfFstjvbzySPAQ/ClWxiNjrtVjLhdONM0/XwXV0OjHRhs
3jMhLLUq/zzhsSlAGBGNfISnCnLWhsQDGcgHKXrKlQzZlp+r0ApQmwJG0wg9ZqRd
QZ+cfL2JSyIZJrqrol7DVekyCzsAAgIIAJ0sC3USd4/7JuScntlGrqL71IFH0Vj1
r6jMSitZyLrL++eDASLf1rFOPDGJMvOGhrV9CvhUvsyLFI1fwoPmwp6pmZv5BU43
MgSbGKYIgkCZ2pGBYg5sTl4iiy8A8Vp4EqrUQhhk1lk1Hy6+Xy+wB4uFIRKuvRiB
wGd4MXjfBtzg9vL4tj31kAG0KZ0R92U9qiWkbmAgBHB2wbw+WV45hYNA2Xuurn+S
WjSCHrQr08SP966Cl7j96BiOFFg+gJpfjmQTrvB+WuPe7wT4xEQ4Tv2/vTVgO4q9
c84Bi2/Rc+N75MC0MOp+0BVa00cD8DsQBHMFlwea1GikqzDUIcfQb66ITAQYEQIA
DAUCOH6ZXQUJAeEzgAAKCRBavLQFaOhApc4CAJ9ZFjZXo1Lex1rHoXZH+LgxlekQ
xQCfdkWHAEkV6UyZ98vsnu/ZlHcDwo6ITAQYEQIADAUCOmFZxAUJBaUnZwAKCRBa
vLQFaOhApcsjAKCcLm6aVjFIGQxluSHDt/OT41pPEACg0shCNM43tvfaRfzrgDb5
8fGalkiITAQYEQIADAUCOmM/7AUJC0qoDwAKCRBavLQFaOhApZDuAKDZcYc9bnZl
iPF6/kmr9BBQtr2aUQCfb2ycB69cTi+09jXD31k8PffbIis=
=nTL1
-----END PGP PUBLIC KEY BLOCK-----

#.3.173. ####### ######### <keramida@FreeBSD.org>

```
pub   1024D/318603B6 2001-09-21
      Key fingerprint = C1EB 0653 DB8B A557 3829  00F9 D60F 941A 3186 03B6
uid                  Giorgos Keramidas <keramida@FreeBSD.org>
uid                  Giorgos Keramidas <keramida@ceid.upatras.gr>
uid                  Giorgos Keramidas <keramida@hellug.gr>
uid                  Giorgos Keramidas <keramida@linux.gr>
uid                  Giorgos Keramidas <gkeramidas@gmail.com>
sub   1024g/50FDBAD1 2001-09-21
```

```
-----BEGIN PGP PUBLIC KEY BLOCK-----

mQGiBDuqmfwRBACakPfvtnWVymPgHktoM/fjtoJT49oIkRG6DWXLzr6M6E6ReOAJ
LCTCo42xgy6vndGb/GUTYIS8JMZSZB0qkTEvPorP70Y0RpD32z+51UYrDtMykohW
lnTGjSS/+IwT8cTePzu2C+RTAcvlMktOZ4xHRRZHzi6iEZrrok24cRXLSwCgx1/D
GsEQB415mu3t9REREVaPehkD+gMQ2EYZQSj7ZChSghDR3p8hHvzNmN0MgrxNWSbq
KID+pO3kBT58SMhOdf206jRAPchoq8aF6Y1h7sZpZCarA1g5M5vomWKdWRde7j4i
kRsAa5ntUbW1wIQV+cTO2SVcynlP8sZ/1RHapzy4GD3mH1qspJTAKdfSzjNMUMZJ
zB80A/93O5RBrYqnZUW6TfUbCdSNudb+FYYyEF7/0YFf2BfgCn+HWpp6a9hHgbjM
zvy4DkkjLu0UjoNeIRGbkLUgZwY0JpMZ1qQZSdQHy13Vt3LkG9I3qnBXqzKRdxQv
Hl6+vHUIagar1tGZNK6sTvbGt7TRhy8RDLV+wSvU4YTvAGtqWLQoR2lvcmdvcyBL
ZXJhbWlkYXMgPGtlcmFtaWRhQEZyZWVCU0Qub3JnPohpBBMRAgAhAheAAhkBBQJK
AYU2BQsJCAcDBRUKCQgLBRYCAwEAAh4BABIHZUdQRwABAQkQ1g+UGjGGA7bxAgCg
niwGwBeGiBVDyAxFchQEgFCszW8AoMbjoRbYJN9jlatxmMwX85vEmC47iEYEEBEC
AAYFAkfk+RYACgkQ7mLPpwWzXzIosgCdH83Uz9ebqm9MiIv2wAcFjfjGEK8AoI4n
B7M+D5DtEeTpjgoDHQCSLsrJiEYEEBECAAYFAkfk+ZIACgkQKt4hMb5mZr+lKQCc
DNsxJo3Kg6fGlwggyf9f9qE+yI0An2jC5NI+TkVYanLQ7wGPsMGRL8ziiEYEEBEC
AAYFAkflL/oACgkQBKEEM4nS09Cx3wCfVXvqxhLMl471QdzwO7Oy+PrR65wAn35R
zWTU8TfOC5ocBVwzGNq4GHQqiEYEEBECAAYFAkfliYMACgkQBIiOLRfKSwqKwgCf
fryQiTINs6q/KjTTtdEyEOMFPsYAnRE+sIYyrcbro6q7ZU5cekZO5mGFiEYEEBEC
AAYFAkflpogACgkQmWQIFWQxCw3D2wCfQfOsyX6lyLVJhbHW4505H79A7vwAnRFp
tyg+j/ASx2G5kqzg37edUSUKiEYEERECAAYFAkInj3UACgkQSypIl9OdoOOiGACf
ZDdsJdLkyCPnUKTiUN3sxkfX6AQAnRcGSSNuiSoqnZYlWTzzYSur6YiRiEYEExEC
AAYFAkflRJkACgkQWIK+Pe9twhqDswCgoNjNCLARZIghamULYxDoekxx94gAoOJ+
5783BgFXE4an2qOetWmfm+XuiFcEExECABcFAju+Q6AFCwcKAwQDFQMCAxYCAQIX
gAAKCRDWD5QaMYYDtp/4AKCDeRqtVjvVThjnmLQ6lKsWy6AaxgCff+if25XGY1Dr
PHUJ2qfZ/7oKU2WIRgQQEQIABgUCR+YdBwAKCRBn8zEabg+0lFvwAJ9O82HTpKKG
vFLoi4YgLNxnB1DikwCeLkyPVIOaGE0DwDLD0mfxMu+a3eGIRgQQEQIABgUCR+ZK
kQAKCRCO4Jst5hzfn0+oAJ0StC8QIRuXo44ublVQ4GHTN2CGAQCffdZX5cQ+8JXQ
2jirMKSFTFgRP5OIRgQQEQIABgUCR+Zf7wAKCRC+0FYoWVDL6o++AKDZYDrTAdkL
7Vk8AHfXL/pSqFku9wCdEEAVnDsvD3hCQGH3ZnizOfsTcwCIRgQQEQIABgUCSD+7
hAAKCRC34+da/nDnSkgOAJ4mJBuF3OaAlrQBJN7IWGy/qODfjACfTXXQr6CMLIcj
ul4W0OAZNGPGQnKJAhwEEwECAAYFAkhrgwoACgkQ3V6MBhwABwN9WBAA5DCn8Jlc
nHWnVwOpyKKyik4wDwjCiI0R2xxdeIg//yA5nmvxTXtbPZj9e0EgvZ2FVhUj3ZB7
WKeu0BDw4xD6Ns6Y7yXl3hBlGKdvv71Bt8rOohL2Ah3HR2pnwnGI9HBuXaIzymJJ
2JDTc3xQXW+D2GLaIepmxyUkij2odFRDC4N5luXowaRLJaNwzXCF6ukW2XTPSscQ
C2SSkQpYUNUkgNzAiboXS8nwHOSH6mSQxdRyvWWE5Ba1ytMjcvzP8esnFCIxr5Im
tAuDpqTpHHiSHZe8HN95Jb2rZGP0OOqWMTPqGuinOpTZX11ZbCBU3uM8onJ+2nnZ
XvMvcCzdlLKNx2qzGioDKeNzgtwtr0CEBCXEEI+nJyZ7ny90YWs5tOSAe+i6/GZ8
RHXf0SivnRzFr+31Qt0MPSDWuympxWsovyvsewUyf1lWxtSXaWyGNtf3uB6b0YDx
```

6RDTliD4ktfy7Fy1NcqQ78EkydbrWUkmTyHcuj8FwaM8DOFf3Wi1odYZuxsQi3QL
R8GrQfe6CQlmTT8TwGVNSY6xUbhPAmm91NYxS/J8Y9oVYOZevqIUjt3+FlztzkIM
UaKwEWtnXxIchfF6bxd3RUDiqbhjhX8UafgA+ZfkU0FHZaMxiqTPRF6IOLzbPrHX
oRLOoScskJMecVj10U7u4CF8AUAkW83dVt+IWgQTEQIAGgULBwoDBAMVAwIDFgIB
AheAAhkBBQI7vkOhAAoJENYPlBoxhgO2f+AAnRRx+823RcugDhOV9ikN2yXPYsl7
AJwPEBI1QDM4lwafoU9R+GiXmfNPm4kCHAQQAQIABgUCS3R9cgAKCRBMwgDWgEsy
TatqD/0WXFtNf5OtsKJldhzALpc5bPIHk1DebQHhhp4DlzyBXDef9hDse6txzTHw
2lDIVMZq565CKsl//2kMzLeual2A054Zl9JaiygpAikLXSxXDF1YUj0q2Lip0MDC
puxUtCOnatdeT5QrNp127a2MFZQQnbbWKGLdvUz1UQLoWcFcADTriVjBp4IR/Uxp
5ek6ADO31jm4PvI4GtAWOWMZu3bjUA21uIMxUCC/okD6Zuo6N5Y6hvsMWomqBoy5
zIJG/p+hi0opOXJR0vBgKlNwHWKSLGot98BfHdsT0uP9FRVGp9KQTix5m0kOhDOg
IRZXmqWEtXZvNuptFP2HwQSfkhFU6WYGDtOIHFswGSleqiCaN4cpAoRvsP4GcU2s
JJ6WCpMEEC6t4McGvXMeqFHO6ZZbKImws35L3y/COZMWZnmNDV9iMys7KR1+rblq
FzSUDC5R4kpLhBrwBlxBf2n9eL0mLx5tE2h+hjLkyy9x5lVydlBaspud9VnnGuLy
T+MHSoe7VCTuI/GhJGffHVHtx8slY5r+rT/99aOPKwJCQFWdx8qT0eeUqJFEtGHg
TG1GBf7TxyyIketHCRlaNqGR1wnsSj1BRbHQcSt+zSi1hpRolE4AVcpjCkZrarM5
/KrJ+8PpyKKEpP6fkxrGuAE0cN2q/S4TF519EtTqUKeaINZfz4hGBBARAgAGBQJJ
jcTsAAoJEP1jEa2vvQT5RSQAn0w6JNT2Ntccqs62mJt+PWWpN4bXAJ9ahIGiD99O
HazUDtxroAlZ0XLNeIhGBBARAgAGBQJJx78rAAoJECcf9tca/MfTqLAAn1I5Hthq
iUbngzumAZxENPhgDLG0AJ47gjANzGnBEECE44XrPHv4fHbgKIhGBBARAgAGBQJK
Bz6zAAoJEDW8uneH+KiYen8AoI5ycviNYO+p3CQtGz2hCp0g9k2jAJ9BByw0l/lo
A3PM/75tjf3gHZpPM4hGBBIRCAAGBQJKEnStAAoJEEoKG8jk9P/m9bsAn36XdExT
MeMhnQiOTLolfqHH7FsOAJ40N0CfElFWI2VoxKu8aJEN/ZCaKLQsR2lvcmdvcyBL
ZXJhbWlkYXMgPGtlcmFtaWRhQGNlaWQudXBhdHJhcy5ncj6IZgQTEQIAHgIXgAUC
SgGFPwULCQgHAwUVCgkICwUWAgMBAAIeAQASB2VHUEcAAQEJENYPlBoxhgO2UtQA
nRhyB4DE26u15GvJXWdk2JF34+qwAKCE25rAS/kCUe1Ms6m3ZQjJt0CbhohGBBAR
AgAGBQI7rKO8AAoJEGHjIVoOe1PRGvcAoKuKIaRiUHnSWzt7SGL7YtQzKHqMAJsG
j5pBOcXj82xFxfy3hpK7jSu3B4kAlQMFEDwZ4kSY5EXs8/cRtQEBWOoD/jebHjaA
cRZE+VXTtFJQZtt8h26E8WCMj2MVdHbCj4AqpkBgW3U1oXA7rDjrdQB60ChTNUs+
KzPbZlU2MpjxLi9X4rv1FclMTUZsMEVgASRyAKgh74wIJ9sJZkJPt4A60JnpQXwK
mEew5UkhKKpsmRrE2LHvgnUoQjsE4Bmyzu+OiEYEEBECAAYFAkfk+RsACgkQ7mLP
pwWzXzIETQCfUN+QFNSKQvXy58ggG8Xlk4Z6JFcAoIQ1UyNZOOLh99sooZ9WmjET
+3C7iEYEEBECAAYFAkfk+ZIACgkQKt4hMb5mZr/IVwCbBJB4EGgVwrwVLy+97G4X
gMvY+00An2WtjFws8HwDyYHHlUvjTDsQq7DEiEYEEBECAAYFAkflL/oACgkQBKEE
M4nS09CsWgCePVloh1W90+ke4GnFpqrmUYTJe4QAnAgnuhtN6bj0MV7a9XS020vz
fsV7iEYEEBECAAYFAkfliYYACgkQBIiOLRfKSwrAbwCaArRSdbFXDkfnFYp4XyIg
hpLZRKwAniHbvokmYdHtVh5vkJRhRqyqF564iEYEEBECAAYFAkflpogACgkQmWQI
FWQxCw1ALwCcDtUbiJ9+ImVNMHRh/aBCjQPjevUAnR+o0wp7bzuLC3mMWxSYG79O
aJoYiEYEExECAAYFAkflRJkACgkQWIK+Pe9twhqThACeNBLKNwXNmU6WEy0ceVBx
PQ+7hxoAniwcefxjX/y/mOFLy8n6KpEJxH0miEYEEBECAAYFAkfmHQcACgkQZ/Mx
Gm4PtJTD+QCfXqlMdPDPse3szYaLas8P8kExEh8An06U3w/bIP/aq+4s3LyVfzqG
I+95iEYEEBECAAYFAkfmSpQACgkQjuCbLeYc35+8AwCgjt9ATgoOm93eTL1idIQp
kCdcg44AnRWGsiZ4TPj/xC6B7wewD0GFsBSaiEYEEBECAAYFAkfmX/EACgkQvtBW
KFlQy+qYIgCfco1aYBu3+R8eD2rpT775e8pD+4wAnAw4Jf/Q7IczWWlIfFzPVrWx
9u4SiQIcBBMBAgAGBQJIa4MKAAoJEN1ejAYcAAcDv2wP/jvLxAjoQVpdHIygbJQ2
9LSewv+RzCc6ZM9M1CxY+I2NAzC/Nvy3++PbOWv8ZMlJ3d8Tm87Ey8cy1B5iSEKq
nEZh4vQJtCbMxkWfgVW7vIam5FzILNhgOvbM2xd3bBMzyiFWQh3ibZNZaY7pVCeb
CMf+AMyztCK8FeCliiMCrcRwOpof/RVoG7/bXE/f7e35gsfccRjthbcn5Xy5zuPP
Z+nBXIp2cDRFk/J38OwWTJdrmerjoUWfGIpCVkVpVXNiOfJmn0mFgURjTXpbkxzg
iPTMAKKmnWSz0BBbTCbAe5m/tRLaXaHwPD1QpsnnZce76uczUdC3hoekgfDoL2JS
CmXpyeQCLA4TH+JyaoyT6RWfgOQv16p7fDwl3Z3YoqiBy63jsYTHth6cJcC/ji7q
+5bTs5OzLX+W9h3+Mb3T2ugUuxapSXjNd2i2keLuujkXpagUj4VpC+2/r+Wf92hi
0fxKxsqNYT3iRnZ7Bji7gy/zl25pVGw4aIyyB6uIASyLBzrYbB37faury8R7PxAf

WhEgMCj7pvQ5hsf3JRCiLO8IuWNUChZTAI2wwHgc/AzT38t0ck26+/3PtVp1UYOQ
byalLfx15qMfNGX3dcW3rlfzwoieONdwAa8Qo/Kudd4ZMrezjKbLPkOJwuSiFgJq
eeEV/f+OVsdZm+x6aFIjSUm4iFcEExECABcFAjuqmoUFCwcKAwQDFQMCAxYCAQIX
gAAKCRDWD5QaMYYDtvofAKCN79XzqMqkeP7u9shcUAxM21AAkACguuokG9fKrlkt
0ETXBc24kyPInzKJAhwEEAECAAYFAkt0fXIACgkQTMIA1oBLMk1jBw/+OWc4/jbZ
dkOMPrPrJ81w5fcSMLxME6kjBUK5e1t+H1c8HXqSmwWnb285bt9ZSnSzzMl+hmKX
IUkirvY7n5AgDL3FHM4cRu2UQawbl32TEj7+2ioAK3h1MMvcD10S4A+qfTIByBDW
AERzxRez3BJgZa4kZdwLkly6idYfq7wko29+SdM+C9d+QRcABxl0QRErmMoOYKZo
/KFpcKl8CXbZompJg9IpOWhHQ+qnqgGAdx1fpi1pjmNyuIYkDRNiDEi63tDfmytE
x+vsskN2G3rFUmQbImTlcda3Z1ziXUm2aabsO4bYrRQNExXfwkWBGQuOzKzZKR5q
nF6kq+H2ZboHKWU4tHYQIIVxr+xoefk/YC8mnk4nI8Qwo/e05E4+5liS+IYFIcB4
0H17ME+EMAcy8zzRg1acxw6qn/vU/fl7l2AQgnGklMcyh6g7RUxfq0TqxdeGdIVC
MAfqs1kzxFxmfUjXe0i1iodCdQFWiqMwFhUZB7CtP9QZeWRj1J9WQYoMW/ko1u/o
35DkLcTOD8l6BzAsU78Ttq7arSm94dd7sFM9ssymu22OLpaA+3DLndeVX75IS8E7
niIgu4THXpdbGeHzaLI9Ov6ylHxCSmvh1p8mw0UUbgF/pVW+oYeSTIbHCc0EUXx7
/LiCrflYxArUUf3SjO5fcWg2OyoAJQ9CNEmIRgQQEQIABgUCSY3E7AAKCRD9YxGt
r70E+apQAJ9topIvvpsPuwFF1d2QJGeERkdKpgCfeETmuCZh6grGeKiM75qK6hi4
y2aIRgQQEQIABgUCSce/MQAKCRAnH/bXGvzH01A+AJ9v3/844J69S8Xg3iCpjn0Q
Lz3ZdACgibTKUbkTnw3GG3yD8JVe+l/5rcKIRgQQEQIABgUCSgc+swAKCRA1vLp3
h/iomHD4AKCGsPSImgxwISUpG5lO4Oc7GdQTIwCfTp7wXj7o0bKHfHLUeseS+YTR
nJeIRgQSEQgABgUCShJ0sgAKCRBKChvI5PT/5tNJAJwMnkABtpMmF0K4ascCvVf0
nG6uGgCgl/PMLxjOsT6qhgEn1zzUBS02N3i0Jkdpb3Jnb3MgS2VyYW1pZGFzIDxr
ZXJhbWlkYUBoZWxsdWcuZ3I+iGEEExECACECGwMCHgECF4AFAkoBhT8FCwkIBwMF
FQoJCAsFFgIDAQAACgkQ1g+UGjGGA7Z6vACgnhWJpRdbk23T9WTQmK4RId1XWaUA
n1VaEGC6gxEVBsOvJGa6p+a3VCqkiEYEEBECAAYFAkfk+RsACgkQ7mLPpwWzXzLI
+wCeI2ZuGh75m0aZSFpLWDVh3oz0zNoAnisinlgwCULR50GSlrO+jVZD9m2SiEYE
EBECAAYFAkfk+ZIACgkQKt4hMb5mZr8ltACgj305nbcYQx+dsr68U0s3xLviIysA
oI1OqhVLvB0EWEkEcVWbc/8Hwlg1iEYEEBECAAYFAkflL/oACgkQBKEEM4nS09Do
TgCgrM3SdNdt/erGTQXntk9I/TAHxWEAoKZMU7SZs2f1ut1DnS5VDW5aA0jeiEYE
EBECAAYFAkfliYYACgkQBIiOLRfKSwqiaACfcXdI8TN+ZMEVO4F6kOadHoDAl20A
oITn2YOPRrh9fDnmsFu4NlniZYcxiEYEEBECAAYFAkflpogACgkQmWQIFWQxCw2q
xACeOKJ8pTe3IZKNPXurnmdLzd4TfkwAnjgAD5Unoz30L+7pbJbGOgNOCp3HiEYE
ExECAAYFAkflRJkACgkQWIK+Pe9twhq/eQCfaMzUw6C82f5Y4vCoLoqnSkhQHZ0A
oL5A7K6jBAx6egQrGkcVgrHsgtKdiEYEEBECAAYFAkfmHQcACgkQZ/MxGm4PtJSw
YgCffZ8rZ5dwglZWB/Vw14gj3m1TPZEAmwebDFjcIpajDCfCUENX1ILQ06YviEYE
EBECAAYFAkfmSpQACgkQjuCbLeYc359hsgCggHvsAV/OSxz+pa7tTPmSm26nI40A
nitwp8CaqNVVI+3ofwF4hCRRI48niEYEEBECAAYFAkfoGNsACgkQVty5d8XpUzMj
4wCfYg6mTsSHrJwGpNk9x3WNDSWigxsAn1F+KaDD4lgOB95iQouwnFV6L1vFiEYE
EBECAAYFAkfmX/EACgkQvtBWKFlQy+pylACcDv16O53W0WFOpOKCulUcbiGz8H0A
niJ5BRtQWuXaEcuxmRppNl3SBeSViEYEEBECAAYFAkg/u4gACgkQt+PnWv5w50re
qgCffr4rUsnXrGRnf67a2LPiiFV72bEAn2SjU0yaB1u/5sFte0mJHNECtXpdiQIc
BBMBAgAGBQJIa4MKAAoJEN1ejAYcAAcDZigQAK+XZAkg/KikeCRQE5MVQlTdIJXU
bkY485MCEAypzHJKcURqtnfM29YNj4NzXgu77LLBb/ACKT1EY8R385iV7IX7N9q/
b4dqtzo5TUQie29ayqjHVKhGEIadBL2Hl8n4YGjbSIUeCNKngoaGnivX71EF2ugf
hquf6jzj1izSvxZcbMcZMQVOwR//NMkozhEzRUjHSETsIzqPHU9W0Jt6cQlADnjd
hUnrMa9VFNSvmfYrDindZ+oockR+5MuEkJXBuhVE6W+om9sxbCw5yhlZEGQxp7f1
kzxco8scwIr8XjZ+NJUmn7GB65qTcUE8z1DzeQ7dcpdb65mGS/aqL49uo8d9CYWW
Su27IothXUiGeRhXml2S5fD7wJlrahRdWO8/dKx5+ynAjUpI65SP2OKuF/N+eUPC
51pZ/KSwZvs4nNH0SfFWr4EqTwtl/B6YNDI08NIsxSw4s0NuuJ3vzbbP+CsKA3To
kObWCEpVpXqQYwvk7Xl05Kh2Ny8ydysY1qw5Pr58b1ymlRtAgQCbLkUIqjcqLsa/
WMvTlpBASS5wSDa1dh5NbOeY8aZPqgkdoI0t62GOxSYiFnTjXSB4Hj0Aew18d3yW
bwWgSmK4/CHHo8OawnQpsAnFTnJY+FXnhGBYlK8myTkxxeTk/wQRpi/PIyLbkTWK
FNJapAn7TI7XgkSwiFwEExECABwFAj3UC+kCGwMECwcDAgMVAgMDFgIBAh4BAheA

AAoJENYPlBoxhgO2Sk8An1vv/3AfEADN596xbYRt/VWXjBKdAJ9gFdzjkGimsl+D
DMfTK+a8xppM44kCHAQQAQIABgUCS3R9cgAKCRBMwgDWgEsyTdK0D/9U9K2X8Suc
5jqcSsPfzYVt2IrdBfwoUL40k9syS8xo1L00ywolHQDDPqVW6XMwIXEqJGxaPuEO
otzQ7bLtHUumtt4QfbveG3+dqdzNU6YiNF8vZ8qkx1mdw/kzv5lllNBsxqhVsPU8
x8OaaHwN1T8S85PTAta9L9G2CtmPjVDrDfFsyjw37UrDYPj1RQoQBseFVK+/WomV
ZZVuQ29Qb5hMXIXBGffsIF3YhiA6W0ShZXSbPX18rnuH+ozfBf1bOfTMmZIEMzlj
5gHzaiyDE2lGXYO/pjEPyVMZvtaP5gfj758xTmPH9sGtdzbLEvlEs0okd85su70V
e6/xbqK/pBAtN0E1yMvZXBZRaJOhRbjZG9dg4WqmlfAn9pWvALzhaA/fpJVP76kN
OKiGQygDeok23K+H5z2rhx9Tz3TU+Sk4COnuyZ1JpIAoziIsrrmKwtAbXfEsAjc6
UIweRe7paMTnrbTHn+WWXiV0UTfv/Li81F8Xj4SBQdPHRziiS4jF42yrA8pa6OrY
4h7z/uaF+DMhtqShREph0POe1YZOmu8DDh4Y1rOOiFnmRyG2s8iWdqYTOsPE0Nu9
fjBTbC3JTTdCk8c9BUBbw0xhUvRfGpYJMaFtn74CJ3MdCCT8NQ02hGkryc2XVzGx
uXLifljmmLY8DYhfulhqge9GLNQMhEtDGYhGBBARAgAGBQJJjcTsAAoJEP1jEa2v
vQT5mmkAn0Qc4+kvflUZa2HEqEbQ6ceGcYUBAJ4gJ3wbMjXGdhsjRVp4ZLsBKx1Y
14hGBBARAgAGBQJJx78xAAoJECCf9tca/MfTkNYAn0KNb+BDUn9jUQRUILRbqLT4
giVYAJsE5WkMe6Wj6YrBzIBgNlEgqPaAjohGBBARAgAGBQJKBz6zAAoJEDW8uneH
+KiYmPgAnRbF0RFIBs37pwp7MKbskoDvuxzPAJ9FdnyaVvINz4co/SkkpFmLNJsA
hohGBBIRCAAGBQJKEnSyAAoJEEoKG8jk9P/mqQIAn3GD6Q/BGo0bMJG4cvFoxHcq
CHqeAJ0Vl36CAs/XJBL7PwQ8Ew0rDAi0MLQlR2lvcmdvcyBLZXJhbWlkYXMgPGtl
cmFtaWRhQGxpbnV4LmdyPohhBBMRAgAhAhsDAh4BAheABQJKAYU/BQsJCAcDBRUK
CQgLBRYCAwEAAAoJENYPlBoxhgO2umwAoLLX67N1SOOMMuiWBktmyFXzkUyxAKCp
/+FuSdRMKrJta0BjYZsIMTJni4hGBBARAgAGBQJH5PkbAAoJEO5iz6cFs18yUjwA
n0Q54p1s1GlUs6ZLmSKKIOXhjDn2AJsF57gdT2YzTRm8MrcwMbqPUfCza4hGBBAR
AgAGBQJH5PmSAAoJECreITG+Zma/tugAn1HbmB2yhiR0/VdTUwLrLXtUg7loAJ0e
bh0DtZeat521UYJhOugmp+seYIhGBBARAgAGBQJH5S/6AAoJEAShBDOJ0tPQ/DUA
oJ02v6NR0nJT39+Xt6wauRGLvqg0AJ4n9lrOaGAeTYy87dN1CoTZlnKgUIhGBBAR
AgAGBQJH5YmGAAoJEASIji0XyksKNJEAn25OthCdXJ9QWyExduWjLdtYqTchAJ9O
hfTvoGbw12zPczNkIaOPOQpv6YhGBBARAgAGBQJH5aaIAAoJEJlkCBVkMQsNwT0A
mgPrhfLGuqjRYYvK9CTeTyX9jMW0AJ9AsdS8G4UnhR8a1Ei4PEu2KxLHwohGBBMR
AgAGBQJH5USZAAoJEFiCvj3vbcIasnUAmgPsn02kkLRfRJAAnFP9zgd1gYtIAJsF
TdVzKojWJHLj+r0memm2LgVATIhGBBARAgAGBQJH5h0HAAoJEGFzMRpuD7SUTIMA
nRisnrPT/BJV4eiuU6octjWFbJEXAJwKLuLL8s6sjaF0zf8B+Ft14Oy2tYhGBBAR
AgAGBQJH5kqUAAoJEI7gmy3mHN+f2c0AoIi3vbcrP5PMe3h3yzOMILGD74dBAJ0c
JGMRGU6EhXmBRN1yYv9NIBoflohGBBARAgAGBQJH5l/xAAoJEL7QVihZUMvqCK0A
niw+PlDavepTY6ICPK34HtCPEZ+yAKCAED/wycZ5FLykrIdLHXUp5wW5S4hGBBAR
AgAGBQJIP7uIAAoJELfj51r+cOdKJOcAoLRCo3r9KY9Dw7IIW5GItKwuIZyoAKC0
2KwWMI6kew1pIjicruN3DXQawokCHAQTAQIABgUCSGuDCgAKCRDdXowGHAAHA8fq
EADAnTnxuUsnUX7Vd0EpTgPklYUOMBxzNDyf75TYv7wdBHYnhEOC2jn81iXBFfI3
/xoTQConB5uWDb6RPWIhUF69I+sKVRX6IF9BEhKQRCpAPJXmeLIOZ7KqB3wcAnU6
8bO3p+1uLrZZ2VhS2OzP7sD6Mr32axOYdXSAi1VdUItzRukRxOAjATAYAHGnEZnk
ewBQoGoI+rNPl7BXyprNSH4Wx0wJr9D3ILkcpxmO3RH/xae1Kuo11u9oTcReOcez
LoTN7T3kUB68V50gEdzNn3qYvFqp1fnpKeExH1mvM43ZtXmIpjVdaLOTWwbRCRWY
2BvHBM+nWNbba6htlesXkqm2HgDwYeUiDhDPrL7j/yN4fCHuQPrPz1KrhE4demvP
fYsFo+wlvTDXswz0GPeMIPi9cM4DVl6J594/X/mEmS6usVw8HNImiSkB91aAxWBf
+P2rW4yYa16mvlWVtpYBZFbznq+3/AhpHR4AWexbuSxeCcjllfUqb3HSqC1u05ap
TstXC679zmrNrvyr2C3ZQNgbTj2hcJSJbdKS4oSrAHZAHe+E7mzRropR28MQI+ty
hkebbgFfBvHgYO9PGLmj3HiHYnflW66fQccQ+mi4WKqozLHxSRNAXvVEoo/rAaNb
r+/AmERJljkA1d7UXPZnUpNRExA4lw6C+RzgnNVsZCyBtYhcBBMRAgAcBQI91AwO
AhsDBAsHAwIDFQIDAxYCAQIeAQIXgAAKCRDWD5QaMYYDtjBLAKDDnoXWTulatOjG
Ic8S1cBklEi/zQCguGI0SNzNOwYQzRIgQk0y3eldpDeJAhwEEAECAAYFAkt0fXIA
CgkQTMIA1oBLMk3kaRAAqWFCwLuzrJol2Fzz9QjG7nsRAmgRlXQ3REEWize6KQIA
8AQ38LxfoyECajB1q7r/Ej919VtuZScBDLmpMWJ2xe49CbUjcoTvTUGeUpUMV4df
X5SUZG1hmYjNC/fw5p+gQR9DjVJwb/QvTcf2CGXmdYWe9wjw0NufQCx7+z9UJbVN

```
Z0vDUzbVm0rXGtVCstoWdE/cIa2Qj4si+bEDM9IGq6VvBHcWH5iPtzlaouQZIM+r
YrCvIlM7SxdCu93NzqQB7jenia6ebD06AOarTu5wmWQfuG+8ruwyxYDagT08iVNn
VJ6GLdZyuaX52XmTemh/8GR3yviUUEwI7xUSwUOC6jRRsGZk4I927L/QyGd3An/3
jcWrP4f6IhvACWxliz2zJUiKO/k6zCedc64P7WaFVX2QkJnPVUHi4FzITcitjeHc
05y8Iztv/aKwmc76WjdeUsdcfAoX5ZHwQnb1I4V/D2lWUSRQ/pvwP+sxthcDKIEz
CyDq6C1yYoudHvXefD/5BQaTMsscCZpdwEk72+4su1dL5AtXOfZvUQNbFkLxcJXT
nqQH0cvyzN9lyjaSNbnFrSW97eO3DbmBCN+RZzeJLYv7+GdnKv8u3XVri3gsPxbB
T3EVxF2VQVEyQQa3U1HGPQTZ3qZI41j3l0XdrL2kr7L6VEZ/DIrkMldDjUZHMCSI
RgQQEQIABgUCSY3E7AAKCRD9YxGtr70E+eK6AJ4uig/wIhnRxtnwmiLMJeEjUzIP
5gCfS3ZnoVfMjZgF2D75sbl/f3xowoyIRgQQEQIABgUCSce/MQAKCRAnH/bXGvzH
05YwAKCRwVMi/1kV/nz0YYFHuhD/+E+Z8ACgmnHbaCTXTaW2Ldm8btc7mHl/T3KI
RgQQEQIABgUCSgc+swAKCRA1vLp3h/iomKzgAJsEPkVzsI8l51sbptK0eJJUEU4P
IgCfSGrV0biCeEg2LYvkY8r+qISrp8eIRgQSEQgABgUCShJ0sgAKCRBKChvI5PT/
5qKNAJ9v7FrYn9H4JSkDSkodD5e58m8o7QCfYIYTc7ZtJezQVDfs5trMaZJ9hSG0
KEdpb3Jnb3MgS2VyYW1pZGFzIDxna2VyYW1pZGFzQGdtYWlsLmNvbT6IYgQTEQgA
IgUCTCrZPAIbAwYLCQgHAwIGFQgCCQoLBBYCAwECHgECF4AACgkQ1g+UGjGGA7aY
hgCgodxcHXJakfN/aTje5ptVDfnp9r4AoI8VuOfyfOa3oNG7l5b02xyBlB5atCJH
aW9yZ29zIEtlcmFtaWRhcyA8Y2hhcm9uQGxhYnMuZ3I+iHgEMBEIADgFAkwq31Yx
HSBJIG5vIGxvbmdlciBoYXZlIGNvbnRyb2wgb2YgdGhpcyBlbWFpbCBhZGRyZXNz
LgAKCRDWD5QaMYYDtsu7AKCQ4dJNvHzvIY2N3TZ9hQgkdHCTcQCglV+YmYD5tfhK
fxz6xA5tWYKsazuIRgQQEQIABgUCO6yjtAAKCRBh4yFaDntT0WGcAJwMjYa2mHPt
EJnBP6+q5ibZKotr+QCdGcFV/PUvU+x6GFu51qYyjeWIucGIRgQQEQIABgUCR+T5
GwAKCRDuYs+nBbNfMveNAJ9ky78WZ1m2J6k8kAaR0WH8xyHp/ACfaElBolLsm9Gj
YVJil7G6Hq3yyuOIRgQQEQIABgUCR+T5kgAKCRAq3iExvmZmv6UpAJwM2zEmjcqD
p8aXCCDJ/1/2oT7IjQCfaMLk0j5ORVhqctDvAY+wwZEvzOKIRgQQEQIABgUCR+T5
kgAKCRAq3iExvmZmv/OpAKCYm2oSekQXnZqajQU1RfZKM7CsrQCgieh8jdbNAjRP
o1UyuApv0ZPoZtWIRgQQEQIABgUCR+Uv+gAKCRAEoQQzidLT0DkXAKCcjUk/vXuz
jTaCl+qbcWFUMhnsFQCdFXUhl/DaE/12iREGM7Gez8ksk8CIRgQQEQIABgUCR+WJ
hgAKCRAEiI4tF8pLCg+bAJ9hlq2p/iT9cF49pLIFr0BdsRgrFQCfSpunlpTurbIY
f7QjOY/2VavPdFKIRgQQEQIABgUCR+WmiAAKCRCZZAgVZDELDQUBAJsEwvc/iP8R
dmQsKJVdAd7HmsCebgCdFILI2RcyU+cyaqSJnQtGpTrWs0mIRgQQEQIABgUCR+Wm
iAAKCRCZZAgVZDELDcPbAJ9B86zJfqXItUmFsdbjnTkfv0Du/ACdEWm3KD6P8BLH
YbmSrODft51RJQqIRgQQEQIABgUCR+YdBwAKCRBn8zEabg+0lFvwAJ9O82HTpKKG
vFLoi4YgLNxnB1DikwCeLkyPVIOaGE0DwDLD0mfxMu+a3eGIRgQQEQIABgUCR+Yd
BwAKCRBn8zEabg+0lMLfAJ0bVOPKNtXRo1DiwlOt7fzRU7jUHgCdGTk8w4f593R2
sy/AuP2OcyC5UjCIRgQQEQIABgUCR+ZKlAAKCRCO4Jst5hzfnyoNAKCQpB9PRwaU
VUJ135MP11iFJDJ9IgCfXqKfF9jLE3yMjZgIcEpL+smlcWeIRgQQEQIABgUCR+Zf
8QAKCRC+0FYoWVDL6s5GAJ0Qa5e084kFMk/x9yi3ZJJkYGYoSQCgg/osMIqE0iap
kgpMFHPDEC9/s0aIRgQQEQIABgUCSD+7iAAKCRC34+da/nDnSv66AJ9SsNj8FsHC
PEf1/nj+/XfBvSS14QCgvrpmjWsneMDPc5KS11G5536l4/SIRgQQEQIABgUCSY3E
7AAKCRD9YxGtr70E+RNrAJ0aVYtYjGIUv1jvsI0e5ZSSbf9i6wCfSx63gTBilUjw
ytYl6pksrimIdLmIRgQQEQIABgUCSce/MQAKCRAnH/bXGvzH05pUAJ9tJ7FyfhOW
sF3A7ewo00h3ofJfjwCdFH30b9A+0IAClS/4EZVfNDVsMniIRgQQEQIABgUCSgc+
swAKCRA1vLp3h/iomBj/AJ4l3/jneMZu+goTdI7hKe8rsDwotwCgjto74WWmTNqu
cNhr+kDMDr9ZBjmIRgQSEQgABgUCShJ0sgAKCRBKChvI5PT/5gmDAJ0W4SzU8pEN
JGqvn45YusEpJIMBQACfd6t+Th+2EBgQ+oZh2Bus0N0CTl6IRgQTEQIABgUCR+VE
mQAKCRBYgr49723CGoOzAKCg2M0IsBFkiCFqZQtjEOh6THH3iACg4n7nvzcGAVcT
hqfao561aZ+b5e6IRgQTEQIABgUCR+VEmQAKCRBYgr49723CGv79AJ9DqepWswek
rpFOW68PVA+PD7kAmQCglDC/OFB9FMFaNzblUgw+BHUHQQSIVwQTEQIAFwUCO6qZ
/AULBwoDBAMVAwIDFgIBAheAAAoJENYPlBoxhgO2ltQAn37K+r+lNFAES8vwWD0d
ANjiYkilAKCDaK9qiWj1wy+ccOkx4lp8Dk2nBohfBBMRAgAXBQI7qpn8BQsHCgME
AxUDAgMWAgECF4AAEgkQ1g+UGjGGA7YHZUdQRwABAZbUAJ9+yvq/pTRQBEvL8Fg9
HQDY4mJIpQCgg2ivaolo9cMvnHDpMeJafA5NpwaIZgQTEQIAHgIXgAUCSgGFPwUL
```

```
CQgHAwUVCgkICwUWAgMBAAIeAQASB2VHUEcAAQEJENYPlBoxhgO29LEAn1Jthpzv
3o36AS44s7WZM6/94PjRAJwOFfTn1DgYEe2sjxgTx/d2XIGq0IkAlQMFEDwZ4kGY
5EXs8/cRtQEBz6MD/0mjU7j2oD6tnDB2nzULCCoTqPojv9FEnZucyzNO/YfIsjJp
1GyqSpbftIf3QByvWvPt85+NHExomMy430uwZ5PJDsrc18/PpK6fFs0S0k8S4EDP
D1uGW26Am1aCbhggGHJcVlL3vcoss6IJbjkC3naBj+UsJrfHJzxONgicvPTQiQIc
BBMBAgAGBQJIa4MKAAoJEN1ejAYcAAcD1V0P/Rfj5mTmAx9gf2VnH4JPYpaKyv18
o/vFvq68yMI8yv+Ogg8dRXSGTgpSRSOUVva2MoXzL+3O18VKn9AYhByEir1A/cKb
Ol+jKQWgUlqxCmJ4svl+QJvvIX8qBTQPVMgXxKt/OU8pt6Jynm37NMxbrueXjBDp
asEe1Mo12VkXjeBW/ImUucKDM9UgXSqSHUw6DArpOwfq/pRazKPuj8cAuWdFhOck
wJ24T/+smX78I0L2ELBYavbtpHtecW1cvvbH40iz26Zv5Tc5Rpo8i+uOfD6q0EIU
6rUzcvYqg+dxTEER2Q2UxoOb9fHgtg86qw+jh8lops7wKBBvZBW6nF0KOOl8uxq6
Xk/f0ilBJ1UbitZ1IQN7ztMKhodkXoDpyklfqN7WBm7A0YksLrxwRtEutUdGrv0p
3gqGfcMzyOAM3UEA23ulOtsFZ1JZcp5li4nz+xoHlWZnBAmm4+MdpKuOVn/S7wvM
HMB/Q5ht+qjkPiBStdBfu0R90JbKpMWqHDwibUZ6+jRSXYepx4j7OnbRkXRpDCON
Y/aQgUWmbMSYFawpD5J+jS92lIgA+ziSxBqEXq2xIpJv4V1BP48rPOst8bq0Afqa
qyt2JI5MkkgtEG6ej+yJrNW7G3phYlaOdey93+oIVQZ1kg5a7yCMx514elb+B3O4
iNhUqyOGBZFu0/L4uQENBDuqmigQBACgw6sMUjrDjUWkajVJpp7IXzsi2Q5kk05m
jTmw0YrXGRvQD783Tjv5Ceg2rXAqnUwwknqFXk3sF+haPKrB1HQC7b4QZvIwLdUL
dO2rV8nnG9Dsv93nIF49ivYpyLt/y88fvKuyqbXYH0zIlrytNHMiIdPnoxmiyNpc
kSf+tuo4owADBgP/eIIdo+XS2KFCEMqkssYyk28WuGshSd/8BCA3cTPZVyFIm5u5
OazjJs2xLeOvVy93iLKhgiqWfuJEUxD8FB2BSGQog4VbQT7A1FFQOhvbx53+vPhx
HgcQyY5/e6ILDt6Cux2i7eeRXyCYjjbD0fmn7+qnEFElfXTER4s6z8tUIpKITgQY
EQIABgUCO6qaKAASCRDWD5QaMYYDtgdlR1BHAAEBSdAAoJTXPDIJf2sqyJhE5E+M
rkbWaRVzAJ4oA62xKNbHfUJWJOrlny+YSCPRpg==
=PK2k
-----END PGP PUBLIC KEY BLOCK-----
```

#.3.174. ### #### <fjoe@FreeBSD.org>

```
pub   1024D/6B87E212 2009-02-17
      Key fingerprint = 124D EC6C 6365 D41A 497A  9C3E FCF3 8708 6B87 E212
uid                  Max Khon <fjoe@FreeBSD.org>
uid                  Max Khon <fjoe@samodelkin.net>
sub   2048g/CB71491D 2009-02-17
```

```
-----BEGIN PGP PUBLIC KEY BLOCK-----

mQGiBEmbEFERBACe5xJF2u+R6020qrAb42ZcqdTUFDepqVWI/qrxXoEpC+fxAD4x
9s8zilNIZkG6NVpEr7swAWG3+XMSqM5vdtGDj09JFsGEuREB05JTzIBtqGGKWuEn
Mhg/3K1ZxPPwAokm0Sr3kiGk0Q0O+dTesc1kq6xjuDYC1CrLKwVewp8GqwCg2irJ
MsYAfODJFAXdK37hG9T5TB0D/2CqorXSukQ2L4U7aFOYlWtDnY61c+gLC9JKJSD1
TfNTjlJqfu7/1LqVglFZ54Pp6mXYSheq1N853jBFFKAfByiTvD8BFbUsCue/aJHc
W+STjM8J9fY+oyi/OMZdgdseQ9fn4Y87sK9As/JsE/z4V+kn0V7+x2mqTJwqsSNe
1JyPBACeQ+yEVchDkoyK+lPgjHYQIqrPbu4SrRalR/WkAwPE95b3j8RHNsX9PL6T
J3yDxXTOxQgfoCVhS0KPgLoLKTfRf3CvSZYduFkWJgeCtoKaYn9nBzcnlnCjrGvh
1bplgiOX/4x07aHEYgVRan1Wed2pPjpT7WWy6NDC0VP2HmvpN7QeTWF4IEtob24g
PGZqb2VAc2Ftb2RlbGtpbi5uZXQ+iGAEExECACAFAkmbEFECGwMGCwkIBwMCBBUC
CAMEFgIDAQIeAQIXgAAKCRD884cIa4fiEr9CAKCYt+Yc1AiBqAkz1fwDxLC6Kim4
LQCfXGLJOc7rvsR7lNT8ftexwa36dq+0G01heCBLaG9uIDxmam9lQEZyZWVCU0Qu
b3JnPohgBBMRAgAgBQJJmxB0AhsDBgsJCAcDAgQVAggDBBYCAwECHgECF4AACgkQ
/POHCGuH4hLIcgCfZ8MJjAT+wFB5DfbtNELP72xoTqoAoNXtUquEkBo3pkt2M089
```

```
xPqKnBDvuQINBEmbEFEQCAD49pzUGeoNT6HqnHx56l/+eqMljCm9OMUpt3CeNU5j
UisWVb4yv83VP8cliLDYw5pWCm4TTSbsG+OdYrwm2l+lIVIUeST0XMxK4VeoNTJF
DavUs2r6XS0Lspr60Ynnp8z8bA5/O/C82DB9AGo4dpew6ybQoXRyY3O1JAWBucuh
Y/ti5hGtKT/n82XHYtD/Z8BcHN6DVEsU+tn6FWeKu1yZqen98ZN/KOO0GhBAgTn0
AyxVYC7sbsul8OHBgNKhUvukIBIHCjZWPYTqJwrwKwlrGLENiUd0sgcugRP7sEEI
iGdqT3/uy+IcaKP8iHPWUD3lrqV9d74JXjFu7GZoMId3AAMFB/9MT4CxcJGMBBs6
+icdnFwHIGAxBkUXFCSgQsVr4OyhHx8Ac+WDIIeHLF83kd1PKG+ecAxhxwF+MlgG
kU/Qk9pVwBJBM/Gs+hrwOQODsf5+sp3CcudICSzAXtzm1A01CQVfqQYCscZDQvW6
ikJZspLLJkbHG+p103C6xsmcOM3qFJN3erQpwRfhqwvKSwH7/pjxijEc6tvTzj3X
nW/rAUZIHlB4PzSlLZ4plFLgYMBt73ewlt6lKXmMrnhFwJtcA+2bIQd3dAWo3Eba
feGK5hqHATowvVgLjx+ihE4TdpA7kXyfZ+nP2bGFaCR8JnWVtKZkTqaWrU9xRPpB
3YwQNOtBiEkEGBECAAkFAkmbEFECGwwACgkQ/POHCGuH4hLFaQCfbr9tE8O9EUjf
Mre0CBDDd2Ck2sIAnigLJE2wP8hPmK9bSvzEcd1qKpnT
=3qdH
-----END PGP PUBLIC KEY BLOCK-----
```

#.3.175. ####### ####### <manolis@FreeBSD.org>

```
pub   1024D/6E0FB494 2006-08-22
      Key fingerprint = F820 5AAF 7112 2CDD 23D8  3BDF 67F3 311A 6E0F B494
uid                  Manolis Kiagias <manolis@FreeBSD.org>
uid                  Manolis Kiagias <sonicy@otenet.gr>
uid                  Manolis Kiagias (A.K.A. sonic, sonicy, sonic2000gr) <sonic@diktia.dyndns.org>
sub   2048g/EB94B411 2006-08-22
```

```
-----BEGIN PGP PUBLIC KEY BLOCK-----

mQGiBETrHk0RBADYhjqulMVEFFnTMQcFbUpNad/uZ589qbTFE0wzbEy1EOQZfcCW
p1m6gq5e/aijOC5cj7bg1OBPSiDZWXT2/Y22eiEYK0ghpTrb0Y69xhLtZI5om5eD
HmdNhytM48cyhvc7gqm3hBNtLWVNskcHRQU7rd/S1cjQHS5LnHgpPgnVrwCghFub
wCn4j+jZtbwjuksX9TIreC8D/jlA2Q4CfoJuXTBkTCIXwFSXWRg71VIP/Mv54JaN
g778e5QxiEowNJ6OwYfbkOa491QEERGWxs1FI0WCrrc1OXJVCUau3/kiKpZYC/cW
CiTEDIeEsw2AHKuOVWhkbbhtUTms57gBqQ2+9IHmkcmKcusw9I5mAiGLLfGLgfBC
VpDrBACc8jLhV8kMmfW1x0QGYkQ0/k/rA8/nDo2bfe7+bXoGmGjFvUKiMJT7C54O
nnMfTKWlOvSrc6HZ3ijKNMTL/NteI5TeBO7Cd24BzzwEnqyAx+2wI4WUSKcxmew7
BcXQi1UYhim+bobn1ksQ/vlDDWBBqYyyh+l/h4m5S5lG5dXGebQiTWFub2xpcyBL
aWFnaWFzIDxzb25pY3lAb3RlbmV0LmdyPohgBBMRAgAgBQJGX/+iAhsDBgsJCAcD
AgQVAggDBBYCAwECHgECF4AACgkQZ/MxGm4PtJRMsACePa4SsmNDWV8DXv/oo5D7
XJwoAlUAn2sO1W8dSzyt8dKcU4a9/8/7UGSniEYEEBECAAYFAkfmBh8ACgkQ1g+U
GjGGA7YpWACfa0OiwJ498UvMtC7FO1IDaz1XCCUAnApZ6SbLcInAs8HiWc7MxwQy
CYAmtE1NYW5vbGlzIEtpYWdpYXMgKEEuSy5BLiBzb25pYywgc29uaWN5LCBzb25p
YzIwMDBncikgPHNvbmljQGRpa3RpYS5keW5kbnMub3JnPoheBBMRAgAeBQJE6x5N
AhsDBgsJCAcDAgMVAgMDFgIBAh4BAheAAAoJEGfzMRpuD7SUA84An2lUyH/uT4WO
6VnWvAojQn67VlI1AJ97ZjmCpjDzesP/ymHtsfLqZN7BqoheBBMRAgAeBQJE6x5N
AhsDBgsJCAcDAgMVAgMDFgIBAh4BAheAAAoJEGfzMRpuD7SUA84An3wjXvFKgYi2
3n0tI1s+fmhvW6+0AJ9tLgfRP8kfsJ5k5cIQiGp2+NbGsohGBBARAgAGBQJH5gYf
AAoJENYPlBoxhgO2nnwAoLD6IlMVRwFPZwJUpdnaBvllZshiAKCImg/wIzfQ1OOg
+325y5Ym+a0TWbQlTWFub2xpcyBLaWFnaWFzIDxtYW5vbGlzQEZyZWVCU0Qub3Jn
PohgBBMRAgAgBQJIMxZ9AhsDBgsJCAcDAgQVAggDBBYCAwECHgECF4AACgkQZ/Mx
Gm4PtJSDCgCZARCfhV4ITYxz5lOJrhpLlBmFjhsAnisPyWloawVqmZgq/k46r8Om
IgyxuQINBETrHnEQCACMx04CokMkxgtf1Jt/XqIFL7PT+ieA5n4cSkUwMmFcHN/Z
```

```
W26WjAbhOXYCgnMH58fZa8qD25ao5KGdYbL7t1Zbt01hbyQiZgh1J92jvSQ9cg1A
q6cq465Wng9W16X1D4MNi97F37DEp5g0T4sFVBoAnApGU4kVpjfKcdb0IU//eQBJ
KGuhG8BtHM8w2RmAvHV4Kyf3VROXh9Hsk+VRDmCQRO9D9ZZFC8zxG0KNcqtC3hym
qlIgIpZVK/INqRocdLMhQxL2ULZpneGzHDTqVCmfSSeNfnFr9d5GLd7ROMBuYMTx
KS7TQyAN/xC3RMKyZmFSliSpQFw/AOUnG9i0Z/nDAAMFB/wIarW6c1h+lgP+B6vn
sRI9StPYzS9QYogCpK6jwEMsmAzRGUrWgw+uIyxujKqcIlWypELDzPZJ34sjoRYy
CCIHfdyNhFAGiZXKmdjETFFsFEN+Q3c58mXHYnVg65taQU01ISpwRhL0wsG4uws6
QFVzX6lgIwtoIEPUr7ptr8N0zLUI9BE3S077WuscEnQMUiRcY9XmnP3ms1tQviVa
ShTRG0yhVAg77YH7/PAS5tflVD8RlY5B3QFX9gTEXz9vhfgIy3FxWppP3GiVkXsy
29GMMW8/sq9k8cpJrBRyfEXGhR+FCpgT9Vixo60iWpIfF2RaxxI0yUu5XnjcyAQj
tWO6iEkEGBECAAkFAkTrHnECGwwACgkQZ/MxGm4PtJTy8QCfY3IIv45shk4Um8ts
x4PX/wzHxscAoIHPNcR8OKoESON7vCoepxdHTQ9n
=3/vj
-----END PGP PUBLIC KEY BLOCK-----
```

#.3.176. ####### ### <jkim@FreeBSD.org>

```
pub   2048R/FCDBF146 2013-09-24 [expires: 2023-12-31]
      Key fingerprint = 9756 EA80 A691 CAA7 D65E  EFC2 7C9F 9626 FCDB F146
uid                  Jung-uk Kim <jkim@FreeBSD.org>
sub   2048R/501598FB 2013-09-24 [expires: 2023-12-31]
```

```
-----BEGIN PGP PUBLIC KEY BLOCK-----

mQENBFJBztUBCAChqNyGqmFuNo0U7MBzsD+q/G6Cv0l7LGVrOAsgh34M8wIWhD+t
ztDWMVfnAhxNDd0ceCj2bYOe67sTQxAScEcbt2FfvPOLp9MEXb9qohZj172Gwkk7
dnhOhZZKhVGVZKM4NcsuBDUzgf4f3Vdzj4wg6WlqplnTZo8lPE4hZWvZHoFIyunP
TJWenybeV1xnxK7JkUdSvQR0fA59RfTTECMwTrSEfYGUnxIDBraxJ7Ecs/0hGQ7s
ljIj8WBvlRDU5fU1xfF35aw56T8POQRqF4E6RVJW3YGuTpSwgtGZOTfygcLRhAiq
3dFC3JNLaTVTpM8PjOinJyt9AU6RoITGOKwDABEBAAG0Hkp1bmctdWsgS2ltIDxq
a2ltQEZyZWVCU0Qub3JnPokBPQQTAQoAJwUCUkHO1QIbAwUJE0/POwULCQgHAwUV
CgkICwUWAgMBAAIeAQIXgAAKCRB8n5Ym/NvxRqyzB/wL7QtsIpeGfGIAZPMtgXMu
cM3NWzomyQMln2j2efUkDKthzh9jBxgF53TjOr7imwIt0PT2k1bqctPrq5IRqnu9
mGroqaCLE3LG2/E3jEaao4k9PO6efwlioyivUo5NrqIQOQ4k3EAXw7d2y0Dk1VpT
gdMrnUABhj7lGlLqS4ydcrf24DdbCRGdEQwqd9DBeBgbWynxAJMgbZBhYVEyIHuQ
KkJ8qY0ibIPXXuF0KYDeH0qUHtWV2K3srNyPtymUkBQD84Pl1GWRYx05XdUHDmnX
0JV3lg0BfYJZgZv0ehPQrMfYFd9abTkf9FHQYz1JtsC8wUuRgqElRd6+YAGf8Tt9
uQENBFJBztUBCADLtSrP44El2VoJmH14OFrlOgxzZnbn+Y/Gf1k12mJBiR+A+pBe
RLD50p7AiTrjHRxO3cHcl9Dh0uf1VSbXgp8Or0yeiP/86fZPd4k5HXNmDTLL0Hec
PE08SCqGZ0W8vllQrokB1QxxRUB+fFMPJyMCjDAZ7P9fFTOSdTw1bJSTtOD8Sx8M
pZUa9ti06bXFlVYDlaqSdgk181SSx+ZbSKkQR8CIMARlHwiLsa3Z9q9OEJr20HPy
xe0AlTvwvFndH61hg7ds63eRvglwRnNON28VXO/lvKXq7Br/CiiyhFdKfINIx2Z5
htYq22tgGTW7mBURbIKoECFBTX9Lv6BXz6w9ABEBAAGJASUEGAEKAA8FAlJBztUC
GwwFCRNPzzsACgkQfJ+WJvzb8UZcJQf+IsTCxUEqY7W/pT84sMg5/QD3s6ufTRnc
vq14fEOxCNq1Rf4Q9P+tOFa8GZfKDGB2BFGIrW7uT5mlmKdK1vO6ZIA930y5kUsn
CmBUEBJkE2ciSQk01aB/1o62Q3Gk/F6BwtNY9OXiqF7AcAo+K/BMIaqb26QKeh+I
IgK1NN9dQiq3ByTbl4zpGZa6MmsnnRTumzGKt2nkz7vBzH6+hZp1OzGZikgjjhYW
VFoJo1dvf/rv4obs0ZJEqFPQs/1Qa1dbkKBv6odBXJpPH0ssOluTY24d1XxTiKTw
mWvHeQkOKRAIfD7VTtF4TesoZYkf7hsh3e3VwXhptSLFnEOiWwYofg==
=apmV
-----END PGP PUBLIC KEY BLOCK-----
```

#.3.177. #### ###### <zack@FreeBSD.org>

```
pub  1024D/1A725562 2010-11-05 Zack Kirsch <zack@freebsd.org>
    Key fingerprint = A8CC AA5E FB47 A386 E757  A2B8 BDD2 0684 1A72 5562
sub  1024g/6BFE2C06 2010-11-05
```

```
-----BEGIN PGP PUBLIC KEY BLOCK-----

mQGiBEzUTbERBACySFcOGxN2msGiMvx9yhyQuklGdDgYKAzm/TNlImVQF6q3qhcb
CJ6FaE99kFG5EmQXT8uCRSzb3/dIvNrhjTxrmT63kjs67mKnyHky3wP0NHCNSmZs
b5Ky3h/SPOpb06S4zmhI7MGEm/xwBkQqc2YqfYTzRW83VNS9e/sTNzzwBwCguOPz
Hr++4PFj0nr8I6r5HKMrfzcD/i5B4dhi25M/KlQsM2dh3r/z8KZ/79gmHKBJMrHg
zI3sczQvXNo7jgaJwqgSInlfSoKKFyBw6Oqr0kP31E0K6ZKdrbpH982BSx5qtGe2
xnDJNHrSOtgFqg3EW9DaYImdUmUOeW31evMwhjCYGSZF6iNVh6sahfZNFwmEgUXU
+zBJA/0YeIPcQNdOapJ8H/ATRH7SLyMME+GIOx+85VCD2VBOq+WCSN8U7gJ/FFTn
0NCVAVtPt/IAOMCZTob2as0C4w3Ho3YZTnl0jl1taYCRQnENQoVoT7cCqN4auypU
0H2EvGPGUie+iZ4r+G2LLdrqPMiR5UTRcZuPk9O3VWXPpeJuoLQeWmFjayBLaXJz
Y2ggPHphY2tAZnJlZWJzZC5vcmc+iF4EExECAB4FAkzUTbECGwMGCwkIBwMCAxUC
AwMWAgECHgECF4AACgkQvdIGhBpyVWKvcwCfXGP1APXbQMWyacrwv4vfCjdTUpYA
njYDgW1ok7AiabZjdT6APpGeqDKyuQENBEzUTbIQBACYKMjEfC82aby7YMRmNqCR
IDU43ipbpRsUSz+TdHe61OYBL3eOFM5N4gp7tTmLisoW7AzFdiDgM9CUv9V/+ucO
cM+Kmloqe65XWyCQchCISe5+8mMqFG617aDvQihHjho473IxlersxGS76WG7RDUn
EP7gQeU/MzBcKi5Wk1ocOwADBQP/ZAgj3Oub0ntbBealsqEydjhysMMCOjOWJ75h
lmBfH++UXiN3rFdzHzGlwLhTLY6I992YZM5fYPw/ta3w5Y2Cm8c3QqG+RcoyK+dH
c9ce80Ddq1DV4F7RWNhjl3ej9kOneb0XhPdZ3FVDlc0P/88+5nL4bRLMuzp7g5rI
ONhG5W+ISQQYEQIACQUCTNRNsgIbDAAKCRC90gaEGnJVYhriAJ0Y6dyrFOU4sLuR
+KLw5h/8RgCNPwCfVayO/zLdURlB+BOpbmyxn6WnCLg=
=sdsn
-----END PGP PUBLIC KEY BLOCK-----
```

#.3.178. ##### ##### <jceel@FreeBSD.org>

```
pub   2048R/2AAEA67D 2011-09-27
     Key fingerprint = 40D6 097A 174F 511B 80EB  F3A3 0946 4193 2AAE A67D
uid                  Jakub Klama <jceel@FreeBSD.org>
sub   2048R/5291BC4D 2011-09-27
```

```
-----BEGIN PGP PUBLIC KEY BLOCK-----

mQENBE6BwQkBCACllA3LvksIethpx05Q3MwzG/bAcPBlclrl/tRlPtPGYqYlSfRc
iVWKzOHq7k9+vVkaMmGwCyjj7/AE4vw2MPWCKODX2awW7xG7mcHWUZBYBcK4b+Wp
2kpUrxyeZwSmzdqj3p4t9vSyY9njTNkRaJ3B1ozlEx+8vq3SgFHZFglHjuyyDi0R
S8jMIXrHJb3mhnTABRh90vIj0eHHsuq75YwnWdBNyFU8t50zT/mshUCGlX7UWqEX
WhsXXlqNqcFRW/AGpqwj8lHcLC7SyrNB8wu37L+duIqcmnTeT6aOjHc57Zle8Jdj
EtUVtRoJ4txRnHLQM3B4sZ7ybP3sCTMnPzV/ABEBAAG0H0pha3ViIEtsYW1hIDxq
Y2VlbEBGcmVlQlNELm9yZz6JATgEEwECACIFAk6BwQkCGwMGCwkIBwMCBhUIAgkK
CwQWAgMBAh4BAheAAAoJEAlGQZMqrqZ9C9wH+gJzw7uvpz5VwJRN3buK4n46v8qU
YFQrWwGzVO0R5QMrFcN6x7FzZupLFx3BOih1ak3UPVyJ3fcMCORAHU1QkCnwCBnm
IUNRGPwC2WvD0hiBcBXpe6BRbshyeWkvqaclnSvcOWUZP58gmJnLZjCs5ke+se/T
```

```
gZgSTTuN7mMFCG7MA4EXcvtIX8VWXWVyXufXFdBQnQkuLtboetYE692063YUIslK
URw53loB9jonBkZ2lWPkN6Q0HF/34HrP/Bw4ZZnYZ/gzfFhoQdrRxCBaK7R2TrJ2
kF2FSUtsCHJWgLq0cYygf4pCz7oYTt9x5IuubH4SDAjV65JgMic2RKkehE25AQ0E
ToHBCQEIAMopCcGmuQPYBVgEcl1bEtwG87mJJzpTNBlOaE7JCUK7KSI+9qE5o5Tu
jqFF39mu3Gr1kecsmtNNfCNW+ja9MtTatcnsMWMhZ5uNFUG3y2+Kotp1DEWTAZcM
9TnX9IrnyLQvyLVJT5LI4qEcsAYHrLyJMrCu7c53M+RVigvimniKvW0yBZECxqYv
nq/b0BSJovmtdXnO3wHLgz3dDcMnOAgGNsMpBztoRjiC5ssSCEfnCMLXVjmOa6Ji
kRL740TTNK1HK00Wk0pfi5NEiTq+XTyFg0ekeMZIIIRQZHkFFA/ThJoEvvOb9pv5
vkxifCjz0NFTecttnpVDSPWq77KYM7UAEQEAAYkBHwQYAQIACQUCToHBCQIbDAAK
CRAJRkGTKq6mfXU6B/93a1Us9ESZfzwjg5kd2Rf9GtzJkEUlEKKJWkG7eK/6p3pr
Qlrv2S4coikPCbasdxi4INbQbtDP44Hr6LNCRXB4VCeDbOA0W5H4hO4y1kWXbdTN
X1pTXBPgj5kFe9lFQK9arHDgJsJaqKtDETlTmH/iI9xc51ZM5aeB4i963KixnPFy
KFHjjAynTZSIMd8JXYul+kWpSSP5dckvW4G97PPoqbz4lsDUsgjf5Lg1lhThjlDz
Jwm8yXz0fqORkB+wlEj1fsF5itmP+sG0YipncjFXGf/0ToggRucsSlDWBV7l9wBo
HeAGT9bpY64DAhB5SLQBDphtBChiit4TJqkWVs/4
=Rt4u
-----END PGP PUBLIC KEY BLOCK-----
```

#.3.179. ####### ##### <andreas@FreeBSD.org>

```
pub  1024D/6C6F6CBA 2001-01-06 Andreas Klemm <andreas.klemm@eu.didata.com>
    Key fingerprint = F028 D51A 0D42 DD67 4109  19A3 777A 3E94 6C6F 6CBA
uid                  Andreas Klemm <andreas@klemm.gtn.com>
uid                  Andreas Klemm <andreas@FreeBSD.org>
uid                  Andreas Klemm <andreas@apsfilter.org>
sub  2048g/FE23F866 2001-01-06
```

```
-----BEGIN PGP PUBLIC KEY BLOCK-----
Version: GnuPG v1.0.6 (FreeBSD)
Comment: For info see http://www.gnupg.org

mQGiBDpXnNsRBACosqQnFwHgBcl+H2TXLWG/uAAdcZ3d4vlC9tKIPif/WovfOTuA
CM5KMb1Of2uAQm5S6KpSCDSudZIZw2az3ka5ESQt82kgd/1Ue8FJDdPkGY1RZrEp
Zq7VDPfENAM8NuYCXIdVYpd860tIfongUbpgHq9dA/bgoDDHXlaBQzUMNwCgurYO
XH1FSx7vApyBFqaE9ZKglRED/jbd0UeQ8E2Y8jvoHgn9kDGjqgTxNerLK2g7gRgx
o0U2do7kjKKWoUfij/x3RRpGUDzkB9xhibyoPQKuVim4NVNdoUoqjuSDnoDT+XtL
B8bYGXAAROPXu1AT1r/P5k3kSHDExu1qfLEk9Sch7CKrVdNaZHsrknbmFPPmhdsf
zz17A/oCfA5tXthQ4YOlmyjJXiMmiD/aX1fQovjayQDD/diNYQ/z3JUuaA01Nhw4
02LDFCk0xO2T8wWIC8Ox9J7twKKBT9Ep1MpZw/mY7XlpTFP82ls15pNIshogjlX8
23aBC+xrRda6SqTAnqsneyxGujSkS4sNubUWaQf0UUfcxZpA77QlQW5kcmVhcyBL
bGVtbSA8YW5kcmVhc0BrbGVtbS5ndG4uY29tPohXBBMRAgAXBQI6V5zbBQsHCgME
AxUDAgMWAgECF4AACgkQd3o+lGxvbLqQrwCbBNMKCTamyfzbL+69hya4MTApyOgA
oIBKu//LaM9gC+rfYUSFRaVY5PJetCNBbmRyZWFzIEtsZW1tIDxhbmRyZWFzQEZy
ZWVCU0Qub3JnPohXBBMRAgAXBQI6V51BBQsHCgMEAxUDAgMWAgECF4AACgkQd3o+
lGxvbLpvuACeJLJc2HBP42h8lVDWTZwV3qstGXUAn3yIgz/FK7+//Ax2ceO115u9
T76ptCVBbmRyZWFzIEtsZW1tIDxhbmRyZWFzQGFwc2ZpbHRlci5vcmc+iFcEExEC
ABcFAjpXnVgFCwcKAwQDFQMCAxYCAQIXgAAKCRB3ej6UbG9suq2VAJ9TDD3a6fsP
E79VBmop25fpGRsmAACgobOH43x4KJJxNSFM+sOY2QCv+rS0K0FuZHJlYXMgS2xl
bW0gPGFuZHJlYXMua2xlbW1AZXUuZGlkYXRhLmNvbT6IVwQTEQIAFwUCOledhAUL
BwoDBAMVAwIDFgIBAheAAAoJEHd6PpRsb2y6vC8AoIPWrHd+jYEXzo838pxFoJ+x
v0N5AJ9kyfJz4y0UjGdwMrfLCRL1+h/OwLkCDQQ6V50XEAgA7nyqQb43D5Nl+4bd
```

```
pwt+JqTn9/MnmG1Cw0h3++JAMijW/WTGGrpgpuFhtvfjs0nJ3FZMlDjdRfJ2LKa4
xR4J/2gIkYzvuI+JaiojvyaKnO/VZC10zH+kQmEfAZTSONucKPOPPrOX87fJ/SLC
RRPJdjR/kcub/yR7lZ9jI+5fKmv06Vgdx5agvL92eY14FdEhg4BiN99CKyOIdTPF
xgj2bCultqldQ0FhB5Iw+IYwqV6BJsRewrNJNoXcYLeHkOyf3ULxYwYmu/wh24jW
ibfotTy/hvRO6CBG1+r+Svqxj161T8vtFWEDdlMW9Efog3O7zjI8lXWF2pOgGWt3
7g99GwADBQf7BlcqJ8R4BrI/Z8cJbvWWBftMC/dx8F63ISjq65PKc5izq4fSlJWb
AEDyTv59Gv7qDSQ+ECnjivw+FBu//BY993kXLIE2KB0AY6jgMz7F4JsBhYofGMSE
uCFgvh9c3EO326RtkgsQKM4pOC6LFZRAedjo6LZzm9k2JZK2Xv8fsLZIW9dSEtqG
ch32Uu9AfThrFnZ6cApeRnxWZe3btBXbgxK2w3jT16j+CtIbeJGWdF8NN7IZ4+4v
PzdDAVBwAR2iUz9vn/d0fGhVYLHBFekfB0jyl9gfgPLkXyMorDOhJ1nhdAI9Jm6g
7FThPfNDzfgEPEgSyVuMqEoti01u0dw7AIhGBBgRAgAGBQI6V50XAAoJEHd6PpRs
b2y6l8wAmQHMTVyf5sddE7j9+RCEC9L3VluJAJsFafICjeu6dBMwi4QQaB0zqja4
7A==
=E/l3
-----END PGP PUBLIC KEY BLOCK-----
```

#.3.180. ###### #### <**jkois@FreeBSD.org**>

```
pub  1024D/DD61C2D8 2004-06-27 Johann Kois <J.Kois@web.de>
    Key fingerprint = 8B70 03DB 3C45 E71D 0ED4  4825 FEB0 EBEF DD61 C2D8
uid                  Johann Kois <jkois@freebsd.org>
sub  1024g/568307CB 2004-06-27
```

```
-----BEGIN PGP PUBLIC KEY BLOCK-----

mQGiBEDetekRBAD7mBgP351FCNnqp360OUy+ZKCr2IxUU/Tyffqyrrgiol16kTEO
bpImo5cgZcw+y3wTSgGxwbb+UmUcJhLDO0olDNOCOYdBzzKfTyZwLzgVaC/XZ2dE
LQa+3FnIp0btyU9vermk7GqWJqvVUTnMSjinqWS0MfgrcuEXjXTQ1b3b6wCgutKz
BhEasg38JthFvIownezYwHcEALNJsxEnsfEMm+DQXPUvWTiScu2QR2v0BVVzfg1w
DMaEnSjw44NF+cyyKXfqx3hYkboRw66GMvcbfl7AYh7ThfDjof5MHfBbe6aeJwd+
pyVS9BRiXMDbwnuPm31K1zsyCr6XeQquM204Jb1fdMiFEi22A2VxQxAY4cjenvgx
2UIFBACBHtPfsK8QyAXlNtTQqvMEQe01pXm3u90pL8DBoWsWR9vDIlnJLaMgi2jG
xBNQp9UP9ZxS+BiAoEkUficsoPvoMkzQBSnfcDJfnyCXranBuuhsF4mzvEO8uLJw
4NwT+7jij0udeWe3Ymd4ppWHEADhx7PLdYdq4Kczuu0XcGqHarQbSm9oYW5uIEtv
aXMgPEouS29pc0B3ZWIuZGU+iGEEExECACECGwMGCwkIBwMCAxUCAwMWAgECHgEC
F4AFAkGV02gCGQEACgkQ/rDr791hwtgJbwCfeBGfFaR0IIUhvfVy7GYFQUjHuYQA
nR0Vl/9xS9SbGpk9nqDCHooXgrCPtB9Kb2hhbm4gS29pcyA8amtvaXNAZnJlZWJz
ZC5vcmc+iF4EExECAB4FAkGTw+cCGwMGCwkIBwMCAxUCAwMWAgECHgECF4AACgkQ
/rDr791hwtg4zgCeNkjhClKqeDjTWvoSuh805WDuXnUAoKFid8813Hg7HATB4UwD
3KvmHBIFuQENBEDetekQBADtrxEvnshp47wNGP33Vwas4RtDVp40lC51yVFj9Ior
zXhq9SD20gz8qPCwG3a4Srhbh3rgjPvzzqcjSE/axk5+LwJ2KHySlpfwu4wTtddf
o6JzlJYWtQE+bcp65vnd6L5DGJsm1KmRTOZOL6wWxTXft4lgxfg1MEbzOKcL5YnU
BwADBQP9FCPfDZYwAsZya5h3aAd9yg6dvDsObs1D1MMIiygr54/cmGUiPcI6zaga
hTfDiDGanlBk1idFVKh0A6ZEza55NA45lJ02W9amWvrjG+PB8wTX4IWRAmDN4ql4
QuahtHsciUVzw4BtHhPtM1+DpT+C6aPwclpmxX2Az8tHDjHKdq+ISQQYEQIACQUC
QN616QIbDAAKCRD+sOvv3WHC2ICsAJ0fvZ0rq70bwTIWfgYq3N3fSZfR6wCfdrgZ
/8nwcdMpTA2LAo1YbndxFW8=
=VCND
-----END PGP PUBLIC KEY BLOCK-----
```

#.3.181. ###### ####### <sergei@FreeBSD.org>

```
pub  1024D/3BA53401 2003-10-10 Sergei Kolobov <sergei@FreeBSD.org>
    Key fingerprint = A2F4 5F34 0586 CC9C 493A  347C 14EC 6E69 3BA5 3401
uid                  Sergei Kolobov <sergei@kolobov.com>
sub  2048g/F8243671 2003-10-10
```

```
-----BEGIN PGP PUBLIC KEY BLOCK-----

mQGiBD+GP80RBACjmIRFKqJ337zOjW51eExucWRny0pu5fuGaxuJmGSbKaJRAORU
1jx9i/Cxcw7iwrnbR5xeyjWLDb7FIAemPltBItt0tE9H4pQXgP8d8VL3eehguMda
o0yfP7WUm3U9uriJEJ8141Yql5IR0e8isQa+YsYbkd2RmDdCMDdC3W0Q9wCgsquv
jc1gvAh7ypvhk8VLhflAeZcD/jQclE6S2zLZ1DSP2Q5mmuMS2ouRV6Z+fbWKF9XF
TSxdLevWcXmPqvsXFT75cz8pcBIw4c/wVd8OsPU2fd+1LZCFdms1PqLjhUfXgVbP
Q1Pl8zCAyriSnR2+BDwUMGzEgidkTjmjlbwhGzPsSJ8rv4i18xYs/JbmkeAV/ZBA
e6jrA/wMU3ho5aIJ69KxZb3bmPVHYrqL8Q3n51uYausLxdHDMxVvjL06VAGWbF/h
TdiFJ1ngMKfcfzI5/awpKwb9FPbERuNvmT10MDKumFW3xSAJMRzxh7O61u8N7dmc
xLdirICQMRN2jPo3v8T2ANsdydVTn89nqdpg4Bo9Rsz/Fdnrm7QjU2VyZ2VpIEtv
bG9ib3YgPHNlcmdlaUBrb2xvYm92LmNvbT6IXgQTEQIAHgUCP4Y/zQIbAwYLCQgH
AwIDFQIDAxYCAQIeAQIXgAAKCRAU7G5pO6U0ASlRAJ4mnVHx0rA5dhw0scFGOddP
cH/w9wCdG6HPWlDpXFB5nkpQalMnGzLAkka0I1NlcmdlaSBLb2xvYm92IDxzZXJn
ZWlARnJlZUJTRC5vcmc+iF4EExECAB4FAj+VJGgCGwMGCwkIBwMCAxUCAwMWAgEC
HgECF4AACgkQFOxuaTulNAHJ7wCfbcMzZiTmwuTD7wLTxvzC35OQE1YAn3et7KAt
aLZuVXYIDROr33RIlfcUuQINBD+GQA4QCACIrLJbs3SkUJpuvYC1N/iykFYGHKPM
L+XCCK3A4HL6f+GyCpvajz62cjUfuXv/pkLjcYANnqKKPJu6Bj2rFmOG785R/RPD
o2dl+zlZ0fggQAv8zZqIP2KyQRSVa44Pxc/G1V5odcg/QOcKU+FZrkRXoz8SqfDU
OEfarQP687+DU+Th0Nwn5M20+0ml7yw0/y9DtggWXzlWyIdYfhU+8HckvzgXnUFA
tPdfDUzUxEjvVBUwZ5iHtUlId6sHiiTCS/fbnRzwJA1Pu1E52B2AfsLxFrwV5cRC
ASfi7IGhZazGCctqZi4hbWQCB/+ipEVGct+bD9BpW9yS/JiMAxcwE0ubAAMFB/9F
k6mZUzBbxQkSbXP4w1VSxf2m/lIV9v9M0LCMwjmcsJzsdLUG/i3Zo+hAjT+GznMU
DVzPHq55LiNs2MKC8WKHXgXFCB2uoZvlGu88I2JjucoeibtC7zbKmVOntuY55zTk
uiGkGRawIIKC6oqVFV0EGXxrcJ6v3/0vgBQSva08reETZaUFe3ivt0rU0NSbhVJ0
1WiPXk9wFY0ccemUVmdcX4hhC0yyBB0px4qbEBY3+mtHpFVh/r24GXvWXkbLowGd
nmKeigX/tlRyYgPHLM2goUHUYe0erbKp2fyeQhockLOWY0DBFcFRK2kSx9HYdtcI
N45tvtkBza2O8C7uCtwgiEkEGBECAAkFAj+GQA4CGwwACgkQFOxuaTulNAGwbwCe
P3RXUuqmNGYCM0IXPlop9XLZIcQAn1B9zRfHFJm7tgMI0A6Avybs7V8i
=EDjf
-----END PGP PUBLIC KEY BLOCK-----
```

#.3.182. ##### ######### <maxim@FreeBSD.org>

```
pub  1024D/2C172083 2002-05-21 Maxim Konovalov <maxim@FreeBSD.org>
    Key fingerprint = 6550 6C02 EFC2 50F1 B7A3  D694 ECF0 E90B 2C17 2083
uid                  Maxim Konovalov <maxim@macomnet.ru>
sub  1024g/F305DDCA 2002-05-21
```

```
-----BEGIN PGP PUBLIC KEY BLOCK-----

mQGiBDzqHSERBACUPYN18/fnXdsI3CsH/UgX7CL1yLSgTCTbEA7p/jPA78svM0Kt
```

```
aHdZG+mhZH9u//SaPuKPoF6OST7pb5ee48bppzL8v1+zYIAUWib/ImR/ZEGi5SzM
mYtNCrK3YTblaHoeKKSrVwYvFi4HYQZWG3hcXaozhZRVQTnGnDdQYriSVwCg24Pl
UzXu1n8lw+4zDlW3eGIkxEMD/RpnH5n8maXO5MYRvuBpGGTF7x3iV0somnLhQ1Th
1WD/7OhRRzfRpXarG8ObyxyPx52et6tGV9IjSdO+uuVgtTUFRKsr6QYk/y49blnt
pGtd4kTHMy99Zt/GP/CBBWn7dQtMGABDobA0ZU5ILkSlZ+DHtZLEkIXljhxIyhbw
sIQzBACKTwIrcF0trhi2dibKMOWqy8RYP5iKe1vXy5SCdcU7HxicHGzI0oRdlCHT
jh0pik8YWI24d18UdHDhvWHxbF/QCBbW+RAyiNASzzdsiIswo9Zvras/NZbnagHB
tP80kBhLVC4udmO7GKYxKjpgsuqihaFJdcpoxx8J6mv2sTxK1rQjTWF4aW0gS29u
b3ZhbG92IDxtYXhpbUBtYWNvbW5ldC5ydT6IWQQTEQIAGQUCPOodIQQLBwMCAxUC
AwMWAgECHgECF4AACgkQ7PDpCywXIIOv9ACfdAHOpcAmtGrNB7f73DIYjZSRt+8A
njYiaKCJ2lZpj9b4JEa7C2uIoFVJiJwEEwEBAAYFAjzqOncACgkQIkYMagPC+y3J
ngP+OjIKj3GrGZD8LXE7mK++WiAqlVyC79x5g28q12EUkZYzLGIkGuz4/NA3wcel
d5G6dvV+7JEzEf3sAT7/iUcIgYhIepEWFEUhngvNhi+qf/FqVuT9bYz4UkHEL2Z2
Soxgk/W+N914SgLWiSKE+hClD4NjsN/h1rT/kA3kEMKRkw6IRgQTEQIABgUCPOo6
HwAKCRD31D6TzwF+V9VbAJ0alq+w7D5p6jk69ApdFv6qWHZ8pQCglKhTRm9d/78N
gZZxXPyTY3qYAs2IRgQSEQIABgUCPXS68QAKCRDc/7Ca5SeztQNbAJ9XzTZBQ6wY
X0UKVtj8E5X8CVTMmQCaA/iZu8kibLfaFPPSeTjocghSdzeIRgQREQIABgUCPPI3
LQAKCRDkwbNJgRZkuSIXAJ0REQ1xY6OFvWLLY7vtPhSkEbsXJgCeJXaVc7+6A/l/
P7RGJoVA2aqqSryIRgQSEQIABgUCPjwGgAAKCRAL8GQSYLofR8p1AJ9NLtBZCdpd
p8oG67sSD9EGk3+hWQCg/KkUjHGmVSGmQU2A+CX8MN80lSKIRgQTEQIABgUCPmtE
jAAKCRBOOAZa8Q9p19UWAJ42kJIpDGF+/PoSnZ2kKXev6Pwd0wCffoPGbdkFDn4U
1QkH1LfBS1fzZ9u0I01heGltIEtvbm92YWxvdiA8bWF4aW1ARnJlZUJTRC5vcmc+
iFwEExECABwFAjzqNHkCGwMECwcDAgMVAgMDFgIBAh4BAheAAAoJEOzw6QssFyCD
NvgAniuAmAatY9m/JXsO8Pf4Gaqn8sdDAJ9w9iEjbVIrHicNoGig+JZ2MzoXaIic
BBMBAQAGBQI86jp6AAoJECJGDGoDwvstnBYEAIbMNUUVHnlBJyylGD9ILRi+6hM4
3OVjUMtSi3+wWxSX8iLnC8wfSUClEcbhEsgLo88IH9KARIMRP5GVZd4IdfQ944AC
O64TgKe+Gywk5LW5BwVJOMpXLlrZ13nEM48hoiLipn5c4sx7fKBTJKQkz1KOrNfh
IvL1t+wZ4XMUCDiWiEYEExECAAYFAjzqOiIACgkQ99Q+k88BflctgACgnBG5BoSe
NBw4L8ZU1sgm+ioMzboAoIprTOjAbKoE7JP1Lp4sw7yQ3s6hiEYEEhECAAYFAj10
uvgACgkQ3P+wmuUns7XTmACgghrnoPXCydTbuzTMvihKf+YFMv0AoIwLXMMrcZfV
E7VisZO7LHKPNAsZiEYEERECAAYFAjzyNzAACgkQ5MGzSYEWZLn4mACgtfoD3CAL
hinoyXOMFMbGrZhBXVAAn0iSmTDzGG/ez7IhxVfxDgronhLQiEYEEhECAAYFAj48
BogACgkQC/BkEmC6H0f6WACgj0hsYBO/cd8yReuHn7G2Uy8ITXEAn1gPWD0th/V5
Z+3evG91zU45tYOoiEYEExECAAYFAj5rRI8ACgkQTjgGWvEPadefrACfa6HcGH4h
P7H1OYrFtAspVdWKYmIAnjKIN8ukxtmZUxBo6XH+Aomk7bDOuQENBDzqHSQQBACC
eenGIATI8xuuYEWX4Q+6RD68CY8exYlHgBKug4rkjNFu+S7FjhCzklyCJ4txdLfE
HI8rqTvH56nQT/SRAs4oeTyGJoRxH+OvOK0SMJGuSduegNEPR6wShdgJcsEmeeqb
GuZjWxa9p79biD9reWXCEhFrGjwAZDLMDJvoWAu+awADBgP+OsRhHT1r+PeD2tWA
/x2wAMgfePG2fEI2QQg0BZtyEK+NBA5uWFZZTQUqO2MPGOxqfAKPlmBBE+tJBAbQ
E16+IzXJZ+DUv1JhlV+/b2vJDD3OcwEJaIk+/IQpDkGRwteevdRxDTfqaRI11XbD
YwM4u2aJPTjxyXHxXiV9P69wrmSIRgQYEQIABgUCPOodJAAKCRDs8OkLLBcgg0I2
AKDEBTYIFJjK1nTwXRYfHEx4ietiLQCfbMUkZi0uCFW71DQ/w6Sq7ZuUwgI=
=WWB9
-----END PGP PUBLIC KEY BLOCK-----
```

#.3.183. ##### ####### <taras@FreeBSD.org>

```
pub   1024D/8ACCC68B 2010-03-30
      Key fingerprint = 5128 2A8B 9BC1 A664 21E0  1E61 D838 54D3 8ACC C68B
uid                  Taras Korenko <taras@freebsd.org>
uid                  Taras Korenko <ds@ukrhub.net>
uid                  Taras Korenko <tarasishche@gmail.com>
```

```
sub   2048g/8D7CC0FA 2010-03-30 [expires: 2015-03-29]
```

```
-----BEGIN PGP PUBLIC KEY BLOCK-----

mQGiBEuyDPQRBACLuLqogLkae6WFGyvW6JQ5J670eCEbey6vtH6xpb8DLeJR4VDC
qAMPhDc9QbDz/ynz3dd2p5T2OYQd7q2CKY/DiwPdelUIpaiPPx+PweANvy2kFOXr
Ahj9Bmpb28BMj1n9nXj3/hJLwgmQz8YDkHp1NDPCRV8u9/v4LT3vaVbdUwCg46LD
cPg9RlzeFcIhiYM5J6Q1wzED/3uUNgjFrz2Ak/FTQ+3FDuG0IR7rfJ+nbqX1HgvL
qsCPB6tRZTC4S5V51D6Uy6dJ5oE9HB4hTcwzalQ0CkjVoJm2qZ9bG1AOUlJRpPch
Q9rK9ZuDrZfDFxUvpVsMPfaX74esmstIDsJsCrSeFANpSNYVxkf78YZH9ZkNu1yP
ra3kA/41pO5rHBROKKLB8qVnKisApiYK7WX87yroiZXQKMzVXWn/t9NMkWTatmJC
Yc7IARco/MoW1OD6FB1Xy+oUJcusTBcVsbPbERd4j5Q5LBHD8O7EBmHNP8HsNh+2
q8QugNyEQVcY5Fjv5OkrIj8A0EDt982Ow/bt78KlO26Jzqmg77QdVGFyYXMgS29y
ZW5rbyA8ZHNAdWtyaHViLm5ldD6IYgQTEQIAIgIbAwYLCQgHAwIGFQgCCQoLBBYC
AwECHgECF4AFAkwjcFEACgkQ2DhU04rMxoufqwCaAsi0A/6lMNrT5UsXoPnL/WZQ
M74AoNLInd8Jk/uJinoIjzOQdJs7+wQfiGgEExECACgFAkuyDPQCGwMFCQlmAYAG
CwkIBwMCBhUIAgkKCwQWAgMBAh4BAheAAAoJENg4VNOKzMaL0QkAoJ1hd9N1zvKL
ug2Nn6GmYkLM6wAUAJ4vTyU1ST3Xq9Rt72F4iq/Tmb9HiLQlVGFyYXMgS29yZW5r
byA8dGFyYXNpc2hjaGVAZ21haWwuY29tPohiBBMRAgAiAhsDBgsJCAcDAgYVCAIJ
CgsEFgIDAQIeAQIXgAUCS7WyBQAKCRDYOFTTiszGi7F4AJ9++/0INO37orBkdKbQ
LvgVAjO6ZgCg0b6qRXhDz8P0Nj1P9ZgmfLZa2He0HlRhcmFzIEtvcmVua28gPGRz
QHVrci1jb20ubmV0PohJBDARAgAJBQJLtcNSAh0AAAoJENg4VNOKzMaLRewAoJy7
QuyfXZ4kk2AxY27dgdGi9W/HAKCYEbgwje7vSQNP8AKJQ3Bxg8d4yIhJBDARAgAJ
BQJLtdgqAh0AAAoJENg4VNOKzMaL5zkAniFyFwkqpbjsbi62NX4QE9nfqbwNAKCt
Mj8TW9/cPWFUfXbRA7MEusx+h4hiBBMRAgAiBQJLtcLvAhsDBgsJCAcDAgYVCAIJ
CgsEFgIDAQIeAQIXgAAKCRDYOFTTiszGi+U+AJ9cYLWPHrsh24iCVlopHKflDlaI
4wCdG3zN13yfxr4d2WUoRGC0Wh0lwIqIYgQTEQIAIgUCS7XXLgIbAwYLCQgHAwIG
FQgCCQoLBBYCAwECHgECF4AACgkQ2DhU04rMxotK3ACg3NdQFkLLbzTfw8IZ9Egf
v4kRyJ4AoIUiDHa6q4BRSmjAFa9ml3kJowRWtCFUYXJhcyBLb3JlbmtvIDx0YXJh
c0BmcmVlYnNkLm9yZz6IZQQTEQIAJQIbAwYLCQgHAwIGFQgCCQoLBBYCAwECHgEC
F4AFAkwjcFECGQEACgkQ2DhU04rMxovdVgCfSRNVxs+9vDTZT9h90xDfEZLlRkoA
njBF2lvR+2aLQOYiJNxzkk917ESKuQINBEuyDPQQCADACvXGQJxNsMPvXwnE9VEm
zUzW9bppWJ/Qa50Jmh2yRxvxtrxjLTA97Juiee7gUWFrD1OFFsDf529wrl1sWsTj
L6Qi3VhwQA2EP4wRRdIoNYl9dIUQJu+8ZpH6YaV54qiSoUeGR/hOBt7/GP+p7wGX
RavX2RKY+vAYSqTNWsbRMJLtnUYMNtPBcOZgp0QP1Lo5JQS3iBMwY/1mfF0XBT9t
ckbn0eMsPKIEr/1XAaCSbPuJknyvMQPwhM/ziQFAZwDYpYOh2Dy5Op2Y9tR5DBQv
R8b1Qh2S7HYn7CcS5I9ADXwgFp7652YNLDt9rfPj+pY9IdhmfZQ2idWiQUjPPe83
AAMFB/9ax486+NgOULnbm7rV3Bmc9ofNicuD2KmpIXkNxPve03KQJo1nKOi3G7dn
FVO7XlL5O6+h+4LpbFJz71eLCSjjgVdokO6Z3X+HjUKn12vl/0X7hZCUsRD6MheJ
bfvD4XJWyP34rcWZcn43YHb9audmMTlOBfQU2HRw8kF7S5IDSqqxU3CcTGQ3zn8x
Z7PdN6IHATkLFXNx6DKyVGyYE2FNz1ne/OZSn/rIa+uwvWzlzp6FEtMzd2YZ7hzl
JPaa0C7kX4L/h28gLURrBaPwTcTbNoRYP+/FniNbzq4AfnW8EUypHI3XzOI9tGVe
NkhSfmgVGMMhWj4iAl7mRzarSjCKiE8EGBECAA8FAkuyDPQCGwwFCQlmAYAACgkQ
2DhU04rMxotsaACfY4fC/jfZOwrRFRr7iNNMrcN+42QAoK4HfkkuKzKb0Nx/JVyi
EsKTn7/B
=meSB
-----END PGP PUBLIC KEY BLOCK-----
```

#.3.184. ###### ##### <**jkoshy@FreeBSD.org**>

```
pub  1024D/D93798B6 2001-12-21 Joseph Koshy (FreeBSD) <jkoshy@freebsd.org>
```

```
    Key fingerprint = 0DE3 62F3 EF24 939F 62AA  2E3D ABB8 6ED3 D937 98B6
sub  1024g/43FD68E9 2001-12-21
```

```
-----BEGIN PGP PUBLIC KEY BLOCK-----
Version: GnuPG v1.0.6 (FreeBSD)
Comment: For info see http://www.gnupg.org

mQGiBDwi3FcRBADkiWSSJSOX38CIPgbUnnDQ8S79eZ0zQYnYn5aeRMi7w0B4SnQP
1DcFZ/EHNtQWJTCaQBWQZZWvL1ZjdK284YrpSKs7gfoV5BufcFqKatewWZUfsUad
FEKTXLXlZa55151UtFy9erkA22VWHmqkauDFYl4DiOtaUWCX1Gg8xCvB3wCg0sbC
/VtANEu2XbxUp5pGmReNn50EAM4vLWfZk3T2woHN0VBOwEk0BM216zfJQGLFUFqT
nLKezO/QqoCCcVpH7rwV0V6NI1w6YOSx14CU+s83iyyO0KlRypoptWKBoA+cjs/y
3Iy05K147YfWUhgkKcyw/Qwx8wCDaetG+qZCX4nY0EByezFe504uDkcxk5BrqBX8
E6kzA/9vSG+J4aejKRw9z7Ku5cLV9ygXCksu325uY2t+J6b+48cT8eFMOpgUHyNV
m5ypOL31KYRPkOzK+iiDoTPODh4Zg8YZLsgWdTrC0ZQW2nWPNd3Zv+tLAmiwVjIV
x4XqtFXh4nhI2eM/PXhdN37R48OKB0DmrvdH819/2+9upNvO/bQrSm9zZXBoIEtv
c2h5IChGcmVlQlNEKSA8amtvc2h5QGZyZWVic2Qub3JnPohXBBMRAgAXBQI8IuKv
BQsHCgMEAxUDAgMWAgECF4AACgkQq7hu09k3mLaWwQCbBEeFWt8z4HlnAys0FYB8
/U63eqkAnjKz2Lxj14N8QYtbtFThZRB5fq5cuQENBDwi3GIQBAC79Y5tcPi18bZd
REXZmDOnLc0gHD9y6PHgR92BUCWQuafcxfQqqY2ESF/JQ0dFfBEkCAmYU2YkPZA5
A7skmv9zHun/bXAP02hrvMU1Gt0ZHIzDV0EaO+uxY8eSKg4JuxZzpgzWCIxI/6uh
ZhOuEF/uql7IDKMQcOfsvVrF8cZfNwAECwP/UvxNG/RUOlOHdRo3hY3H5l7zmaCi
AwUU6Z+LxDn+fwERX7wL5rasafi1r7/9VvGADfelpxKR0kZM1eKYPtri1zS6Zm5a
CC+QVyyoTcb+x0mWForq6FxLDf7+l/O0TuEG7VOH4RgLaT2N33yoScEvxdB/Qo4w
KnT39F7lYjbzBvGIRgQYEQIABgUCPCLcYgAKCRCruG7T2TeYth30AKCzp2KXBqsa
N6wOyM+tHQ4DKNMasgCglJCipoxpnnvCsGiZJv9AgNQFDGM=
=a9D2
-----END PGP PUBLIC KEY BLOCK-----
```

#.3.185. ######## #. ###### <wkoszek@FreeBSD.org>

```
pub   1024D/C9F25145 2006-02-15
     Key fingerprint = 6E56 C571 9D33 D23E 9A61  8E50 623C AD62 C9F2 5145
uid                  Wojciech A. Koszek <dunstan@FreeBSD.czest.pl>
uid                  Wojciech A. Koszek <wkoszek@FreeBSD.org>
sub   4096g/3BBD20A5 2006-02-15
```

```
-----BEGIN PGP PUBLIC KEY BLOCK-----

mQGiBEPzlGcRBADVxGiWQYCSd/HJfQi958sIFwxgfaFLyKaD4u8yhdG6s7SOz6mR
0jTdoMfg90n8CUvDIXeHj8Hhot2gLLmOK8BHXdR5/PBkvoOEAiqWjmFSsxUKyKTU
ntYgpIwNtitVVdunp/kBk/w36Ue5veNL2GtqbVRMgp//ebV3GBZtAr/QowCg+w6K
5vebaggZg2H4EcdAJ8N+5wcEAK4PGjLtf6KWwFh81TihtD91EAVIMjsZO6vzofK0
QpMdHDI0QZgvraCpsoLppYpj3dp5XL6mxRCCpFpWhhRP8aocR2ujvXYJY49qGi/5
EowE0UuIrdv52ubCHlUWcyYdrnIa/QAh9JpHJIGdIVlysjRujygctUH1HK6zZYSa
8R0DA/4o0up4kfwkdm7FGbFy5arNR/Zbe51dsgkA4aPPn3MymIBR1Tb4z+M0uHya
VKyER9ISP7gafpjpZ9y4D5lDWwL0m5oLfgm4PqMJ6/44D4chDRlnkM8w/l6VqSq8
XVmU9iKH0J+O3/jX0tE2Mbk2gL0pZKeBPcnkBHLSkLUHWNrETrQoV29qY2llY2gg
QS4gS29zemVrIDx3a29zemVrQEZyZWVCU0Qub3JnPoheBBMRAgAeBQJD85RnAhsD
BgsJCAcDAgMVAgMDFgIBAh4BAheAAAoJEGI8rWLJ8lFF8hAAoJemHjhjIrhB/WY+
```

```
pFmKwfqNWN4YAKDzV97FKMrQsq2ECzvWSV6hF7QMkLQtV29qY2llY2ggQS4gS29z
emVrIDxkdW5zdGFuQEZyZWVCU0QuY3plc3QucGw+iF4EExECAB4FAkPzlaYCGwMG
CwkIBwMCAxUCAwMWAgECHgECF4AACgkQYjytYsnyUUXbMwCgqqKc+pI+XY398xJS
phO65/Z5dQAAnRVA0RLAJHRzSN9aHy9RyCucN5oJuQQNBEPzlJEQEAD7Lq9Bd3jR
e4C1u6kZCnKsbkNl5Ogor3cwoowydWrwrP9KBis6s7e4Zsek4ylR1QzV77G1ar5/
9ecjDM+Vok/R0sGkufRUfD7XBI1mG1KJwnxZYm8aRYCERTRoXDThoJwUoHzwVn9y
Xi3gyvS8GRLCWlAXYwJrYHn5ccCKfrOSdQG10ZWEj45zDUGFw+PSRtAOfCze5cAl
txiDbiOER1/ryQaKutMPT3A0zDbTuG30/m9F7XDXsF/S+7kWzyfO0156xKORcJSD
pYMILFsadN4WzSJSJFvUTVSJ4b7ljomKEJCjZF+cbPDNoiNUobLedTAkMPpPigF0
KjVGX/yaUEaMR1GvDQ+UF7zf8ncyrdcOUtacvc7M3hL9Q5noO/CbHvqRW0g3Gvys
kHkQJNL215gd8wxCrTv0OWfDWhOOIHjiCFTA1JGukVh49wt1bYAzn0uz+QOGfcIt
JllvKP5vrvjtL9LpXsWgoKO96Ijr2t72ofuG+q702u0/E9G8oTNSzyi7t+KThxEB
5VpoJItTE7A8nmuqubArIzHKyVvThsQE/xMeTE5zruN/PmsdV5zWHuJU6MArtYUa
tNr5KXzK6UDsmdHG4bUjShjUh3wrAHLIodR0gRISM8Nnyf1l5XBh+iiCoqQmscZ2
+4la+9Z5j6FrRDf16CDx1n7bx6vTkMYG6wADBQ//SJf5I+N2pAKpV8u60B1LI85i
84JOGvCenEeLqnK7td1IRAkKkv0anyqMSpxTFdxect8tUPKttvTSkn8x44Seexx3
1bfwgYoCnUUwxNegu3kv+gLfCJwsIbXjXyHqEapPHNmbTPmlZKWa26TO1Cx3W5QA
UahlUkhFhMhbfnsxu4hJsMD/i6SPCGEhbp0jfHvXQc0VdUGJla8TOJXzfdPtwozn
skDrrmugYtt3x2Dzf3eYr+p3EScE18uMBvcSvbN1w2ZOz9jIaO/mQ6dGpFGejo9n
D+8KAb3ke/ZQ0ov4gnWXsKQLdQsVUuPt14cLsXfK1jhlaydtEmP8h24pR2CVUkow
2N2E7KzXsE0ZPc6na1r9WkI85Hd1y5qZ0zxOVijraFYu436LXewqgPSXvwlc0jMe
Uw2DgMEHK+AvMpNVwVGs8IYwVfy1EYLRguP/DR9NsmzVONEfkQxVSzUoGlk//m0b
bSqpA99Mbye+clfEjh0H8kgx9xOYmKTyygZRCC9sKD8W4WstZQ+33UxssaVu9qrf
m7qDl9+GYT+s8JDhzUazNvKi+xbiy7wJtIE0dShMJKN2/m2iP+PH6RE3GMfWaxjB
Pp0qn5VxJ3Ev/VFervSP6SnMuE3BqJ+aU/bSVx9mZMMLsrHuG+qA5vCC5vOtnHJQ
zJ7o8u8XzbuX+v2pq9SISQQYEQIACQUCQ/OUkQIbDAAKCRBiPK1iyfJRRZQ0AKC4
7SDQifU3JEpy7s5MsTtZQ+DuUQCeInUZzNAQW4xzNapS3xMV2mJ+6tY=
=sg8v
-----END PGP PUBLIC KEY BLOCK-----
```

#.3.186. #### ###### <ak@FreeBSD.org>

```
pub   2048R/0D1D29A0 2012-03-01 [expires: 2024-02-27]
      Key fingerprint = 7774 4FCF 6AC9 126B BD0E  DBF3 5EBF 4968 0D1D 29A0
uid                  Alex Kozlov <ak@freebsd.org>
sub   2048R/2DD82C65 2012-03-01 [expires: 2024-02-27]
```

```
-----BEGIN PGP PUBLIC KEY BLOCK-----

mQENBE9PQzABCADlsyzEaEjFoIM3Z0ob7pYdIDXZD9T1p1+4o3AMTlS1Bq4WWJb9
Y5er+hcpISDHVmn4FAnIJfstZa4x5jBpbs7D3NzF07yj+jrxJ85A1FEGrViS0YPI
I2kannA53W9q+bSkj7PztFVnj3JR7HQR2yTCxWE0M9BTuXpmwJCMOD+GUJkB9/2M
jCRmuZhB+0QD26BC20VDiLQcXN7Y3iQOkc/k4QUt0/bN8cTXghNnJEbWT7uFdPZv
XPKmGfmNnfnI7cuK+Wc16OTe+24fn7y3CTnHm3tEai23ZbeT7qCkfsFG/5e5BRhQ
XJNeMXbQ/Um3kHPD7LBkO8mPab/qsOXrkeO3ABEBAAG0HEFsZXggS296bG92IDxh
a0BmcmVlYnNkLm9yZz6JAT4EEwECACgFAk9PQzACGwMFCRaOagAGCwkIBwMCBhUI
AgkKCwQWAgMBAh4BAheAAAoJEF6/SWgNHSmgIzgIANNwch8RoaAW2rnpWVDGyLjP
476zCfJVIA3DDEhM5dhAIlEyqe7jYh4kwWw7+Dk8yZQMEnZZ1Dst3qasiD+CviQc
pQgKOy2kERvPkYyLES8GiS6RD178RSRzZIpnhaE9Fl/rdjfSOOdtNlNFdmUK4WLz
GCxaJx+betmXKzImIIhkgGhisvhTg+P9saDRiVV5CwQNPJnlJXUUraaxXoNMosVx
BZX24aQQByaRxY2CyA0IVGhnwhgd5dCh/TI37/h/CW9RBTahvxhQcgaC2pCgPvl/
```

```
Pu6EdT2w5vAmWv4dF+QRBoEqZpdhUoOe70W4xh6oV3MhA+BwWMoPuZsYCLjfPbu5
AQ0ET09DMAEIAOkzC6DXsskYWl4NRlFnakaf/My802Jkw42cNuCIrClkl2R/sJZD
wMLq0JDPcffNJJD8CP3ivo0huh6m17Jw/Gg92iijmfoL1YPPx2ZO3HOv+li0JMy7
yYOUYRNccUP3RqBpja1upldDLXharu9CN0H7VzIJxSwmQkqcRWvcw/PkM9brJ071
ghyp99p26pT2II65O6pQOnBN2MSeWP4QY/EiqLn2ldOm+aeH1VfoiAKyiObrgJ8h
tEJrFfkdKYa4+mEQze47lVJAywTeojLKumswHctp+UiF/+Msk6Sutnkj0i/a23h/
pqYekr6fod0QkwJxdopfBHGLUyh7aHUwIi0AEQEAAYkBJAQYAQIADwUCT09DMAIb
DAUJFo5qAAAKCRBev0loDR0poDDXB/ddOa8+TBg5aU0oVPQ+bDA60b7sRb0rmrn+
hB1mXpdMtI0kHnJxUUI6Rx3tlfD2XE9P89oFyDxiOKjLFLAs6Rj9fCzp3EijARzu
7EUl9+Guo9p4jAOiQ0e52XN+Qz+eYa3SLDj/A3Ql2hbp7jWKa8xtM32oyC5nAL1Z
YRx+p9eVNT1UwwQkpiYG8VviSZZQBVoiG9h1mLzkzDj6EmEOaI78L/MjTJV4Gvcy
tn0QaaYzTPIYUVbm269WNbuRaNbVdw3u0yhgV4OKaWjTpx6Ngv7EMJ8+SK74udGk
nejHYo4sCxROs2Je3yo1hYgrVxj/8tNWj8Phl6nWoSssGpbdIOs=
=iXGb
-----END PGP PUBLIC KEY BLOCK-----
```

#.3.187. ###### ####### <skreuzer@FreeBSD.org>

```
pub   1024D/E0D6F907 2009-03-16 [expires: 2015-04-09]
      Key fingerprint = 8D8F 14D6 ED9F 6BD0 7756  7A46 66BA B4B6 E0D6 F907
uid                  Steven Kreuzer <skreuzer@exit2shell.com>
uid                  Steven Kreuzer <skreuzer@freebsd.org>
sub   4096g/76940A06 2009-03-16 [expires: 2015-03-13]
```

```
-----BEGIN PGP PUBLIC KEY BLOCK-----

mQGiBEm+VN4RBACfYJ2U3THLZz/soW+0z18vsGdndRtf/i1FDPxr6gy53/VVOMPx
a1usmGriEtK0En7cwWlPQlr5SdXl/pUNKsIZkClkZnctWPeSM3mYj6zC3HcUyruV
rDNKUYLOYP8dCEtWu7IN0TQKH6xnqLljCFCQYK7lA4zRL7N1S/hExcBsbwCgzT6V
aI0NyeWVcAjs/+t8s4RJkC8D/jNpGb6IuRumkjYZ5GmElelckkmIQvGs2aiBkbE8
IRtDS3VnSUWCN8rWJqqHuwg0QgaDVIHPz5KnMQfv7gbsoGilTx8mTgDEk1P62t4b
Y4YLKJhriaXyrSuQETPinqM3qYvEKysm5bkgiRNEcFHGUZznec2LGtFxPOGAacKn
EwcpA/9UIKdxxsPx8sHCU6L+Teq9DXpeRLRCy/1DJAHXs2BixAGX8kTvvdKnGjNR
CoZ+SLAc4OUqotg649y8nrQi+xGcZbP+9p+2MXD0AlQogBcpNPNJdsNtagPEgkZi
NLoS9UwYdY3+HM7zWAgiOg0Anrf+6CUG+9xVz+cRf5hClLFGJ7QlU3RldmVuIEty
ZXV6ZXIgPHNrcmV1emVyQGZyZWVic2Qub3JnPohmBBMRAgAmAhsDBgsJCAcDAgQV
AggDBBYCAwECHgECF4AFAlFkEE4FCQtoImIACgkQZrq0tuDW+Qe9QQCfQn0U+P/U
dqvipG7lCiPgNjljP9wAn0vEMwwSLotTolPp0t0GFK0sAm7hiGYEExECACYCGwMG
CwkIBwMCBBUCCAMEFgIDAQIeAQIXgAUCTbc/qgUJB7tRzAAKCRBmurS24Nb5B8qo
AKC/MjgJbPaES3TeJD6qg/k1tgDG7QCeIT0MslFi56+hxuM2kH9TUgcbGxO0KFN0
ZXZlbiBLcmV1emVyIDxza3JldXplckBleGl0MnNoZWxsLmNvbT6IZgQTEQIAJgIb
AwYLCQgHAwIEFQIIAwQWAgMBAh4BAheABQJRZBBVBQkLaCJiAAoJEGa6tLbg1vkH
CCsAoJdS2afHqyZedEyYiOItjo2Za2lvAJ9IA7EbAUDZCddUtg7xsJSDSdK0zYhm
BBMRAgAmAhsDBgsJCAcDAgQVAggDBBYCAwECHgECF4AFAk23P7cFCQe7UcwACgkQ
Zrq0tuDW+QecwQCgyhAH4ecxpxjISHeAsAVs0440gm4An2AESGW6n+I3reNzuS5l
PLD4ixcsuQQNBEm+VN4QEADflow52DV3Sl+a4ZYZrJ673L3xV/u+UjffVT0xDGKh
+YPrtaVVldILYX8mp8dHLN4SA//XfWnxpobDdKNCsEU3rRiw15IOZBfDrTpoe9Ph
xMFOJJFj4CPyuEm0VcyCF92fAUW/k+XGZDMiB9l5OUpIQEwxsoB2hm2EFK/gCRLL
RFNjZncGVHo8+45eYUve9OK6xJqERNvVcbFQ+Oi6rZvRqHksmkY3guTLAB0yG72a
2OFIm5vZFoCHPM+9/eyX/ceCzW6w0c4pEnDw9+DUZ2sQYdnFhc4/++f3M962RJ5p
KgE08++vAO4AjFx7A6Y/ona9lZSkdUyDWrOzfBbIlsHXF9av/ucPo3mVOcBDLWex
```

```
FPGnTkPf/ANKzPj7eg1mlnrh61tc4ShvhU81UeHQHnWNweZ5gcGC00vH1XS2gnOq
CLQ/L++KZeHkzzbv/fXlCjlcWV+I+K9eSEqG3M+QRqkw/PB+6O8nHlWRMhfN18rr
u+rdo584rp7zyFL8rq0yEaitdl59sXWANX1uczAhuH1+xt8twgzPzEc9GWou164Q
foUaAdC3CTN3tZgL4u5oAcXQIhVoY8j6olxirTXqI92AfsewIkTNvnDQmbQGte0O
hCTwwsPaWiO8/WRqftGVJIcON4cOnkTn3zSRsTOYrgqYYCavfLB5hpSvPDiHkjuF
qwADBhAAmJrvL1/A2e+Kn9A+e66AQ99IarWLbm7xsQcnm6N5EBT4m4ghradbRd5h
emt1TQ6wx1sk5PI+UEjHSCoSocaeksLGGfXLW7heI05kM49C028U7tiyR9+bb36+
gZiM3XP9w6F/YPNGm9r2X35BLADq6QmllmZMjIjkeQFmZSkygXYcPyJwGBzDLJ35
fczzplbnpiJ+0mxMkwZSLepBV6ATOkIduWyuDmueLNZfRm8EPFp9dYFjt0Pcdca5
7n+EpPvWTAAgelGhJzSBYIbf52fY0jyr3vsfInfECSNn37pb8qtL39pbBaB5XRLJ
oz5sPnGIgYi/4d6LQ9Hqah0a8soFOWj0/Pgum7BdMwCI9ExHUXdCmu3ZdHCXlENn
2M4rQF1vnxzIFfBTa1gLSuZnmaulXR9/jjBo2tDKYE+JYjecvj5dcsYFjSr4dnkD
QtxTIIRL9aKwI3+LDlbW/GLzIiCF1DqlvBBhVEzsZm3no0er+szcCf6C3b8WtgGw
c3GvMLxi9l5+hs2CXYTRKMHtSrN7dk922FfaDxhkr06JwppLTEKleRp+R05XLp/W
NdtIv8Yp4IdML1JBvCPVOSmZfChmby98oy0ZgUL7JVKHYeEpxSlsq8hM/nwg7bTL
t38W+Gi6EXhJaBYNJMxArMjW3A0fsWBuB1vTr5FUgExQnUxwPjWITwQYEQIADwIb
DAUCUUCXjwUJC0SpqgAKCRBmurS24Nb5B29dAKCrMXgXBCptpCE7c2mGZrsM5Vzl
lgCfZOa+QkqMPrm6oNaz6hEDARjrAu4=
=gqde
-----END PGP PUBLIC KEY BLOCK-----
```

#.3.188. ##### ######## <gabor@FreeBSD.org>

```
pub   1024D/2373A6B1 2006-12-05
      Key fingerprint = A42A 10D6 834B BEC0 26F0  29B1 902D D04F 2373 A6B1
uid                  Gabor Kovesdan <gabor@FreeBSD.org>
sub   2048g/92B0A104 2006-12-05
```

```
-----BEGIN PGP PUBLIC KEY BLOCK-----

mQGiBEV1zhcRBAC4T9pbx3J+/0qY5k3IVGMGpI31SZHwtO0ijDBA3V0mIOUpty/E
2AnAQ/7GZEvWtMd3pE5xwoicgSQbPcnsHG9kqG43vvr2DdByY9lavqoXPOXKeQnr
U/Z5eYvOgT5Da6USxXI5obFdNsCwwKYt7Sbvfj6L+FVWSS8HW54f9xuqLwCgwCRv
TxVBZJ4xERWsk3nJH4B/GKkD/20ddbTHSTBuBpulmoOUNBcrnIEYPRCDvF/e07yz
sp3KJeMegdPEwBoy6bF9R8HkVgSEx/jdMSZNeMeAOpAKDlTUyTNJRgzVwqu+SgOj
GT8IzhLNFaZ7wiKoA0yRhGb77C3IPzjSbcOI9A3vn9DkStWfDtjTIOxh7FxF9+H5
c5z9A/9++LOF8L9VPHUNi4h/L/jE6CWSZgeTUIMkSwALrochNi9xIr+kS5pPxUPZ
MHVdG0+gK3wNLD6KGpBnHB65wWbb85fukY9y4YgEv0+TjpPwkbwlAbKtt7cf7RA1
mYtYStbOedPBAE8Y89cAcmQ4a4ViJFWfSTLJorAAy73pVns7ibQiR2Fib3IgS292
ZXNkYW4gPGdhYm9yQEZyZWVCU0Qub3JnPohgBBMRAgAgBQJFdc4XAhsDBgsJCAcD
AgQVAggDBBYCAwECHgECF4AACgkQkC3QTyNzprFGOACfYLDfWSz4Ke3HN+suyrD4
iwnZpycAni9084/VZ5iAadc6I1o81cGFX9GtuQINBEV1ziAQCADQBlmiWzgTaAem
j1rFzVhEe3bSRg4qmcyiUyIbVWj8Ecc71c33fSHdgjHnAqKGjxKIkf7qoSziLWL7
b2dxUiI/M7OUTi2Tdy3nJa/GJ+PK3CK4oM/oSMGOSUz7d3ZaKwZX4d/GmpCZ6U6w
XFPymLOQtlDRTyz31QPCQXnI2CD2yswSdrHID/LuBDx+24vA2NyGy7WdUmSSchnE
aw0fYTiHbjqI4xsTS6wkRJ4QRcHg8vyXc9Xd0/TKtaFBURWfHDC9RWNjisrhc6q1
89o0QHBW+UqcYdWPUgTO38hr7k8U8LNJT0a7axsgwiwLr1oSS8z/RjdiFwuArM5M
PQgkvMYLAAMFCACIMIO2gjtPL64mLy6If2TPBTqb+g+HaWWk4lxsUN3A7A5y9TXk
w3Hx2jcig6P95jIKyiTJkV5ZqcUuwtEWK/nK6M4o8x7QQwLAfH6x/wfsb9Gays+K
wT448Xhi05cOnIuKyFXXzaNRgGe/G+fxpxqEjmgP5y2NjB+KG/h4/Am25h9Ylm+P
EYq8QMxwYS+3TpfCMmgnqTymegNZpbQ32nJYKnxn9j58sLqgp7BjekgAYi79z+Zx
```

```
0HoeGPiehGLdymoj5aaiTCZfTB5CRMyn+dbvXUpl8hdAEG72q5D7JH8yicOANHUd
NdMIcDxTJcHnDQeXdSrVWGTQmt4iuwfweKlmiEkEGBECAAkFAkV1ziACGwwACgkQ
kC3QTyNzprFoGQCfZdGMd7cQFoCW1DBGMnNJ9AO5WmQAoIM4BtfriXvx3Tov88ES
DHOhFMi+
=jLzS
-----END PGP PUBLIC KEY BLOCK-----
```

#.3.189. ### ##### <anchie@FreeBSD.org>

```
pub   2048R/510D23BB 2010-04-18
     Key fingerprint = 0A9B 0ABB 0E1C B5A4 3408  398F 778A C3B4 510D 23BB
uid                  Ana Kukec <anchie@FreeBSD.org>
sub   2048R/699E4DDA 2010-04-18
```

```
-----BEGIN PGP PUBLIC KEY BLOCK-----

mQENBEvLStoBCACxnU/0ujcU5D0Ph4eGJhRfFSxoH/CBIH1AnaQyrsmzMCfdFav+
IS9qdAHeNN1GugOKwvbP1TQQWQjGNiPMaUzWVE55PrLfQhTq3q2t6Q/9MUIXEKkX
p3bruBe7eruQb4sN9Q113lLTZBTs8GsWI+iAqaeuT2eKhYuJlqI37Zp/36k87cTE
sQg37HtSfkjLOCEbxH9q6JGCi0rwa4DqlPfwoPEyyMuTcwcRm4QhNKUvJ9jRFze9
YYMXQIgBMX5L0j94mnq52HkXstv2rK0xURKANtXcqb0ciQUoXTRN0K0cYHPbNHWS
PqZMhpTYd9d+SKYHuOGUJbsLhtaGzBLK9SQ3ABEBAAG0HkFuYSBLdWtlYyA8YW5j
aGllQEZyZWVCU0Qub3JnPokBOAQTAQIAIgUCS8tK2gIbAwYLCQgHAwIGFQgCCQoL
BBYCAwECHgECF4AACgkQd4rDtFENI7ub6gf9HsBwaT7CmPenZPPJk+/GXDiNWPW+
Q7c6rAEA3072j+h/RDTnhKip9R6/4SankmrQSA0NCO1EiTzsgV/3cS0k4v0XKBrT
10B1WrxI5Tx0osEYNP4GhPWkEO/6jCTF+8EsKyPujOvw9ps/OBgdYhD+gwv94SX5
IymGWrBeyncmJDefcvA1UoL5XjhgGtv6qhmzPmN0+PamJlPd0X2W0fb/w9/od+5+
o7olzxiy0kVaYXBizKVQ482x/oN3kXwzMmxkhN4zmoJpOzvjBOw4Ar5WiYldgL8x
ZggWcR0NLVejeyi5VBPxsPh3vfvfvvjhxfHuS/bLGyBa/tO0bKxTpbD9frkBDQRL
y0raAQgAsOEgWecCnr55Ny/V3LI+apr6wq5Rt37E+szExLEzGPQCeSE2BKWDNHGv
KWYuTow6dZtCySg7GXW0fEV+QEvWvDa3y/zGjZOSVwcm7pk3Vm3Pnuv9a52wG6gm
+a0M/68T121UK37+u5u25OHZaMaGl2poaeD/D+jzzvYvEDk6C84FNDmLXZjMtiuS
NmLsc+kZodFbsrUjdFZXykFKP4a4D8Gq4nPLvDjRB5ZNKFjy1HQxpOJAkZpK0wgz
t1AymA+9oom984jiPlV3DSrxrJoAndQeHoKDz2dhdZ9E1CC0Al5aAhVn94nfdwee
GEL8N1KTtQLBmP4QXFtOAupBiqq0IQARAQABiQEfBBgBAgAJBQJLy0raAhsMAAoJ
EHeKw7RRDSO7B1gH/3I75IrWb9AAEQRYIoGJW4/vPB2CQ0juG2XX657wzgDzL8uD
E8Lb4zQJa1RtSj8Ma/Qx+cL7BNWypZAUIrXrhZiVdAjvnQ87CyW2bjZ1w4zsv1Qm
mbKT6TmfMuGQLUjnoOwdRh77TfyLirKsXx1535UY6gH3YFAiZaf5H4yosC49tizF
l5WNOv4DmHSJ5npLItAORSrBDeJWk2wLjp7N+7Hy9lbyMegAwYMQSrQTwNRGok0K
ufjKvZwbUTmo/MYaLncTWpWl/ZFL21s90vBM36q0RiPDVCkZvqrdwyqb56Fr4KUH
yl7TOEgJibW2V19o1SPGrF7QFfC3nE7S407UmRc=
=+R9q
-----END PGP PUBLIC KEY BLOCK-----
```

#.3.190. ##### ####### <rik@FreeBSD.org>

```
pub   1024D/C8550F4C 2005-12-16 [expires: 2008-12-15]
     Key fingerprint = 25BB 789A 6E07 E654 8E59  0FA9 42B1 937C C855 0F4C
uid                  Roman Kurakin <rik@FreeBSD.org>
sub   2048g/D15F2AB6 2005-12-16 [expires: 2008-12-15]
```

```
-----BEGIN PGP PUBLIC KEY BLOCK-----

mQGiBEOikikRBADU4oWe1rkbd6R8HeOR5I/Uw6gGk0zrBPNkyT9PAtNKFYgAOotZ
fJbo1czDlN5cstvqBOUKbmeOwqkMi3/DT1N0VjGq6eocBCvBhHZ/PIyIonV18JGI
/wYYQ2k0jAOpehd7QYYB6w06gi+siJ9UY6iEhVxrO8rF5Er7RYXICubDEwCgszsF
U/rIMr+yw52uGDe4d1wyICkEAKI7uw05tkwQutLzjx1ZOCu1o8zLepZ1QMRDn8io
EyMRY/pCvge7k1kjmm/6eZ3M39fPrvwcpfsRF/dlgEeQI9Pn0HDJWG7eU/zg0wrQ
VkvELJ6qtJvlQRKMh51EfLkR00Fy0HsBWfc4U82GvBLU5fPL1FujMeVLJtZ0W3q+
nHjUA/4z0JVp6vNCkPOr+BiJhdJsiAYkGUdqHR/mZcChcRD9jJVRO1JDQQSvP3o1
GvFqqRU5VsvYXKVKlVoWQiKGu0Hf/ZIOnY8ek49nTsUTm1MDPIFqMl182uxr3s40
DhBmKzhufDBkgtNdpC2SU0h5mwkF09Xo1goVMn5DTbQfRfNfF7QfUm9tYW4gS3Vy
YWtpbiA8cmlrQEZyZWVCU0Qub3JnPohmBBMRAgAmBQJDopIpAhsDBQkFo5qABgsJ
CAcDAgQVAggDBBYCAwECHgECF4AACgkQQrGTfMhVD0yS6gCfQyXa2JPiyfy0EFzQ
HGwWrDPjzjsAn0IJZGfMUiTegcmtpu0lNv6nMUiEiEYEEBECAAYFAkOjJ6YACgkQ
TclL2LcfYF1uNACgxXMrlmzdzmMwriLK+T4OKcffa/sAoOCL19v4pPw4R4KI3o7O
MOacY9bIiEYEEBECAAYFAkOjvw0ACgkQryLc73jOEF8XvQCfWcxEwIwZ4eZld/Qf
eB1hsxJeDxUAnA/ftOsZtbG4o299udw71y57GHMPiEYEEBECAAYFAkOj44IACgkQ
hdRQRWtpGwOERQCdH2AVEiuQohXgOX2PdCIZYiufCEEAoJgGONTdR1U3cp1X4Hhc
cuAX+Z1IiEYEEBECAAYFAkOj7gcACgkQXeTX/hlJ3IB1CgCfbgMdPkgLWLQ0HHKx
rR1nB3hzAiIAnjOwE3TRytoNLPAAuECgudqkqpnRuQINBEOiklMQCACBiZ5wcv8t
jUjCX2iZ7D5qQiWuJYPhMpBS4hV4mZXhM+pSjFctc9PFw+WHlaRFXn7zGYP404AS
tvqmnZBInBdal+L7r9OhPj7vrQcYDHJTMDflHK/YhfBwMj8/r2jkV4Ja4ji9nazr
Gbq1wJpP1jrsBuFU0Qy4HRZwSyKrFNGqAEsiZPxgMAY16fi3IuVbE78HlUq+0I6Z
C90z5MbGFGSsZRbWJSxSCOqQ7YxqoaCqxxNeF6fIYQdL4hatuH287dqmru6ST6j0
ApQF+mnmlwKnrLSzXw0Hbvfj8ZrGyAc9cLz2oCwVwvLsP+ohiNBDHc+FFXcBxIcy
kZi1+6AxjhXfAAMFB/9abRCZ9AoTa+Hd6ajC77l/Ul4jlj+R+DKQ466kj+WYOdeO
XQtF3e1g89cEX1S3lnjIZGS3uGZ9YehtxMwBXlOCIyyLhNxlRWS4YJeC2E1q1kZm
+xs6IC47g1E5yVpm3qcUp6HKwO0SGLQiN3ECSZfBtNEcEScAFGq802lLLKnMRBfV
DpwXP4jop+90NSKP4RKzgYdXXz3SAq3heKeuBOHl3biaTmvh/FSoZtcGSqWLPR85
d+5GZVJRzrwGqrGN/3zRvd1PbTpeJ/pbT/saFtsVCmlPoUOpKeyDHGlPotQo67gu
1cwcr8h0D+oYPMLlspZFuMXvLPxaNB8oRLyxVzUhiE8EGBECAA8FAkOiklMCGwwF
CQWjmoAACgkQQrGTfMhVD0wzaQCglkceiB8ksT3+rwFRApwaWTO8ey0An3w0Diff
8juSFfJ2ZBIPyPzTGgMu
=0i68
-----END PGP PUBLIC KEY BLOCK-----
```

#.3.191. ######## ######### <rushani@FreeBSD.org>

```
pub  1024D/439ADC57 2002-03-22 Hideyuki KURASHINA <rushani@bl.mmtr.or.jp>
    Key fingerprint = A052 6F98 6146 6FE3 91E2  DA6B F2FA 2088 439A DC57
uid                  Hideyuki KURASHINA <rushani@FreeBSD.org>
uid                  Hideyuki KURASHINA <rushani@jp.FreeBSD.org>
sub  1024g/64764D16 2002-03-22
```

```
-----BEGIN PGP PUBLIC KEY BLOCK-----
Version: GnuPG v1.2.1 (FreeBSD)

mQGiBDybt48RBAC/KCE5CLVZsYvpmgrbum7JHgIgnX39EPMQmL9Y3LmYy6Iwh+OF
iIjIqW6cDeCcxHoJBwbSUerC5ueriwZCh46gSnLVjnmBLlGFXyxYbSfFGetMVVSR
6OpiQuITp4ZhVw/UoCGloNsIFKg6l4JMwqZmsrZPdl+zUU79RV9Zb4XhFwCgsRIo
```

```
1mf9I3rNZ8f1Jv69nUR/lJkEAJB6fY1rtUNUwq+JXOnFGD0KnC8isQNyOeQ7Y1il
HQ9mGVKuUC3Zh0FzvdsU7Ks2ss9ynxfbFXnyyAOqXwTzU9pMuW5oLOUmjqwEfAhV
4S0xcnPcfGGJ671NNeqa8X4LQv6ECWai6O4CbA4aluRqhHNxT9dgEai8RN434LQE
tGxcA/4mIlvVoM2c2DRjD4+/Oj+i80ZMpOgE1RkuQmXoZ/DwLD3EHbIBX4cNffOd
FzxYrKCrXD50MehIw/IhFfHN/GdEN7NT87M3j/ydSYFluoiLv8FXO00mr8cDi3wF
q+LGbniEhVcW6wpUz9zVFmdLAp3HQi1uRAHqYmdSs6gqjl/+pLQqSGlkZXl1a2kg
S1VSQVNISU5BIDxydXNoYW5pQGJsLm1tdHIub3IuanA+iF8EExECAB8CGwMECwcD
AgMVAgMDFgIBAh4BAheAAhkBBQI+L/K/AAoJEPL6IIhDmtxXgj8An1YuXcp0iurB
ZYHiaYMzAb+lYhALAJsEAKTyeqO0plIvHBV49L5CErZo87QoSGlkZXl1a2kgS1VS
QVNISU5BIDxydXNoYW5pQEZyZWVCU0Qub3JnPohcBBMRAgAcBQI+OM7uAhsDBAsH
AwIDFQIDAxYCAQIeAQIXgAAKCRDy+iCIQ5rcVwyNAJ9Y5N6lIMXVy4sYCdgQvqDR
xkUN0gCgrsbQwfTOBcy8Mw/UmGOE4/fwrNa0K0hpZGV5dWtpIEtVUkFTSElOQSA8
cnVzaGFuaUBqcC5GcmVlQlNELm9yZz6IXAQTEQIAHAUCPjjO/wIbAwQLBwMCAxUC
AwMWAgECHgECF4AACgkQ8vogiEOa3FerLwCfRPWW7lC/pAVdD2Jo+8rcWTKQ1xEA
oIQ/on62k7YBO+buO+K472a/cW2MuQENBDybt6UQBAD/ZGmvwhzt9YWhF9q7mLOT
iEMzL2AzBryLzzUphejgDlJN/TIoDtaJfMyNkO16FbUq/WLQbKYFKfDunqx+eVSi
PsneeYw9nAdlcXVgHRjoL3vj5O7PIg4qqps2mnLKEOXLAH2PNTYY6+8T0NQicdht
YIraowzLoKRdINuDQrCpEwADBgP9H4CwbNJtQAHwS9ATmfL6F2Bg9LWe1godSWkM
N+nBxKvMqrajJWfxV09f9gzn0qmMZT9u2DwcADzRQLC3jkzgOD1f8UiAuCuDEE1a
vg1iCuyiI6m+MMWCkOCj/69wIu1ilmWqkn8SeoEwN+hwqHa20ue7vBhXreQanJim
sq38ZdCIRgQYEQIABgUCPJu3pQAKCRDy+iCIQ5rcVzT/AKCgYOyEMpIxXYVI5gYM
CwQ3hkJ28gCePnTu3Ke6lPoQsMAo3TzKkUO9Wj0=
=cXJQ
-----END PGP PUBLIC KEY BLOCK-----
```

#.3.192. ### ######## <kuriyama@FreeBSD.org>

```
pub  1024D/FE3B59CD 1998-11-23 Jun Kuriyama <kuriyama@imgsrc.co.jp>
    Key fingerprint = 5219 55CE AC84 C296 3A3B  B076 EE3C 4DBB FE3B 59CD
uid                  Jun Kuriyama <kuriyama@FreeBSD.org>
uid                  Jun Kuriyama <kuriyama@jp.FreeBSD.org>
sub  2048g/1CF20D27 1998-11-23
```

```
-----BEGIN PGP PUBLIC KEY BLOCK-----
Version: GnuPG v1.0.6 (FreeBSD)
Comment: For info see http://www.gnupg.org

mQGiBDZZXiQRBACWc1PcCjIpTl6aCyOMVfz4jlRSKblwib2s07TBwbgR1zMhbPie
O2K4ZJqTcG4EnbMLEyYMbYwvNdOfUIjMW3VI1PJhRwWthTcbUjubzTu8Zxw+sKME
ansth0xZW7Ax29UWQcTPxs4SRsCPFO8t+aWwZOm6z0fb5l1vMmKNJuw1+wCg3ZZB
qK93hQPaOObwglnAIrgNpScD/j0VCEeC8fTMk+ZIo+z0+bUGPGU5cq+4XVXABYLn
wMfR6Wr5Ys/3VCx4Oyzzgp/HBzcE5HxJukJ2ur3m9IE+uFfY4+HEFiwL++Ke4TWU
7rn4rKjJYhGJ6iqGFwuxwmHdjcBh/38X0kmrCxyPYpt6xO+sJBP+QOABw3PFlMkF
PUY5A/9RGU4mm6K7cteNdbHDI8yFNorQs8W8fRb8yP8bw1T8qB5+/rQ5jxAfA5sr
FCuZsKNFdph9z/I3eFYVW4P8+9gmI2FAAAocWheSyKttAFHx63JRyBqXq9xmHKST
kuaoQVXeFycSULAPkV67j0/zDL2mis6bRpPopINGgjkia16u6LQjSnVuIEt1cml5
YW1hIDxrdXJpeWFtYUBGcmVlQlNELm9yZz6IVwQTEQIAFwUCOmRRlgULBwoDBAMV
AwIDFgIBAheAAAoJEO48Tbv+O1nN4+YAoKeQztEcbPBbbX7DZAHOsGZLrZ2NAJ9a
WEoFGMT3keQDjtjUI9c8IMh/l7QmSnVuIEt1cml5YW1hIDxrdXJpeWFtYUBqcC5G
cmVlQlNELm9yZz6IVwQTEQIAFwUCPE3sswULBwoDBAMVAwIDFgIBAheAAAoJEO48
Tbv+O1nNMp4An22RFzdv9zdNLlcY9GLPFyUrniqiAJ9F9Rhic6qBaXynksNw51Do
```

```
+cLWkbQkSnVuIEt1cml5YW1hIDxrdXJpeWFtYUBpbWdzcmMuY28uanA+iFcEExEC
ABcFAjxN7RoFCwcKAwQDFQMCAxYCAQIXgAAKCRDuPE27/jtZzYFdAJ9BFckSo4/r
SMe9UqbRMPK+8FUumwCfYH1pt4t6jFlulLk+9wYA9wISL3e5Ag0ENllesBAIAMSU
hrKdEdKzQXHzkoE4Nzl3hb6dtDmjgYr+3X95wBkUvtrk2CeYG3RC1PNwd1sEFEWp
IiSzOaQDzxZmtBGpMkQ1It+CW4sC5Cs2TQ59VHLFw7HWSYMNj+RchWuWkhwipnX5
8wu6To12Mu2MnyLszX2QIUxrQme7UpKkJgCct60C1DZLoQuZmfEZEyXmSfJsizeq
eeJuusZwOWDH0ixuFVK/5A2RwaWFMftdhh/Vw0EkxdQnMJ+7zJ/hbY64VR7uz8oI
5smfjVe0yqXMACREUzXmqn+Dc6Pz6ESVTv2XwIy0UxqxiYk1J98Cf3ffi5+e/q1d
rej2PzArpfzaygu88uMAAwUIAI/IiiQJupz9BaCws/K6j4Qs5iWRiSB7vaZfgCr9
c6vx+mIXX1Pblity5TOn9qXMv7vUM/dgmWSBbkkrvfD++H4ybJjpcOZN+peeGd0G
/UfiQFMarsj9MozAmhzI5L00JqLOf4u/XBv0rh5HOX6t+M9MfZYL3C7bn/LxmDif
prT8jxoA2SC+lPGSzI+M+ay/mz8kDmGD7fCS+uAFo5T1kjU+ed2dhXnl16gRR8NO
6yAdURIC+xs6P+7L8uOiZfuk0gzn5RC6CYrEKiGZf9VqTRA2vcirPNEZR44jYXS3
nL7x9pIsHyCyxEvojut7iGWO6qbaW/c+MRjcA8jgp9OuFROIRgQYEQIABgUCNlle
sAAKCRDuPE27/jtZzZksAKDbznARmDIIxZjHfAry2UJFBPQbvgCgl/ERQfF++Uvw
hLaVfesP/NCIt5Y=
=AoU9
-----END PGP PUBLIC KEY BLOCK-----
```

#.3.193. #### ####### <gleb@FreeBSD.org>

```
pub   2048R/C2A8382F0952092D 2013-11-02 [expires: 2016-11-01]
      Key fingerprint = D1F6 F20B BB68 06AD D051  4BD5 C2A8 382F 0952 092D
uid                  Gleb Kurtsou <gleb@FreeBSD.org>
uid                  Gleb Kurtsou <gleb.kurtsou@gmail.com>
sub   2048R/E628ECBAC4622293 2013-11-02 [expires: 2016-11-01]
```

```
-----BEGIN PGP PUBLIC KEY BLOCK-----

mQENBFJ1Lm8BCACxCDvh342OV4x+oSlUA7/jizQYIj+dcOVnvVQtLwRKQqipMEEe
sq55bqhfWOr46lexnhAWDygaEFZVpy6VA0ORXKE3XSaD8QtOK0IBKNksVHZXzCeh
3icsJkpmxL8bbImdVyYS1jPwMYjtOAIFZPEgVdohyxkXJY2CBSAsjfGr0cvgJ5K8
QnR1ySrhtgwAqt/ZSXOJCTv9vfxz99Xqvh6PM+RH6NnPlSQGr/uzjCMG3aAvSC0D
9qpA26IMYJnv0cRds3I61blASbdQP6rpl72Qcd0r2eBsl/27zAKEPl9kHeZh9J8r
STJBuOZMcm8Hcmi78b5lSEJUYSQFPZeUgsX3ABEBAAG0JUdsZWIgS3VydHNvdSA8
Z2xlYi5rdXJ0c291QGdtYWlsLmNvbT6JAT0EEwEIACcFAlJ1MCICGwMFCQWjmoAF
CwkIBwMFFQoJCAsFFgMCAQACHgECF4AACgkQwqg4LwlSCS2uGAf/SUzeNQcg9qNY
BJh8EbOHvLg8+yF0eiBL4WoBU5WeGwbUcIxhzyy6+/bU7bVUcdt1ugHrGDLBm13b
CVOkUIVc7oyAu0lz2rVZ4P+Tj/MgxnE36SVKhwGTQY7ZbVFP0OA3VtqK8iHTVwLR
HJXod2zaChrDRRrsbKax3exsNBA1JmJl0oXPey6teVL5Oy5IVLQeUzN3oFi/hW3y
UGkb7p5NDliK3v2LqyjrITgz0tUXiybSSNiVH/3qHwG3PdOj0t8Ffek374V87Z/r
toix/D0VqxE/z3Sq5iE+S9BSN0loKFGP3IW31j5MNOff4yzyvwoFubo9BDlGkjC6
AN0Vg9yqL7QfR2xlYiBLdXJ0c291IDxnbGViQEZyZWVCU0Qub3JnPokBQAQTAQgA
KgIbAwUJBaOagAULCQgHAwUVCgkICwUWAgMBAAIeAQIXgAUCUnUwnAIZAQAKCRDC
qDgvCVIJLeMsB/4qcTWDkuoxym5/XUa34TYs6XdvRZb9Gt6S3vtqJPqXf/U3f6Q9
zuc2J14FqXMBAiFZ+MXNHkFYIBjovq4WBw5SE2RJaxwO224de2kBpQlZOLvk6RUT
NATueXxe5j5P+8cB+iFeOKiBy/vrhf+KJZf13IlMZx0wjEHnh50yCJpkbJAJaItV
nnI7d/yC6L+VdZrLsSUbGFxzq9GRHz8n9XtyikWHGt6ro5dfx6+rTLrlZ8o5XRYT
adM2gEc8CGyjqH7rFa2Ej38TsggcN957jhko+Ba2ugjWCrwWWUAYGYFa3z1EhlHU
UcvlgzwZwMGo9E4BtbDpXvl7uh0htgaKhYshuQENBFJ1Lm8BCADE+BBFTv6JDZw9
```

```
U4u5/i9ZXGjRVRgzcLtgtu8Ms4LmQTaRTNFqYDr44J7/VBapk9Pc6eBlSfgf7Fup
+ez+esc4E06KWNAFQ0pyaByjuk8Wyc4W2ky0CiwDgFTLXOtWuD4itg97c0SLKyIc
h3WIF7vL/9qwPrSJV/G3ME9evl8v3GcymbmztgBSBs/Llkf71LePMz853IGVWmAj
zgkLWPXAtKECWu6+t1BPZjSgGsQq42+gJbazkcXc/D1PWOD+UaTKHTPs0XBKxAiP
4LqPMJHXVZAt1ZrQPnSlukRJgO6xLDIvx7739m4aUiqEb6yB2tovqtgsSM5iKfmX
fiKQOhU7ABEBAAGJASUEGAEIAA8FAlJ1Lm8CGwwFCQWjmoAACgkQwqg4LwlSCS3b
8ggAizyoNroXIlfRYxLixrS5Jd9j6bBIcNkBWQ0vleBENsP29kD65cqCc8IM2J62
fnGBBd+WiPpeiKJWkzO9qaqCFvcxbhKKgl7ItfnHJ6R1pQ++CaELL+E/4kflNd+v
0gfutHWGKGBr8/aF3X1T2GRRxUzDizy23A1PdVgOwnFmSqzlQG6jCjnmnxoCxZJF
QB792slgqlsNrGBFUxSPxOftS23koNfsQ0yE9TbZicTMaCAq3dzfPNgIcjpjzb8c
DN6oc1pDs2fLyyQkDLiKKELpPp6zoJTEWjgHidfTK0BuVoI4HyOO6C9kqLklR/M5
rVYlla2gIlu7iEOwzgX3DEY3Iw==
=5BWz
-----END PGP PUBLIC KEY BLOCK-----
```

#.3.194. #### ##### <rene@FreeBSD.org>

```
pub   4096R/0A3789B7 2012-11-18
     Key fingerprint = 101A 716B 162B 00E5 5BED  EA05 ADBB F861 0A37 89B7
uid                  Ren&#233; Ladan <rene@freebsd.org>
sub   4096R/B67184C6 2012-11-18
```

```
-----BEGIN PGP PUBLIC KEY BLOCK-----

mQINBFCpUocBEADZA+p2mpQBevhEqqRwwsiYVj2wPOsGRaTfyxSmRj4ZwAxuGLOw
0CVglKt6geZXnl7+OCBBVLkyJuMxrMsYYB93FlObQEAc5shtQa8EfypFUXqwC5OE
C4rJ/e2gSZ+S35txDhXfz5+w2RYSVckrwSEEVWQKQV36rw5tbxHN3plhQ4+LGeTA
ak1dKW1yP8nyYufJ94h8vyma4fUHVZ2GEu/lBM/YW1Kl4ofjWZ8w/HJlOt2eOy6T
Bngjw7E167eqFxN+M5TRyK9XT9Yg6cSNF5OBaBEOgchhKwl2rWYcgJO5YncdpKmQ
mbzNYIwYAlG9bILa+1usodrE7E4h5l5DHXNND3w0cT+oQ4+NZ7WvQSHVRuPRzJEc
tjdev+saeNdfqFnJSx84tg6yrv11GMiqagFdvuUFWmcoyffJR46zMPEh/rKJRBAu
6kktwwhGdJIYw4t0V785Q9vs+xrcs2oKeedJCjQn4tX+TgiWTIEbRx3leA/7f7nI
PsgaPDzFkKm6gkLKDmJVXrYUJYvyYxUasMO/LRD4CXsH06KtF6l/wQEAyEQRXFn4
0TnhDNvzT/c3GM3jFoR7rfesyRWqEat1YaI56rEc5TJTv/OlDzSjABZ7qZUhpukE
NDQGlWAQbxWTfdUCE7Tvq94jG5Nz+OtN6H5sYK2aUdKsDoYkCa1eK8dQHQARAQAB
tB5SZW7DqSBMYWRhbiA8cmVuZUBmcmVlYnNkLm9yZz6JAjgEEwECACIFAlCpUocC
GwMGCwkIBwMCBhUIAgkKCwQWAgMBAh4BAheAAAoJEK27+GEKN4m3F9YQAM56gtQF
lU0xJzttaBCjSONNWYppz6Rdirwst4tUecFsapxjPN0jEpixpmDRspnZuG5kN9bq
s/UlUuyDK2pE+2mYK8Nj7G+7vyAfDmLghf/f/8ykoZ8kOWE7eA4h7ycz4ebAglll
eFwIoSf8QcGVFWvo7BaXK0w1aKrSPxJXazhR+cmF8ads2fqJlV4A/Rq74GfCoIvI
uyIzh4tG1SiqrOG69dtQUwvlritM3L+k0Wxb1Wg2iStt/zQSRpiS9lM7PvYKZZJk
XRHfDZWjcgqGx3Ap1d5fw3RS9F+hMf1jUp/d10tcgNPe0TytHxW/Rgmc7u8PDbdZ
1YEvpbWQu5GBGbD65zjcr+mq0eT88rjOyAwje2MiM+XF3XrVMM1fNe+2oMeyzA2B
gPFG46nOXdEjc4uDACgfvb5JeffnBMtnBQTmO6YQ+ogS5X7b8QUdh6JQlNc8Tbg1
jQbtYUYOrqO9KpRmQR8oanm9uLul8EFGhTwlUfBkgY3kstiJvisSQmwVdgv6MYue
oRvPf/iwWjC8ApslsPY4926uo/1MF5RiJyGR2wxhNNxXQBy0WiIqyOGbCcrsUkx6
Xr48aNuw/yxHoRiX8bGkg0m/NBHUn/G8vLT2LO6jkcSXLnlIlKY/lWoIwQnMXV8z
Knr8WxcGdjZ6E/2VomLQQx0jb4aj9mp16YDTiEYEEBECAAYFAlCpWAQACgkQjJ5k
euVkK/xR0QCfTgWGJ2jvWobVNz7GAz7O2nzYovMAnRf9Ig3UsQYfh1VztDWI75sc
vxdCuQINBFCpUocBEACd0U3FCpxiWZz187gNwN7Fm4dSV60JN0ZrDQWynNoONqap
jiNIgG1vdiC+TsEC+Rzoy7HfaFS9N8YEPepmEULrP8IQ8geV86AJHbhhTDlMHpal
```

```
GwJnjTgRvUXllKImbIDX7sbgFrPLFg5RHFl+d8fazE/CKXeZ5QZ8IZnjV45Jmz1s
+6OJ8ZgVaoH+VyWpy6HEoTseKmEC2ERDX8y5NPDEvPkjVoH+nttOL2qHxsCwoHxP
dDAHuVZtpH1DBEXHXLyLBTgTUj88CqHGyJMCEhtt7IcMIqe2XeGoLTwRL30n4cYN
4mBMRU2gAg8mko+nsNKQ9lCYk7j7vyxuxlrs6a5hBOIYbf61Z+mULKnFdYNDM+u5
2Ne2a1bWfLUwjYxXEg67T8zOPn6XKASF+6tjtucKzjMyOxIDn1M06su02Uwq/f0U
DQZNeTdiUP7kdE0W+OwaIboBbOXdM9bE4t5Fl1jQStFFe3Ciadpq5PI8bShqYWET
+19PSjJJY0ILPMiX1TuiN7ErIXZ7d9MKPwCbX9YBggrkoGXYv43MGBUHkdvHP3ZS
6cPOuLyUfrlmZ8X4mz2YyfjD0KqGumLoTpCQIPnX8MJDhAyAA4TH4gaz0TEU4SFh
uOgVy2hAa1oCJG7UJ15mAz6c+WriVWkZCD2TPgZ50JKGzDcEOfvpt01SneEE+QAR
AQABiQIfBBgBAgAJBQJQqVKHAhsMAAoJEK27+GEKN4m32ngQAI74KZiHjG8yivui
dS2BqkzamBr047BjZMIJN5Jwgs9R6ojTWqxcj1IkNkeKqewmJkBlCGfaXQkNdgKw
wno4qthdEJIOj6NmzrdlFHrhq+FX9xz3DdV2KO6l/sTafVCGkKXBVLueEUZQ5pKv
/++HPUsVC/n3OtVD6ZtlbkSrCkjwRtovniQsSqfoH5iFgRwOTU5uhQMC/9ckwSqd
8DPb2kE7rm/GFtJmub3tC5BfNBEOG1wlE329BdlPe+LtsvUq5S3puWn96zh+qFGb
Ir215xEN1aALjezrnIV7R/5KgpwqTZZp35EGzSLwITKy4B92Tm46FXtD11OEf5eM
6vMlpsbd5gTSMvl4RgBpHWFrr6Mb6AMLNjDSD1QDafttay7ZvOx95rCU3lCbJfov
E59i8v8WR1yNMXwe6/v7ZGeGFpatVbx+kXSgIkHiCFbGOtv1aFXuophuIYHmYMO3
sxYtR3Eqjlv5rFtv8eA/oYvXDeh7DwQhMJ3Cy9yvbz/NzaH+fyDizSnCgFWm0XBg
CEeYErpsegcqhFtbuJRF0FdP7OhrSgGgYSOssRzeOhTbcafbPlt/ngEleSYRQXKn
Ffomz4fcGjZjVcLMiJDm6A2Dvii36jGjeU61W6DaS7ILqMvdjSUnO6+eUuUY8Dyg
HQ/SHnxO1mCp/Oz6KhHd/Yhg+jM6
=RTPm
-----END PGP PUBLIC KEY BLOCK-----
```

#.3.195. ###### ####### <jlaffaye@FreeBSD.org>

```
pub   2048R/6AEBE420 2011-06-06
     Key fingerprint = 031A B449 B383 5C3B B618  E2F4 BAD0 0F0E 6AEB E420
uid                  Julien Laffaye <jlaffaye@FreeBSD.org>
sub   2048R/538B8D5B 2011-06-06
```

```
-----BEGIN PGP PUBLIC KEY BLOCK-----

mQENBE3sxXABCADDNxQCO8nHrTUJMV3tTT4Q1m9Cx0ZVeo1f/qUF3IMO346VYbQ7
4ghzG7cwW2Ey8uGJmMl25p6CLIMG8eFPJHvtwCFa2CB8abab/WsfELNUOuMFyW8c
HrnZp7B3I5YnlcIhm8RlP4labHTcU8mkjd9tlabmvWcXIIMKZO6IxSk43h8Btnol
AUW8eyHi9so5ohwnGT/0OYskYlPKpBUAIXIOmaXmg08bdix/EjWtWRaHVWxdMIQl
ZMseByIlSTGCSdEooZOFELfaPWOWFFQ0wTi/fiepDWB9WG8VvZH+1wcxotlCOVnZ
jcpYeK2scPg4BabHtd/r2UxDsxMClZkg8LG/ABEBAAG0JUp1bGllbiBMYWZmYXll
IDxqbGFmZmF5ZUBGcmVlQlNELm9yZz6JATgEEwECACIFAk3sxXACGwMGCwkIBwMC
BhUIAgkKCwQWAgMBAh4BAheAAAoJELrQDw5q6+QgIl4IAMEHNmSxHv8XxeGDNWwJ
iw6RirQOcm4WPpWGtvChlvZ8uTuZgPlqdSBQEGu7bSWTTK6zplOVmK4DYpUL2Hl3
/2/SursUjkKO2QUkny7m/fT9qlJP+PAbXiqVa2naI55QvOuXNNx4zSusP8q7abbR
bCtYHDeFE/DPNLI8GD/0Hmd8NWrPvHIwhGsK2ZzTuoGUV8q7zqgjlu7JB2JwH9dI
tdMrVM2OgFLt3Mrb5F1C5J26nut/UVSkHPC1eW7mg8HnvCUK41HA1tKhkbXD8uMP
7D3zgsuU35GHA5p9ARlETIauiVNsDzNgxWwU57BJ5hvGsmycF4M5i2/IOx/V5p2g
yr25AQ0ETezFcAEIAMI/+5rGOIwZwC8qGny1upk8z/XxCReW3liTVOe+f1CaPOIh
nLTpyD7+Mxts64IDO2tYQWZTw98yayGP8xCRKjBkgjOIgX/SInoAc5YAUMWMOtl4
3kGqR+RboQWKKq83VPNGRnwTXu3RMlonyt5T2RV86lgIbDSabaAUnLjWDpgP7POI
/IrpKLSJp21TXHMGobpxeLcXqPApRdKgJL9bP3+jLqbKJmLzhgwzjxpIosAWqRkb
PJdZejCfdC8mU1DpKCDUQRLVD0Sbh69jsSiepSh6BIn+lDpfRH1nLoGAhomG6kwC
```

```
pG4hCXAB6V2EvF0EBQmDMmORlDJFejDpHEbXxlEAEQEAAYkBHgQYAQIACQUCTezF
cAIbDAAKCRC60A8OauvkIN0qB/iBrnK5dmFQ4aGQesa+2myOCMgiszggnbzXDFA/
eky/jkIQiAr2xUAwQZz3iPrwzSpopCcPXKHnN7gsfRBUZ7ns2JmJWmyU4gxadbFl
kMvB+i24Cav9/ucE8r0wyJKcquI3PiS4qpUzDEdNG/k+B9/Z4oqKRCcxrjSrwnuy
iNFiIUl3AQvTgHQBpZGl9DA9zdAM+iPbm7zFwQBCpFeysEOv4bCAfHFuRGJ4xKyq
tM+aBqAYzEWQTj+WBz+zYBHOY8VOn42fwBRWeR8+Ml0BxebrNh/uJZOjJp/IBZbc
39ZjPt8SvaBUTAfKGXPZ9O2NSNEExRAKFQ01NDQfN8xxH/Y=
=QYhu
-----END PGP PUBLIC KEY BLOCK-----
```

#.3.196. ####### ####### <clement@FreeBSD.org>

```
pub  1024D/0723BA1D 2003-12-13 Clement Laforet (FreeBSD committer address) -
<clement@FreeBSD.org>
    Key fingerprint = 3638 4B14 8463 A67B DC7E  641C B118 5F8F 0723 BA1D
uid                  Clement Laforet <sheepkiller@cultdeadsheep.org>
uid                  Clement Laforet <clement.laforet@cotds.org>
sub  2048g/23D57658 2003-12-13
```

```
-----BEGIN PGP PUBLIC KEY BLOCK-----

mQGiBD/bH3wRBADoVem06r8ivhxQhCOEH06GAg5J6iqqlKIo5BmOiQ8IHo8JzA9z
TwFNbhUCMWzUusH56nNHKOTuFV7wHiR8nvK0y2yU5qTK3MHbfSeMVy4rFAKgyZae
Wf1lxRHU+W/EksFaC31ljkF01TGHVMtpKPzDSttgrrMtgstT7QKWTKcggwCg8bVn
g7MH9udGaSNY5hO3l9wIcusEAMD+erpSZgVfwojT/pliCwnvKRwNByhIWqz2y3Ly
M2+VR/IjFlpOvT4Ytrn2VC4V1duahdowNQh5x0vUPagRRYKx67OEbIcisKsGQTnT
m4FSRUfULKZ3M016uSsYNbuopctjrxHE1YJfskHmLnIHjnXhJjfmouQqOX8nQSh0
ryjCBADTi6z4ZvH3CF/C1egPsmYzJ14H2t51JUSHwEWWaj3LkILEGvHsywCIT7Xd
R34B0hPIn/ihsJF4XBEiqJlZmFhfFUmSR3/No4TYKOtMAzfo6GtMv8q19U/LQaVY
1wYY0rWCqfzwcH9vSLlpHL9afqNBnVK3XiBGMCmXZw+4klu+f7QvQ2xlbWVudCBM
YWZvcmV0IDxzaGVlcGtpbGxlckBjdWx0ZGVhZHNoZWVwLm9yZz6IXgQTEQIAHgIb
AwIeAQIXgAUCP9sirQYLCQgHAwIDFQIDAxYCAQAKCRCxGF+PByO6HcPlAJ9gLehC
AhRMepAZrGdPsPFoMB283gCbB6y04aeQlXaa9+xAm6C0ciAiXj+0K0NsZW1lbnQg
TGFmb3JldCA8Y2xlbWVudC5sYWZvcmV0QGNvdGRzLm9yZz6IXgQTEQIAHgIbAwIe
AQIXgAUCP9siqgYLCQgHAwIDFQIDAxYCAQAKCRCxGF+PByO6HT+eAKCBj8MXtxmq
l0PuLGLnR04gnauqPACg8Rtgb2XwCrgcZFcjS1Fl7/SmTE20QUNsZW1lbnQgTGFm
b3JldCAoRnJlZUJTRCBjb21taXR0ZXIgYWRkcmVzcykgPGNsZW1lbnRARnJlZUJT
RC5vcmc+iF4EExECAB4FAj/gQ+4CGwMGCwkIBwMCAxUCAwMWAgECHgECF4AACgkQ
sRhfjwcjuh2wLwCfZ0Sqh6DY5U2ZDj+JrdqX1qzEaGMAn30UALtH14r1jMPPq6xn
UuMfFjyLuQINBD/bH4QQCACbO8LantesOQKcxZS6WPSLhIoZerdMJ/b4DCd22GGu
IM4eoWiYPX73cTMbN9cTEObaA0hvXEdn8vWl9/RBV6aL/fYhAqTVGWhXu6MBJiAv
0zFeliJl2+7MqzZjjr8GSFkhM3tXEzFr+7r7/Bqnp8hdzMFUS2dLcL+ZTXJuq9s+
xUNnwt0+Qy13VQU9whTZNZy3PHHa3XRc5IbZ5FnqMM3D7twlt0sS6j253b3CXw31
qEREoLutw25X8pbQeYJW8st0xIEY9z0MikBOJvKPAUani5+eWjuJC0FlXYM4qSnz
zhBpDbQBuhQu5JgPPiXlBq+ta/prm6FyJjcK+EyJsMGnAAMFB/9DIGugG/5F+4XC
dTvFluD8zbP6zwqWRuHX9JmA+oso6ruDHiZ+Ckdz0xBfD8yoyENIRnLmBxx11uZN
upAlM2itsvAwHMm6zKGLwlN+74vhoCTzvDFtnyTSgC8as4kk4XCax2QMAueFpW+2
8/SSLqIK2UWT8/5SkP0QaN5qSFgRwhGxYgyVP8pflrjL32u+fEwo8EjNnOUHX4WY
uzdzq1t+0K2AnZH5TiUCPy9iLP8o3rBm89Qdh45wzqN9DOGePoc0v4opQK9+3TRa
vYAx6izrRajiGgUHLcYeL2nQxyi3LBkKvbp4Bw/dpxGTdmPhtyU8jYqdP5SQbrFJ
4DwXqs4biEkEGBECAAkFAj/bH4QCGwwACgkQsRhfjwcjuh3mfgCguHMdGD3Orm8e
```

```
pAU+aCOCPVkkx7AAn2yhe79FYbHDx5Dx2LAfRRRyfxjR
=lVoL
-----END PGP PUBLIC KEY BLOCK-----
```

#.3.197. ### ##### <mlaier@FreeBSD.org>

```
pub   1024D/3EB6046D 2004-02-09
    Key fingerprint = 917E 7F25 E90F 77A4 F746  2E8D 5F2C 84A1 3EB6 046D
uid              Max Laier <max@love2party.net>
uid              Max Laier <max.laier@ira.uka.de>
uid              Max Laier <mlaier@freebsd.org>
uid              Max Laier <max.laier@tm.uka.de>
sub   4096g/EDD08B9B 2005-06-28
```

```
-----BEGIN PGP PUBLIC KEY BLOCK-----

mQGiBEAnrX4RBADpu3Q03zK8ehNRHgNzTPCEVK/sWWr3hR39/hfFmdYcovwyMTis
OhW87G6uOA5C84cewrEP866l3xmkS43dkgYhcaLxPYFB94OWzSk95AEgFACohnw3
l7WgcmHyZbdfCbqtuew4RY6Vqf/UzMVzOlvrAOsla5c4ImpaFmxBAFANIwCggiRI
o0P2iw3gBY2y1aG+mTWKidcD/3O4LPoZItTzx3vWq2wQ5mwoF0n01wIhQk66UtJj
LvZV53LzEEuS6JL6LKkl/AlxKaUoS9OUf9D7nyJu/dDYHDKCj+m1UBo3AkKUcutn
FLgGFwHU4Apcy3CCblMm8j0w62EFnXjIjUoPBqgDUUrePvVfIgJbkFjl8e0LcnTT
m+KaA/98+/pHRh9EvGKpHWIUc2qHNF1BfFFmq2wzmzu9MCk67IstOWq4GiRChyCL
V9SYGJ5upRRPMvxAQD3DAclfuyMKk2a43rXM4DRbePPeqH7ZGi/yyzPOGvqLgLDF
VboM4bNJPa+Z0PX0QU6o70fyWPXQk+23suxDUgYvFrPEufATO7QeTWF4IExhaWVy
IDxtYXhAbG92ZTJwYXJ0eS5uZXQ+iGEEExECACECGwMGCwkIBwMCAxUCAwMWAgEC
HgECF4AFAkYBsV0CGQEACgkQXyyEoT62BG3+aACfbtsTiMA94ttjwscgLB9cr0qQ
PtAAn1j+sAozCf68cpUFjNc1YQyR47pRiEYEEhECAAYFAkES18UACgkQTVOzajVB
ZGAPoACgv7gaBQqC40XWmJI5CqvsjBKupPsAnRWFhc/QkldYxGG7Zchg697ohuaU
iEYEExECAAYFAkK+7JUACgkQbHYXjKDtmC2aqQCePdVXxOSZ/jEYuKnJe3HD2fl/
JXgAoOUsrK0IldUrazH9GBcxY4hl3CmbiEYEEBECAAYFAkO4ZKQACgkQ8nRzewv2
yFNmigCeJyZdNoRip/NXG7tNwXNQGq9npT0Anie+9MkjaCOWOWMO4XFyXBm0O8Ls
iQEcBBABAgAGBQJEALTWAAoJEILS9urEu56fkYQH/A+t3UGC/te9e7Ubr/iZ6hkL
tF/JANBV2YSBrM4O8wh9l0tjd+qGlq2+2VoW38fb6RmZVcAH+sXKm0BiP+v/EmDL
oxp2DlR9V8QRcuLIITsAVSCIEhuzpMG8EiPSDQvc+Rx0ptYdCYaUvvp+aLYhc8BA
cKoSDEygmtcOGo1tvAjXKoPnRqo4YFlfhguQB4UVfcf3jPUcGFRrYjGUu0NC33p8
N5fcCo0VxPnA/jdh87rYq4EWZYBThu6Gx9Mb7Jfzl+Ab8OJs0t/2nNFZlR76V/Ha
6NPM8iZ8qisVIRcUr5R9btXbjXxfFeNjDDv6R+0OTnuHOLvtEauJ2xAM8yaxvUiI
cwQQEQIAMwUCQdbJMwWDAeEzgCYaaHR0cDovL3d3dy5jYWNlcnQub3JnL2luZGV4
LnBocD9pZD0xMAAKCRDSuw0BZdD9WLjLAJ9zn1Xwr4/J4WAlJmRVg1FVaW/qgwCg
oAb8wcvCIk37Vc4ibHoaLDlnx02IRgQQEQIABgUCRHSMSgAKCRDYNLsu7fxYhyQn
AJ0dZKh3s95ck9EmRxwQhGHNZzE8CgCgolKTUWyAmMGfwQR4CTC+xKPwzKqIRgQQ
EQIABgUCRHSVJwAKCRCrGD+pQphAQSKDAJ47Qtr4yLOnAoNrO0CIq2hADRoYuACc
DMkwU7/tb4/wbhP8qPCayIEe6dWIRgQQEQIABgUCRHSgswAKCRA5vzeqwUN7dxVs
AKCaTRCe6EZjB44i5pVDPNIjg99AiwCggpSqIFnz/lls5BcaSmqBeRYcj9SIRgQQ
EQIABgUCRHSjDAAKCRCvZCSxPb07IB2BAJ4h74XSn/a5MJbif3mxZEi2arTRqwCf
UwQZc1DwKjaCzupo4Y7Oe9oiX4aIRgQQEQIABgUCRHStHAAKCRDieO2QMatLNiS/
AJwP6dD8FKsbHNapegEppE6kK+Pu3wCfWyN0ZQa06MLQn/xJunzze2w9RaGIRgQT
EQIABgUCRHSdvAAKCRAy22ifJoR+hI5qAKCO/nr4gFed8oqYUVG3Eg6GCXVh+gCf
XZd9Z4DCd71FaJQ5bYvLRjodWg+IRgQTEQIABgUCRHSlxQAKCRAqTbBO7XfqQzOM
AKCEWs7qjrLYe+FSsgKKTsqtlZUgCwCbBYtG4KsMNqlbs8nPHezcRYWrEiWInAQT
```

AQIABgUCRHSrOwAKCRAitKPqdki4FQ5gBACAqUEeFuLKCYHCRMkwWrCcMw2KRDLo
Pt3fJwDc//lUQsNZe0KpXCJv9K86+bgYNEByAPdGbxGC3ARED9dAg2WC6tF7UfGY
w+AsA4oj/s/O7HeTTzlGGab/nIpzeZI671KXf9bZoohjjGm+V2gWtcVcpfnrqrLc
7pfQoH01jJ7LrIhGBBARAgAGBQJEdMpmAAoJEM1qd61qq03bnisAoN/orlD1u0wK
dcptumJjoUnjOCwvAKCP2/K9c8xNqgQXBqgNDVKLLslgzYhGBBARAgAGBQJEdNZN
AAoJEAM3EQzGj6jtffwAnRfgHkJYCVA6DHvRx8JBJNokZY2hAJwP20A0C+vIEoN3
fsuKPNhQyI3Eg4hGBBMRAgAGBQJEdK00AAoJEKHrLLXDSN7Ik1kAnRC2aJGdtUWh
CfaHDvCXBJ6TAV94AJ0ay9Myhjmunw7+fPolmNIpCV90TYhGBBMRAgAGBQJEdXbJ
AAoJEOWLS9iqGXOkxJQAniacHefxA0jAqU2PAeEL+g7mlLTqAKD3Cr3QGtEnTirj
1h3RD2TCOIbIKIhGBBARAgAGBQJEdJUeAAoJEKsYP6lCmEBBj2gAoKdscfFF1obc
Oxy/645pZ7d77/XrAJ9syfxjyzPJGfgD+YV8ycOI/mGO6ohGBBARAgAGBQJEdKdG
AAoJEMuu3ahKVag6yegAoOhVuTF2b/FTzFC/hXn7+6J4ecauAKCZc7xvSMvRYrE7
PZDWW4kzl4hAa4hGBBARAgAGBQJEdWzHAAoJEJsk77nPF6IOP/IAn09PBdGa3z9u
AhVt52wO/8XOLSlIAKCJR+ZJDoOA3Mb4Wgoe0PQZ+QIHDohGBBARAgAGBQJEdu+e
AAoJEHvDNTBle/A9ekYAn2Pj+m0YOFwVX9mExNGCIPgy5RRAAJ9MK5Lkktxgk1pW
0E+uYLcd4T9UnohGBBARAgAGBQJEecXNAAoJEGII2gDlIth8IaoAmgK7bk2lh6i0
hqIt3ICN2+NCmEk+AJ9J9TiJU4WXnna8ua/FyvquDpElQIhGBBARAgAGBQJEedT6
AAoJEP4Sv5MWA2EcPaUAnRYYL2HqMzaolazxkoLqo7ONNbp1AKCaxl4zHvXEJTMQ
rryGG70jR+GtSYhGBBARAgAGBQJEeqbfAAoJEBS/1KonENpIoA4An3phAsRH8Z5k
cgVAt8YOGQ4Bs5X3AJ4qsndyIqer1Q5BafiL/HdqWUWXEIhGBBARAgAGBQJEeqbi
AAoJEBS/1KonENpI/nUAn0V+hM29bICBnCj/pn5PwzIDQ3UJAJ9+sJMC9YcQ7h37
Zh5lmTtEbnvuMYhGBBARAgAGBQJEfAIDAAoJEKVSUOZXTbpfYQQAnAvQZ9mqODTy
w4QbR7FwoP24luyfAJ9FsJGTayFl/uhmoPGSPT7+Z5cXgYhGBBARAgAGBQJEhE+L
AAoJEEdQmW/OAoFhAwEAoImXPk9xrkY0Eu7Qx+8RhH8Z2r/wAJ9735kIvFdemDKK
lI9LppKXu+Tkn4hGBBMRAgAGBQJEdXbJAAoJEOWLS9iqGXOkjSgAn3Kvup48ST3E
g5gtAELFhWoYHAexAJsF7O8sTSEGDpavTQmP6w+X75seJ4hLBBMRAgAMBQJEeetZ
BYMB4BQHAAoJECJ2djMwHcD7z/MAlRb+6OEt7kiit8QC7VBcs2U5jvQAmQFfsHH0
V5CTC4D+WSsqzvB8AafJiQJIBBABAgAyBQJFVLZnKxpodHRwOi8vd3d3LnBhZXBz
LmN4L2dwZy9zaWduaW5nLXBvbGljeS5hc2MACgkQJknmKMXTTQVkpw//fMOY/ado
SF4u0a7yBqLmHlJZnKqv3kH+ZwbRtHF+Avn4/GWXr/6NatRx5JZ8nljD1xUJWhcS
9hy3BprkvE2mANbIDCVO87ilZhBfTQCJn2SblWbBGBrNnRuVwGZ9EmP41Xb+ysjV
UFead61upEXtovGE2apova4es3JqLdNXYcarjMizycpcxxPXNcaZxL9zu1mWYYaM
weIl3Li9q0hCP/hdo7WxgX57ImY3cvbmHFtcaCOlx9OmgCZyFP/NtBfOMJw8cP35
B1n9ebgfwtuz5AbMirG2FdKu1wb2jaBxq3SMZ4LTkoUelu119cNgL8v0lG/ckwW8
dHBAKrwqZcYoJ23oRRTdtyrGyHHxSt/bew4Qsip/K3b5BpF9frFTqCTCuDWBWn1W
wwy4Grd0PrtRprf2UeBctP2xdqACbSYsvuQQHlCv6KdprzHLVM1/o99/Mn6eBspu
J581P5R9nWknEKSZwKIg2q0lkRX6Cg30LnbLJqKjaeyNEmbLXut81dA77L0PGRYX
gr9oK2+eGIXNYz0NjXkMw10QxCLACG6MUZbQc1iIIX6pnpIjNNzoEzWhGk80eQGP
fWRnOuD27U/RL6KyccjreJbQc0pCVz4Ug+ghQpkFh8rxuHrkD+W3FL2CHQufByJs
yWU6mDzkqYFnQB+mcnllzERymco7N/GvYquIawQQEQIAKwUCRrSXCwWDAeKFAB4a
aHR0cDovL3d3dy5jYWNlcnQub3JnL2Nwcy5waHAACgkQ0rsNAWXQ/VjrXQCfcfo0
Erz7IlfnYn7HIzAxF31nbQYAnR3HJjerhgDSzfzjWpgUCuS4Arn6tCBNYXggTGFp
ZXIgPG1heC5sYWllckBpcmEudWthLmRlPohgBBMRAgAgBQJGAa7JAhsDBgsJCAcD
AgQVAggDBBYCAwECHgECF4AACgkQXyyEoT62BG1kHACfYM3aVAFcAbb0vNL4So/P
27k6CbAAn3D+8gt3GoTL7Q+B0LJ/TkI5HM+9iGsEEBECACsFAka0lwsFgwHihQAe
Gmh0dHA6Ly93d3cuY2FjZXJ0Lm9yZy9jcHMucGhwAAoJENK7DQFl0P1Y0tQAn0zy
sIJERZoTKY/rLw3e1C7oo39SAJ4i2BoH4lHdpW1oDnv1e7hlqXFTC7QeTWF4IExh
aWVyIDxtbGFpZXJAZnJlZWJzZC5vcmc+iF4EExECAB4FAkAop8sCGwMGCwkIBwMC
AxUCAwMWAgECHgECF4AACgkQXyyEoT62BG2wxQCeIRPC2d5IdKNyy5CHsdTZ4R4F
RvoAnRWWKFoNd0I4Ing7oOetUH6wD/BHiEYEEhECAAYFAkES174ACgkQTVOzajVB
ZGAnVwCeM6pxzqKkDmkUP2+CtJZVw+fpxOEAoORU3tdMV6Z/sggWVvt+T+9xGRMS
iEYEExECAAYFAkK+7JMACgkQbHYXjKDtmC3MEQCg3/t3MX0hBoMDyum+kiGYgHSQ
Z/wAoLhnkPNS7wQkr4uTTE0xcmPsKU3wiEYEEBECAAYFAkO4ZJ4ACgkQ8nRzewv2

```
yFMr4gCeK1fA3Yhvln5VCaCoYLyqUZ+eNAsAnA4ZSB1wLhy1+KmGveraS0nxkFYI
iQEcBBABAgAGBQJEALTRAAoJEILS9urEu56f0hUH/A3zAQrzrLPPMWnNN/neJmss
h6eyLEx9eABX1EOrrwapqu3+g4MvvLDFL4t6IgKxSx1wdOueJhPNESLpVAZH6e+3
VIE0iyvrCT/nWS1IzLHiv+zF9JgoPhjOVXbyo0Do9Eix2gYSybIdTGkP28a4zQf2
0nkJr60hwcRO9ZbdECSg7Lex+0iNrEZGzWKxMp1AUMG5k00/+7i/zteJ3Am6gEbP
mttW4lwOjHxPHBmjKOvdABrTHeqtwbCA/NGl2PJ2MrRTI8NINvPIVpVOLvPGwyUp
7IQ9Yb6iTP3NBuGSfU40+rdQUTdGsWJYTUzLN2oY7JSDyBNNFSMfe3tahIkn4U6I
cwQQEQIAMwUCQdbJMwWDAeEzgCYaaHR0cDovL3d3dy5jYWNlcnQub3JnL2luZGV4
LnBocD9pZD0xMAAKCRDSuw0BZdD9WIaiAJwMr18Qw9ovub4LbTQp/UKQd6lQTACf
U6b4ZL3Ep3RmIVOH8Q704RUXlfWIRgQQEQIABgUCRHSMQAAKCRDYNLsu7fxYh/Zh
AJ93yDd8YEhcLn2cHY28l2SrWw9I4wCfdobz6wJxvP/p8+yPhZr2F7NDJ/WIRgQQ
EQIABgUCRHSVHgAKCRCrGD+pQphAQY9oAKCnbHHxRdaG3Dscv+uOaWe3e+/16wCf
bMn8Y8szyRn4A/mFfMnDiP5hjuqIRgQQEQIABgUCRHSgsAAKCRA5vzeqwUN7d9VF
AKCeiTDoLZ9owe8IlDKUW1W4fCNj9QCgl+CM244j+7y85/MG10JFwmz4g0SIRgQQ
EQIABgUCRHSjCgAKCRCvZCSxPb07IEQhAJ9Tug2UAZApuYyLwrjx3JQ58xQkbQCg
n9Qm1svpN4DPbEB7qGnk2ugVl3eIRgQQEQIABgUCRHStGgAKCRDieO2QMatLNsns
AJ9JjtQresPmW6OwfTnJxucYX0dmfACgu4ZH+pcWYdriAMt4IPJXexxXm7yIRgQT
EQIABgUCRHSdugAKCRAy22ifJoR+hAf/AKDQhZzsIQ+cQSC1Xn0HCxJWhz5aPgCd
HhfJQsQIMF1Oujrr6LtBezm61g+IRgQTEQIABgUCRHSlvgAKCRAqTbBO7XfqQy/V
AJ0TdStk1PeDZbPvZeJxyHgDRv6XDgCePGqa1MwyzEc9JNJxMbtMhOSrWx2InAQT
AQIABgUCRHSrMgAKCRAitKPqdki4FZRvBADsdB04GwtGs0nbsiMIp3SG0u3IYnr3
98i94hFd8wUnvUe4u975gPLqaCSRJkbPb779M9hzlF3BfzFaZWxS2ot0fVdhJwcA
RDkI5Jpvo40/4pE57oe5b8dnAJLOBnndYLVPo41RAGk4f6bp6IFlprZ54YPRs6IN
cBppqDcBaqHb/YhGBBARAgAGBQJEdMpdAAoJEM1qd61qq03b1hgAoIxTgdmUjPu2
3BlDr3ZQee7jrNs0AKDRQkQBTLswRXA7N+9k5j2QJh9mDohGBBARAgAGBQJEdNZK
AAoJEAM3EQzGj6jth44AnRVEkCik7krnfQP/JsDGcbIUSVhlAJ41FRQkeVJ2GthJ
LZOwKkCTVuEhFohGBBMRAgAGBQJEdK0wAAoJEKHrLLXDSN7IR7oAn0w/CnOKOa4b
+GC37OZ3hM2UG0L1AJ9lGwKBuFdjpIptrxkXqt/54M1GLIhGBBMRAgAGBQJEdXbJ
AAoJEOWLS9iqGXOkjSgAn3Kvup48ST3Eg5gtAELFhWoYHAexAJsF7O8sTSEGDpav
TQmP6w+X75seJ4hGBBARAgAGBQJEdKdBAAoJEMuu3ahKVag6mLcAoLjxXvtS4p/j
RZrUuJgtpUXNTc02AJ9Y4e7DMhiUj+7w1C69pMSX4kbuTYhGBBARAgAGBQJEdWzE
AAoJEJsk77nPF6IOy8UAoK1xUj5X6dzg+Ln1bYNhW3KHLKfuAKCAYZ+h7k+4WUh1
iP6CutcydStAYYhGBBARAgAGBQJEdu+bAAoJEHvDNTBle/A9G3EAnAtAByfabr6H
8Ah/jFjYBguLBAwUAKCAV7fnhHshZpnj/oQLDds+zQFenIhGBBARAgAGBQJEecXE
AAoJEGII2gDlIth8HUkAoIH5taCNbcyJxtpsHM25cfyucyKZAJ9liCQYp80BwO4z
nOgCVHspkJoVZIhGBBARAgAGBQJEedT2AAoJEP4Sv5MWA2EcTSgAn1ZzLhn7ENjq
8GLh+U4ZYZ1a8Qq7AKDT+LJnt/rMwM9F2GsgAnkQuIyeJIhGBBARAgAGBQJEeqbf
AAoJEBS/1KonENpIoA4An3phAsRH8Z5kcgVAt8YOGQ4Bs5X3AJ4qsndyIqer1Q5B
afiL/HdqWUWXEIhGBBARAgAGBQJEfAH/AAoJEKVSUOZXTbpfeg0An1Po8Xqi85hk
+veH0+oru+VQUlZJAJsFKAgGAp4gxrFT9wx/0eXpBfYtXYhGBBARAgAGBQJEhE+G
AAoJEEdQmW/OAoFhwiUAoJ7hb15pudkdCiWc1nibsWfIMeoHAJ97prq8n0NuIbKJ
oHCyhC3h4dMsWYhMBBMRAgAMBQJEeetZBYMB4BQHAAoJECJ2djMwHcD7lqIAnjAP
jyE5E5UnMBI/EaKR9kJLiCPPAJ9chDiiQs1etWET832850wSsDTDTokCSAQQAQIA
MgUCRVS2XSsaaHR0cDovL3d3dy5wYWVwcy5jeC9ncGcvc2lnbmluZy1wb2xpY3ku
YXNjAAoJECZJ5ijF000FIYkQAL4x6yQu/FZfI/aaCy7O1gr2B03i2yvV2GaaOaHY
gAmt40f3DzX9AYk/ISLWVB9zt9wEdt7S1Cm/DUlX3lfVfi5I9eEM9l3DDsRjxXz8
slgbIR5Rkfx9wDHaQ0FUPE/m1BLFArzyr16ek77TDxzQdo2jfWQfzfgfUGsIEUSz
VmqpJTExPfsxPW53I+vUhtQfrglnCtFr85A/CtYeq17qtKIZsUGgrWGqasJB3Dg5
u+tDJPbfbwq+ipu6DKJctt+E74mKvLskZAqq3aWtYWSax+xPBxAaLYLeEs3o3H/8
qxsBch9/C3TeN5CJKOtcMw41nq6cofTCBCEucsR25pjRGexmmmtX9boBBqFC8JXx
MyFWvW7t3lt2iKLEt/4FiQ68spB+VsLZeSTBt3xXg3yqRaMfSoJ0AzHegK6O7iz7
eFwWIgAX/129cUfJ/KAnvShtNrFZg+T0p/0w9nMh3dtOj/YEn6Kzi3J5+4ATlN57
ln29VH80238RjudDiHbDRNEaBQnBYKnJp0nqyK9yhbx0VeeP0dFqoQk0JmPojCm0
```

```
xixLQEzBoO+vDBOBZfBtqIfeV6QwTDdEu/XcAM1ka0eJxIxnyIs5hbkoWjpbH4Yo
Rmj2AIEwwNOUFCov2c0m4Sakl3qO9IJrggQPCURwbxWU95lkVEnsMWXDXInUS92V
g7XMiGsEEBECACsFAka0lwsFgwHihQAeGmh0dHA6Ly93d3cuY2FjZXJ0Lm9yZy9j
cHMucGhwAAoJENK7DQFl0P1YrskAnjIDlGZV152iILDR4rWOffMh9UE4AJ9acnJu
H0f+7Twsx+0kZLVarN6+eLQfTWF4IExhaWVyIDxtYXgubGFpZXJAdG0udWthLmRl
PohgBBMRAgAgBQJGAcSkAhsDBgsJCAcDAgQVAggDBBYCAwECHgECF4AACgkQXyyE
oT62BG0dBgCfccJy3a+19YjynymN8l0Qym/hcaQAn0Va5OryzscQKFRaiSlgEnyl
C0XdiGsEEBECACsFAka0lwsFgwHihQAeGmh0dHA6Ly93d3cuY2FjZXJ0Lm9yZy9j
cHMucGhwAAoJENK7DQFl0P1YBrAAoIkmja1bQynop5qJ8K9p8rbCnj8UAJ0SqUf/
01aCH6xDxGqPTgwY3QusGbkEDQRCwU/HEBAAhl9u9dVzrISpDQv3tT9nQlQw6AW6
4uW6ZXMprO9Abp6j452hpC/t/LSbGonB322QpHxpYeFr6NQcKbk0I0XAN39tq1E1
nDqNBaB3FpqFgsOlpSNqULSn1y/t7XXu/hDd/J/s7FXKr2vko5stZDTHEW+9oR9s
8vEVWjU8DAHltY7vIsHUEZwebotIbGObfUEkiNLoG/aP+1Fo6Gm7HyPO66oUtEmP
vnrFcfGO5djvc0/3jxKNvpjdRO8fFE/B1996M+DFmevQbxXTupQ9QCY2Bc3sT4Ej
w7hBB1Byo6AbkcfLn2A+Kua1zSn8jdQ+BEInCpYoOqfyNjY2RmLGX3iSIiDeldUB
saa6E0sJhmR4PfQ1A9q31fLTIgw3Lnk5cWjIFIbxV1775B9JLNUKk70mGN0afPlT
0HUd6irME2yiASJk/pYC+O3aGYxQYfDCxIgPYgOVMyYCXnfp6OcvhkACiF1+0S/z
XxZmEP9WVR8zVKPC0tXxcw6k5nmcwe9pgNABrUdWvo8KifN1NNkZB9+ZxAs+1wln
DZvh08X6o6TjWOh8123R1G5gfPEH94huiQKZN70lpALI33vF/M9W3C/jzIZBMXLJ
+bSIbj3oSSM9tNWni8mKBMUDuTGKKqaUdSXC73YP/BoJ34KqRsmhRMhBBBvvGfwK
2sBO2EoBSFXMzGcAAwUP/i8dNzyBAZrqCQLU0/LL4uztlpIenZT7suFjBmX4ntZl
9QQndVBeMF+YbyrdO/0tkpeu3lz0exJt4g3Zao7K8hCqxUTPS7+QExTMusAiQpQv
te20zvJ2DbN63YXW3EGgBPlAmPQjtU0duzxa1dq4WHQy0dbBgBVWipMGBKpYj4mZ
itIMLBZYDVOQbb/0NNtYc9OJXZtpffw/txiPbkdbYIkm1UQ5uh2uUI/N7bswhxef
inn2ZHtMh7U+8EPXiA3V/Ved5gGjWDddt4AAYFDasKrHeb133kn94hBfPd/eyHJ2
tPMvgS2XBdhg5/rKpbL09YeuZGoW1QSj9a/1dE+5s15lhqCB2a4xA3Kyr7XWwt/e
ZFBK55Sk115Z+Dt6Q0ZipXoZ7reKIdeZElM4IRR2GyZLK5W3TmcWLDllboluD5nX
0FI/LLazZJzTEWfMb8F5WvzyceQSsjc3Ngdt+alWYyIgGqXhhVlnUlCN+9R2/+Kh
e9/ftBkqaaKph/O2+KImxJVgU1SNAEfsddDkV93sUFTpQ731l+j/1Oj+yopuR10k
Ny1npFXVkfpUEn4r8dItKVPm6AtI7UMwR15DBdNSDA/v1n12M/koGOLovF9IZPTK
88hphpkHpVreSixBSv/KHF0mUeSEqFgtGNKbZUM+5KyO0I5jYMKpW90dtdHs5QD0
iEkEGBECAAkFAkLBT8cCGwwACgkQXyyEoT62BG0ivwCdGnHCqBuQeSM/FBOB0h/f
01jfP2YAn3DLpgqbfVb0MZfxffpFg3K6fWkX
=jGQA
-----END PGP PUBLIC KEY BLOCK-----
```

#.3.198. ##### ####### <erwin@FreeBSD.org>

```
pub   2048R/0x517BE614A5C1EEC7 2013-09-24 [expires: 2018-09-23]
      Key fingerprint = 6AFC 44AA 53E9 82A4 4BC7  1DB7 517B E614 A5C1 EEC7
uid                  [ultimate] Erwin Lansing <erwin@FreeBSD.org>
uid                  [ultimate] Erwin Lansing <erwin@lansing.dk>
sub   2048R/0xD7698209D2B4D6C3 2013-09-24 [expires: 2018-09-23]
```

```
-----BEGIN PGP PUBLIC KEY BLOCK-----

mQENBFJBWwIBCACkWUhNiDibgK+3jZYZb8uP2dyJsHsGQd8ATtRNUHLMWBVIUlgk
h44M50fymsDLUbd4yFLHZheV0q1dU6NyQluKei/gm6BciIwqbrAQOMSyjlPHm1LY
vWlULYntZjT5IPWgDOdM9dviSNKOShKWe6WWomri5EvZStKtc2YiJIkgoBpC7rEf
IlW6RetcMWrZqCyjPMSJ6yqo6Li/UX5vnuhFErxV12Ah2E8tqXhJs6/P0Uo31gKP
i36yV+vabe7mvroGfelpyQtZccep1gpm6YglknhP33wvU+fFNYZNA24Ar0lln6CM
```

```
spbM2WbjY0D1ZXI0jfPkts7xC91ZTvKcn/xlABEBAAG0IEVyd2luIExhbnNpbmcg
PGVyd2luQGxhbnNpbmcuZGs+iQE9BBMBCAAnBQJSQVsCAhsDBQkJZgGABQsJCAcD
BRUKCQgLBRYDAgEAAh4BAheAAAoJEFF75hSlwe7HK3QH/1haXfxcN4YoK5HzrOB7
xTc5QxfXRZrQSX8OdmyJeP702tW11tmMfqygPR5qnMP4saSRFtWAvLjThwkpY+6l
f+yRn61Ztx2NMS3xCrln6YocgP8uXJH4zAP04EpRmhXBu40cbGJBhHDYlBeUHGZO
NDJq3/7KeWadmubdjj7zrgZ8yd019sPimu8wqIQ1fAXOXmLd+tzzPGEHWsxCls5M
hNetjmNsAFgIY3gR8wL4Cw9CGpLpIVP50NhrRqyOEsCTaEGBfmyXEQb0UixdzSwy
f1jpTL0zhaaySyA2l+qKZY1lb9VacG5wd5TWwQBf9NslNpQJEsndSVjx2m8C43/x
t+OIRgQQEQgABgUCUkFbmAAKCRCrL1pbFSVpkHqAAJ4kWdwy/xyFt18wsh8Nr7AK
fNf1rgCfYvBZHYZ60J4VhdEuCsy6daTf3/+0IUVyd2luIExhbnNpbmcgPGVyd2lu
QEZyZWVCU0Qub3JnPokBPQQTAQgAJwUCUkFbSgIbAwUJCWYBgAULCQgHAwUVCgkI
CwUWAwIBAAIeAQIXgAAKCRBRe+YUpcHux58NB/9+M54yLT1TgxsGZdIswnC0teFN
bat0mlh5HzRii8/TqqwN5f9o7M121j4JhQjIIJ8HfvY5gc1iKc3tTJnVwHG3qPzN
8YGfPzkPNejgoEJUKYbC+2WinPECylpOayYLWWFcZigP3j6KDsmKs7fxRfhnEIA+
v7qf4iV/iF46CPY9CJpeIvMHsxAhUH+gv+LCtKcS3nhKNgruEnndj3X4Lx6TTTZ6
doLEs1uIFjCbQ7XDm7CNppmVX1nKH57g+B9jUDisaU9/HigF0mK4ivLKLIduz8tW
7a/9r3LLOCeqO/dVifLWR9qryNDFGsenX1HbmGrKiBojH4YCGjDB+d0ciKUXiEYE
EBEIAAYFAlJBW4IACgkQqy9aWxUlaZBlTQCcDJhRpCZADib74s5etEO74bSP3rcA
oKrRTLbRfO+BsHZ7LanhDPEYDygouQENBFJBWwIBCACrmswiv/1YDvBXo0cP/3/R
dhyEFMJdnnsGMF2A3VtMNGSyZbe5gRSce4bj+Z+KluQuocd3DPMu6AfBjGthJSHV
eysrO/8U6X0ST0B/aoY31w6DzwycQhI5b+AvRll3dE2IIyLD/ohPJGBaLkJ7fYWJ
EsaT4BmiIYe10S8tUDtEa5YQWCiHl35an/w+J8ro7qLXIC5yd1/8s6EoO9vrnJWN
5/lsvw4PGrbtYsLlfmWCavLxxDD7a156kj48vFU9KylHGOAaTMigmUUGMY7VVPeT
5viWMuW8FzQnCYhEESuUF+nR5LHqLaVQrWWqNyR6X9GfJUw4iaVMPM9ZFP8cIkU5
ABEBAAGJASUEGAEIAA8FAlJBWwICGwwFCQlmAYAACgkQUXvmFKXB7senygf/Wz5w
9POmpIihqUZxfHxpdmFHMKaXy7k6cuF2Dnq7Um3gySDnIUEscWL7pkhnEZ1gmh/P
M3RPn514P2ya3l91I4G6vM8zBnVPqlxZ79ClKZkulFHSXvcDMuVCqpGezVvyt8SQ
lXeaz1/nlW7xgrIIjap6xOhBPIai+AKzn5oSwb8kT/2sGS5w02QiinxxwqECqlt6
qAghEdJihJqX11qFe6It/G2Ry0mgUA0Lv5yGysCzVKIjif3h5ngngHhFdiLZ2zvV
WhpC3/aFtWZYs3SVVi7+K0Oz/rr92E8DNTOip6VDOzqqx3s3+he/erSO8nh9XIoA
AAz6JG03Ncy689PBrg==
=BIeN
-----END PGP PUBLIC KEY BLOCK-----
```

#.3.199. ###### ######### <martymac@FreeBSD.org>

```
pub   1024D/10B87391 2006-01-13
    Key fingerprint = D59D 984D 8988 7BB9 DA37  BA77 757E D5F0 10B8 7391
uid                  Ganael LAPLANCHE <ganael.laplanche@martymac.org>
uid                  Ganael LAPLANCHE <martymac@martymac.com>
uid                  Ganael LAPLANCHE <ganael.laplanche@martymac.com>
uid                  Ganael LAPLANCHE <martymac@martymac.org>
uid                  Ganael LAPLANCHE <martymac@pasteur.fr>
uid                  Ganael LAPLANCHE <ganael.laplanche@pasteur.fr>
uid                  Ganael LAPLANCHE <martymac@FreeBSD.org>
sub   2048g/D65069D5 2006-01-13
```

```
-----BEGIN PGP PUBLIC KEY BLOCK-----

mQGiBEPHZKURBAD/4O6BhuBlZH0ptJMLl3p/A+Ts0gBinSPtBL0tA82TBSm2uFRd
8ehlKBMwyNQg1coTJWW8omEwAb+o4E8vwS4OOzzSCesNMgnXganMEE/STapgbXvi
```

```
fh5Equ1GEeYyFvj9jaUGVoy1OxQzRAmVWtsV3RiV+mHDrBSJjLkS1CdaiwCg/RDB
GxVmtywOwdmahcaHZb+dMD8D/1j417FsO9vnsenyS3fjLRNJJuIBevyX4WFqn9Bu
fpt9M2l1C7YXvu4TMGkobUvmMsyEoPmQKAm66ickDUEnrwsLGzRWJBN/yoN4CSoS
vqS04f59qObOfJa+a64Lg6Y5EGzzqnQvQK1A8Fdw1uSXAcauzucEMyld4sOsIEXi
sLuFA/905RotLj6DVEl70+z3in4J64G9lLWdwOVmlANi8zUpIVUYobTJOMTdT7zI
xNhYcjYqIc3WIAJycCJPMk9hk9SCra9ETNcU6GkusmyFdNr5YmRSRnz0etlTW6rF
P7Dgj9b/jKMPh4NHJ8+cO77EPCsN8tz60LuMLXRboHAdrAi5j7QwR2FuYWVsIExB
UExBTkNIRSA8Z2FuYWVsLmxhcGxhbmNoZUBtYXJ0eW1hYy5vcmc+iGUEExECACUC
GyMGCwkIBwMCBhUIAgkKCwQWAgMBAh4BAheABQJMmnBZAhkBAAoJEHV+1fAQuHOR
SloAoNpk638zaargeIyuzTKfV3OEt8bDAJ4oXhCjGOmIhDbIjILHQLDG9ozsV7Qo
R2FuYWVsIExBUExBTkNIRSA8bWFydHltYWNAbWFydHltYWMuY29tPohiBBMRAgAi
BQJMmm9xAhsjBgsJCAcDAgYVCAIJCgsEFgIDAQIeAQIXgAAKCRB1ftXwELhzkZ/q
AKDyek8AbHNoIEFU4aKj9ZAxCyy57ACgtCnaOXA8TRY4ehdyAKHwwYROoJW0MEdh
bmFlbCBMQVBMQU5DSEUgPGdhbmFlbC5sYXBsYW5jaGVAbWFydHltYWMuY29tPohi
BBMRAgAiBQJMmm9OAhsjBgsJCAcDAgYVCAIJCgsEFgIDAQIeAQIXgAAKCRB1ftXw
ELhzkRNMAJ9gKkxH4i/zQvgtw32ilPgyVvlnqQCfRDI6ESnizQdNyXWwnTbzXnD2
Afy0KEdhbmFlbCBMQVBMQU5DSEUgPG1hcnR5bWFjQG1hcnR5bWFjLm9yZz6IYgQT
EQIAIgUCTJpvXwIbIwYLCQgHAwIGFQgCCQoLBBYCAwECHgECF4AACgkQdX7V8BC4
c5HzwgCg1hCgLsdxVIT6kx9/ejMcfITITJAAoO6xYuVfkCBk0lprOgAWeeWXsP5O
tCZHYW5hZWwgTEFQTEFOQ0hFIDxtYXJ0eW1hY0BwYXN0ZXVyLmZyPohiBBMRAgAi
BQJMmnSxAhsjBgsJCAcDAgYVCAIJCgsEFgIDAQIeAQIXgAAKCRB1ftXwELhzkS7s
AKDpM9SQcvBVkmHQBrb0B0ZaRMIU2ACg6NTKumOvbvDgF49sRaVXHl3WLZO0Lkdh
bmFlbCBMQVBMQU5DSEUgPGdhbmFlbC5sYXBsYW5jaGVAcGFzdGV1ci5mcj6IYgQT
EQIAIgUCTJxEgwIbIwYLCQgHAwIGFQgCCQoLBBYCAwECHgECF4AACgkQdX7V8BC4
c5FD5QCgyc4QAoRqHFkyCcPIn2Onyh7OcLAAoIahqNOxLn6qTNKHTEc8uhKauHvW
tCdHYW5hZWwgTEFQTEFOQ0hFIDxtYXJ0eW1hY0BGcmVlQlNELm9yZz6IYgQTEQIA
IgUCTJ02PQIbIwYLCQgHAwIGFQgCCQoLBBYCAwECHgECF4AACgkQdX7V8BC4c5Ga
NwCg5LZThwqJ5ArvQVRDlgJDAub1jWEAoKUE1GjKMNd3y9H4AFAqr/kukqhTuQIN
BEPHZMIQCACJjfWn16Cg7jpvy/SsGAulMEcLI6Glkzp+g0/JyYvNfvvaRGX1hJNw
6pr1u0yU2FJuZo5b+avZu7P7UnCu2ZWRk8y0WVNHG5lie/jPy0rQBF/DhP6FVqk/
TdcDECa1Ncp9EE9vCuZGvEgzjvzgxhQ06/d6Rtzxy3C1P79c0j661raPeWzX62M0
Cj0a0ljdvvm25hv41VT1GAyX/punhrhnBiZwm6UGVu9SQNsOD15pWqMKD26lpwP9
qA9XHnsOknL3yXl542T9BWffZh2I8OUE0XL1LSSsoPC6a7wV/Vx7cgTDLU3Pv55l
ERY0p8uadTOCIu36tPkmkuJfoWJF4OQfAAMFB/9YTQ1dN+c2yl8C80VJO07wdNln
VKQNcCKtuIJXRygcqC4gj8EI4qMofuJ4JTSWdApJjp9AgxFWol6AyYnW6oQU9A3D
GVfeCc4MpduCFpdnex4U82UdwPB8905kAmuH13OIV3vIEqknpqaygDrJ95E1rYUQ
lHzlQTHk+JxdqeDvvQfmrLRhPzgQtlukl4wjy+Kbp7Cr3X247c+5y1iAFCJ+o+VO
dSlNlckHSWbV8yKvJMy7iF/HfvxJmMR1koU+SvCuOcL6A/CvS0JdLo6gIJJwRHFb
+4iZBR9UUuU4AQBH4HIeSCFREczk8BTIPR/97OQI7FmGUSFTafxLHrww2p/3iEYE
GBECAAYFAkPHZMIACgkQdX7V8BC4c5HIQQCdGivImEAN/fic1R59mKWpF2NRNJwA
nRUyAyZp4AGCki3wKPxtkeS0295b
=DB+6
-----END PGP PUBLIC KEY BLOCK-----
```

#.3.200. #### ###### <**glarkin@FreeBSD.org**>

```
pub   1024D/1C940290 2003-10-09
      Key fingerprint = 8A4A 80AA F26C 8C2C D01B  94C6 D2C4 68B8 1C94 0290
uid                  Greg Larkin (The FreeBSD Project) <glarkin@FreeBSD.org>
uid                  Gregory C. Larkin (SourceHosting.Net, LLC) <glarkin@sourcehosting.net>
uid                  [jpeg image of size 6695]
sub   2048g/47674316 2003-10-09
```

-----BEGIN PGP PUBLIC KEY BLOCK-----

mQGiBD+FkxMRBADL3ErUi1Ma8ItiZAyif8+XF+sjNQkEzw49rLGShJhVGWqRXbPT
zGtTkyDmvhWXx0Wo0ogcEZPuKG8gJyTvrDktLVeDus33zNzemuBVZWYyvdOAA+6e
3kDIodoFC/ZjrdD3fFO+CyisIKfAee3xqX++izsbxw5BRZ0ra0gFlcVcnwCgzkdF
I6KcvzNUso6rxD7yaKXAY+MD/2OpMpMIbUDCUh+oTyV2WZsEhhZqlg1L5omSnzM7
D8weSSedaLXyfxcrNhvuhJ7pX2sTccIWwmaDZ0cvw9jK54hZuBs+GdpglWIxyKIN
j+V9rQdZbpFk2/36LpxB/FDC2r9ZrQYXSEghl8gVKcFYfPgayvhZK0qSbux8LPzV
mDMhBACn+e4vBMZykbTGaCT3GvFX0uj/zu/gm0WrgLjg0K/aDPuF3CF63FMX7O36
ui9WAW561UPEq8r0rpZCCWlUXuAsI1vaVrGn9Qp65LmBaVC102LlKGd1rULw2wOo
LUF1zuHv4E+kftv5caYD0uY18ZA47VKGA2iRElDvPT3gs1KJdrRGR3JlZ29yeSBD
LiBMYXJraW4gKFNvdXJjZUhvc3RpbmcuTmV0LCBMTEMpIDxnbGFya2luQHNvdXJj
ZWhvc3RpbmcubmV0PohaBBMRAgAbBQI/hZMTBgsJCAcDAgMVAgMDFgIBAh4BAheA
AAoJENLEaLgclAKQhNcAn3vHb2b2ar/sCchPl+lR5KPI4WaIAJjp9HHUeEUIJ759
BxRYO1W08nv/iEYEEhECAAYFAkg/sKoACgkQJqR8av5thQ8htwCdFGhhoo6q6UOc
tmLIunGOgQHpK0wAn39DnvAi22Xj8ed96mjRNmyZNAk1iEYEEBECAAYFAkg/TK4A
CgkQAklOUvzaV4dcAACffajzObxNZVd/VC3rCd81XsK38VwAn0XTT5jNSbZRIi28
5WjLpnGZ9tcy0dl62XgBEAABAQAAAAAAAAAAAAAAAP/Y/+AAEEpGSUYAAQIAAGQA
ZAAA/+wAEUR1Y2t5AAEABAAAAEkAAP/uAA5BZG9iZQBkwAAAAAH/2wCEAAQCAgID
AgQDAwQFAwMDBQYEBAQEBgcFBQYFBQcJBwgHBwgHCQkKCwsLCgkMDAwMDAwPDw8P
DxERERERERERERERERERERERERERERERERERERERERERERERERERERERERERERERER
ERERERERERERERERERERERERERERERERERERERERERERERERERERERERERERERERER
xACgAAAABwEBAQAAAAAAAAAAAAACAwQFBgcIAAEJAQACAwEBAQAAAAAAAAAAAAAC
AwABBQQGBxAAAgECBAQEBAQFAwQDAAAAAQIDEQQAIRIFMUETBlEiMhRhFQcIcYEj
M5FCUmIkobHB8HKCQ+E0FhEAAgIBAwIEBAQGAwEAAAAAAAERAgMhMRJBBFEiEwVh
cZEy8IGhscFCYsIjFdHhogb/2gAMAwEAAhEDEQA/AKZ3ba7URdWzn2pZpFSGWza4
TTGv9auDxPMHGcxqDA4qTpnXpTopH4xSFsXpdHWtsrCO2Ond21uwP
del7qK3kmtr2N2lSELKy0qjIShedDWvDA222LVkh32mztbyxuLJ061xcW0cMEV1OL
foLASdSAGhyJ1c60wMhJpjXLY3yzda3fosh1RzwBixVQY3ZssxQUFOeDraERoIg2
wTWLGCO6M0UyAzpArRy27cVuR60JPA0pi3mSWz/QCy0ep1/DcRXjWtsrCO2kKx5M
wQ8TqUZjSTUU8cL5t/AGoabmGUSQrbRSTF1uzesoO5aIT03topH4xSFSzqDzxc6R
1DUsX/LAto1sZ5p4pAzW+hGSVs69R3YAhUHqQ/lgOcOYIlIjgsrq3tJwOnd21uwP
UDkFm4+UrxAHH44t2l6FtxoLOzY7brzxedBGpmi6ZUTmRmBQKzkKAGpq1HhwwGbJ
qkk9iUx8N9ZHK7sdunWKFXt2a8RkdfMHDrmQ5ppC+FM64XSUFe6fQbP/AM43uOhW
H9z2+mo06NOrX/xh/rLlMMr1a7wyn07qsEBZ9vRpGrRg5UHwBA5Y7tDhix4O6LJk
ZXgniViXqjkuRGdOK+I54rQrzB6d0xtENKXAK/+xZSSwGQUiuSjwxHBHMAoe5rV
Ix7mK4MdeoulirahzqK5DFQg6yKrbvKOe6Ke4v5rqQhGEDevmFFOQXliOILl8h3j
HcJlLxNe2hlYNFcTSJAdPDUULDIeJwp2rVyPrRvQdNp2PuC5eaRtzMcoRkuPYzxz
sycQ8Z1Zu3D4YXa1XsH6LJJsU23xbe8llG8t46oj+7qLirvRtdeGXHHPklWDrSFA
oDtLDBPDN0X1CoEdTVTwqaVA/wBcT1FEB8dQF/bblHtUS2rpY2ShnR/3JkYmrL01
BNG41wFbM57/AHAYrTuWCIXdvLazRzgD/I1KZzHmY3XTkKZ6sNb6s6UpQru07mh2
stLFaytLIshjj6nUBGdAQmY8fhgHkSFWqpCff7p+/wC0ttPGnUk06v6dOmtcSAPQ
Zn2KViNJWprWtaCp8K41ThkPjd2FQoBjHlZmGnUMwW/MYB1DTQRG6UUpQOxJkWMk
VP5jhiJQyndBnzdEcxGEzKxC6VNKEcAvGpPhinUmJu70J99N/oN9WN+JvtlsooLi
EfovI/TQSyCvlJHJTT8ccl+8rW7rvBr09sfFXs45InJ+yj6wNGL/AHK0+YI/lFvt
98bjcIZdCnqIjpGjgtXyahzzwF+6Tq/Kjor2yWkjVb/bN9Qrnuix2ratuuby9uLY
3d3b6hbxQCCRlkd5i+lUJB1L6g+qgK0JVbuU1otRtO2S1b0H/efpX9YPp/ZyXc8S
dw9ueSa5No5lvbKRPKmjUqt0shU0PxphdM/Ly238fgXm7RXfl0Ctr3K1vbFLyxdL
y1vK28IkFNTDynWeCMP7qauWH2oqfGTJyN4/KxRbRxsJg0UsZvRKqu7KemE/lcA6
lqfTVcLagtJN6gNwsrr5YhiidSYm6TK2qNyAdQocyDz4YlU+L+ZLtyO/b0k0+y21
wykzMqoScmDqTnQagOA5nAUrI2rXVCj28nuOvQ+606uApr1caU40xUW8WL5syrIK
KGJIUmnlFc8bhm8WcYKZDRoJBata/wC9MGAwuR9L6UJXT5hlzAJxTRJXUsj7X/p9

```
b9xd9GW6DSW+0wLfOVQSRrJrHTrXKta4zfccrokurNf2nDLd+htvtDtgSCJSqxqg
DAIBGgY1bgopnXGUk93v1N3mphbE127ao421EmPpg5qdLD/tIxfFhpSc+1WLyM3T
EMkg/UZfLqHDSaeI4151PPDNIFw05O2rtvtqXcuhucC3NsY3EyklC8LgqdXGtOIH
PHFmdqWlbQE27VjqZN+p30lvfp13Xu3bFuFk2g3kZtpk9NzY3ArYzKKk1jcrG5rV
jju7PMrSrN/Dr/wcPd0V68o80fqMcG43xvXkmtv15QIGkIMa0U1Fc2JbLwx1O1WZ
q0OW+vYbqV47RrIXGbNCxmPTAIchXyUEHgMDMIu1WELHu1ukUW3SvJAqvKFgJKrq
IIArnyPPEx5K13kHjYN913h+5/kaa+uqV4V4UrgpqV6dvwygiIum+uRVyoKV4r+G
NU4gijj9RiAoFBzBB5jBiWEJGWegqxOQ4erwPLhiQQ0x9juxSRdt31+6rpvnUI5Y
gjpVGgqDQjPmMYPuF5ywek9upxwmpO3b+JdvSKKRVYqA5YhQuZ4n88K9NyddLokl
ltG4z2yypIkis2hNLhi7eApi+DOlWUAt02aS3tvd3V1DbW6VRnmfQPLlnX4+GL4M
C10MEXePbxuZLP5nbSvdo0Vs4Y6TKBUJq4eblhOfF5ZYNcimCmvuflu02a23dXAn
trV9vZJQCzrNlFErZ6WDkBDyOeK7ZNNfQ58tW5IJuCEztK0ec4BtrkDy1da6WPCo
8cdpk5NGE3STw7CS/ml6bLK7E0AYjzBh/ti0tCcmLIGtJtkg6be1RFC9SmjMgga6
fHlgLVK5BfRn6Huvbwe+19Hq1l6dKU6mjX/pg5L5GZBA4XSyqjJ5yrGoqfEjGuZs
sJeeB0bQ+nMAhSdOR5V5YNABdI+mw1BkUamWg4VA/HFNtbF132k0l9mO72SbBfWd
s0Tbw7xRbXYsx0XNxcExIoAyoruhY8c8YPuVKvNNd/3PSdhd1weZSaEvbDbu1bO/
tN22iTftz2KzW73OGWa4SS9uGcI9vtsVu6F2Vyauaoir5gajDKQnHh+NCufKqa0k
kW3XGxbLZ2G4bPGzxzRxXN3HZyyGGG5uGIW3iS5aSZJ4hlIXcxuPMirist3XRMdi
tZ/cOHdiWl5MZp7SLerXbJJFG13MkhdLuQCUtcNGy/paXDoEozqRngsNp3JmTjyj
L3aNzjtJUXZ7ebYpTFFGj7SNojTrEdV4iVDSRQk6omcs0sdBqLZ4PulV1iNDlwLI
rOWQL7qdg3bYPp3J21LYwbp7iWC3sOlLW5mjuaN0go/nWtItFGrTPGfjy0pCjqaF
U72id00Vpu2z712nZ2HbHdvU2u/tLCGQU/yLFgQFaRZY6LIakaga6cdercIxu6x2
TlPQTS7ts023tZidYUWJ43jidijO3oZVJNMxywdZW4i62jwB7ffTiB7S51ZMCJum
JCzAVKlRlwHHjhWV2/lLS8Qfzi16PUpL6qadLV0+GB9RwFxUmXDcztbqjOHTKigc
iOON2GZ0numPIjnUih5jlg0CGW0whuYbh16kdtIkrpUrrRWGpQR4rX8q4q0w4Hds
4yJ+H7dT6Ebv9Nuy+1u9O2O5e2LC12ix7ogt7BlsbZLOF/0IbuObpRqqsQA46hFT
nnjzjs1ebKOh7CzVsaS16/wLI2bXPe+72uBmnkmZ4iSGfWlaHVxqfMa8hg8bfXcr
0F8kIu9r/dVuksp5Ybm8uEKyxWwaYQpOwYhnFVDMRniWnkvAOuJAIb+92juH/OUW
lnuSJKZZLeSZYZISQk2mMFl0igYjBLYF49dNSRXFhNNbm+a3s5bKIiMXVp542IzU
0zIz5Yp2dqktjU67kC7qtYu4O/O3re7AMcV61zIkiK8StYgzI9HB6dNNQwpTHLwS
tXXZlViSsvus3RX+rfy61l9s+yWIjuYwgCFr+RbhQDTiqrQjGnjUfkZfeWVrNdZK
4uotyeBZ49Nsw/SEEzJqCv6qLzqM64BZE0/E5dFvuJBdW8TtKURJOm76UyMfChoM
tRK5/DDKYrdULfwCfn117HV1Zerq62rQNNacOFKUwz0a8t/KL42nYzumpo1pnpUf
wAxpHAGR6KE0NCQVBOY/q/jiEBK3nKlWoVfICpbyElR+I44GylaA2nSN5Nr/AG0d
/b33t9ocUUwku92+lFzHtcfTDSNHZvIskE8xFTGFjknRS9F0pQZ4xO8wuW0vj+P1
PW9pelqKbav9WlH7KpeGy7hdWdgxtmMFYo4UljNPJc0Z2U+LgDCqWlnTW2kPoNt2
LO53VoUeHbhGyqXlmCsBGcnIr6hThhqrqhj1XgK+6QwufeXm8R7tcSALJJLcRJSI
KNFOkxGllpkfzwcJ6Ca0c6MO2Ld7iVDDaoPb3dI5ra3YGBpIxRHCqSACRTLC7rjo
Nf3QR3ed87f2juS13nuG/ttm2/cLG+pcXzdOGWQQMvSUNSsjLmqjjhdKTZMTkyKu
xnnu/uy77l7s3HuKeMq26ytJBGaxyrBrpFDKrUpIq+r+anqpjto9zHyW5ZArZkS6
t57d1MbWppHMSWkUsR5TyoeOBVYeou7liW42x7hZLeJFeW8SiMxoSwOYJ4A0GDyW
caADPovPmPyzUNVNOmjavTSmqlOPPEi35hlBgFFC0zCqG1CpqRjUMoHHTVQ+kKX+
OQr/AAxCHVJFWoa00/Acf9eH4YtONSD12X353B2xuLXG3XtzY2ly9t81s7OZ4Y76
0t7hJujOi5SAFagNhGfD6uN6fj8QP7TN6ORQ38fx8pPpl2Z3HsO/7Ptm+2Lx3G17
7ZRyRPEQYkZhqjOoE101aNv7lpyx59OPmelpZTHQQw+42rdLhdvsttvmvWLNFuqM
4Dq3nMbqCaGlKAVGOqnm23Z21rSy6/UeN+7m3mOC2ktO3+2tqilhlE66ffvWZ20q
FRQF0jgWKty0imGWxdROHBWXNrOPj/116iDt9IbLZbu8SNPmDgsOmAoae58iIqgm
iq2YGOfLZt6gXvDaX66lRfcr3FtUvdO3dtoxkt+1oP8ANEQ6rNeulMqihCA6tQ4A
UwzHEwZee7bllWP7OedJnJq6LRy1AEU1UHwpyrnhyOVaOeobc7h8tsn6rx28lzJH
pmuJAImZmA0gDOtOGBupsn8Cm9fmEX2pZpNddNagqa1nagJBHjXDlqipC+he6+H+
RTRpoOr+HHA+tl4zCn5F82ZqiBMStUlnHTBJqKDKuNQzgSBlkKMRqQa2PEEKOAoO
BxCAmqHzz1cP7R4YtKSmCjRjqUGhQA6q5VKsOf40xMd/8bQV6edM2N9nG+3e1fbp
tu6rLPdbTHf3Vpf2n73tCrK8d1ABQ6NTsJE8W1DnjzuasZbtvTl9PLXU9JWv+HHG
```

```
/D+6xeW079bXdq8kECXhlcGJ1aqKzcSCK+GJVNOUdfav4jrd2lxZCG6lt1u4p/Xp
IoJBkT5f+cNtWzW5dbQ3qRu+7suo7w2O3rq3GS4HRQUKRuvod/gOOeEtcVG7k4+U
2ZT313sLjb/qTBFZykxvZwXUTFCXbQAHkYnm1K0OH9tVvk4exn93dK1U2lLj6kOm
igW3jZphZm6foqZgNEkxzC8ciRwGHQLlB0lofZyt01PSA6fUAk844swPpPhi1BVg
maKKYsberRvRhqFKCMDzkcqk5HA2tGxR77B9PvdB6nH1Z+Fa4ZzXGSGY7Y/pIvMq
CP8AtOeeNOpwA4z59Q9NCo8a08MUQ4sNJ8BT86mmX8cFTf8AIjHTsntc7/3Ta7SS
UW4kpPIBqMVsoJlagNMwQo+JwOL7WVnyqpuz7atosLTsSawtLJNt2+3udFtaxVf/
ABhGAJSW9RkodR8cedyL/Lkf9X9tTd7G/Pt8b/p/usSe47Auds3cS9tXZ2q5nVZp
ISOpaNq9IeMnJhzKkD4YbVwtNB/LimOE3Z31XZZI7q+t7eN6iSS2zZtebFAaAVwV
rSgZdtz3t/tfa9ouWWHU8vRZHml87NK3iThFKw3AzGoaK1+5rsDdtzjs+49l1tvf
aqGO6tVchbvah+qUYUI1xHzAcWppx29hmty49LeV/Jmd7729Xjd9JondfOqkre72
uFr19CRywFhLG0zAqvnBDBSDQ09JwrvbXx3iuxn+2dzS9PM9QuWzhJeZo2gCvqld
pDSQuaKZBTIfxwF9Yb8DtfmYk3jb2hspLtGeybp1d1OppI1PpZTWgFchg0icRB0L
v/62ejo9fR1Dq00rXR4f+WL5IZ1kzrbp+mjV4KFp+GWNmTITlwegBB5mURiuYzYE
+I+GJKDqp30HTYOz+4t5Ytt1sZYYiOpcy/p2ytXgHPr/APGmDonInLmpRassfsrs
W07Tjj3JZTeX15USzopSPoll1xKCTUVpngq0SUGP3Pfq7g1j9t/ce17x2wtnBJTc
dmHTkA4vZyMXjmpzUNqT8cYfdYXS9vCf4I9T/wDP93XJgpTrVR/6ZZG5WNwvQ3KJ
dNH6Mq+oqSaioxy11RrRq2+g7fPXubARImm7Q6JCVBC+DLXxwaDlCKLbGG3PcSDV
K0vUaoA8vAD88C/LqVZ+WVvOxC/qJu1psnZHc9/OKTPAu07aDmX3S/PRQqPwbqV4
acdXZY5ae2pne751TDad3V6GeY57EXMz1LWxYpFUks0YNASOWkZDxxuKtWoak8Bb
M63lOPgIo+57q03Sex3Qs72akRXSqrRqsno66EZgDnjg7jsI8yb+hvdr71VeS6S+
MvYXX7Sz7LPcwEXkEsTCOeJOqokFDSRa1AyxnRZaQegq1dTjfIbdNtT3GmKnR/d1
Gmrp+PhX+XCp1gf6b26Gddl2zcdwkFrYwSXcoAcrEpPTQ8HkbgAcb0wYd3wROu2P
pRttvKbreJFv549Le0hJW3QHMFmGZpzFc8NpijXxMvP7h4ExiVoo44YVEYjFLWGF
fbQQgnMxKKKpPOg83PHRVp6Iz73dlyew9bVZw3/aiRkFnkklQSgEHUtPUeeL4nGs
2Kr1HH6bd07z2h3HbXtkxF1ZsejE5PSnjaizW8pHBXGnQf5W4Uqcc/c4fWrwX3I6
sXfvtLrMvsybft+6Nd9l9z7J3T2zDue2SAWF3WO4japmtLmMANbzAZlkOSt/P+WP
P5Kelbj4n0XBmeWitHQXpM8N80IaPXbZTyOtPwIr4ggYEZyHC52zdp7eO0geKN5E
jKE+YOXNFGeYDHInESlwFj1s30SMy/cd9Qtu3rug7Zsl0s+ybF17WK9jr/m3jgpP
cIOGhATGhPp5Z42+ywp1k8N753zy5eC0gr7braaGFpAcgtVcgGgHLHdWsnnL5GmN
fdm23j71JIjGqrEwU0BK0PHxHwODdlV8X1HK1Got93T5CO3E8MksluWtZ4qiZUcA
OjjPWpyNfE5458vaJ6nZ23ddx2+2wq+ezex9v7d/R09Ory+Na+GM/wD1j5cepuf7
6scugyds9q2O1WS20ERitRTpeYGQk+pnrnQnGnj0PP5u85WkdtEgbRroF1gDygaS
KZYYJ5fqKIdYlKppppAB9QBFMRg3agW2t0tqZdcRmhumR0Acal0AhqVPMnFCW5PL
+8R1WVYg2hq+eQa2HjQH/qmCx0UyS32JLckHZH1A7r7Z2neLzt7uXd+3+75Fhn2J
tuhju9kvYk/ctN1t2rpcVrHJTUdTU4Y5e47fm4T3NTsvcVgrLUtF6/S37gtu+oNm
Y9zjGzdx7UIF33Y41CuhkAX3tqy5e0cjzEeg+VqEYyMvbOrPcdj3lO5xq0jf9yX3
AXFjLJ2B2pcm23aaNI+4d4tDqXbrd4lpZWQjqTI/qkceYVoM8dHadq7ef8voZXvX
vNaN4l4J/Uz6/XScWkREdntCJZRWz/8ArAXUBUZZfDG09EeE58nJ628XUcgEYiRl
8uvRrKt4AeOAC5iYh5GLPILh3bW8jZVahGeLLrcSxW8jQ9TQGCZsieQIamgB4nFD
a3XQD01rTTJrpXXl6vVX+OWGC+SBW9pMvlYjQF8pFTpA8cv9sBxku2WqezDFiVoN
ElGKsKMudSMx+WWJBTul0DIXfRo8x1emNgtDTmCDiinbkjmV1Oo6SIzodVrUE8OO
IUrQHB4l/V1Hprlmtak8x+eJLB5rk21oAiQLMY38wuho6ajUuviHINKn8MGpWo2t
6Kys6t1XTxHTtY992PcG2bx2kbuPuHZknvLPc7Gs1xtu3KDHeTXEbAK8BoVCuRSn
lqa4TelW5Y72u+bFyatKfQQw64bVIrRh0ZKy1EnUkfqeZ5TIcyzMSx5mtTQ5YZVK
qhHI7WyN2s5cs6NGeMkM/Tc+VmBqxcUNT8QeOIVGmgAxSpEz+VQ5rRhU0UcMueIT
g/ELiQ9dGZSDIxoeQFOYxAXVp7nsakTOFYMUpGwGQUHPOtK/liQEnAPRFrpp/tpX
lgupXHXfUJeuoUzj05hcl1c/zxVNi3uFQ+sGnk18K51pln/8YphZNg+L9sgZyVyL
ZN8NIGVPzxClsC/T1rq/cK5Ecj/f4/DFEPF61G1ainxyz/LliuoOkhcWqqaNQfUN
Nc5K89Pxwx7DVA47ad79xufy8XnW6S/MzYFq+x1HT1KD9nXqr/fqrgWH23OHGwku
9HTg1adNB7cpx0Uz6YGVKccQRi+382ekQAJQllqtKDSla5UoTnikWwdHyzj9DUFP
5a51z4+GLJqcNWVSAunIAeb8s8RFMTzV9xN/Tojr/TWuVPjgkCwFUrwfp/ier/t4
4sZ/Mf/ZiF8EExECACAFAkh7zA8CGyMGCwkIBwMCBBUCCAMEFgIDAQIeAQIXgAAK
```

```
CRDSxGi4HJQCkNfJAJ9IfvDI3Y5J+zJWC7IdLMQ3PlD3zQCXeOcK9whT1EfpFsfJ
pQgQKSUVW7Q3R3JlZyBMYXJraW4gKFRoZSBGcmVlQlNEIFByb2plY3QpIDxnbGFy
a2luQEZyZWVCU0Qub3JnPohgBBMRAgAgBQJIf6+dAhsjBgsJCAcDAgQVAggDBBYC
AwECHgECF4AACgkQ0sRouByUApDYjwCcD9NWoqaBjcSZPo4JC95NmJ9vICQAnjJC
eKOfxfZq77++Uu9LNxg/IIFQuQINBD+Fk7QQCACFHi8hT2C2/YEWRbW4f0gstMU9
0BOUBlznqaJpwcRbwUxTArH5GK0JFInM87TI+DeiznNmr97XZVprdUx81GxT2ZCY
PxIwyv6wy//Cf+Kxzh3OkiT4cdR7V4w6+DhuUz7rxTfv1owrXOo8ePOMdIkuLpJV
0H2eE+OR627iKTHOCsCs9+Zep9t9KaKE2WCAFfwR47qepk+1kY9okJyJn0opj5uY
2xnmcROBobq+kJU+cCf6kMY90v2ugbfX2J3ioF1ksgxc6bwghUW6xtlZ4mhNxbpS
B/ef2Z8FPHar9CuzJcxdBm15EHo6rzs3oqm/SlJk96c264OWmyf/wrRMPgqzAAMF
B/9Jl8AZa2llr5MxOZoJs+9bH4DsQspYWRJIzqFGrtML0QPIf9JNz+eA2LbgwlYc
wlzE9CWqxcsmkJSk4RtLBFzC3wmm4ZptxAzMP/TfzxSJyvpX3euj9UKhTJt8HKLI
ZFpi9xkYwYPalvsECajUzBIYB/lIDD/8AixfCPmwkMWvQ0p057euLTyQTMmJzutg
yEQwSeLxOGynwxIW0x/c7WG/yIkEzOiy0xyki6H72cykGKjZCnAs6PFQHSMqNTGA
76DmQsg1vUwrdqpCji1rG9oNpMqTwSSuGBcnWE69aJaUc0Nubz86heLF0ZwT5CEW
J3RNkyQD1wgLlnGFzFMf/IDaiEYEGBECAAYFAj+Fk7QACgkQ0sRouByUApC+NgCf
Wl3f9A7RglYuxkgxVKnWlXgWtigAmgKgQFhgdX1L2lIHUi27R3dYoD10
=VNnr
-----END PGP PUBLIC KEY BLOCK-----
```

#.3.201. ##### #. ###### <laszlof@FreeBSD.org>

```
pub   4096R/012360EC 2006-11-06 [expires: 2011-11-05]
      Key fingerprint = 3D93 21DB B5CC 1339 E4B4  1BC4 AD50 C17C 0123 60EC
uid                  Frank J. Laszlo <laszlof@FreeBSD.org>
```

```
-----BEGIN PGP PUBLIC KEY BLOCK-----

mQINBEVPgQYBEACvR8zsof8gLi7pF4331BIVluP61Z4ICzkg2lWLB0Gj1feCbBcA
neds8gqHJ7vxArQeYTBV6Gefk4mvCecxo2LGFEcsDuns2X1hf1pXz4AKvtYoVL0e
ytW5s3bRdxX+gekv3KxVQjv4tJU2surbW0Hv17Z4m4ZbRfn17dzvpMwtiZmP3kMX
N0qAeBs4MZxmWhfYHapc8du75XfpvvD2W4I9VBJXd6DLKNksjq0/Ih3Ygh4kEVxH
6xQT+lL+6yVWTl8XQpJs3u0OPpY/dVjI98DaZucW/Lkh/+uxZm5ndExi4bFJ40rY
KfqCsbGAYPOj4HKDkcgNZu+MbC6nIuIuh/eK8ZIpSlSdkzJ2r46wOBHLUJlJoxH/
P4Ly5cXu5lUX2Mf8/HahPSY++5xIoSI1mpqruJyQZxhF4J56X1Bn0BnMmFt+uXF7
O8bjQi4XQJBurcSkAuBnTQlohuAXDfIqeGqqMN6iDGTGCOL9R5WZ6nasyDL+qPA5
WK/ooxINQWPWbTikYb3PZK7v8ABBj6TYAAGxAYrly7boIVKxYUFbotH4Y8dmXUEr
p8Hj+tFZCk6AKBn/lCLsM/vTs0ylaSHJOhQc49fj/PETGSQLVjd8iH0l87MfLd9i
iLnd0m/Y+ecCobgQDGnDQiFqvsJF6VI+/bisOJiE/HdOyo9j9K3jJ1l4gQARAQAB
tCVGcmFuayBKLiBMYXN6bG8gPGxhc3psb2ZARnJlZUJTRC5vcmc+iQI8BBMBAgAm
BQJFT4EGAhsDBQkJZgGABgsJCAcDAgQVAggDBBYCAwECHgECF4AACgkQrVDBfAEj
YOwJtw/+Pe7qOPCqTUyi+w9k0829sinZIkLxpqJPSzzYaHQ1QGIOg4wO5yCER49n
Sp7V/S1cNKXTIR+YU2Pf2dj/s7Ot6bRXl9dDnUgMjkvNEEIO6a9gazZSfD6+5ECL
DFEcJ6n4En02dCjsZQ3uR9DITAZcd/Y3Gczaplwd9LHpUoh/nG1Dj02+6fB0E1wQ
ebm518PDvbCaQvggYIPc8DvS5DO3GSRLQ64a2bILYOP1UXPGn4X/0yoayieyO6lD
HFA1gVCROtgG1II0ylDWH+Klp4nAyRcqoYfF5kHWsvQS9N27gf90F0XEALjxCCEu
Osy4rtDvg1mU1AK0eflyZImJBFfEOXZrEM2TYo+H5X1KLEMlCzgz/5MoOQ3F896u
K1Rb95LuF2BJOJsnYbHTEURwloif0U5VIbuH6s37bVjkXDbHcQo1UGwQM/v6tPaG
YirZCgh+NpKChuO43XvQTG7CL21qqten+DOh6MBPtBK9TeZIeuGPiUkS1WcCwRbp
QwmK2wZeVaZKReqLJO0QXq06dgd4iaiN7W8p6HZe3LYbnR5d8SWyPp2RQxESOOF7
3atOTQXB5hn+pXuHpH1qKK6RkiD62pMd2RgRJlCdKZXM5UKjpAV7w/k15qiZuZg+
```

```
N0Jkod50e8O7CLTZdXTTYpifOkjdnycBY24X1Ra0IqkTC69zPrs=
=xm1s
-----END PGP PUBLIC KEY BLOCK-----
```

#.3.202. ### ####### <dru@FreeBSD.org>

```
pub   1024D/C6AA2E94 2013-01-22
     Key fingerprint = 6CC4 2180 F27C 29B6 5A9C  EC0D A454 DC05 C6AA 2E94
uid                  Dru Lavigne <dru@freebsd.org>
sub   1024g/7FAC82EA 2013-01-22
```

```
-----BEGIN PGP PUBLIC KEY BLOCK-----

mQGiBFD+vdwRBAD2rMN1ZfqBN9PCvrGHaatVwfORzhr6gSFFjxk5Z6HhnGsQSO8r
NAmU9wdINOXJ2M9tqpDXV7R9nEHTvcvjZ4Eolc+fNwGTpglpDX8F8bp5VaQ4+aW5
nwDs+JoLw94MSfbrviXCDe73Eyp4EGMoZ7PlVwvJ8oloIv7T2qtlAeUlRwCgjH4v
BOGZab9uoAqaBzMYk13FM/cD+gKe8+bewQyp8sthXrZWYbyyyIu0MdfMxpRZ45aU
eDrxuZL536qvaiAy3DmnF/nHkZX3/6XTSlkgyQbzLnI9OZVcDFA/Dke5qVk+xUqp
Vyei9HNOsS3u/Nn70HoFijsYUq+hY7aefxoMtJfer+aiJNJRj32DvUP/ZdeJ8jCQ
9ZtdBACEmRZ2UjYYMklBZdp71/HFLc+0+hxl7IU6H609Fqace+aCKRrZZ1QzzNK6
/DEnR6BYPN3eSzMoLLoAvLIzpfaUx/IfHxbyjCaXi0cYYZ9FkUUt7a3qJLSZGnK2
tA1Fw3kFBBO60t9T9cQXHv/sd3bXmIP8eUe++5dfJ5UmmK1f6rQdRHJ1IExhdmln
bmUgPGRydUBmcmVlYnNkLm9yZz6IYgQTEQIAIgUCUP693AIbIwYLCQgHAwIGFQgC
CQoLBBYCAwECHgECF4AACgkQpFTcBcaqLpThwQCffhk585hEfh9LHkYzVZIpu3DT
cqAAn2BgkvA9qN6qJnDtpcKoQh+nnjCeuQENBFD+vdwQBACc80FRBODUmXvpVKxZ
ql/tAKl30ij0OVLHLdQQH4W3+LuO0U1Uxle5IbwQHfZh6KtyH1AwafBLZ/lg6ihh
ImtvvlAoPhGqeKi2L08djYYRsaQl8snCPrcwVtUiAPqVXCkIFzmcA1dlFRUg68re
/f8uSKt41FqtkR3v+QsHdflOHwADBQP9GaQUxdrLssRNH/fEkMg8xZYLGOOg8hcX
BwNujIol+Yyq5QZFMZxaFbmdKhCnVH46cOFheHpgRQcwfoMLk4yfZkmw4W1ANyI6
hzzFHtnSLYG7CGkgQE6NS+bjTAxVWGK48SsUxS2RcxPAQmLqTEHTgoav43L/6gAY
N2QsQo4b3NmISQQYEQIACQUCUP693AIbDAAKCRCkVNwFxqoulMOJAJ9VIUzfi5Y5
GN4vvJ8KQE4+RZBRLACeOgRRbnd+Xsbu2V6mez1KHF4UUVw=
=lVUC
-----END PGP PUBLIC KEY BLOCK-----
```

#.3.203. ### ######## <lawrance@FreeBSD.org>

```
pub   1024D/32708C59 2003-08-14
     Key fingerprint = 1056 2A02 5247 64D4 538D  6975 8851 7134 3270 8C59
uid                  Sam Lawrance <lawrance@FreeBSD.org>
uid                  Sam Lawrance <boris@brooknet.com.au>
sub   2048g/0F9CCF92 2003-08-14
```

```
-----BEGIN PGP PUBLIC KEY BLOCK-----

mQGiBD87mDQRBADpSK4q7J5JpjHMPdlp4ieo4jJR9V63tvptpBOAk/nuhWnY3fpu
Z7pcxOy5I5hZDIu2kn2zkBv4CTsn9yxdWgJaSKU9nQMYpfFdCnajo0HTwV72+7eK
u86VDWZeWuuUIiHVNBUILClbOadmRFDxuCCjyE+V97o4CiUu350M28YdBwCg6LE8
dpO9NELy9LJxyhPBE51iS4cD/2CdsCXzmKaFTa+w5fCOSBzNv516qY1GEkNvmDrD
```

```
e3dgeyxaembidWjjU2vqOZmWFP64jgayvyFZChGMlRab78GKXH7DIGGrXWp9v7B9
JjCqDyuX3NGaxCDFUNJYR6nt7Q93sAT85oAV9EPeFFEx7Ksd4C1iKlGlohGwleb5
TCngBADX+A5DR9eI9E8loh9NmT4HVzvjk9kvk/vq9i0MqxgcEBodgRPibVKWTWOj
MR0T+3qOzLGiVjIL2FzVF1na27hGJmXupxU4dWoKVGR85JYNOoFBNuR2HZsim+iy
sX0gK6ejsxVhhx6Q+CQgCQ80TzuY/dD2qFuOGkda0P9Ro62yt7QkU2FtIExhd3Jh
bmNlIDxib3Jpc0Bicm9va25ldC5jb20uYXU+iFsEExECABsFAj87mDQGCwkIBwMC
AxUCAwMWAgECHgECF4AACgkQiFFxNDJwjFmBaQCcDJfb0SfPgEimiFVhsQOJccxJ
F1UAoKJrgMOoY10RAqM822JzOnn9mGXutCNTYW0gTGF3cmFuY2UgPGxhd3JhbmNl
QEZyZWVCU0Qub3JnPoheBBMRAgAeBQJCWzEGAhsjBgsJCAcDAgMVAgMDFgIBAh4B
AheAAAoJEIhRcTQycIxZWoEAoNefUsJBBCoZSmfVIPEh4g1oDmOFAJ9H6Q4/hfh4
hFTLxU7p2bLgbdjGHbkCDQQ/O5hBEAgA5LFaiwqsnyrdVB+Y7S511ZPmQOi8UwfQ
04PIWyt9a1MwGSYdUpzGAieMLe4KG6olMlLH0X/qxkVjbukwPyybeN7RNUZE1DD7
KGbVOWpyQHhAB4EPfzRJFYQEmT1x7tk0nVbF7emuK9iG+Z3et6Io58QjOgyEMLYU
UjwzCE2NYjJmMLEy1e+icfEkOs30s8XPrus/GNffVlsxmHEzxtsicw+AVnlrjLtG
xZ5DsNRqJM14L9X5qR3O0dq3BnKGZPOctIF6bRv0AC9lX9kQ1saFqv8iEHoHZ2vD
2eIplYu/bviD+lI+w6zrq/KgNHQ1n9ngzs/N14lN9C57dHTS7U9nJwADBQgAhWSk
YnYr5vUskZgVmf0joVgYNBqXIBKo3qXx0DYxGOT18EbKhtSYCar4Uhjob9fUhQop
nEd00GQVZwDTL3/STCXUUSaHRJhK9yCwgvQ+/q58yW1JvMrCA6uaca89y9DnfWxv
0lFbOdLJJQNrgLCyNweLhZcEjOSTQO6EZB5OX+z4Dgfxd/5DKWr19JKw54Qtus3s
9zZhVoQoXzWiDlYdtuGUjnVQvycegOxwjFN/TP9IQpQS8HFMfEu5GLTbRAQ3zirS
W4FtGaeI7cUqap6ot2BRd1prAXyThXHxYAARaYib/xvCLRDTfXCHgJXbqEiJ72Yy
FgGYqFTRrTTgxiXo9IhGBBgRAgAGBQI/O5hBAAoJEIhRcTQycIxZLQgAniGrL6cw
+rQG5xLeJ6hrbllYV+8cAKCmIpsp54t97HWvJTKN9GhbpQhojQ==
=iBxM
-----END PGP PUBLIC KEY BLOCK-----
```

#.3.204. #### ###### <njl@FreeBSD.org>

```
pub   1024D/60E5AC11 2007-02-07
      Key fingerprint = 18E2 7E5A FD6A 199B B08B  E9FB 73C8 DB67 60E5 AC11
uid                  Nate Lawson <nate@root.org>
sub   2048g/CDBC7E1B 2007-02-07
```

```
-----BEGIN PGP PUBLIC KEY BLOCK-----

mQGiBEXKYeQRBACVxgl1l+IwFK3aZ96X+BHzeUuGfAAWSqzZuJq0rVXhUU0KnGy6
r2HLJKwGlSQ0tP7rsYy34fDZy5BB1JajHNUIhb5SJFZH3VltQuZ3mnaLWJajm4Q2
c3TRBVVFcm4y0x/QiCcz3JvCUWHaPUUWlpbrkt57O5NTVlneOtruZtYPwwCg+3Ft
WjNU4ppXEbbsLHsIri5gPCUD/2e7RFkq1KaaqA0wfwictFgxuOZX00Do1kIFfoE6
0jKSxU3P8E01H68vZs8vGuVOLVE1pXoWoJa68zVOWkLCTE1z2U5YJumZL1mDRRHt
VfqlsaHNBLIRd9qAZsj3F5aSFu1/hCOiUkgLWQa9e/BAv76L+mCIJ+g5bU0YTEhx
XoFwA/9dF3JFdQCkrzbhS9/BSjEIXDCl7e9Yt4/6jTg14fr9Pb5hyUYYxu6i5v59
TgSdxSFUd3MaZmH3Kewg++9oqewNEYdOu/gmx7GiSKr3k0FlX+aK7UsVDjEr55Gi
XH5pqUce7y8bmx03a/pa0Lq5WLvPnfUaplWeoCmmAXeYmRFYqbQbTmF0ZSBMYXdz
b24gPG5hdGVAcm9vdC5vcmc+iGAEExECACAFAkXKYeQCGwMGCwkIBwMCBBUCCAME
FgIDAQIeAQIXgAAKCRBzyNtnYOWsEUGfAKC9mTqJd/PjHdTG0YZkBr0Y0PLmCwCb
Bl/VHprr5SrFDBdZy+vB5GIEhme5Ag0ERcph7BAIAJKt5PBfx/CEqBDS+JkDyYLG
RA3johtfG5HPVPOX1iFJgDLx/5ZKIsK3oxJLkkZQDBjzJgU+GcffBwafaTObEbid
D2rtwtqfM2EgoSntvJhrP09Qfx1/MOZs4MVJbGEec9egMgFRzUSKZ2xiYNqKOWL4
dL0TOyeLg7HQne1fuOOFEJZJtCxHAm75z6Q8deYHr7bQQ6NZuYc2qsOLjBX+M6Ig
d+r5p3vhkeg0uUzkRR9bAmtaDT3BFfxfMG0b4iTBpDW5UQ2Cp0NG+SAEaXVCYNcA
```

```
kKHZGTTI9e6a8AimsP1wOKs1TsE7WSLsk0Y1U6E7OuHLdmGwZygipfkUXR5v/hMA
AwUH/jLrMCAzZaCh6m6mrJ2HYCASRSfGKAbmfqPymEICfZ3Y+FeCCFopeatMZPyE
R6gEzHyu1hlSHV6yTfxRDV+gO6Pl9snsucJtD//ZnfNZenKsFoGJM8qu758jBA5m
FY5bTlkySmFJYHGAtpMap85j32iA3B24VmgIZ+rE/YVQUbbkaFrKN7Crvm+PgH1u
xbLrkjypklyo3iZZQo75W7SobSvyqnG3LRXkXsS1U1m3QWcLqIjKZTrrhbV3IIRK
+A0rSRKXpDt5lOYIqbJ+PwwGexlgzb31vJa0+N8qjdvbbMZIOA7mDVauEYsETkU0
Wtl5Rc1M8Qx2IISH+K3AGXHqn3iISQQYEQIACQUCRcph7AIbDAAKCRBzyNtnYOWs
EcVTAKDj9JrwUwygZFNG+oWsOA3/ikA7qQCfQkYnj9q6E0Z21p/ZTDptic+qSEI=
=yO1b
-----END PGP PUBLIC KEY BLOCK-----
```

#.3.205. ####### ## ### <jlh@FreeBSD.org>

```
pub   2048D/8BF6CF92 2012-04-18
      Key fingerprint = 66C9 B361 16CA BFF6 5C07  DA0A 28DE 3702 8BF6 CF92
uid                  Jeremie Le Hen <jeremie@le-hen.org>
uid                  Jeremie Le Hen <jeremie@lehen.org>
uid                  Jeremie Le Hen <ttz@chchile.org>
uid                  Jeremie Le Hen <jlh@FreeBSD.org>
sub   2048g/045479A3 2012-04-18
```

```
-----BEGIN PGP PUBLIC KEY BLOCK-----

mQMuBE+PH+QRCAD+9DigWKR9oHUdgiW3x6ALCp0hB6yc/lyVyGTJ82NMpec6LxTr
FKkn3aI+jLWuuq0hzIdUodYpNHUlk676ycv+m7CXpR2yOw2mBC6NcmeP4WrO95ot
hA/wumg3eOoJ2MqLXJMs8K4kleOzgdel5Q5W7617e8r/hF47kkB5OztKexAwz6hd
Kjm6CQAxWAttwwxsXcitCGhW1PF7uOTeXVTjsV7sEP60dgx7nkchsxyZsMgaxFf3
bUZk/AK/6abLy1odBthcUL3ChKg2ll+9adtOIbJybxff0iQu0SwKWI3yKqqGum7N
BKOzOrZyQ0Bm8u03AwVprr37INaTJEu6HDUzAQDwVp4V/HR8vExiBDPl5y6EYZGd
MXtUqn4OalYcTxHqxQf9G25QRAw4/G5HN95123Yz7CMSgS1UaAoTEYLhLQwMIdko
t9jM42Wm7sDOUOPCnb1Q4tzpPSyWKVgqeqnet7ON14Juashp5CrRtvscD7SPIj/e
rTsSp+qg9U2vsbZC5F/SKSMXdwR3Ws019iPXMtJHk4zalxCPh9Ve72vZrYhOpfm4
msuTNFQkUwaO86nDv5oZ231koz2vRMB0pVvkHP/0+o9DRziNwJ9L0yh5XUInXH9g
pP4IHdLrxGsSBamTbBQ8y62YIHjj3yKUneXE6gukgcRQC/kH0z2ObIeLN8q1J74K
m6Gm6qjuAg35v8nlgdNaqnMRO9oL7iAtbcu9eWVZnAf+KuVFPeQ/u0QkhGHRj6ko
85PfhOK1mKCbY0P6PUzS42j+UR7SgkR3Q0ei4akmmr2RfUcarqSLKr6GJecgnXh4
5vss5e9MtAcv40YM5H2b2C9ItvdbyGzVkgqiFBjWdWHWisk9uQOZMhMqZr2vjeXm
6PrD3mOfwEz3d76TOE66v6l8SvOZRpTSqtLwDlsk3EiqXKZotoS+DTBvhgORx5eR
70tktFA11kh/E7FY/7oZWTIebOy9BWPELTvUPXZOnmhanP/6P8I7dXFqlwibGqQU
sEwDCwjSX40XxU8cVtkmiIuPhYLH0JYOkfUhwCZZWDQY+4LNtMmkt9g7tACcbfBM
3bQjSmVyZW1pZSBMZSBIZW4gPGplcmVtaWVAbGUtaGVuLm9yZz6IfQQTEQgAJQIb
AwYLCQgHAwIGFQgCCQoLBBYCAwECHgECF4AFAk+PJmACGQEACgkQKN43Aov2z5Ku
cQD+MY79NgwOxF3ZM5y+Fnh+YxG0wSi6r0hpCC4N/ziJYNEA/RxGmaqbSvakJLDh
tc8ZHuXP+YW76DbPVcwzqQ3VP5XBiHoEExEIACIFAk+PH+QCGwMGCwkIBwMCBhUI
AgkKCwQWAgMBAh4BAheAAAoJECjeNwKL9s+SytYBAKQDnxMcties2UjE3EbZhz11
vuEyUjef+qfPbUSE9gd3AQDSGizxLvaOiStv0KofZAk/rtlcNpEc4X5VblZq/nd2
LYkCHAQQAQIABgUCT48uPgAKCRCsDK44yFFsRZ3AD/9IQTuc25fCN7SdTOls9rh2
0WdRxLV9FNeIq7q6OyMcuM4sL8L2KjXIr3QheYm718tHm9kuryhownrB3Ncrw596
D0ufZxHg9wU6CaAUCJUDZre8JMvRFmiX5SlcIgcSU5XzQjmCGBNMEuAhn+KtuYVC
GjRuTYblqeXk6qqeswO3CKFrdYRJvy+80QoaxO80c7Fn9coDOKf8/geO29ngeOFl
LAM5JCM/fGLBsO3mC26AZh6egs2EodZvdqB0ZxozfO4Gtb//y5LUwairsUzbrXa5
```

```
VOo3FOxWto9BTpHMGwY+o2O/6vwPDRjnH7fJxP0jRcRkQQVD8Fp383Qizg+NZUMa
Yy86rpOFWLu7uCglWngnbWzhgq/TRS0cFw24oRiBaBqT+LSEF7OdJR6gpyigQoSX
AzMBmPivpnAEmQWPPGo/REiNpamgmV94YdGRRnh+buP2Ad9Afj+8hptb9gV36Hv7
bLoiWXONPtfqGzgpMjPl0glNuG+XYTzBDXyIINAVXH6eA7eY1oSeWseDX2FMR2sc
WzPwesNzC6OfqURiN4C3XyiEEGwdrtc23kUw/STPqlmJ47CFEP9tKpmdq2avXNJc
gEociTE/hqmnvIjxNeKmMmPrWTMEDLrNuSEGZAPCjBdAcMpM6OFf84vVqv8rAcEC
prvcaHdbjuzCh+SrUnnbzLQiSmVyZW1pZSBMZSBIZW4gPGplcmVtaWVAbGVoZW4u
b3JnPoh6BBMRCAAiBQJPjyQEAhsDBgsJCAcDAgYVCAIJCgsEFgIDAQIeAQIXgAAK
CRAo3jcCi/bPkvXmAP0SV8bEYnr8ujohKtyIqx1b17rBEgJIzZWkmYRUAr4UhAEA
vBjzrk2m2ivDBoupHP+xN/JzCV/dJ1ryGFZgKBv128KJAhwEEAECAAYFAk+PLkoA
CgkQrAyuOMhRbEVGAg//TyjkH+bWunScIJyPWiploJc/Whg7Q3aiXVt85WktA4EU
UQgadoKxIpwroJFC+iIKS4K+wFn3QoAHFxeAwoxb7mYRZeuWWGY4fxoWUc2fcsYh
+4YH7ntlGvk/UDROHgiyA1ysnH7V9N3mcyyJOA+Teznl+Q4JXlgvZhIf2hvjlnbe
oiZN5+jlmUHpf00D83VLUXQqSzSXrLi94Q87atZ/hH90PJ7o3UefAQsMZ/8yA6c9
/U+CHib382D9/8ZqOI8gTItS5OjKI4kvKzKJ0i0ka5CmEjj7Fu5Kmt6dtsTb7zmA
JGEBPU7+rWU+wbUsfXmOm/eCO3HWaba6Z1Ia6P5LM8mXyntsxhcgLRdax13d2YeS
Y6pyMcouk9sUlVbv3qxFxR7LRTEDMk1/y24lgY/rlSAhCsyWeZFfAp2E3ynLdOND
s5SBYvFCHYvSC4y7jr1/RacBb3GXKUGEyvvV+PD6WS3mDDiGvrrCL7ogRf5bIehV
1YQ4x/zUrXuG4rlYiOVZfuMHpmWaSEd8Fz8Lh6b6nlIpDGx6twpaxGkd3Al2VHQt
MvXEqFzpWRYu3WIXhZNh8ED3yEn1a6AyBJAhu6nnHeMqxoyPqFuNsa/Rp3HStePs
OvGvAlU13OXeflRtVRi1tXuaF8t7nzowmYpl1en1I7yHJNZ6t4y7HKJ0IjN6eVC0
IEplcmVtaWUgTGUgSGVuIDx0dHpAY2hjaGlsZS5vcmc+iHoEExEIACIFAk+Qg/AC
GwMGCwkIBwMCBhUIAgkKCwQWAgMBAh4BAheAAAoJECjeNwKL9s+SILoA/0jztZsp
a3CsTVAXaCylXCBseirgjxiirtr6ldQQY1znAP4zq+D4tJjjy2Tpl6oqvj/77jQD
3pOkNLfYV8GevRoQcLQgSmVyZW1pZSBMZSBIZW4gPGpsaEBGcmVlQlNELm9yZz6I
egQTEQgAIgUCT5FuSgIbAwYLCQgHAwIGFQgCCQoLBBYCAwECHgECF4AACgkQKN43
Aov2z5IePAEAyEMh/X6UonF1BryPkS54gJpXwgysLNMHmXBD47fCVQABAOTI3ZVz
Z7/uX69ZNoOPrZMRAJtfMsZvKH5rAgzdpLH5uQINBE+PH+QQCADJ7uugXPLuUEwr
M+e37WwHVxFWQUByBA6rbokXhsiiYJcwFp+7O3dH3RGrcGO6Zlfc1ONV1mBjvwiJ
BVskAw+O3m+yF5oSJzyNDuLgX+GJ3elHpOrjRKDYaH7d6kqJu5Veh7/FC2hSD9yk
LSIhlDp+EL9MC+epkohG+SaK/76uTfsU6d9jTnd14WsiE7RWnMtqigpkHXINOWBy
PATG6HXixdKOjaE6DI4WBDLrr1Kc8ES32VwmPXQtO2eEjeZrbcrZ3PkA7a7XISBp
lgoS6ucprjVzim5Qp4csV6NO9sX/HpPkMOoR5kCfdtktU9LhuaQsv/j0gvSO41t6
dg2wH+m7AAMFB/4nYOxBm6IucZuVQ3aQK+dRTp23ogM7+SVDnYL0iIQ2qB73izMP
xIgJuG69Bntx9QQ36uso2nPt0ZmP0IEG2ykqS7GgFoqDR0DmAzc1H0tD7PS1Mqv7
5VtIv8+QOj9x1IEJ2O4UOb5J85PHXiBwIXSDLvwcSgFvayLeWcBl/hI45XQKXwSo
DpMxz02OygTD05Ksi9NfE/A3bFU0VJO6TOlmL4G8iuCUwldQojnU4ZCd0WbSr5XM
9eEB9+FflOyNDkS3JHOtHuHIJRLSLvirbZ0qx+9Cg3tc3If5DsS5L0c1P3yWMKJr
MhoyCPtlbd1DnwVvVa0jaEdED7MhAW4GTnXaiGEEGBEIAAkFAk+PH+QCGwwACgkQ
KN43Aov2z5IL7wEA2Yyq/kngs1IhurNm6HxoL1p3RCBQJu7ZI0EJvF1TRkEA/0ft
UKKVCUMfZqGpV5v3omGhzzE5C56S6ilzU7nRDYwU
=kKtL
-----END PGP PUBLIC KEY BLOCK-----
```

#.3.206. ######## ### <leeym@FreeBSD.org>

```
pub   1024D/93FA8BD6 2007-05-21
      Key fingerprint = DEC4 6E7F 69C0 4AC3 21ED  EE65 6C0E 9257 93FA 8BD6
uid                  Yen-Ming Lee <leeym@leeym.com>
sub   2048g/899A3931 2007-05-21
```

```
-----BEGIN PGP PUBLIC KEY BLOCK-----

mQGiBEZQ5iYRBADg09p5ljHhIDwhH8i265BFEL1AyW3EPEOb0CyFErp3K4H7+IpG
FeaHUrB2i4MYs2r9gAMHadBMTXZJv7ECq2AUQfm3vTKeBjVVz/N7jsEDcmH6bObY
XvfRlp9618IBRCDdcbD3Qs0Bv4tM+e0oNYBTsOWAO+bfpHYPk5wORxq6ewCg8DWN
J/THLd42Fd4HTfxTC4tTa6UEAMPz7iASUbyJr7//O/Uu+05MBKX8wuNdrH2XPUWq
MwLcgEpKSFl0xjpJUMpr3eWGvAg0Vz1UzxDUvZUwbj/5nXh2olNoMH2LQY0QwXGG
TPudevBeJ6W+UaEGCAH4Yy25hxxr9h8XI5KRlPCOjQ8i6H+EZbLRTLgOrvBWvD8B
Ob8dBACGxoySAQP+leHIe9nrKyZ00tkNI6WPEPAG+14yiCgWLJnWKi7maIHzjG+1
1Fz5+nyMUtHofmLvNyDA/V1e2LFXDjH3v/PcTCQON8EnHAoYmqSRAZMBMmDpU1Af
f/vbiOg1zwhwAhdO8y6GZHcJGJjJ8lJYs151ehSS2Oa+NRCfH7QeWWVuLU1pbmcg
TGVlIDxsZWV5bUBsZWV5bS5jb20+iGAEExECACAFAkZQ5iYCGwMGCwkIBwMCBBUC
CAMEFgIDAQIeAQIXgAAKCRBsDpJXk/qL1q9tAJ0fy0MkFt+hNcvb0OMqTRJvjYlB
KACgluazpF5ATo+dNtJifOd8kMBxB+C5Ag0ERlDmLBAIAKOlmONAuOtrVXvRw2gr
wYNA4bjQrv44PLCMGuicddC1S6+Ngp+F2bjq43iyDk06i4eXBop0uqzkGA56pCVW
51mSLThl5q/1dixiLDOSy/9Scuei57KuP5MOk5GpFBU/OZv0R+1ZaK+718+jI8/E
NGOt/rZ3ZaTR94rAn9yQzVp4prVw4F7r6Vrp9mVu2qgoYKpwpfuR4nw1kq80Z1R8
TxtUrGFYSY7nRTPI6FI6fo6BVPMAw01Xh3oKfDfrecaNtNNgM/DvkrBvZsVHu3NO
M2yAVL6LP/Sjv0uF1pK/WjP27hzvO3yha2KYS3oBu4zysyVbi7QuFvm5FmF0mKik
JosAAwYH/RWHzWWtpgXdbMUrPxFTmFhXCVVuyiHG0h3bMZigKtAMcjjYRMenhiRm
e5Z5si4VzzpaaZaVY6T7hmzM3cran4VH6dFdZy6qhBFzlJphpLwnJti/FMrF2CdY
1kthUC0fxeEDPBkYvV1izBrPQ915XYXuXdJbk/ATqeIKsqEHWSmTCLcLLtWn9Nt
X8DWU+GHMbaMAbtEfL+i8vg0WIOeSE4tlQwIkvSzfXh6Rysr7NtOuYzADD6ORRkg
Q9K802n7IYXqWhZTWKijXpf+n+NzWdXC/1UZambcfo1gcS1fotmrO3Fmq3+FgJ/A
YPmudGbHwUlAXVfJ47Atxggoe0znf5CISQQYEQIACQUCRlDmLAIbDAAKCRBsDpJX
k/qL1tpnAJ9MKjKh4P+ePXeQ+yIwfPza+MnFcwCgvVONrkQ6Byi+tZ1ilTlKR+8+
xnc=
=XiOT
-----END PGP PUBLIC KEY BLOCK-----
```

#.3.207. ### ####### <sam@FreeBSD.org>

```
pub   1024D/BD147743 2005-03-28
     Key fingerprint = F618 F2FC 176B D201 D91C  67C6 2E33 A957 BD14 7743
uid                  Samuel J. Leffler <sam@freebsd.org>
sub   2048g/8BA91D05 2005-03-28
```

```
-----BEGIN PGP PUBLIC KEY BLOCK-----

mQGiBEJHnP8RBACRTtM4Fb2oRITEwfTLIKSa5Mk0m1A7Pitd1qkjtAyFCi5V6uF/
2FXPP3Ux3M8xzrvkQNnWkYvGh5MSgkkJ0nszUvh63m5Lp1Yr/EMQr03v1HfqGKF2
SALv7eVJ3XHEEGsYq6KOcJ+2n3FkL6bwGXkXSya85a+EwQ+/aBhpEOEKwwCgl4N4
oTMEgh2Z06ZkMJrqbf4/P38EAIAN93nvAN14v41zw25b4USFzqH/JFTG3utAVxiB
NgTEkD+OkktxJFoTrZxfxoU6Od4tl+yIyhKJgj/QlH5pA/mpMeaXh+TQ0/EQAzml
d/sw7vXV3WJ+zXIZeh51yuHBY817e7izcnfmY33UrOdf4DtcplmUrfQd1eVMSo45
K2b3A/9a0tg7NhdfkL06b97oyKb0L8F92Q1sO6J5sgsEjNrUVrFnNU0DIDgbi/0t
oBpnqIDa09hhBJ1XYcxU4KMxBLpuIeuk2cDCUCVeeEDmx98GIss3hKO8YWzB40y6
7vtdh5lveaNV4+CA2xL/cDXscl+poRQA5tR0efR16jckEaEcVrQjU2FtdWVsIEou
IExlZmZsZXIgPHNhbUBmcmVlYnNkLm9yZz6IXgQTEQIAHgUCQkec/wIbAwYLCQgH
AwIDFQIDAxYCAQIeAQIXgAAKCRAuM6lXvRR3Q7whAJ9e9jjfVscKVirvWN5IM2j0
60Q50QCglAppekJH6jWStTwoq1EroBFPKUy5Ag0EQkedCBAIAKmxNvJW/W+PrE+T
```

```
JjKw6dbqUqAUNIGWnr6xgL7KYBpx5eo0XH3RCVzvRSfboA1+nXauTn/FhOtWMw0J
dkHrMQhxKSDhWOxeftKuiRiVLPXxF7PX0JMOadxOuqNSt1VWcuTxxBB2wva2Rb48
JscdFbT2u7+PHNarDgUnEobobdvbzh4F1ACaesUq4s2y8jH+YJTaBqJJuZLjLwti
C2zv7skf40I5ldud4/7ARGuumpjTrqZFQeQwPKX975X+jw5SBUJXA1ckKcgTp0s5
Yk+O5+yUkt6yzDO+CAYEaZ/xfpOhwmqSIXtdo+ilm2q3y5l+nyEVidYncRWRWYyO
iaXOJdcAAwUH/0Ixl92WezOXBqMrKVaA+abCN6t6n9zxSnwfVo92Vlfqj8Huz3Hk
55e1in3P01xXdNKnapYNkCg70WbtNQtCh0nJdGGDEWVqJsjiqDDMYa7QLahV7HPB
RyOtoAXnTWPpyk0d5WEXPLJ3vPjxqv5wKTmav3JcvVahSVWi2wmWAgfQJXYRvCU3
EEQ5KqtCBrQNdBsSRnzgDsMY2kAh02VuGTbkVlQz/rI7HAYEOL8SoR489O/MTE+b
5HtUT70rk57/3jR3QtiH/3Q7OqnPh/ATjO+pnPuhfqHiQWLWRDigJNheH/B+1Hmn
sHiSWrUmlaI0bzyIVW4Xft3nu/wH3QVSSWOISQQYEQIACQUCQkedCAIbDAAKCRAu
M6lXvRR3Q1SUAJ45iX7Ka9rb5pwAmY+fyfpuO4qgJwCfW4VAl3+NLCCP4A0Y8wlb
UtEtg3M=
=kR9a
-----END PGP PUBLIC KEY BLOCK-----
```

#.3.208. ######### ###### <jylefort@FreeBSD.org>

```
pub   1024D/A3B8006A 2002-09-07
      Key fingerprint = CC99 D1B0 8E44 293D 32F7  D92E CB30 FB51 A3B8 006A
uid                  Jean-Yves Lefort <jylefort@FreeBSD.org>
uid                  Jean-Yves Lefort <jylefort@brutele.be>
sub   4096g/C9271AFC 2002-09-07
```

```
-----BEGIN PGP PUBLIC KEY BLOCK-----

mQGiBD16LoERBACHLA0g5LE31OgOwlPPpQHnOciC0S7/mTj+XBGMi3uS8ts2K2pM
biEm7+xsyakCP98ucTs/OQmCizSrqMRJbCSX6TW/qx2hWw+QREZWZhTL+3pRJ2eX
ip+wyuOuUjlFJ28fIlil7XPAv2ly4tP6umC41+jT2BTgQObegm+17uzsmwCggCZg
VopF7lI3hUtJd58PTatZt/MD/RLMBRG2eZYfOGpHLF9jg7AoUNouMFSMADyYRLwS
vlUrcR3HlwjqKq99WucWCAkneBym7yRuNDUeZI1VBxasG8/KQKL9mEB9iweufSiT
qF4v5Hk95wpkbE4v2jGvLsvzE1D0Jj4fJgdm+Oiq/wrFIYeL6R2gzbhLn96X313x
appTA/wJix+jwlo8cgvmaCrJMVcHlaCiSkDM1UlKDQSPB5VxXazeW4EvN9YpIr54
aWzQ5elL3zhGfJZwtY+KwqBWeaHrvE6VJ8kjl9Ol0+VP7MObgfxgb9VB1oktKGuL
zbeVnCVZXbaqkxeym9kB+VUJPYJJiLGOztUHBjvxGazIxTXhIbQmSmVhbi1ZdmVz
IExlZm9ydCA8anlsZWZvcnRAYnJ1dGVsZS5iZT6IWQQTEQIAGQUCPXougQQLBwMC
AxUCAwMWAgECHgECF4AACgkQyzD7UaO4AGqT/ACfRmyJHE6XFGGVvNU3Gx1E0vpe
scsAn1yHaROu1BCUra0S4BNPVidE50iitCdKZWFuLVl2ZXMgTGVmb3J0IDxqeWxl
Zm9ydEBGcmVlQlNELm9yZz6IXgQTEQIAHgUCQlv5mQIbIwYLCQgHAwIDFQIDAxYC
AQIeAQIXgAAKCRDLMPtRo7gAahOSAJ4qAsR/hQO7F1SZ8CrRqRQoz39GXACeJxqC
bP08SjMi0oW2ZGGQH7A5oH25BA0EPXovJBAQAIf12QdmBkGQYGGEBhmFUk9XU9Au
9fxbrEc94kDisD2zpXPRuOblVTE2lVNaxXN/aVdf1AJHtpexdKjc/opvIa4TJuTI
vBA5gZk6AEpkAgJYHme3joJIHJtyHEms4HNO+yvnYXBGmFTkc/ak1o+rBwbWkvUw
IbksCSBpUWolzyThbVrRR5P7+HNsp+RcKgo8dJsU7SaP6VVmAIBTWyObXZm+eRpJ
yJMnTXUxWz7W4ywvMu9OF6C/4e4x+ueBQJ5xYRpyZbEol0BdiVQRoxEnsc1I2S4A
c5YWZuMnzRtkQV4mQfhqWrPQ5nLfVc1V5yp7PGyeJRAwIZCbTBD4wNBePXhTQ+CP
JDVVaJW7W2ComgI/1tjy9K5IYMLSXSmbvCg+A/qxEuhQQHPhlvZA4FLhxZaTZpXl
EHyvxyLxridyRfRzmE6SVCA3eyr12ewKaTXimBmcRvP0vrt4nL/SS5rlKh6RsJbQ
k0ETLBi6Zq3y0HIcA/8He2OSusyhgEBJaO8de9RF2APUOCcbt7Dz0f40iVz11pGN
8yfFb5BW7XYwnprZbD43QXjB/N7lD7lTRghLxLl0QSLs7GoQj2fXQiGenOnhsMIo
pQ0b8G8J2jCJleBBdNGQ2tedBzyUVgap3zFuy6yPIoKsip8JJNOJEz4WcpZrBJPc
```

```
UE6VNqkUzb/MHcxPAAMHD/0f8AUCDh2x8Kv1YENpefaN8WCQw1NeSgZtLuPYg9Op
7znNk+Xkl7WpZROz9s0S8AIGNr5BCpDxCg/AtdA1+fsiQXi05bV5N63LPQZNtLjV
oAvsnyn+p/ZGVnW6JhfPedJQY62jDmty4dnYNYSZWvIXnVDdRILIgGGnPp1Or6HQ
nurqIdKSnGIO1Zz00e5hGMPUsylsNBvesrHKbbzKbgp59cwvhoHk2oet5aK0+Ici
aIcCaWyjCGH/d53YTIf5ZRx3glDWbgRadPCVZiaDGdNQenF6zAVyXiJOa912sW2x
WcyhEa86imh0lfYSm1KJFYgnXLv33hlmQ2iiF4kBVk8Y6qU4BIDRJYDcPToNjmEt
lOwA3m3gkembU8uxy3mpE1L/iNb73i68xwfCHlZ1LzCnUShOl8aw5fu7C3qcytUp
t3gaD0TeHuqS4XIYBgDjNRPILW6e7IlK+3yQE9cLgMb6+vNQuHfkYr4TuRSUTWlM
sWK2opEq/z7e3LWdJrU78yHTBTVV9Myf46JpcWE2KYrCRHk564329Jvfe+uByYSJ
lCXogYpFo3HbaAyIjmcZDgbDHFaYnJ0dq/NZmK1rFVbBm2Z6qW1laG1X6ke+KcNY
HoUwEqEkYeOsovwkH0veLxvfDzBGtp33V3OgVuYa6WA51tpJQH7KgTvh5ETJBHzY
TYhGBBgRAgAGBQI9ei8kAAoJEMsw+1GjuABqd9EAn3E2CMMkEWdOtVjwTu+wWhuv
3bMQAJ4soo0qCyPCVz4Y0Ly5jvYWToXt0w==
=kszM
-----END PGP PUBLIC KEY BLOCK-----
```

#.3.209. ######### ######### <netchild@FreeBSD.org>

```
pub   1024D/72077137 2002-01-31
    Key fingerprint = AA3A 8F69 B214 6BBD 5E73  C9A0 C604 3C56 7207 7137
uid                  Alexander Leidinger <netchild@FreeBSD.org>
uid                  [jpeg image of size 19667]
sub   2048g/8C9828D3 2002-01-31
```

```
-----BEGIN PGP PUBLIC KEY BLOCK-----

mQGiBDxZg2YRBADEFCcKKsa/VS6z7aq+04C4rJ925MPEdQnGo4EVKtRv38AnqUaW
M6w2CJuDQ4iS+FL+nWaSwRnfGufftkEx0mSum1FMXQQ6+buC11LkgUYcF2f0wlak
HGr6Vo48RGz76Vi7u5tcoEaLb6uYjJfOOAzYX1aOv/T+qeGVc+JJG4LhNwCggBHB
1DpYSy35o1I7EyVufjruQJkEAKp11sHwuPcc6Q4q5hSKG3VM5TJKHwRkdoRxgfjT
UJGecH9GA4Td7vh11dMyS22RnFNS5hcCdCdoe9PkDEvwp+w30pi8uNOFmpCF9TlA
FRgwFC9pq6VveHd1PHWSRgiTFxeTXgJ0Y/zCZSitURCtlqMXMg9qnUe1tTAF99yp
zmQZA/sFaFGTLzCbPrUY+2q13b5PSQsv2D5FHFGuH3FL/rIyPexKmm9Fcs+LAQM7
rx94ipa0OpwapUwCFPg6zNqQ+67JM4KCzRsoSQPsVtCNNcEODQRMXqx6DK1tYUvf
ymCAmXUqqqVXARyDh954uBqTfRSASsqPsVAxtwmVA7rceEcIfrQqQWxleGFuZGVy
IExlaWRpbmdlciA8bmV0Y2hpbGRARnJlZUJTRC5vcmc+iF8EExECABcFAjxZg2YF
CwcKAwQDFQMCAxYCAQIXgAASCRDGBDxWcgdxNwdlR1BHAAEBQuIAnRn2yTAmJACp
PB9Nc1WjeQpipeDAAJ900VXCYeRbwhfldpGMbiGlkj4Ly4hGBBARAgAGBQI8WYOm
AAoJEHninGCwBj/nkIMAoLd0ACBW+D47AAGAHLvbnoVOUcysAJ48WGg7PqFVvxq5
66+s+xtIsYOK1YhGBBARAgAGBQI8WsZXAAoJEPSMqBtpqFhziTsAn1jBAxq4biI6
ZMO9tPDjXdgGWCu9AKDW3KmsBTCEZomtitZtbKTPiun6M4hGBBMRAgAGBQI/jTT0
AAoJEGx2F4yg7ZgtPz0AoMP+vntzMwK6UNZiXNqnicGBn1fRAJ9gslYqStRTXgv0
GytGmbrqAvKUt4hGBBMRAgAGBQJCNujQAAoJELNT4Gpva4J6gesAnjrWpLWWUFF/
Yt4GUP7Dd2dCqTNyAJ9St58kCHv3XQPIOWScicMrGTebBYhGBBMRAgAGBQJCOoAp
AAoJEOMv2scF+1/ZKEcAoKssBpCFMaSAq5VWLCO4ggxb6WodAKCv2hiiV3dHswxe
I/l25PCDATjTSIhGBBARAgAGBQJDpJAeAAoJEIXUUEVraRsDpIcAnR2iRPpS1w3i
SCqV5/5+jJx5SyjtAJ46/73g9swXtLEIUgl7z+RGg1/IQ4kBIgQQAQIADAUCQ7Gf
MwUDABJ1AAAKCRCXELibyletfH57CACMkpmNhmUxfx9Bp9ifKhvZ12ZOvv0wYlBD
3XJsXEq4aHJ+Bq2GmQLyEFX8ryV0HwSl1UfDEVsJ7IRjds66Wmo218eZp33tHMbq
02QvrroY6nbaPHXpydhAaHmY0iZcFtUJXRa9VqiAUwTVlKbUkAL0r87RBTxhIzDq
xaNZC+MTxUJphyDQYnJ8OvOuHeeMRhLrwQZJEevtb8JR5CzyrjoIn351ff86hz7R
```

```
PsThwMXTMqT9T2w98GhuP5UYRp1bFNCbAlWJwgNiLKd+6AXdyQIOouCzY5tnD1wf
vPB1v+wTi6KnU6E2VsQ8yggFcPaPovO3uKkRRAkATgN/meGtDBYhiEYEEBECAAYF
AkY8hosACgkQ524iJyD+6d0B/QCePfnQ95VTfwRpSMHu0GxbWi5ZUlgAnjwAONqq
L+iionCmk3WCHjeFvv9WiGsEEBECACsFAkY/XkwFgwHihQAeGmh0dHA6Ly93d3cu
Y2FjZXJ0Lm9yZy9jcHMucGhwAAoJENK7DQFl0P1Y5VYAnAjxx4bU+zNPpIRO4QiD
gpYZ69ruAJ4gdxhkupzsuLeXEdoZjngqbtDf3YhGBBARAgAGBQJGSaS/AAoJEI2O
PuD3c7zgVlEAn1nKfTF8E16RhQM1cqV3YU1odL9zAJ96gPRqe2GHv8yEQLtJfTsz
NkXcndH/AABM6f8AAEzkARAAAQEAAAAAAAAAAAAAAAD/2P/gABBKRklGAAEBAQBI
AEgAAP/
bAEMAAQEBAQEBAQEBAQEBAQEBAQEBAQEBAQEBAQEBAQEBAQEBAQEBAQEB
AQEBAQEBAQEBAQEBAQEBAQEBAQEBAQEBAf/
bAEMBAQEBAQEBAQEBAQEBAQEB
AQEBAQEBAQEBAQEBAQEBAQEBAQEBAQEBAQEBAQEBAQEBAQEBAQEBAQEBAf/
A
ABEIALkAjAMBIgACEQEDEQH/xAAfAAAABwEBAQEBAAAAAAAAAAAEBQYHCAkKAwEL
AgD/xABLEAACAQMDAwMCAwUDCAUMAwABAgMEBREGEiEHEzEAIkEIUQkUMhUjQmFx
CjOBFiRykaGxssFSc4KSwiU0NzhDYnZ3g6KztdHh8P/EABwBAAEFAQEBAAAAAAAA
AAAAAAUCAwQGBwEIAP/
EADcRAQACAQQABQQBAgQGAQUAAAECEQMEEiExAAUiQVEG
EzJhcRSBByNCkRZSYnKx0SUzQ6HB8f/aAAwDAQACEQMRAD8AudOkJpe40
/tQhcbYwjuKCNQxGQxPaVNpUxh0ky7N9PG8skXtRQSu6Nmd1JCbxHlTtHIwm
5fcMF6FoVV2UwzSztnswxxBnSneSCPuzErGsJaobYr1E3ILSHAU4MaSyRpTgyrI8
0oqFkkkLLGzxTGn7UWNoCRkEKOC7KZZCTIVNuNWxijVIyvZVHppsJR3K/LKle9vi
JkxG7gf3XN0891x+q7G658MnHpYSzlGpnEaxTEsyRpmXLxw7ZC/tR07sjP7yEMBA
LyKvrpFoxZjMvajAhiijLPB3k3xBUO8qMAr3VZIo3b+8DPwpy/tHphpHMk6xqoq4
JVUYlqMCKdJTEpAjj7QMcMYLAJI8s5G8necQ6b708ZWnKQPuZoi0fKQrMMhEZRmo
yrIzlhGEUsucekQ1OSX8LZe5uvZoKBBGwLFL5GJYoC9NCLx+v7r31fTyDXhjP2XP
HRyKkbLBGZVVW2xPOYA6iQuAiqGkxhs4V4QVX+L0n59Ffm3E8VOpqJ4BMixROYyF
YFXZ1RmKsskSq8rqZizMSWwBJtdNo1HI7UW9ljnaGKRUnZngkkWN2V9sSKZT3IUZ
v7mWLuOzHaRVNo9pIpRUmplYzIspR1jVikcS9mNFCYghl3hdwgDlWZlKgFvnVzJS
YyKK3V+K2LfpksaBBLCubSM2/tQYVLlsq3dw1wHX9796otYw/rOnISNSkZOQHPYp
g27tqm4tsIkZmxtLM21EbIHtwqdrOnMafu0pwFRpQ+6EH99uQFTEqt3G7jPv2l2M
jKhGVYibcmk4IIzGsTDYuFRpNw2JMJA/bpnMsnHajUOyF5UeJRtXcG06hX/SfTWy
VV31RcEtlJTU0lVMEVpAkh2NGaqRcRU6NK8FKJ5ZY6VKqWOJp3Z0Lpl5rLHE9VVt
LtfaLsoIp81zRV9WINJCbRC2zivgteN1/A+yq+9RLqum7RxSVD00ib6p0DSZSMIv
by6CVT7ifbtSNsnCjYWB9FUnT9hGk3ZITYXUtG+VVgGYsWC/wpkZVUGWz7uUqO+r
/wDG5tvSjqRr7SHTyi01ddP6YrKOLT90gmlqK7UVDtRJq818jtTUjft6yX6yz0a2
2SaKne31C1ErVskVJXh1S/tD3UnVGjn0zo/QFt07WVUVrlrLzVz1ZuLV0eoDdrvT
UtZQV0LQWye3LBZKbtwxVkdIKiXvmSeNqdrH53llzj0+fLE4JxIkZXXrMjkrbIbG
VyEDhE8Pvkk5EZO2JIWljZEoZMQe/wC3v3340yvoaRpDsizv5dhk4wuAgYpsULsy
VUsE5JO5uSWt0XPjYYmGTMf3b5Kxxhsl2OCzOOAFwcsSuSPWdP6Ufxtq6k1hbW62
zVV103pzpNNbaZqu6VB/yg1abfRvJLdYHaOkFRX3xYqenqqanc2azrVvsqe88R0s
9H+vnR3rbS6Ph01qK1X26ars1urFm09T1U2mqSqnsK3m5UKaglo4KGrqqYx1NPNT
0k1TWJLBtq6SlaRQ70PqEiRhnjPDKbwSCRKCQbtidKjGJJDme1YvhjN5Hlxy4SQR
FYNhTSd90FWFDRxfhrajSSq7f5ucx8EYVQWdNzBmyO4UXG7cG2kjyceiifSpUndC
0e1faCpdtxLAsf4QoAwqjDYz8nmedb0v7mQq7x+8IdEjQJj9ZTcvb9ykZYKZCpVF
zkH0kq/pm6hjHGoEhXtqUZi4BdS7Bl3YXOS2QGBY5HySh5riyJF+2yaAYx/JTrcd
gFu4NqG20PEN0WSPTLih4Wmg6K4Ra4+effxByo03uWXeoEe5iCFwxK4UE4wAc4Cj
zjgAcH0QT2OXnZGApwWyADgA43bs4baPdnkDGByFMybl0+njDHYfb+gEAKBkYO33
HCht7ZJwMAYPPpDVmhpUEm6Jsr3CAwOCGHDt7ScEJkKCWIJ559Llq8cW7vr1ldbu
Tcicewx7EuLacjgnQPNP7s4q3rkrv9VfiKc9lYAr2iQzA7AGIJwMbiU2DjnORgc+
0+AEliYtlY1AIHkc/bzsfPA85H9B6klU6QdGK9rPkAhcFiP1E/Y5bA3cAbuSRn0S
SaWm3e2nEnAyx2pz9gCP0/Y//wAZ9Ijnxyblb7bdsZFFeoNgn7DipH68OkUoRjba
```

pxzX76rrkePFuFBSI6xSR0wTuNHPGrZBdZ4nmgMzMHJZI5BJ2vdsZo0b+JQbC1xt
GCm0syqgZQA6K5Z5WjkDBlJaUuxLIP0tyFwDQUZjaGNI8tuWEJuySowh3Zbakcab
QWbGNhjU8j0aU9H21dYFXcy08ERK7VXau3YADiJVXDzMYzI7FIlYlGQAJSipG/TT
GkropCqLjfsDEfbhTadvTKubt5T8l5rjl/fdeOH7NpqejmMksMceyfuu5LFUcFpi
XfcUiQMqIWHPGNxxg3jtqRqkPEchRIaeBk2SMgiSJRtO11YqVQZO4b/1AsSDB6FW
UQtuMJDZ2grvdctExZyAu1Ymbn3911UYcYKioaQ1FRHOwywZahpZA88n7mR1VAzB
Sf71mzvyXwC21PdxybdpGVHXsCFF8IPHwlpa1b4jyE3K+981zz/5puz/AN+Cb9lN
T0zGNGeXKxxxjLoZpAI44lVUY7AfIUlj+tcsAPRpBYZFV45RxJO+1V2ozCdYHDTq
2X7js392SFjUgPIGBX0phTSSGmRY1MpeREi3CKNf3EtPFUTFAxjiiJinIAZtoZRu
ZgkhybfTLNGpLrTJPR9wJ7GakglV+1FGDuTvIHjlklfcndGCxUN6jZMiqbh27U54
4JVzXfV9vIUtUgGo9i+/b7fq/wB1ffQ8+GrvsNJabTdLpWNQ0dBZrXVXGomqJxSU
35alhlqKmSpq1QinpxEk880xLsqjuOrqCvrDl+LP+LR/lX1KuNj6DGlq9O1ulNR9
PdVobnXS2W+UFXHE1PWhaWSin/bNlvMdPdLPcIJKWJBALdX0dzoJJYTtp+qu+3Pp
59NnXnXFgRFvuk+levb/AGVpoYmjpK2h07VzrVTJNIYgKVoVqV7xYsqRRkEuU9fO
l+lD6UL79aPVDW/VHqNXVzWRtRGtuNTGsAnu1yrq55qmMExCI9qmMj5dSo7tPu7m
GJE6zUafSw/qNbKtPh5lAUZ5JS24xavh3u2KN05OFj4tf0n5Jn881jpdNEnnlIjF
mVGMdrKcpFiFB6kb/EOqp8p9K6s1lJV3HEtfJCndqJJZt8yxb0Uyy7maVIleRfcU
Cu5OGLZHoprtEV9ulYziNVQqUydw7qsS0aHbh2QgK5I7eQQGbnG2K1/hcdA7RYXu
VJpGZSbc9HUMtbPIJlnG1XeOd5EaaPcJI5EjQiVAckRooiffPw4ugGma6pmey1Nx
EayIlLca6VooOS+2OKIQqoUgBhl1Y5YBTnIr/jjRwuMcU5QsYkdiohcds5xhUtrx
xKJJZRMm0lr0f8KddkIxx6jSkivuy3ZHZk3HAEGbXfL/ANq+Mn9TaKwZkSKRAF7b
Y5LjbyY1CrsiL7UwQ52e5izHIsn+gn8QnVX016/tlRrm8X7UGldMWSsTSFk/OXNY
4dQR1S1FLEae3iRbitwpZ7la4oLtT1tLHJVW4TGO3UkkJmV1b+lPpvAtVRWixQW6
lRJI4BCNssQH6X7h3MZAeVZuSTkgceqe+tfSqPQV/mgppmCxnu0rFissag5QgjBy
MhwQ2d2T8cTPL/qDyvz2Dp6ljyTgfbJkPuxkA74s45EmMilkKNbrqJWPqL6L13kO
NzTni1OMYxyONmAvMo1IjfRaVz/p4ZH0zfoC6zVX1TdCdPa51DSxWnWbRLPqPSiS
Wz87piOrimqrTaqqhtNZcXoX/Zy0Rlju1ze4ukoqaqmoFqoKCCZlZoGMxqJETAQl
QeTtwYkbCgR4cBmEYLZKAtLnn1jx/srn1JXKXrH1D+mrUN7H5O76NrtU6aoGNPHV
3Cqtk4kuUUUv5ISziOJ4JZO5WtUBd2xJYTI0O5N7PujqXmwMsRAxClFYwKFhiCFn
ZkyVeTLEy7mG0KMS8DlwuTHknucGWeNmXWSIRlCfqBKjKMUUSZKJxFZZdrsRizSI
hGE4wnEqtpJ2seDpYy67E5vqHF06exYkPZ4XId3BLEgHftWPcAFGzAz7icfBPpv7
h02R5GPYVd7QxuxQFo4pcF2baDt9mcAkMEU+GODN+sssCiUKgQvIqAsB3HUyqXwi
szBEDLtTcA8oKEqAGdPvp2NgWeEMsCRMfGXlkEpVQMBS5WIptHKg5LMQAFS1OZl6
ZUrF/JV5vlpeb3dBKPK36vEaLHjcXbXsFUPR3dV2/Fe3iv6t6Ye+RVpsR7twcnkh
yA3tIyz7AAoGfccAszEKkpum2+QssEYBA8rgcDHtAYAKPA4HjwPVgFTpmCQt7T+7
y8jPtJZKaRYygDNkg4fkFVEYLYzt9Jas0tT90MY2JZFOI4kKpyQEySOVAxxkYxgn
0+a+eOuSXRSwDnbabirKI8lo1uefHTHBbov9d813Se/76p6eBVopnemp5DGFaWGc
ZYxDYn5icSglU3PPJJkl235bJVlhVAVLTRdnbBBEC7Sxxow9zD92oaR3c5Puidm4
RV2DbwCQFoqNFAVihd/zH7oBeEjEwiRVkDZIwruxKgqxLlVwqqGipm3tFGgRDIJH
nUqAd8cCSqjAhpCEDRhlJ2nftAAJaTJo2xfUXXphJFI3SqNcMmTQ+9HpfaZc/wAv
dXwnxzx0crfv30hhYSiFRJUGE/v5JXXClwxj+M8LHsCKHZvYWKlyWVdNFIiKEQ5b
ZCdxLLuyFkIjGWIQq7KC+AG5fgkAZkMMSmNgjGRG8MQ7yOo2kAHnau1do9oCkYb3
elAtNskO+Z1KOI22oiHeZfB3KWUv/dhNwIBLPuO0hgkxj3dgf6QbmWU9NDF693/m
uPMvjg6eviuaoKVsv/ZefAmNFSSONVONkjNglS8wVFjBbcVLRpuk2BHO4jGz3N6O
IYGdg4p4o1kAO6Q722lmYEqYwzODIBtPbCEvH7VQn0Gp4og8TZnITvlyB20fgDB9
gZ8BgwwACEYFQA3pR0NO0siGQOwQllD/AKfcvbjXb7VbJ3MXdjjCgRl1YlHc7ssS
Ne9pHnkuLY3T6ktrlUUEP1Qn/wDDv2Oer7fDDfUzo2fXf069fNK29DLV6p6V9QbL
RhE93dqdL3GPhS0Q3yVO1tqNE8m6MuzIkatkK/DJ0/S2f6f7Wi0y0tXXan1XJWns
hJDNTXaehPd4BZkFMkfOAMY8Aj1uQFuhrIJlkiSSjdpo5GkfajJIm+VQrAI2935I
BUEluZFwuFjrnfeo30sXLXegdJ6h0L0v0dpnqV1YQ6w1FbZL7W181X1J1W9msllt
FMRBFLFZxS1TSSEy1BqIEp4XRXPqm/WmOUtHpoGbYz1JGSmWkIzQjCMWUp5GRCok
pNkQBR1//BrU49N57rpZMU8m3QuSEIMItmXFFueWePFCO2V7sk4Rq7VrxbRd7tWU
Vpip4/zP5SRYgzwthC7bU920EIS3KqTkecZPqLvUu108EMtbWqyyVgkYRSNg/AGG

```
IBzxufg8v/CPFd/0n/WlrbqtrKq0Zq7Xtl1XHFOTT6itOm7tp6J6WKoSEftCmqqe
OjRO88MQqfaiySRo7BpFyxv1g/Ujr263+o0VorUt0tdfU3Q0SXSlpZjWiNN8bw06
1EKmn4wTIY9y4UKPh8zlHL/V/wBK4J45wImTMxzRhii44y+7kjkhDKBFSmDIl3Hk
v03DW6X+gPMcKTx5ZenBjyYJZcuVltMJPFlniZSbkMMlbSzg8OR1dpNslXUYjEOG
JKuPby3tbhvOSQRyCQCT6pX+rvQd3NwpNT0tLLPZamJInq4w0kUM/JCTMFIiZlGE
LDBGOc8enovq3iw3tqXUzdeam/0lRDFW6unutZUWU1JC5kpaL8tJQ3Ggj3fvZAks
EkRba7cL6f8Avdvg1j0j1PQv+Vu6y2qppcrFJS1UtVTU5q1ulNSfl9rwiURpmGRG
aoZ+yhjR2Q95cPk2o02rx5TLjlkjHLGUXHHZlvc45Rm71WxyO+XW0Eug+ezh9QaL
VabLicOXZky4TC5Ms90GgyXhxoDcZsSWNesqieHg/ss+nVuH4m71M1JJUGydBup1
xSZQ5/Z7Gq0xQPUmPekc2YKyemVKhJYQ86yBRIkZH0hKigTvSZQodxkjQlAIomRp
JJZn27WkdEEMccUeQ8oAAC59fP3/ALM+bD0Q+uOTUnU6KtslN1v6b3zpH047I3rU
atud2tGoqeK77GElFSV0WmnpaCV0lR7jUUyTRIhMifQtNBM8jRAbJFE3caMntwLC
UWGIuw3M7OacsF2L7/e4C86Zi8wwa2eT+nnDIQkYpmNJEMkSEWJVx/J95S23IeYe
PM31J5XrfLtZgNZp8uA1Glx6jTOWE4Rz6dnOMMsGZcoqSjdDZaF14bOote6paTDJ
uV13kEO28gBE3rIyyltpbbtYBCCcuGBLU207QrxA9oKPcQsay7aqR3YknfKrRhIj
xt7kxbhsFz6yiCsuGbb+py53SAZ4YjBI5O7AYke1cljgJ2opmIYIp5YKxZQoXKls
MW4DFEb+7J/9oQDuyZVbYu6TcgeO+CFG1V4PjpXpKK2d/r56/nni6uv34a+ptTMI
w4wojMYjJ29yNAQkSoEcLz2pGI59uHPJHona1RREKBAParfv1aRySoJww/hBygBA
IKnPp1pKNd4YAhTs/eFcARsezM4BwuAkryHyu6LJc4A9EElDCSvdGCF9qqGfahZm
UMy8Fvdk555GfTcClLip3vjuKu+Wo+/bV3ZyvDloWD3Vnb18vXzX8+54Z6204hbY
Tuk/Q8kgy2ws2HkZio/zlFQiNQsYYIp3jB9H9EjGp7bMilTLLJk4PZIdIixxjDu0
ZVfb7t5O9YiACt4jSSVmDOu2fEjOu6Ry8ZQiPaB+7SOQo4JCqc7mYgg+pI5CaKmk
YMZFrJq6eRlVGVamoqo4pTIu8otIJFSNQinYsSlOAZzJ97qRRX80FX883fAtdJ4l
J1+67/s/Hse3fI8c+DOnpSn5aPgFp5Gwg9747ky5kJAUGPe7vt4bCIQFUejWGl7n
bDqFDNHUO28MV2MrLGmc4fcTmVj8OQQwjHoCJ0VYqsYnUB1pnxl5MplnBVAC4kPa
GxDhAzo4IC+jyGJVkYyzQl12oCHzFBvCuYz+8ZZJVk9m8459qKCxyneSpBY8+/pI
tKj7tDQUvCoNjMot8nJ+v2Ff/k9jrrwNo4FdWZ+cllwDtAJG3t8MzZ8ByxTc3ARQ
y5U9tggcJIgJcRogU+5FZI2WEHtgZKJKS+wsEMih2BUbSmnUGmMYZHeWWWeNSi9q
JD2yqlRvZyYYRJMzhAz7uFAHpaW2m7NPNL7pZJahJO2duXghiAWL3JkQxvIJDyol
dwCEVUAVzcfTcRO4xVpFtHu3hvi6pUpmqi3/ALX/ANttHt2L2/PzyrrXS3CzXGiq
nr0o6qlqIpp6KsrLfWdgiZJDSVdBUQ1lJOCG7c9JPFPGCjxSCQq3rIV9V30z1Fl6
x60sN+oz2rXrfU9ztDy29NS/+Tr9qKuu1JW7a2GoqIbotprIaear7dSKunCuXedp
R62NxQyiA9yQb1V5MDLAHD7QVVQo3FMLgr7VJUbgCKRPxGNMy2nqfYdR/k56ekvG
i6MSV0iRiK4XG1T1CVCRdsko8NJNQrhyXaNo3VnjZXNH/wAQMBPyqGrhCTLR5d04
Hp/y5sSVyOYbZfb2Sf8AqN4y41//AAV12HB9Uug1EISxeY4WO9QnHJp/82MYXTKM
4Syb4xbkxg/gSujrSPSLTWjrtWX61xVNwvjUs1VVz11qqrYKSCOmmgp4YaeOmt9E
IqiWpeQrHTygJSsXCSFHapzqrZYZes1fd77UikQ3WMVJQulIiJUk08jyCMtBlZOx
PIhCldrSBtisk7PqZ67XGwVstq0bfr/NqT81Uftq36dp6GsjjpZKRqWmp60yqakL
TyyJL26aWB5ZDLG2/dgUx60vnWmtuBu12td9qbDfJHqakXak/KVkoppMyrDTz7Km
BWdMjE0izBWQIQu31m/kkpzw7JRx6Vnjk7tRnx/cyGQ9MQmR5IYrHI3ZUaSL49Se
dZdBHGxMeXVRxZ45cn9Linlx4pwMcCTsJEYwlthJiJEjLduXa2PdQtF2GoslHcWt
tQ9VNArCpa7S3OA08iqq9qFpTCNwO4P22KodyrkAqmdE6Ygp5Iu1BGIaipjj7GS0
YR8h0CshVlKn9JHtVtoHO4IvoxrSm1Zo1rM8tyeOgpP3Irz3HgVCyyQJKwDmKJ0e
JFf3JtZCx2nMrOiPTu79SdXaS0HYpo4r3qe/0Vgtk80DzR09ZdqoUFDUyRR4kkii
mnjmlRGLsqhQ2CPQ/EOLJLTShWbDqI4yt8o7ZSK+27p2yAuNtTJcRt8BPONbpZaa
OoxMI48mn3zyJyRjGV/c4g1AZPMC653Xfh8fwjvp/wBT9bfr501V21JKbRvRTWNV
1blvNJQtSUf7M069Tb7PbYlMS00hfUNTarcXiH7yk/MSFXZD63oLCFXKuVjA2t3V
Z5ZJV2SO7nazsZZEBJDBSSU2gYC1jfhqfh5V/wBEGltWVGt9UWHWvUfWddaEuV10
5bp6K1WixW1nqaK0U89wjFfUmasqJrlcyY6anMnahTurTrPLadIpXYAm8sq7z4Hs
IeSQs/CgRrIccsS0RwpyBrv03op6DR/58Pt58spZJwtWFVCMHa8qR3zoPWyi8ka8
wf4l/UWD6i88xGhzR1Hl3lejw6DRZoRlGGcLzZ83+bjhkd+fJOEd8S4QjKHEuUXW
Uxkd2IilDtunYAJtREimcKvJ2gl1+MjtqudpHoqqaUtMqiBVZSxcOY3Ykrh96oMR
A9thEgyyq+3hXY+lhLBuL+z920wiMhYuziPlwqICqpJEqlWyeFUEYCqxe0KM+1FB
```

GY5pWcFnG5UGwAe2MvGg4flT/Amc+rPu3N81Z7rdHxtJe3HfN8+M3qr6Xs46/H4e
jpqyq6fCFqaM7gjRksFLMVXZH2s9uQ7mzlVlcgOV3OZECA+QQtQqjN+8MYY7gpqD
GSAAgbajL52cEgMR/LHpwp4s5yhHcUuFjZ/cqhZyrNglo4pYyBnCu/uRZGcYJZ6J
y4J7cZZFcoyxyMhfL7WYkksAwDDPByDz6VCIqSGRZ+dH4kKVSNrfFtcPCc+FLRd1
z/5r4vqvb/14ihQNL2UbvR47phDEqoqHaIRTdtQGdmZHyOSR2yBtJwyiFPLKwRmh
2tRrGpkULEHkmpYpQwyqtIImn2ptchgGIOAPSXt8kkQicHAhhkePGz2PKRsAIG0M
+xm2q3nYo5T0cQyTM+8uyOaekMAWQYRmDtLKFXOJWM6O3sLK8cahtyMPUjIG/pSQ
r3VpYNXKr/1S/mr8S2x449T7HyPF10HfXPx2tKczswCp35KSQwRZdYooomIRZXWI
MAoUPUyEA5aOZBhsj0oKWILTNGrl+2zBpIht7splzM4eQeO4WjTH6VVlBwrEpKmZ
aM1hUn8kn5WlowC4eeWBp/zMsjSe5tu0xYPcLSbyuN77lFTyrFRhtrZlqjlfcS0R
ZpZjuyoQbcxmRyAisxG5wF9cibYm799oxTgoQG5S2rubB49O5Y7y1/HZzfHCdd8t
cX+68KeiWZ/dGWiikCq8hXMkqiRUKxlz+4jdTLGGEedp3AZwxWVApZEBkcKrAuoA
DSqzIHADSF2jjjhVVkIUEK+3HhW8gqCQ7qcinWnYnuZUinkjmNOiIpZUOY5ZTuG6
F9jgtIAq1pJ3j7ssu/twuU7UUYJmkVe624mItud1mTJYbol3LsQb35LaHum6KvMe
Laeo+kY/6eeeRDw2Dx13R1XtR/D+/c4PCxp2yvCrudJak+1B7I1WD8w8jKzE1BRU
UoudqEqBk4hn9dHRufqV0PuNdZaVq3VOhEGp6anRRNV1tFHRSxXmhjQBjvmt0SSU
0Ct3HltkUaosjkGYsCSCneeeV42lnaBkTBX8pTSoise4oDb1ieVcntoJOM/xDleG
okaR9sUU6vKoYqEEc8RkDyNJhXAVyy5Uq29GUcn1B8w0mHX6fVaXPHdiz48mFiIb
SQDOMZVTGSZIfltltC6vwQ8r8w1HlGv0fmOkmx1Gjz4tRjeUZY0WEuvROO7HPq4y
kf6vGBes6M6MuV56i6wp6rUBv1xvb1IoaStmiiEccHdjp2pDMEKSTTTGOo7asjKo
ct2w3qv2/aJtGrb9crNdtJ6sojSzSzNJerjJLNWPHuWNEllqZ8ouBGwjUOi+MfN3
v4hVBS/Tj9SHU/VGnrBv6cXeulr5qKzU81SbPWFZt9ZTwRmQi0V9wjrgTFiKhqEK
RolJt7VBvU76wdKXa4LV2xPy9bba0ikpo27k4gmYrMsiLGj1EjM74LgyRlN3IYZw
jB5fq9LkzYMGSeolgy5dP96EJEsUoyccZbyVsZ11uuEJXEjKXr9q+X/XP/wuD0Yt
Dj1unhqZ4ckNLKWeGphDImPNkxSyRlEUk45xfukogeqlULrp3Q9xXTmn6KC2J+w6
eGemiVEMTpVPKzqoAlZ5nlf8xLI5MzsG8rzaD+GjrfS9v+rDoDUX4NU0K66tf52a
Jo1itwqO9TUFxrpJAUjpYLtLQyzOVYlULIAxA9UYaPj1V1P1JVX2SOS1wV0scUdR
MjM8VFE5YMUO1jJM7tK6FlO0IGOVJ9Wb9KHsPSazrUwVYiqI0WprbxUVCx1Urwjc
shnG0QxxMCYo4yiw4BVd2WLhpXR59Oxlvz48uPJOpEvu5yUJsCXJO30u0chZC2zb
RfN/NcWu0uqwz3Rnq8WfFiI7o/axZoygTyDSSIz3wjwsgvabt30fUUxgts3CTYQi
DdhwGVNzMzFmA2glsksThfv3eMjIKl3CozbmIXYr+1SVwBkA7gvBwVJZcA4bvwJv
xz6y1/UbrX6H/qs6r3nWeguoXU640f009XteahrL9XaevdZdpoaHphfdS3epnrKn
T+og1NDo+43Gqm/Zd6RbMZXobxQi3bkw5kMi4BXfEj5IKKGCM6qcAybUJy2AoZs+
7BxtGHftxsxhOUIZCPrajOO8QlGD+KCyIsZWSBFPM+r0stJmniZbyMpRMgVGW1po
5RJCI/p6fBa8KtKshkMj+514ARe5Cy7lA9vIkDbycgovgBz6CiAjZEO0FChiM7in
dLSOZW5XczcHJ3SPuCrjycZIU4jBJV4Y1bBZ+1lMAAcB1QbTkhsnjG3dy2e18Rj9
cZduAGCkYI8KEiXJ4HxgAl2Im4zixq5Fje6uOO/72Ld83w+B8zl+Pb+wf7V7f2rv
wmpaRgWaRc5WOOPtqDhVVjKoXc2ZJgNoyu1SB7NpOSKWnmeRiO+ecfu41IBHke1M
ZB8AeFwPS1eJC3bVMhAzAgsVEkJVQD8ARphNoIwwyQW59EToMjLvyoYCIAKu4biv
6jypJXn4AAGMen+mlbPkbr0e5Gniiu2uAPDdfxfp5b9+u0pvvnn9+IDUlVRvBC6M
ChUTIUCuPYxZO3uB3MFOYwMnABJ25BU1uqIVLzsO20URKE4dgzu7Ju5ILbmxgg43
7QvgemsFdBT0EaJ3BEshjRRt42x09IoADe1DDTQqm45MRLtjexJzT3SBIlTexLiJ
u0g97MWYh84zgxRoplOVjj3sMkFhIdvKyBuuAN1kQf1IeNv5cy+CPghKDwN9vx/K
X8f2q66rw4ArFkqKVAZJKj95MquU7dNErxlmYsd7TzOyR7Y1VmFQ7EogLBWwVUIE
HcnUiKJ1ipY1BWSYxieMPksZH/dyqq8ksfOMD00FJcY1lYK0RZ3cF4y2cSvB35AS
FZWkihjIOR+lBuBY+l3SVtPSq8hlHejj3YVtxwsILAHYNojOwOy4aQjbnbwUSK7d
3qOW1KS2hiXfbKnd/c8MyOQ5ODo7sq+em329r+FFTqLWmktBaZuOrdcagsuldMWS
hqrhfNRaguNJaLJa7fTxmaWpuVxrpoKSljUR4aSWZFZ8KuWKD1VB1a/tAX4ZnReh
1GB1sfqlf7YC9HYumWlr3qRLtUzK7mOgv89JQ6XZlkpqdJama+RwxiRNhZVK+sy/
9pI+vzV3Un6jI/o20jf6u39Kuh1Ja67XVuoKxoqfV/Um7W9LiBdxCy/m6PTVtraS
ko6SYvHHcpbnKY94hdMu9yuUz9sF/dMxwSTn3YxjgADnwc+BjjgOGlyZ4xlLOafH
uE2xhLIhtLJT3YyUldt4pNXOVUDK02kxsIyy8s43GO6o0JVo3Hd/Jw8LfGwz6jv7
Wn1lvUtbZ/pg6BaL0NQtG9PTao6r3Cs1rfpUZi/5hbDZprFZaGYMXKRTVt5hSNli

```
O9UOaWtb/il/iM/Wr1R0pp7qP9VvVKmo9X6ssGm6bTWhb/L0z0fSrfbrR2pImtGh
2sFNUU0H5gb2uRqpO0h7szKMin+JjJLzKxIbcWxg4U+PnPzwDk5Bzk59O30iv81g
6laDrYI6iorG1NQ01HDTbRMKqrL0tLJCSVwaapniqAxHs7e8EEA+k5tDh0+DNlMZ
mnHFPJGGacs3rC6GTKMCUWNSjHERVisEj4L6DFg+/ggQjCMs2OEpETiEpQjJ912i
8d8DTz41+9cPxAfpR6h65TRWldXVdbaukukf2TqfXl9t7RaK1HR0ctPbRaNP1lfU
petXXLvmWspqq2WmsoqhY6p46xxOjSq1/o8+jPWeirb1BorFpzXUWrLdBeqbUtnq
Km10LpUAusVuht1XBJB2n3w1Qqi9StTHJHPFCYzCmWvVxh0JElp1A1NWXCgEtEd7
lO6aWMK+YlH5jbUjaYiVRN7MoY5PqxP8Nrr31MqtJdWNH3mllfpVpK3x6wtt8lIp
qbTkz1C016ot00u6WmuMRS5zCAFaSroq6aQBq129YJ5l5NPUQy6/S5ckds4M80Mm
XFHLOeWONcUXZKS5u4KEYSSNyJsvV3n3lOl+n/I/LDH5x/USzYdPqMXl+fS4PvQw
anBHUpkyxZSgRxyJ48YyJeqUmPRNTXnTron0rsl0vFDQ/wCTthtENRPJNPc5jDEk
AJYmSpkY7Rg4ycsFIHkAZ7/qe+rq+9SbjctK6Hrquz6Cgllpu7BI0dbfUUlO7PKp
DxUTYzHChQyId0pIbt+nD+vP60KjrTfJun+g6+WLp3Z6hkq66B3T/Kevjcq83s82
2JgTTKTioYGYjYUzWbu85J+Bj4yfAyV4wRxkcnHjPOj/AEb9J5NJp4eY+bOTLqpp
LTYMsnIYI1uMmSM8iffk2dXiCJW69nnz6h88+/llp9Gxhgi7cmWDTlbqUIJGiItt
czHgTs5s1fV0VbT11HUz0lZRVENTSVFPLJDUQVNPIJoKiGaMh4poZVWSOWNw6sod
CDz62zfhRf2pHW+n75pHoh+IpNRaj6ftT2vTtj+oizWaaLVWlDSUyW6nqupVmtgn
TVtvqlij/P6ktVDTX6jmeStrqO8iWaelxA08+MiJe4xbG84EceODyPLgnBUD245K
8j0p6GrWmjUHLkZ9/wAe7LcDbwACQR/0c85ORd9XpIZyK+jJEPtZILFgr7xEhKM5
EYkZbzitskFqTsylZCMotCIXudp6Wt0aabK9hsUft89P+pWheq2jbBr/AKZ6v07r
vROpKOGt07qzS94or1ZLxRPCjJV0NzoJ56eoU7mjlZXLRz7opdrRNhXNO0oIAPbc
pvC8KHyruu5s4CI0bBgF43H9W7HyC/oR/Fo+sn8POru0P09dSTBpC+Sd+8dN9Z0S
as0DWVjAK1zgsNfJH+ybq0aiOe42KrtlbVR7Eq5p1iiVNhP4bn9qT6M9dLjRdLfr
isFi6Aayr5Ejt/VqzVVfUdILtM4gSSn1BSV0lbeNDVMojLQVVTW3awOe6Ku5WoNE
sg7JHPpY/wCbFljGR93GO3bHZbKElyYqXkDJ9vlnkKlIF5fLpiuKRkP+XrJ17cbZ
naMH1cBE9tbr97uMAA+5hsIzsWMLmWNQx3FpmkKKdwGN0smQcKDWUKWR3kj7ZVEV
JERQixpjwDvbOdzkks2fGMBP6c1Zp/XNhserNJ3m2ai07qS3U93sF8sVbS3O0XS2
VUSzUNZa6yjllpqqiraeVJYamF3idWRw4UejuNagmTswBwH2uXdc9xUQMFJdQVwA
QVG3kjyD6XjlGSTguSMvxpjzGW2Q9I2In8csqKFtxW6ESxFbs4eR74qror9eKnxc
4A0P7jYzIxjjlfuNHGjtEWmRSVjAVO0igku3kMw9HCX6jjhPaqDLVzhAcbgqqq/5
0yFlwsAJWJGJP6xtGX5QpqY3aQ7lXuPvaULhQm6R4Y4QCTuVWAZiDu/UB7hjhUXR
e60Y7YTYqs2cARYYtHkKu1SURSo5O0+Tz6KRxjR6o+l6jTzR6iIDK+2mypfi0FMh
0odh2+3PFnsvzzfPfhybZUxvxK6yQe6ZV4be7TAsjMGBcNJ3GkJ/hKqBt5MIvxHv
r30x9Cf066h6j10qVOvtTPVaY6VabLp3brrCshnqI7hPES5/Y9lRhc7tI429lIaN
R36uBfUl31BClP2odgCLsBPIaQksWIU5xhcKoxwAOD4wi/j0/VHdetP1l3jpxSXO
on0d0ItdLo6z0PeJpf8AKKsp4btqy5mJGZFqpq6ogtkh5aOG2Qxbvac/OByZIwSR
GTc9tfjQsYpH0sqAWJ+Ueb7TjjulGPfJ2XwJVhf6+fZr28U+9Y+p2r+rHUnW3UvX
t8rNRay1tqCrv2ob3XNuqbjc66WSeeeTaFVFy+2ONVWOGNVijVY1VQ11xmO6mx4H
aJHIwSeQT9uQc4Pn4wfXCvrO8wO4FmkBbJJywVR/UgAbuR8854xwrZd4pWO3OEHH
3B2nI/oM4AHIxzg+iMIRjxGOQpdterbSFbW5U1EFaqPVIeJ3VBXX40V1e3qirK9q
jZ4MaU+T4yccgHGG/wBmMBRjnI+/Hp9fpymsiddNDV2o45p7Rp/9qagqKWnAMtZV
UFuqWttGm/Cqam4NSxPIeYY2eQbtg9MJE4QlRj4OAfac5Ixgf0xz/P8Aq8PQSjWv
6g11ewHbtVjmYyEMVjepnigjnYKGL9o87MHeTjkZ9DPOdSaTyrX6kjO8WmyEC6Zz
nEx4uIvq9SA3FkNXyQbl9AeRx+o/rP6c8mk1i1vmmmjqZQYqaXDJ1GqR6P8AIw5N
rIapkFFrh9etSyXrWRrarMk1Q7TSOAU735mqM47Z2xtII/3kReRGRVRAmAoxLr6s
frp0on0/9LvpY+nahorBY7VoyhTqzrG0UkVDXX+8XWGnqrlpChrIlSeS2Q1K79QV
buRcq5mpUzTQyGor86818dLqRYI3Aqvy+Z0BAkiMhyQ4UARiRt0kcQUbUPJznEee
4XJJ4BJ/pg84zx88kKCSCCPAPqs/TfkmDV6Py7WZ45pOJ/qMGNvbLJK7y5Lefym4
jagSujitD/xo+oT/AIq838o0koH9LqDT5p4NuzFihh05j0cCLcHFGJHKXxX2vTKO
TwOMuSSxLFmHOcjH2OMk+eT/AC8H1/BsEs+Ao+TgZ8HAAHnkY4zwfQTfg7UwW5O0
FvP3J3EYJyeckgfp8+vO6FYbysh/hUA7EOTjj75PDHBH9SfV5ljix27SK8vq4UBo
e4sb7KRHckuTD2W75eIy6OVTteLSg+D2OfAuLeGkKBkjbDKmPnkM2D+kHI4J5OSM
c+hSttGcsQFB+2cfOeDx4Gfj+XJBK5ALvheB+piDnIOMAYOQCcn/AFj1+hLuw/jP
```

```
6MjgAAgPgj9RJ45+VI9Mzgh7sPTyxL4Y8wL3VaXwFRNxW3xz1J+/gqgq3kHqvmVV
RzF8GsczE8/93wc/zYk//wB5J55AM4K+aMjY5QDA4GD5x7scE8HHP3yfI9JqOXP2
znOP6AHA+AAcjzzjGfsNjfcwxhic5zyPgA5+Bn7DcT858s5fVKSRktzT0y23fJIS
Rdnq92fL6ZO5UGmJFmIFvF80X7170HCdHHG0f+y5/iS6603r7V/0QdTNRXbUHTq8
6Wuevuj0FxrJKl9F6g088EuqNNWd6lpJIbHqC0VMl6W1xsKWhudkqqijhjmu1a8m
1Os6/aap5e12ZHwpIJ2qcF3IGCc+OT/M+vl+fgUVFwX8SjoU9vB/dW/qWa7lti0J
6a6rSUyFRkAyPCCCSNxUZ8Eb/wCqvMzTMY5gEGAN28EkDkgAcKT+kfbGOMehn2iG
ScI0RJboMCExut7TtC03vHEpO2ylF+YQJaj7m0jvhGUuwu2JyIqhb7PdWr4SZft9
9ll2iMxgh9u5pI4zEgRvGHIQHge1eMswJJa2WRMSGVnbuKxxKM43sYowpYBUUMC5
PkZY5HpNUVdWOglklUQyuZyRKHDjfElOihhl3d3yrYxhS36ceiDWOtbXovTt81pq
662+waU01baq7Xu73SWGnpqSiooHkmeWWUpGPYmxQSSz9tFBY7SajjhjLZBEBVNp
bV08hdN1QF2/C5skAjyyrnk4Q75eOPivbxA78UD6y5fpD+my83+x3mW29Udcx3HS
3St/yctVAuoZoUevus52NSRfsO0y1FfSfmmEc1XFTxBWJIODK81PUfrfru4V0cOo
+oPULU09xvt2mp4Ki8Xu6ViJLW3a51Ip1aSUKiyVFRMUWONAxO1QAdCXWbqzqr6o
uqlm+o36ndF1GpvozvtBqi09INN2SpnuVP00pkr4qC1dRtWWCgAlqK+60VLVS1lX
uqnoIqyMGCKGnI9MzqP6b676OOpWh/rE6AxU3UDo/fKa4RX7TVmm/Omo0HqWi/LX
WSwVSb2d46GU1sdG+JEmplgDvE8kSg8/1DpdPnyYoRlk1LiZ6Yl/9DJkxwjKWD7w
7Y5JIcSb/HcwxpJv3lP0Hr82k0vmGuyfY0mTU6f+txQjJ8w0egy7dmudLOBLJhlC
Upk8TN2koEZZY5IRoAuENba6iqobpSVFFcKKpkgqqOrianqKeeP2vFNDIokjkjbg
hgDxgfc8GlPbhJOTtz5AJzlhg45weSec4+ePVjX4kXSC06f1fp7q/oeopLronqVQ
0d4pLhbQZKc0lciNQyTOm7bUop/K1QfayyIiEBgV9VvVjkOEUEBVCqCTn9P2znHG
fkk/f0W8s1+PzLR4dbD0OUqWMjzjyQsyY2NM4MZFG6wBfmXgD575Tk8k801fluSf
3fszPtZwCOfTzIuHOHX+ZCl2SmLYSTnwM/MFRlcgsBnk45APOfv4BA4ByRx6eDor
qaj0rFr3UFaUBpLXb4aZGx/nNVPJWqlHEDHIO9ODlXIAiWJ5TygIYR522rjwvB+T
gnP3OSPge0g4xwT65LUvBFMC8m2peOR4gfbI8assOVBALgSvtOPaHcDA59c8x0WP
zLST0uWUoY8k8X3kCjHiz48koSamx+5tYSskCqbufBD6S+pM/wBJee6T6g0uKGXV
6HFrv6MlTCOp1fl2p0WHPIQJx0+XUw1DC4k9mwrcTDm+3irv9zrbtcJWlnq55JpG
ZuB3DkRqTnCRrhEGCAoUccZKDLuGVJjTgFzje2M/pDeF8e48jHg+gzSMyhm4IwFU
HgcZA/8AefnOSOM8YOWPN5GOfOBnA8DnnnAPHk8E+M8efUmJhx4iEWMCESETZwwx
7AibZFhuIxitEijqmvajVZ9XqM+q1OXLm1GoyTzZ805M8mfLmk5MmScpLJlkWUpL
cmTbK+he4ADbwvPIOC2F8k5ySRnOVPgZweT7CwZ1JzjIz7v4eOSMYIHH2/l5I9AG
kwPjaRyM8HIwQAMfB+wGSf6j0TmJWbBGFxgnHP2zxyPgY8g58+u/cjujIWJOPKBO
yJXO0eOLVlV8A/isj7UtBK/xR4a4pW+Tm1q+LPBm1QZZVgU+0YdiPAVScqceCScc
EcDnwfQkE+SQQRkD/YAfPj+eT8Z55JqJj2jM36523H4wozjz8/Pz5/kfQ0zcYBz4
PPA8HA5wPOTyPnPj0m4XZuibo0UG6VlWbZBfK1Dh3Vu2xPDvPZz7MXlCy/e+LE92
74OzBZRkgkYXgHAwcDz4/n9zz/sMKNtzg4Jzt5zggYyQf58kfpYcHJIyPREkjEjC
Zz54zwRwOQT+nPg/0+fRzbg8kqKq8lhyM+ft/pHB84x4PpvJkNq+ngaSPUdt8hbK
NLSN/He7x0AvhfbuNUyj/wBVVdfN0Hd+NJ39nH6NXbUH1QdRutb2wnTHS7prXWNb
pIY1jh1XrquoaW3UkJlYF5msNu1A0wXcIUZCwHeQHY5WVUX5iQtOQSQeXZTyPkQS
CP8ApgZ24HgD1TP+Av0Zpulf0K0GvauNpLv1w1pf9YTAwAdm0WSY6QsdP3G97RsL
RcbkpXODcCECp7mt5qbgTPKIo41VWwQd4wxAY/oQj+L75++PADYZk8uR3ejckWQ0
kUicnPBFpR5f9JXiHqdspylJPyAZdUIFFJT2bQofZHwgO01NDO4lqJBHIGAjLAF4
Y0SNNxYkIgQsMEBdzNjx6zB/jS/XTYNaai0j9GWk9ZPbrD/lVYq7rXq2hqhU262U
9XWQilsjmlmY1v7HgqP25eoBhFmgpabDMkqLZ1+Kb9QOoOh30RdS9RaQvlx05rG9
y2fSNmulNUqtVRz6nuJp7h+UmWTuQ1Mdj/PIlRFh4WUPGQyq3rBnXXCquNXPWVk0
1TUzyvNPUVEzzTzyzNulmmmkYyTSuzO0jOxLuSTls+jMmeoyfbk7SMYs5EI3DK3K
rFBgxJG7iSgv57l4ftxyRntJEJxkwlN2zBFi7ZRmReRkV/yj0+NGPTttefQTVUtv
1FfU6+/RbqWoc1dTQU8d1u/TyO9FTDqiihgaqp3tpZ+/dKOilamlSV6xIIqjf+Yk
NVXbSej6uq6cafvHa6F9YYFrtMT96Oaw6X1DqFZZrRd9OlyFt1n1BLUxJXUELChp
q+oiq4FgE9SfWYLQ3XDqV01qQdH6tvFLRupjq7HU1kldp2thZdhhrLNVNJQTAqSM
9pXUfodTnLxWH60OpFJpGTp/qG22PUWm6Z6trODHUW64aehqpmqlobTU08rRR26k
qnkloaJqcikDGKnligSKOOi+a/THmWon93DLTZp5Jv3nGuklnT04p7YylEzY/wD7
kjJEzV637hL7m5+Qf4i+RaPHDT59PqtLhx45Y9LhzSn5hDRQQ+5p4amNZ8miyofa
```

```
xTwLo5xGMpwccdPInryl40vpjqb0C1S1Qj6PvVZqDSbTkSRC318qzVtLT+VEDViR
1dMqY7TSEKBvb1WFUuGmbg5yR9uGBH/24AxjH2H3mp1Q+qah6wVln1Dd7cItV2+1
i2XKeSmTN0jjpIoI3qZYyYpxI8Iml3qrMzO20eRB2qqHaaaSSN07kjsAF9o3Nn2K
oOBk4UDBC4BwfVi8g02fS6bNDV4YY9RkYSzMVmOYrG5IyuNuSMYWgeqUpWVTnn1j
r9Fr9Zhy6HUY8+njjljxS/GccBPfjhlhXpMbkniIre2Mb9V+OU00cbbpN2xP1KP1
MTjCr4yzHCgknAPj0FR5JJO7J/eNnEaciFOcRjHBOOWPz8HAI9cn/eSqWBwj9wAg
jdt4GRjd85wAM4+fXiyDuFmZRkn52jwQfIGMYzxg+7HyMHY/9rxdrtlVN28lc0AX
fIvdU0nzztCrGw6YjyVURPdD0vDZ4Fs2MgnJzuxz8+CTkZwBgfYj4x65bznzgZGM
Dk/68Z4wc8HHkfHoK77jkYxzzkHnGfPPz8Ej4wOT6/DyqoHuGS3JDDPJzu+B8j4I
4x9/TbKmlIsiLSrw8EbSr2o8tRp2kbsTulHkC7pp7XaPXJffBXHA8eBW4AZG4AHj
H2HGfjGSefOBnnIHoOzfmJEgyw3nDsB4QZ3EcZyccEZDE/fA9fgvuXK4JUg8H4+4
5PJ8ccf4+ulMjQl3kwXbAAyPapOQnPgZwTjGSRwdox9GXIOwkbSvS2HpXj1ltRA2
mQeROfHWUqH2qLe4UoP5t5ew9gfg1XYqrGp2qgAABBAx45J/l9iePjn13BGMHA4A
P8gOMgYySfGQOD4PkAsMn+LAgEgjAGByCeDnHgcjH2x6EK2QC3nHJyoHycDbx/uG
RwD8fNXFCO144i8ESI7niLtLoo+QqXDgp6eG/wDqsbauJfTT7t9SeOTNW5O18Hwe
fOAeQAcj+RxzjJ9Of0r0XeOoWuNJaF05SvXag1lqOyaXs1LGC8lRc77cKe20MaqM
5D1NSgORkAZ+Mlp4X5244yME+ScHB+Co5XAJJ44zjHq5D8D7olXdZ/xC+h0KUrz2
np1crh1Uv0+wvFRUWi6CWtt8kxUe0T6ilstImSMtOAPPqDrNR9vT5pG2ownTIkRc
iSxxpkFElAibbb5RadxO6pMT01V8AhH4ObURGuxBfG7Do/0otXQToh0r6N2dE/Zv
TbQdh0tG+3sGeS026Cnr7jOuQvfuVwNXWT7WyZ6hwHcgn0MqKl2mclAnJAQndtGS
QMqcEkHJwTgkgkkeno1RbZGV3VFEZjU5zhWAUlCcg+4jzkZ4UDwSWLraOFaqYNGj
MW3FmMjMSwDc7GYLgEALnOACfOSJ0Oa4G5GPNpueTg9red1KBygvFoy4yVBElyAc
PF/z/vxfy9+Myn46mo6qX6X9A0lKZVpK3q5RG4hawzxYg05fXo4ZIgAARKWKscDK
n5IAyY1MrRxqqgh3x8+MjBzj5xn+EYH88etbP4oekrjr36RNbbszzaJulj1rTBUk
3NHb638pXsucgLHbblVSyNkARoSTzj1kdlDvMfBHGOeBgkDBBx9wMEDgeCAPVs1O
ncepnEVi/blEhOQyJRjAWQG25QfTJ2vZXTA00mcGXIEkbqwor59J/Db12V4m1EjX
GD5ZvB8Enn/EH+Z8euDyAO5bnIPg+4AbgQcA4I45448c+vJplUe3k8c/zxznkHkf
c58Z+/oDl3OfJ5HOcn/b5JGcYHg/y9MJKAd2JKLxG1a59Q7gOVZflIONxKR1yyjb
6QpP7RDkic03dB00+B8U53bY8ICAXfdhiG8jJGAMkYAOCB849cnnw3GSc8ZLHGM/
IzgZ5IIbP2BJPoK8yw+1eWIG4knI5J45+TnOCDjPoIZCTjP9R58AY+QcnBH3PyOf
Xd0tpYBYVPbL9xlxQHIBLbES9p34Rz7LyLw/uP8APLXJTzV8UeB7Ts24bsfbBB92
eOABz45A4554A9SC+nz6e719QV9rrdBWNadO2aCOovt6ZcrT90sKamTKlDLMyM2C
Qqxgsx/6Ubg5PO3JHjBwfknHnycYJwQeBn1fj+H1pHTlk6OU89ZdLXT1WqblU1lx
k7wjrYZYMR08ci5CvDCgAkhqHCujlo1yCTX/AKg80n5VoHPGZGcpmKNVwNSs4Yxs
gvJEL9aBxa/o3yE8+81MOoGem0+F1OaIsCbcYxhJjztlKRuRHaNbXliTqr8Py3Wi
hlksOrLhW1MELu9PN+TJzztlj2xJvUcDYvuJI2sSSPUM9YfTp1E00JKmCjW7UiMR
+4ZoahcD9Jhf271wNyrJx7gBjxoz6h33oVpWklravX+krMYR/nlLPeaLtRMF21Gy
leplmRZgGZIYSN8m0JGDkCp3qh9XnSWirqu1aZpr1qaEGULWQUMdHbu7hl3q1bMl
RJCxyBKKUAqd4ySfQXyrzbzjWY1hiyZ8dwuUsTGxfRFzG2G6i+eaWStni2+ffT30
3pN33MuLy6TF2xxajndw39tJyQra+iSLXHI1fikrqGqkpa2llpJ6ZtskM6sjq4/h
YH3cY5xgY+T8CTJlmb/YGyB+ofPO054488/y9crveJLxeLjcjlDX1dTVktJ3Cvek
aRUZTtI2ghMrwBjGAMACtS36XADckEfpOf55xx5+39OfV4jj4tamoNn4zeEPyaXg
Lr4fYyaVE0hLdGLLZLlkl8WoeqUYp+NVz6Q8Gm/OV2455Iwc5OMjCnx9h5A54wT1
RyTknA+eSFGeBnBxyOPHO7GcDks7vPuPBxxzxjPw3wfH+JA9C4yOPJ5Hg+POR5OB
+k5GPIxnx6anGSPrkl7g27QiJzuRXa7liQZClkqKVFnL8pBdJbSSGK9rynHxx6e7
8HVKd0gHkEjI+fOPuRgf055OPn1uW/syf0qnR3RHqj9U+paAQXPqxeE0FoeomSMV
C6Q0jM0t8rKV5EBSC8amqUpWZCquNPI5LDC+sbP0w9C9XfUn1y6adENEUpn1D1F1
VbNP0sgRnioaaeQyXO61AUFhR2a1w1t0q2zxTUkhznGfqe9COlmlPp+6PaB6K6Gp
DR6U6aaXsmlrNTQQmN54rXSolxuVZIqhHr7rXyS1tXNs3T1U0sjOc+2t+dZp44Qw
kllJjlluC9kU+3uiVUZspMVY1tQHdHbOwQWPQl8e7Vle9PBd8AnFe631DRQVqgNu
KvPGsqxqCEgVmd449z47ksO7IbaFhIb25XDHXK1hayZKd2VY2KMI+4QXBJJzGdpI
BVR9lUAYAAD1Xa5MsYYR7VhDBNxVu2rqBIR7VBlcEhnG52ywDD2n0yFyuUi1LLG2
wAcq0keQ7MzNkkglgWw3nDAjJxn1E0ZkY+nkoX0L2FBbf6p5CukqKpxjdd29HL3f
```

s10/3a6LukS/2Kz6ssVzsN+WG72O+22stN3tdS+2mq7dcIJKWrpZd/JSWnZoywCs
pbKlSAwzqfWB+FtqvpzS3bqP0EW4ay0PCJa+46QkZKzVmm6Y5mZqIwYN/tlPHn+7
jW5wRJukhqEV5vWhGG7wNT9hTNFIwKs7JvcLj37AQV3FdwyWIB5Oc49GFPWbjIkT
x4KllBmTdkKqAPlRk7R7wvgcY851fVaSGpjFlcJx3fbnGNPRYnO/Gz7hJJXLdCQ2
xrRkcUpSgyGyy1JFnslB7WH+1+MJdTTSwzvHOjRyIzxyxSqySJKmVeNkYKySKcqy
tgqwOduMeiueoK+yIAMWAJ8k+QeM54PABJz8fz1T/VD+G90i+oW8z6v0/Uy9LNdV
jM91uNmt9NWWC/Sscfm7rZhJSLFXEn95XUVTC8uc1ME8v7wVD9e/wrfqD6R2y5ap
0y1m6oaStdFUXC41unZvyN4t9JSxPPUz1NiuTxzyxwxo7u9BPWnZltg5HoJm0mr0
3qniZQjb9zDUoLEC2yWWLbJmpEI8fcY8ykR1mHIhuceRaCTJ4UUKinHCcdvNcPis
ZMkljgkYJ5Pk/H3H3HOcfbBB8ZuT/COCcN5PjnjyM4z/ALDj15UpJTvKjRyBYpu0
SCsq7mTcB3IiyE/qIwMMufsQA+7Cpkgb1Y7A3K7WZCHHBBOM459pDbiCQYv3Iqf6
xku2NB7N1zVhUajH02fjwO3w07Zc1dm4SJ2oVdDxdp1XP9UV5pDGwAZw+dpPGFOe
eMY5/mOcnjPpeUfVfXcdpaz02obhb7Sx4oqCd6RfGGzJGRKVYYyFkwxJJBHPppqh
zPVuDkjwM8KABu+cY5+DxyefQyBwsYH8QGM85znP6QOd2PP+oYPKJ4dPkFyYo5Ak
7RSVIcNTiRikv9VbuDaWV4kabXarTEzBqc2Ayx2y+1NxsoJHdGU4u6UHuUVR96fC
gqLlPUMZJpZJnclnklleSQtkks7MSSxHksx5PGPPoqkmYys58sFU8EjK55B8j74B
xxn1xMnHwPkePkZySB5P6SD/AEznGeBcZGR/0SB4ycg/Bx8+0nj758h2wiDvX39V
FVwokyXN7bi0d9+GWV7ndzbYt91fF3fv3d3b34FMc848Z5z4zyM7fGPPg+Oc4Pr8
JL/C3uxz7jngeMce3n53DOSefXFX2njBGAR8YOcg4OM/bgH5+3r0Ng5PyT8/J+Oc
ZJyCf1f7OfmX2xP9MXdFXmPwB7WgqlG3cbb4RcXnriKhEu+L/SfNJ2hQeBkbgEA7
hxx4OP5c5245+B8ffHo1p33chRjAwOf6+4AYyPGMfHn7EquGI3beMZHBGMf4ZKj/
AJf4uL000s2tdfaJ0ej9ttU6q0/pxZEK74zebtSW4SJuyNyipLICNpbyPgx80yI5
G9sVlJfuIRiEnjakZNNlBEhXvfh6HqUenoLH8g4/mwaXcc9eNb39m3+iVIDqb63+
oFueHP7U6f8AReCsiCxyboxFrTWEW9SzYUf5OWuSP+I3oHK9vOt2W+CKKZS2IxhX
LZXuyRKcIPa5OMo0gXBLDwQCnqLPRfSGkOiHSjp50p0BbqazaZ0Fpa2aestFG0RF
NHRU4jlrKnAVXrq6oE1bWTyYlqKqpklkLMWPpY1mq0LyFHym+bazHASM7ju453zM
pUDdnGGPjmmyXPmlObJckxewicMYfjEKjQtUsZT43SfBeENkYl91fXMrP5sK46Kr
38KXVGqF2SH83jckuS3cTBUCNGQKFYAkgLvCjO4AZOQwNfqULUMEMk2RlnEaSYYM
y4LMxOdoUkcefGeT11FqOKVZXCqdjL2lBxH3DtYMxZlEhG7czBQgyckFgPTK1l6R
p3JcfywwAxk8+wkHJyc8eeBjBJrQaeO1jKC0tqrbcbk3V29HsDxUeIWpyyF2dEig
OOhOvcvnqjn+K9aqOgIJjR1/hIEjKFZufvjOCCScZx/gSxFRGRQz7lYjiTDZIwMl
sMwySOOOTjnx1qf1z/8AWH/gHoob+9b+g/3L606DKIyZXsaiBRxtOeX54LoKPYoH
miSjuoN2SEaCqJF9/r+C/wBeD8LIinY8jZkRzskPuQsS2A2VOfd4J58rn1EL69Na
3DRP0ndWqqlrZaOpuVqptPU0oqGjnYXmvp6GaKJhtYuaaSbdgcoW+PM0R/cxf6I/
8Xqsb8V//wBWit/+L9Of8c/pHmOpnDR6ooT7MYPZZlYR/ZYTbat5pjfELFji5sL8
yOKONrEPYH5pKK4Dxl0rOXJDEHcHUrwQQeCMY5BztORyM8Zz6LmqHBG4lwgYKGz7
QWy2PLDkE45+QPt6H13j/tH/AIZPRI/lf6n/AHv6q2SBCQe3wAcsoRi87j0k323N
HqHnwalKQR5/K3qJVbFOA7X/AM934/C+2V5CeXJPgkg/qPj/AFfbn4OMfveDyD5I
4yPuT8+ck58cYGPPPFvC/wBP+Q9eHwP/APfwr6axvUdsak7my+Zl/IWW8gfPsUgp
3NVt/wDCw4567976/b4EFh4Hxxyc/q4wvPH3+2Pnn14SD4Pg8jkgffj+fOBj/D49
fj7/AOkv/h9c1/8AEv8Az9Kmgb9px6Et9XpG+3+Kq/34+t3bb4NzwB1z8ddUdFe/
jsZM8ePB88n5+ScED+LwM48D1+t5xtPAH8/OB554+3+7+v4fz/2D/uX14P1yf6R/
3n0uRPHIgTscwNjwxliiMfVxd3I6aDgK8fM0aQdxd8e7t9x+L4rn/fwKiOWHkkkH
jO3BH2xjxk5JPJB5HhZ6SvlRYNRWC90EzxVVhvtou1NNGx3R1FBXQVcMikcqY5Ik
ZSc+APOcIqD+8/7Lf8J9GVq/vP8Auf8A5R6i5Wna8xkNlF+mMLbrteT/AJXopRex
37NIxbq/hCleDd/c7558fTe0Z1ClvOhtJ3zvhjd9LWK6FizIHlq7ZBUvORv9xJmL
DAHBU5GfQer1VIFdvzAj3gmNXycB9pMso3k72QAICCRuwqLwSx3Rv/0N9MP/AJea
H/8A0VD6UNz/AFy//R/429VvTYoyhCb/AKzqPG2iNc29bj46rrjwXnJser3PHFba
l/HN11x4O7tqFXAWSqd2JD9vcFwo24JjRAcEkcFuB7QNwx6Q8t5mZyUdtvgYaNB/
3SeP5/z9F1d/5zJ/1bf74/RQ365P9M/8vRzAuONxWPERY8SkMccuZc3TJrj/APdj
ckmUubepHLRzIriuOP8A0Hj/2YhgBBMRAgAgBQJGPQt/AhsjBgsJCAcDAgQVAggD
BBYCAwECHgECF4AACgkQxgQ8VnIHcTcumQCbBP+z4pnIHcDuPSxIsZlsngm5KjEA
n31uxCGN+rZ3vMWdpIk4HM8Dw1j7iEYEExECAAYFAkY9DeQACgkQeeKcYLAGP+fz

```
5QCgmajf8630aMQCUBCh9SzHXOfSY30An3zb2t3YMx14hRxGObDTt4YuZixliGsE
EBECACsFAkY/XkwFgwHihQAeGmh0dHA6Ly93d3cuY2FjZXJ0Lm9yZy9jcHMucGhw
AAoJENK7DQFl0P1Y7kgAn0WEK7x31T2HW7L6JH+hyYilpQoPAJ4nbljvJsEJXos3
3w5cIBzxGrQAB7kCDQQ8WYNzEAgAv7uBtwBXWw1+Z9Z3/n/Ny1eYkP2fGkADE312
HtLwV/46nDxfqrZtagk0YsuJS7MEvsnJBae/zcS0Sjz139BapA5f2K5kVHpixWo8
itml98Nx7JUaVdkE0ZIxRNv/PqJaki0PyvqPn8b+xWb7gGbxShJYaS7nfhVV5gJw
aIXGwRBVPtbccecTQmfkhowDKds2w0Ljhwcd7ZLbH3SMJLtebYqFfgkUOW0D4cAQ
WzT3CoXXlgKjglgZV3laI0nEMTVfb2IjnSCRGJmfFHd8M5gKw4rn+m7yHWPz9KBQ
xZG3oDn6veON+c+If0TCUDB273Gblee6XTj93fekjU2tShR56wADBQgAivI848cL
Na6EWe/D43z/cBg/CUs5CDwM8FTZqQBf2CMY7oo3lMqFtV+e0yk0RH+PRADSwNS6
zk9pNs9wuB0knI8Lx+F7sTFQyYFRX7lWFZwQqYJUSjaL54qvXG4WzUiHOA2YMHVX
jmfOFwAm9A0SSIXTcGSdQgHdyTnCpdAoa57S40HHRMk5ooR4GWt3nWZrvld9VeaC
29eWh2gi2IIwj8nDm6YAd5JCn+hwHT/XRTcrBE7clld1e/7HNo6CnVHYNPtLhf5O
zm9fuxGEwxFn1Fw42G8txU3m6hRiPGAuD6QzEl9FmuH8plLmCWfH4qDjFxJW5Pui
us7pV+ZXMBCMgohOBBgRAgAGBQI8WYNzABIJEMYEPFZyB3E3B2VHUEcAAQFE9ACb
BJmDy7UZOmvcCZ83fBsMArrC8MkAn3zKySx5vPY/ocOMjEcB099D7B/I
=H22z
-----END PGP PUBLIC KEY BLOCK-----
```

#.3.210. ###### #. ####### <ae@FreeBSD.org>

```
pub   2048R/10C8A17A 2010-05-29
      Key fingerprint = E659 1E1B 41DA 1516 F0C9  BC00 01C5 EA04 10C8 A17A
uid                  Andrey V. Elsukov <ae@freebsd.org>
uid                  Andrey V. Elsukov <bu7cher@yandex.ru>
sub   2048R/0F6D64C5 2010-05-29
```

```
-----BEGIN PGP PUBLIC KEY BLOCK-----

mQENBEwBF1kBCADB9sXFhBEUy8qQ4X63Y8eBatYMHGEFWN9ypS5lI3RE6qQW2EYb
xNk7qUC521YIIS1mMFVBEfvR7J9uc7yaYgFCEb6Sce1RSO4ULN2mRKGHP3/Sl0ij
ZEjWHV91hY1YTHEFZW/0GYinDf56sYpDDehaBF5wkWIo1+QK5nmj3vl0DIDCMNd7
QEiWpyLVwECgLX2eOAXByT8BbCqVhJGcG6iFP7/B9Ll6uX5gb8thM9LM+ibwErDB
VDGiOgvfxqidab7fdkh893IBCXa82H9NCNwnEtcgzh+BSKK5BgvPohFMgRwjti37
TSxwLu63QejRGbZWSz3OK3jMOoF63tCgn7FvABEBAAG0JUFuZHJleSBWLiBFbHN1
a292IDxidTdjaGVyQHlhbmRleC5ydT6JATgEEwECACIFAkwBF1kCGwMGCwkIBwMC
BhUIAgkKCwQWAgMBAh4BAheAAAoJEAHF6gQQyKF6qmYIAI6ekfm1VA4TvqankI1I
SE6ku4jV7UlpIQlEbE7/8n3Zd6teJ+pGOQhN5qk8QE7utdPdbktAzi+x7LIJVzUw
4TywZLXGrkP7VKYkfg6oyCGyzITghefQeJtr2TN4hYCkzPWpylkue8MtmqfZv/6r
oyqwTbN++E09FQNvTgRUYJYTeQ1qOsxNRycwvw3dr2rOfuxShbzaHBB1pBIjGrMg
8fC5pd65ACH5zuFVA0CoTNGMDrEZSfBkTW604UUHFFXeCoC3dwDZRKOWJ3GmMXns
65Ai5YkA63BSHEE1Qle3VBhdcG1w0CB5FBV3pB27UVnf0jEbysrDqW4qN7XMRFSW
NAy0IkFuZHJleSBWLiBFbHN1a292IDxhZUBmcmVlYnNkLm9yZz6JATsEEwECACUC
GwMGCwkIBwMCBhUIAgkKCwQWAgMBAh4BAheABQJMB/ruAhkBAAoJEAHF6gQQyKF6
MLwH/3Ri/TZl9uo0SepYWXOnxL6EaDVXDA+dLb1eLKC4PRBBjX29ttQ0KaWapiE6
y5/AfzOPmRtHLrHYHjd/aiHXGMLHcYRXD+5GvdkK8iMALrZ28X0JXyuuZa8rAxWI
WmCbYHNSBy2unqWgTI04Erodk90IALgM9JeHN9sFqTM6zalrMnTzlcmel4kcjT3l
yYw3vOKgoYLtsLhKZSbJoVVVlvRlGBpHFJI5AoYJSyfXoN0rcX6k9X7Isp2K50Yj
qxV4v78xluh1puhwZyC0p8IShPrmrp9Oy9JkMX90o6UAXdGUKfdExJuGJfUZOFBT
tNIMNIAKfMTjhpRhxONIr0emxxC5AQ0ETAEXWQEIAJ2p6l9LBoqdH/0JPEFDY2t2
gTvAuzz+8zs3R03dFuHcNbOwjvWCG0aOmVpAzkRa8egn5JB4sZaFUtKPYJEQ1Iu+
```

```
LUBwgvtXf4vWpzC67zs2dDuiW4LamH5p6xkTD61aHR7mCB3bg2TUjrDWn2Jt44cv
oYxj3dz4S49U1rc9ZPgD5axCNv45j72tggWlZvpefThP7xT1OlNTUqye2gAwQrav
XpZkl5JG4eOqJVIUX316iE3qso0iXRUtO7OseBf0PiVmk+wCahdreHOeOxK5jMhY
kPKVn7z1sZiB7W2H2TojbmcKHZC22sz7Z/H36Lhg1+/RCnGzdEcjGc8oFHXHCxUA
EQEAAYkBHwQYAQIACQUCTAEXWQIbDAAKCRABxeoEEMihegkYCAC3ivGYNe2taNm/
4Nx5GPdzuaAJGKWksV+w9mo7dQvU+NmI2az5w8vw98OmX7G0OV9snxMW+6cyNqBr
VFTu33VVNzz9pnqNCHxGvj5dL5ltP160JV2zw2bUwJBYsgYQWfyJJIM7l3gv5ZS3
DGqaGIm9gOK1ANxfrR5PgPzvI9VxDhlr2juEVMZYAqPLEJe+SSxbwLozBcFCNdDA
yXcaAzXsx/E02YWm1hIWNRxanAe7Vlg7OL+gvLpdtrYCMg28PNqKNyrQ87LQ49O9
50IIZDOtNFeR0FGucjcLPdS9PiEqCoH7/waJxWp6ydJ+g4OYRBYNM0EmMgy1N85J
JrV1mi5i
=KVzv
-----END PGP PUBLIC KEY BLOCK-----
```

#.3.211. ##### ###### <lesi@FreeBSD.org>

```
pub  1024D/96C5221F 2004-08-18 Dejan Lesjak <lesi@FreeBSD.org>
    Key fingerprint = 2C5C 02EA 1060 1D6D 9982  38C0 1DA7 DBC4 96C5 221F
uid                  Dejan Lesjak <dejan.lesjak@ijs.si>
sub  1024g/E0A69278 2004-08-18
```

```
-----BEGIN PGP PUBLIC KEY BLOCK-----

mQGiBEEj2LwRBACdxv/Z/TqPsaxTmKrXZSOPnQca8L9UksW+71kI7YouAkbnnTyB
maf7zCs0BDcUU6t2mO5ijJlxXe7Y4yMx/3mwGX9iWfWh5U9xobG0STcU8ET3ZQmZ
/AM1vSL/weLK42YHxyqSrudt/oWxH4iDZFz5I/HI1DRwZMFhft3ja+pdYwCggAu5
GwYrQlQJHJcCFbxnYUGJX/sEAJXyzea8rzP7dTUsaOYcLitIpy/eDI3vkB0aW7Uh
JSicWASPW2erv99f1p2gkVQ0b0lrpMwPrysotfN6wLLYR0fowCWHm7hnASgohFpq
VwB7aj0HDEHne7EIr6geSpnO8Y4QUtbFVWo9cq7HGzrB8NhwpLXQ5g9RgB+H9SS7
SzVXA/4qPOAoJ8Fp+ZSznd46yd+dgFmVpSJuTs3g+hFolSioEkbi66fHwPMWeifS
i02AkU8m/qiGMAXRwBm7s5jeLwQyJX38S4PnupPg8pOjZtLVYoTWaM19yuMGS5S/
ryF5MaCGtuB72Wnsp67aZIkaHjfS4QAKo0WVH8yucnyOS+BFsrQiRGVqYW4gTGVz
amFrIDxkZWphbi5sZXNqYWtAaWpzLnNpPoheBBMRAgAeBQJBI9i8AhsDBgsJCAcD
AgMVAgMDFgIBAh4BAheAAAoJEB2n28SWxSIfMJkAnjxPSokKlZtVhYhAcgX9as76
sadXAJ4yo003F9ilZw6avaThCBltR/MqWbQfRGVqYW4gTGVzamFrIDxsZXNpQEZy
ZWVCU0Qub3JnPoheBBMRAgAeBQJBJQwqAhsDBgsJCAcDAgMVAgMDFgIBAh4BAheA
AAoJEB2n28SWxSIfOHYAnA9quQ97rU3eJHb1LzOTpwZVMSDxAJwJnLzSFQHfJu1f
seG9fTyt5UpBAbkBDQRBI9jCEAQAza9XDZevfbu9BYjDESbKo38SRgyTd5/lIgzH
IlF+9zGr2e9PH1WOIPr0m9m3LYQzkL3YiUm23UoJO7uhvWvCpxfChwVx3VFwM7Yz
WqWBV+W27aZNROEmh5KheJACE/m6j0R6UECiRHZS/EsHP8FNG8roWro23ApNR0Vh
zZ6iVNcABAsD/3glWDyCWMA/eX/YGPw3xN3hkENgruwtWKkK6TW6kYv94k4iD/b5
bRsmIvGd31AM5/Qv/IQd7epXb2ovDaKvMl6+jAJb1NMCSzOkCnoqcQoKB0ed33d0
JOVWuA34WCMZ2zHLFEtwuQkHZqmyNQcxRLGLkODo4WWsYNU7KeGHvAJDiEkEGBEC
AAkFAkEj2MICGwwACgkQHafbxJbFIh9+8ACeNr7M+KLI/eWu6Nig8877cjrEP3QA
n1Kfo14Pijwx26kysheLFV1jutrq
=IfeN
-----END PGP PUBLIC KEY BLOCK-----
```

#.3.212. ##### ####### <achim@FreeBSD.org>

```
pub   2048R/2E15B3C1 2013-01-22
     Key fingerprint = 2A48 0317 D477 2A07 2AD9  CF1C 7C1D 832E 2E15 B3C1
uid                  Achim Leubner <achim@freebsd.org>
sub   2048R/E275EF01 2013-01-22
```

```
-----BEGIN PGP PUBLIC KEY BLOCK-----

mQENBFD+q6cBCAD8XsjHzsyljaRIF8Qz8NeXaiZWq0KZ8NHRJ4ahZLN5kvhk2D3+
Y+iiMl6AesqTP/oobtXkeUFVlr0bwBBHpIRoOmGzxI5aorMH5Yv3dfY9u5HgkAW1
E//0VK92QyH4O7q0adquRmymjR9pD2yjoXgIFg6P4cHoEg1hLyf3FOHHCSEYdXVm
A5iBP7w+7aIkcUQiRVXHc3CojDZrkpSGwA/Pp9ywple8p7GqxoBr/4i/qYQeCNMI
97EO7c+BSfBrbgvWiYPY7+eIyV6AZFl9NfEfdko/7HLRkbL6Hh3jSXR/SZQ31WZ7
ct2z5GqJpEx1CDcIw1nxFYQ5uCLbzfyWT2JpABEBAAG0IUFjaGltIExldWJuZXIg
PGFjaGltQGZyZWVic2Qub3JnPokBOAQTAQIAIgUCUP6rpwIbAwYLCQgHAwIGFQgC
CQoLBBYCAwECHgECF4AACgkQfB2DLi4Vs8EW0AgAnkiKp8Hu40tgwLymXdK5eM2K
nywLNJ7MBUwuX9rn0QIQ5gy26ktHCNxONZLacsApdsCAlH4vKk89G38wXUq6OgGn
NQ+4uqoSVuUeR4A4GKdGjVNld/r33v3nq+QgGitGHjgpMtEPf+ZfCfZ8GxZG/oi9
kBpQMsA61sigcYZytbhGM8qy4aCqpgOKys2VifEgtOHx5jr7JZRYLrBkyftyvVS6
t9BDg1rdy9dcdKCaXp52H/qEZL/CO2gFLDR9t4ul+NalIN+nkPBiwS3hu9kn0Y5Q
vDU4Kw8D7CW4dalqOMipOetvMwYVEmv5YiCJwzcoMIFpl2aOvef5yoQdozagGrkB
DQRQ/qunAQgAzEocPpUQIsc5dlY3+Pa69WU6+qjIlVHbH6eZ5hWgi1AFMRf/KJGv
HzZJElAXUz4dEhSAMhbHdWD0h6e0NalD7Uzea5Ay0m0mrKlZ1Ijo3lCrSXpKRwyZ
terxnHZ3kc3XFUabk6kZfLkZsnm/+L2n0OX/dXvugeH+uAbjtYggBosun2mYSKtV
x5+8WK3EaeLkh+0Ml5DiYfReQcS8r5ZCwfM+EtgP+ckmqHVQOXIy63WwHDPC/82U
msQmbLGBw1RMezEckpQMksgC6pbqbp5gVxl+xUjz36JBHEW+MeOZLDiKasNw8tO8
G5sQIYSKh/Vcb1imeZIb/bvagtLIJp4EEQARAQABiQEfBBgBAgAJBQJQ/qunAhsM
AAoJEHwdgy4uFbPBunYIAMDQe8m2VtABvUq0SS/MubKRKVASiWQZkvxqh7stDgl0
J0bsk0O6egWk++lsXTRGr6SwV1fkYawZVLAkoiMyovLC0iFoUZTmkHE4fYUFJX+u
S6C9UURhpGpETLVI9sLfREDYWIWf7pvaSUmhF5RHcugcLhu5I1JZdJjoHXkpCbFO
8xOK7D0KBFVCSnm/b2yo8cfHi8LFLqsqPvf5mJx/iKuTSGJe2XRvA3D7BgH8/Lcz
QKsWBslP5TlIwh0Zy5mabAEKzGzVWY5laM9lXGbZrG9ALwEzSRgZCUWTS/EfC9jE
WtMvwG0kYv1rFDqiRdjtqD1ja59uRXGdiUb7++BX7cQ=
=jnyf
-----END PGP PUBLIC KEY BLOCK-----
```

#.3.213. ##### ##### <**cel@FreeBSD.org**>

```
pub   1024D/8FFC2B87 2006-02-13
     Key fingerprint = 6872 923F 5012 F88B 394C  2F69 37B4 8171 8FFC 2B87
uid                  Charles E. Lever <cel@freebsd.org>
sub   2048g/9BCE0459 2006-02-13
```

```
-----BEGIN PGP PUBLIC KEY BLOCK-----

mQGiBEPxAWERBACkn7HyvqMEJbJcf5eSJ57WR4Xoo1PU1GIsAYhdFhDOvmeWRZcH
kwUyFyol4X3P7RyibrvZwnvc+nrqXqATzVeDHT2NhcTTeG7fq4E4a3VpdqR10uV5
nswMRw/Arci7vuAQnmHzOYfnNP1ng6qLjA/CUizQ01WakhQeHGtbM9Q5XwCg2GEW
H6d78/rWY2Lb2wo6cS+9Du0D/01cO9zPg+Mh2T43XdLMjnVp17jR99SuNajqJbBJ
pNehq8yA6wb3ahZPjKtXpgELu7YI7omxhqcq1mxKvXa262aV72qdWqWoqvZzX0hU
lOckg6Q6EO7qGvU/jOY02/tmHdzQy6UJzHB7JVsfZ9DGH5xW23AYmbD4WF8jXtyL
```

```
Ey2eA/91IZpxEK7guIBt0FE0qMSCh5VOOlzOQkV+KtLswzEVPOWw/93wGpd/uilx
jZESPZ70cSWuCWwY15FEFts/gs5gPhCs1h4asQI0Shft3sgQrBhE1/hg2uENccHR
y1Af75hwezkwFkE2DUXFQqLuUlGu0sOtG+b7+IPrYuaGAB/yBLQiQ2hhcmxlcyBF
LiBMZXZlciA8Y2VsQGZyZWVic2Qub3JnPohgBBMRAgAgBQJD8QFhAhsDBgsJCAcD
AgQVAggDBBYCAwECHgECF4AACgkQN7SBcY/8K4dpvQCeMv7yFBMFOPxa8lF15IYP
8LRYjaYAoJyIupvj/RgaM5zZXZdPUS+gro9SuQINBEPxAWkQCACPOzcRL0LbFubW
3c8aJODeBG91aQRPz+ndMItFW6/+CW3EmyCGyaG8uxdtY0SOx0yALj4PiSj35s8u
wqfsWFRuNixODl9lE8ihq4d5qfeiwpcAR9wVNwgnXD9boKXOOFwb70W+9pI/I4zX
igHFxZQpndROhIFO1RLdoBlB89vV5iX/qzPKHFfmbbIkY4zvAsvW2MCly1WiEC2y
GT5GJTFZgko5/VBFzb3VDvA0grCGGTbHK1hnfuuvouQPnbuawdSZO2XGMc2pFcKW
gh+fgdw5Y/oQZelJKhLaL8Lz27buTz2sj5O/cYv5n7wDD/kSnb7+pd//qagox3JZ
bGXKTED3AAMFB/42KW+FULr4keaGuhAZ07hrNs73Uw3QTTNIUYYOkSJVvgold8RX
HMP38WANIkHtB3LBaZBxhqAOp2R5AppIPfyDrp1q0lTOGpzWfsQNQd10KRsXZGkf
K6INVa6kpzQhNDxBUyLh4onp7hZyt9zXdZrfYJLexbxrxkP1LDRDNJJAY29LnVR2
vyDHPrB6mmgijy07S6yKwC6iJIRoU8w4X3xFqIQ+KcA6VBhXqtqxSjk7GQnwyB7Z
7l4Qg8iZvX5qj753w6BDEwDtXlCCbocDVsu5xcLRPwMN8BgH7XcYCwmZFEU7IgEk
RAhqiHsjpnO7al5a+HQJi/KMOs5aDfwdkI48iEkEGBECAAkFAkPxAWkCGwwACgkQ
N7SBcY/8K4fTZgCgiVDpYWzuROUmau+CUT/UVCatpHUAoIyg/KnHhe9PUB9Gav5+
/KWhtyRy
=T2Vu
-----END PGP PUBLIC KEY BLOCK-----
```

#.3.214. #### ##### <glewis@FreeBSD.org>

```
pub  1024D/1BB6D9E0 2002-03-05 Greg Lewis (FreeBSD) <glewis@FreeBSD.org>
    Key fingerprint = 2410 DA6D 5A3C D801 65FE  C8DB DEEA 9923 1BB6 D9E0
uid                  Greg Lewis <glewis@eyesbeyond.com>
sub  2048g/45E67D60 2002-03-05
```

```
-----BEGIN PGP PUBLIC KEY BLOCK-----

mQGiBDyFNecRBACKn+4b36n2/e55yTfpLXS9a57gQNgx0WXBfbK9LMLf2D8otD+0
z1DW2eclAOwJVtPftjvYP0HKFVC8Pes9Wvp6Z0sIEPpdkL2NPlUuxXUyh1b92u7n
Bpt7Uwsom88fnn+BOPrvvPL8Arg3JBen+Jd8o9yRoABCYku8vQF6CEUDcwCgmHJd
9hZ/kRb1rLdSLssB4VMQ3zED/0/SVm+6XV+2ObXn9FKQpCC6sMSq+PCoR9NzAVRI
njTtkpyR0fjJZr69IN2E2MWPonv38Xg1tWJnR3fKUOnNqwiVHBQKKrKa9lGWsZQp
TrR+ihtJ9hC626dCq9JDb1Ls7TXn9ha+d0WNuqiwugto/myHm/GVlCANhGzUuDNU
Mo27A/46YEAMuhSQWOxgSZ/Z5g0ybgpswVePrxvD4sX2/AVfKClOYpPiNJe+S7YT
JmfIPkpP2P7v+87BaN/uWgaFmxlhpUOIuat44w52EwwGB+K24cGgq52XncZsYTYH
SrLitkRtt35tVdnn1v3gmDi83M8W/YunflpeJAgJC0QzxKuar7QiR3JlZyBMZXdp
cyA8Z2xld2lzQGV5ZXNiZXlvbmQuY29tPohXBBMRAgAXBQI8hTXnBQsHCgMEAxUD
AgMWAgECF4AACgkQ3uqZIxu22eCkCACfUuNYpGGlFboDl5FZeXlor/k/hogAnjyq
/Vw8amjEN34PGuqBPQpMnFrwtClHcmVnIExld2lzIChGcmVlQlNEKSA8Z2xld2lz
QEZyZWVCU0Qub3JnPoheBBMRAgAeBQJA/XNpAhsDBgsJCAcDAgMVAgMDFgIBAh4B
AheAAAoJEN7qmSMbttnguMYAn14cqGfabS626P1D4GMcSkSagzaZAJ9LyH+vMrfn
OI2x9+VLyaTSAvm4zbkCDQQ8hTajEAgAmuQukPFaefkzE7DTIgSDIc5vRmUHDs01
bGp36R7f5GEmXwNtCZ+Mf+H54QSzuNh1QaJ6Nq/iYd35LA03/I7AgUFwSX1cEc/n
fNjxqS27CAab6nIt9Syb9WAAKUKDMwZCjHBNv49CAPyVVb1aTUCJyUcv1gGSMNHX
r2bkWpa4nIN4+rqD3hifHCX1j/2XMkmYY8NCVTY52zqO4sCbh+ohAMfYtW2yV2Iz
z4ngppp0fUbmlGV6DVvTC1Mi61UCDkhO+TZFlE3qXeGlP5GR0SbpdQmPiI0Jpinq
Zs43gcd2xtiUBM7HAMoQDpyFirDuyDKUgMWJrtJtAwWa4cf4Luh/fwAFEQf/dqpH
```

```
bl48tu+REAPrjk9NWaGVqi1vv0r4LJXo8db9aGxwwAzKXDhwqHo69E6l4/Rd+hsa
sIJE7vGNbGK+uerTg/W3jot90MqraplXHuS54TjOMyzWSSG7S6ypmDf5YnK3xQE4
NfTYvC2GxphotkE+QmBzmeft/Mo3opVYlv3OOBqiQoCYB348rXczxEUPam3bFBw1
wp5XjA0kqYRcUbxNE5AK9c+g6R2c/jT96EnDZDpMRCNZiAKHFLEjtHy66BiVHKvg
tijWD0kxtlWV8KAKN6OhUpSSsCv53jsCIntNARAVENOKOV0RQVDfJgykeK+3eeNr
UdIjAWFAWcVOEw5TQohGBBgRAgAGBQI8hTajAAoJEN7qmSMbttngHb4An37mZU8r
E3SGCAlTJCLV1JxRDXVyAJsFBVshxisn1GycdT3UCwcJVAHJ5Q==
=bx2+
-----END PGP PUBLIC KEY BLOCK-----
```

#.3.215. #### ## <qingli@FreeBSD.org>

```
pub   2048R/A3CA4C13 2013-06-12 [expires: 2017-06-12]
      Key fingerprint = E37B CB18 35D1 F01B 7D7B  1000 0EAF 4BEA A3CA 4C13
uid                  Qing Li <qingli@freebsd.org>
sub   2048R/EF3A9370 2013-06-12 [expires: 2017-06-12]
```

```
-----BEGIN PGP PUBLIC KEY BLOCK-----

mQENBFG4SekBCADdv582Ej3SpYP8QVUCks4uOACLymBwOHhoJLUyhg0I0mYFUOQ1
XGh2hHlzZ/eezrRsI6EZuPLxOZ9CgxisKHxiDHBQEQXmth0f1JOJ7D0N/HyHpxn3
3bOUbByzEQPJ/SCvPlKVsMRDtavPaobmEmZJmQJak2ilHtQ3bWWpVI2bskq6bA1M
C1tugi+ke40ezQNniW6d/6xsO4gJb5MXO8wHeBnKGthqrmHzdKT7uL42E7MIWR8U
/zkIq67UFpsIwq94NmcvP/sHwz5lYIrO/pn+z3CldWOOoKbVC2aH/hbno9jicFQB
xNnWLhSYNZujfnNYNKT8zF1eMf+yTG+b+QYPABEBAAG0HFFpbmcgTGkgPHFpbmds
aUBmcmVlYnNkLm9yZz6JAT0EEwEKACcFAlG4SekCGy8FCQeGH4AFCwkIBwMFFQoJ
CAsFFgIDAQACHgECF4AACgkQDq9L6qPKTBOSQAgAn12gp98IdtF2g3tUqC2DCW9g
aWXy6lHNP/tKOhVaSJ67qV1cU1o5/4j4WX0OQkJqz+ASZ0Hve71yCVYivN+GbYGe
5uQazP3Ir30EbVY3bNRubwNHWdpHVGHs7z33/U/ErgfLX/lL3YvnEuS28pLCc+Ob
YBU8H2ZBBobXBKWKvzt/rf0UEP1dp/6EV1fO9hzhb85S68SeXVCk6FSJV43MtwG3
A75KIGb8amTV+LjtayIndfWk2U0NFMZ4bWI1yd1xc12LP49veapmTfNnZ8MEVqRf
4kJfEKRMeise2RMmVIhtW6Jf4Mm8Vnu2yEB+Z09IAobHZBsE9hgQnnufe/s7TbkB
DQRRuEnpAQgAxgzb5Pms6UcDNatEM/FqTo+6aCudvBtA5+f04D9voLAc2Q4M6f/K
JryRw8V2+xF0dZ9GQ83uaMhgX3vuA0rwbxtHujpNyYF2ZJnoQ4o4fLqVW2Iu81V8
JRcQxDwJCAAfJ6V/tQzYyUQ7hsLwjV99NCihUaf8lgAgbaBvrx2cgpDq0CkBqoRI
TG4F2YMnKw8WTj0cToBwNw2ud2nnZKMgIlrMOxglntaYson1BlfV/mzChlqDDBVW
5xgzOK89CkLX0TJVLe3O9PRFlyKT7pnnPb/etN8yLa9By0QN03ArF0NL5gzPgebU
R85zjzKj5aci7a6Nti+u3cmoSp8DZOChAQARAQABiQJEBBgBCgAPBQJRuEnpAhsu
BQkHhh+AASkJEA6vS+qjykwTwF0gBBkBCgAGBQJRuEnpAAoJEGJeXY/vOpNwEtoI
AJ8p1xjc0JaG1GqMBaOvBcWuHX5BJYSXbHD8Ftd7HAKuU8gneMZG/nQMgeH2VYDq
L20QCnXzJgCjl3abK/jYfo7sHtiFye6PZ9OmTryOug4y3KwJoKR5ZyztS7JF0tHR
9A9saFrcUP+xe83JpWXoiIGqRv0nkSgv/qubJoGgTBmTGHgWQssVTZIQ2O38D0/f
XPBCcZ8wMRcTaMjIMvD+zL1AhUaD9C11NvQshv30Ua9K4LU12F9PdzlPhxsdzvIE
tqCfAHL4+RgEdyI7Y0g0zjL2uaeNu/oG9SqEkkmJiKeRqHvqaY2+iqsNy/Ri/Gnd
SHWQ/dCA7DYTWrhMoPLCDw+34Af/ZkGTK15K84KEuYxozKi+S2GXBp3V3iPXieux
kCppq9vd32M6N0Jugm8L7SKAdSeAHqtCFLKGXPbPlP9hiTF4WWvptrJp50uzDDrj
bCHdlL2TGijWTanjBO6YHjbhqcmNINcjBicATEFd5dBsZJhK4Teqi3MDAz0GW2K/
MKp2iqJP07knxmH+EAXRkxCwMkALx8uxtRNBxSydWQSkg51XjFDYWKcTmgGgbik6
PDgcgbsNG0sovGGRMkKgEmqetfuVuavyo/0WKDxPzbklamCrk8QLCtakK1Px7iHn
SQqjEj48QOdP9qA558n1zUqsNbsuAF6v001l6sN9F6OT5VI5eg==
=pGx/
```

```
-----END PGP PUBLIC KEY BLOCK-----
```

#.3.216. ### ## <delphij@FreeBSD.org>

```
pub   4096R/95B6181B2D33E9EC 2013-10-03 [expires: 2018-10-02]
      Key fingerprint = 0E1A 6039 BFD2 1F02 DD1B  BFF5 95B6 181B 2D33 E9EC
uid                  Xin Li <delphij@FreeBSD.org>
uid                  Xin Li <delphij@delphij.net>
sub   4096R/7D0C88F036C2299B 2013-10-03 [expires: 2018-10-02]
```

```
-----BEGIN PGP PUBLIC KEY BLOCK-----

mQINBFJNzwQBEACuPNSJjL/AD8oHFuG72vtx5P7Q6dpiEbFABgw/IohS65yDZDd3
qFH9ssQvAsFafwB/ofsk6t7dx6zIC05dv5qjhGIOKSJxFC4U1HAot9+QpeUG+8bo
TKZiiycrMruItj2UJANlv+gN5h0mAsL5f9eNzhRM43kdjN8cQnBIujhO54Derjnr
nqz6cQtoonV6SvvVJZUQGxHK5R1XYJ6wiTuvoEuRYnNObJmPFWZyYOaGZz0qqD6Q
e1BhkZuRzv2bZxwJc3Raap/GF6Pm9J/chlYHUmm2QLaXvmoP8WNosNjla1fup0tg
YQE+7MTtHFVxmVj9ZTihN3rEL5IkeEKjQAqcpe1nDb8X2o4K262LRpFl8WtVMW2T
fN5Avpj+knZMl3tkYGvYK/nfadCr6Af4co9mkhX6QYgkerg2mXEGaQzSD/omnsxH
CfqMgdphaX3B3eoY2Fv36BMpjSdHmm0rmwqjqZaqlZn89vQ/I6ATvLyxJsdHwTbr
j57audl/RKC+OpREOJPaVULp1L+9zdBXslILO8MJaT6YEw1T29bEj5jvLm03Y4rF
u/YTruHcMPpsGbpJckDKiy6ISAbMtPvz7/KR91xPHS6KExGiIakIX9xpIXIDKgq+
ecEWwkFKPogoKqO6K0/GYkTRoKdXGzsILvIurtbPqSFqWzbRIyNOa82jowARAQAB
tBxYaW4gTGkgPGRlbHBoaWpARnJlZUJTRC5vcmc+iQI9BBMBCgAnBQJSTc/CAhsj
BQkJZgGABQsJCAcDBRUKCQgLBRYCAwEAAh4BAheAAAoJEJW2GBstM+nsy1UP/A+C
YgFBHukqtIWjLsZWt9usendYgVkbwGnFCmJG+ueAbH3FuCXtYMtbR8XbrFSA6332
lFCZhTILXH1K6syruXKbR4Ka2tbw2CNlGTH9qM8xYLjcOBVrXJaOvVftMpGAjURN
0RpJ86zPrptBMWZxSawLcDtXjjjx9qK5loDxV1HRDe+BL6qwKIyxbga8gFAiofox
5gZw0aBMUZGZw3R7H0PrvyZpyR0efKeURNXRpovB2Mfbna09LzbRN/bxxJlYa/h7
iHhv3Fsw3UjYXu3zLw4bfGLlCHCRSoXWsgxqUldkTyJdlaqP60V7WVkowlcPKpIh
N588wMqPXVrm10LRqRVkizEHZgTbE71hx6tkZyR0lcJzTfEj/pLXPv1nNqFd3tk5
KTXMDEeq+Do1/8UA0NgVx0FarAzK48h0eO0yG9UGGE5n8q0JbpCexBtPveNnP1dn
S0FbYQTHzZxymCKftY7CKEzfRY33iLVbGqXS3t/62KQMsAfu5YJFYH6rnVmK7BqB
EouP+sXHaWSHYczLS6B22hzSmWTgnRthLBb47qCN2Q87temDLR/P8ieUi7nbLPib
rl6v4fpmdxbTub6if8kqRCg64PMdV+L/ek7OZR+uwN+WjSAMp/IkNiGxfPCD49yR
VKV9tUa1tsRxx2AUNJK3z57z9Ci9789ED6eBZUmZiEYEEBEKAAYFAlJN2QUACgkQ
OfuToMruuMCttQCfUB8pCbV4XLgQ/HT0/fkfkuQ8PEUAnRsTZp+i/Np1fvVYVCFt
NAxCeMiJiQIcBBABCgAGBQJSTdk7AAoJEO1n7NZdz2rnU90P/2Dvo/uXnil+IGVm
BvABWzhsCm+SmJw/in18t8jvCU2E6jdl2Dh2VO4rpYXMLqqgJjywHJGFKOhj8Sg8
S/rLzc4SRDttxE2IneOG61TRAjGZG7rWCCKA/qzRbmyAByg1qz6iCl/MzSkfaTmA
UqF9CvooAIZOpepg95qp0iMmb5JzCpDTJGWKXPXNIU3Fw++FCCEU8HngPGbyLOTP
Q8cpBiM/4SB1x5OawKsY68G3VImVhRSGW/aGRoyalPWmUmsnu3xXbpmdF/xh3irV
G0/4d93yZPY0XDx9/x1ugAv+34rXtQz8uaDiaKnuPdpJ7YAaNkeHH4vXVRWPRDHz
+ju9DWY6mjWVYFbYSkzFi/erEer+rRDjJm3ymry/5JhaOpVaaKR2kirKJ6RWNPrj
AnevetHwsGQCGg+ka/DoI/nuME730igEqC5nUDw3gq5d2+FrWOCJy2Q5E5/73jxT
v4cmpGvG5DJF0X+fgxQn7JotdiioEQm27DxX2psnod8Y034Q/ePpUAbIjL+bbbIZ
hk0WszgO7tMfHLgi1WxmFf8AihZMV0OUgB0816W10VuhqhIhCj2euLmSbIpRlSqB
iW1KtqauiaN4d29oB+N4xLXzAcWdV6VY+OtObYUtAqVtST2EiSLnvOB1vJuSi+kX
aiGlW8SYgYqV6wF/+6C9/A9UMnhJtBxYaW4gTGkgPGRlbHBoaWpAZGVscGhpai5u
ZXQ+iQI9BBMBCgAnBQJSTc8EAhsjBQkJZgGABQsJCAcDBRUKCQgLBRYCAwEAAh4B
```

```
AheAAAoJEJW2GBstM+nsItoP+wTVHpDTaWEhWRJYUYorj0FTYxDYFpcjMIU6UDL5
bxz07FPgBjAadNa/94Aa82s5tqMw397M//SPC4C7hlLtrRb50qI3qKo7UYXVcL6i
JrwINtiVEtPR9UASo3HwedQpzU4x7xyqnFG0myGOJpErNI9Tyr3myb5aPdmevQgl
/CV6M+SdLpw11M6e3DZOn65peibIf05GjxP0sPakIS6Fpf53gO01GDmCKcb/owrz
dtweECnRZJzhr99mhKivgj5In/ciKRvFMr04/ur11qyZjaxIatfdeEV6QGcFHvEO
6OgJIBuIMs+PicJKVzmqnVqhPl04teebRyo03Ir7RpFTRLg/V+B/G+PF4j8vmLfr
nY0r7PFLkCXMSr3nSu39qoHVqRMdf1pHzpllAk7FGNIwFxNdi6+3mNbysmks8Jen
BpawDvIzhcb9G8pBWOg5xPtWG+DZZZBQOSntp+weUxpvCOVL8jY1nbpfXdRn+18L
MFVJNAwGI8jXXPD6D+tcSYsPLS6Wj9YHVyu4QF1D9p2KlqaFxce7NFeGdqE+XKd9
OOYsw7lIcehjlQFAm4S7rqDZYAXkpiHkM8j+6kSst/Uk3utmyI4rGVLksHenIrY9
wOeIgk/VVOkzgYZylMxJEA22xGjRw4b4TaaxZn53v2a8Lqp3pgIxctXMafnWvP1O
5Y9aiEYEEBEKAAYFAlJN2QUACgkQOfuToMruuMDq4QCfb+MdMyqRIddbmu+CeCh+
b5460OIAn1fslsQCYX7X3z6YI/+YXVeSIq6DiQIcBBABCgAGBQJSTdk9AAoJEO1n
7NZdz2rn0ZIP/jpULWeCrzg6FA3KYQJ57nSOgzN12s7QTJ+atGA8B2+eNZR1BEPA
xNLlYN1Y871gMWI2pMUtANFrv2iKanjcteYqQDKfcCuXqEZoqJ4yDvIqnCOXR1jf
ltZhJqzVmELZ2tvpnMhTod9O9r30GmKOc+e0MiCXMw3L94Mr+NLYazcJnJbjwXT8
3TaRHpntvBDWd8EnzZnWAsu1bG3RmTDtqMNG7G5OCkdHKWV9x930RPv858vHA8+f
mwlPZ4fJ8mhBONCq4koHjI5PPvmUZGXQTcySoeqbDESWEvwQIskCsGkb4hXtw3ie
zavlv2dv0kpvGIBeIa39sH9WAryEqbb8eLXT1m9QPBTV+WV6GC17ZOISbqSfvmO+
SpLgYNqnF9gUtD53elEMQ0kwHXl9r74nSIXcJ4bIQHZ71QprYUrkgpXvowfUaDm8
uhE2nZaRkN+9z9PAXP+ko4r7a1OIK9q9JRbjpKjfXxZb4LBSqHczFdTE5sXvHc2U
JX2ioN1NSEm3Eusf/fOu775K4hAgc5Mmcn1QJzdve2xHyGPjBNnQXUiVWiLVZLzD
lCwRJOaggwOTGz30AgImINnaPIgfSTebu09darcB8R8MGrc6/PstecsaNmARJi5a
f94/vsi99or8pQHSz5eVyU5SPmCjYRF3KdW9Tp6IrjM5qF2V+8Zsiw+buQINBFJN
zwQBEADPtS+nfTKM6PwgSWLDGVgUYQ/RLaKzCcpQAf4ryLBugXpx3s2BBT1bixX7
CpsLXKQi+RRETgSFzDaBL9SEs2ZDV2YT+zGp08aijK/Yl9+RIeezAukI3c+XMHuo
8ktUWJmo5/1DX07qG30ckG7uFuTnt31sFzwhh/ZeSuLFyel/fWF48KExLDIVa8Dy
EUJaYvE9Vfph4T/3LkKuzVTy+iwUBLiSLj5G5N70A+4usbL3eKyYrJqCSaLfrP99
/nlgBhMAHVcKcv0uqSuiaH9OMqg1VjQsN8j6NDQug9QrbBTM6U7oZWF/AK+CdFoe
+leq5MZfzwCevs0BQgxWm4SHMpXL2vtly67QSPMYdl96fOzw8YbKHv1o0ixhCvc3
7cI9oUVuSJLXKhEEAvWvLuusiuNeoz+6aPlELvD8h5txJquitVOzctvJ7ktGZTNi
z73tKYVdkKaQVyo8QJFLCNLnUulrQ5wXwteYPg6mrpBxu9VqgDrMp7eBT2kaZ4GR
BoMWXXPYSIEe5PM5hhNCsSUfqrKj34UZPijPe+HiWoFJ4S5vIpzutiae11Ctki7u
XzeLAhOJQB2raraIqDlFP9I9Zj9JOAZhmiKSEWKfOooCNxQYGiUdPrdYnAe+m7FX
RomjF0OOgSepNIESt2gOEIbE5cMxQ0gAueNJc58eHCjWhsNJIwARAQABiQIlBBgB
CgAPBQJSTc8EAhsMBQkJZgGAAAoJEJW2GBstM+nsh8EP/1sxZpkJelu+smmqaqdr
GHlNrFVLOmeN5yr2IGHBUbmFhtjr7fVoU8T0mUnlUU724aKPla4nWhMb4NMu+VxR
RFGaT2TYpyR6VIxaStycyUdMGjdXV0PzTGmxFXhNZXKEITXH9sIxuONBp1czl4Ag
wN7AAl1MKyV13AaLIyajs58mYmuXtyFn/O+4lxh5nl2Fa3L9YkL9O7QU2p6WAnDk
y+L3PgUWp1AzJGfYlLZ8XXCi+KK+pnta+f9yKHt/Oqd/s7OCW4mXgFkBrfuSZZof
a4eZckh5u0yBYW3OnEJhClgxRbuOhyYwqQr5oxPrQtjtbMiBzbrOkHhyNnrVCFd9
EqlojREGDefHo3V+ZlUOc6OoN3CAYnNa2uLEOm5DCuqOE4z5atBCih5EyITPp7JP
J2disEP6ddipcilqbnJdP+TyRQwSv5qRNy8cHahD1Cg9XJJHiC3qr+W3eOtqPkJx
hU5biPEr7dljaLS1Ij771brzqO/x5zW1L9py7muXzYBsW8+keKj8LOYs2242KgjI
5Og9YhIJGBFBNddQwxKBKQpytKQOiXwjhk4Nj77U796bsCd/jIS0r0ZUKBEptPyK
so7ncfrm163aEmSaDUkiIjyp9CEOVT87D+VAVh9PyLGP1niQzWEWFSK36tRGZlF0
odP1ZB6wub9zq2DxFouSjHgH
=l6VS
-----END PGP PUBLIC KEY BLOCK-----
```

#.3.217. ####### ##### <avatar@FreeBSD.org>

```
pub  1024R/F4013AB1 1998-05-13 Tai-hwa Liang <avatar@FreeBSD.org>
    Key fingerprint = 5B 05 1D 37 7F 35 31 4E  5D 38 BD 07 10 32 B9 D0
uid                  Tai-hwa Liang <avatar@mmlab.cse.yzu.edu.tw>
```

```
-----BEGIN PGP PUBLIC KEY BLOCK-----

mQCNAzVZoYQAAAEEANP5N0PqWEDO1ml4yfxXCQ+hEhaXyaGyNboh6uLX7uNPXQTI
9veETXNd20Fu+8yuzVFJk+KmmGerUzduHLXm6q+szHBvEQoJ2ZGk9AL9jj2JjFRj
rCRsf6mk8SWuL0xDBTu04bZZ2ttNDxNiymNTqdBVZmX6Mdg/T2i3mv/0ATqxAAUR
tCtUYWktaHdhIExpYW5nIDxhdmF0YXJAbW1sYWIuY3NlLnl6dS5lZHUudHc+iQCV
AwUTNz0HC2i3mv/0ATqxAQGQ2QQAww0WfeHFmupfTBWWdmNSX9eCDIfN7Wsuiu54
DgCi7T7ixQa6reIsMAKx1KHNX/GSBr+t3nyHT7N12Ee09qKXywQAw9W2nrdMGE1V
nENHEFgJtvnoN76U1goANEfZGnLLhyuDoMyZGCZmVG6FiV6EoKrWxfwq+jV0Y9K0
3AI/Cny0llRhaS1od2EgTGlhbmcgPGF2YXRhckBGcmVlQlNELm9yZz6JAJUDBRNC
H/ubaLea//QBOrEBASTEA/9H+78uZl6JvHwGKOXyZkrRCLTUgifJcR3thVfynGrM
AImheJwqgVP7FQojDk8xBCBQ1b3tpwpeRPwE0V/Dr5MkFLfiaVgCIfMibqcc9zuH
i4RYcRqKswiO3pFeDMyHiSxylURcHfx73CYijIDyG+HPiCQ4OGd95VJywUzOVddn
+g==
=jIT8
-----END PGP PUBLIC KEY BLOCK-----
```

#.3.218. ########## #### <ijliao@FreeBSD.org>

```
pub  1024D/11C02382 2001-01-09 Ying-Chieh Liao <ijliao@CCCA.NCTU.edu.tw>
    Key fingerprint = 4E98 55CC 2866 7A90 EFD7  9DA5 ACC6 0165 11C0 2382
uid                  Ying-Chieh Liao <ijliao@FreeBSD.org>
uid                  Ying-Chieh Liao <ijliao@csie.nctu.edu.tw>
uid                  Ying-Chieh Liao <ijliao@dragon2.net>
uid                  Ying-Chieh Liao <ijliao@tw.FreeBSD.org>
sub  4096g/C1E16E89 2001-01-09
```

```
-----BEGIN PGP PUBLIC KEY BLOCK-----
Version: GnuPG v1.0.6 (FreeBSD)
Comment: For info see http://www.gnupg.org

mQGiBDpaoxQRBADcF3xUpV2Vs8pV5QnfwFvTzBY1fnczFB149fe1+plAQEARu5xk
Dn6dpnPw9CM49eC0ouEYwPByhICcSwlUGBgxKsOqGjlkIlge9vtQdwI9i4xxHv+h
OxTyhdHYI8hQjyFJaQNmzim7SdfX8bvx5bcuNV9n/sVIsKoy5rbXo2rWmwCg/+rX
A79Ki8IORrhyEGd3+JS/rGMEAKpXT8Z6MNOJa8xL2mrVd9ZlKDMSZXPMxYowddI3
hZQqjtbssHvB6qpmbrQ0geNF7aaBCIAnVR8tAMxacdSBpbz0ittXA9i86gyjMri5
6xSgd6CrdcbibDD5TIOSBeYcFBb+4UkZ85kQYil/gcksp81NZg53H5eI5Wrw6sBM
/nYCBACEGldPZ2DdUPPvsfNQme7N4Yd6jS3BvXbXhqCYfHiCNiRS09fcLGEnO4br
6mQ9/K8kLx7R7GXSNOevoMNLLJ5kc1DIFYXQeS1weB86HY596nNqn914C8UWhcoR
wZBv4bkgZpAirBGPvrO+Z9YM3B1N0a+xu1rZzYSsBya97wsverQkWWluZy1DaGll
aCBMaWFvIDxpamxpYW9ARnJlZUJTRC5vcmc+iEsEEBECAAsFAjpaoxQECwMBAgAK
CRCsxgFlEcAjgrpCAKCHxIaNLyp4tT6j2UrFEyINUY1apACgnv8EuncpGD+Zm+Em
o8HOKUG5Mv6IRgQQEQIABgUCOyeEvgAKCRBr2cjSd5gysdAvAJ92xR6Wv4jg8DBn
VMypazvpAM7fNwCfbsK/olkpB8NQGt5YaixPvu8IWF+JARUDBRA7Mhy1w33D30O5
lTUBAUx9CADDyga+ulzenkEpaykTu8FPJ8RS6Dj/2K1zROfdoKNPzTWZeHrGM9FM
bPsZ6Vg4tJJKacr9WblfRNiUf0KIStU4ogFMYcouEWJ7Fvc6ovH91zB0WOzACVGX
```

rjJc4TUNe6E33XotLW2fhpEWZoUNJxMa9uux5i6YRFXSpyXLcu+tmSDBGkjdyRZ/
VsNglwfQDFtI+MqIpHQP8NpJSqeTxDdrLLK3+bDcxNDqzqVmOZ4Y2Mlzej9pxPBY
RYbOs6aORQkDCOC8fhYixI/gu4+hZQTkr/Dp2Zev9THwo8wjg52Pd3KU9Y4OoMtO
fOdB6z0dLzGbWUXaealBJujEufBPPVCwtClZaW5nLUNoaWVoIExpYW8gPGlqbGlh
b0Bjc2llLm5jdHUuZWR1LnR3PohLBBARAgALBQI65Sx4BAsDAQIACgkQrMYBZRHA
I4JFIACfWI/enwLh44kL6z8mQtwE0Q+iSlIAniahZULNeHsoE3sNcfcsCFNafw8Q
iEYEEBECAAYFAjsnhMIACgkQa9nI0neYMrFpcACaA7k/1m9DqK0AvSBZsSLL0fwo
zmQAn03jRr8opZGMVdivbmi9hkHiRwAgiQEVAwUQOzIbycN9w99DuZU1AQE6nAgA
lbrIYTH+p+v/bflh9gp6o/KUQDVwx9TBZBVewogyWAYf2uDavJ+m90oXVgMu4H1W
DU5spmtn//R62TGoiS8vPOOltsfNMCgTCIrxKHEUQEXMa4rVkiI9NGRL6tdDnRgq
P3lpg4eP6/bF0zxcc3s1l2a2WeK7+WYtOOYU9TCcebsyiHxvWuev000rQtRUgeHE
jCdaAVuCUlBD6f9MUX+Ww6HbWwFJYXkMW2Ga931MS6qf5xcuhyh4JHI/YLwdiOoo
mdbUbXTkU+r+od0iB4w930sxwjnyGO2LfTxcIA7fgeALkmNhWwVCZjkQ0iGR4LEj
1RHvahMrU6qqX40xgz8/dLQkWWluZy1DaGllaCBMaWFvIDxpamxpYW9AZHJhZ29u
Mi5uZXQ+iEsEEBECAAsFAjrlLLsECwMBAgAKCRCsxgFlEcAjgq7JAKDwmq2mVJwr
pFHaVsrfJZXmRSqYvACfTC1DhXwEm8m1aFeRhe9N6LUPtyeIRgQQEQIABgUCOyeE
wgAKCRBr2cjSd5gysV4tAJ9Gt7y4bVGlm34MRdurQdTsEmQ64wCfRgI2kGaanklo
IySQ2tNH0B0s5UaJARUDBRA7Mhy6w33D30O5lTUBAVNYCACPSdTc+y8xnOTAO69I
GxWnVw7n4ZP1yAOFW0kWXDlSrzxvuBzkaYYe2q5tBiTjc38j8L0m/GvIAToFZKGG
XxNbY7IGhTP/sZBXei7960cUZEJqaTHIrJxALXeyYj7bQ8OBtLsuJpG2+7k4c3+1
M8t/k4DpVx2L9IgtvHTwIOH1MeJpH526IUXDipNFaRTPKUHE1exKOd7z1zyGgE7e
x0+X2cTckTFzy8NQgZFzAkA06HOYjQf8i/IOvp84Svozfg8NH2KriC4MA5a3rD4G
n6fqtecPgMrcG+KIHJYZvg3yToceFJkwxZFcSGtl43pprgSf/pqkZ1fodcJ7Llf9
gJ4OtCdZaW5nLUNoaWVoIExpYW8gPGlqbGlhb0B0dy5GcmVlQlNELm9yZz6ISwQQ
EQIACwUCOuXFUQQLAwECAAoJEKzGAWURwCOCLMgAoJGhtnPbzYhZWHm5S9Dkgmvj
QsgvAKDq9LzJ14Sojrtpxka5F5iViLoqEYhGBBARAgAGBQI7J4TCAAoJEGvZyNJ3
mDKxzzAAoJFFuWMLf6HHO0TiPdafPjuruVpuAKCC0eE7oh9t4xMlTb2SYWMpZS9p
hokBFQMFEDsyHL7DfcPfQ7mVNQEB9KQH/iLaexNwzgB9efMXg6RH+TtaWzxBdeEc
7CD9oxjG/1tsfd8S10UScnr+JHTDNn3eh5KdQDjPmKkedPngAIjKHvb/Jux7jcxO
OLmRnVeFD1kMyNlv5ggtJcHJ4QXe4rBko68qyU5ON9pvA/h7Xe/ulGw71dOCx0T6
jBlpmLF8AZlHW7z8OS+DYa7fJFI65cDbtd6c9hM+O4WNj8PK7p6MPgilIaWsnJq1
lS5fkaQK+dqaIaVEE4WqTt8v8xC805X58HZXRFma5D39yGFNd3LRCpu48mM5LDLT
Q7tfs9jn1Ru7iUHyjI1Jel0hvRGblL8iW/zvwmS/XTXPsh3H0U/WfWG0KVlpbmct
Q2hpZWggTGlhbyA8aWpsaWFvQENDQ0EuTkNUVS5lZHUudHc+iFcEExECABcFAjrt
DlEFCwcKAwQDFQMCAxYCAQIXgAAKCRCsxgFlEcAjgknjAJ47s3GGw/KsEHKDjjRi
D/kcOgiNZACgxKgabQRGmvwKMl8fTtNxiTbAyDOIRgQQEQIABgUCOyeEwgAKCRBr
2cjSd5gysSzKAJwOKSwO0ZIm9II4sjcxWPeNUHAl5ACfXShCxB2mVs6kRDsD1o7f
aWeuChCJARUDBRA7MhzCw33D30O5lTUBAaMTB/0S70cAqqqAqrJBZosRZhmXWixk
Ah1gMH8SkNVygA3BE3k4A9LC3LNyvlnbCGPFH8PYvN8ymcn3sSPu9nyHVZ31VDU0
mp7JvKeW49tWxBeoFWpNJeNxTv2aNpFCLahpiwcDt/HW8/1NC5dJirDrIrVTrhWG
85UUYeGmMX/5qC7bFh+Y5FC6HxnFTCWlxpZQDtWw4Dbf8r4dMrw/2I9Uubj6brEx
LeOG2gB5UAuSS5Brp/9eiAlJs6jRgLU883IzpIhYanz37nJcLV5MVHhbGiR1Yyhr
IQlO4pQ2f3VhaEpkUu63x6lxfyVVJsZZ+vZU6EvtJSFACWR1nK2SbszGt/FRuQQN
BDpaoxcQEAD5GKB+WgZhekOQldwFbIeG7GHszUUfDtjgo3nGydx6C6zkP+NGlLYw
SlPXfAIWSIC1FeUpmamfB3TT/+OhxZYgTphluNgN7hBdq7YXHFHYUMoiV0MpvpXo
Vis4eFwL2/hMTdXjqkbM+84X6CqdFGHjhKlP0YOEqHm274+nQ0YIxswdd1ckOEri
xPDojhNnl06SE2H22+slDhf99pj3yHx5sHIdOHX79sFzxIMRJitDYMPj6NYK/aEo
Jguuqa6zZQ+iAFMBoHzWq6MSHvoPKs4fdIRPyvMX86RA6dfSd7ZCLQI2wSbLaF6d
fJgJCo1+Le3kXXn11JJPmxiO/CqnS3wy9kJXtwh/CBdyorrWqULzBej5UxE5T7bx
brlLOCDaAadWoxTpj0BV89AHxstDqZSt90xkhkn4DIO9ZekX1KHTUPj1WV/cdlJP
PT2N286Z4VeSWc39uK50T8X8dryDxUcwYc58yWb/Ffm7/ZFexwGq01uejaClcjrU
GvC/RgBYK+X0iP1YTknbzSC0neSRBzZrM2w4DUUdD3yIsxx8Wy2O9vPJI8BD8KVb
GI2Ou1WMuF040zT9fBdXQ6MdGGzeMyEstSr/POGxKUAYEY18hKcKctaGxAMZyAcp

```
esqVDNmWn6vQClCbAkbTCD1mpF1Bn5x8vYlLIhkmuquiXsNV6z3WFwACAhAA4vXK
JfvHChbHRCc0z99UHVCluHwRUDopIFNfuBmiAOA7Ozz19dmYBKDgudZpDNZtbE4w
0S2eW3xVTkPUWdrhr0jDcibkhpdFI+Cp3x2zOhL16Yug1xFSqWDSOo3QX4eBVxMH
0sCHiZMlcx/QGl1bwZ9PpO10PttjloI2SqWGUNK9FGDjVfJoX8YMy5DG4rLcaS8+
m2IOb9BiYoRs2Dot9KZjWtL7+CDrFmLH4q8P6OHiE0RJy+7YoTvsHr0JU6suasHK
NPfzrXlWZ8C5sKX0XuZTJNkfKojMVucM6olzpaE04NAtKjDffHr7Rr0md/6Zy7ru
gJIOwClDyfMmVud0J9Sx/pLKlldakJl25Xfctcz/DXZJNGpvfeMm5+pzR/zulQc1
zDopdrSq261hJKE/5N6tPflXz9UreUdRm1mZV7SEgCKODMxSxexRfw51O0fk3vZ3
rfSjSgeIz9Fs3ypJHCd2q5C4LDa5XgX8vNSYxLKIevu62BnQXJVTKCyuvzUGOrvs
nhKzR4GjrMm2575e+pxojQPVXcytFqzn4CS3QTWHvm+J1EzFwhdpR2kXAmaarpye
JbUjuCDHDhJPegXY0oRa51lLhvcij1U6smqutADIQSck5JmyQKuC+x7Y8iLk/HSO
3uni8G44oFCf9KJG69f5Va0RHgjBUOZgKMAlKA2IPwMFGDpaoxesxgFlEcAjghEC
3KEAoK+jSxWG0hQa1aK0vkQ+IvD+Ag7EAKDahnKlbMifGmPSpYjK0zcUeojzyw==
=NLH6
-----END PGP PUBLIC KEY BLOCK-----
```

#.3.219. ### ########## <lulf@FreeBSD.org>

```
pub   1024D/ADE1B837 2009-08-19 [expires: 2014-08-18]
    Key fingerprint = 3822 B4E6 6D1C 6F71 4AA8  7A27 ADDF C400 ADE1 B837
uid                  Ulf Lilleengen <ulf.lilleengen@gmail.com>
uid                  Ulf Lilleengen <lulf@pvv.ntnu.no>
uid                  Ulf Lilleengen <lulf@stud.ntnu.no>
uid                  Ulf Lilleengen <lulf@FreeBSD.org>
uid                  Ulf Lilleengen <lulf@idi.ntnu.no>
sub   2048g/B5409122 2009-08-19 [expires: 2014-08-18]
```

```
-----BEGIN PGP PUBLIC KEY BLOCK-----

mQGiBEqMMZ8RBACHcol8F7dxjIhS+FYaeAW5YhB93p3ym1oCrnIQ8cGih0baXMoB
VjTXm9OmrhOONntRzf+JDQYDQbSg5YtqyHJkY6613j+K2tCAOAQ44xxCDPAiuQfL
fy8pL+b6qcLuwMFJkaNMU/bpNRxYn1+nMWy5pigWM6E5IXZ27rBkWb8SrwCg1G0w
A1T/kieE8LbEgAODP5tHC+8D/0ponWwn79+Ll+juhDXe26jC6HMAfHCyb0gAKocd
2vqsozzW78nmJCuCvu+p3sb4RC+Ck7zRGkj64cBjp5Xt9+m2DVBEJHZrGAHSR3fa
2L54tWvNS+b2ZHXMxYFIEi3JbDm2iqg5i+Q/1T0AMW8HTTZSoYo3q1QCApsbmck0
DgIhA/9z2oFqc4CMoBgilh0f4LC8xoDAtbvluzQwhr3uvp4c0N6ZBpHPPFows6P3
cSqBw4uHF6XmZyzySkhUpUsAZ7B2yHnIaMQrBHgt5AovchIiNNXg6dIhtq6PTGP2
xTuubLZCR2ZEp91OqFY2kWkFeCQ3PuOcdfQduLHs2Id3JOqPGbQhVWxmIExpbGxl
ZW5nZW4gPGx1bGZAcHZ2Lm50bnUubm8+iGYEExECACYFAkqMMZ8CGwMFCQlmAYAG
CwkIBwMCBBUCCAMEFgIDAQIeAQIXgAAKCRCt38QAreG4N7Y5AJ4qWuEUuglfftxc
qYBNEsu3BgoHZQCeJQ0s4fhnjgBWkNPB3+SMnfRBR8W0IlVsZiBMaWxsZWVuZ2Vu
IDxsdWxmQHN0dWQubnRudS5ubz6IZgQTEQIAJgUCSox2XQIbAwUJCWYBgAYLCQgH
AwIEFQIIAwQWAgMBAh4BAheAAAoJEK3fxACt4bg3BeAAnRSgnBH1oWkjXpnVgoaL
ey9fZpmdAKCZSuOXiuJyPfLw0fmIE2ck5MVCULQhVWxmIExpbGxlZW5nZW4gPGx1
bGZARnJlZUJTRC5vcmc+iGYEExECACYFAkqMdm8CGwMFCQlmAYAGCwkIBwMCBBUC
CAMEFgIDAQIeAQIXgAAKCRCt38QAreG4NwkdAKCp3vXkrV4DTU/uzYl7C2PLNPdp
OgCgo92+rW97x6V0toYmqlX6gX02+xu0IVVsZiBMaWxsZWVuZ2VuIDxsdWxmQGlk
aS5udG51Lm5vPohmBBMRAgAmBQJKjHZ7AhsDBQkJZgGABgsJCAcDAgQVAggDBBYC
AwECHgECF4AACgkQrd/EAK3huDfifwCglUcGDEWuptwn0MBR996pjWZGRqsAnjSi
ztpBg8l0p7mX4qRD+EIroWiatClVbGYgTGlsbGVlbmdlbiA8dWxmLmxpbGxlZW5n
ZW5AZ21haWwuY29tPohmBBMRAgAmBQJKjHaLAhsDBQkJZgGABgsJCAcDAgQVAggD
```

```
BBYCAwECHgECF4AACgkQrd/EAK3huDelVgCgiGTNGXfoIdtGOko2oIyTZ6tTlbQA
nArzMsDvinZNUCP4yPPWpRnq4CcpuQINBEqMMZ8QCACQxMbl1cKH2ItbjjDZatPV
IASoAuBeqqaJnlCko6UX1Lajm3anB0gZvm97qI/yG9AO06wNBi984Z8vv0a2in05
zM10r8Ft2GTWlFxMZqJePiDl3gWMg2jhPcRfLlODTHLa+tO5rx8liw+RBs8wg5z9
RUDrrHAKViosS9alz4Lb8+jfCTjOM/VA6PkGg9HV7+lMMRkHkvUaSJfxkj3ILydZ
/SkYwlLMFFAcod6X1VDwLzIPP5Lqkshc5PuGB58eSqh+nkpoNJWjw5zJlA8Tg/++
C2Pq7zjY8O95oCFqDLCFNdQcBbiui3EU7YwcrsvaRlaeiMUiwnjOltyE8Th7a/sz
AAMGB/9S1DMaIHJ8JVHG57hS1EuWqjfRGIcuchMrRdGvZPHd3hNw3/5FvXVPi+6g
5FoZqAPH7I0gweUZof83lPJi64CFZKZkz+9YSmLqEuGjdSgB//wCSDVrwwKCiGDJ
D1HJhFtVmsS3L/VyH7c5icEB/oCJZhG2GwgKXEEe58Ai1VfCGCArNTm+h/NmG0xr
S46lxiAzvV945mF9n4jImFBJzOGL3U+kfp38niN/TkEHA1JtNbqpnOuMKKOWNSSM
gIArMZKZnyrQsEalrJr+9nTPBLdsNSSNE4N+l7EjvrnTRthBzrfYfoHKKaO8x8rm
fCD/rgO6U3X2gsM23xdjn9D0uZ+FiE8EGBECAA8FAkqMMZ8CGwwFCQlmAYAACgkQ
rd/EAK3huDdJUgCgo/E3aF2+Xs7gWumo8ff0IBM3yEsAn1FYPHYU4rtHj/rtzVLB
L1JhS/1K
=sCn9
-----END PGP PUBLIC KEY BLOCK-----
```

#.3.220. ##### ### <clive@FreeBSD.org>

```
pub  1024D/A008C03E 2001-07-30 Clive Lin <clive@tongi.org>
    Key fingerprint = FA3F 20B6 A77A 6CEC 1856  09B0 7455 2805 A008 C03E
uid                  Clive Lin <clive@CirX.ORG>
uid                  Clive Lin <clive@FreeBSD.org>
sub  1024g/03C2DC87 2001-07-30 [expires: 2005-08-25]
```

```
-----BEGIN PGP PUBLIC KEY BLOCK-----
Version: PGP Key Server 0.9.6

mQGiBDtlTjsRBACWK06+7mvIGANAHlZcVtH8KK7jv4Bx5Q+eJ/SmHeyczNpVteQw
GljaasBweg7xd3b4Q5//YKFZ+U50wzFWHFcLcMvwCwNN1XedC6L0rq0Ra1YpIA2G
eWkr6MCbf8qtYOdayoC/B+oa1IKtwPmHpA1racXLPuAuSzyZrIA8JFIY9wCgyN3M
+2U5F8gjbDATfzEJ/BpvIeUD/R6R7711Q7zydbw1EkOEu+eqJdX8hNUtokzQDyJT
InrT0K8xKdOfbNsqe3wRt/YNxmqBZG0AQX9FPIYID3YouzTW170nxSB1cfvUDeh0
UzKLz4OGvy3eGJr6nab293zmCaqmf4MXwkxxAEdKfwCw22Z70CI4Ul7bgvDlgob/
LcuaBACUTJ9WEtchhGFsSTAArFNs6dfW8AuxTKDPZiV02PbrJPAvVTjDZiTCq2DM
YshoOoYpE3it+wIzlCCr0CeNZevwvsmM++3OqsWjlIv12cFVVbrAAvdAaiPe+gCj
E+zneGcQ1g37F+xOIdMoWuIiGuLfN17f1xJpPtVGXoUR2m/++LQbQ2xpdmUgTGlu
IDxjbGl2ZUB0b25naS5vcmc+iEYEEBECAAYFAjyRtiUACgkQvOLiI6moxGLXAACf
dcL0hKYyhJWxmABNhqbEknRQhT4AoOI+SEXos7jrce6mjB8iNqkJb8GMiEYEEBEC
AAYFAjyRtjYACgkQrMYBZRHAI4LHPwCgibaa5ENhSv/1g3CrLPaSaCM/7owAn3HF
p4cwse35MVoME1VNLIcYgqBpiEwEExECAAwFAkGvRH4FgwFeFqcACgkQWDJ/lrPx
jd7IJgCbBPZff90iTHboTlUWbty9UXdSdAEAoLVRp6reDdohgQRWK8lAsdzYlixt
iF0EExECAB0FAjtlTjsFCQHhM4AFCwcKAwQDFQMCAxYCAQIXgAAKCRB0VSgFoAjA
PpUuAJ9lRv8+TgjyKbfHnXWsqgB62tv2CQCeJnJFrxfIn2u5EndaQJWKoUGjZvmI
XQQTEQIAHQUCO2VR3gUJAeEzgAULBwoDBAMVAwIDFgIBAheAAAoJEHRVKAWgCMA+
LlEAnRgDkCttHGVycBhwp7ILIMtnCrTaAJ9KpHRfBpij9RR0bNT+sQC+j/49DIhd
BBMRAgAdBQI7ZVK2BQkB4TOABQsHCgMEAxUDAgMWAgECF4AACgkQdFUoBaAIwD5Y
IQCgi2s7J2Wr9xxEoMUySaDxm0tJRxAAn2AaD4P0OazPfEmAE6AD3i9DJbysiF0E
ExECAB0FAjtlVBYFCQHhM4AFCwcKAwQDFQMCAxYCAQIXgAAKCRB0VSgFoAjAPh0z
AJ9PT/hFIFfNnglKGrK1s2apjFCnHACfWfANsEucBTRcs4q1GkJdY6Zfr+yIXQQT
```

EQIAHQUCO2VUpAUJAeEzgAULBwoDBAMVAwIDFgIBAheAAAoJEHRVKAWgCMA+eJ4A
n274CHva+usxghVGD0ugR8wGuJ8+AJ9LhFlLEK5C0rZNnQFoBHl+9i7aKohlBBMR
AgAdBQI7ZVSkBQkB4TOABQsHCgMEAxUDAgMWAgECF4AAEgkQdFUoBaAIwD4HZUdQ
RwABAXieAJ9u+Ah72vrrMYIVRg9LoEfMBrifPgCfS4RZSxCuQtK2TZ0BaAR5fvYu
2iqIYgQTEQIAIgUCPXo30AIbAwUJA/YdFQQLBwMCAxUCAwMWAgECHgECF4AACgkQ
dFUoBaAIwD4mlACgsmIeQL9JztCnJ/YYs6H0D/P9P0YAoJRelusDdc9/9sLOulpg
xxeSEV3CiGIEExECACIFAj16Oe8CGwMFCQXXUrQECwcDAgMVAgMDFgIBAh4BAheA
AAoJEHRVKAWgCMA+bBIAoIXK5rTueGdQdEhmCgmczjJKPCUeAJ9gh8t1ubSSMFd9
ftqRBwqYNgYpwYhlBBMRAgAlAhsDBAsHAwIDFQIDAxYCAQIeAQIXgAIZAQUCQSwn
pQUJB6gM6gAKCRB0VSgFoAjAPiruAJ9OUlr1G2+oZQTAnAnmJO1CoSsIEgCgnJJS
pV8t/Y3bcIGmociaJCnUuO+IZQQTEQIAIJQIbAwQLBwMCAxUCAwMWAgECHgECF4AC
GQEFAkK2TiEFCQkyM2YACgkQdFUoBaAIwD6WMwCfRXekIZlEeJzUEo7XsUcztErL
t70AoKmJXG64E+WgGatl7exj+plQIDd0iGUEExECACUCGwMFCQXYpswECwcDAgMV
AgMDFgIBAh4BAheAAhkBBQI9ejyIAAoJEHRVKAWgCMA+1voAoJBm2lezo0KY9k+d
5T73BohAfjyhAKCPbGbPlub1MgR+gW22rzYWFZMy6YhlBBMRAgAlAhsDBQkF2fnB
BAsHAwIDFQIDAxYCAQIeAQIXgAIZAQUCPXo9/QAKCRB0VSgFoAjAPtmpAKCWeV0t
GDC0pD4zsgKhf/Dj1lnRfgCeKf3ZJWdckS8yK6FwZoK2cbw0NjC0GkNsaXZlIExp
biA8Y2xpdmVAQ2lyWC5PUkc+iEYEEBECAAYFAjyRtiUACgkQvOLiI6moxGJvYwCf
dYm0zYfOvSe1ARzrMSGcGhchCLgAn0rzSA5L2OKvArnMX+qdun1Vxmd+iEYEEBEC
AAYFAjyRtjgACgkQrMYBZRHAI4KIDwCeKWsXb4GLH8g8/gtiv+hsgOni9l4An10L
0LtQPIryuN0mr3oCmPi4erCNiF0EExECAB0FAjtlUpoFCQHhM4AFCwcKAwQDFQMC
AxYCAQIXgAAKCRB0VSgFoAjAPjUtAKCH2cH+UKJ0WjnuTKOVFQGIKCuW+wCeORfh
xAGeUTJAbecLqB0u0wVw9bqIXQQTEQIAHQUCO2VUjQUJAeEzgAULBwoDBAMVAwID
FgIBAheAAAoJEHRVKAWgCMA+b7AAoJMIHZEjleZhRTvAWxMIl6s577f3AJ9TDYGP
K5Vj06IayHUPhlcafafM/YhlBBMRAgAdBQI7ZVSNBQkB4TOABQsHCgMEAxUDAgMW
AgECF4AAEgkQdFUoBaAIwD4HZUdQRwABAW+wAKCTCB2RI5XmYUU7wFsTCJerOe+3
9wCfUw2BjyuVY9OiGsh1D4ZXGn2nzP2IYgQTEQIAIgIbAwQLBwMCAxUCAwMWAgEC
HgECF4AFAkEsJ6gFCQeoDOoACgkQdFUoBaAIwD7I/wCfdE93DKKLuL55htZTwJaq
PJ4A8xsAmwRfU4BMUvVKSYesk8viO7qdOPmTiGIEExECACICGwMECwcDAgMVAgMD
FgIBAh4BAheABQJCtk4jBQkJMjNmAAoJEHRVKAWgCMA+7U8AoK29KbFojuh7WEkJ
xXxZH1v0dZlBAKCfbfYiAF+zNv/GLvIM0WkMbqt1YohiBBMRAgAiBQI9ejfRAhsD
BQkD9h0VBAsHAwIDFQIDAxYCAQIeAQIXgAAKCRB0VSgFoAjAPlG+AJ4hEd07UNmy
QzXMxvNb0TrP5B9u1gCgrrz4xQw6CoR6nd3rMLOABVNRj0eIYgQTEQIAIgUCPXo5
8QIbAwUJBddStAQLBwMCAxUCAwMWAgECHgECF4AACgkQdFUoBaAIwD6OuACgkEWE
w+ruNwOsymY+LdyKWhjfu3kAoLqI2LchjI9OI/CfwHzDb0u0qZO1iGIEExECACIF
Aj16PIkCGwMFCQXYpswECwcDAgMVAgMDFgIBAh4BAheAAAoJEHRVKAWgCMA+8GkA
njLU1EatPIYApFgB1fHkTDj0oPMwAKCeyYFkRP3Wn70hpMoCEDZIJHE59IhiBBMR
AgAiBQI9ej39AhsDBQkF2fnBBAsHAwIDFQIDAxYCAQIeAQIXgAAKCRB0VSgFoAjA
PvY5AKCBVqePG+G36tBRoa6ZaZDhooji4wCgtV/HSmS8Ixqke4WoJWrw7dOUi3S0
HUNsaXZlIExpbiA8Y2xpdmVARnJlZUJTRC5vcmc+iEYEEBECAAYFAjyRtiAACgkQ
vOLiI6moxGIBjgCfYrqPteHie2FYxI141bEi01uADccAoMDWWg0SB0jiOBw6BzcG
A47TJgNGiEYEEBECAAYFAjyRtjgACgkQrMYBZRHAI4JvUQCgwyD6aRpYHebDB4aH
rhfJo2c+hTUAoIMGsEo1BFIvDg0xKeVRcJbhGzI0iF0EExECAB0FAjtlTtsFCQHh
M4AFCwcKAwQDFQMCAxYCAQIXgAAKCRB0VSgFoAjAPsHiAJ9xCGQ27FzKWPNWpZd5
z/ubhYXVRACgmG2DUKtDM26ZXqBxlh925EcVhCmIXQQTEQIAHQUCO2VUfgUJAeEz
gAULBwoDBAMVAwIDFgIBAheAAAoJEHRVKAWgCMA+Z4YAnR+i+7bm5D5LdEA8TISL
6+JNOStaAKC2D5VSmva73d7nOjy8ixv03Nxh8ohlBBMRAgAdBQI7ZVR+BQkB4TOA
BQsHCgMEAxUDAgMWAgECF4AAEgkQdFUoBaAIwD4HZUdQRwABAWeGAJ0fovu25uQ+
S3RAPEyEi+viTTkrWgCgtg+VUpr2u93e5zo8vIsb9NzcYfKIYgQTEQIAIgIbAwQL
BwMCAxUCAwMWAgECHgECF4AFAkEsJ6gFCQeoDOoACgkQdFUoBaAIwD7mUQCgtEcK
Vzpyj4O7XiP9WzNKaCPwVFgAnikbm6kCxVB2ufTvz5vFOVj4vC2WiGIEExECACIC
GwMECwcDAgMVAgMDFgIBAh4BAheABQJCtk4jBQkJMjNmAAoJEHRVKAWgCMA+vnUA
oJXIbMcZB9ZNfZudnUOPdKv3zrktAKCsy6geoCVCpn4HF45V4WCESQjTkIhiBBMR

```
AgAiBQI9ejfRAhsDBQkD9h0VBAsHAwIDFQIDAxYCAQIeAQIXgAAKCRB0VSgFoAjA
PnZ9AJ0b6QgbMGcVvEi15nc/6UCkkQprfwCffnprsRmO+/e0WEcIdUrXXX0iPIWI
YgQTEQIAIgUCPXo58QIbAwUJBddStAQLBwMCAxUCAwMWAgECHgECF4AACgkQdFUo
BaAIwD672ACeJ2WFvKV43i+8TpWjTT2dJ7qQ//sAn0ktfTjXkymogXLtO0kdm2DL
+X7CiGIEExECACIFAj16PIkCGwMFCQXYpswECwcDAgMVAgMDFgIBAh4BAheAAAoJ
EHRVKAWgCMA+oqcAoJNgHNBwAAQZSClQv2YOzO6eoHi9AKCf9PmxceU/dW1a7Xnv
HDsZ7Q3/T4hiBBMRAgAiBQI9ej39AhsDBQkF2fnBBAsHAwIDFQIDAxYCAQIeAQIX
gAAKCRB0VSgFoAjAPtogAKCz7a9KK0GT3ebtxA8POzdUVOovTwCgyKHuKty/1sfo
xEu6udRpvvz8bmG5AQ0EO2VOQBAEALf8ssusqYLEbmL+VMjyhiftLcD3vyInzDik
5DBcYmUA3cKs/5tNrdznITPVGPS9Smpq1PfcgMqsX7PIDGyqoN0yQtUKYurDG9zb
0VyUA+YDCep7U7E8UWJ/zCdBUe39tq7LZLbLnZ8jyoKzZfdy+p940aCjwIieUUaE
6B2EgK7LAAMFA/9w3y9SiixtxIYXoEA6znq0omGj8hwL4OU4wfPO9q88mYKa3Lvb
y02C+EEtktj52uFjanG/Y/xIqRxhvkeI88ygd5ZAeT9LLgF7js4a2J1JhpzDifPX
RFQmI6V6xcsnuykSKiUgb2ZQsBeI+pETOGu5k8ErEWQ6/50cxbNbIh1Nk4hGBBgR
AgAGBQI9ejmxAAoJEHRVKAWgCMA+158AoIK3YF5vEu9RPSj8M4UJN4DrQ0VsAJ9c
tF/cItKqIqZ9RhFcg+IisxgUtQ==
=g51D
-----END PGP PUBLIC KEY BLOCK-----
```

#.3.221. ######## ### <pclin@FreeBSD.org>

```
pub   4096R/865C427F 2013-02-05
      Key fingerprint = CF3B AB13 4C94 6388 B047  B599 8B28 1692 865C 427F
uid                  Po-Chien Lin <pclin@FreeBSD.org>
uid                  Po-Chien Lin <linpc@cs.nctu.edu.tw>
sub   4096R/F31280BA 2013-02-05
```

```
-----BEGIN PGP PUBLIC KEY BLOCK-----

mQINBFEQZwsBEACkqROTbfKgAUYdaT+6hIetN1r9hcN8G7je42QWC9+zMyZemqhc
KmokdKrq/l6HklJMjzISCKK2tWPdqhYV+NPkcZSvLPpCcba1MIvMVGr3MWuKxbD4
Hb4dZ5c8t6gs3xM9hdP0ENNTLTchZrxydvmN8NBnzUbf7ZWBjuuT+HodSARVFBIs
EDe7Qwa6ubUNpFYzWhbqQO9lJJRqIH4hNRDJaps6Hxdz/Hb3F8xR+SYne33ytU7H
h6LWS5eVY1DMFG4vZq/hhZoymmg/TVDIe5msOB7o7Wlo3U2p4ybs0ySMjtDUk6EX
0nwMEHfFgFpSlJd1G914OZWK3fFnL0ZXlkaQiOkfFhL5q1bwDBXFG3EXXS9x/eTM
wJIk1ydNiMUhvdRbfaQMpaKWnv9r/EycJasqxbpXyEH0LSUH1vCGxDJ7o3KVWm8+
LTxR2oiSHIL1Y3ucB2reveDFjP9yyensq4BW15bY10bqVT2RS80xPmK3eRU7qwPW
9E02Uw7FYWNyFAUDXV73vhroHhdoBliGOGGcAQBUnsUdPzmSyqV1iUczcygEq1mz
Ef1dS9xAoY/ShwBZQspPT0GiEeTIRORKQtmcf1gzVC9QA3ZCtldJLfkVON3gklS2
98Haq5fkAjffvufhMld7BPggKMxSzKlRlrAsaWQdNLQSq2lS4itiXK2NAQARAQAB
tCNQby1DaGllbiBMaW4gPGxpbnBjQGNzLm5jdHUuZWR1LnR3PokCNwQTAQoAIQUC
URBnCwIbAwULCQgHAwUVCgkICwUWAgMBAAIeAQIXgAAKCRCLKBaShlxCf/5yD/91
wEGhITTEW/UM3fG5v4JTbta/33Dy0DChTnPTR1Xur/pGzgtIC+hSk0OOUhGLE74H
A/YamQcB9KR6jxXBQEuEmSFlpBp9FsFcdtJIvBFxj9G1qM5yS1QFqHCykko1I2EQ
zfS+3tbh8Vs/Q7pKV5Qn10ezJLz9jgGUeQcSriexgYC79wHqMkk+fp+0bNXpBnht
2zPnxv5wns1JIX+k4lAQCrM6AZsu9Po3EVJYFblz/z/6KCxeih7FtnUbCO2PUx9f
x2OyQV8ATgbP4sjwjiDW5mwxU7ngGu/GHsGI9AqpuPJw3FVXPbqcP7tQ2hoIe7ic
7HDrew801nxVQqvnGXABb7liReLVEIRKPgEHvEjNAraCf9OUU2o1hT76TNDfPW+w
Qyf2iX5WwVFnE7Fb+fKl0e0vOvrGe3+EZsy97E6kX165pM+dQCFY+B36wkddsCd2
0z3FcygbAclxtwUj/osGJeP4bcJ/nuK2a9d/Wx7vjx3hvGAheIOipb3/qWkBIFWE
cedz2PXl8mdpW04Fjlu5nQRNVUU4MK2YS7bigIOGm7o+Z4Kw8cUy5GiYWql1vaEM
```

```
JC0JD5SwoP6YleYQbBV9NeqyFIX0KzaHU0CEkBMsQzk1dY6sXa+gVesXzX6tEbNs
Pc5l3BBx2MFofA9AhdhE5wO2DWoKO4sndGkhzTWihLQgUG8tQ2hpZW4gTGluIDxw
Y2xpbkBGcmVlQlNELm9yZz6JAjcEEwEKACEFAlEXxtsCGwMFCwkIBwMFFQoJCAsF
FgIDAQACHgECF4AACgkQiygWkoZcQn+OOxAAhQFkrTuhTUEzrrENwm5hxwk556Lb
Nc/w+vr/HxUTcsYHzVlefyVaSvoMgInN8RFU+FSPzTv+y56HvsNhLXBZ8elWxGZA
CZWIhpwG86XGoOjY1BAuXTPRQ193k/h4XMS4zVZ9qrS3dmQZZjR/7y7RzRLk7cNH
cjjvXDLKLnaEJfcMOqqePSF4Wh4O8jwjZERCsn3hJwm/l2LtNlIXCSvg9RTVhaNa
6yYP0h1Y2pLD6QyhSiqJvyobD3e56Wt5GD+q77yISPSdxxoCh/7r+VPw+KxedYL4
9vitNjzbbsUH/l88cigWbVXTawuGq1JiqFzpsjRn/tMq1rz3vWJBDNRM9lbRqWdT
2gd/SNLnKQ89RCH9ZDBlUAduh3Qdcwe7ux+3UYW9DK+Hg+WpkkjFxYfNICybkKzC
P7MoXbwaiAkyeqGVUGleec17aqQG+Qu2RxmMF6rGhjZEbofYbxMkTLmPr+0uPN2d
buSDgNtY+3j+PbZuy+l4auaCL4b80WCQ0TG1kQxknlLsBAsIyOkkCLkTdktejKNw
5ZVLqR5gxRKzUVp47jvQI9m5QNpPz3BChgpuG1skOUNflW0Iho9VHtWv2wPR3apS
/hnygJ1WugXYsZND7WKmZNR34nk/8/a7boI6NhrMrx5/LpoP/1W0U5czLWVa3diR
UFSfs+FmH4WUMc25Ag0EURBnCwEQALlNKjHQABEQlAS9OI6BgnlM+jDPclwslKPR
WTcPWp9Of4C5qU1ywg2qzPiuAEn/gQhYHifKmnzW2b9tvl+ySgn7xTxU5L1yaIux
vBciS3ffyfhmC9cHMudkrpMX8iJ6tCV0qlbzBclNTlWlO4OjR6k+sONfRyVnySBR
S9E2Vm6LQDfIbZMAyZ0OAeES6uYiqi/MucgjaKS+tSOa3IWpkXuxmXy4t8B06QPU
ek9U3kJR/rS8s59IiFnCskyh8FJwSsg6o1hiuQCiozLxI0UAM8Pq1U7+4bxbOoil
kNYzbcHsWHTVbopD8hPIlncQDbY8RKKg7ZAu3BZIez56LlsqDGuomFwz6yfuKZG7
VpuZtvz5mSO63GXOFyeNuC/RhZ8lYoWiT4EYESqSJ8kHwx/EnJjVboALoYGcmdP4
nkY1NwntkzQSpZBuvixIahyfyFLeSpC2+wg7cr2AyS/ze/FMCR77mwviA5bpQXim
OiDCt5zaqbPYElXza+Mt6cmlbXt4bINvyAAlJQTz7RX1DnjLQIlG40ad2CeJJROk
m2OhFzYhIHJScMXHGnOxyJFYNvI22xpMhorH1mH1mc2pjUDO9amzbQ5qIo0CTy0J
O28/TIZ2jiZusfmbFvrQ4Zv/aTy7qwtoK7FYyHjgZOH1veRjT42EGsz3bGOyMz8b
QQC0XLjTABEBAAGJAh8EGAEKAAkFAlEQZwsCGwwACgkQiygWkoZcQn9zcA//RiOx
+c4H3hHXBhV1vnT3eZhCHh0fVkH+OZU7n0msO7Qp0b5tM6/GMeGpxC0jLIK/lQ9+
PvwRvlMENO//tES8ZGnDuqC88MmxlNP3qb7fpyNZX91QJt+oDDUB+WKPvouTBF3H
rzSZBJGa5ChttL0QSare9enKhu0axeH5DufRMzpAtg3mbzPmJlO1EdU3FGQDP351
VuDNlQSJdvJwk2KL+X2yfu5gqMa7dTwPfqRhN2rWklZCTBBbYiWlUqb/zgiFz4I0
JCjGdL7930SJZD19EDWSxHweNzmqSRt2u7tvUOpxd1XDLaBQW4WfOzf2gYpPhTwS
VwJK3YZPpLH3xvbRiCRSY3Lj5r3KpstzDSa7YnRD7WqUcya4bQrs0CppJDisaR8g
LCvM9B271wAC1+aS4xIPqbWsCVhTUAg5pxiwOHMqdSBayAXVMOduDLJ+fUy4qknJ
gk2z6X8l0w1YUVmbXlNw+pdaFIRGw+TneQMAeI9FJHewKhLGN1MP/6ZyvUiZ8w/t
h5F88+tsxlWOY6UIXsZ3p2qGbAGd4qfefEVVJe+Ab5FwtvEH0/auj7uZ36oenx9A
+WF98OpWjUhDEi8kigV34BysDSQx1nsbILJYlFsQJauO9LSebv9qYwX0yLPZJJoR
uDqUBEUq3MHcpGRlsG7GQlW40AibKEA7Gd1OPbo=
=2C5J
-----END PGP PUBLIC KEY BLOCK-----
```

#.3.222. ######## ### <yzlin@FreeBSD.org>

```
pub   2048R/A34C6A8A 2009-07-20
      Key fingerprint = 7E3A E981 BB7C 5D73 9534  ED39 0222 04D3 A34C 6A8A
uid                  Yi-Jheng Lin (FreeBSD) <yzlin@FreeBSD.org>
sub   2048R/B4D776FE 2009-07-20
```

```
-----BEGIN PGP PUBLIC KEY BLOCK-----

mQENBEpkXvABCADnsekA8rnN29OpRPBgLBo2RzYI3b+FCSkPqDatHJuGSfTqFUgi
2WI8QItI0toqcePNpNtgyHie5jqsX3/yFBRGO1xyCSIEMSbMiOtZZizYLqlLW9pZ
```

```
seNxwHBetogToNoveYHXNGsrptkqir5mx+vtSO5o6DFcDZYQRgZq9NTnKnuJkYwK
wnujkHcTpUVw9pmnwj6ZxZ5V8fboCzd9ET1SmWH6194tpJ0Fq/HX9qGfF/c6Kl+e
Hwz7TFi/hpMwsdwjz07SrDi8bumuWNpwZprOzHKORbHfdg3GZaEPcLhF7qjvYunk
osYrnyUmz7+FpTJVg3u2Pp3eL0xdXU4TuwTfABEBAAG0KllpLUpoZW5nIExpbiAo
RnJlZUJTRCkgPHl6bGluQEZyZWVCU0Qub3JnPokBNgQTAQIAIAUCSmRe8AIbAwYL
CQgHAwIEFQIIAwQWAgMBAh4BAheAAAoJEAIiBNOjTGqKQTYH/3kkQL00ibVSNCHH
2VNfnV9tyIDBIorMHFctEZ+zTQ/mQRxXUS3gpD9pg4nYNJtrstIWxH9Y8GxDTjQ/
pJsVbZ6WcYXANwihoH1jQetSR4ZZDLrVynSWQ2WeYg0XEedKxV6ZmxZQPAbN742o
T8ehZpThFSaPVDtIYFh0eVnPkwsmR/mC5DQDGkwb2p2bsxdbkYCWLLRiS5buGFyZ
iHZSe+D+mRJq5kxZriy2pSXcQUlqZk3jvpC9mXr8QzAwyzbPwHRak5NNuQxxCJGh
CBDzTSB9OsJrLd7WOxISii2k9ZszP69EymO3wTpSnoCPyUllOsdMa0291xv8kw0c
3ytWz/65AQ0ESmRe8AEIAMYk6s/25zGN9qnfbTjwtxPD2/K5AeyJaQ+kZ5kiOZqn
DlpMawMccq+yvh25oX3j0NUug4j35FKFZqnzpLx4KizbJjhZX+V826lVsf9kx6mR
UmpYAlOb1qQUZMuR2+41eVnuieAqNyFH4pjp2zR6mhaoI82a1AMeOdhVOLfTl1+Z
mj2sL+1J+fkcBxuhMEC30elVKxuQo/8NphZlnZe/819Q3HDsuw2mEiQMWH2y/5B3
aSpm7/LY/L13YI8oUNWZrvjJZYSYyFyhDryzkP60251Dhfwlu2792Jt2Y4dm/zVW
Yi/QpUdoPLRqEQjipiBg1sWLH1UGYys4muUxBoUQItcAEQEAAYkBHwQYAQIACQUC
SmRe8AIbDAAKCRACIgTTo0xqimB4CAC9MJzYzpUgnlhh275aZs6pXJnK9dty7HpQ
zJ6UpoR7oBcmYivlAXaFBB0jxsAAzu3wKXwC9IOZZAB5y9keXWkG/2zdutJJ687a
HAjXUUPi3QIF1uPGgvpEQPNfn+Gki8c3B/QOCVhKg9UEtewRzT8tZqCubeZLmc7L
NbNX5xOta92KD29XOCXX+6htRJ3aBTn6nNzRdBpuVxKhzd+eLg4gRMKJebDfDXrG
fkDmHta2l1EdhlLxyLCvLd0x0mMGS9rMBuEaTvc5hka6YsM7hhGMZe//CjCO8mGl
CZyUepEymoFG7nCPpMTgZFxCHzOOljsoaEeOxg6aS2kNv2sTcDkJ
=cF/N
-----END PGP PUBLIC KEY BLOCK-----
```

#.3.223. #### ####### <linimon@FreeBSD.org>

```
pub   1024D/84C83473 2003-10-09
      Key fingerprint = 8D43 1B55 D127 0BFC 842E  1C96 803C 5A34 84C8 3473
uid                  Mark Linimon <linimon@FreeBSD.org>
uid                  Mark Linimon <linimon@lonesome.com>
sub   1024g/24BFF840 2003-10-09
```

```
-----BEGIN PGP PUBLIC KEY BLOCK-----

mQGiBD+E2XERBADU5F4DbwP8KaHN1H+yz8zaPjOSLJushNA8Qu0hN7GXqd5vgRDc
zzzeZIzVVxPVdrQ+I24UwSIYu4ww6nfum6kRv/i5khxbYM4zGGPG7s5pmqIECum1
tKvJ21IE823lcJtUp0C4qhCTZvoc3lADMn9cPgOSJClzHjAYDasOTy9hhwCgsTqP
aHntu6Uj3BYpurWHJSePWrED+QExF2asNPehIOZ4l7dwpaeGSTxeINH1FYnlF+J1
N8lvpFQ2H3sfSViVgAtqM27Y/jOf3EkQH0Wym0iCczOxEUFbNH5NWAm6IOVT9owo
tkh2PZgyfN0AJZBPh9d/oMN2MEKPb6wcqr3c67ZmQG7B+LGliBSVYhWDbd6E2YHb
bvKVBAC0pL8fzNldEQUUYDTTrWhMVCr7IGzwrd6cEhIZ6b5kqQd1IsIChVG3jCVL
wWGSgmXY4J7i4Ujsx8k/f6CluNLwmP5t9caycz32QdJAWkzQq2x4AQUy56HDbvui
QFOqD+PGWqvoUUyJqLbzoASI5dcV35OY+m37Z1Wxhsn22WBE0rQjTWFyayBMaW5p
bW9uIDxsaW5pbW9uQGxvbmVzb21lLmNvbT6IWwQTEQIAGwUCP4TZcQYLCQgHAwID
FQIDAxYCAQIeAQIXgAAKCRCAPFo0hMg0c5j/AJwO+VSVExRY8saToDKF3hVe4wNE
EwCeKFf5ysZjQIJY3pJ9tUzm8o3tX+i0Ik1hcmsgTGluaW1vbiA8bGluaW1vbkBG
cmVlQlNELm9yZz6IXgQTEQIAHgUCP4yK4wIbAwYLCQgHAwIDFQIDAxYCAQIeAQIX
gAAKCRCAPFo0hMg0c8c4AJ99m0hHLctAVXjfZYurZBnl2dUL7gCgiG83BXm30rBa
POtWm2AstMb6uVm5AQ0EP4TZcxAEAMQPPoRMfBR3cRc/T5NsWunFlZA6nB+3BkVd
```

```
p0ham4FoseEh7q+hqa8udARMpTc4LIIL4FU6lIa4L0s3Z77d4bXfJmwlUHuUMSk0
tnG003D4VDBc3HWSSX/W/CRyN+OBxPljJywTjI4goyXx9Lc31qwpGqYy5Ao8X6EA
TT9g3IgzAAMFA/wMgON1JxPGr8MSvSLHLMY/xn2PR8lSVZmOlbhNE5hL2FzyFME+
Pnc8hR31cohFjSXR7hb6SOWrZjYpdIVsa6qdqXIRDbcb5sKEGv9959W8yt+L/kNr
RlN3oExA2pkYpEQfLpH0HdMmbU61NR0cI6p4ZZly4p6JR0kEajaUOlq/cohGBBgR
AgAGBQI/hNlzAAoJEIA8WjSEyDRz9lwAn0pJVzrxxaB/PqtJsu034bH5PnlDAJ9G
axdzE7A6F/UPmrURep9QFDq70w==
=GflG
-----END PGP PUBLIC KEY BLOCK-----
```

#.3.224. ###### ######## <arved@FreeBSD.org>

```
pub   4096R/6774D2A3 2013-09-24 [expires: 2018-09-23]
      Key fingerprint = 4E07 0A2C F66B B844 7E9B  A25B 6CBE B6EB 6774 D2A3
uid                  Tilman Keskin&#246;z <arved@FreeBSD.org>
uid                  Tilman Keskin&#246;z <arved@arved.at>
sub   4096R/8CD560FB 2013-09-24 [expires: 2018-09-23]
```

```
-----BEGIN PGP PUBLIC KEY BLOCK-----

mQINBFJB2bQBEACyP2fcjsiiLZdayfRP4icR/PsTFRCr/ZnrS7WU0CGA3lSFUEMq
nFHsyq6REKUYqTXYu6jzhfE72Y+04tj2GsImnPSkckLSCb72ZLefUSva1QZj4DVK
yh/msWLea/zSFpt0CzLvqKBqEi0LMXcRKNk+lwUd2fvUsWgg5cigNv+l4fKLdr4y
fZai9O8dj83crZ5ZLwF4WvivAZWsnuZDca6rdWM1IijM/QPuH20h51fBzX49dsxn
1dEanDvxYtR9Mz1mNaO2xHF/wac/fqX1NMysV2UF1FMvYNH0f2n6uavpjUM7MT+V
Noazam4vRRzFP7zBH6olAAmrUszH31CzT6E04u9r7GcKIHOKYpUJIAcOUbpBwI0M
sRptSOrw6cd+GYtp75yexRkHTyavUlmxvzN4oMrAS0+MpJJhtM9uM3MUAv6+r5zj
hOoiuD1MZy8oGkwljQnzZ5QPndepjpKALyJyQpDQX0COMNbilwfba3odauWedAb0
0LIg4b/yZDvDAtTr7WnbVOO9+oe0oZ/KzAxuaCqxzb+7H5lfkS7Yby7xh3/g74eQ
r6znNDsHu1l2MZvpJ4DaOzzEM1LpoTjCrgCsCdZ4eKPd9xHCfgI8q6aQp4ldD6ba
wd0cpgyxL681J7uaVPRtBb+8xoh95N0JAg/RSxdffS79Fxgu/h22R29zrwARAQAB
tCRUaWxtYW4gS2Vza2luw7Z6IDxhcnZlZEBGcmVlQlNELm9yZz6JAj0EEwEKACcF
AlJB3OECGwMFCQlmAYAFCwkIBwMFFQoJCAsFFgMCAQACHgECF4AACgkQbL6262d0
0qOOQQ/+N7A8ACYuBF3Qv/FJd1YyeH6WHJy901+nu5LQAy4mggtSl9U4aFdnVhVd
yKMF4Rb2a/SGQE5uAUFe5kH/xovFgJhWYWlLqu5oeKlsyUfEFGzDaVAPTqaz5OBd
4j5eR3IsBHv2QIMD2dGM2MryzIdCQ84JM3Hq5cQnEtKCvQgEjBvK7inBxT1BESUm
gotf+zGBHQAeaRANEaHtvD/M4O3iifrmiSckmA5154ozrjYFX0ovCzDFDHOln7B7
bvqcUs7JRITiTVPHCyBYUeUQmmGS7NvqUEU4E5noTkmKM1+M5f4Ekbg43/0UE2Af
dOBf0ldirGE5Czg8tefG6IUVXW11T3m/t1hKd5L1RpfvUPbl4GyHbjtYmm+x4ykm
72Y6uSSmhHA2EjIK2TVs19Fv0arANvAdWJ4ktoGWX2PixmvSBHflJ5vL7uXX/fVj
WTxA+A5NcY4iV3oCY5P56PiEeEg8LnJJk6fDc3enAXtgmG9T47YXxjV0jDvqcHsX
EEYBJE/ttVaXfVJv+l7q8TWT182NZVlyjRnib+wuH/YMyJlmt79voK3tprnoQIWB
Q7m5D2MDtn9YTMGToySOFs9P3WJ0oEBfwAt/Nn2RK3SbNAvICmKtkAiMkzeRsvOO
xEiaEqCiO7ilHJLQWQGwXoYX+eiRfWiz4Sao6uyaCQTz+5/O4NiIRgQQEQoABgUC
UkHfgQAKCRB8IsOfgHrFOprGAJ9RMAlnqQPQYDgo/990qVvk0JPikwCeN9669DKX
0ovsOAMYLTmqzDYFIAO0IVRpbG1hbiBLZXNraW7DtnogPGFydmVkQGFydmVkLmF0
PokCPQQTAQoAJwUCUkHZtAIbAwUJCWYBgAULCQgHAwUVCgkICwUWAwIBAAIeAQIX
gAAKCRBsvrbrZ3TSo+i6D/4xmvU/q42zj2kdBt7rb4DDpGaHtxbBwGvCqhZExXpt
yAzSj663R5pX+EunirxP5jwEyDg1cw7HzUsH38ctw33zcEmE9PvUZ1XGEHaKyXkX
W2B7X+vs+hMWKKVq6cu+zE82J1eQq6kksZu1BQjG+VYoByK83dI+LnM6fOk3jOR7
E031W7SZMUlVg7oiEJsgeTrU9/+bYcuJu9EeWUx2ETZ/81ysR7j4qiZXT/wzn8Li
```

```
AXC9YsvauvtI4aVedjuz40VLjtJMUUb2z1N1VRVYsIEfch3DWFX9K42wsPp3sgcm
S09PVBzBWBkZMRMocw6RN/TqRdYQxw40tSeMTfD3Fwm3w5jQwTwmqejWr6C3zXh8
P80BVLt0msp/ZIQDMdbhe6z4/EUcZy56lgU8GypgGldJoZfKciaSirnpNm1Y52Di
b8O+nIp0p4kY2uG55t3pKFTX0za5kB+37N+dDGFev7ex0ERNGLv/y7n+19J77HDt
Z/CK/iPzMyW07uS/0hkcEMidmX/WrkwhZlnXKZk1YvCEF4hpjwqN4qspr/k8pbHv
e8yT68d1FzVsO9cpqB2doCywMTO96u5xPmZuOR04PSeJVH92Bba0V3yrteFx8hiK
DTMxB3F61RPVlM4WENyhrRLTSnJu5ts86z1YJex751UTU1/xYqypWhPmKPzps5xE
/IhGBBARCgAGBQJSQd+BAAoJEHwiw5+AesU68sAAn1WaEYSVGPWTBjGDJMI6o2Hj
gtzmAJ0Un49nsM7J2UTziGF7QqwD7xaemrkCDQRSQdm0ARAA1gyPC0SuP+0nnA0H
qqA8XK4pOWHiVtcZmCrUGG7fvKir2Cg8N8ngyQjojr8y0tE6fN9EHxpMHZPr8KlS
u/cN63oVk4VPeQxoWsrMy7yeuq6keaMhoSwmUUVLM1u3s52fV7DchnOFNOqyTIUM
oZwkJQr9YNEejKv5UVh0eG4w4vGM9SmtZjCQZFBnXVPA/z0pXIyKx4R+s9frlEuS
IT09v0UkPROktU+oXhIdd6dPqZyQ3ontiaVC9qWMwlYgLe14Z18BPHfTs5LHwQmJ
VJRrc4eT2MMIX/b55ZnQpDNZd0iJJOwHYGlyiYrHAtXH+A+kUKPTkCCPIkNbfQwI
2Xvd/NmL6vVe7rKHIar7x2Fa0lJBspC6kNxGJTlnHLm6LpQbcIG8pI56eIFlKQ5s
qzqyzPZUAoJaH5ZUfskrpavsWmjAo5JWmWe1sTgO0mbsZScfDKX1SmdfQIOZ+vyQ
sVmUgliqHygvuxXPTOLxgRwpfu5v1twnmGp+QA2RX0hB4Znw8P/tveVktD0zoyUt
HRhmuK44ZSS0athsbpgN1Daiephm4XHGYhR1f5PxQ/NjYy/Gc9Hh6+KfiDrkKrkA
ahukQ9Vd/5HQUWAW2L5IOaTXXQly1Ps6Sxi56RYa+KthrMKu2xxlGT/ecHSH9iOC
TrgZUB+qqki5gIhR3418rzFVt+8AEQEAAYkCJQQYAQoADwUCUkHZtAIbDAUJCWYB
gAAKCRBsvrbrZ3TSo3FOEACR+SSd8VNXfbIugGD2Glnx14zVm6izYKWLs7NiX0ZD
UPt5wqpYqi2ka4r14Sj50viNlQyr9nHuKQ5JPN5quw1YudODs8nYFCtCm5cGArIs
F9buPoo52QhYVp9HcUx6eLdBVo+Fw8zV1EHmeaDhajrqc9rNFprRmC8OTOPRoLVU
hpiOCCe1RDhUDNiyyCbDv1fFeC1ZTp5DVa6lvzqDKDQjR/d/H6f1VT9x7dhfj8J4
ohjrHRBet2Koipp5nVk4dHOdFducEdFLcQ/eVDgnMtyE7d2h7AAIlzldQGPuYbgd
TXCnfoCoue8yn/eq4aMMVh8rTAlDAH7TX4d2dJt8//zfSUsifL5zn+bkx3hWSiSw
2MzeuaSKnUixoYBPlepoynkiydnejDxKeMStfJEjRx+J7u3Pu4jH5witaKAA/bIJ
XFg6ulfsVxx6wfuLuhlm8uPZUjV9nXSJDs0FCp7yOkIxX7yV3hRjdoLn28Hzqn4t
yUnEfs1YHW6JKzPg5Zr09ShgGYl1QLTkhwF1b0SExT33d/sgLj9fK8T5BxVHM7UC
Jd2OofkNgRyWRHcj/oCUAU4T2gAxdHjFdbuCKE0hmBEySsyB0Bgpnu1oTd2fqEYF
Yuvu7rYAYITxacNnGguBjm1LtTqcokGnsP+VA8KS53tWjbiWl/BN+vi9MVF678J0
0A==
=oJfd
-----END PGP PUBLIC KEY BLOCK-----
```

#.3.225. ###### ### <**dryice@FreeBSD.org**>

```
pub   1024D/77B67874 2005-01-28
      Key fingerprint = 8D7C F82D D28D 07E5 EF7F  CD25 6B5B 78A8 77B6 7874
uid                  Dryice Dong Liu (Dryice) <dryice@FreeBSD.org>
uid                  Dryice Dong Liu (Dryice) <dryice@liu.com.cn>
uid                  Dryice Dong Liu (Dryice) <dryice@hotpop.com>
uid                  Dryice Dong Liu (Dryice) <dryiceliu@gmail.com>
uid                  Dryice Dong Liu (Dryice) <dryice@dryice.name>
sub   2048g/ECFA49E4 2005-01-28
```

```
-----BEGIN PGP PUBLIC KEY BLOCK-----

mQGiBEH5vYcRBACrnHaj1X13n0hL3jIXgjAzr63mBoKyJ4YOxJmRZ0Zg/PqmV3m8
a6JoUrzIeDpgGIqzYqoTRM2vj6qCh57vml3CWJJo1armgTkhOaZRQprrpQ/Hwl6Y
dTw/ptyZoh5IGrplm/UHiYy+aeQok19cNh7Jd/DePkrSm0IwtafWV4Z6twCgkzpM
```

```
/oO2360jPUbYhr3blugFy3sD/jaj15xl8GU2d7EFW4xXvK+nZFaxfo7frC/OCae9
k2LmAvgYfG5PrRhiGFERwWx5+a35N5hXhsGktK79QJaHk/8Eir54a7eCDN/nLXu7
6D11DQJHMUvIISgvffeAJODNjnYu8qMOD3x6S7kmp3BsrVnlO+SJ3L63sO85SdAq
txC4A/9BobGoDqZGEfgDlDyWNLa1OSWr9Ummg+NvgGo+twKtxDfVgTm2K2G8xvVY
IBvnYbOMhyokT0TLHwX8ALO2uWhlupmSaF9U4JbUBBeLB0vPuE8wRXq1/L/+PVQ6
7vNqUIK/rDKtf8XkKOXFpJcv2YyMXkwpx2ZbkJfQ2LQqyR94T7QsRHJ5aWNlIERv
bmcgTGl1IChEcnlpY2UpIDxkcnlpY2VAbGl1LmNvbS5jbj6IdgQTEQIANgIbAwYL
CQgHAwIDFQIDAxYCAQIeAQIXgBcYaHR0cDovL3d3d2tleXMucGdwLm5ldAUCRZC5
RgAKCRBrW3iod7Z4dNAnAJ9VuaLBzcQ8Uo9Pqgz5WgxeuB5BIgCbBhak9RpYegH2
VrTH1RPKTW/3ZhC0LERyeWljZSBEb25nIExpdSAoRHJ5aWNlKSA8ZHJ5aWNlQGhv
dHBvcC5jb20+iHYEExECADYCGwMGCwkIBwMCAxUCAwMWAgECHgECF4AXGGh0dHA6
Ly93d3drZXlzLnBncC5uZXQFAkWQuU4ACgkQa1t4qHe2eHSKeACeNUVs50MWpAtb
J3InqDgm4Dq4Q9oAmwfIY6EOBFTjAnezfC8IPtK2heAytC5EcnlpY2UgRG9uZyBM
aXUgKERyeWljZSkgPGRyeWljZWxpdUBnbWFpbC5jb20+iHYEExECADYCGwMGCwkI
BwMCAxUCAwMWAgECHgECF4AXGGh0dHA6Ly93d3drZXlzLnBncC5uZXQFAkWQuU4A
CgkQa1t4qHe2eHTGLwCfUBZ0JjgK8wSPAM5Ym3qHZVaVIvMAn3sQ6SY+k4MMG4rg
aArF3cV+64uLtC1EcnlpY2UgRG9uZyBMaXUgKERyeWljZSkgPGRyeWljZUBkcnlp
Y2UubmFtZT6IYAQTEQIAIAIbAwYLCQgHAwIEFQIIAwQWAgMBAh4BAheABQJFkLlO
AAoJEGtbeKh3tnh0smEAn0EP6UJC0Nk2QkbSIqU+vka21Y/vAJ9DEriyRKcuxU4M
9/cF5Veh5j/wDLQtRHJ5aWNlIERvbmcgTGl1IChEcnlpY2UpIDxkcnlpY2VARnJl
ZUJTRC5vcmc+iGMEExECACMCGwMGCwkIBwMCBBUCCAMEFgIDAQIeAQIXgAIZAQUC
RZC5TgAKCRBrW3iod7Z4dD3eAJ9Y9J2jCe6ZXtkC163oUSruBS3zFACeKTP7ggGE
+jYjWiWA2usVKjARdIm5Ag0EQfm9wBAIALlY2EbWQGEJ+8JPbKxUYra75P/ng1h6
BTK2SSiSCq5y64acd3dRtkhRr5RKsEFN/6KApRlrwgYMl7hIQHL39oFKf9NatTgs
aUxX/tmy1SYPKwkxXGIH1XMOwyPVcSMGFOf/y542xdYg3X/Vdm2KrDWGeVGOtY8M
dtOA4yXaA987meCbtTmPCpLx40z0QCZHQ/llZ9k1sVNlSsUodRz1FFdhfYKX30+B
76J4PuCvi1al95FS2CulesoNkDKVTZOCydM5wYPbMilr9fDd914q5U2Kv4MRWTRn
CyFazvr5qn5QXm/4DrAjn6QhgFhTJOlSbW1RbKPOibQNVwShJkis4uMAAwUIAJUz
L2r6tFmgtw4pb3+INO07UzJaQ9EuOy3R+cdFOOJjXVCiXUu1hXmr37TXq/UJMU1f
V+BFhw1JfK7r8nqGo0Uh934uHULku29cCm7mdvoqere+SqeD82UClZWwIJUokS84
LJSDjNdGt31SuogziM9kEpxdWnMODOfAGTKA9Vb/KYE4hMut3jreEACHpDXEyjJf
mBmYNzav93sJhUn0RaTDtpnAz3zPCNOYmWcX1u0e3i4Dr0Ll1jms6YilGoov9CiF
F6ES3z1qZflpYDtqFNJQsKKzjrRIkQoZAnyWnl5mMGYbZIQiNNChpjlDkXdj3waV
ZVYhiqyJJx7OwGR54qCISQQYEQIACQUCQfm9wAIbDAAKCRBrW3iod7Z4dAKpAKCH
NB6TLQ63B4potbH4PhOgr2MgaACdF7mPUJhqXN6mPboqNZdkVkmnjEU=
=No5H
-----END PGP PUBLIC KEY BLOCK-----
```

#.3.226. #### ### <nemoliu@FreeBSD.org>

```
pub   1024D/ECC7C907 2007-07-10
      Key fingerprint = B62E 3109 896B B283 E2FA  60FE A1BA F92E ECC7 C907
uid                  Tong LIU <nemoliu@FreeBSD.org>
sub   4096g/B6D7B15D 2007-07-10
```

```
-----BEGIN PGP PUBLIC KEY BLOCK-----

mQGiBEaS8qERBACaZz5sEl2I6ZKN0bcqTm2G2jrxPKmX7jBxXhlwonMSfX725Jz6
fiYxo8MN0709R1xk4tKLJZGM1cxNItFVi0+8bdfdqc88u3cabTM9qYd1hoy3uJtO
Z8YHGbwzcQfU81r0cs/7xHYROjU1DjM7ixa3aVqokoq+N0nIHNztsDzNkwCgjQrV
NoU5rFgzsvxbzNmrLSMxpckD/39CGIg1ic4qeuNHEHoTRIGgCffFGr/VOW1m1zYL
```

```
h5nX0qpE8e3y3c7YwX9yxueJtVTZV2HSP8/yILkBMb48ggUcYLaaPFthGAnggx7g
XB0bLw1TYxeykQoV6MIUf+LXVggJV8js2lZmpC/eUwnbGtDj8ShidE4RlqyMvwtW
/K7BA/9ZrFZkf/2KysdzweIV4HJG3tntx/bOJDGN/ndp7s7E54iTpTIQLEaXs4r+
Fb4tEork0p/BrsH2VpDp+O6SjsvpxlOxUN94BkUtwvNj0v2rAXwjEz8RNCXWPoVJ
G8juOTAtLmgG5Bj+8JOHlHdO1nMZXfAzxYWwVAjE9K1z71kEFbQeVG9uZyBMSVUg
PG5lbW9saXVARnJlZUJTRC5vcmc+iGAEExECACAFAkaS8qECGwMGCwkIBwMCBBUC
CAMEFgIDAQIeAQIXgAAKCRChuvku7MfJB2bKAJsHeFHOGni/1CmTS/IcyOYMmChi
rQCfSjwIUFej0kqsSo0VqLTAjYO0Xxi5BA0ERpLyoRAQAMrvUD7fP2937y24s55C
MmmGiMxUsutflqt4mIpGf5Ssj0//h2bjFxknChyx7uc9BhnxXPMc1zN+V1onm64N
eDMZon6LL3ThZvIVFbrjkRv+O1Iqh82k66HNTSl21/FQ8mL3/0E77yfrd8uZSrTa
cQOdFNYMN5qUbG5U3R6S76CaYX6oN8ctJFXN8PLO2CCn5KBAJ3CWvdcmoadWq6rf
w7qA0Q6FNXYQq+PxvxNKei9w6xcnDc0DA0/TzaOm3lUQnIQWivgtMa7zkM98LfRu
wAV7Nn2Op6IeQv2e1i5zT9tL7Au7hUiDXzO2upae3D70tPcUER7k6J7NfWaBfsZA
CZ9X+jNxECL1RzZnsNRtLMHfIE6YJCc6Onw+PuBE8147hF4bNv79+5JX5XkB7UBd
8KMHkpCUA4ANo9WTt29JdhUi2hChdATXiIKodWLuUjXjOczDe1HA69BPA6w/RL1C
OChSEm0M6rYLx8a2X2rpIE+fONE1l9gtWPB1OBOs3/yKO+ozknnbUpMIZpCdq5mP
BTuLaNAEWTpQUVEJ/32lLdSf0qYtqpn+WycSGXYA0cqRWXYCldTRaA5n4kYC+9ho
yIueGCwW0D68QGXo+s4VuSaRwTu3kwkQ1H+srwK+pd1wMSabzaN3YgOT6g/L5lrI
el3jspkgLpEHXYCk8WIZtaCjAAMGEADAsLKwES5Ig7Z3+LFMTFxK3rGMIoUizQpW
kHUAcwO58jud6t0pxyz5RtYyoAXeCxEGYt5xhYgdcnbWDjraEN94ptOdLeFRa1IG
y+LIr3+oWF4s4aJqe2WiFd8Fbhlw29YH+CF7E27m6byeYiH6mSB/KuBH9cFicG9B
mSf6li6ZkL8NGNZ9l1ouOH1TA9hePO7RsHjP38unUFbSg6l9gfiaZF+sNXddZoQc
qcstmQ2VJQkatqAAPTLwMEIYJvjY+DeKZAHbHfv97eMIe9F2aQ1OdAmL4lyownVk
fILsTGZ4OOI6KvJD8QcQxn9g5bUwoxIoR1y7AoIYUe84sX5xqo7byzOqlcGQIa5B
ss21LvP+0gJxrxb8Y1+jDqn8Y3wEe7V5pEchMU9BsTpPD6MNqdkZSiUCA+Yz1P90
WgO3UbzlDTp19XeOmfCN5srlI2irtijkmKnzLmJFPU3oVnS70vxTZ6JghBERuxa0
8si44lj1uPztWIc86BmYfEPZ8yuaVve8bI0Cmr/IDUfHlX8/wQ59TV+utMvPrx+e
ukPoY3Ybxg1r/M2JSEqUmh8czViNrJDqWtEdOYf/oriSJ1mtenq+mEyxwlrgJR5x
ZAFB/X2eZm/vEnlXttxgRlhT4HBAw6j8ju70BXbUm2boDlQDyQnPG2jA4RbTnvUw
2aN3vWATPohJBBgRAgAJBQJGkvKhAhsMAAoJEKG6+S7sx8kHi2gAn2xTy641n6vL
QzMTDTvTKnwMTWoMAKCDsxLiKzQoXpl9Z24xb9BxFdIgLA==
=nL7g
-----END PGP PUBLIC KEY BLOCK-----
```

#.3.227. ####### ####### <zml@FreeBSD.org>

```
pub   1024D/4D65492D 2009-05-26
     Key fingerprint = E513 4AE9 5D6D 8BF9 1CD3  4389 4860 D79B 4D65 492D
uid                  Zachary Loafman <zml@FreeBSD.org>
sub   2048g/1AD659F0 2009-05-26
```

```
-----BEGIN PGP PUBLIC KEY BLOCK-----

mQGiBEocVOYRBACUSj+Rt8ZAKD0QoT4yHgh+f74lmw0pegpzvQ1DNBhGdVWfIM77
n6hK4QSYPhSNT/Zz6qqsZlcnuSyXwKDcu82rOUJmo44UalWbWF/wvz4ICuMMttCy
WRko6Z+lfzILBr+simnAUX2v9mIxfnkg8mEN5/rMc4rOda49Vbcdc0aFEwCg4/or
HctUnKwa6r+ArXlZ8bxLX4sD/2A3JzXegkrD6LOwGA/STqNhuolad6ZZpvJGpr1n
gsYX5ihLaYuxBBWK1ech3Rm8GojvsOpmcc5YTtjb37n/YU9WYoKcmpJukdEYNeSZ
BQPi7jVXUb3joJobOT1LFYjrOX8/MoOgIxPI7RBM27G5Uarxe0RpF8r94bUxEqMb
SkgHA/9KqKfxHB7suexO993OtM4fTcnJjCfarcL8qpBOQlYLAP2Q3IGZpjE39Bmy
tnDNwrZ/8jZrJxBttZ5Fjt01pvMAEpFVHm+QNheqBOqpyN4jmyOsvmSjd4YL5ZZQ
```

```
hUhuPS/dtInONvWvBmOHBsoKdrgoUPO2EuMW1pCm/0i7xHGCtLQhWmFjaGFyeSBM
b2FmbWFuIDx6bWxARnJlZUJTRC5vcmc+iGAEExECACAFAkocVOYCGwMGCwkIBwMC
BBUCCAMEFgIDAQIeAQIXgAAKCRBIYNebTWVJLe4bAJ0Q8l/7TIpaYFGoaHUkv/YF
VdcR/QCfVOdEcCe3gPZ2k5KLC1D8V4ESKue5Ag0EShxU5hAIAI7OSBr9s4l3skaB
+lVNxA/eEkigb0ghP+OoLVRvd7k3LZpjM27jqMhdmu/8U9bTRTX6kA7Ur7uRF1La
aSrc6unoufkWcm+w7M9sQv1vwdxOg/D9CZttjMxNJs18VRQokair4OAR9mMXybMT
hBw3H8B+H0AZh7eLTMXUX8q6fc/Dy7u+sOq6fnCY3vIVUUDaw5XaRKI/mWDmQcMa
4hB79gvNxHjCs2oF5ntyaCF4nsggmZ2guOjN9oBoo6gm09QFlVA5Nwz/g5s84m0t
Gtz8sGSPK339kwaT2Tym6yR8UszENlyjG1wVVaQhBPHvE706jOlPXc2JasNKoSqX
Flyj7icAAwUH/0z2SEPs78Ws3eZq58axkafUowgB31tEM9Ke0jLNy1nGkcC+poyh
Shl4DNyUbLb86J4FrkFa7bmJi8VHteZYjTxrY9usKLKGkbZV8qNd8ry1emG0Lx2g
JM5jcRp6ghT2qufHF9PukKwkmNRJJgvAbgSgLi9dWkMymmpo0LsKfKmnoVCy34tV
704K7JOOBHob6Gi9vMXLYkBUPJCn8BALbZi0WRR/D5bB+OHucjJpEp6lHXYihkX7
xgSyrzkI2fvDLmJg6/jmtsrQwJFScf2E24IWO5JGLRsuqoE1UUcnmqQKLZ+iH7vI
fSYNaY/TcB55V2TmpzpYmkGBgI8G1dygrAqISQQYEQIACQUCShxU5gIbDAAKCRBI
YNebTWVJLTvyAKC5FWGAM6MJaj/cNvWfkdMFaZqAGgCfaktgPFqyozZiZQuoJM5D
+FztFoI=
=isE1
-----END PGP PUBLIC KEY BLOCK-----
```

#.3.228. ####### #### <nox@FreeBSD.org>

```
pub   1024D/1B6BFBFD 2006-12-22
      Key fingerprint = 33A7 7FAE 51AF 00BC F0D3  ECCE FAFD 34C1 1B6B FBFD
uid                  Juergen Lock <nox@FreeBSD.org>
sub   2048g/251229D1 2006-12-22
```

```
-----BEGIN PGP PUBLIC KEY BLOCK-----

mQGiBEWMWfERBAC6P55NRPt7PWHQk3e3cp6yAYpxsNH4TyMZUNKFjE9E+g4GDe1F
fd1ebE/as+qcZ7rnIoEqXMYyXW/8X8kdE7FJVoJBmH3RdlaJhHSxogrAHZJ87PWH
yGC4mP7F2zvLjUqB2fUC6gYUJybmYi7F6run1zPKLr5A5Polx/SpqL52IwCg/5Kq
vo2Lc3ceBT0L5BKOWFLHBWMEAI/OIOXhv4Hsu0k0Ol+Zdwp3vkw+geBo0MVHp0/P
XItW5TM5Xi0iqQAcBU2KmPKUinaIJEEPAat5sPMZ/0BUsdmhlD6BqIp0qC8LXm9g
Tqmenm3WpiJPsd486lW6dxzFqOZKdb6qq87SJ7ajnPB12SykRW26VkyHzNCqiETL
LigDA/sFPsm499ccL62BwkRGax93iYylhsrV7zXT8FXAPIS/S7JasvaiyHTvRv8K
u9XSO453WZtzN7TkNp6i3Vw1SSxbrwCRZZ7nspEdMXWF9ZdTtSq8mpA3R74X7dKM
SXPbbsTFfQ5JR9v8x5T201nFiM/jPteU6WbfyQc1MuMCUqwzm7QeSnVlcmdlbiBM
b2NrIDxub3hARnJlZUJTRC5vcmc+iGAEExECACAFAkWMWfECGwMGCwkIBwMCBBUC
CAMEFgIDAQIeAQIXgAAKCRD6/TTBG2v7/bkFAJ9/NodQJ3G3mLhNkT/rv4ncgpOV
KQCdGm6jx53ESn4s8YJAPKWgym0AKTq5Ag0ERYxZ/RAIAMR6vbusFDGVMpB6AWhC
cru/N6Qz/kfB6+Ufy2nXcYMMaD2c4MiSUSV6pF08s+xx8oqh6DiGdPvdJQ19ZAdw
BJaD3tc2EeIv7Eh0upHhC7CuRk3eHHd+KaKFquLGU4HNMEvxXkW+DZ0wWrbVIu0N
vRBYXJlil7B3RE9+9yQLdoK1IA/N7DtUvbezVC3Px/ZuNe+cnI5neXZVnm9ks9E4
qlghKSdb2LLghwfBy0JRqssZnvvqS+kRz0LJgKIX57pSrHfx0L5Rwu1JWqvmWKYV
hkCogZFXpn31ArmmJ54O5KEP4hYNR2FcF8hwNjMqfij29QRi7xpxDLQYgUjM/kTl
g1MAAwUH/2TJn6E3LtPX7ceMUKVyJRO/OsS7/r8nX8hPRmX/cnnoHTtYOQ1S2F9J
0IFTZKubxfyhp9ldRx55GiDWyRvGhhjCOuUH7VCSPMCURbMOHi67EDfqbHPzhKcZ
1lmeqpETmPx4SbVQ9vQ1802gsyZzNy3BQcoK9GIw1Bg6KLYVQ/9rcSDHAB+ULVF+
YkthjJcPDQPdcn8Zy+xGDuciav9HPaeRXK8nXvx8ERDti99GiuHI/S5+t3wDeTPT
dZuMiiJYsVc3QuuEN4eMseohFUX6R/Mnm2L0qFc43k3h0vmOoTu65dMEnYZdsKiI
```

```
wXTiy7GaMXH69Iuq9QK5wAQGHwTDbJGISQQYEQIACQUCRYxZ/QIbDAAKCRD6/TTB
G2v7/Z/1AJ9MfhLFFNtQHDgvIwjgQa2xJX+N5QCfQKUy9vBwNhrVvrH86hoDMhjV
d1Y=
=E5fg
-----END PGP PUBLIC KEY BLOCK-----
```

#.3.229. ##### ###### <remko@FreeBSD.org>

```
pub   4096R/3F774079 2012-11-11 [expires: 2016-11-11]
      Key fingerprint = 7EE4 C4AF DCA3 E0B4 479B  A344 7135 8ED6 3F77 4079
uid                  Remko Lodder <remko@FreeBSD.org>
sub   4096R/59F38CB0 2012-11-11 [expires: 2016-11-11]
```

```
-----BEGIN PGP PUBLIC KEY BLOCK-----

mQINBFCf95oBEACz4PPTc2UpVgNdSDcuTYsMvyZeyeEgdcz57Xyogxfhnwd0SPE1
XHxmMSlyVuASlGidrez4Nl77dZBBFsLNbPCGk1xJJ4QZfM0Encmmb6C6FIpDzLpG
ye2oHAeUcKjRGXrSBWAnzMuy7iYdFMTU9TSfib9ZeuEB/rDKb/BaorKHMMVMtR4H
GZS9+OOv/BYe8d4ZDlF20o67fFdqC7dzHiImr0yu8bFZ9ba4oKcJ1pLs5A45edfv
TXLWAezexPcEIgJQuDK6CHBHObKeBWkzaon3mo5TV/KD3w28xXmBZzP/2rawfoc7
IovQQDPqruRLi6y0ffGOg9JMAA55Ev+actcVnD74ySqvHOJxyeKmw9gnkqoTFtcH
ANVehE7Jz/0VHW+dDauBZj+A9MhLqJKwZ4972ECkWj5x2hzSaIpp+6f5jq8bq0Uq
hsOR2vkgfSENyHLgzHiXlZLOpX+EoIqFfNjzYyfRdfMzChmg2I9GSrhQlAjZ2P0b
1Zkocx07HS3FBeEKAs5obS5DkkvN7SzchZJ8njbCIKzQkqtOz2N9HWKkcjcGqTbz
eSp+iHq4UfLZ1P/DYrv/28/BT1GgmXRABWqkxwEXcDBTUy03mVg1UNP65/keqly+
t4MItth4T727Tntukx5ag6y1LR2XLweGDye/4gi5TbUymelUmGqysMbEhQARAQAB
tCBSZW1rbyBMb2RkZXIgPHJlbWtvQEZyZWVCU0Qub3JnPokCPgQTAQIAKAIbLwUJ
B4YfgAIeAQIXgAUCUKAL3gYLCQgHAwIGFQgCCQoLBBYCAwEACgkQcTWO1j93QHmS
pg//Yxnxg0Ym11xffAWFhO2RLVziStwtqsyhrNG02lrXUCE8tnLsPp5cZ9p7MTAT
jiYNW6Cq+f89WePwhBlO9b/LlUt/MUxrxNyhR6ipt/8Vk5WBTbPq6hjFlDGc4bF7
b8/sJlJ02L3MNld3FrFQCccJe3kQNxOiT4yrCjYTuQdFRfvoE62HO8QDmUfgwlVG
mFWdNziFxb4ews9L0MXBm8j0BrIp+PA35so6MHW7y13kXhP+WXC3CO71tUWs7TxS
OP9Wov4vygjAHtNMD7q6qQeIo2VklSMbsfuzt0SRu237RLwFHWN/DlZXJXnR6soN
ghD31ZrjtQZg/gp8IBcJ9GHkzXMqqdE956Nj0V+76taSzpU+J107Kh8nA4YdssAH
TasjpvI2Hh4ArIDzIuHjD1P5rhwFtdqzyQWcbFQHLGrRPy7Dzb0b3IKJ6KFJpkVD
SBZZRGC/O+TcDKTziWeJ2j0OMf81DWb92BXMcaCjRYwxNTL759Daxv0KJPtXAAVM
X8GFUlzRSQq8xVVh2tksyWKOc6btAP+MMT4DcOtmzlqkuVmMW7jir1gw+AsEq/9m
6rbhxsXZRVVyK4LCSsZcaz9BsCE7RvodPCuBgj9lcijLkiZX9H0ZIjoBU/Vktw7j
t6Ta+WqKdswFLuJaz/c6i+aH61M+DHPIR6RMbG5zvuldLI65Ag0EUJ/3mgEQALbM
Rer4CO8NIbn3NjfYhVi4zHdq3UyOSgdsLhKs37pyd6SKVlouvMZngQVEJvNZTrWE
2bL0JQRDw627iRSSg8vgOtwobE3e4S/cFB2YZE28uax7HeeYD/ZdekgwZWlbhfnF
02j+lir5LKZm6UK5ofdQ93fKjS1oBDM9OOJDYz3kF87og0kd0DBdK6rx3WggZSMj
hhzb8lhJm2QZuP5mq61oO7sTk8FzVw7zf0yj9ccfFicWedGnPYsKjz2QRmeER3s7
Ectkgy5U1x+MmnKlsc6p2R61kg18Bj7C7YKlYJRjbq8+yMQZgfxGLj1mKB8KQcM+
ehB/7KSF8+OS78v1zg/nVnablhz1JIJRmV2lJG32L1ZCpnJELMpsjbbkc0/F2kCJ
RNgj5Z+wUjKAmJRZlx/NUTsMiityXYBhv6Jzsth+t7VaRmnidt7Hep6ifAxkA1P+
6Fge9JFFOp6xIy1LnVoQgmKxKzmujizpqkwUBIzkzAuPD4oqER0c7u23az/dU6+s
kEl/6zbASFB4CMIk7aWBNKklYUdAfLH+iKM+xtHdlQjc34IINDx/E1uE9LKVzLud
ZVxDcwrarV80FzKm12mtJCHcnfN/0b3RFhdnlJ/2vDcqK4nQu8oKQXTXM2OAF5w7
na/z0UpMaelkzz2oT/WITqlzlVoAKujFe9AWPK4pABEBAAGJBEQEGAECAA8FAlCf
95oCGy4FCQeGH4ACKQkQcTWO1j93QHnBXSAEGQECAAYFAlCf95oACgkQqMPbslnz
```

```
jLD8AQ/9EbALH+yZbw05tjCkqG+Qfd7Psd7/sHdqh9JsuKb0X+4hIeWRofBpFHen
spFaWudgZ460lP5ghtXZ7oykLwH2clF2g+j0TpQMeSDUUX0GSP9RJzQHWF7lqeze
F/7mStJrouGbkX+2Gv3bTMy6g7Di05cJbScDBpZ390l+9EUUZ4umuMYx6W6HML7L
av6o4Rq2GwvOy8x2ldsF0pUKU6vb58VQIKypvf8E2ZjDQ1zj8psizZh23V6imUCv
dR5HrZKREb2xM7M8PbfGOXDuX+8FYF7vu92aTSuu4AyNqWhooUKTnuY6HN2MSjax
DDDG0KlTvkFc2MpFGxwdMPi0u9tsxVDT3maZVFSTSimTUZxv3fQZlGnPMZOUtmU9
8q1neaX4Hh9uNQKN0lSn+ly0PfB3+qyVfbtRGyTs6ZS8HziGzWZuF/vCZPt/ne60
rYktI12bKMBLeK0ovDlAoRoTzg/qNqlK3dHePdYtdJlXUpXEOYwX+vUCC7s5RJPn
gKDUZcSWNZbaniA9LPBg6VMpCRAbuewm8M1pmcSMdns2//dRaOYtTNqJTDnVrRKn
j4nzQuFGhGjezgW67E4LvNrI4M8XpHFzu5h+OLqjtlCccDh+tu5WJd6rmh0cq3jR
5N04oxJbsDaW5JNjnGDPT7ax4udn9M/FeMefyo6MCIdPvuoWxSt1xBAAjPhJCjCM
/F9BlPyfL5Rgm1RN+67SpfmbEDqDJVV0TsF7RhjWDg1fX8ja0v5o4UtlI/xtk27j
E5zfJlXwoH1IdzHiLXoRKN/XWm6ss5G+uSpKI3JC73gibSKTCz/WCXKdUOmEcMxJ
8W9RtwcG0nR3duGu4FQCsrV/teLXxHS6HFoa1g4Zy1iLUaZimKOFM40Kit5v7DuQ
T+beJSdTfd/RCTCiuxD6Z66lAt7/GDxRKNN8t3wSDhVhqCpRdqmUzwA13zqZkrk3
tmglpvPPMqC9MHKGIeAVPq2dGnCcWr/sUN3CWscWLrd3cfJ9AXU8mNJ8rGPMb3zE
yKW8JL0iChtfsmbMh0UZjDH7nvH5FJQFYfYUewmQ5/bVqZIZOobRl4dd7Q9thQD3
jC0b/LHERrNrnWCel480NlcjKAtXGORAYjM5OqnAP5WR/jwrkUqBtRXfTWcwgrwK
MTlPRw9X1wqeXQZFTK9RDAkytjUwrmfbaDeyJpI+6oXzUfNMzvJ07YN1J5HJz9HA
pmuHN7XTIUQESrD5xbneN7u7uizQ8zdht0bZbhgN/yn9OeBqbLA8LdmJ/y//eWW+
9bgvhQz7uihiaXjc/DfB9oo+2yE5U8ZMoW/bNfMSHFu4Nj0y9NzbbWgRIrNeTPUG
5sGIhylLEgeij8uoeFOeA1qMqbhYORfYOxE=
=+q/B
-----END PGP PUBLIC KEY BLOCK-----
```

#.3.230. ######### ######## <avl@FreeBSD.org>

```
pub   1024D/1C47D5C0 2009-05-28
    Key fingerprint = 8B5F 880A 382B 075E E707  9DB2 E135 4176 1C47 D5C0
uid                  Alexander Logvinov <alexander@logvinov.com>
uid                  Alexander Logvinov (FreeBSD Ports Committer) <avl@FreeBSD.org>
uid                  Alexander Logvinov <ports@logvinov.com>
uid                  Alexander Logvinov <logvinov@gmail.com>
uid                  Alexander Logvinov <logvinov@yandex.ru>
sub   2048g/60BDD4BB 2009-05-28
```

```
-----BEGIN PGP PUBLIC KEY BLOCK-----

mQGiBEoeNvgRBADOJSDLfbgPuLl4Y1QO/1BjX2MFveYtMacSLpaJURRewkBmoKBz
iXa9a5A+uKiQTtX8S8bnkvwmpzEua8RMWUN/XXb8aZc7DPcZbP9NFNaNZ8BLgnLC
FK1gIEpJpcodAQ0K5HAGiLwjsK3RdM78pvDUJDDmWPaflk8llx4H7kjjTwCgwIRy
/8f8FHQV3zUIGqmJDt5019cEALE+LTHjCOZkk0YKqVETY7IAKX48t/o3t+ybkqcC
zFYIRA0v7FR/ipxkNgSzi+tKMaExDuFuV9aZEhepS54eXriXyGmzvevINlHlFgh+
60WrUGIlkVtQYCW4EeP7kB66u6uV6PnKqFUXPLoF7MDg5nrJqaX7r4+9d0JopClN
1L52BADKV1retnbON3PP460z4j9IJspst9n1AZ3y9S5ojZ0IvhL9UsjazvRheTCm
fArizJMTtDUo9SxWXCtpfxruYJSB5jlhkZFMC1oj484mxm/MgNxJ8mov2RAT1Pu4
85PjDNtAKq7yrTf8x7PbNVpoJkU98lZQ84Bt4RbaqechA3l/l7QrQWxleGFuZGVy
IExvZ3Zpbm92IDxhbGV4YW5kZXJAbG9ndmlub3YuY29tPohjBBMRAgAjAhsDBgsJ
CAcDAgQVAggDBBYCAwECHgECF4AFAkoeN8wCGQEACgkQ4TVBdhxH1cBPpgCfYR9i
yz3P8GnzGKzKacDhYSSRdlAAnikohHSQEqzFyKimalh+Vk+yv1mutD5BbGV4YW5k
ZXIgTG9ndmlub3YgKEZyZWVCU0QgUG9ydHMgQ29tbWl0dGVyKSA8YXZsQEZyZWVC
```

```
U0Qub3JnPohgBBMRAgAgBQJKHjeCAhsDBgsJCAcDAgQVAggDBBYCAwECHgECF4AA
CgkQ4TVBdhxH1cCloQCdGWWbAGInaDd3AqGI07kIeHUfZjMAoKmujjBeu/1n8bsO
OwUIcOutIiBRtCdBbGV4YW5kZXIgTG9ndmlub3YgPHBvcnRzQGxvZ3Zpbm92LmNv
bT6IYAQTEQIAIAUCSh43kwIbAwYLCQgHAwIEFQIIAwQWAgMBAh4BAheAAAoJEOE1
QXYcR9XA8FUAn2F8Y9LTsvK/GJAMU2gboZY1DCxnAJ9XnCdD3w7uQscd+sqIJKuV
KlYsDbQnQWxleGFuZGVyIExvZ3Zpbm92IDxsb2d2aW5vdkBnbWFpbC5jb20+iGAE
ExECACAFAkoeN6UCGwMGCwkIBwMCBBUCCAMEFgIDAQIeAQIXgAAKCRDhNUF2HEfV
wG/MAJoDJLimxPsysGqpRWMYb36855NBLACgn8ICeVtfyqCoxAv0YIYk3K0M9we0
J0FsZXhhbmRlciBMb2d2aW5vdiA8bG9ndmlub3ZAeWFuZGV4LnJ1PohgBBMRAgAg
BQJKHje5AhsDBgsJCAcDAgQVAggDBBYCAwECHgECF4AACgkQ4TVBdhxH1cBWygCf
fvEVUFOSzEPylUJMZt2NKaiwomQAoKY66bHiWUIReF5NliBlsM3bv5qyuQINBEoe
NvgQCACVC9Ks/nhrOVuHu9rj52KRW5J7S+20ZOZFOb90iVFCwFSn3/TstqGnao9X
NQBiopv+i5s5AdmVjUyHnTSMggqVGfxltgG6ttxmY+iU7N/+aIXkbPzHZ/qZgKv5
ey5MhS+kFV8Jh2IGV6beaQM0KNJ9LV9Hq1+V4ae0ulaGYFrNnbwI/rdXZ7vEETCF
EVM3NP6xsgiw1NQ/V6b7iriTroeRytu7XoRlchik/7sQBLBwUvIVAD7BdHqjQ1NF
SILyTr3aPagu1CxARmkCCDX2sfcqT2/9wVECubbgcUMRjVHm7k5BsZK7fGmHcBZg
/5Rl7ngtUYwsR4h47A0aH4IPZ7AzAAMFB/47qL+Rb4wqF+sCWM/QqCrgFqMwz1JI
qc26U0+a6bZ6kJBbMzvBcdrVFRfn52qacCdfFpdI6Yz3fWQyzrAZwqjCTPaGBeEd
rSVbonW5dDjJTkSiKMlo53D19PcNklSjFnCrPeF4aFQ4VbT3RioWh9P00xhCHPQB
hsg+cU9rm5ZASMht3K+k+bgpHT9gPVzckZTC73l3xaNetTDnHlRDw8ATvBYcUfYr
kDp3tgkZ7a1pPRMz1oOKNWtxW5Z07HLj0Lt2xyZDe0BSImiAa7MYC4PKLi5VlDKB
GPjLDrM9K1XUM3Gp8O3bd5qjnsueu6XOdGZA93g4wjXmzDqhFIXy5T69iEkEGBEC
AAkFAkoeNvgCGwwACgkQ4TVBdhxH1cA3KwCfV8uCW9P5gm0+Dfm1miO/j6rvexcA
niBfAchAUVjJn+UKjAd5RD1SFTAm
=bSSP
-----END PGP PUBLIC KEY BLOCK-----
```

#.3.231. ####### #### <issyl0@FreeBSD.org>

```
pub   8192R/0x66E1760E20E8FD7D 2013-09-26 [expires: 2018-09-01]
      Key fingerprint = 6E31 23BB B9AC C8BB 441F  DC30 66E1 760E 20E8 FD7D
uid                  [ultimate] Isabell Long (Personal) <isabell@issyl0.co.uk>
uid                  [ultimate] Isabell Long (BitFolk Limited) <isabell@bitfolk.com>
uid                  [ultimate] Isabell Long (FreeBSD) <issyl0@FreeBSD.org>
sub   8192R/0xE1FE57DEB9FE6B83 2013-09-26 [expires: 2018-09-01]
```

```
-----BEGIN PGP PUBLIC KEY BLOCK-----
Comment: GPGTools -- https://gpgtools.org

mQQNBFJEAGEBIAC5NAeFZdxSvM1cCctc6wg069vhKJQ5nvGZsZbtclgczkt+mJ25
aLbrCLMpm72doU+ZsMDXgzMLQtV30M+l21cfudyxgOunlfupY+ya1efH/VK2HTnl
0wJdQ/A7FzXdRO+9mMH351BIP59u2gr9uoZqcCI8eZmK3sMEA7NlI9G2IheK8jLM
bX+mt6iXG4UAcQvHjhjcVGUNAxB5y1SpveVm69BynsX703igtY5q2qnJXDlHWK1A
f9FVcID+AeM+oifYsYHaTkWGSUzSf2KaOrcnYvnuMXr/ISVkmmEXPATJk0KgT4xU
tQ0MLVTELpx2KRSDI4hTRrCdssv3vYDKiX/5l63zOkiYklgUa0OU/P4r/mdHsmgT
DuyOS44q9diUh8GocAEbF5AQZ8ITBSJpRi+wybj5rbM29sKbjPACOHh9TnFdYPdt
jB4RQP54KnGg9cgaI1RJ7/KXsUle5h5ZQQyDpj4kOKH/Tm9R8+LZRCGF7Sr/qSzw
aakL0w6+K8M229jJQvR1lSaHpuvgmmOwHV2iOeSWu1TBNmR79vfEhRaOFYkFKnbw
1f/tyzYpItOtAvPGyM4em5jfLhupo/rS0HNvD3m73VQJzNh8qZRFHCvdYHpNJ6FW
qVwasHu8odbiueJo/KLt2DsoEWVmreterKL8hn1uid7BbL2MEqg5h9VNgCHiuvR8
WSxVvOROU+/NnpdGDacHDg5y6+qP0V6N5f4g/XxrpJl33BpIJfb7HuOIe3aFfOAD
```

```
hsNipc+KZSiTMJFzsVuYTH0KjOCrECfXaA/3ohEfX2Q5pqjGxLxD/qjCNjVHMeQJ
yDmFUcoNtUDueOmad032gYGWKtPy0Bwz2ljUlppu5IQrVCgNUUQxVYnShLY/4B5b
RBITO0252YSDvWsdPa3qJIDaNqBpuoE1IxEsi4M38+6mhikzeoRv4uNsckkbHrjk
DGOchSTVmPtfrfUt/HPsO+RiWOLdQ2V8Qe99mo30skZjad3gvY8ahCS/ylY9HgfO
Ns06Azg1Ls31Ji3/rewEHvS3i9ypSCtrD+gZC6T8u9P4KM43Tw54jPO49QLVRfp7
NwQlyLK/N9uNazNwNr75uFSHnk79qNZTOjLUoZN2nMaDDFwwhrOG8bFlYcx3vyfF
Lq9OxW0vZt69dfed5O3xwZbbG9y+t8u9wmX7iAhR3pTl8h3II3WGUnOZFsi7kimJ
yzNMX5SrfmtZKCE/7nBVdaoS8S6h7b0rmQdIgtrA7YkVZXaTAyuaAfVOIYBKttBm
ewwhWdtJ1hD5gzqnKtiyZwIklMohYKzg2tAbPhmDBPnh1IQwvMpkQYjx8d2gQZ91
1Vc+FZJ9H5/eXeTI0o/UEEUFcMvx/eSkWz0nABEBAAG0NElzYWJlbGwgTG9uZyAo
Qml0Rm9sayBMaW1pdGVkKSA8aXNhYmVsbEBiaXRmb2xrLmNvbT6JBD0EEwEIACcF
AlJEAb4CGwMFCQlGfy0FCwkIBwMFFQoJCAsFFgMCAQACHgECF4AACgkQZuF2DiDo
/X2cIiAAqd5H+og2ZS2qbKmG36qJD325La2RAD/ALZNOR3c/x8UV/wIfWfgpGU15
0z471F9qvM8GvFj55Rlz43MLydubFYk4g301yM+Z8bYRyRQD1aCWWv0l5f9yiq8D
5tFkIhLklindEgLmnsQeyyLKX4q/uKF3A1ubJMKlK4NV9eJHQCFOdTwE8sIiWH86
x4iKJStVREGw7awpCMhYCtJWE27DTlpFCpSh6uUyQK42oJxJUoFqQS2V2A15g9Qg
OmowfIlU86I7kbo30ac76aYyAj70pklqqzocuPKrzFFrCjWqPMEnZPDhqpyhR3Ze
zpD9eDeUeFD5+/LBFZnYs1JMZZVVRR3yYrznoYWsao8yehk+fvu144jtZXsdh8KV
IVzHNCkdxAdcVA3xr3pz6xXWcKT+NfOxkCoqSUTHH87D8+Bwmy1QDRBzprc8A1T/
KnbcaF2Qa426MX5kElxvero2v5/oKhR+HYIKjnvJ7eOMyXke63zEbt+WP3PLsEb4
fgTzYA3x5DbqSKasR0OEX4uJCxmgbLwzsAN69faHdOOgVv89eYtH3FW0IQ/6jK+A
ZGIOxnWunN79JgACo/M9Oqo91eAxYpLgQ3lMJ4n+b1V+jynbd1trAKxhEmcLBnFm
ZwV5Unppz937hzlr08WqS6y5figkgMWBOTLDilVMDr3OvoC2m4q67LaojUecqriA
rW+hR028HzOwIaBpsZ4MuC09FIRg3MSkWDEGPs2S/cshIb6YiVZFdppdfAyN0Jrj
thAkoUU/LfleBpWvZE6vpTvJ1KHDQx5sYdFLnjPJAy0/tFdAzyer64sjOdQh8w7x
rm8JdnAE8rV7xcA8usY/Oil08bphoecY4gEIFtKOf55U+ZRJjZPAPthysu9t3e5h
J6kVmbSE0IeU98svDS1YbDP3bnhiRGX2Wg2+vbYzGuI7uOwCeMaDSpVF5P+a+wn7
SvQ8UlJGxEWxHFqGkHQfZWfBOAHjqJBKJvoWsKtSKA8hxI8zYfB2kaFsqGKEK96M
mlwu32VEwrYhi3p4p9l87i/9lQtFRkUMo2dl1WQSU8nC3LlalW/mXznxLeryo+W7
u2MUx1vzeSTMvQzvt1U2oTNlaayY+0SDpsuIVyZ/nuMXuRWGW8Zsy7X2p+aMSc3/
QdpnZQdgA0Z7T4tPMkaSCswlvGBzG4u0SJxGA3Xoz2U0FVJcre/xl8U9V5f9WuDM
ZmuTd/7LneZKIWi4sRacUfjjpBH6yDVKK1h59E5ay3dtWJJewHWKWOhzdytmAIWW
zkqQcDlZDJFLvcOANKhgEByS1QX+0icZzMfrgXl1ez/WJCZXwEhfLE5e0WPgtxy7
Mvafx5KNyDDLaJj9WTFUs9S4UuhzD7QuSXNhYmVsbCBMb25nIChQZXJzb25hbCkg
PGlzYWJlbGxAaXNzeWwwLmNvLnVrPokEQAQTAQgAKgIbAwUJCUZ/LQULCQgHAwUV
CgkICwUWAwIBAAIeAQIXgAUCUkQCVwIZAQAKCRBm4XYOIOj9fdjtH/0QxOVlmgC9
CWTLrfZuJa8kYfnGaCu93UDYTtM8G9x/yeyUwqEkdi3kpJO4vkjWtp90Ttm7FKfd
JL1Ua+bGvsdiKwhkr554fv+vXIISsnKdWxQrNXtwjHnpxrXl9e2o+7N7iQ3Jtomz
wdzJHakxB2JzjW1tBjqbxVZZTxhCqaFd2ZWWc5YORxkhUZlXtOPpsHK2xorzkNKA
hn2D+yEADBpfz5KfdTv8+ZqY4lq5xoJ4RLdjnlsGyVVJblh47nbwdiaig8RHOK7U
rcGBWlt4Cc3eVKEnkgfwSf2S7nJyjDuN+tLCm08cJ1H380tTozYxhnN7l1HznZnk
Gerika9kTroe/RtfgLC0Nd9podAeiUBoTIwAAWCt2yMreZ0HzftlU+GlMLI8xtoz
VvgStbwlbRlhv5GCBkC17PR1KMqYuIFPehsLrRdFy+5G7pdukGavMF1KBSoFL82w
e+uKXsIJ2OISmnzGSvk78q3JjhqM3azoORMGs7CREzowzB6cWyjsgI8GMWqCKsnu
sL4ydBLLuK39Uc08wc36vsvax5GRWNBMhLglDF/Td9VUl5/SgLAAJTSWeEcijxDG
sWIgyOeQItKGwXDKUOjw3gbLRPNSpmbUhrJFJVZaMvmRyD83bXFTEX6KWhlEKt6Z
LHjWk7Weep4eyWfaEa37LliTWmspcWqsyT4YWYPKa1aYrHk9nNcpZxxTDieru+Pg
9245EMBdRvqUEJ2hPlzCQLDXWrBNSWjkC+1CUTPTYRqfit8Z8TkClaFmYIjybMUP
VYOIivRhC0Kg6Vj0ebAmbMHpQxoFI8v1Fq5MToN3W4zTCqWt7kMMk/5tNXWbPGOE
XlAFcfAcO+An/MriS1Hrgdy54TQLbPU8+ZIUThpZeh76/SXNBaIAP2Gxa3jlymKE
H0hp0IBjUc7Brgtd5wN9XbYtrUlc5QSlcdc9KLZsxCXo5kGkQuK3bswAwcSfO+jK
vOCBZBXUJn9iNKPrhYwpZT49r6KotWqZFhKhgtx7qV7JvN0hLRdOMM05/5tU47eZ
rq/qnN64nB4K6UNWgNbxinfjdqeRRq43PslaTJnMkgxV51mPViAOFThxucGxb8eC
```

```
vYHfPoAJId9APIS4lpQp88F4/L6ZvBA7DviN85LlrNJGtGaxXxdnt2N48fPZh82U
/5oVg7/s7AGULndcUm3MCFe6R5CPofP/xoqokqA9oxIKSzvJkcgRWfvN9T94hy4T
T/qchttKevzBfm6hKxLdleAPP+qVf4ROBHtzqVB8VCaJ79N77109iYjQzvLWOJGb
bW3CdhSkqvEkE6Wp32zCnUk9JnuPrcNVrG9WRkPAXUPTOnc1NXLHC9YQcMKDNGYv
pdL9mUIXzeBmtCtJc2FiZWxsIExvbmcgKEZyZWVCU0QpIDxpc3N5bDBARnJlZUJT
RC5vcmc+iQQ9BBMBCAAnBQJSRAGUAhsDBQkJRn8tBQsJCAcDBRUKCQgLBRYDAgEA
Ah4BAheAAAoJEGbhdg4g6P19tXYf/RlmFh+gfI7Xw5jLHWBQnsaUk+RzemT5Pg9C
yaQRr6PHPRoeXXUXL2SxI/lMH8sfpBL9ISM2FKqlJT8IcWqqRQs8I6hXvJOphPZi
MZobub7e63hAZewC1LzqKuATS9pDsFEa9MD3b+jiz9KTeMzBD4rsUBeCJdJ1li2P
ghF9/c9DnuZz7vHUjblt+aAxYiPcH+UsE3zU24nPurP6W9qRI8S0LRCHv+3us6KE
ovl/OSKGnRMSuHuz2jnTRbweCSBpuL+TmKG+pznAPy1iTOxgaYFjfEafYpMZnBDi
x6CREHt8VHWaFhI448qX1t7AX7+9C64GaeEEQRF28i67NaNRmO2NqTaCGtrAQ3ED
cyZVOtd7l7rS8BZg/PgqThl3ezg8vkR4f7fdyNfyj8Yb/hd9tBgea90iv4s/dVCT
ex5nITACjQL5FWT5nssyZj7snJuymKlfB00eNcW2qZy9ay3wzgoSxeYfFHHPqr+v
iJrk2Et6do80OPQGiO4g+FW3oy7juoslHk2YCsPuSossbN+3BTx3RlIbq9eqrP6j
LZOaDCcTe4odQXHgx2BGx4vqtkGocDOYq6WX65czktuzWAZlZ7/txHmMXf41Cr01
oGg9XCNkJn95fNohcka7pk88nPAjz6netP8IgdMZPO0uOBda4OmUF24+Q6P/CR9s
az9Ryw7Dap7QNRym/xgKGEBWYwKMoN3yQdYW4DxTi/C19Wcc5jU2RVB1zaIYFCLv
kL4TCq7ZxObAZEksTJFVn6xAYxNrEzEP2kUT+G6DHC6+IFX5m+eoPm6bkGDuUq4B
mnQFPfCp+YO4ERO32qNWqVY/qIHTsyhXIBvzOT7Rsx2XwDAexnVHdkOlK4ASaZCL
Z7DVlv86sZJg9WqKU+Jh1cTrfKfa+WnHbe3vSpiaBD8beYbkXw3/3TZ9mqJepopw
u/rlIAt3U7tkltskBE3rvdduygEVAeJuzYTHd74FLrlbGwHdS31Dy4eb3yamTH1D
llIm8vz9R5kcvEEqq4S+X13vJyzCc+AeUFQdTcTGvh4uJnK2z4X0QEA22vT97Zzp
xjWCgXnxN2vSRRCNa7vU0TqmLsg4cgrMBSjQsSRLcnkpParlHQtsrs2slFO7MhXo
65Ue+LK6Jx4hnhUl7xcG2ZuDb5xIK3ODOAeESWvp6fzSpxfnBRn/I1vuBaCTXhNX
kk1OVQ91L5DaWVePTQOgef2TLHj0VE/HZCO9DICWOAOhamHrkruaqBrUKD2OAxn+
oTRUixW2W9HRQGhs/Jg60VhPq/Kvr//TEP1BbV5VA23YsCRwFz1BaEpzNug6l/xj
lVd4s4mTgBybOkZyrMrEz91lOysiQnpdzntBFvJNHEahUQEel2e5BA0EUkQAYQEg
ANZ8tlKBzRgE2PNy7949zRBqNHsxDOtrDJZZxrAMfa9E/dcVkgnJUPWHvwcSkNYZ
bRhEJTk7FU8uJQsKcEvYWW8rABFJ36DVKZJtWaW4UZ/qrwX9InPyAg3ZXNS7ZaPU
Q+2nILxv7zXE+kAadjTdvQNa5sh+gBZ8W6EnYYi6Ljq4hR6kBU0qZK6rQsWjSyYC
SugjsuVmQ0j/zIjWCR+CYZHwmwu3ncJRi0qbVaT4GkIbZLQMrLsOl23jdR5qPZJN
2rJAxvkNdpzaBzI//z8H49Uy/exRT9cGNU2QVrBHsBb/yQfpbITpkeUI1upNp6pS
wrCv6cPYGEDbyoMa2K5oghW2aH1VsdPWX97ftcaLhcy4jjxsnK226pQeC/X0W/kt
SgLK2+CEwBb8UcHK12y9ud88Zg2+wE0/D/aw4XjZpZ3Qz4KTC11HDrdlEE+KLFCR
J9nNdpjnkGtUd3fixsZ5ZkYSKAlyjHvSgtdCAeSIk0/Jrv8Aujw2M0mwe5BMhlDU
c6ZzN+7jqpF7nNti32FoMM6PmVo5Ns2LEVjXiSAKHWjsiMRINRU1O07pv0Z6mmAO
c5PoTXi4E7j7HKdUE2dwNbLVIiG4WkzPpjddW8hJT0ThJm+nEOtjcgC2geOtcGNw
0Udm4YuQRLU9ozqRFmPYmvuI730ePOXvxlz5asAtQ7prP+NCw3zlGtiwXa4UZH+F
MY0s335vPdvunBz3ke5/9fsslxiOBWMIGZInhhq7Ak5uRHPy5Pdw0+w0/N4Ss6p8
ynvK3ht0Gal+RhrBjz3zh4nCeW6zSkbzFEFW0HoCXjwbPDx7cldbVjzEK0V9wMzi
3deayBmT7uAgJiB9BZvYMVa1CMtEjsxU1a8zNeMj8O61/U1VE6LlibkidziX/fC+
/NkilRi49arNRbhyePNX3rhsedVbXO4ImTsVZSp62bXVVlHiIflpJkQTWhw7X3i+
ZimD0GgZvKyHs/yJyddiB5KENUPm0JkU20TwA1dOQv+WgIAYHjPMGlmfYr5N7QUM
a3xWW10zjHS2i9MiRnSQztxiN4UVRThOVLAqKdFsxP43dFtIn+ER9ZFwIsL52ORe
odYZDIpZkWiT0HNqHlED5d83J+QNHW1KEExB84nwSi2Elytrg3j97+47vPJAvlyl
WZ/kID+uvKk386Kjv+Y9C+hVBLTlANMjozRuYGFSkPdjTj/Y0v6+XTNSMGMagNAG
6jCn9J4vcKbZt4cmiaq44HlIz7KpnBYeexIhXPBdE9drkWL5tdZWr5KBo/3D5Fit
p6eFIT5K9OU6Nw88QCeTWHgkGVuW1fLlv1/s1oBUWmI1cWGgbPcn25kZv0xLQKEx
SaqMx0EyMkCl6XWyO48xnVUAEQEAAYkEJQQYAQgADwUCUkQAYQIbDAUJCUZ/LQAK
CRBm4XYOIOj9fYd1IACWCeQkaN+K0eA7Dq4Md8XycbSPmRZsmOB2U5lX8TQO3afY
A+xWBX5VLgQuS1D7ubcl1WkTlrC7GEvcxnYjJE0j5u4NL6VNVsCBr5/PeOmTZuY+
UCfjyvWu4J0kVRaCdZ9YidlOWdGuHqPC/1W23SOEH3jGb/buiFE+Jg4Xp78TptMK
```

```
Mjyhm0Zu4pGDqpUdChF7kWCpiFNJJEiN6XzZHB2FqPeaSOAJ0YoPIfRSBFnYuaZc
BtAkBIYluiNM5IWEzGYMMHFdZCIVPyXouWxuGmZza6eb9DnORP0WVkWxTPBSPesW
/mCRGz0RgM2OVwwxQi9nvxWgoksdgYs01ukP3IEtcW/CftajOCnZUJvipAltBLyN
W22MlXnR0UYxHdUYXFQP+EQhyvo9+sTwjX82ti+hUqBhVFsJdjgESmiKMXUw8hyB
awH6qQZE9QwFnxUJEIcWY6YvmQTDZIiAfHsnH1Ru5BRg5TG3y1xDaM9mrrv0u+KD
wnM5FQ+30PLhDgAo+EP5V1nNTBURb+GZW6WCtvp8JRge5ITC6xZd/Wwpozs6jg0A
IEM6ifRFqgK5OTN073iiO3mz7jEGNE25zMB48S3PCX7QXEFvGUjiknCc/SRxhZ64
Up+x1Hj5LGwxyE0HDJs/967d8mnqCC2RVdkprLm9NTPl0Bk9Cc7QN0WDotdrq9UZ
IHmwezH8INDKfAQyE37T6iTOfU5Ji5Nwp4a8zGMh9Z4/Cp5wWfI9xs+60H5l+oSx
8LTgPThY4dGE0e7XqDg2iD5wZv5FjGUPJ2MFdIa8aOl22IebW0bAbZ/+oPdoJBDs
wI4iS2LnSLpjptHZefoTSX5WHJ7YgwCHhAAzcKXlZGgCJW6tUf/o9b0h9/SYjqdj
i3HwshZraYGnALNrtWmU6Ddjh7Co4SXFyTynEGEqV6mkDWB5LpZmO/yRwR2YQx4e
uhXAea7+rWb2SkWwFwxpGJ09ld8bZxd9A6xvVc7zQcQg+ADQSQEegL+Rv3mHY0zy
2SbQn0LyoYPbF3vgPMYXEbns6sKmi4IcCSY/IBFzDlLOnhrqxDl8C35Y8bFfzazj
c2wlOKbLsZs4l5kCq1chWAtNXRpmBeESs78HeIa9/MgJJtHTBmdmqmWYDuY17HYP
WJuG9hklikZdfUwFDfOT3CQkUs1PHUAWsjqlkvi3iMyYTduBcIaTSllrA1NHN3mP
QVqD/D9D5hyhhn6R1W2W64iUTYirHgkLjQFD+yyFkX2Ov7GVJRdFlVhLj6zLoTiq
dhqKcbyuPof3dqM43DBcROr8lJib9hkAEPrKQ5DtlYWiX+eEiqOf8o42xoz4TQaS
MXGusYOWLzT+nvaiLdcyEZoe0mncXQ6U0B9QjQbo
=qrMq
-----END PGP PUBLIC KEY BLOCK-----
```

#.3.232. ##### #### <scottl@FreeBSD.org>

```
pub  1024D/017C5EBF 2003-01-18 Scott A. Long (This is my official FreeBSD key) -
<scottl@freebsd.org>
    Key fingerprint = 34EA BD06 44F7 F8C3 22BC  B52C 1D3A F6D1 017C 5EBF
sub  1024g/F61C8F91 2003-01-18
```

```
-----BEGIN PGP PUBLIC KEY BLOCK-----
Version: GnuPG v1.2.1 (FreeBSD)

mQGiBD4p5ccRBAC+tbiJm4bc9dO8oaRhVGqWmNhYfi2GnX4AM2h+L7bcIU/7jWVn
uWGe/PFHDcuOpEov/XRw1gmgoNh2DopTxf363DVMevmGW3R1842YMmLvCYZ7C0Rd
0GdbHW1xXeRSygs6peLcPGQ/7ISK0BHMudFim5FrpD0tq3qrqRmuGgls2wCgyF37
u+ZoP3xiP0wANhoWJtyBWQEEAIeYSHvIPKFIo9FG/+wckx9Fc+hLXPKwoETBPof7
Wft9zXiYyowuGj6/ydb6v229nI3lJwVPR8X6Ptjf6rO1vjf7uUED9dNBLr10vdW6
jYClBT8lqJAq3DzEpDk2kOlhYwtrykyld9Ys/7vgliuBB0XRUxGVNieqDck7PZWL
ewz5A/947m/ZrlZbn6+jsshGk30/pEXZUhcDnUBwW26GuFk0TGlXBha3N0NFwqz3
a7qnJcvSTKfeZJY5NCwqzCo/rLpmaNd9JCUrgwSd1MI9Txrbj3lDRy5dj4FZBQ2N
BVgni7SRKaiPw1KeEprSOR8yiM9ZjbV1g5zPeZ2bZhSMCP7mdbREU2NvdHQgQS4g
TG9uZyAoVGhpcyBpcyBteSBvZmZpY2lhbCBGcmVlQlNEIGtleSkgPHNjb3R0bEBm
cmVlYnNkLm9yZz6IWQQTEQIAGQUCPinlxwQLBwMCAxUCAwMWAgECHgECF4AACgkQ
HTr20QF8Xr9fvgCfUMy+qlN9qQtwMFAKWViSllk0xYgAnApLMv95d6Ecrj7+U9Et
liAwNQXWiEYEEhECAAYFAj4p8nkACgkQtNcQog5FH332EQCghR98TNpvYGdrsg6Q
S3BngO5n3VgAn1zo89iPy8VMP/kXq2jlzs/74+i2iEYEEExECAAYFAj4p9igACgkQ
2MoxcVugUsOwsQCfY34hwJIc8MapwIy8fWmCeLs4T0IAn0aVpewWF99H6SapelNP
hvDzTYLIiQCVAwUQPioA7mVgqaw0+fnVAQEUHgP9EJXxzQlkaN8VsfRJo/UFmC4z
wGkwu2yatUjMSZR58VpS9rF6CH1rzmNFtZZmIh6ItQ/mPaUDW2yObWBRL2r9vkVx
e+DPcpcZAebM3ibjsOg05cftcphv41rLak0C2Nec3MXnxT15O7fcO6aO+d4oJ2Yi
oL7YJX6RHrqNCTQn6/65AQ0EPinlyxAEAIGtuZXdf7K51Gb9jijgdV1NMPKwujoq
```

```
K9f1PZocpDve0vwXN6AvzJ1L/LTrZPvBZ0UCAJR/zVtz4H2bnSqalbd8j8bmxfYx
0SA3QNAKJhgBGNlnK4HvAGJCs8oXYp+6Ph9WWlTcPzkfscPFc42VcUEdfL/5kyLr
OvGAUW6D7iCnAAMFA/9CWXarz2QMrkduiasc8bhSmv2lVOfUVcIdz9imc72Z5GUk
FBiQJ2kuqJrxMUqAgoccnJ9R0QVZwCaQyRNakEQEcENBKq9Haa5LLo7nD3CAiqIi
URqloJORSzXoQCrw8OelbBp9RaEqVdCecbNqAbA8Ru4NIwcyZCgvnX/bUTKq54hG
BBgRAgAGBQI+KeXLAAoJEB069tEBfF6/XBkAoJtQ4ECj3ntS2xlODgB8N+cKIsdb
AJ9Lwk2EEIZhvzhwvhpwIKAhWhHcmQ==
=C3Jv
-----END PGP PUBLIC KEY BLOCK-----
```

#.3.233. #### ####### <rmacklem@FreeBSD.org>

```
pub   1024D/7FB9C5F1 2009-04-05
      Key fingerprint = B9EA 767A F6F3 3786 E0C7  434A 05C6 70D6 7FB9 C5F1
uid                  Rick Macklem <rmacklem@freebsd.org>
sub   1024g/D0B20E8A 2009-04-05
```

```
-----BEGIN PGP PUBLIC KEY BLOCK-----

mQGiBEnY+RIRBAClGSwgcIr4i7G4CYEa2cBHRC2UOB75/AXFqxmzAOcype8WInbX
f4xLBa63VMoM7eis27BouVRcHI64oREIL9yvvMPwRD2ZINY5UD/zkls7fw9F2NyJ
AgntQEPRDkk14AEiIX5uvB3l+JyKmbMNpJuhrKpbxc5qvaDTgD02y9TurwCgguAy
pMVQu2mtVccXkSb7WEh95SkD/0jTFzDTcuowbxALrPgQtlGEXo7RYLPIFxTI748F
h8Tgra3flWp2QPAnWBJEzrz+9rl8wqQ2ddb9IydwtY49BjKIrXhj2Lh+8l/1oDKr
RXzRbNH/lGHhmphW42DgM9mOCCoSWugUEu458I89FjuoncdBiDdi7HUxPy/rZ5MA
tnRRBACWL22M5MPfD9dl9SHvnoBz47nwlBeg0Oxl22oNfiyTQdJ1q+g/wGpDPAll
eqs3Svky7gj+f5375K/DEYaeFSRynXeetpdqpkBDlp4mRdDGcpd/4ImAx6deQTXo
EraidVlZ0Fjr5cP+mFzoI41LAhTJa/VUoUkMxq+gJAsXsSF39LQjUmljayBNYWNr
bGVtIDxybWFja2xlbUBmcmVlYnNkLm9yZz6IWQQTEQIAGQUCSdj5EgQLBwMCAxUC
AwMWAgECHgECF4AACgkQBcZw1n+5xfFFBQCfbFJpzSEXUgmoEl4RBgoPNzu9SOgA
mwW8fBCx0RDGfho/8S/PjZLQ38JCuQENBEnY+RYQBADMlW1YS4ZhBh4PCOXTJsjT
Vda2DEn1W+2BzZw9j/DFAFjm0U05rlEsfz584Y/SLlPNbCZ979//3K7XxicRw7zm
E1Mzahy2jrmGGJv2GfAZ+YyJPGA/xndNA3/ocT1x03LMWNbZwFBe4Kk5ShoqPgl3
cO28w3TJUnrUZyo+h3WhpwAEDQQAkwVB18LmtI0CW4H0/jMgiz5B0z3yZdlinbif
+EEFHhhdp1tXtxA/jyp3FsW7hOlGXQi/tACcxJ2UBcYAZh03+x7bUMnJpisPDnJ3
UilCuwk5cAkQmGeAQ7ukNNBwVhJ0ZfW7p2lZ2RwW7zSjPK7RMW1EL4Scwpey/ojb
Tv9fVXmIRgQYEQIABgUCSdj5FgAKCRAFxnDWf7nF8WUfAJ0TTs+DTEkwHeE4mHAA
CqfpXJXMhACggkoKIIAH+lHNqv3Uy9q5RFd8t3I=
=F39a
-----END PGP PUBLIC KEY BLOCK-----
```

#.3.234. ##### #. ### <bmah@FreeBSD.org>

```
pub   1024D/5BA052C3 1997-12-08
      Key fingerprint = F829 B805 207D 14C7 7197  7832 D8CA 3171 5BA0 52C3
uid                  Bruce A. Mah <bmah@acm.org>
uid                  Bruce A. Mah <bmah@ca.sandia.gov>
uid                  Bruce A. Mah <bmah@ieee.org>
uid                  Bruce A. Mah <bmah@cisco.com>
uid                  Bruce A. Mah <bmah@employees.org>
```

```
uid            Bruce A. Mah <bmah@freebsd.org>
uid            Bruce A. Mah <bmah@packetdesign.com>
uid            Bruce A. Mah <bmah@kitchenlab.org>
sub   2048g/B4E60EA1 1997-12-08
```

```
-----BEGIN PGP PUBLIC KEY BLOCK-----

mQGiBDSMdS0RBADQE42S0MDRcjiuM4mPH4NL2m60OMHgq3mYuIzrNkRE4jSzZJiG
8jBMl5VysnTkdvL61gH4aihIqioULOUq3L9XEtlrLbx1HDXEEdAdhARzqPapD4x2
FbHpjb0wjxQ7RmXXvLHDlPa8x8K48BJjZ+9WhPs6TKu78+I+9cqZ0u1KKQCg/2ls
GAGht29FiOtHrHFVMKl3WXMD/R6wl33Xsb7mwFROBWoYxExqSAZ9xeI5KUtQ5f2U
eYSbUfxCTkcBIImjf6UhtjLTs6Rc0ouYLHOHu7wxVVzA0x3UpcEWUkNXWsy4PO+S
j7PdzKi52BzR2LY62DoBTUARAaIsvp3fV126NPBHR2Isflo2OlEvwKGJ40IJMLGN
d3xBA/43QdXUcxa/FFAeCroYr/BkWPYz7Oh1HFBTa9xxrKL5sLDJChp/yLFoVhsG
0t4w595cbD8L1n1PckcaKVK2Y8vjafJKL5k5Ea/CnF0kO7+Q3RaydqzOcS2yP0n2
ZLQ+sorNz1huY6hrJemH9SjWnYKg4xbxfQzRBcfRxGQv3usvC7QbQnJ1Y2UgQS4g
TWFoIDxibWFoQGFjbS5vcmc+iGAEEBECACACGQEFAkLy8f4GCwkIBwMCBBUCCAME
FgIDAQIeAQIXgAAKCRDYyjFxW6BSw/IGAKCXkxrROelKd6498dQuBhdVBji7qgCg
/eUqq6mKA+R+P1MD4YjsyXy13pOIRgQQEQIABgUCOe6NVgAKCRCI4Xsd/OVlYVW/
AKDVOmtjLziEZDRxiyeimOQy2cQ0pACffZ1KopGDjOi1Hwi3diH5dSmOOwOIRgQQ
EQIABgUCOe6NXQAKCRAY9QOAJMJ4AkinAKDIpaIXZCpCK7ysX9PW+3/tL7nNawCg
ngynY5TWPwEdZ1aedPev6M/3+HmIRgQQEQIABgUCOs5wJwAKCRAJ/r8QgpnNs4gP
AKDjAHY+qf+Li5WmAXDzQhsZ0Om0dQCeNJ706+74vz2NLze1Ttc4EHmDXEWIRgQT
EQIABgUCPQenhQAKCRAgFTHVhF3+3UHaAJ9bd79S/Sq93vH/bQbmGuoUFR4BXwCf
a9bJYAT5gz3SN6pxqRxZyqb6EqSIRgQSEQIABgUCPQetSgAKCRAh+cW892qb9Z6d
AKCQqaiB1Wh467OWGusGvrYQzXlq4gCg4FNg/xngvZeJW97Ntn1BJza6s3SIRgQS
EQIABgUCPNl+gQAKCRAqNrG6CC7PxbswAJ4gLnUa0Jx78YupuQjIPRB5r3puggCd
GjYiK4n0b9LbI7jZhgJsEb89JoGIRgQTEQIABgUCPQernAAKCRBG7a30NX1l+4fl
AJ9Dz+M2C2doo92UtEmZK+DYzJ16AwCfYga0raO8/sIAEd1Wrp+3IlgmrcCIRgQQ
EQIABgUCO+moHgAKCRBVlt0M6b9lPaakAKCAhO9xMc+3ldxsPUnGNhTZ6HivgACd
EAzCr/VbLp0dG2/hPV5Om1d4aA6IRgQTEQIABgUCPQer/AAKCRBdjovp8jga1Bpj
AKDDCZG5Y5HLe729yr1PP/Q0vf/FRQCgiXZX0DhJj5Pa/SlEKHn0FqJ/ti2InAQS
AQEABgUCPQetLwAKCRB8S2dtoA4VY1BIA/9l02ueCOR++lCobMBgOBcFOO5NiE+M
x2osDI6r1cZFMYJXOfxR1nbvzT/yGZv2waF0XECMvbjUSdcRPHalVGDivaLR98z8
6p7mFzr2g7LHpI/brauPIVYq61EHtZK1LWzKFAK6HEpx+C4JXURsA0d8i66Yu8bx
jVJVn9pP4WEiI4hGBBARAgAGBQI9B58MAAoJELTXEKIORR99m68An2c0YEMO40sq
UAJNrmCrox4RlAXUAJ9PvIK2AFsFRj0CYqjc1F7sdX3VCoicBBMBAQAGBQI9B7fI
AAoJELaE8XzBCodN+R0D/2fWf0Jp2gJy7Pq5v3GZBxiE4Jlgill6C7iFU+wv+V6Y
fp5KFBfTNH+myn8DP9I2PDhSfH/epN5UqkuTzqyz4DLpmD0Q/eK2U3SmWrfQFojh
BUDGLDSsSMcsUQOc/kYYAZ1Iqpe+2F6+UBNq66/DWbS/9hm9uqIL0ehRb+x4Nl5W
iJwEEgEBAAYFAj0HrTsACgkQ1uCh/k++Kt1d5QP/RZ8QoiVv3yqpFDOogmHGFqoO
3PWJKMzsP0zvySlSM0Q9RD3bSTRGYg02UxHm+EPS6hy42td452YUYMMK4lirRQty
wcKjuM2P2owoB7H0AuVjDsmEdLihxVq79/Mh2WWytabS0OVxvR51JW6HT8imv3/8
vSU1JXA3BZnTrl173dSIRgQQEQIABgUCO6jZ4gAKCRCeHQdkN4IiqFUkAJ4zDQG8
i+y4+nmrEDHtewizXX8a/ACgkOdRDTFhrElHzO81thsR6BnDh2+IRgQQEQIABgUC
PQep0QAKCRC1UrBDdzkF1ic1AJwIQLg4bt4zXyc79PsDRm3esGh15wCffnTIMDtR
9b2kRuFVRLnDBxA0IOqIRgQQEQIABgUCPoN1pAAKCRA/fNKRRvrNxw2cAKCJnEPh
KU+w4MRdVyOsI3m1puIm2ACfX1+ehJ0wkRuSKN1sE9XpR74PqTKIPwMFED6LNcJi
QObrltOfCxECiSMAoMAwczTW4s2rMJzvEsSxVUMgH9ycAJ9ztFJbYsjP50gMjWbx
8IFnHLQKPohGBBARAgAGBQI+Yp0KAAoJEOGpmw+ppg/j5NcAoM+A5luHR+h/uGFy
CnMScUMV2mH8AJ9oBLhulGjW4otlfO8Sm6WXTJxEvIkCHAQTAQIABgUCPy8b0gAK
CRAdYunJN23Ox1ytEACnpieD6dwAgESgHR+Iw04YYbmLB1rynuI65AqfBRdEQnqG
```

5xXjwZmwJ+aaSFEraKLz6RQLpv4HvKoXyvZAhzSFOPmHvV7GgmCTDZ1kVJNg22F/
8AdpBdfrW4RPbK7MeOS1MXV7xzr5mC5NWimIJVrsn2TLECbciIu8Kpy4c7wv3EF7
wmZzaTOkalQLL9XODpWhm2X1ASJ+nl4P9J4IElR+lwy/KqRXLljA6/v9+wBs6kmV
idbzeXTrKttX++EJ0PxyMMX2j0CAVZeXTWH5ieafn6X9uU3f9QA1ZF6w23Z8JTp0
ggoOvqYJ5+GqmDdn/YrY3hUizlCy8OnAOs0cpN6VgaRrVgmIWKdK/o+VE2iLlbSb
cXaLSN43BIWpnFrypxRZLN8YZQb3P1/A0ukOM/GHf8qE+0SXJlL6CUP1N5GsgRej
JOc8YEuSkanPA478KvwaY0m5vXnc+weUHSrlkwxKrRXzENz9jGimhbK+J8OSPqTV
up3Mjnc04zglDYtWbttlc20zZtB+I29uTqarLLRPG+LpKFxSGvEJivXMiksWzR8e
Py2VRGCo7bSbjT54nTJeBuhMYylNc3tDege6vDiyAJnFOWCF19b5coyStLsSc6xu
KXRe8cUcuxeHoiapXlYdwso2i6jhKOuTUspA5gK4kBe90RDN4kbholz5wUiiAokC
HAQTAQIABgUCPzFIvQAKCRAPJ00hlI+PBvVuD/wOSFsStty8WdpxlG0gXk9RWWaC
YsNjBcYCpHTFoPRQ+fZn/wQWWH0EVZ4pmPJB9f7COADs6gnoRWUFl+eApNi5bgsC
8XUvcSnWJpPrZwmt/2c0mTd5rM5LvmaGezMjBKYepTvMWG8atd3Vt0O2WObt3/1m
XVfzEr/EbbcTZ1umFyjUmh+6Z0LsCt910Br8D77PZdxjB4BmiVxWQKsHtuSNRTYF
RPgGZcsKzu1cyFyI5DE6kwh1b1UjQSV7vCPRsCiNXflbejjZZCtSQ1OBrM7R/4rP
sa0Tkf9MEBq7Wsj313KMZ0oPhEcM5so4P04VYhMHqABTijeF7kZ+GaWdiKZxVhDz
aFryG1IunTLr5HO+yFa1NgsFtBbsmuploZYcJMeWKuo/z4DWvClgES2sTBKfRfVO
q/65juxImaDxc1Qy1yyRBYl1Wiib1aZSToK/X/OsZwPVo7QAPAqbDQcMkrc5JJ80
c0N3TJtu+ymidWUnZ+gvFe6c3DTV+trItxrwPjhHfPD4+oHH1tFb+ofcAa69qt6j
LIziLMjS+Tyv5/8QP8xshscaiCDQUpjWwsjkkDfQBBd2lpry5iUL1dLVfSDprRtt
dTpIe7ZXBsss+7XGBx/A4ApW2JAxoPo+A7obZMzt29jge6RCIwSXx1r6ltrqnYcV
O2RFRKEXP/IJ/Iexq4hGBBMRAgAGBQI/YU+6AAoJEE8s09gnk88taKEAoLCFzYQy
gC5TNFi9g4jPi53k7pAnAJ9MBgAycaj1QFLnFwFb9rOZIHyR3YhGBBMRAgAGBQI/
YnQoAAoJEMiGpCvVsvD7NQMAn1ckw60nFYwxjPIEWCFVXzO4Vw5qAKDFeA154HBx
NDSvbzu1LVz5HjKx9YhLBBARAgALBQI3e6BCBAsDAQIACgkQ2MoxcVugUsO4/gCf
flQ3GeCupyHPgKfFikkzF1yhbwMAn0DqJIZ9klHdcWGPz2cWHA7PSPGCiEYEEhEC
AAYFAkAyi/MACgkQK9b4h5R0IUKRQQCcDqpDaOqbpozLjhEmbw3GkvUkM+QAnA64
PuM7qnvvqyYnARyZCfXI2AomiEYEExECAAYFAkC0G7MACgkQ/G14VSmup/ZgxgCf
XJq5zF9MRHkSh09MQWnqOYv1S6sAnA+9CRUiZU6A/AsV8QQ9VpZa1OSDiEYEExEC
AAYFAkD4HsQACgkQoE/7G33K6dPbiQCfVxLCAXYMOoBkhncGxRMrCrHjlnEAnjL8
wI7YWfJxW8ZGhxt0+5tq8vG6iQEiBBABAgAMBQJC0cfBBQMAEnUAAAoJEJcQuJvK
V618sIYH/RKryJhK9oyyLDJVOBp65U6ViVC07T2hlQYfot48p62GmURoxba9dF9A
jjFcwGc1D8vhnnfIQz7pnu/SI5uWdAonMAJvRMwIpwt+mj3W2UiPVBbqvcZjRvay
RVxyQCGJwE3zR/0yden80GHNPZuDACWrPJ+MzuertkjOclMkXadCI+nWnZ+usVqT
FEtC7N5F5gRO8tyZZ8a4CCadkHJlXtEXbjnbmHVDQP9E0PVc5DuN3wwA6jFyMDKb
TWHH1SWJJL5VZOvTj1D6ToBlccS2vGhOqhPOWzIMZOERplyx+PfY7JjLOOo19ggn
HTUzQUwvsJNhk7UW5YQqmEJE8iZWoR+0IUJydWNlIEEuIE1haCA8Ym1haEBjYS5z
YW5kaWEuZ292PokAlQMFEDSNdJeozjotI+wmPQEB2sAD/R79H8KT20AvdLfLK3hU
/jm0Zc2EkJzh1fl2HKotAyfp22WAfutAsz8R5HIYX6i4tM7DWG6pX8kwiWmzEvHd
5+GlUZHvnjKQ/FMLARnHzoPtx/WhX7DQxfaguOnmjdmRGzKbDGj8xDL3b8yFmOaR
dbs4ibPoajzaZ3Tr/W4PZq/qiF0EEBECAB0FAkLy8goGCwkIBwMCBBUCCAMEFgID
AQIeAQIXgAAKCRDYyjFxW6BSw1EKAJ4qGuAM4xTuFXXIRdujkCQEUqr1hACfb5+G
KrD7r2lZGxjg/lGThLZYvZaIRgQQEQIABgUCN4O3TQAKCRAhPF408YILVTFSAKDW
VZm+TtyL320Ys3xjCWSY0dZ8ZACg6+bO0WQFvgmjLgpww4zf9A953DSIPwMFEDeF
EjyvogFJ1jl/pxECv0UAoP0N+A/su+EsG7AyqtTxc0SkSG1MAJ4i8MbiIzk+Picf
+hm1H+gXxWn1Kog/AwUQN9n/OWlM93/mX/l7EQLDZQCfaV51kpxPgnf6Phq5748s
gmarZroAn3NskDMAtcSHqTyYfFu7SNOxgWIdiEYEEBECAAYFAjnuh+YACgkQIBUx
1YRd/t2hWwCdHqfPJWb2wVx4VoMtod5RRtQ9tF0An2ec1YSzFuep4DB6dI23LP04
voQ4iD8DBRA587GDd84pxY+hLiARAq4zAJ0SMRRA74tGwcGLWGwAxBbpVmPM5wCg
sH7yO2LFTpDA7ZOJxLlsCumygsyIRgQQEQIABgUCOe6NVQAKCRCI4Xsd/OVlYfzc
AJ90xj1zsCx/77XSTRhjOth7YuT55ACfQJZMfNge3GcyXVSRAKsP4TQ9zYqIRgQQ
EQIABgUCOe6NWgAKCRAY9QOAJMJ4AvUZAJ0fzv+uIaG2+DHRCoSYI6ahOfvjowCg
hg4JNSkzdscpeMLb5q16DM1wI9+IRgQQEQIABgUCOs5wIwAKCRAJ/r8QgpnNs9gE

AKCkwV3KND32VVU/8XZahJoianhhxACg5v5u1/2R2enqkLWZUWFL28qu/o+IRgQS
EQIABgUCPQetRwAKCRAh+cW892qb9YsbAJ40Xm8eNqn8rNDzw0OPYNllg3fp3QCf
ZjLQcRY41X1pBDw/ANzaB/VMKqCIRgQSEQIABgUCPNl+fAAKCRAqNrG6CC7PxdY1
AJ0SC7aH9Xl9Jd3d97YA4Dkik102yACeJ/jBytsYC2I5XM4rM23KXUyWcPKIRgQT
EQIABgUCPQerjQAKCRBG7a30NX1l+6nXAKCmvl6WMd8LGiDIjoCFftCNCjWtKwCg
qkc6y4+xT2+xliwJJpbLYuauZmeIRgQQEQIABgUCO+moHAAKCRBVlt0M6b9lPcKJ
AJ9Qay/Wac7u0Xhhv2gEcjoPDhjN8QCfbpDwH2kVSzDVywWQeYmNl0tWRPSIRgQT
EQIABgUCPQer+QAKCRBdjovp8jga1NnSAJ9f82WWtmBwykCgd3sxQ7S+UXDE8ACe
K/OC5oWwkQ3d25iL5KjAevFBCtmInAQSAQEABgUCPQetKwAKCRB8S2dtoA4VY6P4
A/9GQa7Anvzfqg/t8lz2ZWS4DWOXcpepN9NwyspwOCc2InJ6COiNqsFAWltbBXT3
Ik7zl7UvFrNrMQcWK5CYNbtmfxC260BSsS4jECPt4UKLnKNGLsyaQTI8u5uvzYP5
L7zn6fnLYbRNLIqEu21dAwPgrRnZKCMlyfs1vxBI35ULLohGBBARAgAGBQI9B58I
AAoJELTXEKIORR99BOAAn3MBIytcvWun3scv1Xs0CTptuRW+AKCZ+pUZ/59HUo4l
qhSmcyn+010UGYicBBMBAQAGBQI9B7fEAAoJELaE8XzBCodNS2gD/Rs2mgQiCmQQ
zqlldque7spyufObyYyXAcBgcRs4Tp+Dk4CpQZyUB1/wn4xEO45voG2kp3twCyYN
BKDrwpZYiLg3QWJRnGifYAiwW+W/ldaLydHvmCJzxRngVYSfrOi74gcqUDlFFrFn
EUpusat5DOYSUqk+pnhHKXmtVWQxrNGKiJwEEgEBAAYFAj0HrTgACgkQ1uCh/k++
Kt0z8AP+NNkS3RA/2uhPsdpOo0Oo7arbTP1zk27TRW4pGj23dga2XaVtM7nSUf5U
Tf0tTJ5dDhbTobrm+GWQ2ThBB+IbY/oigeI9FLE1Rx7vn2IEakjiD2E4kafL95T8
ooBrCkbqDPxigs+mYAig9E9I6p62Dm3nBlOEAnq+6t98rsi/yjWIRgQQEQIABgUC
O6jZ3wAKCRCeHQdkN4IiqDWxAKDAk9tST2QaFszZPH2gVgushcOo/ACfVwfxrBj0
4HEBwa+w3WL00RU7dMOIRgQQEQIABgUCPQepywAKCRC1UrBDdzkF1tVlAJ0QGe/T
0YYoSb3+Va/nTjqD1aA2qwCfcikASWvi1DpX7pyGD08xylln57OIRgQQEQIABgUC
PoN1mgAKCRA/fNKRRvrNx18XAKCuAnmaHp/afH/D7qMyY78c8O6OFQCfYI2Do346
vvcw6EupU1XxDXrK5NqJAhwEEwECAAYFAj8vG90ACgkQHWLpyTdtzseEbQ/9FkHq
LNaxRNXCFKyyBakKuOfxdiCA/WyNTm+YKW0tu8Yzqb6gL8u3dKjF3+W6UGzPxyRU
YeQ0khy4UeH/Po87HXo+Eu8mTWZUBxd6KKkdVH5v8Gq1x0m7qZHJ+46X+HsLlEz2
7omXEK/npgXl6sa1wX8OjbG85c5259Sezr9wvUgmbBd2U+xITRmmxGwvzzP6iEoI
bbzNYjZFwqlOXeC6Hehiw/AB8eZ+qMr0FtTIONV/CK1aaGHKwV6c6K3zjmhnLPi3
1kvqccS5uoY2D2X3eeS7+0IJXTiefRm3YJOilLMsEj31X05+1aZO4X6LTbvTGqCh
BoHuipylrwuCZeJP4LI2J3iIqpBsXCK/zCkhSPbPSa6napw05BLT920cSEkZB1cE
SzIdHFao4u5G987wzKM2xcSfuwAWMxd0OVHzNlH7fAblH75ot96cR0VzWxXosB98
iU5BFBxBXgxPxNw5qCOZuqr0eOLfmoaTVP3mueeP/w4okVw2JdQ8xhFiSdW0hA+b
QYtbjOpmBzTvQ5Txl6YmhqmsxkV3q38JM+/3DNSiULvK0Lw0tIdbLejmduxlWmBu
p5DKi4f4WniXDRG5cSyt7ozMGmbStU6WasK5FvoZm54u+IoVMcnBu+H3a/JxGCNH
ndirtbgdez6xZd4vaGRToxyy/fRUnvA2xdY9vumJAhwEEwECAAYFAj8xSMIACgkQ
DydNIZSPjwbwHRAAtrOgbcw4tAl2YRgfzaO5eTOr5vM+nOsdOkwmk7XuMKwnQkoA
dyJ4wp2v6jZe9b9mkZX7XAzLls3EF+pfAXm7Mie7mjOYR8DH6p7bAew+YBIIq6bU
FjM2qYBC3FYoRQLPzB8Cj58QC7wLVAYndS5+z5nh4/JKIB8uM2KQxHewPRNRN7RZ
HXlJTdmAqcb/n4s/HDe5mTh+vuuzoqrOJKFlBmnVhojDDkRqSAMMijMYNPV9rkQ2
RZ/ti3xKR1bIUz9jlReqVXn+T+oIw+kR8uPyAKQNdov6uvShAqe60V8/JAeorfNA
mytt54mcB3rTPsj76RFnrPC4k+G08YWuW+vmmezRx2FRNlG61WeWGORLpQ0T9yfU
nPoH5KyYnod91n90VXEcyEQyYTLOnDMJ8U7jOlnLVzGTMiMX8+gKmoGmTYzbxUan
0YOGiV5KR4HaAQzl953yhYJ1J431iRdjOLVXT1Q4IuiFgyIMxTceeiXtUeFMpbco
8GixnCCWKBJL40gU2xAy2hyPNC2s9krgQ/XGbzKGjoqY2FbRU94dtiwpIEx7hRbW
cSdj1Ny1rNC/KFkn7dUY0wbwYtJPkVadmqTe5dDe2FT1SBqzAXm0312gMden8bly
XoYXuaEU4wG3hDsDUeSGoyvcuuCVZRlO/nHXueSQyeOArOv8tNCqALbcSC2IRgQT
EQIABgUCP2FPvQAKCRBPLNPYJ5PPLbpAAJ0QgWty4BWn9xzLNVqexe/zT2f0GgCg
xAi3vElatIil4AEH4bEOLe9dzKOIRgQTEQIABgUCP2JwvwAKCRDIhqQr1bLw+1Wp
AKDBDqSDEelvLAHy+4Eb4xY/cHg2KQCcDWibvRs2L1bzNyOoyE/hPfbgNjCIRgQS
EQIABgUCQDKL9QAKCRAr1viHlHQhQvoHAJ97600f9vsYM5UQ7GhJJHl7U6pv7gCe
Iy8kReROsRKjVvwiEG2K4e+aqxGIRgQTEQIABgUCQLQbvgAKCRD8bXhVKa6n9ivh
AJ0cAl+cKCKFNX89rRWFp4hCn6rPigCfdeUcPsV+LqNS5aVBV9Q2w1slfv+IRgQT

EQIABgUCQPgeyAAKCRCgT/sbfcrp08+pAJ4mDcrSKQ4uvERV+uEfxlaSccHCaQCf
du7kJMl+QQILLzZywsCCn1C8nQq0HEJydWNlIEEuIE1haCA8Ym1haEBpZWVlLm9y
Zz6IXQQQEQIAHQUCQvLyCgYLCQgHAwIEFQIIAwQWAgMBAh4BAheAAAoJENjKMXFb
oFLDMwAAnjfLmu45IePvR151wwTQerqUgrnXAJ9LgGdXbdZL0kzfyhlfVs/pdPBL
Z4hGBBARAgAGBQI57o1WAAoJEIjhex385WVhjEUAoJ/rPEgZs/YUnfDnmMGLIxdF
hz2mAJ9EKcQ8233rt0pdt4xvRXziLvLG6YhGBBARAgAGBQI57o1dAAoJEBj1A4Ak
wngCxVYAnjhh80GEvKsG9kdUb/doJE8p2BIbAKD1azZoxMi+pIH2hs4plL7oyqf4
94hGBBARAgAGBQI6znAnAAoJEAn+vxCCmc2zE3YAn1pylLDv1Bbsyb+hjT6CSr7o
o2LaAKCavkdw7lb9NpR9lOc/qaEWyjcRyohGBBMRAgAGBQI9B6eFAAoJECAVMdWE
Xf7dH1EAnjUTYP2K6jRcSMUl40P4S67KMl6/AJ0YfKTHo/RhE7AvyE4zERaETylA
WIhGBBIRAgAGBQI9B61KAAoJECH5xbz3apv17EQAoNs0ttUBYmDgMHRNviLjF04F
Hj9tAKCACgUpqyaeJJGd7glBp33Kgp60KohGBBIRAgAGBQI82X6BAAoJECo2sboI
Ls/FfegAnRMPAfMfhwf4/Hmn12hJlw7YnLLLAJ9GiR1jUOtKMulsOjCZYVW74h0F
94hGBBMRAgAGBQI9B6ucAAoJEEbtrfQ1fWX7FRwAnjoduMj4hoXgi/X0p+Q6nsJW
1wYGAKCt6IZ053pq+3fljhclARAuNJTIr4hGBBARAgAGBQI76ageAAoJEFWW3Qzp
v2U98CkAn3iYu+I1XQKAjEXji2bocrMjr1kMAJ0eA4VZdJk+JTWnPntk4Pg1ITGS
2ohGBBMRAgAGBQI9B6v8AAoJEF2Oi+nyOBrU+rsAnAjUV6MJadAnXe8VJsOvdbTH
N5yaAJ47ve5A8HLOxkn86YaUEm20sc1DPoicBBIBAQAGBQI9B60vAAoJEHxLZ22g
DhVjzDMD/RcE92t8k5xx0pUiQFAOlCjJfVuh3f3cof26plw+hncy+hlle9rGPSVY
YhtTGgy3InVS8Kp8x4RyJ/Ymy19I7yrsRQK7c100zCxd730pUwk1Yxvyiv6Djs7r
OcsHF5suU1rDUBmTOm5HzleCm/fzVkHcXst//RPCCIhumOhoRONXiEYEEBECAAYF
Aj0HnwwACgkQtNcQog5FH3179QCdHeCmWzl2nEqI5zqrxo87MPrPVs8AoISl2sGu
Sh8Y9gWwj5AA/eHoLuUTiJwEEwEBAAYFAj0Ht8gACgkQtoTxfMEKh02PpgP8DJ+y
XkLsYnUH7BhnED0PYFYsOorCe/tPg7ocMc+XGKUrags9IJQk+nZpfmFOR/pycQBU
/pZsDYYSGAKVFNI2ElPoTfUFka6EHFFag9Xs9YPeiCkcr4sbTmCx+6uVidvCnboa
E5c4Uczws3uck6QVB7WKHzjBdvO/OBnmB8zOP1KInAQSAQEABgUCPQetOwAKCRDW
4KH+T74q3RvGA/9JJp94uPG2AehKliTnkT3r7U9gBA1LzO+7TJI9a+i79+484EM/
EZwwjnks+S+vS+m7StUDeOYYFSe/d4xsg47cAN6cEleMJzunNh4vKH7cducWZbia
bUrYrZH6cIJU5Vy85h+yhx+tjdexRPtLxv24JZVDqxa8IWtIIKiKmUVPb4hGBBAR
AgAGBQI7qNniAAoJEJ4dB2Q3giKo+x8AoMpsdaJ93u6oIDYHziPGbQy9VcMJAJ4h
RXG3LRdvOsm+0ZV36s6qQHWAvohGBBARAgAGBQI9B6nRAAoJELVSsEN3OQXWTOoA
n04Y9k2OHyDGieYAHJ11n2rnPhdGAJ4i2yIXGgDaBeXP/op4OB2CHbbmfohGBBAR
AgAGBQI+g3WkAAoJED980pFG+s3HzR4Ani4cq+i8iqN4pEsR4zDG+hKgUi8BAKCu
5aNC3ElOlgyXY+Jyw8zhgmpeS4g/AwUQPos15GJA5uuW058LEQLfuQCg4Hgl1aA8
PULLwKIolsalL9A+RYsAoMt3oXAnVMQwmDvyYulm+oxKJllHiQIcBBMBAgAGBQI/
LxvdAAoJEB1i6ck3bc7HMWkQAKo+SAjy5D47D/eOt6ikqcUbxF74pAorSbthtj4r
U6DMDoxqX8Ap5NZry/3w8pUZL5zRgyzYeT9oXoUk8syjenxoZb14lQEGd1ZSy1/D
I2yHgnqzNLlk083Evvq1tdJBoJ11OB1RoOTZj5PQHoI6WWti/S9w87071Chuja98
4p/U0RBWQgb78OaWnv/dCHYUynikHK+x6+arZo1ci5pDFktaSHzQbUgI+vW3kIZK
4s34cbGmBjCdLtI1wqxkRnWYYmYYj7NiRdJT2OnQot5QyUA9lZFKUickFyfWuNFk
Exo6licEcI21JWALTBq23V+AyaEIoIN2PdY3BbCcinHMjLbJ6vni5EJVhjNIF/wL
oAmip2xWcDQJqE5cCNG+LleyNoGCuQ+5q1/4mdrl/FJvzhWLJKEvJcd8xKqt5mY8
cVioJdIwJHDZrWnS0Tum8Ye+0HbV/UqX13KbV97cTGGIGelB/Fh//v08zApho3KI
fNz57TrqHinmpdVDgMTZC4jZCti4njHYOITNhNUu8H5OZysVzn71YQdg8e7dFeJ9
8sTVQS/YQMg9XZEfInu92UP//t7hha6yp7Cns+H3k1VaGsbCug2iiagjkvZgfqmM
e8zugg4T7RLTy73jPL6PDgNBrl8Eu+1ysmCKdOAMC6nDKwPWto/fMQ1rt/0gcXot
47eWiQIcBBMBAgAGBQI/MUjAAAoJEA8nTSGUj48GIvUP/R5Grvaxae14cnW0mqJz
v9F2Jm2+FbILYZUTRFgcHG//gOcdW3ehhRX2+85O3ndr663O7yYPcj5wtObRCcTp
9bdrETSi0oNmkZbf6DgDDQl7Ywpnw2qwznwSHVy0dNZ4ew8A5H/JhD+gnRjyiw+a
i8Xyn86QcRw6MN6FHhDr8TmKYbLnblL+6+n+5fXDCqEPcXDOtIkzWyFiWpq5w9J0
JbvEukbhpjieJzd8zedEUOGZGQ54YhISl9B9IS+PCBcxMhEvPjd6zCwbJtJGsVt6
SsLIBlygjfQFqPNn4UX1/rDqsQ32Gw4cMIil2RYRtxfN1QHCH4nid0ZdMTFtodqv
hqV1MZpTF5ut8kPtj4RtrtJaGNATZr+N5+wukiSdo4MTuphb68sBJbD/dV3eTiQA

kFb2+0Of8/wE4RfPgD2RBMa31Nukk4JKLoV5qlZE9F3ZGRT4FzCQNxt/mmMCJXtW
O33oQEzuycPSUw/eqKskBbXkx41wMXw/Oa/CrADPWOVRpqkOq4zVW9JPNItkwSZ1
rCpp+fXkSO3v9/r8UMWuz4fNacqQCfm8+1Shs29DMuonYzuxcRR3MRGV91UlQ85+
jiP96TCPdcOdErQ0EOHkPF3r7sUUXzRhdoa3UpvFoMbL5OufP56R0IyWNtdoHqNe
vDmJ8jcEJj67RXzGKL5eAGfHiEYEExECAAYFAj9hT70ACgkQTyzT2CeTzy2GTACe
J4BppzXByYFAwbOx8PzgmBRK3VYAnA1nir+/+EHDdlNUoIXzVHiV7hKWiEYEExEC
AAYFAj9icMIACgkQyIakK9Wy8PuX4wCfbeVNeOT2afD9et0eGqnHZ3c3RyYAoNnX
IzOwmWru+6fhtsEYvHFCL8/+iEYEEhECAAYFAkAyi/UACgkQK9b4h5R0IUKJVQCb
BG4/YtxPFGIy9eOxnQJyRwrpwsgAnjdD8XOIrOp+U70uAY7rnRGaLni/iEYEExEC
AAYFAkC0G74ACgkQ/G14VSmup/ZltACdF76yPp+CugnQ+RkKhSBG/+qtIowAniLG
I5/n/dPJhLWvW1Ykl7Bdh00eiEYEExECAAYFAkD4HsgACgkQoE/7G33K6dPe9ACg
kWdHnaHveLsWUkoON+xt8MeUnUYAoO9Jan+db2NgoEoJTZs3RC9kgn51tB1CcnVj
ZSBBLiBNYWggPGJtYWhAY2lzY28uY29tPohdBBMRAgAdAheABQJC8vIKBgsJCAcD
AgQVAggDBBYCAwECHgEACgkQ2MoxcVugUsN0ggCgoEqyQSfW536+C0hfHEpOp0EL
LcQAnAl6DvzwpoJwrWQc0h9nykKzJcDDiEYEEBECAAYFAjnujVYACgkQiOF7Hfzl
ZWG5gQCfQpNn6yvqdu84zzBBst+l6hhZaOQAn2SJTy4RJZetqZNMpgoQfJF+MRUb
iEYEEBECAAYFAjnujV0ACgkQGPUDgCTCeAI5VwCgmS7PLgTE0htw56cO6WS1Tw/M
oXYAniBaB0+h60Yqt2+9eW3ORmYYRZYQiEUEEBECAAYFAjrOcCcACgkQCf6/EIKZ
zbM5ZwCfaXlx0KKbiGiwDcmBMXFZjzw2fVIAl1SZjmhnPvwLnlqdy1Mt7s9FT9uI
RgQTEQIABgUCPQengwAKCRAgFTHVhF3+3TsQAKCNtV6GyUY+8PibM1MvXHv+S1/N
WwCdH7NGAtuhVubQX2Jd4PIFLQYLA/2IRgQSEQIABgUCPQetSgAKCRAh+cW892qb
9SXgAJ9n2q5gskfp2ApR69WtRrQ/DzFvrwCeIq4JB5XrXdZnsVWDd9rWEaJ4VuOI
RgQSEQIABgUCPNl+gQAKCRAqNrG6CC7PxcTJAKCR0VIdQWPR1/30X2Dbdu0hn1LU
9wCcDeidUYkMXBtY69YdwjU1w6KHjICIRgQTEQIABgUCPQernAAKCRBG7a30NX1l
+22SAKCY1RIGfp9Q4ILM6iJwyQo4ZMkXVQCgvwQ51yxCftq97nMtOLqx0s4pZcOI
RgQQEQIABgUCO+moHgAKCRBVlt0M6b9lPbZuAJ9Yjcs3fJXQThwDkhcTTo4pX0BZ
IgCeIN5Mn6hQaqR8Z5h6fiXqdA9zxr2IRgQTEQIABgUCPQer/AAKCRBdjovp8jga
1JbgAJ9fKWmuJGii1EQV0a+3i/VshRI47QCg3z5ml7DMd9xwkVXO5CZajl8qi8mI
nAQSAQEABgUCPQetLwAKCRB8S2dtoA4VY6NoBACFoqy7IlJHqvu6Z8q/uw2qRcGq
E17krbXviSlgxb/7Usl4u3KlMBAWnCsj2Vnv8c7DrQGDbXNfEUZvV3zz5QfVF3z8
T0n/GptHo+ORLwLQpV72ucoFWN1zYgOry8K6Q8ObsqwYDRDtfMGtNBnzjg57rsI/
A7vWaqXIodtYn7ivuIhGBBARAgAGBQI9B58MAAoJELTXEKIORR99CCMAn0jK+gA6
vktC9wtCu67SiHEXDoyEAKDLHPnn+xcoYLvZfsur4OvG1uTo3IicBBMBAQAGBQI9
B7fIAAoJELaE8XzBCodNPM0D/3Re5qHcEzUTmNO1lgZeP+q/yWsIocT3kcidLeu3
7B7CsH7o1Zf2P8KCiEnx1SXYK3PN+EtUyg/9Z9hqXiMoGtvkb+qFgQc5TGZmAtWn
3hyiHzVdaI9aSo30M4pH3VRaSSTWcLYkC5t5u12+SUrlOtq0ZQjLPOXpCL53d8i7
ROe6iJwEEgEBAAYFAj0HrTsACgkQ1uCh/k++Kt1GwwP+LnPQmxJxuS4V3AqmwbQ6
Fbf+QyJODI6xApsoPcdq3cRTbFE86yxgJDeQeXN9+KXrPp0QU+SeEekVO8Z4ilJy
hmjVEqjyRJF6BwfRXOUq1UTVo8q+W6Okkpa6fMg7PML1hKKcaU2uRbxG8OVEQ+J0
ekeBIHyLkaHmPG8ZKrqVmw+IRgQQEQIABgUCO6jZ4gAKCRCeHQdkN4IiqNH5AJ9L
jFgED45Yg1HXKtcIa/1DKii/6QCgyk4TnvuBUiMov/XiRgykTbMiO2eIRgQQEQIA
BgUCPQep0QAKCRC1UrBDdzkF1mFFAJ0etxVK+m50IJboRSrGtAx6owvRpQCbBkbn
0dZX2oE+3ZbpfVWiisXZ0hiIRgQQEQIABgUCPoN1pAAKCRA/fNKRRvrNx1w4AKC6
GxIOY/HaH3OJyP6jLxaB2ScKXQCfX9js5vL6d8qD5HtpZubv6ff21+6JAhwEEwEC
AAYFAj8vG90ACgkQHWLpyTdtzsdHnA//fKus4sLo7LH/5O0ofCM3IQiIys9LBcH5
h5NSNb9cqevjoMeVzEfKD8vyt19fDzd4ILgqTeWKngkj9ELshnrYauWa810Xo9H2
Rt9vVAaGzHwPtGF0GvHq1TK2g4E+LGNlG7jhkFbWu8OpD2isjlDBq6tncI7z8dJY
aw6wJK5TrkNCLMprWQovyoa6OS32PGLNON+FEeAa2ENOEsBXcVEfutc1BHogvr6G
i4XwaqB54gk2lDvVol4LwlkSZhMJw1I1rSEeTTsYWiTAnkNhVne4RvbOYCJuCrRb
3Kga74rKiGwG7fpiUGas7Bkiz5FerPsCI6bCIiCLAKcuUqkoUDEDD+D1ZsmCnHQV
MS4ucS/5AA3tuF/6I1qeQOIXH2SOZYWxQLEgIai8gl/jOfhICeMXS11sgQmG9OKb
wXhWxJPHLWkrVGAitUHYw/fj56S+CQdo9JGzjLsJj8DJxXSnr/ah56Q6UV72uTfW
w+5yYcyI+QlvThOZ7zL1ktQQbigQAZcmTpgS1ldhH9pc7WurlyV9bV6ROYeiqIe6

```
j98rMblFeaiU4CgFY0lIqPKA1OJKK7d8DesSAYNLP8D3W2xRbMgafp4yxJwm5coV
an+fmQnnPe50r9puWSaOugi/Pka4CP3XOy88odUZ05wC28Is7/QcMQzHAj5UdlUZ
/JNwTiFlBYaJAhwEEwECAAYFAj8xSMEACgkQDydNIZSPjwbVlRAA0UKZE0bBtMse
S7gVtz4AAeIDVHi/VL9LX2AT/Rgi9mxtB2ul+2ubEr9l+pIeK2bt/RN6eOKL/N4i
NOZcQr0pbRlecj30iF8SwoCd/IkUXH5Q5o/7uKNoGBNXOX3r6+aqdhGMcjAe0R20
u1RVFl92V3EYxGZym+FwL2yRpEARvUBPmeyli0DSTDzCUed3KtWZO3LN5lfJ/teo
ZGaTs3ETYvIT1egco9DG7juA8hvaJq/YclE68E9s8GTX9V/TXq3g0FkT3IdOXlWN
bCzAbnAvRjqcusXH12f4DKCUhz/WcaF9/wU85ExWF+rDfnxDEVtcJB83JdbxC4uC
jMY5S6GEtuvDbTJW73twkrdwBzTMwi4aUC9SYWCVlvxLrod4y6zm2UGUYV1egaTn
wdVVgXjzy2UzWHcUWbw4AwVMUXs3Up6wncaVe+gMKeMhMk9eoEgATU3swbigVQyz
6x1O350qZgx2j1D+3LMHcEpZ7jbOPFhv0zT5gtuQVBhnBoxF5F9kGQd0cFDgUCTR
emZYnrDjtyb90gbwOIUz2GB1obgH9TH5uGPccyxX9or5qmvXZ2Id2/pOmxlHj/CN
/IGcaIU6tm6/uoigAPYoG+W+gjmlH5msf1MuMmBnccX8+hqWsOsV7Bd3Qb3Tjwql
8pHe5pA/xZzuXejGH+/Ouv4yLmgXlzSIRgQTEQIABgUCP2FPvQAKCRBPLNPYJ5PP
LRHhAJ46SbLH/JorxxTNVSwsXJKLHfivhwCcCUUskOCuw1QU6FqoqyHvWgAtvmWI
RgQTEQIABgUCP2JwwgAKCRDIhqQr1bLw+0sbAJ4g6hW8GbPktt7jmbVy5gcw5ThO
nQCgrhwQdg+8dnurDKVJFoJ+DOxGlkOIRgQSEQIABgUCQDKL9QAKCRAr1viHlHQh
Qop0AJ9Gwf2GvrRDretOKpqB6WH7q+xwbQCggDf6k/gCp1SgEa76CmoM9bmLSQaI
RgQTEQIABgUCQLQbvwAKCRD8bXhVKa6n9iplAJ9aKQTGIJWZO6XJu4eOfIKugG6i
qQCfaSMIbwewKVcADXOdy4RgjW8gqVeIRgQTEQIABgUCQPgeyAAKCRCgT/sbfcrp
0959AJ9oyIL8hzxku3V7loeKJniMQuJ9WwCfTPsTs6s2DdhOyMDXeOe6gMFjsKS0
IUJydWNlIEEuIE1haCA8Ym1haEBlbXBsb3llZXMub3JnPohdBBMRAgAdAheABQJC
8vIKBgsJCAcDAgQVAggDBBYCAwECHgEACgkQ2MoxcVugUsPnoACg21dsNct4vizn
XTB1izxCmKe0aKgAoP3yBmPcmUKDDseXPAblYLLqn6eyiEYEEBECAAYFAjnujVYA
CgkQiOF7HfzlZWE0dQCfVIdGmpefW6qr8TOrENXM39HolocAmgL5DdG/nYUfUUP6
LrS5u0/A2BvEiEYEEBECAAYFAjnujV0ACgkQGPUDgCTCeAKmmgCePVbkQ9AsnCO+
sqkZ7NYcdK5LT9UAoNU3T9jgMvnW5gDKTaJEy8477q6FiEYEEBECAAYFAjrOcCcA
CgkQCf6/EIKZzbM9tACdE3IgDQ/y/f1ZhuyIsud2baKg6K8An2r8w7cEAwfWye7u
3I6sr3fJR8/eiEYEExECAAYFAj0Hp4UACgkQIBUx1YRd/t3U6ACfVd5fnfsai/K+
duMDi0WKa2k38VEAn2p0uGy85e0MQ1S0u3FdGSLfkN8XiEYEEhECAAYFAj0HrUoA
CgkQIfnFvPdqm/U3ogCfau3JPECPX6A/RI4UWkUKQ+oowGwAoIpLlY529WaVqbbV
bVYacVLVbdFBiEYEEhECAAYFAjzZfoEACgkQKjaxugguz8Vf4QCfRDfaMqBSxK43
gurEuy8OCFKwqGAAn3oqVlkd8t59MZBw18KZbaPbly1diEYEExECAAYFAj0Hq5wA
CgkQRu2t9DV9ZfvzrgCgiTbsoz9DrF9xDC2Z78Z6gLbAv74An1Ym7gkuCUcjHTxw
XXNzfZ1CiY8KiEYEEBECAAYFAjvpqB4ACgkQVZbdDOm/ZT3/xACdEGJfn+fp/0WS
aMjNEb1EYkUXYdIAmwS7bOv/UjLxJ3HcY4ooG/BexGd/iEYEExECAAYFAj0Hq/wA
CgkQXY6L6fI4GtSrDgCeJVw1t8/ud5C7P+7VDoyIXv47M50AoLg3I3TP32lGXqF4
hFe6VfeMppj8iJwEEgEBAAYFAj0HrS8ACgkQfEtnbaAOFWOYXQP+IJH2o8bGTLrZ
p7Nc2Bs2p7aln3COggZKfk2F88VRA7Utsdjj9KysLp8EiNi7tR7mj4LHuRp4wBNv
2RDSWqk9OZSq6IW5ZpmlECCJ/H42wmn+jt3gS4bBQyQlUtr74hDqfqgY1Wd21bJu
ZpCTL9drVICxN+Dof8MJH51anQAsI3OIRgQQEQIABgUCPQefDAAKCRC01xCiDkUf
fYP6AKCm90SLG+7bnqIVykONaB/sFtu+8QCgn01PJqvV4duJEAkTmHs385UYJ9WI
nAQTAQEABgUCPQe3yAAKCRC2hPF8wQqHTbR3A/97W+V7e/4rowEAh5l7EOKXxTLv
wfrZDvsB0nFBLv/RCb7jtQmwtGijb2NCuOTtNW3/HOGeeYNMwPfYf4jRsLRtlOIk
waULx5RgmK4NITJXHiJ0D81wduBfPoZO+kP11AZpQF2n5okOMqoXLceg1ue3g9ll
LPMJZveSjQnSi0kcV4icBBIBAQAGBQI9B607AAoJENbgof5PvirdMVMD+wTxQSvm
qx18J2uYZj6ujUX3lbYPwK1ggM4w2MmVKUD+X9RBjaW1aSp9YnQLL4j0lFOkYssc
IlGSFRGeE8cF8DBis2ape/lg6DWSON9qHgS/44YRC8xXZPXNB1wwQM4cUa4L3Mxz
AfYWJwAjMO0y5owDebKEnZjYeGaRD6hwhkbriEYEEBECAAYFAjuo2eIACgkQnh0H
ZDeCIqjgcwCfYuVM7kgfbmALOd/umBDLHGxx6HwAn00+6UqhasWTl+G2oCydp7sM
kguSiEYEEBECAAYFAj0HqdEACgkQtVKwQ3c5BdYilQCeM1Mft6Kwxqo1nbOLzQ5v
OWlRbSAAn1IyIuMAmJylg/cMqesV4McXYXQaiEYEEBECAAYFAj6DdaQACgkQP3zS
kUb6zceUJwCgmyXUHKLSZ+3DwHQQIBnSkouNJUoAoKP/GwrD+mo2LDKObb10I5xw
```

QYVwiD8DBRA+izX7YkDm65bTnwsRAjB5AKDQcLYt/6PjoATMIPe3izHDsImhVgCg
79BeGlQC3H5R6kecepRKFeK5g9aJAhwEEwECAAYFAj8vG94ACgkQHWLpyTdtzscy
aw/8Dz5mVfCrrTCx4J2/h9/HgXCMCwyMdG87e7CgQCaqsXo457G9thSA+fSxZ5rj
DDqs+go5K0QGE2U7UgRJ+YMlemCxrywRCIfoO5qW+fWc3juHwEVehrfSfsa9Xk7B
izoyETeK+1ggx50hNN+DRKG7jBokwzOsMYH4CJgPRBz96DL8Dgaxiys6cPKx8bmV
Chu9goZEtWSNbTXdeCZRDe043IFy0Yhg7CAYKOIm9+L6iqQ3nYxCXOdHRBvGVpZM
6ZlBCsJD5DDSTqSb5EEuiybO8YYzaDXnt9/Fam/j+arS7eJqfYXsI9CBA5SCZkaQ
ERMkFm0uk1uiQZa00VBU2tJHaAPqmc/Nuv88Db9056x8pvS1LPdtZ9cL7xqZRXzZ
Dl4mRljYL1Yn8xU+OmeVdPVVfUjSe0lxog1d9ya5DNNXySVT22xqIIYK8I9d1VHR
hGtsPiZ3Hlj+FXnvc9KWFuRAwprkRclOXZvU2i8F2joxPvLyE06tjTOj3VNDJPd3
Q0LzTtfMHszoom4wt8RtxNvQqkDuoJ5VHyshdWRcZg3mFIeuEq8QHgP26YQqOG19
N1343ao8k5rLhN59ZeGo5zzM/zklOjrdhyenfRH/8BQZe1TFeDHuD4jURekDFFOV
KM/j4Bf7Y7qxAkzWLdqWsFnOMUy+Sy2IyEotVM9Opsd3IVuJAhwEEwECAAYFAj8x
SMMACgkQDydNIZSPjwZD6xAAtsGfhze/SOnRJtGrz9zPrt0ZT7e+sWCk4k8hDt3J
qGjuLUsH7Cu4IcVLrmNLlKNxrN2T8oxMcibDoQj7er60iocsSifIgwpwnJXhJ40T
k6OK1aSiVIwQ4ff9lywSqaEY4wnYymxg9ADpPJfDVIZkhjARdLVfdLhkFwBiLVj7
T8KfY++qG6XZDCk0WdQ+Uh7qk8fLwdihuKK9+ySCVOwLIuARAmBtGOS8VOzgm1kV
oVs/RjVn7o5Wu+ckbYBkvWkzC5uwTR/U8MRs15V4MmxGL2omjO532ZogiyGNhbI3
nkA9byWOKQayLPK7/Vf9jYEzEUrCfX0oU/Y/tK2tUKCI4GX0Y9s+8D+xmo/uKMmV
0Rh79rMNZAhnb7Y66qn7/VYJjyBxZoR/1dsLn0147ouuF0NISHBtSocPH/5/b4Ad
+7jUn9WZe4H6jVGdjjrUIGk3C0IB2fUW7Dp3Eda8J1rtMMeo6ult7y67Q4A4g9wc
sY5cJBwkckroU8wQraLaFGutClWeyoHneb4nBL9TJwjw2DlknIp39TFONIE6T0lJ
vapOU16zTB8IZ3rixVuMl+IcJi7uNuCCmDsh6auMG2QMIIe9B5wGQ4cPS1CmoG/O
5G1/D5e0Rncvsy/KdnwnA2xCGVH7YgCM98SfJGLCI9bpCqq63llKPd+rCzlLU1Sc
aliIRgQTEQIABgUCP2FPvQAKCRBPLNPYJ5PPLWSmAKCvdbstKvhG4XaDxofWuWz1
WoAv1wCgn2JMIKqB1r/fgU+cSAMKLwAoWbWIRgQTEQIABgUCP2JwwgAKCRDIhqQr
1bLw+xzAAJ4vlsWlhklfv92GMCEY4E7fjsrgRgCdGLfsBuxfTkUToRGgoxfiR0i6
03KIRgQSEQIABgUCQDKL9QAKCRAr1viHlHQhQsD2AJ4unwkMZtCqZQxKkG46sJyo
AeCFKACfdt1c5n1zk70n2jTIEBmyRMQTBjiIRgQTEQIABgUCQLQbvwAKCRD8bXhV
Ka6n9kurAJ9mlD485VMjlFMhjvpgPUmi6lhRvQCeMkvghXcy129LJ8f6HrMbF1nY
d0mIRgQTEQIABgUCQPgeyAAKCRCgT/sbfcrp04KkAKD0WGdrXoOL9O7PU59gmvsP
QxfoowCeKjqCwWNSvfc3hvaqL6lqQq1Y6Xa0H0JydWNlIEEuIE1haCA8Ym1haEBm
cmVlYnNkLm9yZz6IXQQQEQIAHQUCQvLyCgYLCQgHAwIEFQIIAwQWAgMBAh4BAheA
AAoJENjKMXFboFLD7oYAnRRTp0GejwRmem9u8GQV6VLp076KAJsGNKqwweGFa8cO
91bpzUemGWQGU4hGBBARAgAGBQI57ofoAAoJECAVMdWEXf7dN58AniqC0HLEPpB6
ESefyQKpRVlpTcC+AKCIy2WFq1lAksYB1/dYMU5+wzxikYhGBBARAgAGBQI57o1W
AAoJEIjhex385WVh9oEAoKmQIWf+hxmJf7IskYAzXUEUi1wRAJ4zFYwo04eKV7sb
DHXPHR13pfZW0YhGBBARAgAGBQI57o1dAAoJEBj1A4AkwngCtb4AoKY5S5sCQCbn
19SraaSTPVBmImyfAJ9fG/FSYHCMNt194t9uixewoBCLrIhGBBARAgAGBQI6znAn
AAoJEAn+vxCCmc2zF+UAniGDl8pHwSOuJxDril0p8Ko/O7gUAKDaRn6sGz5erDxg
Rr6A/hDaNEyTxohGBBIRAgAGBQI9B61KAAoJECH5xbz3apv1uekAn05MpMaRgtCo
o1E6pI6boqBpxeUmAKCggEAPwXKNmS9m2unaphEZrXbcpIhGBBIRAgAGBQI82X6B
AAoJECo2sboILs/FqOAAn1DgPNBWkQJxsWCDYAWG1TIi6LkKAJ9302UjWqTlrRUz
zFEpNb3/7tdtvYhGBBMRAgAGBQI9B6ucAAoJEEbtrfQ1fWX7W1AAoMkkgs/Dnrmd
v3jS5D5bZWDiF/0xAJ0ZlQdE1a6x9FuBE31sGPbZJFjaG4hGBBARAgAGBQI76age
AAoJEFWW3Qzpv2U9er0An0G5GRcbYPhxGXelUZA7i02+OqeqAJ489xEd+M9/8XCl
ot7bYcaAIKPiwYhGBBMRAgAGBQI9B6v8AAoJEF2Oi+nyOBrUFPEAnAx7C6fu2geu
1x+EtwtnIQehhLhBAKCrTji0qZFeVXngqiW+8SPpAodFpoicBBIBAQAGBQI9B60v
AAoJEHxLZ22gDhVjGKQD/1V1M+nOmEXulqfoNynqnFKN7oafzPLPzyEvJQFc1X60
Agx3te5E9OgJhYLqleVC4tPfGoiqCT68f7nemh6QAMu10iQoYUPL07ux6jIMmEPe
o14rEb58AH7RS65qJdpK9v+18kKP+a8+huLERtYRPzGffMCReZ7ertNfidK1EDHm
iEYEEBECAAYFAj0HnwwACgkQtNcQog5FH31WnQCgkmbUrptpXjcrPmkP3rROGHs0
TycAniYxzRdqIWx47Iaj7dLuxcvTHR7oiJwEEwEBAAYFAj0Ht8gACgkQtoTxfMEK

```
h03OSgP/TPpnQyZVwCgSIoX/Yz485VgXNfEIyoojai6TMwnBLCkp++nNoIf5Dcba
xHx97g1ojCqFZ8hvOAs70JBFQiVhgREn3GAcHR8VXLapdm5CTnOwF1GPfB3dHcxp
FrRIHwNSbM8gyx7/MBYOCOpxArdDZLHSLns3CKEeq3JzgahbcfiInAQSAQEABgUC
PQetOwAKCRDW4KH+T74q3Z1sA/4iwg4lSmpFBG3GIjreoth2SMtRYHvnK2QpklWl
0/Waz76mzUCZOW8xz+QqFvhMPy7pVI7w4QWnlZI7BMfLUWDX+jlTIg9Vq1f0jXaw
4j5ESYej6X02Dwbly+kOMuCNf9l3BFTBqGOWziPsZcAHsZrqhgOT1korNAW86NYc
D3lFnYhGBBARAgAGBQI7qNniAAoJEJ4dB2Q3giKoFjQAnRb/8lYs9iMgAGcq3SxI
ncT76jcCAJ47SFXq25cZHXv8w/40OVk7ZMZGCIhGBBARAgAGBQI9B6nRAAoJELVS
sEN3OQXW3KwAniOhY0yPMPcbq8/BaqcEx/cvuyioAJ0bvD3UIQKHdzJlusms5sjn
njzG7ohGBBARAgAGBQI+g3WkAAoJED980pFG+s3HyKgAnRjkDaG0eDnjpYwomKYA
GXsIjET0AJ4o5ak1vZNDAqI4kg1v2C2kerYybog/AwUQPooWdGJA5uuW058LEQIL
SwCffrvSiLVs4zeJQKDCZ5/txijnyeoAoI4vJa0WBSMP1Tb2o0ANYe+4GHAUiQIc
BBMBAgAGBQI/LxvdAAoJEB1i6ck3bc7HARIQAIkAegb3UmnTmQXWE1EqFNokRvzH
kJ3LRszOZBv1ZTq1bPiyeSAaEgRJWYLf7q8nkREckqzBQ3ISXn8pj+l2S6z8d3FL
nLotTFRQZPemwasw6XRvaIdL8MEnssAyHGTnQsQEFPFUoHJrb1L55I24NFoMLDlb
S2ar6Gm1vWNRuIw2z+uh6zAtosMUWMp3B3LOhSjuELIeulojIzPY6FL56Lods0pb
Sc+2UzaKUcqqaczijaC6uzdoR3Zt+xZk7GWsa6zfugBh5UcU8kVr1l5YvfMlzGAP
s7QKRvCfgJN+YINcw/CazGE95ixdY0FLQGIfskeQUtkdiJeD45wVNUsYOBAbZX2l
KHE3wuGO8LS2JZZY0Bj7T0Pw0JdHVf0AvallMPv0xiFZf/TfghBiA/RG8euwdIqN
0Q3hQKHFSxjvH8jQE/sVPiwL8h14nUd5XwfgJgIgP2blPn75yGpAXrVHnjDEH1VT
DGfcbKEGSeqdYmK8eJOOFbs5z+XgnylOAJvwDn38Kn1K0hI3B5XyVlH4PzRRNvRj
2kppJBbNTgwdlWHjHdyUGASMSAlr2jITuO9LwO35mFhSdqk9eDNBukXv/KF7+pz5
agJx7Lu1PLB8ia9rgD5ntAUr1MJbi1R0+r993+7ngvu1ROjiUrs6zolXBHcB8G2f
JVHjWPhAC7TJFbQmiQIcBBMBAgAGBQI/MUjCAAoJEA8nTSGUj48Gm9kP/3SJUz1x
ZkngYsVM05hcICWzUX2bI4QtX0FRjDEC7gK6ta/pgM1ZMzorJ99uT7gZk0aLcnLo
Rbxn85iEZmg/bPcAp2oYkjF/9tbFBeTcHHQsiVwf6vyskVAQhnyRgHamhcX7RxNL
pQTUKEG9KLEmU4rf/FwB8RCMbSWZUFgUMgr1GGcR+Sa9Rb92OH06ihrsINJrV8hL
LQhoSj9JhOolTvf0gZ/D/YqopFZfmcB4QZefaQWNVRnv9lCcT0d889iRQLGWvkZJ
9+nbWhjlileo9soTGg8ejb4Q/jLRQhYD6oYYqJ49pKf78JX30TEzIo6dQIv+rTK4
ngcMEOUaK50+YGDEorVS8lZQbGYYq/SMfprxqfh5MT5YfXus+ur9fhLccQK5uQJJ
ebDWZKEXDdObEECOLWSS5Q2MQiyXQ7qWe27kW+dZWmsDZh0AUtvnoA5F92EGpDaT
SXCdTWMqpPQyhsnRwxlZp13SXGGd81ghePYvjOQTJC7eSGHSmMROLFQZk8h4dR1Z
1HOsBCUktAvxnq6cxzVWf3hOzQz4W5nuBFiIhzac+5ulDpV0S090a5tKkLrbXd7d
5rFg5DyCnT851Tp140vxOmEQG8HbS5c0Z1hgWZ0TKnvred6xZQ0DCXmCioypAhZY
es70lOIxj/cGT1rgBFtLbxhc2r2b2YDcnZMtiEYEExECAAYFAj9hT70ACgkQTyzT
2CeTzy0hBQCdHyJJoRGvB3/u/iIVqfi2ZM57ddEAn0He6pc/KPyGKaV5d5xOicLx
25oNiEYEExECAAYFAj9icMIACgkQyIakK9Wy8PsEJACg4gEPwQZasvNK4uqjoo71
1FJhKwMAoLKbekzTQVTpvOZZKxQGm9cDXgthiEYEEhECAAYFAkAyi/UACgkQK9b4
h5R0IULLXgCfVXab0tlOszHsKgX+unjuB9b0YGsAn1edz54snUroRVUozB3n2ge3
gyNoiEYEExECAAYFAkC0G8AACgkQ/G14VSmup/YoWQCfYz431uqel/Mn2pW0jjZo
MTQPka8AnjrRTE1UjHjccclw/mGTAtLczG+giEYEExECAAYFAkD4HsgACgkQoE/7
G33K6dMULQCfTzkkq/YAIfoz7OHd4IuFwa5t8K0AoJxlmUIYArFopHXPr2KmcYNI
nNRetCRCcnVjZSBBLiBNYWggPGJtYWhAcGFja2V0ZGVzaWduLmNvbT6IRgQTEQIA
BgUCPQenhQAKCRAgFTHVhF3+3dkQAJ9HV17gMTtF08GgPhzgRwno/rVDGwCfcQlt
3xdrwf7fSFutTLT7gBVjvQiIRgQTEQIABgUCPQernAAKCRBG7a30NX1l+wnzAJ9h
MZblSxpSVfJpV+53wT4uCXgjCQCffIRsBwN7ZXoP7mzL+LhrHIza3IqIRgQQEQIA
BgUCO+moHgAKCRBVlt0M6b9lPfGhAJ9/dUFlRYJ91E8FzLkXn/SgZKQICwCeIjWn
VYKiUB+Y6FSR9sCKuwuV7xqIRgQTEQIABgUCPQer/AAKCRBdjovp8jga1G10AKCH
E0/UNcgqwCPsZJLNkCGpmuv8OwCfbYofO75CuMTpzLwKdzZCYDTD+AKIRgQQEQIA
BgUCPQefDAAKCRC01xCiDkUffWbuAJ9HUq/wpxw47yFLDRZ/2HtPBRVWyACgzFng
1nf0U4jm+y/5+G5Qtcf3x5+InAQTAQEABgUCPQe3yAAKCRC2hPF8wQqHTXt4A/9x
WSjFPrA9rKYKj0Kn70gnypK++fHMWnohTiTA16D0BPIITNnJ2ZDgpw4e31GjbTgc
NcNAJAZD4f93YLLEnEXN9ihXIFbrhisRe8rnq6zWjZvPUMf94SNCCuGVRj/V2M6H
```

```
Nx46mA8r5Ejk0bVScbjD32e660m1hOYc7ye7dtA0x4hdBBMRAgAdAheABQJC8vIK
BgsJCAcDAgQVAggDBBYCAwECHgEACgkQ2MoxcVugUsMDkACgnWY9xvPaJXivvJrg
VgA8VCW8OBcAniW2PlA9621xD1dar8JGR8T6xF0miEYEEBECAAYFAj0HqdEACgkQ
tVKwQ3c5BdZEMgCfVGP+zxgVXC2/8ifhVX6QT5fxzIAAn397V9V3sEq5XVgHksV0
0meCdlHEiEYEEBECAAYFAj6DdaQACgkQP3zSkUb6zceLVgCgh9HH1APmMYyJpMQe
RhYNELOVANsAoLAl3qmzleaa+3qxFlsrixYSy7g1iD8DBRA+ihYgYkDm65bTnwsR
Aj3zAJkBvIdL2keRqSuM7m+MRNzSTSfbfwCgqRdVGTfwdEat9BUNgiAUH+GySkyJ
AhwEEwECAAYFAj8vG94ACgkQHWLpyTdtzsf4gA//dii5I6XCQ3khpmLQyNJTkGfk
uTRHtAPMDyf6mJHnv/15WXA9ID4ORFi8qAAgvYasc1sfTa+Qd8oL8R6JmnUDV8Mt
dlsFqfgYnltBERdx2NSxnDV0QyVIRApiwqCgMYsTB8mARXRTfo3h0oqSEOvSFzx9
WCpU/Kb283qHPtvKh/ZfjdtNVHqVS9oNfg5db36LRx1ayWZxDNW4dq9Q7pohlcR1
kDPfcgdWWiCPWZSqBRHXAq9QnFPqKdAg4ctIUPu61CCb7iHqMEBc6qT+XcMyXAWB
L3T+6qmEcZ9AgQmRIkFtwG/IoS64uWZYuLh1EmsnMOKuEgtyI5Ujt2b86zz26wga
hGsUSH7TCojVbQG8Agnr7FsjNoGPqs61KmRN1L8CA/Crt5/unUMimWlDVMLP9CD4
ChgSDLK5zMisF55GV51j//IkeGuJz/ueXBVx0r0bgFvxCyR7G6NAA4H/AoQ3rrxF
f4QYNuAdXGjAmuHc8VtTAchWlThACieLp1fn5GcnO9z8l6j3fzW6R4XgzWfm+vkf
C93iAy6ZRLTMt21ZSJV+BUZL4/lKCIz5SxLYnN49tZgzqrH622Kkt8eT6pxDuUxk
MGs4n9bu2FheKOZRAXlCbQyA6B30TN0nHVpJFRDZRsfT51LbKD0623WzMwXgDyhL
RRO7OY/vtLWWlXUl3d6JAhwEEwECAAYFAj8xSMQACgkQDydNIZSPjwaG4A//W231
JuB/SFIT4hfo4k7cAt8XItRbnechv+7JNxkb8D/NiflXzqOjsJMFFPifaGnfS1d+
S1sdpFQ5riHZR1GZyXPgO/zlcNus+4u3G1Uy/AnO+vq4o637k53dXYXedm7VO1fi
I9S44VnTF1UZccvrUxrNIlewpODNqSUnQ1B9MCviDQHM2B9GHvLvGfAYxrznFh9Y
rGWfz+vPHFvTtBf50rjMnlBwK1/obqk7DmtKz1wFnp0xWndSGkccrvYzAL4yOI4G
5C97LC9YNLnMnptJvf70cqGM90hdRy8l0tIvcEpxz2uNZE264w7jzsFxYBsGUu7a
oOLqDl5a0zXnKGjBQiA2Ny4oT0ClQDUQXyg1pgqyV6gjeQUrU9kYRDugPvohItbb
s4KBx48XF2IJOtM8GJ58uWc5RN2NcbDzU96a6aEWq1lZpIQ3dedLLQ62aUyjuBgw
aYYOmPXcCLHd1KJ+Q8nM5VWISdbvLePg21w1zMMjCn4x3r9NWRvgU7RmE0dkIAJg
3fYntkMEhKJd3UOI/tKkPXumoSeh3ZeKY9kX057km9SMbd6Ta+2aAmh+j0XsECg6
akZiIdTNuENHbKozvsYn/aVIV0Xa1EjoKZmNmUkwOHO21N8chOtNpF/q7eVTjN30
P4Byvv+qLgvDRv/ttIJQR6JwL/L3l/9+RC3T3mOIRgQTEQIABgUCP2FPvQAKCRBP
LNPYJ5PPLeiXAJ9+oDmohcfCjbKbXHnszOR3dEacoACeJ2MC6nhSrqZ0H4Mqg8TX
GoXZBOqIRgQTEQIABgUCP2JwwgAKCRDIhqQr1bLw+/UmAJ9ZxwlnixZ9FrIGoaQp
f2y9oH0UkACfX2gN+UdkicK//Te5SLwjHkdvwmSIRgQSEQIABgUCQDKL9QAKCRAr
1viHlHQhQv30AJ9FzYF3Q+psI9uajSM/MdomZpxB5QCfZ7jyjoqsDeyyj8FU/cDl
AylXwVmIRgQTEQIABgUCQLQbwAAKCRD8bXhVKa6n9lVaAJ93WH9Plcc3xGGcOYQR
16lRm1B9sACfTSdPHcR6MXYeeLldvZU2n7/tOWWIRgQTEQIABgUCQPgeyQAKCRCg
T/sbfcrp00t0AJ9FGpwRmL8LbZ6CcCXF2lZSJMWcjQCfVnaL3r9G5CiIX9sUgJRs
xwYImd60IkJydWNlIEEuIE1haCA8Ym1haEBraXRjaGVubGFiLm9yZz6IYAQTEQIA
IAIbAwIeAQIXgAUCQvLyCgYLCQgHAwIEFQIIAwQWAgMBAAoJENjKMXFboFLDuzQA
oKEZtOMMcFKq7ixTgwkHxFrm6nJkAKDSDBEcYqitXwC0MRCu2edscFFO6ohGBBMR
AgAGBQJA+B7JAAoJEKBP+xt9yunT3tkAoPwLI9DEnGWnH/WEBino2z2kiZsWAKC6
hgXGRwa8Hhuo8gbEFAYM5jvVRbkCDQQ0jHUuEAgA9kJXtwh/CBdyorrWqULzBej5
UxE5T7bxbrlLOCDaAadWoxTpj0BV89AHxstDqZSt90xkhkn4DIO9ZekX1KHTUPj1
WV/cdlJPPT2N286Z4VeSWc39uK50T8X8dryDxUcwYc58yWb/Ffm7/ZFexwGq01ue
jaClcjrUGvC/RgBYK+X0iP1YTknbzSC0neSRBzZrM2w4DUUdD3yIsxx8Wy2O9vPJ
I8BD8KVbGI2Ou1WMuF040zT9fBdXQ6MdGGzeMyEstSr/POGxKUAYEY18hKcKctaG
xAMZyAcpesqVDNmWn6vQClCbAkbTCD1mpF1Bn5x8vYlLIhkmuquiXsNV6TILOwAC
Agf6A0oIHx7GA/Wg+7Xy+rZVKyrOQ+bxzDQbpNNwDBP5mZ4NoG6tgX9LLpLkihRl
mL76JsNHhQxaSHOU9mjmuAZgNVlYRE+O/fTllLkRrBkgn0colEMy0EFx8/UsTPu8
j/RBURcrAD+ony+vXyl9cb2HEfpeUWhGQC/WdIhPwRKCK2fIZ75Szjkd4tgD9+yY
UEfGCbpw7bRwqHRDEdVy7qx7nHcTH5Xq+vdqJ7ZlsaNMNhDukS3RunILkTW5q9We
W9eabSSyY4uCY81YP2bRF/U/FPM/mYbWNUELgSmN/YkSwWLGgfjcCObTwgd0FOW7
XZuJ71R7ytBEn5kDt3bcvULsB4g/AwUYNIx1LtjKMXFboFLDEQJ3lgCgpRxakeNI
```

```
vUps4fdR3nZq/MRKTsIAoI5BR4LrbaOwqe1M5HlH1W/jDLIp
=D0KC
-----END PGP PUBLIC KEY BLOCK-----
```

#.3.235. ###### ############ <rm@FreeBSD.org>

```
pub   2048R/F60D756F 2011-11-10
     Key fingerprint = 9D18 8A88 304C B78B 8003  0379 4574 0BAF F60D 756F
uid                  Ruslan Makhmatkhanov <rm@FreeBSD.org>
sub   2048R/B658C269 2011-11-10
```

```
-----BEGIN PGP PUBLIC KEY BLOCK-----

mQENBE67bzoBCAC/blN8XOxBx7pBlsAAwFJgxYOSYCw4fTFMoyoUBWEHuq0LcNIn
BO4CqVyCiWcwMl/cLIh/1OHLjpU9orNrMSnJGdCvB2FAFYNm204ZMi3guRMe5xXZ
zvxSa0v6zQtTRCEs5ny44XryxbZkPE5GGgyd4+sZVAcW65SX8hbmoIvL3v33Fq1w
eom0nYBxU1EDIwZMl09FWaL02vBvlbSh3CYvmDTS6WD2t1ItDxhUG06+zoJs2YCb
6f+iUk3ZLYon06aX3VB3lmT6ffSdAEX6uT4V5NJ0B60xhQP7WAEmSm9ScbnFIme2
jpZcun5TKywwm7OSyOk36Z3EQyyxOSHRNJ3nABEBAAG0JFJ1c2xhbiBNYWhtYXRr
aGFub3YgPHJtQEZyZWVCU0Qub3JnPokBOAQTAQIAIgUCTrtvOgIbAwYLCQgHAwIG
FQgCCQoLBBYCAwECHgECF4AACgkQRXQLr/YNdW96jgf+Kyc7hvCTNlkisTOAYZ9+
9n85WGcPLO+vyZJ6xlP41V02opzCjCVrddz3t4sq7eCFw7DTSIFovC6Cw7rAWgx5
pa2idb6fhk/DMUwpd9I9CG9dm41WBWVkxRV3KMYyF2TYwH7VgL8KdvX1C7ZkD39V
NKWHcSPwWxCEnrvfcGZz+wOHeZytSeC4Gpd4sEnAVj0HjulLXmF4YHN/cNy9Zl52
+Pt1iSzjV5WJ9ywbruhOxQ7B8q9DQDveWdtSMbaZNzW8JHlj+gy8Ww/UvdsesjQu
NE6Tc+QPIigBsx+MTbAwByDY6xj9OOCGNPeAxQFjNpz+iRS3Yuz04VxMy+z3cD5t
YrkBDQROu286AQgA5FORCn/VS3x+aUO0zAHm/WmTJZFRxrmdkDexFZgxuHjidGUU
fbGzvyu/1fRtft/3Np/M4aRpSI96qbYXLyCeJgQjNp36YRKqJkBiPBDQ9QLZpP6L
nJn/NzF6/5pKLt+Sg3SdOV1x/4t+tkmcMa2+Y+yEjd9YWE67Cc5RevfO1As4B00v
jFTl5LWxOc2kzVoB4OxxOLCdj/2zkIyxEPe4z/KswGDQsmsAfivHVcT1Kpas6Jr+
sxCwZhSNy/BSuYtwHqGV8xw8vZlJkrOIn25StwW7hVf1oNYQnwTSBRwGnU8WVsqH
/2VfIatSzoJ9L5EzoVjkgNxQ+9T5xrqf8G2ddQARAQABiQEfBBgBAgAJBQJOu286
AhsMAAoJEEV0C6/2DXVvDjcH/1/sV6J33aR2Wk4fT8ChWWuUl3Dx7CnDUuCvKo/v
oppP/bW473lbV+AlbG8WUpsCUqKy5WkU4uHjSfp3F1UAPDBTU0lgcj30jr13sGLH
n4+WReFFZfDIwIBWNHqbLmPHEG2jItF7ssxL/nsYqTo1UWsI+3fToJX98Irz0PXL
mX0e8pWdDe+pR34OcYDRB6Fe17cKE/5wpVSvd3+YZ7AYuq5wxfwvZVdOhcXSnWS0
ksMRQMkG5A6BEY0ZpAZWNwRO1TcVqEJC4L6ujls1/sZEOIKSDj9UU1OC4tQYAsx2
/yW99HFkq/4I+yL4zFzmqPug4j3GXKkNGqFNmExVys5uXv4=
=Ykam
-----END PGP PUBLIC KEY BLOCK-----
```

#.3.236. #### ######## <mtm@FreeBSD.org>

```
pub  1024D/7CD41F55 2004-02-06 Michael Telahun Makonnen <mtm@FreeBSD.Org>
    Key fingerprint = AC7B 5672 2D11 F4D0 EBF8  5279 5359 2B82 7CD4 1F55
uid                  Michael Telahun Makonnen <mtm@tmsa-inc.com>
uid                  Mike Makonnen <mtm@identd.net>
uid                  Michael Telahun Makonnen <mtm@acs-et.com>
sub  2048g/E7DC936B 2004-02-06
```

```
-----BEGIN PGP PUBLIC KEY BLOCK-----

mQGiBEAj2wYRBACHexVRaQ9QldEPYx/ukn2dcSi1H0ZFByRZvdB4ukm+z4FxfhWt
mw9gaq88mWLySchgnv7tkJDVGeZa4PLxDTdOpnEC1dDcjOCJiHAlo6gmBKGSP4hn
h5XfpEvyS8EQqbMD47CBAYstj9upnLYwpGYfU8x72tUUaJv9+mww9MC1gwCg5xYP
/iBwPb87nkOdB93/pQnxLW8D/iGeIKt0Zw602CTQvNnFjB/0RcO3JpwU7wn0ptCr
5/1OAKWEyYGfHGt6DZtNPzRLJBXmLmlYpCXDn7ZB48sz4Xgrf+05j0/lPHsAdrPK
OKCz/CJR/aGIPPTLQNTbMWg3pL47F+cfFhDwgQ8yzzYdQZlyDSv3ANPm+YZQKXKr
LhwLA/4mX5+hW2ntcnPXUOfnya6/KIufDBqjl620heB6cbrFLv9IcqVvDiVfICYH
jluYx+wqtKMVLa35fs5nF1Qv+wLelLjay+YdlYpeCCG5MzA3w5WJOK28vk5uAaDi
1rSep5ePi5ENmhiWRprvx4qPZef7MDWQ6rTR88781J/ENdV2JLQrTWljaGFlbCBU
ZWxhaHVuIE1ha29ubmVuIDxtdG1AdG1zYS1pbmMuY29tPoheBBMRAgAeBQJAI/Zg
AhsDBgsJCAcDAgMVAgMDFgIBAh4BAheAAAoJEFNZK4J81B9V7aQAn1mBnIqieZIE
T0IJd3Lk168oZKodAKDVaBuIZerbQDHPIPaJUSrUAe1NUrQqTWljaGFlbCBUZWxh
aHVuIE1ha29ubmVuIDxtdG1ARnJlZUJTRC5Pcmc+iGEEExECACECGwMGCwkIBwMC
AxUCAwMWAgECHgECF4AFAkAj9w0CGQEACgkQU1krgnzUH1VdiQCfcLWbaIY470p+
h04RXpg+xQm4I5cAni9caDZovhablGxWXnMYcYADz7W/tB5NaWtlIE1ha29ubmVu
IDxtdG1AaWRlbnRkLm5ldD6IXgQTEQIAHgUCQCP1xwIbAwYLCQgHAwIDFQIDAxYC
AQIeAQIXgAAKCRBTWSuCfNQfVXYXAJ96JaLB3DA9YSZU6Aan4Sej2jb8NwCfTw0e
Q3zx1z4ckf84ZHO6+U5tGeO0KU1pY2hhZWwgVGVsYWh1biBNYWtvbm5lbiA8bXRt
QGFjcy1ldC5jb20+iF4EExECAB4FAkAj9jMCGwMGCwkIBwMCAxUCAwMWAgECHgEC
F4AACgkQU1krgnzUH1VKpACdGThHL9XMCCm+XANPFsq8JJL7uPIAmQFoL7uMxJFX
ZkmGhFi9jN2DadQsuQINBEAj2xEQCACtWPMKOwphtmOC82oyZf3PQRcyhd0BtDl3
P8EJg3fonvnZIKkiIdo5QMnFlCUd33lqkiLaduwk64SYBHHHkMGCtaViRC+1ukcA
ehJuv7QaybNCpPUdXXA8MUm1MqSflIKI164OpoFNFHIC2aWG65QNaMOkbHLcAu17
5czXYMN9d5iXeZSur9DSrCLz0vRxjaWZ2ksr0jvijFasXsfydiCB0MXE3reZ8Yln
koRIMCsLcPOGZVi/7Gn3FRWpCd0H9Z3UUVRAHLDfNySwI3+NqZWdUwk2gu/jZ7at
3b/PmGR12zHj2sL0OPg+f7rDSfOZfeR7YnM38McGhhd/XXg2+4yvAAMFCACSzNxE
ibtE9JfVIBhA3UD4qE8jFug5Uy13/NM672gDr7lnPY3d3pZeVKWnWEqQQhrKF8Tl
G6vOT/noCeTLO1Mcz+JeUY2WlTj5AGktehT2bLgV6PAGIUUP0zifqR47kx32b8qA
ZSwTUqus1QFD9YIbSfqbZu17FLk4AN8BSeUfM6Ktq5nR26+5v8WqMsGfXPvZSGRG
GqwTN94sW2B2GV2ep4OghClycSdl9CBfhawpaR1NjNXadtEWv0Ww8ctGfojR8Qoo
SVWPeXcmMGIF84gnmzeCOdAZU2psqBJ5XCus9HArm09enyVReMxrWAgcKxroRK6V
KzjDkeYkYI7PySStiEkEGBECAAkFAkAj2xECGwwACgkQU1krgnzUH1WPyACggAOh
k3grQGtqSllXt/GlhTaCdogAn24UzgrsnW6yzrpNeoWcmyDFJ4nR
=TuyI
-----END PGP PUBLIC KEY BLOCK-----
```

#.3.237. ##### ###### <dwmalone@FreeBSD.org>

```
pub   512/40378991 1994/04/21 David Malone <dwmalone@maths.tcd.ie>
          Key fingerprint = 86 A7 F4 86 39 2C 47 2C  C1 C2 35 78 8E 2F B8 F5
```

```
-----BEGIN PGP PUBLIC KEY BLOCK-----
Version: 2.6.3ia

mQBNAi22tqgAAAECAPARUB5VpJvYQyHAzL0WITkJmKG1lpwFMPz4jenjJRplPr33
OvKxQcXh1bAWNVFiJVDJsWwnfif94wQdVUA3iZEABRG0JERhdmlkIE1hbG9uZSA8
ZHdtYWxvbmVAbWF0aHMudGNkLmllPokAlQIFEDCwQ4yqxsuiiP+uKQEBricEAKAE
f18kbKpFKU/DPRVhVYlLHCkzXLzZCiTxBUGjMaXZswKwrjVLF2l8mrNQhqC9L953
```

```
AGyUYNfPLtqw7b088v3ATCIrZ+izWyE27IrjZWSS57GZiDtnkm6moarG79yANBql
LBc0sK077cHEC+/gDwXNBLg0NNpHkaVXPxixt/ETiQBVAgUQMK+p+pFKk8pIl/up
AQF0QQH+ME6vPoS2+FgSN1q9R1hwmwEPAaYdyfhv2lj1/6KYDEaO9Lhw2u57nW7z
CDpir9gNN0X9U3XrIxlJ7wWxa1k2PokAVQIFEC7vu/zjBB1VQDeJkQEBWFsCANX+
qJO8J6qeJW8gcrmxMBA0l2MjEHcu8XNky6YT3yS6So72yL1lZbG78Sew03fXnWNS
GyhRrPz7sURNLtJDNDo=
=wpn4
-----END PGP PUBLIC KEY BLOCK-----
```

#.3.238. ###### ######### <amdmi3@FreeBSD.org>

```
pub   1024D/F9D2F77D 2008-06-15 [expires: 2010-06-15]
      Key fingerprint = 55B5 0596 FF1E 8D84 5F56  9510 D35A 80DD F9D2 F77D
uid                  Dmitry Marakasov <amdmi3@amdmi3.ru>
uid                  Dmitry Marakasov <amdmi3@FreeBSD.org>
sub   2048g/2042CDD8 2008-06-15
```

```
-----BEGIN PGP PUBLIC KEY BLOCK-----

mQGiBEhVTssRBADF9Mfvn18A7k1V8XOzgZGrqf2jbzWMklD5IgPtziN2vla1gTk4
OuvL3aR52ZGE95LjD4iy52jNpAijefBhR/vmgF3IAuLTLXYJTFR5qck9nXNhO2hK
OtS2yuzoUVEHUSENuj3WFieQJJGyyLZv88iAv85VSyhFqYWG4apkKMnJtwCgmMkC
DWhsfLPvVSd+pDVGE7A38nED/3b4xN3fhfbmoa84s80GsVVRZaYLWmb+aWgTJatS
y362CQkLjTAzO6G/6hVyEDJpJCJs81uEq61QZAiGBmru+vK16JNhQ0Ic5l2GBI+a
VPcXm7O56Na8G1CVF32L0HePwflxl3hB+t6wR4OUj/Vy17Sz1+qjb2ixEUoaGw7r
hagVBADCu8vNQkg/lplaSj5gz+aoaf8qyE9teS6yq9nZjHGWKa106NJlWtFIYJin
X2FGpXJ8HCPMU10jDLFmgrYw6y1Tdb+hUhwd2MXXyvWZ5wY+j9PSN1p9Nii/N4Ak
tu0impFfhzGPD2Fnn04xQ0BMtulqT/tNvirVZBraAiGcZXlzhrQlRG1pdHJ5IE1h
cmFrYXNvdiA8YW1kbWkzQEZyZWVCU0Qub3JnPohmBBMRAgAmAhsDBgsJCAcDAgQV
AggDBBYCAwECHgECF4AFAkhVYGkFCQPCeJ4ACgkQ01qA3fnS930PKQCeLA7oB70W
N3cHh9wXFsa49it52mMAoJS21FFsCD2BkEyMiBPZ0dGF7yo7iGAEExECACAFAkhV
T6sCGwMGCwkIBwMCBBUCCAMEFgIDAQIeAQIXgAAKCRDTWoDd+dL3fcmrAJkBW8ne
ngKYN3trV8KemDfCdzbOJACfbGHkP1as9MXV4CfPKBOxLirwT1OIZgQTEQIAJgIb
AwYLCQgHAwIEFQIIAwQWAgMBAh4BAheABQJIVVwVBQkFo6fKAAoJENNagN350vd9
JhkAnjJ33/8+hUAx//V6LfbBQKOTQI45AKCD5f3aw8qIijQTBfdcnI6cpga3SYhg
BBMRAgAgAhsDBgsJCAcDAgQVAggDBBYCAwECHgECF4AFAkhVXOkACgkQ01qA3fnS
931VNQCfeOrFql3/Fn/ipRBXS2BaP2orubwAniIwTnODjmBSEa+NPXbA+WHUTVR5
tCNEbWl0cnkgTWFyYWthc292IDxhbWRtaTNAYW1kbWkzLnJ1PohpBBMRAgApAhsD
BgsJCAcDAgQVAggDBBYCAwECHgECF4AFCQPCeJ4FAkhVYMwCGQEACgkQ01qA3fnS
933XmQCeOCTQYuvEkbBZBRmxqqqtjwTD1pMAoIbdfbVz52in24ws8rR3aqKEwcLc
iGAEExECACAFAkhVTssCGwMGCwkIBwMCBBUCCAMEFgIDAQIeAQIXgAAKCRDTWoDd
+dL3fd8aAJ0ZeDCt4wLmXKwmUReY18i73YkkowCfcNljbcOGtI+36MlO8uwC1Xhf
g/2IZgQTEQIAJgIbAwYLCQgHAwIEFQIIAwQWAgMBAh4BAheABQJIVVwkBQkFo6fK
AAoJENNagN350vd9XSEAnj5MNrTagKZ6x+tPpVybpg1m1JRkAJ4yjqDpLITy239m
4YdPgEpJDxlCNohgBBMRAgAgAhsDBgsJCAcDAgQVAggDBBYCAwECHgECF4AFAkhV
XN0ACgkQ01qA3fnS931rwgCglmXVTHyg3qrLjNqWr8Rnv9BfGAUAn12fqUCfYaun
jvLwWDxuk2vFkms6uQINBEhVTssQCADL4G5MUKbIROpcZnDNjMHsDKI78U01JOpR
RVzN4v0rvECH0KsrR0zg0XI9/ljSC4KdqrOZyI1f4gTZ07XGMkaXRET4bfvcJE4d
TUcYzGNdx6+uICWf7PJt/wc4SpdzK+SlskZO/MmgClUXl0YeuADBTXolnB0BTpAA
dUM4Hy0jgXJoOZ5xj95+ejQU2BhrKEr6aSBrbCcZ9ToWLRAMAJwc239cOlQfX0ba
dBu+FF9rPdsvi2cSy1ALis5fmjBkTDsNCOanxB4GMTdkIkNztNVnnuHyJplOoArD
```

```
SdZJlps+McfLxPHKM6aN+iJY/ndL82bISlohJRxfv9K67ur+OKmXAAMFB/9hqaE0
vONs13OVlZMJGWYZND+WcVc4Q/WtiPBPy+8ZH+Fh1P60sZsJup/vcl5esdbrtaMd
YASOh5nPhBRsSQ3Yr2F/acuXhTA2NT7ubbpYi1/PV10BgYvz4ijgnknNVGoRZOeR
llZE4ZmpYIXk56IbhjHFhOCHefNGNDVMF9xMwMcwO+nii+GfhfvaiSG34SnCRYyR
SxcEudqunMPOJQdGqdRTlQLE3i+xDJk15VKWjUF4ZGIxVhG0aVepEDKXXFdFx5s0
ax7k+B7SQyP17+7sL8gGNjUpQYEdJLpxaB9gs0jF31Yh0tGHY2Yk4kb7U91gszAI
m8q4owrHaOzUC4RViEkEGBECAAkFAkhVTssCGwwACgkQ01qA3fnS931r1wCfajgY
wFcbQu8CJvmbDXSYZi5aFfwAoILimrxBtjaW0XbsHY9YfjAST2Q2
=6qxA
-----END PGP PUBLIC KEY BLOCK-----
```

#.3.239. #### ###### <marino@FreeBSD.org>

```
pub   2048R/A0AE6229 2011-07-19
      Key fingerprint = EE48 4F90 C861 3A5F E39E  AB9E 33CF 4190 A0AE 6229
uid                  John Marino (DragonFly) <draco@marino.st>
uid                  John R. Marino <john.secure@marino.st>
uid                  John Marino (NetBSD) <marino@netbsd.org>
sub   2048R/71D9FB68 2011-07-19
```

```
-----BEGIN PGP PUBLIC KEY BLOCK-----

mQENBE4lqeQBCADCjJjZRgrwytnQ42fHt8yCRSRu/4Qd3OXx9ZKNOhpqzXwWGw/Q
P41zJj+gQiCcpMa1mqoAUJQLaq/+H+Gy4oYHGQZiRa6rOIyxJaFqJP1UBfankNv3
Gj9saoVJnnay2m62BKyHE9kclgJ2ujg0cOmUDB/RuPVUyyCOQnB7MU4iPpydrw+N
9xY4fks+cTvzT1/dJqYx8/phMHDrRBie81O5rkz6uP9jDJhCsObVZbr3zvBulzzb
GlxdlskIZAPYdqoHrY2oQZ2iY4QSP9MYAbLJV0dMaIj43vlthsFLBH4bn42WlDkA
aDux9+kFOHtoE9p2PxkLRcnC9Atqq66rxDc7ABEBAAG0KUpvaG4gTWFyaW5vIChE
cmFnb25GbHkpIDxkcmFjb0BtYXJpbm8uc3Q+iQE4BBMBAgAiBQJOJbG4AhsDBgsJ
CAcDAgYVCAIJCgsEFgIDAQIeAQIXgAAKCRAzz0GQoK5iKXlzCACOKoqsG4z5G7u3
DyfPNSNZlExgjNjnF2PTSPuT6fP2VV8U0sJfXT7aWWQ57XIeB35ApgN7a9X0okJ9
Pfm2+yTHY/OGJfidVIoEpq8JsCsIq2SYUFT3qAYoHr2dEnZ10KRagbfxYgQVYAB+
tbBociJfHYgfPI6+LTa72nHe6W9v522kLRQ1BWHf4ELrsVTySOIOd0ecAhFW5hsP
6nBIh0+zRqSHl2qoMl1tukNEcCPuaZLSuLlyFPiC3/H03XD7CIDjTSucuRfxXJfs
ggq5iNz07qTraTZee7UtDXzilfZ+ybUdavzIC3eER/H+YLX3Lh4OFr8SBXODD4VR
jnDWuPPSiQEcBBABAgAGBQJOKT8LAAoJEAeVGKMo0YKet5gIAJVsQUUDQKeuVXIm
Ji6/zaP2whlCwewtNsf3uGWpQb+Ede0XZ+fb9O9uKHqkDaawgCv9JT0DHFD0H/LC
PlFSax0CoGgjFLIjuUZtVUoIYrooPYDWHSMsjKQIJWq83ZxSjJcPDczc0E55XYd0
wn4wlXRQ8EzyROi3o6ewEWb3OTH7ivQY/erKXV004BabkzxP3ta9HRLzZljNKrU/
V1e7MiwZ7efaWZaa7KL2b6V+T49RnWISVfPvyWHXNN/rw3fPFRW0yHVZANic/jXO
6lXEz9uzfbofT/Gc5Hoj7BQFkA0eDtZ+PhsgjiI3IH12PXmDmwpxgl7p0Db/LTXp
lMbNjg+0JkpvaG4gUi4gTWFyaW5vIDxqb2huLnNlY3VyZUBtYXJpbm8uc3Q+iQE4
BBMBAgAiBQJOJankAhsDBgsJCAcDAgYVCAIJCgsEFgIDAQIeAQIXgAAKCRAzz0GQ
oK5iKcnOB/wNzXabOslWeJyJpktWsrGEkwvLco3MTI9U7g6ywmUfBSsF7VNwQT7t
4sXp3xIxxPOwa9EZUc3rs9tnjqgzzFOtkFxvxHCnfwUqxDFAXQXTgFeaZUQkWs1e
tFA9PnITl/CjGH/Bzl8ACfGJ057r246uiuyEmYux/zQTIteysZ5E/2rH7PJUJWji
yL9Fdv8EEXvSD/fn8XEbhFgY0iN47YnGbWyDw+kA4ufHyLFHYx96SN3s1Cfr79+f
cU4oU/s3P5u+U8aFLxsjtu+UxEDxLUOr0U0oKF6dmVxv6N1pkJojTLRoOEieW01R
9k/ee/aXWNTiR0G2s0TxwoqDwG0F/E54iQEcBBABAgAGBQJOKT8LAAoJEAeVGKMo
0YKej3cH/2RPTukUaTJ2MpRAltPgLM1eQDFDAw52lLvHd7fI1c5DYOjQJVASaGTS
phyw8/6gc8RBhkun0zHi+O6WX4PlZrMToeXtmUbtBQ3iildjfcE5+EGXBTgZNuea
```

```
7aLA5pUQ20k9cRhUx2imxM9U+z9+DYeXb30ah2dXSlOTVebkGPvEw2VVdn9cHK5m
741S+UalpHmRhFKB52PaQjuJcGGDbcMt6gEIG/VaA7McFqm/0y/n78Tcvc6o5+pA
vp8Bg+y98FD3+4Gl7mKa5OjRNRz2XDsAcOaXeBElYyVzsCgMExNhhPLmcbuYN8ZV
ST3aQ9ukKTSW4ZDp3UvTPKa7VHMkZA20KEpvaG4gTWFyaW5vIChOZXRCU0QpIDxt
YXJpbm9AbmV0YnNkLm9yZz6JATgEEwECACIFAk4lsR0CGwMGCwkIBwMCBhUIAgkK
CwQWAgMBAh4BAheAAAoJEDPPQZCgrmIpHnUH/j6qMNlpMdn0zd41bJQLwamCDwSO
kN97v5WfzKhwhxhRjgoN/K81sU2JXdibmwYtFVTgdD9cucK+7jdOSC5AQJQuCrcS
UzeONPnXZv+hq9qP4UZKxNfvYT2u6TDSEeYDWpSm4UiQXLJdxlf7w0y50yHTq8jF
9FmcF+XWCcj53YaEFG6cHzFC0UZWltRzl5nK6DlropS0DJWcGO+x+WhrKyeSZ0+E
v8N48x2E0OM5nDNZmG5NttnLUgNIAN2xyGHutmRSdVN650e8A3LociwfDdY6M/SD
j6jKa2MJoWQ2rYVVNR5xGj0Ghn/+2GURZwxaDPWriMvTb0cSzccvDLS7XgiJARwE
EAECAAYFAk4pPwsACgkQB5UYoyjRgp46rwf/XQTFn3kM80mFf2J5Y301SlOC2RwK
K84rL3IskFRT1GEUhxhmOdZDzvwC1dyqHiRj517IeiSbmjP+KTw3lUEmErjsnD2X
5fn2rM5DVrlF6R/dCjJ12GgqBJG4quuFPva/Fve+h9bHW84bYgjcX9J5jCzp0Otd
0uqZMg2OPxaQIJknho0a/aDtDh3FepH79mQUjybGrASACOt5HMgzoUpchm1bE2mL
CVw/Ge2n83mTNJWAMT0Ya1QCMtZofa0PSGAW15h4TqjIYQ6mocJ0/7Ugggb2PMME
JilASJdwBEa1RqsLCzI3RTH5hhhCuLJwI9uPRrXc6mNZ6JWBD/7KfIArobkBDQRO
JarKAQgAt5aULAv8fBdhniQGT1hfSHgj2lFFA0AkJj3wifUOun23u6dcXCrk/9PR
SZQcf5tPhp3egCm0JaL63MQdSNL/JUuG3zOBE+OnYAfhUTNWLfWnZkKdyjqw9Edr
ztsiLTTlkMowrZUM4gmH9EP/rnf2WvDuZuTTG/gB4gQX5nCADKmoK4pphE+3ka44
4GiIMcEAQY8GALBCpz5oi/hC2AMbN5+1jchqx+yDUnoOaRTFxmHo1yWonbrya315
lIWI7YLXycnK9QDLCJsKwMRZWoJ3XnY+/3jwi7dnZ2LW6yf05hfPcPsxy/kVpIS9
qLtr8v4Tl7Iz/2pooJQtUu8raPki9wARAQABiQEfBBgBAgAJBQJOJarKAhsMAAoJ
EDPPQZCgrmIp5eoH/1WmNDoPvSBZDkLwjEPhb1uFDvmttGAeHsrcyzvan/C+vo5q
VW05AD0P/pdz4qjmvH9ohG5DAqOkoORbOysFd+8cCCYScCmG7avqhfg2sAezXdpv
5LGtTTrQIBNayERkCm0pLaIypE/ExWKUv+cnZtsqONzADLBwgkGO1DcpUnmXaQ9P
MHPu8AHPVTttFHrSOgPSHc7X1B6j/z2AHzR/l3LG39w3K+v4WQbNHg279eyDQCQj
HS7PvfnPkKP7ujgmLA4ccjZnuPzpDkGetLs/CKWhEoKd/bqle+dP7D198YGrdGky
Tm94E0oHtw3FC7U6Z1pZtMs8W7h6lru1dCauFP4=
=g1mW
-----END PGP PUBLIC KEY BLOCK-----
```

#.3.240. #### #### <kwm@FreeBSD.org>

```
pub  1024D/F95426DA 2004-09-10 Koop Mast <kwm@rainbow-runner.nl>
    Key fingerprint = C66F 1835 0548 3440 8576  0FFE 6879 B7CD F954 26DA
uid                  Koop Mast <kwm@FreeBSD.org>
sub  1024g/A782EEDD 2004-09-10
```

```
-----BEGIN PGP PUBLIC KEY BLOCK-----
Version: GnuPG v1.2.6 (FreeBSD)

mQGiBEFCGHYRBACI9ERMi5j2009Juy2kpXS860i9tJJ10mM9TNuCZVYcPRRTiSWe
Q+YySmBtR9TA3OZfd6BA9EqusEgcwUJpxjZ8zjGzirj/OjcPtKwM9ZO6dadeMNaE
wT32bJDUw//2ky2xflJCsjg+TSO7PxQi3g/YEWfau6Istg8PKfzHQan0EwCgxwrV
6JijZQ85jIgQoceJjkwBLHsD+gKeeSUG7g2CO+NJf2d0tBj+l22QzmeAtlnuUskd
nHKDAzzty80e4HXkUYw8IMueR7Fe2Tjx20OvVSkzMwiZYqevIJHVhiouCFZxYpSa
JQHPYLpMXMVZ1X8d17tjbFRBXWmNrDcEhb4m3WoDKfQD/qbMCwBErsQ0t15dddnQ
BVyqA/93dSzMYRC+Zm6Hzfk5Dz2MsvsxEE30ysSwFjIZ06RtYPKlN0x3ABCGba8f
o5H0P6+gobJRLTQfK4xDS4J3G/d7TWO1bZGk9MPEzCJDexTt5yfKsY2jZRVRrikE
fIbdSUgLnczBdUno5qC9IyMhGNa8O92GsjleDm7D+p+wkkoyCrQbS29vcCBNYXN0
```

```
IDxrd21ARnJlZUJTRC5vcmc+iF4EExECAB4FAkFCGHYCGwMGCwkIBwMCAxUCAwMW
AgECHgECF4AACgkQaHm3zflUJtqlWgCfWKIRLzsvZjBjuck31Ep8sEDP0GgAn17m
X0hYq8W+2gbHbmYeqIFefHs9tCFLb29wIE1hc3QgPGt3bUByYWluYm93LXJ1bm5l
ci5ubD6IXgQTEQIAHgUCQUK9MgIbAwYLCQgHAwIDFQIDAxYCAQIeAQIXgAAKCRBo
ebfN+VQm2sH2AKCnwIQ3C8+62/uQh05mqXqdzAaU8gCdEkRN+L9HY1OwFlSDi6Tc
OAWLTPG5AQ0EQUIYdxAEAItGBQMO4f4rHYh9zc4fd62RhBfMHJpY1ex6HeiHt3pb
i6KfBUai1zRYxgq9F+8qR9WgBLF1VhA4O0nCU9/FKOChc19W7xKa2auvE22Kq1ta
xjCszahtPTDGIBs4K8u0fH/Gx4VSikQcfIGNd3IK4vALbLfH+iK/1RJNXPzQ9A4H
AAMFA/4+UBNqZPucstZgmEwVB2H1Bt671fQqODpWj2eOMIYJWXKraUxdIjUqzm9K
QhC7LBj9ihsn+LRsO49oWIAv5bks4zC0STACJ+Lx+FMb1i5ayAp/03DoZyrjRnGb
SIY8Dtqonut2nic0NQ4XD5uqTkx2t7xlKJay/n4Nop2uqwajOYhJBBgRAgAJBQJB
Qhh3AhsMAAoJEGh5t835VCbaOZEAn3wkQ7xISlGUox1/aiPU1CafRrZyAKCXgDLa
wlCa23ftqh2DPxkAXtCnEA==
=FIQv
-----END PGP PUBLIC KEY BLOCK-----
```

#.3.241. ## ##### <emaste@FreeBSD.org>

```
pub   2048R/50A17BF4 2012-12-18
      Key fingerprint = 0C08 ECC9 3A0A 8500 AB95  B553 49C4 7851 50A1 7BF4
uid                  Ed Maste <emaste@freebsd.org>
sub   2048R/08FA5F72 2012-12-18
```

```
-----BEGIN PGP PUBLIC KEY BLOCK-----

mQENBFDQkJMBCADPPfZXZY16ONN40Z6afHF3hxGZsczwVUQ7qlNQzjfvUk5MJV7H
VeKpLAN9pHLk9tg2xTXzcMbGe/baBQrw4kt23SwvQ1Q034nRcolio6rx4sq/E7EH
vxRmwCgn4n/g1b/S8xzcXqFeDpdhY1RAbWdpQwscaj4hSCEAo2KrJ3tlsZqVRu35
wKAW5eVlrPZghi3jTPQxzdz4QNqLFR5aQdp5MrxhKcm6rnC7JeyuLAFruWoHBoqg
5P8dKjEMNPBzIJdWC2iEWqsiVOrJZ5YbCpZtbPlM82oGCUoC1QmW4kip3BJSBAJK
wZlwRvHiMbjhjDGJaliHVx8G8NiJPrdDZlMdABEBAAG0HUVkIE1hc3RlIDxlbWFz
dGVAZnJlZWJzZC5vcmc+iQE4BBMBAgAiBQJQ0JCTAhsDBgsJCAcDAgYVCAIJCgsE
FgIDAQIeAQIXgAAKCRBJxHhRUKF79BotCADC09bvfZqcpiFH3HeQbH2SKeK6vNpI
v1Uoib443EBajOKw19JkjOmPzwnFrKF1WSXrKYpp1iwUlvNgR1C+nMeGPOQCtLzU
g49uuoC5q6FdMJIdYKjbVziga96UZme6kuSUUdv5/aumEuOfVvHewZQNWUdq1zbj
RuBBesSKWULmUW4K7cBRGGvmAqIpWLL2lmZheT3WHzmLIwwqE4Xs8sgfijxxXrzz
tAi7NVVEbOtDxlKZYINKXGXm4xfomuY4eAg+pCH58kEwgEudEspNQP+axJ0Bovh5
yq7cVm7zHbmrxSWSzLjAfprs84m3XIoX9wzlit2tydUbQxlALqcqpDffuQENBFDQ
kJMBCADODYSrW+MNgYsqOZpg7hQL+oWPak+DJW+mAe93D0T6iS7g7ZDX7XSSl+LE
R/9bLa6alA7qXDJFf41yl9Gw7vP7k5SFAT0mukffR4wiXqsTKcdGj8LxV8JllAQT
h3r38gNhZRDr4UQ1MZxWseeZx6myj8vskCiv4Rd0qEOlOE7AgiJdUdUoVLnjZkDE
o+UbOhqSfSCWEQNItJ7dRGsmxGAUH4pIZcdu4NIYINt2yNIQCO/NTDFj80dpIWxt
Q1BNqL45ZkWG0B3J1j4tsze7dGvWnXZfJQyvTeNeSg6WteyqQSQ98WgvFQkWceUv
1ooA5bHG0xAtg2OI4L2ZvzLINfrRABEBAAGJAR8EGAECAAkFAlDQkJMCGwwACgkQ
ScR4UVChe/RV3wf9F+TfpN7DC7m7+5aACXpDB86xCSGG4COtSyU8Gs0tgS84aE/b
KUCdRZOwvz5dHAQUaPcgRNuNYscu2aAN4DYdPWrU59tn1s6+xYvWpgkzt+GGsni3
gsz7vot3vUEzf7kOMV+NgdBEEIKgUT3TuIU5wQ/fevYGN1gdMeXiYSJ+PSfaZWnr
Eee3zGU6TtR1WUgjQLoSdvDPzsFaNYSbCGYKXwSQOw7ysp1tY6Wai3teMb1Q9YNe
BpQCsjEhGSuocr1R34+Nvmo6OcOpSeqEN3XRlz4PIGcXUY9Jp9gtGBSeFLasihfC
SDQa/FThS6824wFQfaya638NZbjhCzrtxx4gdA==
=aAkV
```

```
-----END PGP PUBLIC KEY BLOCK-----
```

#.3.242. ###### #. ###### <cherry@FreeBSD.org>

```
pub   2048R/2D066FE1 2007-05-22
     Key fingerprint = FBF1 89FF 81BB E1C7 6C1B  378D 3438 20E9 2D06 6FE1
uid                  Cherry G. Mathew (FreeBSD email) <cherry@FreeBSD.org>
uid                  -"Cherry G. Mathew" (NetBSD email) <cherry@NetBSD.org>
sub   2048R/7B2C4166 2007-05-22
```

```
-----BEGIN PGP PUBLIC KEY BLOCK-----

mQENBEZTf9YBCADFEcWIsNVwa8mnrwbdKa8s5ezy8hFROEA6mo1lxQ8V0qWvZ3Zw
JlevoFIYOXvlghvxJPJYLZRr94gxknxxv0YJUYKZ3EWMA3ygCdQiEg6QDyfSM0rW
usBwsJcGq53q/eWSUrcHz/dFZ+qNXVw1i+bkjFCdR/5Xh89WU3A4edsE+PptWET9
R+M6pKoK3ntteo2/Gm7ar28QqmxBJvbGWWHLi1RhXzKwNaeDfUXlt4Q9dJ9HKxUO
FlembFVIoxhttBi2n/gW3zZDBCFOvZ68JlS6SExhTRs5HzoTkMeLryASo+BSdaAy
A5rst/AX5ZRAit3QC/0f1AtDFKqPVhcDoqtFABEBAAG0NSJDaGVycnkgRy4gTWF0
aGV3IiAoTmV0QlNEIGVtYWlsKSA8Y2hlcnJ5QE5ldEJTRC5vcmc+iQE2BBMBAgAg
BQJGU3/WAhsDBgsJCAcDAgQVAggDBBYCAwECHgECF4AACgkQNDgg6S0Gb+FX8AgA
mJusgMFurc4udGNQFbId6/rRNDyVxmaBudrxGGWlWcFpf3QTDJPAxOoneF8pTRik
UG1+BHreatDmcHyuRgt8EQB6m9uU6A2zHEZebobJYVX2egeiwgnNa2J9TKY46RCW
IV3CCyr9mKtSDCAuX6FNrEaJUnmmJbB3nRa+VqlngAX0LS2UGEzLYcEnujCMvx2b
XsoK8wDfRPuCnpTfGFMB3+//yy4OSIN9iNJqaatLv27GXnziMu8EJqNXbmbCDNoI
Z4yR9nkPC8JR9aFmCtgsyBRFy13l98pzSIVGpYVd0F1N0lDzN6raxbvreSDOcNj3
9kLvr9s6Gr56F15q9WrLaIicBBABAgAGBQJGXfyZAAoJELOuUtxCgar5r2wEAIs6
tNebLZ921O3dWr7WbU3GRHCrih5rP0WTA4kMQ+lw+O5vAe6HI/3AwoCXmR+g2R07
SzF0YpE28ddzitpQoz8y+UCXKOI3frPEkbDu5xBtpZ3hT0nz3gp8Rp8SRBiUdZDn
0xPX4TEZ5q83Ee7JUzO0cRx6YwYnJN3MEGij9HGUiEYEEBECAAYFAkaKsUYACgkQ
iYEmcnvdc3fvJwCeK3tNzHwUdgU3Ytk7MCG8R/kpJAcAnRn4UnP/WPvNcLoK4CDs
HZQBJJgdiQEcBBABAgAGBQJH91SBAAoJEL5Kg/C+npPiIxsIAKE/Mzi2qEGjsUQH
x8ascoW9lUrV84VHD0/gMnSwH8vqTYhBV3iBKHu0jDQvrqIUbt5OgdEsZRNVeKCu
fLRTTRQleJLuxtBjRoYNcAZuCB48o/b1J/13qESxHg6KtcdUNznrNYTBq/bYKDn+
vOvbYr89weNis9Wo26REpCpdryLscA6dw6dOkgRZB9FHaAQDpWxVWmGwo/lPYPzW
ipqIu1WVAYayqGS5bwUG+n1hLilzjX3parIxOATc5Vg1VGxigKGqggsnYhjekFgm
UxOMeI3yGLCbinNxFfNu/AMdzn8i4dsf6BwpP4tfvz9eYBm9bRdloUpaaMZW7bLc
8CcG9tWIRgQQEQIABgUCT1wwVQAKCRCruG7T2TeYtsGYAJ0UTJgeCzmzTypQ3BCi
m5Lh2gDVlQCgo6NBMIvkCzOSh69bwiL+a4d5yQO0NUNoZXJyeSBHLiBNYXRoZXcg
KEZyZWVCU0QgZW1haWwpIDxjaGVycnlARnJlZUJTRC5vcmc+iQE4BBMBAgAiBQJP
bG7FAhsDBgsJCAcDAgYVCAIJCgsEFgIDAQIeAQIXgAAKCRA0OCDpLQZv4WC+B/9f
46B8mz08EcqrvuxP00eVwbNEAMrW0mj2DgOH5XGgyZKtHRrXMbFcsD5CHSQOZjjk
BNATddsV8Ac4ufGKwC9kitGoNXzv9XQei1Hx/t1iNxSV9bPqt3RatJHx8A3rap1U
urVTYld8CtauyDhGyCeJefas/O7cPiZ+ZVYFyPP7nlOrh3e4My2orUmQzZGRhLP1
fbSnLXioZP0GnwxOoDUpCB9v9uNnsM8Tw97ki/rdaMJCePDp0715qNbhmhBTuhjj
rqZe6y7uYnSW9CqTtN7c5OfkjAm+HZ1LC+GBc4F/moW8OwyfO+RwtpfqZpbAe8o5
9pKYy7XfzL0jfkjHAfziuQENBEZTgEkBCADKg0wr+u01O99MaQJS51kaZBTncWdW
fOkAU50DyndBgAQE1uIbuiR8L4t9m02/RxRqj9uFewQ3rGZ3iC3cVgFxyrzk4Odp
EXCE8uF8WYtwUQ5yumdHqp6igFEf3sYE/pm1axM8b4LPcauRz10ZKweL3M+bh15c
0guQyTn+lsKohODj031yMxj/uhjwZ3u/Lbv4is1Oe2K2jKrLGLqPKpS1r9XlmSli
7Ly2T5g/aTXBbrt4a1GfSgS9Dzt8nFp8c4vFH1zprNVFb4FU3Kuzn5iW/DjhNxH8
ovAt9HdfQw+4G/sUOCBwyEFXpxK66B+uKdFkMZiy00voeAi0naK8RHKXABEBAAGJ
```

```
AR8EGAECAAkFAkZTgEkCGwwACgkQNDgg6S0Gb+HUaQf/QVmRj777D/nussHDTgjM
/h3AA7KLExgT6uEHiEb/0uyi9lmFkxiQHVzXBkcOjdNVcvrm8Rmg7H0bSUU2rbMP
PWMC+4roBVJnilcPdHQFFkFDO8HaC7Pi5R3X9Xe6aT+tu67bmRGhqCLtgG1StKPI
qphIPAh9Qzk1q9FDkjDClbJA+lt3rzRDX4qLuSXaBQqxygqgNAEbUGbgsPnsOOQT
wC+oXxhCyDd8WS6kSHqZzjMW0n+zN5n6Hsihld/GVnM73VoNbM+tOlgg6XMu39+4
NcjdiFPMOhGWTYuyU5ZRRY/uCt7b1ULilfv4iBa2Ttd9yTRo/aBe5GSry1CNZy1K
Rg==
=lSy5
-----END PGP PUBLIC KEY BLOCK-----
```

#.3.243. ###### ########## <matusita@FreeBSD.org>

```
pub   1024D/20544576 1999-04-18
      Key fingerprint = 71B6 13BF B262 2DD8 2B7C  6CD0 EB2D 4147 2054 4576
uid                  Makoto Matsushita <matusita@matatabi.or.jp>
uid                  Makoto Matsushita <matusita@FreeBSD.org>
uid                  Makoto Matsushita <matusita@jp.FreeBSD.ORG>
uid                  Makoto Matsushita <matusita@ist.osaka-u.ac.jp>
sub   1024g/F1F3C94D 1999-04-18
```

```
-----BEGIN PGP PUBLIC KEY BLOCK-----

mQGiBDcZe6YRBACDOZSZ5cWE6IvNkx2Ht6S/VdIY1OXFU8n+cOVxNIHFWXPUOrFG
F526VZoPfjURnslubdxXC8TKGspX96uc1jdROHvEwsxUUELyzZ7G5oJ5wd4jHwjq
K5zwV5FZoNm1SHdeN0FqZB9rlJdOt0kxVZS+b1PUc0j1i4oDNZz7+8rc0wCgltLi
c2i5RQzjuvJvF9P8OYGujHcD/3Tq02ov/aNX+jIoO58uuOBZpYFL7ZfbCeiMs+4A
dmvjTI9MpfLBP711iu1asuikx6HLQts9UTVk36qP9ubNmFi54kDHsej7Ce8m+dOu
Cjcjle6Be71MGLq4YUxd9xZmGGDPhEFnHWbB/QPP4n/m3DN3hblWBgP2PsgmqDyK
518dA/0bhL5pvw5LSaRtGxxWvFBInfWGzC5EuLw4ERZW+bEFB0To08ZnocLRN/E6
tZ2JTr2O5aMLqUEM3jgsIvs9EOGUBwPRzyOQXpc2uQemn7J0pL6PQfuBIaUI/NOu
ULM0gQfLIV3wOP6Y5gH0FBcLt/ofrqdYys0C6zTq3LqDW5FdQbQoTWFrb3RvIE1h
dHN1c2hpdGEgPG1hdHVzaXRhQEZyZWVCU0Qub3JnPohfBBMRAgAXBQI71CCFBQsH
CgMEAxUDAgMWAgECF4AAEgkQ6y1BRyBURXYHZUdQRwABAc3PAJ0VtHlKCmR8IjdR
KJxY0C5fdmaDGwCfecy3f/dYGQsljHhv0Wr2PxciscS0K01ha290byBNYXRzdXNo
aXRhIDxtYXR1c2l0YUBtYXRhdGFiaS5vci5qcD6IYAQTEQIAGAMLCgMDFQMCAxYC
AQIXgAUCQ5F4YAIZAQASB2VHUEcAAQEJEOstQUcgVEV23p8AoJKAqle5nC6Wi6yO
TZtcr74axeBnAAJ9ABx4gqACagCDc/OMk3pmtb4sy1bQrTWFrb3RvIE1hdHN1c2hp
dGEgPG1hdHVzaXRhQGpwLkZyZWVCU0QuT1JHPohdBBMRAgAVBQI3GX1RAwsKAwMV
AwIDFgIBAheAABIJEOstQUcgVEV2B2VHUEcAAQE6EwCdEPG7N7vmhgYEqmZqPLm6
oqjHOpIAnAr1FfVDPXpfE2SmXUZenG7+5MwntC5NYWtvdG8gTWF0c3VzaGl0YSA8
bWF0dXNpdGFaaXN0Lm9zYWthLXUuYWMuanA+iGAEExECACAFAkORd40CGyMGCwkI
BwMCBBUCCAMEFgIDAQIeAQIXgAAKCRDrLUFHIFRFdraSAJ91gKAjNH0XzAKohpQV
vo3uT7LNvwCeJSxDm0hpmaOpa+LCcabNP91SyhS5AQ0ENxl8HhAEAITl4uP+i5aY
Wr7mPBLAaWfoQ4fyT3pUThtStiymqsrEDFKhVqA/KD3PUV1CeOBc9oq69x1+pUlk
VYz3vDrvk0hP+dy6nerUEbkdGtMKLvGzakdond55jgSTZ6CPHxqyLva06QpY8tj9
CODunFUE+MPVV4Lf9U4wMeEDZFEYvcajAAMFA/9kKoDY1ur1mAPJRWAcEONxnwiW
qe7l++fg/294wra8IkAbF760iMnqq63qavsGT6xStMi9EwZC687p86sFex6KF+uv
P04CTAyt+FAph7oa44AdWJo4tJ4SP8xIznOiZS8clWwxTaqv9Ncy6LZwbZf/P427
egF1zuv5A/MTO3KD7YhOBBgRAgAGBQI3GXweABIJEOstQUcgVEV2B2VHUEcAAQEr
7gCdHJTTs41XBpfprQCErm3tGXwRrG0An1zUSEtG1AA4jFXNgIlud0OO4aMm
=aY+v
```

```
-----END PGP PUBLIC KEY BLOCK-----
```

#.3.244. ###### ####### <mm@FreeBSD.org>

```
pub   1024D/4261B0D1 2007-02-05
    Key fingerprint = 17C4 3F32 B3DE 3ED7 E84E  5592 A76B 8B03 4261 B0D1
uid                  Martin Matuska <martin@matuska.org>
uid                  Martin Matuska <mm@FreeBSD.org>
uid                  Martin Matuska <martin.matuska@wu-wien.ac.at>
sub   2048g/3AC9A5A6 2007-02-05
```

```
-----BEGIN PGP PUBLIC KEY BLOCK-----

mQGiBEXHDPMRBACme6PyRAt6LcfVO5LiPbtq6rYu4e8zrUjd7o+FiCEYjdF8VwXU
3RQ76f1cx2tnNyvv7KEQX2/NyPHQH/3n3Cu5w8BToQrV6sEAMP59nWOIKSNTXNGN
BAbFXvRDC1vlPXyXaeRt6InF90FmJ/ZJpTX1wYGenYymZtBSPd3q1iK6DwCgn/I2
9FLTUjOm2qknqLGGZJ/w96cD/i6CDQa1VzwyplIKCbPDqNyJh3qW23JMkW3OGwRk
nY8H4RrR3LNfCpiBuzw8JtO8vDT/NoUKG4rXFMYz0pPfPbWnJD+qtGEl3fXtNC3f
a4YwTTDil5VSi846IjHK2rEwDvUkMAyiEbthOIf2U8JRn0KThPYb0alPyNuF+zaM
HUUxA/wNYHb/qjqCI0iwSNxTYKeruBcua4yg7NKeeHtA0an95CfT+AyEW6inQ0Od
WSrDljmZbq0YGFndRZnxlwClzA2ueS3+/F4ADvn0kONhzXfVewRayOHXLiXlcV2d
4+g3oYMWVsR/DAi12ezzvkHnDWsSeeXPKkBXMAczmKd484RpbLQfTWFydGluIE1h
dHVza2EgPG1tQEZyZWVCU0Qub3JnPohgBBMRAgAgBQJGEkt4AhsDBgsJCAcDAgQV
AggDBBYCAwECHgECF4AACgkQp2uLA0JhsNH48wCfbHM5Tu8ABaGHO1Nlv0jtrc8L
D4UAnjIzKUyR6A0ReHlqZyAQA7XQ0lxztCNNYXJ0aW4gTWF0dXNrYSA8bWFydGlu
QG1hdHVza2Eub3JnPohiBBMRAgAjAhsDBgsJCAcDAgQVAggDBBYCAwECHgECF4AF
AkYSS5kCGQEACgkQp2uLA0JhsNH6FQCdH3LhF9TLVQbd5q5sYYR48zmXaPoAljRf
JtDTR6ZLdjVowmZAmSlsFda0LU1hcnRpbiBNYXR1c2thIDxtYXJ0aW4ubWF0dXNr
YUB3dS13aWVuLmFjLmF0PohgBBMRAgAgBQJGEkthAhsDBgsJCAcDAgQVAggDBBYC
AwECHgECF4AACgkQp2uLA0JhsNHkiQCeMQACotd+npbhK1pJMKBcFOHrzUwAoJYn
ZRIacsYvjMBNsx4UUkfYs70wuQINBEXHDQUQCADlHvWxPueR0sgha8L1Fwp4yTE6
AbqAnkYw/nC/2q/oUDg97VFdZM0tOi67sLYHic3Fj/Il7w78jctdlpagW52b+R2J
l3LFOYlbmbWkUj7iUFrDA0QZwO9IZw2yxDP3zkEMvPh9YtngmgI8CKRtXrxgY3+7
9gEN/evBiEgS9rN5/tGI5V2Pt+VTXWfw25zRnOTTThgL/sRtqKykSJ6nsJfwO2DY
0VFpb9ndFR/zG4ozJLupV+ku0EQv2xXlOdvhdWkLgXN+JRtrP1CxWzPTA6CP+m/X
cYiT498yBauwk+JTGqeOKUfn27vpycGmf/VGwBoh2GrhzXRnOVBkDXb20ztzAAMF
B/4/cFjtT3rdyJpFRoSl81Nvj8/DvP1ICovH2YUY+bIdUU83Id6AqKv5vOWhlhbR
5Np9EtWkdyInXHhzs1MDm1xdNFmwkVFJB+M/XNmj5lgZ+e1riuoo07WcwKN8LdBY
oOoSoKViSzEoJwlkQazOCAURSWHIlr7rYwM17oAgDjJ4PjBs4l3zjIt+wNU40wYy
JOnBxjyK5ucKUAHq/6vgLmvj+QZvhcDLpKxRvw5M9PLeD1iomiY3qzNRlOF4aUr7
GX8wbk+a9rsiC8dIGn++9D3BrvGvVLqxEruflXmpokyalalitIL3N3WitPjMu7gW
EUotHnqcf3TGK7N7ffv0SXRpiEkEGBECAAkFAkXHDQUCGwwACgkQp2uLA0JhsNHl
SgCgn7/wkepKhD2TrONJELS0/iy8WjcAnRhJSMsrJApfDOhu0ER1TqP+cFy5
=HbmE
-----END PGP PUBLIC KEY BLOCK-----
```

#.3.245. ###### ########## <sem@FreeBSD.org>

```
pub   1024D/B71F605D 1999-10-13
    Key fingerprint = 4704 F374 DB28 BEC6 51C8  1322 4DC9 4BD8 B71F 605D
```

```
uid              Sergey Matveychuk <sem@FreeBSD.org>
uid              Sergey Matveychuk <sem@ciam.ru>
uid              Sergey Matveychuk <sem@core.inec.ru>
sub   2048g/DEAF9D91 1999-10-13
```

```
-----BEGIN PGP PUBLIC KEY BLOCK-----

mQGiBDgEenYRBADgT1f4m9S5l4Eu6t+PAji9dZbgMDbxE3QFh2H86bneL3ufAuCk
aBX8YnBrgXc9c+R8RLwdXpUjbt7i/tbQl7b/iaOcJgpo0yAWObpqxdmn+k7nkksd
1kMUQCi9X0mK44rbYAgCIKvXQovaZtoS8FhTdEci/6IhQf0WuJT0pN1BfwCg/9WM
KyzUPqB2LNLDwQetKhYcoO0D/iPI0UOVOeQUyYmu2i5JQD2K+A08jwIs+r5N54hE
bBbWQQkZnS8zfPh/HEudW9C5HD0a+BB/Lbq8aFq5Fh8NtU6k8sFqNtKXP/8mcDbt
rnSnoG3XRdtBioDG2sQUgHjQJmV6+ZYeqMe+4FIr9UIijm91RmKKQ/1pcUfxiK9Z
JO/hA/9DRRdTRDz1B5ttKJ0NQBfsUOFwwBAPTtoFDao5qJjz5QhVGlxybaLMwcRo
i3/5qPH8tCiQr8e7RlKGOccoROr6zvEgLERKCCtALVNPfZUA0avH8ORZz7KUopTv
8gaVOf6zSuxDlbndAhngU+RBh+EukzTZAsQrFDsVVC6irWm+nrQfU2VyZ2V5IE1h
dHZleWNodWsgPHNlbUBjaWFtLnJ1PohdBBARAgAdBgsJCAcDAgQVAggDBBYCAwEC
HgECF4AFAkOfCa8ACgkQTclL2LcfYF3sAQCg1tnkwCjzX30YVnXXa3jm8Ylsf4gA
n2b0W8dI/Y/1uXrSDu1uz/JYRDNuiEYEEBECAAYFAkOj/coACgkQQrGTfMhVD0wi
gwCgp9iZjDtysUtACZze58VROjl6r18AoJiR2rnEvcHQDsBv3PJRE5XCmBBKiE4E
EBECAA4FAjgEenYECwMCAQIZAQAKCRBNyUvYtx9gXZXjAKCzqI2PzQRRFWlI5veV
4U+x5Lc7lgCeIONnpV1VJCkCkGHKvpkTrZ2+GyIYAQQEQIAIAIZAQUCQ529rwYL
CQgHAwIEFQIIAwQWAgMBAh4BAheAAAoJEE3JS9i3H2BdsagAnjcGi6aqhDzX76mG
QSSzhE9os8/WAJ4oAA925eHCvzUJ70KuzOd/ur6KBYhbBBARAgAbBgsJCAcDAgMV
AgMDFgIBAh4BAheABQJDpoPmAAoJEE3JS9i3H2BdAfkAn2wNyDpu0mSzknbTiwn0
ZtULGUzdAJ0YTvvLi0fJwMKpSVRk9M92RxDep4hGBBARAgAGBQJDoaY2AAoJEERt
DDCMkWQoLHQAnjPyol0c+TwTcwmKmhx9m2q11hmjAKDEnF/ZMvEK0DA+tz7bcIQd
1ZpoU4hGBBARAgAGBQJEovYVAAoJEKkX6cyZbhRegKwAniqOkIAm+pPxZeaqLM8w
Fae7PtPHAJ9/Cv+mMbOuukx4D9pBtFTUgyQZjYhGBBARAgAGBQJEowRwAAoJEGwD
cmOt/VyaB/wAn12/XGsruhluMLWeGcZ8P8/w0KZkAJ4+SfQ9/kPGZy9bMdvf/Kow
ZW58aIkBIgQQAQIADAUCQ7BQKQUDABJ1AAAKCRCXEL ibyletfHV5CACOuLT1gjq2
g4Tm7hMbGpC9NnK78HWHZr65dr25WlVekwapDmvO75kixqhwZ3hrDRfDtQsUrrCa
0n2zS6jbGWWkFUVjEHZaKZjLF8HbLJbU/J7AHx2im9RUVx+eD8VI0T8iNvW2ODo4
bL2CqEYz7k9lUGXi3RZm31Y13dOislyEA5dO4lqh56tXynYFa963xGOXgulHX+vz
SCbltc5mQt6uZ+bKmUsl/ffA3bzZ/aM/DInD5RKuU024eibxOQ0QUPlHq6tF60Uv
xEofeYRdZo+hdyOvmRlpkFJvcpBSZ0U7f/r7IwwqMDKTImbee5DtxgbKLJNR6IG9
INvjWLHdxoMPtCNTZXJnZXkgTWF0dmV5Y2h1ayA8c2VtQEZyZWVCU0Qub3JnPohj
BBMRAgAjAhsjBgsJCAcDAgQVAggDBBYCAwECHgECF4AFAkOfCbgCGQEACgkQTclL
2LcfYF3TtwCeMK4gZteXRp5TTj+wc1mZIinw8RIAoJbG8NI+Sz70Pd6Cs1TEnj/C
BXA3iEYEEBECAAYFAkOjvpUACgkQryLc73jOEF+NYACeNUDUL7kHITLt8KaEW5Rd
lDQ88OAAn2WCdl6evL/PYG0rJJvpi/PNphzziEYEEBECAAYFAkOj42UACgkQhdRQ
RWtpGwOABwCgnYyAqsVrdLU67vXl30UhR93KSC0AnRNCks1LaxSlRQ/0FUCiBYoe
rPDKiEYEEBECAAYFAkOj7Z8ACgkQXeTX/hlJ3ICndwCeNwDoLdZ/uQPAmZWU7w9x
4LvGsMEAn0/tU75Pnk5htx3aKgHNZrbgC8MgiEYEEBECAAYFAkOj/boACgkQQrGT
fMhVD0x5kQCgon3OpWC9aDJTiozvGTiDE5w5hLQAoJq2i4yaC6kRT41B3aOfjXKk
SLjgiGAEExECACAFAkOdwYoCGyMGCwkIBwMCBBUCCAMEFgIDAQIeAQIXgAAKCRBN
yUvYtx9gXZ/NAKC9I2cSvVQrE7IFrBSatdxwMHzMUACeL8+qkqtWdfhEJpSJFcln
Xw6tW5mIYQQTEQIAIQIbIwIeAQIXgAIZAQUCQ6K3EwYLCQgHAwIDFQIDAxYCAQAK
CRBNyUvYtx9gXftKAJ95Qiq5aPWFS9UnIb4w19TPIq7OKgCg1o3+/16rNohsn74a
1zlK+JkIJSeIRgQQEQIABgUCQ6GmOgAKCRBEbQwwjJFkKObbAJ0ZwW3xBEGFsZfF
tGBveNQjLzURDgCfRIqdpUtPlcHLWc2n8YUx6FpFaWOIRgQQEQIABgUCQ6Z7zwAK
CRBEidDtZ5uBGQQBAJ0VZPlNoataRuQdzULUXyc+iSfPewCfUZYcvAOpaQ1z+eJ7
```

```
/H11zmZ2mSqIRgQQEQIABgUCRKL2EgAKCRCpF+nMmW4UXv5NAJ0XVv2BGFs9zhJW
jdD3xbkZcG/YSACggDGixZ0HT9+FAC3qnJzxYjER0U+IRgQQEQIABgUCRKMEZgAK
CRBsA3Jjrf1cmmk3AKCRv6qI+NOMGiKIj3c7RzN/UC55ZgCfaNfE8Eeym+wUJGH8
a5lMOEBDfHO0JFNlcmdleSBNYXR2ZXljaHVrIDxzZW1AY29yZS5pbmVjLnJ1Pohg
BBMRAgAgBQJDncG9AhsjBgsJCAcDAgQVAggDBBYCAwECHgECF4AACgkQTclL2Lcf
YF1AdACbBMS809aBX96UVFp8cqx4RAg75bQAoKBvCCEBY3hJ2KbrXu+TfGcNGfCt
iEYEEBECAAYFAkOj/coACgkQQrGTfMhVD0wGxgCgrZA+my8MDGgaRF57rnP60Iqe
oRMAoK5UbrYtXL23ao8O6m9S5EG6g+pWiF4EExECAB4CGyMCHgECF4AFAkOitx0G
CwkIBwMCAxUCAwMWAgEACgkQTclL2LcfYF2HYgCdGLs9tjadS8Samc2GGMRAeP/6
R2UAoLVh92UM7g2o9XFIOTVrPraOwC0/iEYEEBECAAYFAkOhpjoACgkQRG0MMIyR
ZCj8nACfbLM24O4P/h/V3A0Bfk2se84M644AoIqFIZGr6T/BTkRjtONJyVmKAg85
iEYEEBECAAYFAkSi9hYACgkQqRfpzJluFF7rFgCdGsz/KQy4veazVW+VDfstOdRd
3R0AoJmXvEXiXHyqWEKNxQ+CKBQsJdDCiEYEEBECAAYFAkSjBHAACgkQbANyY639
XJpCxQCcCFudoNU7Fztnkavjsli0Dsu8ptYAn0qgc7RJVmWV8sW2+ypTK+l4VWkr
uQINBDgEenYQCAD2Qle3CH8IF3KiutapQvMF6PlTETlPtvFuuUs4INoBp1ajFOmP
QFXz0AfGy0OplK33TGSGSfgMg71l6RfUodNQ+PVZX9x2Uk89PY3bzpnhV5JZzf24
rnRPxfx2vIPFRzBhznzJZv8V+bv9kV7HAarTW56NoKVyOtQa8L9GAFgr5fSI/VhO
SdvNILSd5JEHNmszbDgNRR0PfIizHHxbLY7288kjwEPwpVsYjY67VYy4XTjTNP18
F1dDox0YbN4zISy1Kv884bEpQBgRjXyEpwpy1obEAxnIByl6ypUM2Zafq9AKUJsC
RtMIPWakXUGfnHy9iUsiGSa6q6Jew1XpMgs7AAICCACewsZfxk8RG2OlA5Xwu2qv
tTq6dyC6sPQQBZJaPrd9ZOC4xh6mY8ymybkHSjG0sUbz98l9WaFHGiEv53nHQIJc
hOF0pBGhIuVPUAB9Oj3W4xk3xOw4PT8MYWbjExMLwUuNVDQCWeB84GLxmRJslDMr
ZFv+/39J4reVXdY6H/bLGknWs9Gl06h8dsL8Sc+PBj2Yfjf+BBdaKCl26Jw2trVm
yCLlm6QY84veNoDpsK+hT6IAAi5h29bITYGiWT3MLFmplDT+gtqaJifCBGh0VgUk
4mnWhL1jsEFrqoEpzOkCWEwLwYvrdCMElc80c7jk8pVeJiZGFgaRckyjGeacXe2V
iEYEGBECAAYFAjgEenYACgkQTclL2LcfYF2z4gCeLX+cbR0xy/B7v2wFZPABVHWd
/CYAn14opUDUCjxXXd3vrkwzNCIrYQ5i
=iDu9
-----END PGP PUBLIC KEY BLOCK-----
```

#.3.246. ### ########## <tmclaugh@FreeBSD.org>

```
pub   1024D/E2F7B3D8 2005-05-24
      Key fingerprint = 7692 B222 8D23 CF94 1993  0138 E339 E225 E2F7 B3D8
uid                  Tom McLaughlin (Personal email address) <tmclaugh@sdf.lonestar.org>
uid                  Tom McLaughlin (Work email address) <tmclaughlin@meditech.com>
uid                  Tom McLaughlin (FreeBSD email address) <tmclaugh@FreeBSD.org>
sub   2048g/16838F62 2005-05-24
```

```
-----BEGIN PGP PUBLIC KEY BLOCK-----

mQGiBEKSlvMRBACEIyrOE2NlPjwg7bS3nUC4S/D1nPV22eEJ0ga9+LNHlQnsJON3
lGOU6iMGa6QaBoqg7Qw3aL6FaJlogNQfIPWZCRZdfJjlbw0Yd6EzCpMqoowB+4y6
XuObOhie5bdHFK8NVk9n1BZGUELcnPGMdhPPIQ/UHq7Rlhbqh8qkcA0imwCgzNEV
oPAY1SeozW0kBE6YUXXGQXkD+wRzl9As4+1CE3ZgxUWtoNqYvZMNWYTbO0ZWMx6i
YWJ5GkLCMdVqNZ7iCteeDBVoRzLEbD/FyVzazPm7FBSxzK71EC+C4Ybt2IQPWfBK
Q0GI+2ghQ/HyLh4gLCLP5XEk9aw9DwXGJt2q7HngEJli5o8LFVo3Qiu5X+QeC7QN
r6uGA/9/raZnDF33jfAlx1jrHnFVEa1xzs81q2LK2ii+RdU5bvTJQchoHFRKZMBW
HszbXB4f+wqkSkj6B7od8hBINJwdumQXdjO6nybh2abkCT2f/nyK7ktCcq027AD4
BjWWFltUZpvspzq724SOEyBsbYJp4YTB2wys+gcyDF/ugaJCl7Q+VG9tIE1jTGF1
Z2hsaW4gKFdvcmsgZW1haWwgYWRkcmVzcykgPHRtY2xhdWdobGluQG1lZGl0ZWNo
```

```
LmNvbT6IYAQTEQIAIAUCQyJDcgIbAwYLCQgHAwIEFQIIAwQWAgMBAh4BAheAAAoJ
EOM54iXi97PYq4MAoJeuQSfnGZsPBIpzOZ0vHmf/ZV4ZAJ4kKyQrqbxup6u/vMWG
lS9JqYlZj4hGBBARAgAGBQJDnF0IAAoJEMYEPFZyB3E3kccAnRcxLZQIxgo0T22x
GUDB8tkAUUOTAJ93N4aVydp/zrDo+OE1HStNFEsWvohGBBARAgAGBQJDnGKmAAoJ
EHninGCwBj/nLhoAn3sa1+X0ccAhA+iPHo1mypN2uKUqAJ9B46J73q8E7PU17U6k
RHY/7eCLaIkBIgQQAQIADAUCQ826swUDABJ1AAAKCRCXELibyletfK2IB/9GoKeE
G2qDTfQbwG2Gbj4sW2FjaeNryneSTxXRMpK5dBwiMi07iM8Ze+8NdE9KlOzA9I1r
tkYgR32UCfteyQXU8YvsKf6Q4wRqKbpckqI43zXMdvXyzG23P6/gR/Ozqh96Z9vA
i6WdnvxjZaY6jItk357LJPQDP6zQncKFfcw7W+QAPx2N8BrUUy8U94kW6URhS01R
d3NP8JylEXqqF6L7cSxcmO3A2QAVjzDpmfWu6AvREuYY7dkSSZWGK9hpoEjPN5GS
LDgwRaiYZKHYz8Bx2UUA6sqaoebqAHY09bHIZ4fMiEkm7SSf5PsoS0emb9O0q5U1
tHI8+6LkM6Zhs57CtENUb20gTWNMYXVnaGxpbiAoUGVyc29uYWwgZW1haWwgYWRk
cmVzcykgPHRtY2xhdWdoQHNkZi5sb25lc3Rhci5vcmc+iGMEExECACMCGwMGCwkI
BwMCBBUCCAMEFgIDAQIeAQIXgAUCQyJDgwIZAQAKCRDjOeIl4vez2IaCAJ98fPNG
gmITFIYH+M3UBkw1YTvfAgCfQdAkDAFJxVrvDZBDliO2NB6jAu+IRgQQEQIABgUC
Q5xdBgAKCRDGBDxWcgdxN2PzAJ9d7HmdkCyM5CN7cgG6BaZ87AHY5wCfUjblYg9y
tsrTj2+ip8f05PC7zhCIRgQQEQIABgUCQ5xipAAKCRB54pxgsAY/5+exAJ94yol5
HuRwmESdxzjj9S70GoYbsgCgxad9osFjtuxHHX37vaxUgJyLEbGJASIEEAECAAwF
AkPNurMFAwASdQAACgkQlxC4m8pXrXxT7wf+Ji6vtaE5wjEI3/puKsHfGJmmHklL
UBkcl5acntPLPxhXa2Z742ZZW+3QXeUyyXnqU1/BSn6/NBYO6I8yUJc5QptnlCvQ
sJpwJlnTd7jBhSzN+L1xGxxvmmq2LfzLIleW8ye27vBOW4JDPDSgz4gVTKRqc0JV
1EYULkWCGpfDA/xPP+4Lhizz57Q6EqLVurxMjNLE2mqV7feIvYoGLxOX0RxbNSpT
+uJ+6ydpyE8UhykkQwgN0vhaokwSHC1KWWFH0ET38hcdFvaVrWZsrG/GwGg0T0mG
23CvIdBUGH9U0roJjUa6CDDQz8ohR0P04lFpVsgDi9AVPEFWTX4gcUwyILQ9VG9t
IE1jTGF1Z2hsaW4gKEZyZWVCU0QgZW1haWwgYWRkcmVzcykgPHRtY2xhdWdoQEZy
ZWVCU0Qub3JnPohgBBMRAgAgBQJDIkMNAhsDBgsJCAcDAgQVAggDBBYCAwECHgEC
F4AACgkQ4zniJeL3s9hsCQCgjLOKwwiG6bABO6ue0mjHpvR6nhUAnidSAywDgVQa
nv8Ev+hIv4/QpD2PiEYEEBECAAYFAkOcXQgACgkQxgQ8VnIHcTcenACeNyN5PiZU
TJ72eTxbc60q6PpkVOIAnRInAWvK8iW8I7uGOMBmyYtZWfu8iEYEEBECAAYFAkOc
YqYACgkQeeKcYLAGP+czFwCgkAtsuKGoojwfo/Rg6p9RCazIUjYAoJ0xxWeuZ/df
7lkbyqcRGJOfLeBBiQEiBBABAgAMBQJDzbqzBQMAEnUAAAoJEJcQuJvKV618rKkH
/1kUl4Cqj3n9a+acjUnl5gH1r6SVUuNK6pPJPVpBXDOGWQQPfVYl2LTtFfzIh+e0
q7J5os8timFbi/6HaI3RNV21XoqrDVgmRA8lApxM3dfB0hlJ6jx9eoUjHgi4n08w
nX3g43I0zoRc3lQPHFc0jV9yRhgAln2yHmrvdcW0SUb8Zv/FvyG26W1gyEvl0cPE
/AvKerTr2oP3aKnWtQfylovIw6Y+MmP3AynlvYghY7qw5QSnw3PhITvoFh4Lg4hI
c/AoY69TAdf4d+kHtbo9vssMoT/NAIaAN3K8hdzSmJ0Ifsj7/K9+qtYz3r3c/+Qz
1pH6hqz1u13upXLo/slPV7S5Ag0EQpKW9hAIANJJ8W4+BYSzM6ihW2ElYyt3h2hp
WXptNPnrZDAoqx7YtCyPnUpn6dJrlsz2NTJiW7ahdsCQqrCyMTRCzAZAbFN1s8Se
0hlREeHxGBIw+trapap/B2u0VQHDfVEL/9ib+jUFm+Gp3izgcgf4y3tvJRmmPCgj
Y9fFcFu7PrntYsK91OkgungUriZ1fbjx0OkHRaz7nnq+On+dVElFh2iTwpZKrG3L
7Qws/iVWamLOSQ14d3fzWN/Y7pF09QjOo5i/iyN1QEYiOffYaUthWr7lJ35muuaH
yEMeodSNkKCF+BqpmmWKgJohopQ1/f36WjwlaVKaRh0zCIxcpX5xPtSoMzMAAwYH
/2OiL+gBLaaTC5okydoeHAE+G5TobT4CI2fw2P9htDWVYf1eIriTRYKywSyjF+YS
nCc8hleBDCwrUY03GXCFEOq0SAR97cfRhzxlHps3n3iAuZp9TwcGDiskL0wAaNS8
43AKNHlKRNWxXoCE4oBlq/t1+DV+7BnjdI+MCAUe8h4y/jACIxpxnRKjmAcN2qDh
THauJKvmUjw5W9SvgDU8sHNXRAdTbCrDj3iEAvZ2bTUMLmh9h0tKhwmVD14IMpDp
7ZELqCgJgtHjv9kAg0Yz/Dy34jdLgypTJzUreQcJYvv5Krp1QLRTMMtoMtkop56+
oKcUsj5bqschZLFzuL2hj3WISQQYEQIACQUCQpKW9gIbDAAKCRDjOeIl4vez2KQu
AJ999gXGK70qxOzC8xOb3luxRKE/TwCgleUyV4VszS8i918p+td30+xsf1M=
=DTOK
-----END PGP PUBLIC KEY BLOCK-----
```

#.3.247. #### ####### #### <jmelo@FreeBSD.org>

```
pub   1024D/AA5114BF 2006-03-03
    Key fingerprint = 826D C2AA 6CF2 E29A EBE7  4776 D38A AB83 AA51 14BF
uid                  Jean Milanez Melo <jmelo@FreeBSD.org>
uid                  Jean Milanez Melo <jmelo@freebsdbrasil.com.br>
sub   4096g/E9E1CBD9 2006-03-03
```

```
-----BEGIN PGP PUBLIC KEY BLOCK-----

mQGiBEQItSoRBAC0Dd1LYWYUcjRH9XabIefY+5q+Mwi7iBdvUjq96c/LgGZLXbG8
ZlK92kraOdWvwrPcYUCjYQwwesOmjXryXPoS+AYiz9iVs7AR/A9drFECh50wfaiL
J7X4kSpR9zDgju/yVPyT3rhE4ZEZ/81txqdu5DSG5+vD8dLoXdb3EziXFwCg8Njt
Lcb+ETI3MvK0M4A5HpuBvTEEAK2H7mNZ5BoLCrB81244e1BFwd16raITUv7DiF11
Wl4kFowGt0K9P0d6QxmL3bEdeud2wfNaVjAuiO2B32XlV4xskZmfalniN6fsX9b9
jnzJzpFvR4tPeZdpw07ePYJXh5vZjx4Mkflv9X2+rWafLiw5vkmwPnkQPcnhWnD+
Ia0UA/40hZZvC9h20eH9hAcJA865wLxzmUijzgAGHjXVjhNT2oYGneNeY70auub7
hGVL7GwsDSYc76W6IhJOcAjgHcCfa3uGerFR56T9se0ysmlBrONiYTokVZ3vKFp6
m9ZceaPiE94RtHsVVkDa+F2KWeGU1As8gskVBP8MycodYb8XgLQuSmVhbiBNaWxh
bmV6IE1lbG8gPGptZWxvQGZyZWVic2RicmFzaWwuY29tLmJyPohgBBMRAgAgBQJE
CLUqAhsDBgsJCAcDAgQVAggDBBYCAwECHgECF4AACgkQ04qrg6pRFL/NCgCgg1C8
cFGpWahx1wgZ8IQxsmCSUV0An2YnP/Q4w10WTe6qp+I+H7c7k900tCVKZWFuIE1p
bGFuZXogTWVsbyA8am1lbG9ARnJlZUJTRC5vcmc+iGAEExECACAFAkQxmpoCGwMG
CwkIBwMCBBUCCAMEFgIDAQIeAQIXgAAKCRDTiquDqlEUv6McAKDC5MusdUU0kl9T
/ymavKEu9a349wCfXWEu9GgVb0CCZ8Agx3BHHIuZNo65BA0ERAi2QBAQAPB4mj53
L9vbS2WLCAPMMn4ZGDYGXbe1pB/mjRbZlTGnUYWE3NO1fLYXEaoilRsvcEKtbsWp
Ynuk8Ou4DaNoVyX9I6I18rs5KMZBiLOvQZFYCBbJYSIn/nNycOqsTy6Nw9mz7mrw
I6e6EhiYh/AQ+MI3zID3iYnbQlQFZo4gLMFTLKklpiV+DaPoDiEkQPGn+0mmLEIO
pmCqiDTxCIrig7feExCXJa2+CXLj2OS+r6su38O7WJiGMq0i9nCeu+4NnezoKPwt
+s5kVYAjOSzDRybWz0UDzi9M7Kxu9tFoxEQUikLDMdqSklPfRs95TEmpXIvksn3A
lub2Vfum6/kdRNkxPPbUuyEvtzeCc87LB2cLpP2+EXcfHCe7MdrtowWleRqXymXa
Lyun7uKk2etFpEIfAqCPC1Yd8Jf2coyVY/n+a6yotWzCtQ4vogO2dTTKmj17kkcW
1CXZz4W73Jut9ixZmYL/zOJj61j+2S7K7VLfSNrP8H8SACH0oHxYP89BaqOSOO2N
0DtvyhFfS0OsxAEBa/EgtCAZiON4nZdQGPyDvq2/uQ1SGxbykTCvgxElAQfyUh7x
lctdQQ6f6MEEPHapdDwpnqX5TAcdY7v9eE+/DZNTeswUBc03qtqxee1II3K3+Rvl
4R+DuGn/oPdgksnX0kX0wtHgclXRsZ6x+wEfAAMFD/9S7Z0ee7WeH4WwU9Mf9gSp
3JGafoInoJZNSRsKAl4VFC8axivUGyUzJdTbADoRXDR6NfqJE94u+pP3vx4AAvVH
cvzfGj10GlUOwQGbQxaYGgYtqVgQ6MKeS6A3xaj63WgBFtx8bbt3e9XTnjPto2ZC
U/pM3lmwsvxHoJGgisRvEfdQeWW2cJlxcBfpqat1/2MFBK60Wd0WAr0x6A3m5xpy
ejftkcUa08BT4LSiGAsmuNKtUYULA9OrbvJreUa90lrM+6sZy2Edh/kulNmXgS4Q
Y+OVptuhHSgBeME+j/fM5+p3Uyyaa45xmCFxnx5u/XBWhzMiPvi/m+qYkXPECFLx
CiZ4OC7Xso79UeMmYq+CTDMWR6pe6iGVQZhRH69ShA+c545Eic/RoOv4ra8se7/U
R5BU29AWWtapMq50/h321Oi+JmmfJHrte9Kd6RdyahuvtlWb7bgnKPwzpaRXYtbt
H9SskRTdESK14AwH2eUVAP66Dfr5xBoyuS2g9MkRxxhjHWmMi4TAyh47VgXUxOPF
Uh1eFsIqVa1scXFaimmicdnbg7N5iVoqIIiuc2Q5P1xIuTUdxw1SjXOInmjAszO7
Ckad599/WaNFS/pkDOgt8yfQaLOKCqVuKkimWa8YuZkm0g/aY1n1cE7TvNpxdrS+
dw6TU3idxbY/DuNsWfHfrYhJBBgRAgAJBQJECLZAAhsMAAoJENOKq4OqURS/QrYA
oIelyoPYInm4v6UTBo3XhOwNkHWbAJ0XXqE5J3Zv8FCqjQsJTFCmmNSoGg==
=CyrL
-----END PGP PUBLIC KEY BLOCK-----
```

#.3.248. ##### ###### <jmmv@FreeBSD.org>

```
pub   1024D/B889BD5041AD5625 2004-01-01
    Key fingerprint = 6D6F 53EB C86C AB33 17B5  331D B889 BD50 41AD 5625
uid                  Julio Merino <jmmv@julipedia.org>
uid                  Julio M. Merino Vidal <jmmv84@gmail.com>
uid                  Julio M. Merino Vidal <jmmv@NetBSD.org>
uid                  Julio Merino <jmmv@NetBSD.org>
uid                  Julio Merino <julio@meroh.net>
uid                  Julio Merino <jmmv@FreeBSD.org>
sub   2048g/91A5E9E695283F9C 2004-01-01
```

```
-----BEGIN PGP PUBLIC KEY BLOCK-----

mQGiBD/0HUsRBACi+0RhWC1FZV9MhNPDf10Z1oYwDMLyY43x+l7gaR7uf3rOB5cq
S0zBYJ34VXvB8k4DoufvRPOzPhIckeh8TQDir/HYUw1bFUVMDJ4y1NrsZdwFRvN/
W0ZRbTSDuEHrnwYxzYjntycp4NCDGxRAIArsIhtqG++lgEFSNzFpUEcE+wCg59Bf
MoJTtF6i4VQvw8W6KSgyy7ED+wW5OJ2Emom4ShUyCbR9Adk3kb+mldceW7pn7AP+
8S3gYE4EucTBeDzzlaxuWAUxnA1BQUQWmqxbMouNsPCKaWn5dR2eq0bky9SsLvkf
tyGYiZFuYah/N5qFyT7Gg/z5riWsexoR8k4WEkpHTL8IZjXURNwavjD8QDGC/0Ar
bdBfA/9z4zpKkBFw+S6HKC8+9SFFQQR8gAFxelUqwPmxBO7CpOQxPowVqWzuwDVW
8yNB1EnjD40d9yOWrkSMJKh0WsB/vj3o93cJaIFlzMLFr3P4uesIKvXzFhfK0c97
+t9aPwMbAbTWF3lcwOOLmo1d4rzie83Zszk7DhD+W6fRjacFfrQhSnVsaW8gTWVy
aW5vIDxqbW12QGp1bGlwZWRpYS5vcmc+iGUEExECACUCGwMGCwkIBwMCBhUIAgkK
CwQWAgMBAh4BAheABQJPy2CiAhkBAAoJELiJvVBBrVYlHO4AoII9wqHZGLoJAKuF
BGbng1UgEUdtAKC0vKRdxb7IVqqzloPYvEVssOZVhrQoSnVsaW8gTS4gTWVyaW5v
IFZpZGFsIDxqbW12ODRAZ21haWwuY29tPoheBBMRAgAeAhsDBgsJCAcDAgMVAgMD
FgIBAh4BAheABQJPy2ChAAoJELiJvVBBrVYlPRoAn3/u/PGEL6j7LKzs9rjVoYA4
VkO8AJ0Va5Ed9+6rjqzFCni5tMKP7YzfKYhGBBARAgAGBQJCb+rZAAoJEBKlOI8I
+Ay1KsUAnjUBLaQE0kEr7Cm9OyaUCRFzwcdAAJ0ZJga6WZLXAxrv3ghu/WD6FlEh
dohGBBARAgAGBQJCjz8bAAoJEH1FOZXzRWQgpxEAn3/S+r1J2rNPSsgbv7+XIs9s
GnNvAJ4j1OofOwRmb0FV23dNSMS5RdFl7YkBHAQQAQIABgUCRjSiWgAKCRAu1F1m
YaBz6Z64B/9XSANnsZzstWs+aseoXM2nQIRLT7zO0w8vGgdSZh3vqgFQhwnb5iUU
fxTd3UOXzX8j5B1Pgp+PCmOT9Kn7ZjJZJX8ZijuYX48LO6bTxhBH1+IfDow123if
/FA5PpdHXsRIrBzq2AGXmTnh24XEOR6GQi0oEd4yrU9b8Np/4WS69b6FFJioeZgD
MCxmfjwxfvlKrIWMO7gGOK7bBUqPsqZeXeWrPAnnQhi3Xp/GgT7NN0yBq5UsccKk
+vreE6HZ5dfA4f0cNjlB8rQVnGLbz+tnDCjv6kxoVBESorreaWRs32mBL99fJ94K
r6gSH4p0Gf8zixsfkIODulbPNjbSf5h0iQEcBBABAgAGBQJGNJhLAAoJENgoQloH
rPno+GQIAMgiaxpYonwbGvcoIQQovnmKCCc5Ist5Klob4/6CWQ5HtSnCre8ow6WO
Sfz/mYITIWbT65lCyhSU7KMSyzHpyvsf78nB/ouSmS7U2UMWKNWmCr+I2QWnKyI7
2UPGNNdDIVQOp5BYq/V0+cifYehRaFu4PMTOYPK0QDzFvTaEnZFxuKhzA9iyA02K
dAxGW4oXSmex60m7FRxrF98ciDdIHiqqK3y2T1ZD+gBtXdfVSwPcdicfHQb38q64
VZXQqe5euUomO9rURaOS44oV+8OlNj/eL9TtjpQlQYeUo5dDXU+Qiew6QzpqGZpu
1GP/MGe5Ne6syKIb0cWc74lIxRf5pqqIRgQQEQIABgUCRkZdUgAKCRBh2FHZpoIh
U2T6AKCkKd84+yyG1nmZpUUSv/2jF5Ke8QCglhy20WT0OrxxqvjTaA8N2LDdW/mJ
ARwEEAECAAYFAkcTk+EACgkQ2+/4EhvGXCA9eAf/dEg6FmBgEm2I94mGg/VA11oz
CMbsVgMuZwP/z0ISC5yTPbv60zo1esKkfK2w5EJUEZ0JOVwY7OjzSrP5aTtI1YEz
/uHtnN8/IlboaliIdJ70eVnu5S+NO2NeHJZto3J/ccXjsHGKO4BGABGDsGosYn3+
JsHOyCu+wDYhT30CdjLPB74Y3+YZMoEhZ6SPYOtQANEMIJjua57PQsCs/0RUXcAG
YNpVc+6Ii3D6ZGMHjBrW8EihJaI59UUjrdpfT/y7Kv1zori1fDsWhS0E8MURk6/N
```

t3hXbtX/+nz679A+MlE6VP28gG8dW+XdrtrETLpQc7NaqaxADSD9kPBlwcfNGYhG
BBMRAgAGBQJHI9BRAAoJEIsIww5UvHJj4zoAnj2PUlzxZ+7f0gHvueitc1EE8RmL
AJ9h+3IMNCdiXpFKSMAQe8sBG9f+E7QmSnVsaW8gTS4gTWVyaW5vIFZpZGFsIDxq
bW12QG1lbnRhLm5ldD6ISQQwEQIACQUCT8tgaQIdIAAKCRC4ib1QQa1WJUE3AJ0Q
0OJddxo3k3JI2hqq7iYtm2Tt8gCfaJbiOzVALsW4oQefEy0Iw2GQrVKIXgQTEQIA
HgIbAwYLCQgHAwIDFQIDAxYCAQIeAQIXgAUCQlMXcgAKCRC4ib1QQa1WJUAnAKC3
W/GtNsZqd1BZ/voyW+GXk6jkrACg0s18zfKH+UyiqFuqyDNn1meCIACIRgQQEQIA
BgUCQm/q3gAKCRASpTiPCPgMtc31AJ9cBtwzuWCEN5lcwrDA0GUTEG3KQgCfZRH5
P44gGxJsR73r9dSCgK8JQkeIXgQTEQIAHgUCP/QdSwIbAwYLCQgHAwIDFQIDAxYC
AQIeAQIXgAAKCRC4ib1QQa1WJcCjAJ45U6OEixzZ/Ufg6tj0Pvp3VkUjlwCgwULE
tYB75/6alKB70rC+XT17hBCIYQQTEQIAIQIbAwYLCQgHAwIDFQIDAxYCAQIeAQIX
gAUCP//vIwIZAQAKCRC4ib1QQa1WJUtMAJwIou8FXY9i9cbSIngIxNACNpKBoACg
z/EbwJqmbIK4OSNinUC27mf2oqmIRgQQEQIABgUCQo8/HgAKCRB9RTmV80VkIOPW
AJ0VN1TWOHPT4UegRSYcOEx3xWONMwCfZukYTimT9EXO7TgfQq6o6amjzPeIRgQQ
EQIABgUCRjSPAAAKCRBxzq+s7KKK27lRAKCZdM94L2+LDfTh8klsKGax0rF0WQCe
KBYSS+XzP5oTaQTv2dLivyVY53CJARwEEAECAAYFAkY0oloACgkQLtRdZmGgc+kD
Kgf/STEtaj/U4eAzGLhOoSjT4oAeELmbA1Q3jbT0s06zflB6vH7+yE4WeHOH2p/B
k1566r4HitVvsjtBt+5qKid8AXcFcC9GFRDjSSTVIvnm0EGspmPMxMwh5iCMSdFw
sc9vDzTl9sBVlF+mfYq40jxHkGhjiuQ2TVMCsAYCNE5bG5bGn62lorrmePU+sghc
Ak8sUnAGxIPizEVyBUmoMS7BXGhWkdP9548jDgI+2mnYAXKSj/hAf6lYXVPFSsz7
2JUFYhXlKJpIECOio0Z5K35Pcqzahp9410ZvKvE628oJ+r8XquEq/LVRQZ25XxZ5
FI6e9JQwynoHjDRg07dd1OFReYkBHAQQAQIABgUCRjSYUgAKCRDYKEJaB6z56KIQ
B/9ZmppZATmv8//iqf5iyW/MTcU4mnrzYzeSBbXSdj3zoQdd4MZSAd72JSV2OWeQ
PLdODmp8FxxARipSxnjz44DGeKDg+p6zZvyigXDZfJHECziDIFNsPBYtbMNLcJRW
+XPja5h9ki01LUggSxEnWFSehkd7LeLLox2YSvmStt+We3eNBBxjwToskyUNXuP3
gIpEuuuaRhc//bF6Ki4ClQZsk79XyW3S5UMfIBMJhg8GeXcFY9EZM9TWXBTNDliH
EnkzGO6naAGVxgb0NaDyyeZ+WXZUdtpbXJYUPXfkVb/4TDRpN95vBBE/ED7bBaSI
W4mL+CYgSq9LP/EbLN7M/PJZiEYEEBECAAYFAkZGXVIACgkQYdhR2aaCIVNc6wCe
O9aXvO5n21S/d7vwxGHaGdod/kUAnjS2tsurNMCWqij/y9iVGyTF0exViQEcBBAB
AgAGBQJHE5PhAAoJENvv+BIbxlwg9ucIAKUEbMq6DPWSek6NpzEnT6LhQyeByhc3
6dYMiBky5W7PUqGg9xFCG9Nmunm4jl/w39o4CHhfbMkNLxTJVIlPjUcqOEfUlWqW
fy/Nc2h4dHTnOiRJgxzEDJZPSMvOPZRcXv/KpbL+kGLxDrHkNfmkl5nqNIuxpz9h
Ti6GoCBpTebGWqRerdJWDAb18mUz3s0Zft4nrMotLMIg+3QYOGB1tXqy4lUkfN72
g3MDGy3iPuacrQhRUK5zYvpNSup1JDv+CYPdVt3WaDJayQpU+lPmK8vT7ym98nox
K0iCqdKvV1PNBQloxRaEVNeLGRNhr5mfK4WON+BaC4rN5yK+PCFdOmaIRgQTEQIA
BgUCRyPQWAAKCRCLCMMOVLxyYx1ZAKCCt+XI5HQPAZ0JjzIbf387K3dYTgCeITIs
Sz3BfMUJLQvikHuMkL+uQZa0J0p1bGlvIE0uIE1lcmlubyBWaWRhbCA8am1tdkBO
ZXRCU0Qub3JnPoheBBMRAgAeBQI//+7oAhsDBgsJCAcDAgMVAgMDFgIBAh4BAheA
AAoJELiJvVBBrVYlVeIAoNG9TfoegNY1Sr9Z7FzaNfdf4gLDAKCO2La4nZoD2Ryf
fxTOUlBSyCs1pohGBBARAgAGBQJCb+reAAoJEBKlOI8I+Ay1lhsAnRxfoqeML/qq
WWtlJ8LQR3FsU309AJwJ5EKVN6rOG/KtLrQ+CdxqZ2gnJYhGBBARAgAGBQJCjz8e
AAoJEH1FOZXzRWQggkwAnA5HWz+x0L2yXSzI7JsOdcXRytTMAJ4spHtg1ktXWCXQ
ckpF4om10Y4xOIhGBBARAgAGBQJGNI8CAAoJEHHOr6zsoorbmx8AmgL/+c8iBrTd
tbU5f/CKEjb0fX1eAKC53E1OtWeZibRAeAdL2kx36Eb4J4kBHAQQAQIABgUCRjSi
WgAKCRAu1F1mYaBz6UQMB/9wsq/9g6Zz4DS0PkcRNpWGe32yAh6oIiUJUBGcabV/
oT/HILms32K+tbsyX70l6YijLUsrjGesoWdwiIS2qwnowJ7ga5LQ5VmIwXDV3rtQ
N71b6tSWHBUDHypHxdec5Z1IoBuZUobNgeaRBjKZrf+3nYPC3x+FqSgdsQ0losew
wL+nFkN2v/dVz2e+pZJafDDAlLQhpBga3KizZEEYfwMYK3vY2Wloc8T1MznqO1LE
UkWcOC/JHmNz8pnOkDwzrqtPXyv0hEaYSyRP8plv87hFLyBz7uVgki6ycCB3DnaJ
3+pssqFEjr5cDFZ0DPZVkeAINnNPD/3aSXVlW+CraxpviQEcBBABAgAGBQJGNJhS
AAoJENgoQloHrPno5loH/RZojCY2xNu+R9BhvfZqZB15ZikBXJAs6kGhcVi/IrFw
IA/esBmXT5LQuUhz4xMTtxb7Jhjvd4CTRn//dqUmbSLezaan9Jnny+TSc1DZlXeN
ul58fVww8KFAsygiXHcSOeaYf52Dj+Ria9Ea2azimWuR1oZjGOp5S0QhvmsiJv9Z

```
DUPTj3QXzkXVWK06EF1g54+oLI9ikB6K7rwI6lFyBG5DeTBZJwP2d6kEV7ClJ6Ev
jfewDiugZERFpxKBT83I3rzvNbnHgmURU8UaYk9+EX1RNHLnG9U8csIHntya1AMg
MzspXGLEWZUCD/YVnY/czHpmCLSSVISIkgWEJFIoWjKIRgQQEQIABgUCRkZdUgAK
CRBh2FHZpoIhU52jAKDfEE49GWyQ1wlI8RXHhrpH+DAhrACgx6NMA2JFcybqCbJI
DY+dLccAhziJARwEEAECAAYFAkcTk+EACgkQ2+/4EhvGXCAzdAgAt1annK2umdMP
sP3j4P0nm1lvSGwyDh/CBT1cyTQJHrBaaPmTOpheD3aZqkZL8izAW7jIq6YWjrwY
J6Wg0Q9+z/zDmZKa/gVQK6PRmrBOoSOEAtjim5ZW8Df6/xPXOyiUehQPEzJlIxxM
JfopoEXCrRR6ToeeRyXN2kIxs5/hdjAjjDfirIfmlNd1IfbbfLnU+sGzgpguv0ap
Xki6YfNkxiLui7HjSW/XCwqYgSztvdvWPsbyQzDnpBrj2Zxurqek3RT83SNo5x65
8XWFk5R6PzoFZydOTmZC0UqnN0GgtRGK+n8LI/RZAIrn296E+7IS8qNC9wcJ2/TP
TZVkykRq7YhGBBMRAgAGBQJHI9BYAAoJEIsIww5UvHJjFrMAnjmcYcHQd5GWi/dT
556fHKoLuFUiAJ9SVJCi/Xdb9Y+nwEB05nl/OQUDHLQeSnVsaW8gTWVyaW5vIDxq
bW12QE5ldEJTRC5vcmc+iGIEExECACIFAk/LYKwCGwMGCwkIBwMCBhUIAgkKCwQW
AgMBAh4BAheAAAoJELiJvVBBrVYluXYAnRqueXyT6aS1P3dGkoploKEBlxBEAJ4z
zdnaGK3zmTPp5TDtVEkuOmy8NrQeSnVsaW8gTWVyaW5vIDxqdWxpb0BtZXJvaC5u
ZXQ+iGIEExECACIFAlIJllECGwMGCwkIBwMCBhUIAgkKCwQWAgMBAh4BAheAAAoJ
ELiJvVBBrVYlexUAoLeJfIeTAaE4D9+LvWgXmGHPp0vIAKCtk6cr5a3sanyui0hP
K06T5CLt27QfSnVsaW8gTWVyaW5vIDxqbW12QEZyZWVCU0Qub3JnPohiBBMRAgAi
BQJSdpuDAhsDBgsJCAcDAgYVCAIJCgsEFgIDAQIeAQIXgAAKCRC4ib1QQa1WJb6r
AKCY4+cwj5/YK/kNUBJozt1yXbLzFQCaAmBdTftCmqQesYlN6xO/26lrhOu5Ag0E
P/QdVBAIAO4oPOm1y7M4XFaF6WXe3QdTKQTzoh+vdU03d50RU9r2ate6TF9Sg33V
GKC0/Y0LT/YNss4srOvRkEhsqfoGrbHmHcfPl6apFrwNdYvrWzBdBIEVoSAugsv1
vrZEwNmDHYWh3EMFV4EcVoSpeInI7lg6b7ZKm5Xl5hVhhPHrw+aemfCM/A3QNNVs
YQS8xq7aV1gaZ14dKF3ZIrapwk0I9+aulnPrmzSAa3HLyxY5HqZpfEWaMMSRG8iz
pgMVg7k6H7zsEq8P7XPaEnd0yqFEH7Q/zjTwgHtSQKWTgn7GDGe9Q5Lu2ZJKdNsC
+BVYOZlxW8Wut4N1+4wkJBRE/dMyw+sAAwUIANy279Wv3/hwWXRFUgnrnWFC3bPy
ZAfUl1pWf+Osl0/3yvPrzybE57HPUfY+F8ND7FEhS8ftCBRDHdPV9MkSRDjsTuBO
UKUU51TmVuOaitP0PyQjbMcoCTXF7TN0FLGE0Q6m7dARL9W4iAyngyJD+6oNjYqv
5zywD4IPM5zN126/2YwdldtAtjkia2dPJUU8gzgaV50Hv5xgh2B764jQTOIv5bvI
fk7j2BnzeSlM0c9d1AV5r/2/MuxngknFE1z90vt4uyOVAj787wdw7heHlIO7wFYm
D3CpFvULMTziaUpXeSovL0id2yfrhIcOqo1B4P2HD4Iate6rpWZe9ZAtIYCISQQY
EQIACQUCP/QdVAIbDAAKCRC4ib1QQa1WJfLMAJ4koVaauueFS0WmacCmgYsVLYxl
mgCfR6B/doEGKg+jXNlwd4MKBkm6roc=
=Hq2O
-----END PGP PUBLIC KEY BLOCK-----
```

#.3.249. ####### #. ##### <ken@FreeBSD.org>

```
pub  1024D/54C745B5 2000-05-15 Kenneth D. Merry <ken@FreeBSD.org>
    Key fingerprint = D25E EBC5 F17A 9E52 84B4  BF14 9248 F0DA 54C7 45B5
uid                  Kenneth D. Merry <ken@kdm.org>
sub  2048g/89D0F797 2000-05-15

pub  1024R/2FA0A505 1995-10-30 Kenneth D. Merry <ken@plutotech.com>
    Key fingerprint = FD FA 85 85 95 C4 8E E8  98 1A CA 18 56 F0 00 1F
```

```
-----BEGIN PGP PUBLIC KEY BLOCK-----
Version: GnuPG v1.0.6 (FreeBSD)
Comment: For info see http://www.gnupg.org

mQCNAzCUT6IAAAEEAL6dJExgqBvPOEKuRtkeb1b+bcUkMV+TtiT5GPXcYlYeYuDH
```

```
Veh5BK+ib0sULahN2lGdgIWEwcnyGokELvc9ZwWyjgcopWRCoY+VkCzz4YIqtiHy
T8VUw6bIidslytDjG6wAp2zDtAR75uOM0bLDMsoXQ1s6sP0HMRv1TA4voKUFAAUR
tCRLZW5uZXRoIEQuIE1lcnJ5IDxrZW5AcGx1dG90ZWNoLmNvbT6JAJUDBRA5NLf9
G/VMDi+gpQUBAf4sBAC21xtMkZsdR/FoHzg8fppFN623p/ALXJVBEA52W/FPfqVd
4tAJeViU6UgtFBxvu1J7ctXM9O4r+xd040ZTtWVDZSRhssZN3hBGx31El66niUIU
IfJBco0nkfUreuKw3MX6vrZkuNc/WGFaQo96JCsYTt7OSzZQu/vpa3gLH5kThJkB
ogQ5H426EQQAxAaz+YSEAmOES6KLRJW0otN/whsuTPIbksydLGrRUpvGivG9Ohe6
khLnXE0ApknWxb2aqvP5oRHfB2nx0ZPpm1hdrjMgD/574GT4gskyTdRKd9hdCUrc
lcS0WohvsI8si7kKJawa5F0zy08pNOIFstL1YRdQBzfFYHl30aGAXFcAoOnEpqZ6
ffE4E19IexMDmb1KA+s/A/0ctHXLB/5vlUjOpGB7bI3yHHgTT6r1C56WkXQ49SV9
Ad2sN4nrvNKdNBJcN1oAvPh49WBWcSAwTTpub87rl5B8vQEoUHOBWQMUrGCU3/yD
KopmHBvtROsP/3KGiCfrteWCdy6aonQLv4TXOeqYMstbU0MjNBVgmAItoxqz1237
CgQAlO/5jMCLdxricI+1f7Gd0zwbxHe1JUV7kjLqMx1JZ75LlxuIiQbJgMpWVNXu
j0O8df5mbhh1+G4K9O/p+Cg19+r5ghc8Ms0YOEkYRlKp0be8uzrCu7qItGfLKMsP
t1eU2RJ5YPkD0bOjcVxlFQmXkQ791jncpOdrz2O1qgMLpr+0Hktlbm5ldGggRC4g
TWVycnkgPGtlbkBrZG0ub3JnPohWBBMRAgAWBQI5H426BAsKBAMDFQMCAxYCAQIX
gAAKCRCSSPDaVMdFtRS5AJ49YIU1IAJl2cs1g5gDgXPoY/RdsACffJZMBGaXpcfm
ZpRRIAtzq+Vv5Yi0Iktlbm5ldGggRC4gTWVycnkgPGtlbkBGcmVlQlNELm9yZz6I
VwQTEQIAFwUCPE+i4AULBwoDBAMVAwIDFgIBAheAAAoJEJJI8NpUx0W1RBgAn01T
zuWhCWOShHSfKM+sXcD1YrwPAJ4jr1tE0c1rZ1Lnz5YYZefpSnt2mLkCDQQ5H451
EAgA0k1+aZvnxXw7WBcuEcT8VRBUfdYSrXVEi8R7xjKrw06U92cDSkqdA16rImto
u0SSTFTnUXXHLdAuf2nsHplrzjEAgrMUWTtRTtaPKrtCwWE9Tk6lSxOO3+HA3mGn
I3Hl1KgTErIbqIAIhftJXpW63Xt1CZtJ5fOKCyNAL4obe+gkmsyNTPwYw1iEVG1N
exIdkm4Rr8TWohJ/b0ql3rEv9y/nKRj23OYGDGKKGY03svz5Q/TB1CdQdlfXhtEN
Uz674NimuiP0NyBp0Un+hPnr9IuoEILuQhAYOnji3G1OVEQCBFONGT6CLugoPrgQ
0/KeCgIxB59TVkLm41yukcukzwAEDQf9EpA2dTA4k5rr451jRPbR1a19knOAz7Z9
J0tWWbySXGw1ZMLMf7BA7bnnIqDeuKLkxIwc4UGQqiXmmKbbdy0pYPQSC6dxIsFE
8vnL7RLZKhTLi6bFPj6Wspik0H1GnmvRwlaJ+Fn8g7pG6Pi1B497dTmZU3TX8s11
XT09jftPjHLeziCBXu4OE/a0Gqc59r0A0bG94RbaW1rVmnX9KuvMpv9Wfx1AN2eB
jrfpDPoMd8JU5Fn8KATvLlXPkSqQ+iQxOvYs6iXhoDrugPuo5bEF6sJBc/iC7ZmR
kuy9zUh6K1uAYJoZferxiaglJH+pyrkBBDLjj3Akw5pSmJesekGwsohGBBgRAgAG
BQI5H451AAoJEJJI8NpUx0W1UJMAoIrd17bhiZx3eYtAgi+1IwaTx8QeAJ4plmqJ
sGDiYyJDVnPYxZcEN0h06w==
=CRmh
-----END PGP PUBLIC KEY BLOCK-----
```

#.3.250. #### ###### <markm@FreeBSD.org>

```
pub   1024R/8A13A2CD 1995-08-08
    Key fingerprint = 80 36 6E 40 83 D6 8A 36  BC 06 EA 0E 7A F2 CE CE
uid                  Mark Murray <mark@grondar.org>
uid                  Mark Murray <markm@iafrica.com>
uid                  Mark Murray <mark@grondar.za>
uid                  Mark Murray <markm@freebsd.org>

pub   1024D/FB57D793 2000-01-20
    Key fingerprint = 3FB6 3D12 0CF0 611F 0441  CD18 CD0B 8A35 FB57 D793
uid                  Mark R V Murray <mark@grondar.org>
uid                  Mark R V Murray <mark@grondar.za>
uid                  Mark R V Murray <markm@uunet.co.za>
uid                  Mark R V Murray <markm@freebsd.org>
sub   2048g/EB82BBFC 2000-01-20
```

-----BEGIN PGP PUBLIC KEY BLOCK-----
Comment: GPGTools -- http://gpgtools.org

mQCNAzAnooMAAAEEAL42eeVYmSJ1QFIMHt1bTSEFafxsszSr3p3YcG783VDEKVzC
AyJudxWChoEWnZDwdzBCzq8NtY9I5ko4xVTmDtLlouYG/ctK2ORPxRWN9qjr9n14
/+0Uwgf2lK6xHrmVDwWfNSG14+EU8V+TLaDqvI9NsnIiKyk5N958vKOKE6LNAAUR
tB9NYXJrIE11cnJheSA8bWFya21AaWFmcmljYS5jb20+iQCVAwUQNjhn6t58vKOK
E6LNAQEKBQP+MydNxqRtGDOy7yNXrLf4oOqE5iDh0RuLWtHkx6VoAYPDsVr6sBn3
RlqlVEZcOJmx0jTBWC5NL6BbE87aBnAJsZxqLjf6rsJd9cv+3YMuJmDaAHKsfeCk
XTyEB40EJ8zQqx4kXIzNzNvqZbHm4rktD/Xq5qFvBV4azhaSgEmac/GJAJUDBRAy
Pm9G3tqU4mxLVx8BAVsmBACyUNku7Ht7MfiQjz0TfTRcScJVTGMn87r/p7qUPvKg
ce3sVjQF11LJytISolyTHJpnh/VFuIPsW66wdENwUyzWGf4zOd+Orj4tVM9SsjOk
RnkWAdChHbzunNm2FsjnAJIieh4PhGi0jj8AaFmgGcRQvX4oSrCBVn4LUZg0pzUg
/YkAlQMFEDJC2TH7wj+NsTMUOQEBZfgD/jXtaKOSFt8FVHGx8g1p1OSFwsbmARpG
yf3UxOjs5mMfE9OijTeRJPXzzmIvQ7D+LyGHTgVLU+kLM68yqS1KjriDOmTg7iHu
b7Q2ekI65q+z3F9qi2qOPRcON/20pS9iVlJfWdZUGwQW+y28XZM0S0ER3YVVl+un
qlPNqCvsIWNPiQCVAwUQNPzbyl2XsiiA35GBAQEFEAP8DuUzwdU92CADfm/xfOCH
hpt8JefCevmO0UhkxBdl8YFXBkuOkkmZS8otKggLSpmvzVmQZ/elkE1s+V/YQcbZ
SHkWLdGBiB6I84y5zka0Xgwl65CO0Bj/8NVLkJtF2nQRDRLIW69HQSaF0ftmmcm3
yKzGDCwSab0BBm7NFoyuT6KJAJUDBRA1iehuVN1fojxmJGcBAT7EA/0SdeEX0PDG
N7H7O0N9p3qJ8bNqwhT1uHiYOvATPkfGwUBjx8wt1GXena1Yn0tsnUPDrPhUg9Z5
/NPaLyMFAVlRQ3ZHoI26Ng79w+BvU7npPuFm/Bwtw0lHPkMksFvU7rj8NmjqDoTU
eKIWkD3+wD1898Q0Q7fBzWo99agUQCf9cokBFQMFEDWJ9TdFnRLf4P0liQEBtsIH
+QEZqb6RKGtgyb5AH41421BKXS1NWnIevFtpQk+wRHI7VpU+Pi4d6+4RqnzDhodN
JooF/8YN8cp8K2qvRo3f9TrIiwBl+yhpzDR8UiyTczSN+z7K5Sif/vy2fQyzXe03
eN1xTlN1Q/CwhFiTsab5CC6XwrRqMIOQC9uyxA2+DuRLbdss/v8M2Q5ovSHKFa/M
7OZ2yta08Sv1P3O9UnzvxSoGNyEAH5ptVqTa9Bvzz7+nSDo7j5AWxJKxf8Z+TZkh
ucfh/EKNKurzAhh+7Q0BTiAAvvdKrKcp39fMhsM4rb1v785wSWLhK4QdO3ayJS2O
G7qBT7AoJv3RNBFrnsh1ZKqIPwMFEDWOv5TzJPHi9dS+JRECzGsAn0GVbtxxQKmO
bv/yGlA6GLdqUHDxAKCeqyxMHGe2waDE6Ooeor78LZZTrIkAlQMFEDWO+C+wsXGD
TboQkQEBxgwD/19+BvAtiFNR+1IBPicm3a1gV0DNpqUDVSGpj0sXTmWqXZAfATgO
ysjx+czI691h/OSUfzES6tGflz9Z2iEEOi/Md4o4h/wZL+qgoTsz1eZ3WCrIn+Qn
BExAmMIgO1Mbn01Sl0YHfW4Su/y1KY/L+XSwubEpm1Guz+Y4kbPtTW6GiQCVAwUQ
NY75m6RQkCwJ0+ZNAQH5RgQA3ze7NVBaXQKAi3cqbbuN5jg1ReFTqlnnOnnnnOcR
rnvqEQakXsKn6td6r9/G3iF1DhcNQxQHqApV3149ZG2A+PiGQERzBZi8a8aQI1ZT
bLar+x6n5XZIB8mSvMvIdxAvavofoQAFAT77khMgfg1xiKk8FC/MSXTWoiFaK1en
f9WJAJUDBRA1jvoT8uVlTOYOKm0BAZSwA/wNr2BClIbCWD+otFHnh5UDeZ0hXnhT
bC42hyJM0omEiqjjgqi6irH950ts8FpQE9PAIoNp3DRL3epbAK5naS/6yTjKeWAR
3aeI51HPNaqNAnwO13UQzNE0C0ERtWDEVbZ98ncmxqfzI0sFbXlF0bHfiC/auyho
whX0cdPJtFR3Q4hGBBARAgAGBQI57zufAAoJEF15IuRxooxze40An1sz2GJLT5lB
s8NUfFnZjZKpWDeBAJ41o+ILv4YX+EF0gPgRrVXoCmPLXohGBBARAgAGBQI57zwZ
AAoJEF1SHIzmsVAWLAgAni5Fo0+bMDyVJJuGuGwFQfLHsPenAJ9pTzl6lUSGPB/W
+LLKtTdihQbu4ohGBBARAgAGBQI68vLhAAoJEGXWEgwWF3CHGEcAnRxMlB9zmmQm
5mBqmLT5LzqCQF86AKDrom4JswVsBzGT/QemVgdVNJd8OYhGBBARAgAGBQJM4DHh
AAoJEM0LijX7V9eTukgAoL2Wz1Mj6bwkpplnD/+qz99dfeQrAKC+VfRCK8qnP6m5
wYR7DYGce0ZpGokAlQMFEDI9H4fefLyjihOizQEBefoEAIPa6s3WJvjl/zTDcFjV
EKgQwDkqtpF6KraBfY0iuHH3mBZjGOa0DA2HNjO06QfH8bAiNEecRVNMK+Tuub8l
4AFxu83SOdol5XGgixgEQ1giT8/jt+Zc6ZQrxJL/exTniH95xe5sckG8TlozslbY
2sLH+TpbJEfICtOHIsdQwJQ+tB1NYXJrIE11cnJheSA8bWFya0Bncm9uZGFyLnph
PokAlQMFEDY4Z8refLyjihOizQEB3hAD/A/kgIbsofkdajIB1PgYae2LeYalG7Fm
WmyjHrGmdy5DfKue6lQebCvBxtSScdJ+fXufNXY++VsMeFxvJUSt3GKRzNzT9iUa
WY3k/L7+FHNxKntRd1Cf2waDZIuSk1V8cbQYbcbqUBzJVoym4junWtLA+8Uyrakd

EvmH+x6undZxiQCVAwUQMj5tK97alOJsS1cfAQGAuQQAhqPaTKvjh9tvdmWGYc2P
C0VHDvqIQZzbcnCa2OuKoAFdKGttcSV+zrddymNE9zdpO4Wz12yxM926y4AZ2WLy
fHwM5H4ZLn7oS9IjiZmloXgppu8zMoCwHy9ecpVQGzcqwMvXkYmTPTescuxj5yXx
Jq07Ix8bACwgKI6s6H1BGq+JAJUDBRAyQtgA+8I/jbEzFDkBAbSDA/9b/aEUMk5h
LlDP/u62Jho6RdKECR+NbCvMY0d6lIFLaedSaoghEZHPz8uTVFsQq//X+T07Hf2+
DoTlaQN+XE+CBzXP/1Mi18XghEtIbRh4eIXHcQLhQmGrONNU2ab5NikNDmXs/kVA
H2r/d82yznoVWgp8fvyrF/JC8NMV+45ln4kAlQMFEDWO+DCwsXGDTboQkQEBDuYD
/1jkRXiHz//EpZscFHTzfKi1CRTIQ/Zn7q8G9HwPIhSRPmIamOmF9HOFZuF6Fgfw
6H12SH0/gsNha0re6kVF5QfYeMG5BGb4c1j1QaSZjIoTCP1V0t7VFCFXlTuSG1zq
ZW8cTPmTuMeJ+z+fNgg3e8Fwd9p2PgvD5ZdKtMXCKlMPiEYEEBECAAYFAjnvO5kA
CgkQXXki5HGijHMR0ACeInlPe0BCgl2BKQkzrg2Jscx4Lk8AnRWVdcg5AN8oeyCg
gkBg1RBQJ/wXiEYEEBECAAYFAjnvPB8ACgkQXVIcjOaxUBaUOwCeMCHaCm5yZtv3
oEINilKU4+p7rfUAn2HTuBMYeyIoh20BJhYEdc/ngJWHiEYEEBECAAYFAkzgMeEA
CgkQzQuKNftX15OF0QCgtcyPaQk28CK0yYqX8Jev607Fq9kAnjay5K0QFkEZAz/w
5MXxODNqEe54iQCVAwUQMj5bUd58vKOKE6LNAQEZXAP+MOIqGp4kp3XtrP/w3f+U
QFITatZn6M92awlvdjpYCbCpQP5SQj8ZLFNjKKffNOsgk1o2vyHl7ZUFvagrx1E7
os8ab+q+c4F2o9yevODcdUaLK0AthxD1lum4hRX4hHiLMzNqLs2RIn4n/GRPvwh/
Q4WksHqqQEj5VAPb6EUNYV60H01hcmsgTXVycmF5IDxtYXJrbUBmcmVlYnNkLm9y
Zz6JAJUDBRA2OGfa3ny8o4oTos0BAZTkBACArRD15+VLDl8x96KZnpOtGcd5UNjx
XkVqm2w0duTnRRS4bf0N0aqfbBCfLKAWdih1ZgBzcqKnMqoylbLbvSz4Qlyu6biH
ISkEf+coDBH+lMR+Kv/PXzURo797iXSCgLa8i2VjUDVruyNy81A/IupigdwRSZdB
3cdRZ74uJo5cw4kAlQMFEDI+bwLe2pTibEtXHwEBZl8EAILA5Evbpd3whQhecXsa
aboby62Sb1oYRYsRGBlAJoHRcfoq65GxeaUhIDHVuxCDqNgVUfFOXVxv2EnOoZPC
v288E5vGqUqPVNSkGjzYBGQB+sCrVBwq7awHw4gJLVFjraMuaS+JHFlnlcDOQZ71
5qs3NlImcq1KCnn9zsOobJiViQCVAwUQMkLZH/vCP42xMxQ5AQHMAAQAjdTmAKCj
4Te1ut6gMKyrkXT5xp/DoAwmSqBmtPaejGJw90frwp/vWZ9YcRh/aAApaNKC7D7F
V0wlV8q+XHP5oNma7P5Rg5DIZz0LeD0tiznkt2+VXUztIpGnSVq+/MdfOerCRT96
NnfP8eKRP06fxquI2ZOjjqN2c7+t8W31ixuJAJUDBRA1jhXNUrX7ekD4e2UBATyQ
BACWCCQvluQURCsmO+e8TclawDECBYbD1rjMYGrKAFw/jczl6KvzChkhqnhhmODb
8NGbp1yF6Ekxcpy3NbpAAj7mAtrteI24zwJQeTMf2ScaETX8YbJIy3/ARL4jHL9X
CNsatuaRsvbtcInoFCdLuAfVdwQKZNcw3ngmu7OU2WIg54kAlQMFEDWO+DCwsXGD
TboQkQEB350EAJzoKQu7MJ7J58OO0/2W0/nXfO/8zAfYckmsqn+0CKr09wyRFLSD
dDoxvUbGGLV2vf3NGu7SU81Vj6Rag0Nm15z99sTaS96tPzkvKO3/UROfW9HYDwYO
RnebOR/7APxEi8C4CcokB5VbBUavbDVVQge2nXcUFiybXs1xuQWnJH2NiQCVAwUQ
NY75m6RQkCwJ0+ZNAQGWnAQAtdkvdbw5J6M4El2Z1oZiEcY3SYpk1OMfiksbDEzg
ocUQv6t3D9kc0Eb0YwyVkBNKht37E2NvCedyU11iic0GHR3MPrlyZqCC/xNJ17/u
ENORY881F0Py1qR3SqRTNVPA4mMlaQuJbMWlxMNjN553TXTkegrNYkYrCedDreE8
R+SJAJUDBRA1jvoT8uVlTOYOKm0BARW8A/9mkiOLDOrSnlUTeynTz6Gnw4rTOguh
s8Ywk96h+1mYy1HkGRBYd5uGp+1TjLEeZF2Dvl7H48kwFRfYHob7ZRTzLiqo0ezg
dAl5dwi2k7q8swfWMD20tonQ08wcxyOkuwAD1ckfjAf9L78vIMaFqdGDzHpDWwww
dpryOMYibjdI/YkAlQMFEDfU2mplYKmsNPn51QEB/uoD/1dvrDswZFdDmCyONT/v
S6T0w0VcFDosacyL5A1VHUHJhEfuWzziAXitbkT2Kdo9pmwOtNNpBBAkn2sFhb2T
oapZtLKbXnwXPtiVTMTbFGIQoP4ERf4lO08LKnApYYVpMYFOcOtExX8qY9zwSIqt
0HuG14oUgJIVfw0hh5PRxr+1iEUEEBECAAYFAjnvO58ACgkQXXki5HGijHP9jQCb
BOHK52kRk8Puf5LdqHSLd0zCAGUAlAlkZ4X5eM9Oh9ISo1liFSKlpZmIRgQQEQIA
BgUCOe88HwAKCRBdUhyM5rFQFlqaAJ9AqK1Z12b2LNmHSuZ1EL7ey2NrNACfS0F1
icIY93WR34/MBtX2e5n/+QmIRgQQEQIABgUCOfC1mAAKCRAj54bpvu2UbhBcAJ9b
I9+apDmxEkIZEbRWYFLoD2xJ5QCdECaOBLtNGs6zkzSu+FWoWsVz6faIRgQQEQIA
BgUCTOAx4QAKCRDNC4o1+1fXkxjMAJwKvgGyy4hqxRm0OonTvzHG5Lc8PQCgzo/N
f6ySzC+YkJTpTXaijonCBmaJAJUDBRAyPR+13ny8o4oTos0BAV9GA/4/ES75Ucxd
m2mV9tMPs6MBSqN6l+/657w1pz41i5YB7/PSVSwAXvtce7LeXW75RkaPLkWPk4vb
55FXDyW2RUe6pM2e6/h/BwvwcK4vFonj/9io42spr16+yZ2DdRVxZI5E3yXtHSDv
Yky3QnqKAuRON0kwQMStXHRSHeakq/zECrQeTWFyayBNdXJyYXkgPG1hcmtAZ3Jv

```
bmRhci5vcmc+iQCVAwUTTOAt/d58vKOKE6LNAQGEiAQAsblef/8HdAF9IcuV6BC4
sticUuQnuTajRNTZrS3uD0If4pRz6nY0tpDbIlWilwk3cwnGJQN95ZxB7z6shEAM
epGsZMNq8LSxIV1C+DQHn6Egn5dcCrqpU/r/XKjtL/zSbrwjyLPZlhdO9+qRgUgQ
//TVkIZxT2BpOyRypdByGSCIRgQQEQIABgUCTOAx4QAKCRDNC4o1+1fXk/Q4AKCI
cfP9nV/M76XmlTrn01C7kg35FgCeJXmP3dVbbpqn1GnMHPTwwG/78JuZAaIEOIbc
gxEEAMNiQ8uZSkGGq/Nsd1W44JH5NUcI14Tc051s1Yh5SBw1rDc1of2s05C3Rj0V
azaz2DAtncw6Uio/n/desRohD9Fsrr/PDPWIQRMm2Vki+cRynaeFjSX5NVG2cKzO
NHP8/tTJwsEggYdUG1vbjA8dIqs/MXQ9ntDl9bCwwNmZ/Y1XAKDlOw+unEJCXdjF
vnWgGhqJ7zpgsQP8Dg6tV5pO5Uh1XkgN70mid/W7tEpH7FKj0BSuywAbnx1gp2m7
rYXPRsOZpDiXwq0eoeux1HYylfmIdAmJ7TFIUQx5S75fcfe9MO2ZFPBCf6voh3aN
aHCmv7NdCtKs4SXlnXV4hbCLZqT6Tyf7H1xdT+u1c49NuTZ0d9HBweGiwGkEALlj
eIpp2X0XHOWCMk59oYSO0L9vaAbc/+lNJU+ukxsoDvPFanTh18pYUScdyM47Og/3
ioTKHQ5FJn44DRKj/UMdGntJwtJwzCn2JyAbP1XEQAgWaHWH/F96KBNhQ0yO7Vy8
aqMNRPX3/PYgU4GNm3Knisr3wnR4DjY1JNHD6LqXtCJNYXJrIFIgViBNdXJyYXkg
PG1hcmtAZ3JvbmRhci5vcmc+iEYEExECAAYFAj4zxCEACgkQyIakK9Wy8PutfwCd
EfRLsSy5+5MNbNRR/NRaHe6SPZAAoICu+57VQzc4835PTi49KcbCD/kviEYEExEC
AAYFAkErvjsACgkQFRKuUnJ3cX+mvgCfUrOLIGM/s15yqQp7q7zCiguXhzgAn1b0
17o4m9R22GJZo2Cg3Qv1pi6ziGAEExECACACGwMCHgECF4ACGQEFCwcDAgEDFQID
AxYCAQUCPi6iiAAKCRDNC4o1+1fXk7YNAKCEzMc67ZQl0DwapJHzxJwNvBavLACd
EVke5frHRQQ+A3SiPnRpEmYgPX6InAQQAQIABgUCTOA3mwAKCRDefLyjihOizY2E
A/4jP73urXAPXNB3voxf/CCf5JsZRBmum9RCphVqNbehe1h3Ytlq0r/vcNV7E4I/
KT0YmSfBaDBZgkjGF+VGbF4bnD+pBPAzQe34D4EeiFwGJdANqDP/8hPlJnXVplu4
0HbhaZHDNIVc8TZQ47CnSC8Tp04UDDeQ81YfdQYqIQsuKLQhTWFyayBSIFYgTXVy
cmF5IDxtYXJrQGdyb25kYXIuemE+iFUEExECABUFAjiG3IMDCwoDAxUDAgMWAgEC
F4AACgkQzQuKNftX15NNCgCfQruwaWbSKGFLjgRyVeIWZ/2HcusAni/c5q0E9gIn
bjqqJKQl83GPKyoviEYEEBECAAYFAjnvO7MACgkQXXki5HGijHO0PQCghUk2vkls
JEWfr1r80NKDIIAD7oAAmQGFisfre6hxDLKfRgQ6vE3ZsPlpiEYEEBECAAYFAjnv
PEAACgkQXVIcjOaxUBanJQCg28AMa2zYvJQ6bDUmE8ojDO64l90AmwWQXdZGUOcm
mkRKJMLOO1lcnl8hiEYEExECAAYFAj4zvT4ACgkQyIakK9Wy8Pu9swCgm0qJLhIC
kADO4Ljpn/iKAKfEyEkAn3ddOlzhl6YC3mA8UuJmkIlSbAQuiEYEExECAAYFAkEr
vj8ACgkQFRKuUnJ3cX/aYwCfbBO2vVaI/OblvTIOLRpo6cvl5FYAnROqeKgT2R27
z+mJD5lUi74XiqDRiFoEExECABoCF4AFCwcDAgEDFQIDAxYCAQIeAQUCOIbchAAK
CRDNC4o1+1fXk6/nAJ4/b27LvcFR6Co2IGYSc1+HZQuKywCeKvUURzIbOOHlB9fZ
dAVw4iIYhB2InAQQAQIABgUCTOA3mwAKCRDefLyjihOizYrPA/97jtiTFbux7owW
MftOc7xMK7S93mH9JUNc5Db6Mkng8wOtcw1rW+JZ2Sk656ReNGbark/JjVhbBYo1
cvJ2KB2xUUtxagBC+mE0YQpXFfiorjwBblMbc6poljGi1MwE8w0nAB8RBPaoWZvA
sGnmc/d9UFEW9JzLwNpqBwAFBCrUS7QjTWFyayBSIFYgTXVycmF5IDxtYXJrbUB1
dW5ldC5jby56YT6IVQQTEQIAFQUCOIbdygMLCgMDFQMCAxYCAQIXgAAKCRDNC4o1
+1fXk1SvAJ9yKFLK5enwZPUtkVk6EMnTX4Y3xgCeMwfdL4aCZ33fRFVwWiPnQ8EX
9s2IRgQQEQIABgUCOe87uQAKCRBdeSLkcaKMc9QxAJ0doVtIkISagti+AMzrETDv
xDqq5gCcD4QZvZCuRRKFDtJioDQt9DHOtFGIRgQQEQIABgUCOe88RQAKCRBdUhyM
5rFQFj2oAJ9NfiOOfThlssGK0zuC3Arol8rJWACbBWpyahtI3WwjdFqpK5YCG++2
nwaIRgQTEQIABgUCPjPEIQAKCRDIhqQr1bLw+xxRAJ9I7ietTMoMJDIsivkFO96x
d9C6fQCg1JUzeAg0tv/1vat8m1KcfPnqSLyIRgQTEQIABgUCQSu+PwAKCRAVEq5S
cndxf6nkAKCdcQZ/aAjALByUXdRgc0ZTpMCm+gCeOMxrx+TOSNwDZja7D4els3nK
pluInAQQAQIABgUCTOA3mwAKCRDefLyjihOizWmRBACN1MLB1INghAQYSHbM2eR/
nTQqGmGE88IZ2ZEk36WrqePl7oAxCESZlqMai24PdIeBBsTk8H1+4/QGTvwoO/bu
wtCFgok1PwgCgMEeeW6Ni7y8d/mFYcKtCSDXiTqay1/4lfip2yLv896HdjPg8d3k
TRAHYtt6BTLHdxduYVp6t7QjTWFyayBSIFYgTXVycmF5IDxtYXJrbUBmcmVlYnNk
Lm9yZz6IVQQTEQIAFQUCOIbd6AMLCgMDFQMCAxYCAQIXgAAKCRDNC4o1+1fXkwDx
AJ9uj5lUvh7FHqZKLr6HmPWUl+5aVwCglzTdjXlCesnWSjXYudxvAd3KVEeIRgQQ
EQIABgUCOe87uQAKCRBdeSLkcaKMc0JuAJoDvd5BTVT0nQTVEJy3PqPk9T0H8ACg
9jdTgL+QYVbQ42L2ka2i6wXIu/WIRgQQEQIABgUCOe88RQAKCRBdUhyM5rFQFmpP
```

```
AKC6ixQArRZ2Xf5fNuK7XLF3tu6pzQCfZoxELRsEQWMmetpGIFSXF0CY04SIRgQQ
EQIABgUCOfC1wQAKCRAj54bpvu2UbqcaAKC/QtddenxsVy7nKv6PwhdrTbh7MACc
CV9/FNWeMNmavp88szvueq/cBnOIRgQTEQIABgUCPjPEHQAKCRDIhqQr1bLw+3/C
AKC/tBskyhMXb+PRrVewrv+hFJ27HgCfSP9BzL504mZF8CP+nfMLeU1xuN6IRgQT
EQIABgUCQSu+PwAKCRAVEq5Scndxf+nBAJ4pA7skADbcpm1fSJvs9XnhtfUNFQCf
S3jxETNuSBoONV2pbVza/A0B8FOIWgQTEQIAGgIXgAIeAQULBwMCAQMVAgMDFgIB
BQI4ht3qAAoJEM0LijX7V9eTKvMAnilP0C6REat/2gdhIoBfl8DHq2MNAKCRY2h3
nh3zimCy/YUphYmEeC4m+4icBBABAgAGBQJM4DebAAoJEN58vKOKE6LNx7gD/Rzs
YSNznYjQ47BCMZVnk1rciC7/KpqvyaEAIn0b2ZEciYh2GCsB9xQeTf6Sp0/AUbSM
bELQV5Etd6BkU3JkAD6KvmVr7GSJhWSPk/dxxUEZBAVhTd5bCgbPcn8u9UfTnsVa
s1RFZVNI2dIbmHbqE0i7UDs624wRpNMrdbzudw3RuQINBDiG3QsQCACj2Ev3erjr
QypqIA81vOrXsTCe8d15Qyz8blZyZaq9qglo5/1asr5DT/wzsnZFleRe9e3GUO5B
Gt+u6H1IAACw1VF2ErKpw5FRl6gBRQqgvT1ZIfUfTclZUD/V0gW4R2wQpPfnMWXM
cUUPHXBJT/yUTuFwmoiZdmwtO7iOZ/vtF1iXxRfrbL2f6nXv8YKLfe/TL0XBhwpJ
g78HdL5NXj0wP0bKBjVUUieHRqkkBPDXpKLcikdo4zExJHuPtIa4IYhLdffBO4wT
S0jNkTtsdRrY2PT95UU0cpX6e5s40WwJcsBJ5A75hpSCVXc2+bQ672Z6dxFqSPzZ
ru1Wikq+r6UTAAMFB/0daFBKZGNEShCgy6B37erDt8jCJ1j9fS535DaY4IeHK6JC
VUITwYb/t9bs5F0mY5TnhNVO6iOPspx4Zc/NC7vpVRO/52EmyMGfLKk40IoIVZ3d
PulKc9iJ1idjrJNz4fWMuPbCXh2V9sFKuzNVC6NqvVOd93aGIULKD84NI4dmXSaw
oMrbGycEpkIUX+pu1N+60fQ7IpxcpTvTK0PP+lrG5JeATlmQoLdBoNndfugX3nm2
dg/ytX+JTduzpYxudTF98X/6fw02tTLP51vuLomP0yG1kmA8fZGX/5fCCln7lKWM
oLy32vvIosM62KaaQ9JFY/xS+JUFRQ4lPveQf/XuiEYEGBECAAYFAjiG3QsACgkQ
zQuKNftX15NeVgCgyZv3DnVznCNGiIWo4qTRdHmrTYIAn1268JzC/rMtId1PiOBS
rw2zuBrj
=y5RG
-----END PGP PUBLIC KEY BLOCK-----
```

#.3.251. #### ##### <dinoex@FreeBSD.org>

```
pub  1024R/331CDA5D 1995-06-04 Dirk Meyer <dinoex@FreeBSD.org>
    Key fingerprint = 44 16 EC 0A D3 3A 4F 28  8A 8A 47 93 F1 CF 2F 12
uid                  Dirk Meyer <dirk.meyer@dinoex.sub.org>
uid                  Dirk Meyer <dirk.meyer@guug.de>
```

```
-----BEGIN PGP PUBLIC KEY BLOCK-----
Version: GnuPG v1.0.6 (FreeBSD)
Comment: For info see http://www.gnupg.org

mQCNAy/SKTUAAAEEALT9vGQnDIzghnYdH5u7zeRqZPXH+2Wbq0q1FD334xciOQMh
S6DtELkvVzA4x1PoTvDminXVoPQHtNKs4iMSM6uT5c9JxmdTlfrTfN0JeNi8Jz0E
f0NxJk05cjhBKACGrD/AMvnQetUhmbSH3ss/XXfq4kVb+an+0eUVKCUzHNpdAAUT
tCZEaXJrIE1leWVyIDxkaXJrLm1leWVyQGRpbm9leC5zdWIub3JnPokBFQMFEzTv
E1PcieqTvCHCLQEBDvwH+wWxG5ANk42zjlbZGJ7QqgbfB8t5O5VzlJ4TVL1HWZXv
AbLNOYeCxRJqQoJcrEjuWM5T6G+NFZuvjV3+aByNuASc0a97rdu3qfMcQFnyhPbw
ljmQjXg8I7szw0KtWahx32WaSZxZRWs7EBZkOkZmR4u53zLWUUz3+bmADsYHjtiS
j1zssOyujYaViTrR0xZ3jY3KXEg5LRGI87mzZvzB1HQw9T5/OEGjearU7O/nCsbC
4CbexSHGEKnk8WVOfIq7J0wS74/vjxvAJnIXiEd9hAVCFIFQOjWFduKku1FDTBWk
XfayxciiQeOZEOk02r09LoEGO9rX9u30P3r5j/+C2DyJAJUDBRM0t7aVH8NrVijL
5/UBAbxiBADKfom5wJ/8VphpWalKc3iPVLo3cmehaD0kvdtmhn88bQ9EG4TwL5FH
ceN+yyoEUp8jCDp/eiBbMy4MgZPF9yqUxSSn+9dE1a9Q4GnWDSW7S1eiIWUpPwaA
kGMF0XrWkl5SADudf154fGdKZ6R2wFd/pjPmZ9WcjuGeb4D0Q+/I/YkAlQIFEDSz
```

```
rDMZnmx2bOkyOQEBx9kEALJ4xJRPH3F5DmrmTTUdkuRGcaf/jZh20Uzh4c89rVFi
fafcDn7iZG6uw53Ybla8rgb5w7VIx6T7rvOTAip8F2v0FbghoA+lRARyWiLokLtC
XpiuSJaEx0NehfvGuNxNmSLd/h3Ky0ekoyo6QJlNvKh79Zv/GmZYc3hwGZb3tFJj
iQEVAwUSNLNeSgnccDk5839dAQEUrAf9GWjBbmdXaFjbQkvn6EAUv3FzrYXfB8in
LQhWTydTdEc/yDt6b9aU/mihtvGc+M0+r6aQypbFaUTmj09d871quFU3McwfUxh6
TsrH0nJbToru5YBlnWBlK7A20etMJl+AfQuFiFPGeKKh9FS4oAMVfMFwOiLgobZr
zv2buYv7w+MSHXwEYDcVN+8ohe25WinOZVoZHx7T0UeRftEfvkKPhf8PR6bWQivn
24P/ZXKGP/7C5zJPt6lligTAHZAVms9Tj3+iDWKbcbHYQ/Ct4+qws5aGszHHtRVL
t4QPr8kSvvW/LKrz4P2Z8eAXgAeOdHf9r1y6TnLmmRWWSE9sf13/FYkAogMFEjSz
XjqRXk4s2wiTCQEB3w4EZjgibaU+pTKDNeiwQyTZZ/VcMUaNbNEFvDlbbaTx+Cgo
fxKO3cueJHKLGs2pyq0MioXFJbzoKI2gloQ+ay/f8OWU8gvSW9dhPcf03eBVEZQ+
asapi81zI+IigVa/Us0H3rNOScC5nd+iyjQAjXA+wwbbTblxvZiBLe+2aUSruhqX
no+F1OLaSYBCpCQMUIkBFQMFEDSqOAC+po5/hTEyfwEBNQgH/jF7wbWP781ByIsX
n0xNdMuXZ2E81Nvt4vfnHAWELXhCyG3CL3iYwFwlk0ZC2evO+niZxIwVHJVtS8Dy
OFfKCr38ElCrIvv0B5kLvpeY9DLicM+Hrhk3viUJj0p074qxC4owUiMdGT+Q5/qr
8IM3MACq2KDFfcVnEI2FqDZnygkAQF/7iA3OQanb6BXKWAalgtmDbB0GZ+6rs+Wg
RplysITEhUOUo5RMyNEzD43dVNoE8SEk1UBwr4K8W/RcscfoZNukAq+KjHXQ+933
W0O8SrAbqaYhCNGS/oUvui8YZjG4N2MCaJjVYCatY2kIVcuGqzZzu1HiE+GyJ5L9
hgFLyhyJARUDBRA0sPB+nnPrCk1Y7lEBAZprB/98cyhTMyelbeDgpp3b5/W1Y72t
c5aP5rCslih7iu+P69SLgxPoJ0hw2Ur9PpCkDWK0N6UQluVwAMtNEImaAEa8CbLN
bJnXqV0n763xC+VnGEqVkub/vHQpcahliJxx5PoWSmOOwvH0kbZZkgnnJRnB+BCz
aKvj1A4dDxijX5drHLRWl2kV3pbpotfXXiN/IRZd8hIb0axrEjh7P7M49DVdRLKG
lfe/U+HgsHDcOD86X3yOxtOcf04Fij6+Z4FQ09gei7vhVet/8KFLMaYNUU/Iker1
7Ngmf0un+Hk1NrHfDpalmVz9P+32wozcctaLFQckpTBhszbMRA1+0JUSNnFiiQEV
AwUQNK6LFg/TsrJXDH4ZAQEROAf+IvqgnpqrITf7gyTPsLnQxYiV4Be1FWboLmRw
izTyIqyUOMPPsbZEsrIsKnAqkgk9Zk45FpI8XoiE+ZqqR+Vki94UdSQQRVDabe33
NxkjT7WuZFwgYi5h3YFKGMSuS4HNU4dMUyqG7lxDRWwrvV7QFA88MtB9/YzqSfJF
fKCLCi7K+9dsv3ThJ0EE862sAW7cU0/853UAnKPlI5NJY40TxUyKE1VREHszrU5O
LKap9M2gHjeMIyzs7sj9ioOZcfLt8PZkw75kE5ttPzokD+LiiSo8YM3U22sOGD7I
7JjkU8bibtSZTmuOcEtedd1p0KzDrqGCr7hC65JNSt8qkezzOIkAlQMFEzSr343Q
7XFfk08SzQEB73QD/iZP1T4KRyr3VbOdbvuvEb+qCuj1Ty6D/oD7v3K5/gu1zrjw
uEfxHNnh8LeBkVR0lc5hVKrGrpXKPJnq1GYLrWOtXFgs1tI7epoWKmXd9lxc2fSf
x8EUoxikpvp4NTjWnViRC6xHQ9VMvbOi6ZyzKc+CeStQUWiS3znIsOWZcA8siQEV
AwUTNK1HDhhutKVJvbM9AQFIkQf/ZI4NwJwoK3xB+7sp6Fb03pwzcEDGc/swvi/z
rvYgQd3asQTPkurrCjef2QKQbeKtylW2lZ45GrWLSB23oSrZkziyIsnt9/0xzMsm
1cGeT9MIrdpEMmriQzD2MqDJFBZaB0l7KVf/aLaGXuIlzt+P6Ubh+QFbGEwdlJtc
oKbLXNqAOEv/bQtqAqDzeBKOHzHGhym7u5BfKXhwBFnj9BDigGCdrn7hRvQOcFnQ
AMqA/ySQxXGzAWqJJV0YXhrnyPDRHWTMp8JFnB+IbfxuDtHpwpkECTPh3J75bmRR
Wkyrhwwxg4ATplJpRhGOqgqdZQWd/PGz4Bb9GkeP4D42jPQlTIkAlQMFEDSqirHk
Ybn2j84RhQEBEpAD/AyaYow1MOxmaH5bCtVAHG6J2fsvBD7y2s1C1+GHaL/h981G
NP/JjMjOZZJEIUgQQsaXKihHlk3c9UN4mSMU3jEA5YJhfeouQqWirxlf3jp6fzOI
McY6qiF3lnqtMMJD7xAYkHHFLcDSrXMr37+X8l5NMaX7ecDxZhX3ci9LIoIZiQEV
AwUQNKmVm37wWOhDIxQlAQGJigf/S0Az1YtdUQAitCx6VJ/9/9LRZ9bA1NQLe6OM
waztjSOvTa98upy3Rra5WPYsv6QVM8YnvVZGyOmXy6UmvaMUErg4bw77wM6sPjru
rAWJwQNR+ZQzdYwA6vk0OhNxvBDSVAMWBDkhMMRZQ/ttiuG3MmjMetXozl7jnHTa
X+1hKxcJd3mr9wPByICxd7CGe7MDcrjM6wb9M0uaequ/VewHLUMpF/Y7VoLcDCj8
twBvdEPlS0LkFbAf8athcNhtepOheUw3KkZQ4KoWOexfszhFJP8iE3OVxMgp9GaN
vEQQbk3iVUrvqt7ofF45OaSnIpzek02aVdpfqcurZQjeOLrYvYkBFQMFEDSpFJA2
fBamCi+H5QEBAfYH/Ry4jHhlY97Doma3KwMzSO61jkw+6uaLZmA885ltZJoEkS7n
Ojz6zYUmJOvgA0Se2OcvJmUCnK88Qu/mQ6MduK7r4qQLIG6JjHGLzrpHMmJRTPJf
jiCHGrgIT/wWukaeNwv+NGkOlrzcIp2SJzF2zb4QzHiqqwUs4gqCZxGkaC1QCq38
DsbyQ/GIeIl7g8WxzCKVJVvGTFR2/VRb5fVPnkCZJa47nev9YpxTnRDv9A+RKSG0
33OwKbZCK10sUHtEndK6HCozFpwtf72Q7CK+vuY9bl5d/WoWkEQ7s5QCNih8K8TQ
```

```
4Swi2Cba1+/QqFgyt0SFLYTctiZzk1eTnr9hPRyJAJUDBRA0U8SOeRaPkdpiClUB
ATabBACJCOFjgP2Gv4hGVykF6OzytbmjkTQ9FoPNucsQe/KTKUyUiAyBxTIqU+b4
T24BPWXK91ecP+Kv4qWT+1MHiVrIsLJe8T4RYONNdpystIaoqLvYYSNlUA0H7daW
9hS7hvUMCfvWQlUZF19L/5TS9516+t8r2IVh3H4ba6eljcxLlokAlQMFEDPzSFOo
bpJgSifwFQEBzH8EAKK4F5vNleLRLwE3Y1fha74WAUEQJrzhe5FMWUl4ViFwO4hv
l/zEuFzDXJAF0CAkrgrs5APK2cLV9evKUokk4K7/WcxtVTEFkzj+AlLUKeIEh2V+
TJe1eNUBQz94aW2xtp7HXX2Hce+Lgj9BUjEmS5N4/vMxcaQXfn+3rK3BssS1iQCV
AwUQMZEKf7UNAz+kLonRAQEhhQP/W0IcgfWlol6R7hxADisr6RKo+Y4YvA/lkVJj
Ka9D466vMOA0pBiyOkzSjj3VBbtRILrv6AWrbt5vp1/ovn06+PeHNb6Ta8yj1DPD
Gb0xMe93xbqSXgCAv6SPTYIZH4FN8S7wfy27vEs4n6AKLqDg2OOBOT939C+iK2rM
DDM015KJAJUCBRAxANRNOaQJrWw8XmUBAc1cBAClLLFbYVVLyewtsdKzPquf2zbZ
btPG7Vv1jeWCoKusWQHMlu4wFZXaTGZOQ0mUzxUlZcu6bAl+VwbvAtIxHunvNvN2
QtGuWp+Uk4HFSBvhX8fLfIRjKj+Zv/bffi0kxepQXSxh7RJXokYRhe2b4/YmjIeO
Rm34eShgFbdY6+MJXokAlQMFEDD920zlFSglMxzaXQEB+aoD/ijK1ER845SQhw7J
SKZnwOGiTRMnoefn46d5NorVbFU+Btp9I4Twz7Skvua9smd9CCeIgmPCAkEZBi7j
JOH4XZGNCEKkJ41Zz9Q8fjnl3W/4i4lCgtnQnCq2ErO0UngCaqZr3k4ATytZD+02
YO3ZJ0KWJRuqRQQ45prwt/Gq8BBctB9EaXJrIE1leWVyIDxkaXJrLm1leWVyQGd1
dWcuZGU+iQEVAwUTNO8TntyJ6pO8IcItAQFQ2QgAirJqlbSJdRm9uA6kuqrd1jDA
UjYjCagLh2yBVdG+SIDyZejLFROrpQRCPbdh1N/V+jJY5HQHqLz+Jpi5QHOn3+VJ
evGfa63/btCd5LwhZi0nwRCmw3xhHulm1Nb2pQVJ7+172zd3AE38lmdnnzMt/1F4
3vG0r68jWkr9WDIXvsrtC7E1gyfvotPnmAk/PG0cxf+cgMprBJpH8xnbWGpdtQbj
sNo6tijd2KYR0r3qWoeMEdk4JNIdPWd2JW9zGIlYVsHeTBZfjwO+IbsZ5voS40fk
cZJXRQqMfxnp89YUYBHJ1lMFHNflwHHxzuAvEa5NN73jQFfumLxJNdnKlHDEvIkA
lQMFEDS2lkvlFSglMxzaXQEBSlgD/3PJnW9pwAyQewA4q+wmQ8WTucGL4pQXC0lU
mbGoXh573Kz7NzKPoW6HhFcgWa0jcBJ1UKyLBppuS2jhHe3V9a+fPLX7fYzzQqOT
D9hLbp0fCGwZzE/QSvKA3AHhUBTppSVIN+vRMa8Pw4kFOu38mgJFh6LWQRGK30dT
hz/smT9GtB9EaXJrIE1leWVyIDxkaW5vZXhARnJlZUJTRC5vcmc+iQCVAwUQPEvy
rOUVKCUzHNpdAQHDMgP/f6VLtoGILhjPafrfeE4009BC3JCjdi+B1voxbXRVyb6X
2oXNGw1tpm6S13vrhS3T4ob4MW9+uyj2idyHQlQXkZmTs5P3mEoGXq4HzYC7WHZD
pQ1GrF+sshid1XDjej7bCKiVUjJeMyrdI3uD+cgu/kWDc5GC0HFy8+qqutUKFyQ=
=b0g6
-----END PGP PUBLIC KEY BLOCK-----
```

#.3.252. ####### ###### ###### <sanpei@FreeBSD.org>

```
pub  1024R/391C5D69 1996-11-21 sanpei@SEAPLE.ICC.NE.JP
    Key fingerprint = EC 04 30 24 B0 6C 1E 63  5F 5D 25 59 3E 83 64 51
uid                  MIHIRA Yoshiro <sanpei@sanpei.org>
uid                  Yoshiro MIHIRA <sanpei@FreeBSD.org>
uid                  MIHIRA Yoshiro <sanpei@yy.cs.keio.ac.jp>
uid                  MIHIRA Yoshiro <sanpei@cc.keio.ac.jp>
uid                  MIHIRA Yoshiro <sanpei@educ.cc.keio.ac.jp>
uid                  MIHIRA Yoshiro <sanpei@st.keio.ac.jp>
```

```
-----BEGIN PGP PUBLIC KEY BLOCK-----
Version: GnuPG v1.0.6 (FreeBSD)
Comment: For info see http://www.gnupg.org

mQCNAzKTzO0AAAEEAMVsAcUX89qHkwlI03RlAYBqQa00TFmgPwZs8sWvNUqTGtlK
kOXcN9WNBvwzMYtEk/u5C1HukqISnFkDW7ZKYm+Um1sQPioFHTwDC6R2HRDZBCV7
0fROlQpb479iBlr8wNAYDhOs0rl25FpE/uAXYThW9Ik/apgXN4rTGxk5HF1pAAUR
```

```
tCJNSUhJUkEgWW9zaGlybyA8c2FucGVpQHNhbnBlaS5vcmc+iQCVAwUQNu4ch4rT
Gxk5HF1pAQHYiQP+IoxOpfpSPg8Gr7MUtoU3WZPY/5IuKoOwnFNFcSyuhrgn/OOB
pbxkYjTO3MLh7Xa+9sPigevHy/sNA4vVZdjk05sjRfAZxIWPrinRy/kzva0KOY69
u1QfX+Vx2mfq/EfMJMHP/Am0H71nOfAZsscKlb/jmuo1TxIpCUx+wWmNn5+0I1lv
c2hpcm8gTUlISVJBIDxzYW5wZWlARnJlZUJTRC5vcmc+iQCVAwUQOY7IlorTGxk5
HF1pAQGQBgP+MXSjPfcnNhNfUmeLu8sM63DnrFIfRP9E+n/yhZT0wO51r2LmF4ZX
YI04IJCywJiPjEpCFXNAhqDfypkTXWcbLTxX6gE5GNqii5iq+z+UuO4panpJO5OY
4H0/90cH6I/zl93EZN9wfZJghn66vgL4tDTgILdRPekIOB23JQIXsf60KE1JSElS
QSBZb3NoaXJvIDxzYW5wZWlAeXkuY3Mua2Vpby5hYy5qcD6JAJUDBRAyk8ztitMb
GTkcXWkBAf3zA/9sDB0n/UlsH9hzaw4r2k0FT9F7Ixtk2i/vqmHDUUcrlEqGaeko
/3Q+et2KzepX981mI7N2jdClqJgjlHapGoIQWZL3Jy7ocgCXDTYwGU2cFRF7kzkz
h3FyYotm6bMi5F53GamkVbYZfogLo1MW7jmqIydJNdT1oseDbrwkjvXwdLQlTUlI
SVJBIFlvc2hpcm8gPHNhbnBlaUBjYy5rZWlvLmFjLmpwPokAlQMFEDKUUFiK0xsZ
ORxdaQEBjuIEALtVC6fjyDiRnZ3ReckdTO7k83VUTZiQH+2cMFNd8gi+O2sZ3YnW
6veQI45VB3oHD9kzMjol3B1ld7iKcQzHC6qUEviW+mTRRN2Y26DB704FNeUrqm1A
LO8NPL6iNKFvUNsu3T0ZRY7oX9a9nMmcD7M2bm6jxrhckS8hY7x1D0xftCpNSUhJ
UkEgWW9zaGlybyA8c2FucGVpQGVkdWMuY2Mua2Vpby5hYy5qcD6JAJUDBRAylFA5
itMbGTkcXWkBARgCA/0RBudh/8z/HWdX0GC0m3I0zIAOiGfmnJMPkzLryXuOQsbE
dg28b193QnwTz6/ASF6PLJkivcd1vREXCz3C+jHz6OGs5jUKcSf5c0ZaIE4T21Hq
LPKHSj0cYxgiC0auwY46m/yfO8I0bdiM6Ki3fSBTlTmDlNhWxOQ4Ic2RamKNNrQl
TUlISVJBIFlvc2hpcm8gPHNhbnBlaUBzdC5rZWlvLmFjLmpwPokAlQMFEDKUTtSK
0xsZORxdaQEBjWYD/i3EOU8lEoje9jTBHfQaps9BQgviFSaHk0G41emKszLSLnGQ
BeMGZTyWda6sTSqeLKg56HEmmVGzC/nHlhwspC6bdYaBmOpnSmmzxVstcYq8oiXI
mlfFEcL5DJEau1VTBP56Fk4GCffaibCTRGYrQcJz4yLfATjYsni5Y8zXqhWItBdz
YW5wZWlAU0VBUExFLklDQy5ORS5KUlkAlQMFEDrvMx2K0xsZORxdaQEBTgAD/jO7
tb78V3muNw+rfD8tA+yWXw8IdC4QHCa+Ga6Uwf9nw0WD+fuuz0I2La4iaC3FPtTs
1hz1QlmrztffL3tfsePDeN59nz89m+WPW/Cu+mLY2Eim2Hm6AWKVvtxtndunOSls
xQLr0uhvNN5BOzEqv2V+l0MrwadPxUrHG0izqmGJ
=cmvD
-----END PGP PUBLIC KEY BLOCK-----
```

#.3.253. ###### ###### <rmh@FreeBSD.org>

```
pub   4096R/DEA2C38E 2009-08-14
    Key fingerprint = A537 F029 AAAE 0E9C 39A7  C22C BB9D 98D9 DEA2 C38E
uid                  Robert Millan <rmh@debian.org>
uid                  Robert Millan <rmh@freebsd.org>
uid                  Robert Millan <rmh@gnu.org>
sub   4096R/65A0A9CE 2009-08-14
sub   4096R/41F37946 2009-08-14
```

```
-----BEGIN PGP PUBLIC KEY BLOCK-----
Version: GnuPG v1.4.10 (GNU/kFreeBSD)

mQINBEqFPlYBEADTc7AkFh3WlJAY9VbxBSOFoe2HbxJAjQdqXWDnPp9Hn3fb30o4
73zBMveDE1w0++HhzSpV0EHI5v00Er882ZLRfcVcQ9h2OJoF+jcVOmMfR4lY7plx
/S+deivQzFddP5cW1Pk/Zgu1SpvdiwBbyT1OSPayAxsHKVJyAGqkUbrLDMxJ6An7
qaKURxIcAnQ48r1Bm1LKBRBxu+FQrRBXvMVRdwH/oqbw6V+9eU96EAdDZ7nw/rVR
RXvs3RYBm1z3hw3TOTLRWWN5NeYL/YVQye1jJZeRXrfTia27MoUKvarf9HEISmgk
zYPzQ08wxX9QJHVXq0gcdaj0YMX1msGXAewdG8lLDouMsyNVn2OlF9T0Y9XvTLCV
p8HzErX16ldXwV3Qc5L5bewiTODAiU4LgU3QZriTy9ss0fBfYtY6D0zGOzM4bMLg
```

```
lTb0X7eM6POU2bKmVaeA/OfnYWB78Ks0ipMG2PsYTn/py9I/TWEXJTOWA+aevMV9
DSc5Fm0Ao+FL1vdfVSLltXJAXaMg5B1Cyxi25vWPKdk2tJXEjjqYnIgp8D7j9rf1
PHAuDFqicijIOakEX38jyESLWcRgyom+7thbo2FyNqZbQn15PPCu2F7QUDiCdhTU
ROWX3obZjpksQZUCTzPG28UrNsvKVYV2kCbZRtIRtUn2n693f63m46S8UQARAQAB
tB9Sb2JlcnQgTWlsbGFuIDxybWhAZnJlZWJzZC5vcmc+iQI3BBMBCAAhBQJOdf2E
AhsDBQsJCAcDBRUKCQgLBRYCAwEAAh4BAheAAAoJELudmNneosOOQtQP/0JwYX36
ib/iyFb+M8jFNnbCKRwYl1r/sShwK8VUJ6yea098Q/lzFfPxHROCHFPvn2scDJmv
qWKB8wPowWeDpie6aRncqyOHj0cbpejG3WGHD7HGN1GL/c6WXj1n76BoU5rgtsX7
ovL4B4s1MKlSQxKRu5fxYMGtKTSr+LGJWJPIjZng539596fP5DUBYxAe0DGuZgvG
9dvadhA9CErYZz0/mLgX3ILqqEy/YPkm4i0QjvI3G3YUigdgarWs9BVUq9/R41qp
J0S933ydRM3Wdsi66HkS6JtBhq8BElUwgoxeYKcAtX87d0PSoiunW6Z7eit/GfaI
fLo3JWk21UeJQkyTGutnc/2gHEXt9N01/vkO1J61/pqKWvzbWDWLpfEpjoMdUGrj
+n3Hjy4GjtnYgcXbzIUoyZeQyQgveXSS90ayEatBikGqEod6TbiOTfF2eo/18GH5
zc06UwvMXpW/qwNLTqYYJOyPv0hC7GeQKrYw54yD1GtSYEaKDGV5OhmoHk+p6BUX
pkFtbtZg1wOtPcI4e+wTqt4RIfXQJyaZ4Clc8zYXdcHZ3t9i9mlJnk4Nt/GICE7L
mlvxORN5FfUPP5v4BsK5Ya79jAp2AqtZ5ws+D5r7z/EMC/Si+ZhOLTvfvnN/aVAb
HRhB6m9dX01XdM/4MJOFsRmJtpz6Afw9DudstBtSb2JlcnQgTWlsbGFuIDxybWhA
Z251Lm9yZz6JAjcEEwEIACEFAk51/ccCGwMFCwkIBwMFFQoJCAsFFgIDAQACHgEC
F4AACgkQu52Y2d6iw46CQg/+Pa+x1wOEiU2TM7t8RZspSeX8AN9zI/q6sluvk5Yk
D+rlNbXEHD//PlJ8vky4KzN/SJR6p+dlaHX28ZZC4D3gJByxMIg7Obp/dypRg+12
4Xy1Govnt0BL221ZZTPq6oeTYnKQJaTnXQGV1vfwn1AdwpO8NrnxWves1uAoZnCr
60FE2oE67YZBIp0DZ/Sgr6EghDasRU5vBA8VQM0FDhWx800GGf9uGgHqoGhAdPT2
IN9+3Kg1exOxrFR1numxe280+dZI+yQMpyCdh4l0MTdBvDGLiwCV77Fj50vQohky
E0pF6j2F84GgL4fOKFkz9J9XC+3rUg9gH/MhLfegdgr/g0NCOZdjvG0J7CySB2Jl
Bl8ffd2izAKxaCWXNPUtVQMUrgd/2zPgzr6gdwjiX0GzUWvKVTFuH6/dBZIkb6YH
M75xGewOEwTvmIX4rF5x52rhpFvVETLGRvRMJPckRl/IvAtSKsgBKJSr/mRS4RkW
p6zxGDiKL8C3BIE5bou/4f/l2iiYt2+PAtZJvpiR2NEaD3m9YEVLnwr59WPlGu0E
fL6cCPQLHjTGxEW08QLnPEyEF2jt4KAYFCBC6u6LupK2EjagwpH0dy2AQfOieR6j
yxeuB8qhOuxA2Xb/XKxMSTPsjaf8NY9aK9ylU93tXoM1EJ7Fd4AMVdrPtOOFtnIT
Xnm0HlJvYmVydCBNaWxsYW4gPHJtaEBkZWJpYW4ub3JnPokCNwQTAQgAIQUCTnX9
3AIbAwULCQgHAwUVCgkICwUWAgMBAAIeAQIXgAAKCRC7nZjZ3qLDjmp/EADRZVCe
aKrB5qEdVYmkEEIjNx9r1V1UlF8It9S8Z6mFrl5U5FHCJAX7snuHUmCH/LEGAs1b
VA3cY2CCwqqWL42ZQyRnLnXv7fnbVVXCWADiBmHdftIXnPHVApXNw8Rhl9A6P8W3
Ufdz/oiudHCOxFYVbVZ1zkOAyiO1RKaXvRB+K6D2pmOuACs/sDBtC0UCvuU59Jap
BqjMiRDPkfRf1tC+QtVETiqv5M00Tex4Z6WaMuwNMRV2Hyuv4RGFlpv+qgxPmATT
Vdqe/YnifZO5gAxUaFDNyg25uDcoRoY9g1wdEY5Y0QOjbHBHsyW3YvPaWY7h3osl
zisNiVNi7XJETPabpFP+ewFWTCEFUtZx0mJwj+y9EMwEebhl1xMH8Y97CMGstrg0
QdaetHm2x4PnVQji3wLpxhBnMVHvaOvvfLvE7SbgfZpCa6bs3AharCX5G8Gd+BN/
MsDMdonPpM80q172R8TE6ukMsxYYBIdpe19wjzhTaLG0XbkP6aVrX5w1Ecbf9Y/k
mKaWg93iz1SCmHji8dagTBSOusxll6lRCVqKo1GA9njHCEpxT00kWKbvlXQJOAMO
vTCzgSPUllHJVO0HHypshE8eUQ7petYjNWMXoSuOEteWue3pQGlSKcvCeIrxnUI6
Sw8Zqnp6AHknhF/gnHXjMFOUfOO1kXqWSO5eR7kCDQRKhT6SARAAu2+lxC4/K6CA
dDp3wVQ26xnGMALWPBVs13zgkNnPjM2A5TqWLDygZ0n0aEMN8NzAe4DW3UJEAoWz
uYbAwSJO8n2O2vOWB6s483AXsROXDE3Iocw03aRn19U2tMJK38jwcuepsAgzeFoR
doXvpAnnHwdyPl5QmlEWb5SX4YSaFW6Hax6o9v0sVmF83Er1eXmiDRgK4AgKDTBU
2WFcAACHGtNnZSJ+GJhMnVI8MdTzQ2dd9Dnrrrjy7dd69lcfW7kStG9zMFO6Ose7
3GEbwbNXfFV6NVk/UN13BlxmlQxw60yo9k3V3VuEUszy1BitH2d0WTbNAAZvmhjI
t/bvsiZxqsQXe+g4XyuvnkiESEcLNuTeeqdrhcjNb4ekpt48dmfcCHIHmmXqqoBp
bIAMXrvEPwU4cPeTyFBZZIAimhPLExiy5QXW3hfnyXnX8SNVc5YFEN0EAyo0Akc+
hocTDtaVffwVnRF+TIec0z6eyTF4LBwrCsnrBepg/Y1m8c67lIQTSz17khk72wNZ
38RBWCG+CnlTBPcdlxbL/Ic3yWYmdZ8IFqEc66D8XdAXoDNSz8cX8AYiKg/058mR
g3hZlA5XulUNsuN7iReSdTJxFy9CHOZbx0TKBDUbJhGLKhBYfOMzl6rbU6XGBdpW
61FUvahSG89GOVhhuHBCb09pCakPnpEAEQEAAYkEPgQYAQgACQUCSoU+kgIbAgIp
```

```
CRC7nZjZ3qLDjsFdIAQZAQgABgUCSoU+kgAKCRC3daJ4ZaCpzuXxEACeJOjr7Lk1
SAGgjB1iz8LV0S/2uoNo5B+k3g7Sxizxr8ZdZytMuj0bi8YwO6kjFjpUL6XM8pXI
/pSciKmsrZkixUkME5pEhyERX55++2AfcWLazNuJzkSszizoBpdRWVPTHptQAB1F
V/hM4RpEcDgn8+XPTgxwfUrVpn3eb048DAzCVINH0LqLKeARY+LFI/jm/nBiXS4X
ZYSiUAzAe+O+cqMmpk+ATBLFDtm305Y1ebJEKGTBHEacqKdkzclZ97XdKZNmMLYJ
urFFtWQIV/mft2QiUQlC8O6jI86MtQ6DrIl6h5KJGR8tVE5zw3pUFwuwbEFLbFuX
mXgxwtnmWeJZsK0vbdu9uVtv33TwPPXS7sBlPVIT8ObQYjSEyTKshyRqjXjDJ8JR
Mmjz7sdf/F8noXi68KArnaK/ggQ5wCbR1rEvkoyNLDrP9nUjgNbRqEbAvhm8Lrz9
1x2RbhqsgffekzLFcvMJWr2jXmkMaKBdNh8hi8uCRNKEq96NdWpFTDoagrc1kEXM
K+Sk5ui8z2sr5jdGz+HJKCrNr2imbuNXmKoxEBb79HXzBDf1FCP22dFjb6H35rio
LmwpbO3K5LEe/PKeDoO9AtljyOBXhPHr6OVXYsQlqUgkiIMS7gHdIXb6NaVwYSH6
DBVyIJ69H8gtB1u2o48dKaSt6Rks/QrZq6gIEACTL4sHxo+U+dzmTGcCU6TxmfKY
bYQ2JSVXvRahMLY8ib9/wWUsefuD+lQ25nKGaTkFUTZ7aIEXSXUzGBdcfRNy3Yqc
RwK1zE6eMpaBL50BL2yQ1ZUH4Mf2e2qJiAkK8xME+S1JLDRrvqr63KHPpk/LBqFE
BKy/Dgt43hF6JviDenPJjF66yOLCPNZQJOwNwmg4eBLom4kSc78TRiXm1pditryk
UJZLMbzCRcPGxLY8YLQ/9j896ap1FS9d2js0PtJUsDxvDoMx5/ayQbLdmwYYnjWA
faMzPECyrPm/LqRjvolH0Wf3zmiXywNCljCLhEavY8W3eyOFoOwvkThCYdlceuBW
1ujkJjkQNV9vWAIUp2wg1QvsRP/U8E7dLm7vJsVFm6iV45MluIROwAZCp73q+5sK
3psVdGQaeNSIb5JY6kTArnfsOmL4kuxkkav3v3RlNqJsudUgX7sj2MiuzuIzkNS9
ZusKkRgD5TDAMjGXfodaiC1cG1qOrsNAS0tV+LRCn1kQhMs8WXTGGX3o9SeZ74ve
oB8fyLzk0L0agsRlHbfBmCxZfYYZn++lZ+YyCBSKOxoXR4wS3yf/FSyvsyPupgbb
Z1LL2vv4EakUyOo1RnNGdhCiZNUgm44zJrbgcTTgDwUENVlvVfHX2dG8CYSkq8/R
fBKM8xoTSxFLlcQnabkCDQRKhT83ARAAyNdS+SmAgEIlADgTEGpG3edQ15BwQ4AL
8CikXHYZZo5S9KuJQqi6og+x7Nc2Af86rVDAfQLJgCBya0PmVGUxyBpuS3E4pVqv
jwZq8RAQ1qDa7e252VjpwJzsQ8zyL7sz3RBasEL4YgdZJmwo+/fTLd8jcSwnRlDr
F3x5PP6rOd60wwNkf2IEQdiybY3cqmnzNkCyz5hHaSVPPewJPwbSA5ryxKdffQZ4
0XxviyitjeyG2IB0gAlI3tDNg9QOq2K8xj+ErbN8O4XBmXP0qcvKblGAALk+S8Fo
sGM4WweALFLyhi0OaozpnoGMQROhjiYSz4tJrDpMThSHHago8kRRX3o4jCVp0tgS
14Xq92r80OGwW/rCvxGgoBTwSJSRIM/i+ihjj8bcaJ8eJ5CW1gQZ1zG+Zn4zwWuB
bKEuM98bHMYaLkDtki8pFqd/sEiCDm0QHP8nDNoJscVopzfDJE+rOZnECYt/Vc3M
Gn4aA/kjhqR4dAvwS3DKLCFcmLmyRoPOpGU5m5tAVqWBUwnr9hq1YpZ/qNEBbLCU
Wp9KMz+TGdrunCjF/sYiQzfOghNQq8NH7mV/AmKDd26oqA0TEuyKoLFvQfVqMKfg
pzN7z985DIvbjXozwF+CP0qpaYppwF7KvHe8baIdzIQ7G2/gL7wN6wskfDuenACy
ke/DeIraqtEAEQEAAYkCHwQYAQgACQUCSoU/NwIbDAAKCRC7nZjZ3qLDju4GD/9/
5UEYCiw+K/CVHavPkm/JJvtj7HOWTBGcvQqNKSFHYc5pBUBLC2dUMzKYq1yQCDLt
42YPSW6uTQmvunwNwCaqlY/ovniVqi/IGH1bln5tnHuKl73iU4V5aV1gAujfokaz
JbYv5tGq0RheVqfJo9g+7NI/x4MDndUbpITW50jWoYJaQ2V6R9oF9pB/Kn6J2o7f
SwGRd0CNZi+1LyGXJglQtH/shZKpMAkJFycuRBXmkS9ugbVnfA9QPN1WO5iTRCCc
nYDe6Bv1mm2GH5Vb/7phCrkSqBLBnstXNjXkDooCav3pjoDN5EtmHS2/rRHaQiZw
GY74AJrW6uJJ8hUTHTdjeLZzt662/ZztqfBcAmtEELTa5hRCglXoHGoQeHZeKM60
6f/TJhDJzvGafH2YIJnstv9+PbRDcAJlz3LV6i+TG5+B2HWpttHasF/EsWNL/boJ
bRFFoLHzKZ4JdXL5jNlMYVBL9g8PSxPRcJ39EJVaZ4xanYECACZWLwPjusahXyWWM
HdKm5ezmjR/b4LXpDkB3Wc70waPSeGhzDM7/hVTfUG+2zQEJ4TAGOSWqVK1HWkDS
V3SKJfMTTApirdQQuYh/ngYdnz7KVWZ+vApeHd9uOs2AlbOIKPybEuFL28RMNjJU
7fVqteO/XfSiMTZTJrYaUBysbAgWKKhKKWcL8cQT5w==
=WNe8
-----END PGP PUBLIC KEY BLOCK-----
```

#.3.254. ####### ################ <stephen@FreeBSD.org>

```
pub   2048R/9A92D807 2011-06-14
      Key fingerprint = 2B61 D82E 168E F08B 6E08  712E 2DF1 2BD1 9A92 D807
```

```
uid                  Stephen Montgomery-Smith <stephen@freebsd.org>
sub   2048R/A4BA6560 2011-06-14
```

```
-----BEGIN PGP PUBLIC KEY BLOCK-----

mQENBE32uWIBCADUDbhOVgIwECdOVmR/GT/P3L2S9r/E079PRooPFPxLoqAxC+Me
DoxyYoAR0RFWBs3Qcrf6bilhuovPdZOJ9+BgkGNp/Nu6QayC+4m2IvEZqFhV4Lqn
5Dk+qmHGbCaM4K8L+vebdzDf6CAdIWo/ufaxBW2OzsuTi43QjYTH1/bs4NhpJRc1
vLgXEgxE9JJ1TJVm+B0Oa7tnsr6VUZg5BszByFtSnnt0sV0pFaQ33/WSU6XdYUZ+
RT1nhxfJ/p5NiP6e9h+IqnGf9yz/DtXiW9sqs4bYHs3qjZUB6HhECsSZMyaei1eh
lvzQR23irMXHYHLI0aJUuNoC3f0qDLjzqJTdABEBAAG0LlN0ZXBoZW4gTW9udGdv
bWVyeS1TbWl0aCA8c3RlcGhlbkBmcmVlYnNkLm9yZz6JATgEEwECACIFAk32uWIC
GwMGCwkIBwMCBhUIAgkKCwQWAgMBAh4BAheAAAoJEC3xK9GaktgH4DcH/3NBVtRd
HMfrieIAMyUYkjw0ddcAsBqakaDPDkNauv2+pAUDNhvJ4XUBPUxRm2OyLatHnHPe
CPPTibNyb3OYgrbccBI1aMQPnKn5s03X0+5Y2Y/5qYzls6bA97MlJWNaWDl9rI7J
hV7T6YPxzwkva7R8VRHdMoOY8qsErfA168Iy0pm3m28KBU+dnOHxcdA7GHqkggVm
T+KpkuRnTv3Z1wrna4ejkbl+VEF2VXh6e1AOENSel7ujgWg3j2ZfOwy4wzBGxe4m
h7GO/7AxvMfBqP10KXBOc6Vp6bw54O4n8CTX+CjGKP2ZvrwntOwvLThj4o1y2lyZ
ojqcoYjGwIxx72e5AQ0ETfa5YgEIAJgDBvxMoNpKwuKJIbi85a97J8dHGr16XADU
3xBQe87nNAgOKj4/LYaO93syaFHoiP4KgU+A3l93tKXrd9vOpyBASID1VJehDPp0
3wHpQHGdVuleaobWJjSGJqCxT+fIa9s0vZgX4uGqa++neFKYTKsYC0T4ZglWsVfQ
/ZFYLZekCjmW+GUR1k8pfR+n8YN1Tnc1kBN/iytQ7BZg01HA3376KyoKbQDR3XgO
/fQPySu0JUJ67xNyxz0HsxPEvn3q4+34+SwNjh8pf/7dS9iyfr72juo/MqxU3sSa
xz18l0RsvZk2YBpewnN7AFQf7fIXObFzr8RXpOGE7OVI6tAMvEEAEQEAAYkBHwQY
AQIACQUCTfa5YgIbDAAKCRAt8SvRmpLYB7krB/48W8EaOYk8dWPMw4QF55ozMFD0
H4ooqQdRV+83ddWg3BNjX8w3aX6kxG4JZkrIesrl+ZLh6HCtinGehociZXNhxYMI
P7FwGl+Q2i8YcMqHih3/7/Hfh9d7C7F9JWB2Y048tfs2jXwpnGY1NRngrnWE8mJ0
XWQ+5Fk51xR+0qdb62ly0PVv3zigypBLmkOFK6knmrZo2E1s+rAGyadcDZSrHodU
tgvV8afN+V95Qp5vH2WGlK7wBPyteqXLrIO5JL+cTcKuZBAbpmUrxmHlUE3t2QTm
BuJg0zCxtNGxMlx3WeX9LtWqsGx4VFOpfTwF+DC8w976faOY4QcGgD5WcV0y
=DJbN
-----END PGP PUBLIC KEY BLOCK-----
```

#.3.255. ###### ######### <marcel@FreeBSD.org>

```
pub  1024D/61EE89F6 2002-02-09 Marcel Moolenaar <marcel@xcllnt.net>
     Key fingerprint = 68BB E2B7 49AA FF69 CA3A  DF71 A605 A52D 61EE 89F6
sub  1024g/6EAAB456 2002-02-09
```

```
-----BEGIN PGP PUBLIC KEY BLOCK-----
Version: GnuPG v1.0.6 (FreeBSD)
Comment: For info see http://www.gnupg.org

mQGiBDxk42sRBACyzSSCLYA90zaZoMlg4zhMXhciG/YuiBZ005q0s9W9cuFFxwOM
0mLFbBHQKj5TG5TNswnf9VreRg8lRPCzgQ63atc10RU2tfa88hIjWZ4G4WEFDeXS
hlj4dIA6KO93UEoJmIyR7hswisb086mK4dM9hq9FxJT7YQ63PkUYmd+pfwCgjX/y
xM6+aPj0sXuOvAcVVmrnp8UD/2pEd8kxAKIaWmxOm9aGB0/E6vjZWxCk1+CO7tgG
4gInFYUnqniPB4JOXOWriwBGPx5IqWYwYpgeuoi/KeE/Wn7bRUEeCbBGEmJkHO9l
3xJuPX8JKDkGuTNDvR3SINKSzx7gb77eGorwxV7e4FXBeXOyXLxgDqDhh7Sjv5/4
ikr2A/99b5t1akHlNe1ITpuEETDNRcfu38/KW/nF3p1IKQ4Q+exSlEJzPFupYNoZ
```

```
O7uD3A0YCNf3jIY52ufkZXqhqfsp6aRLetbqDcKVrZWSudAzGAEk3Q85a6Ei4mUB
tfv4dmXQOLzfAFHezhCQIt5LIPJ5Dmz/a26+u0DmlfisgP5ltbQkTWFyY2VsIE1v
b2xlbmFhciA8bWFyY2VsQHhjbGxudC5uZXQ+iFcEExECABcFAjxk42sFCwcKAwQD
FQMCAxYCAQIXgAAKCRCmBaUtYe6J9pN3AJ982m/rtLgyiuHl1IM+/xfsZ460SACb
BM7V955SU4T2b+1FW1ieOuuZEKC5AQ0EPGTjbBAEAKbxUKuiOJsAQnGKTXtbyRdR
Y6BZQK9tPNXEIjIUZ94Crs9lVq/P3kyvpR/ziL+Yt3agUAELiX+cggUZ5KRzKBmo
PJ6ZdWOuKLRN2+PfK1QVOQayeZV11XZAsPwyHI2v/hvjJnFvQNTEXWLZsBNnfTdx
0zi5RBNhf5Gt1hyuT4cvAAMFA/9xKQ7aKkvi+C7KafwH6B5X6lIQxRbTQuaZaqKL
M8pDmVLqo3er7S1ullwMWfarQLHtlwirX9IOQN833TCDev9QeeYZZ5g2MpWO5nx4
kxEOAK6Lg+QBg4RcoLK9CpHUpLoChGQzNaDudztUixwVaaigj21O4PXFr9pmLLZk
vj7AN4hGBBgRAgAGBQI8ZONsAAoJEKYFpS1h7on2XgAAnj0B9B7g4XPMXjizKVNP
YLC2BYjgAJ4tZI/tGYxHex5RCeFv/fG4wN593g==
=R/4a
-----END PGP PUBLIC KEY BLOCK-----
```

#.3.256. #### ##### <kmoore@FreeBSD.org>

```
pub   1024D/6294612C 2009-05-26
    Key fingerprint = 8B70 9876 346F 1F97 5687  6950 4C92 D789 6294 612C
uid                  Kris Moore <kmoore@freebsd.org>
sub   2048g/A7FFE8FB 2009-05-26
```

```
-----BEGIN PGP PUBLIC KEY BLOCK-----

mQGiBEob9xURBACHaqCbAqwyIXO0HHHCAVYPqVkhhr2FIS+yTvVJnCQa6G1KIasT
LKGK0Z/Ae+suMsQoT9e1Pw/zhErm++aRSYqdTzyuMUjEDXtgsfp27rdQZRNiWDwz
2/gd1nSEWYAKqUh5i0iJ89tkiL3JJx7/FD1+Nfp2sk318usUshT9/T+L6wCgmRvG
A61Yo0rszOQexAwZ6PqE9fUD/3tGobQB17xQIca/AwUDyR2cw1lGs3S2ZN2G5xAT
QL+h30wplhrrIO3lkyZQ7p71ZTPiAf5b5eTrXWrXVtO2Um3+wU04yhBVcmO9DeO/
F6SLVzJLCRyTSNUSZNmWrl1EOFWooNnfBI4Emjke46g89hIbhYlS+qRL+qN0ugpR
SnfmA/9d/UiazKlhp3fX9EwYRQmOC4WXDxuWS91I7kH0xsbHR/BHFJbUHDr0shsB
lNRmfxwaZjiC6oHsJE0Du6FcSncYSfAChLrt+fqGvNgXf4hDIjsUtu2d5sxgoarv
EvaSwfh/gelNuTnsgQll26LaeYjgmJgwf4Hb7I62UkkPuU5LMrQfS3JpcyBNb29y
ZSA8a21vb3JlQGZyZWVic2Qub3JnPohgBBMRAgAgBQJKG/cVAhsDBgsJCAcDAgQV
AggDBBYCAwECHgECF4AACgkQTJLXiWKUYSypOQCcCQagomGK/P/P4OedoFUDw5ZY
2qIAnjRRTC0mRqUbIjaf/FWNuU2qtbiMuQINBEob9xUQCAD/zeiP1+Ru7ffCZwZo
QTPjuYvm/PnAeeL2fBqN/Q367UuqR6RlqV03lo5nFxD1phheP0BmH6b0qyMh2dxi
/6nq32g9b0Wb8s93pqYimxtujpNnWmZhwparaUm9tPyIGRdJ6wj8G43gOwyjDdwi
GBPDAdSAqVZI0m+l59F5lsPiYJDGSkYENjLd6T7aAd0JzDjd0YLTx1+WLir6OrLG
p1j81rBRCGRNipN7tGB0/pEB/mutU8GlDTTFaD1cWT4X3RGGP9MOH1UuS4wZXzJX
8duq+4fKlpKEPOyJ9R51D25a9V71Dybdx/5mo+Bsec8T5+N0f4hK6utrnJvSQTes
vinLAAMGB/wNS78TRKqFdjz83F/LB42srwFqDCKz03Pns6Fzespha8zWKOTiNOk7
2WuXl6qWXhZ1aSithGzoWX3Xm6m0m3ZYk9wE+rDqT7Z3/T0tKiHmwG5z3QpuLOnp
LGuBH/ra2gbyC+Ycj/faYXOz6Chf0e67bNRru9OGf289Q/EVcm39DinYBK1jrHcq
xZ+b8jxtOWygo2D0SIS/hl4ljMDMaj/J8itwJXj0OyuoJ1IZkW32L4RN3jIXTUgn
pGyhtw3wO4V5nhdj+YgvhP2VW1K2SVW1SqExlYdvB+HigKV5oHzTNluILcJgs4BY
ntHqlJQ57QKxWImxvFZmS9MBaf69Tb68iEkEGBECAAkFAkob9xUCGwwACgkQTJLX
iWKUYSziLQCeOWM0aLs+/NIGsNo/Lc2N4YTQ4pUAn0rL6J3fe3flPx5pBoj/SSto
jjB9
=yaw0
-----END PGP PUBLIC KEY BLOCK-----
```

#.3.257. ###### ########## <marck@FreeBSD.org>

```
pub   1024D/6B691B03 2001-07-20
      Key fingerprint = 39AC E336 F03D C0F8 5305  B725 85D4 5045 6B69 1B03
uid                  Dmitry Morozovsky <marck@rinet.ru>
uid                  Dmitry Morozovsky <marck@FreeBSD.org>
sub   2048g/44D656F8 2001-07-20
```

```
-----BEGIN PGP PUBLIC KEY BLOCK-----

mQGiBDtYTkERBAC9AbWM/ZdPmvE9Fq9NkLKrhuVHQnKhmLUUS6aQI+XETRY0v39X
2f68rVcazOuqZQ/Y/011VmFLsS2dTMeVoXobEcGPo1wgogn2MHko7dUlcb/ra/4P
vq0En66bqgDwZgyXgr371E0tqROl+92sY7+Pzk2EpGO4cWDg20ika//ZmwCgnyy8
v/e91AQ/+6ItDJ4iLpvlua8D/15W4Oq0iwhVvnQu+3ZyyjXLaRKzfg/kmun0NeTb
O3jppzmizaG3OgZfNa+P7N75BlDZzT4aUGUebYSmruLBncmueJE89EEa6iaewiAa
akR64JByffhCYjlknpKiY8r76tsrSyAEdGnttFbJw3ez0Yroy2QKnxTt0RmNhgDZ
u5BiBACzO+P+O2y8HTgFL3P0m4WSnjkFmjd3fsNhkap5hzvAosi2Pbr458zreQVb
AKomKv4Kq7kFWJGrDfgO8eZRE5uvhdUzlhRoomOECgSUkJv0mib0M04p6ZlRCuIt
B9fQ5WUCZCsBOqulxnPxVtAChsrgU7kLln0P4iCfCLTnRRykBbQiRG1pdHJ5IE1v
cm96b3Zza3kgPG1hcmNrQHJpbmV0LnJ1PohGBBARAgAGBQI7XBCKAAoJEPTmR373
xeGT+cUAoM+v9P+SeUiitrLtEM5yqNOVROdwAJ40tfqN++jDwAqcHeVoL9iau34B
KYhGBBARAgAGBQI8RdG/AAoJELP9zVSEUUVRvtAAn1pLD3cZw5QIqRrJXeIfceBk
C3X8AKDnGkwPGbxalnqrz1G1I3QdIyIFCYhGBBARAgAGBQI/FTaTAAoJELQQOaJZ
OQTM4ykAn3HBhIBJdK1goaUYWv4AxawOD/X/AJ4q10Ec4hwj/OCvoPr7EDE16AYn
BIhGBBARAgAGBQI/y1k2AAoJEMf1dctQ+RB40wYAnA0yCRdWCtSJwv7CvlwIp8us
wpe4AKC04wFQwZPL7+L6hxCQbVLco9O0y4hGBBMRAgAGBQI+NrGXAAoJEAvwZBJg
uh9H+lAAmwRw4hwCBa/ZwyKIAVtC2NeCClkRAKClBZwTy0caL7jZHvNDLvAf7WL+
yIhGBBMRAgAGBQI/oUvbAAoJEP0uNSAwyB5q7DYAn3CpM39q5KG1ulFk4L82jG2x
iD/3AJwNagRgnXhxD7ZaKVznH8A6EMvsBIhGBBMRAgAGBQJAXxpfAAoJEIW3bC3X
1V8aH+AAn1VJ/BSzXSso3tCNWLRGj71TbZVNAKCeyZ3GK9ACILe1VcrAsWgsZlZu
4IhXBBMRAgAXBQI7WE5BBQsHCgMEAxUDAgMWAgECF4AACgkQhdRQRWtpGwNTVwCf
dbcojqkUhndOq/ZfkVTNFX9K1BMAoIL6h6UISe03zCU5jHr+PLbg1+KNiFoEExEC
ABoFCwcKAwQDFQMCAxYCAQIXgAUCQRiOtQIZAQAKCRCF1FBFa2kbA3vtAKCFAw0k
iZXy/fuffZr7kUIQs71z6QCeLDZN56uJitc4wLcMYk9f0YK43oyIRgQQEQIABgUC
QzlXMAAKCRDs8OkLLBcgg3JLAKC5uDXWztS4CxW6UmrKQeOkZ1XVsQCghHlLyHNF
U3mx5Ix913OJ0YreweuIRgQQEQIABgUCQ6MnMwAKCRBNyUvYtx9gXQRVAKCphrJW
1l08vJYBcHB0L9SoXEY6RQCfVnaF/AKywtO+F3N3rQ8oUJ/pLKeIRgQQEQIABgUC
Q6O8MwAKCRCvItzveM4QX26GAJ9ZeSEVqy3oPTTSp7N6m2IuE07SbwCgjV1XK75E
7SA1RzjHLhaHR5TXX1aIRgQQEQIABgUCQ6PrWgAKCRBd5Nf+GUncgGdOAKDdxemx
LNS0vyMrHaL6BaUBB6GZNQCeInnCSHypThU3gje6qzK7wvzhadKIRgQQEQIABgUC
Q6M/oQAKCRBCsZN8yFUPTKCdAJ9LMRYELC2vMQMpKav2FZpbdW+uCACgrsdtdEmD
u5NGs8tvsEN/RZJJ62KIRgQQEQIABgUCQ5xbHAAKCRDGBDxWcgdxNzsZAJ0Y/y/V
tj7SiUFFmBQf5X213PdsRACff88PGBewTXnWKXGw5QS5UBl2tdeIRgQQEQIABgUC
Q5xg3gAKCRB54pxgsAY/56UOAKDI3Bd6w+movMKVGzZNZNp3c+VtvwCg3NZ+/o3h
CSYSliA69FbO91G6e0uIRgQQEQIABgUCQ6Z5cwAKCRBEidDtZ5uBGa29AJ47BnH1
jsRMs1Az3/qXw+OID0GdIwCbBgpLoBudHg4tZ9v2mnPel8huOFOIRgQQEQIABgUC
RJMPyAAKCRCpF+nMmW4UXgVsAJ48LTkwJc7H59xQE6xCH38czbBHrQCfXirFC4WS
rbLTvdyenUWrlQh5HseIRgQTEQIABgUCRJuWgAKCRCZIuOb12P/ohUuAKCYHNqv
3IllO6KH2p2YVKyJE4ck0wCbBpPj4fmsWK60C7E8LS3Ao0wZOFWIRgQQEQIABgUC
RKMAZwAKCRBsA3Jrf1cmtk8AKCV0MXR0SdAe24yKM4NASCB+OspkACfTZYJUESS
IMgzDbf2znuR5zrRZF2IRgQQEQIABgUCR5ZXewAKCRC3jomRJHtd3XmJAJ9SCvz7
```

```
oY1sF5XePs7jBtc8HuQ5RwCgpfpzfsH9F16M41eM3DAPWbLpM8+IRgQQEQIABgUC
R5ZYAAAKCRBZxqJbrEANAufLAJ4lqSYjzrYabYUEG19D+B6ZlP3doACfVnkEb3T+
bIJNiPP9e0HXQ9gdo9iIRgQQEQIABgUCSHJXhAAKCRA96g22+4pu9M5rAJ96Flw/
ggrRWZH08gtU+yb8ObzHxQCcCDAzVaAJtOA9RG3TRXoHBDy4Ua+IRgQTEQIABgUC
S+PTfQAKCRCM7sbrcHLLx3yaAJ0QWQaq1u/ua/lMkuN5wL1q1yysRACdHAPqF9eL
PQReuoEf+AQQJWL7RpWIRgQQEQIABgUCS+h6ZQAKCRBbKpGsdxBZOVH6AKCEjS47
7ohLEhZDHQO7WFIIs+BrUQCfen+ap4YibZ6/aSw4VZUVwmKPd3eJASIEEAECAAwF
Akxll3gFAwASdQAACgkQlxC4m8pXrXx3OwgAo3McTM5ldsSfDJE9EPDzifBd5mEp
w6wAaC6vwhE08j+1uIJU86KKtMBaxVhXVzKka84O3+aI3tx3RBbBNVRT1ILHafe8
S/H0YNgWB7yf08Gc3f0aqtRTwtW/QYkxVlOtb94nCxzBTKVhhCld6fIApfquy7tt
OWWZd4TOnuccFwE7dXH0H1NAxIU6S4gjXK1747c4hp9sihZc+gUXQiiINVSUySzM
XAM939a4bAxJDhG4XslY5Ma4ApiuBFzcTcBkPg6MSCRLj2NJDMWkcx32DFWZ+90k
TYjua+yE1Cj9tuUUjY5r//DufDhEh1tllexABOxGoZch7Xmwa6kb+eW3FYkBIgQQ
AQIADAUCTHdjhgUDABJ1AAAKCRCXELibyletfMhYB/9cSK7mMekaXAw6wOdIlusV
mxZ4eQLYNMS3FCabOz+WNl7dtFIGOAh8fksd52WBtsmrHyzQB2k1Qhlz/wu2I2Gi
IaJbOtGREq7wOQ+OEXRLwKviP4nN4Mq943gg401uul9W1bprotvZYjEyiC6UflNa
JBwwgKaz4cT5BAQxvPpT/1egtzxQyZzdvhq8yJZcn9XIUvf1Z4cBWkXTirJtXCFl
7HyToiCu2FQ/dMdirhVI82cdekiuR9EVhJeEAGoSShUPeB0L2CptBcCbGno/2UKP
vjCRkrTL/BrSjtuibvPD636bS4qNEp8NJqceyMvARxUhx/Zk17V/JHcNSGDdgNon
iQEiBBABAgAMBQJMiS/pBQMAEnUAAAoJEJcQuJvKV618Ii4H/RD8ntc9RYANsslh
FYPXilmqkLa0NmCDUmDJFG3OcZc61b3OsmNSgwZZakl1boA62cB6U2uEcKqAtH/u
HTcapOReMkIGoWCoCROA/jKqiHIb7TjvQAUXL+EN3kJmbiYIXDsr07+CqNEG1cun
DmM9VGzYOPdOwIMDVbIkL682WRwbK8MLKem38jcuMsE5Ig1d+5LhdG4z2W0z3rtH
2tLq75U6piBZc/42UFjDk7IHbbf48mQ1aWgA3obg6LvAie/L0ynvd7M5oyk6mcfv
Os9eycoO//QVERY4WbyQaBcaU2bLld5ObE9E+IWlw5idXeP0QJndJzs2+qTa0tAv
rOAzjFKJASIEEAECAAwFAkyaU4IFAwASdQAACgkQlxC4m8pXrXzDUgf/djLp0Go1
NUkagmIDdKX4yFd4fv10MHEDyRtG+kkbEmY6G3uyDhiv8AH9qD+RUkSyE/fn9DO1
recpwg418A8YWswN4ZIGgkJwGBEa0uyHFn+VsqIBaX332SrexgKrB8E2cORvZusu
zewL/ZKWyJRWMADDOrZWNJ8C81yyXtr5lhLGUjgFjnMlD3oayPdqcRdzql9sAmir
EVrb/JPV73isDjcHf0Eyo9T2m0nX5KpDMvwLoLvOLBLQ4LKnD0JEH5OscP1icHLK
fcCobatZ9tUXstkAIgXKFrGA1W02hSf7z1mVzZUhI4P4hM2GZ8MyiOKrLbmWr/Tv
hl3SBriPu01jwIkBIgQQAQIADAUCTKwfWAUDABJ1AAAKCRCXELibyletfP6LB/98
OQjyOXFKqihEr0rCdsO6v9hz4lz2TzsTXBFmYGWQ2nbbaPTfrxNTOwUhbigK0Y3m
TF7ycsnptPhr0X89CSBhBCMVtdw5FLx9ZIf2WFuoL7G8tnX/9Iq+gNuTXI1EJcHr
yrlO+L3cyq+vM05L7AeKHDlBJ3ILH74RgPT+HxdGhiXk7+Ge09xOe6tqoo65HY+0
cDohdT5DFMZCG5Q9nRnGa3w9eVKfcxuHMXl4XjB3WChKMoKoLJO2pqXsL+DnkN29
2RzkwPHz9M5uwYp+XwHuBCxVB+IUldrujd6e1msWs8KgOce9wOiU6d/hwUouzsCO
IsZYdjCWaBAIBBjwpRIKiQEiBBABAgAMBQJMvUOVBQMAEnUAAAoJEJcQuJvKV618
UmoH/iq8ieyvsNIaCQpMw2wHkDgcIyIH3Paed3nuMujh2G+/3B718VeSB6AjZ0kn
61UradImh8pzp+XsuXg6/LLfsbKNhyOhCQRNiRx54FDTQzlAx/Y46iBLi+Ou/Ete
RqYgIglpp9213wgsmyN882Td8xztisznc64DxfO9JArMzI38mVi7zNt8dR5yxlNq
JBv17TDKoaxTNQGS7tRB21jPoXFd0/b0+H3RmW0rV3o4XBgnOEhaHlREaIQW9cB/
1hjybahEHqeBxwXy+YVBj4VmwME3e5on2rAU3rQ+QgfHRPQN8zAqjq5rtTL+p8rj
4HyIUGb6LQS+UORAtdq4kSXl9JKJASIEEAECAAwFAkzJNo8FAwASdQAACgkQlxC4
m8pXrXx4iggAidi+aVA1LmzpndSe6mu/dR8TUGpe6zd8nU7T2FbRIJPAROJh1GHA
U0wc1eHdgHeWiay8z+I0iKzVbNSmneZc46yY5/M2LJj7QlShDK4sENNCjU4/dwdl
AIS6e9+fQ+r6g0zM6IbCHxvCQlsdvTedbWRF7SJEkgFHdzy7MCnHIWn+jp0edzDk
CTuxvox6eWjLMdM0I2r3O2FZNRDsMR4P91e6Tww8UkDqA6LSMZiYLTeGlcu5O+DB
MkVutQJnRWcycMUA0lDLGHUL0DD4HEvnBJ1pNr0TFAzJZnS6sfwup3TGVekoZqmw
kE3CeD6aZ+I3AvooXSY7+b2gP8muuP6sfokBIgQQAQIADAUCTNr8ZwUDABJ1AAAK
CRCXELibyletfLYVCACFWJl8GR9CqivTF9DSInY4rZU3IFLEqyhCb0qCaEUvsp8i
WX0hXdX1PHBYDK30rAdsPPFOLrbT052Y5uKwmofgi0x1PNJUDOE8ZVPP/t5S4IPT
GnijvyM3D6KDnSPXYcuqc/IdnXUhRZ/VdpAaJWm6rZRe6DZB+8udsjx6F46Q0Dwo
```

```
v1g2dkhNGhsbvJ/4DB8P/S64zwzJkmInFJsvs6rnHPdKvayxnZ187Nb6UIvvQ7Bu
4ZLYWUWND5WEVsD7NCHXaB8demho5DV1jgYLRIxzZ9JeBS8Zd3MdkdyjNfiyUB5j
d4587BGTX1kqsWHo8iusf7t1xezoXlv5P9Lj6T9iiEYEEBECAAYFAkzjqq8ACgkQ
ljz5tZmtij9OEwCgl43QHNxK+lfXzFm23UVsPVQWyU4AoOIzR2uk6uTn7VL9tqcT
2Yeu7AtAiQEcBBABAgAGBQJN8PR6AAoJEELRaf2ZNNXlxaAH/A7bAK1Gd3yeDWq1
AYWb/hnaFwbphf04EaPeJyoXOfdPfB8+MPAPvJ8rJ9n5CNIO6xKyt8DIjP8SvbZV
cmXKESUA4UU9aYI8fvvmjXMPQgo6U7+mTp+kXsouROtkkq42saHTkizhuXY4PJBu
2mC7VytfaaJfxXULpoIlWKFe9QM6yTnlru1Lesn6x2BwlxVxDXDcfYw5tlz5yhxA
rRZIGkqCJJhitzdlBshBJmdWYCtmE2VVFxjIdzyOgt41G+WTaI/WOQv7q8MSsdQd
DSMf3igMinJOk1mPKvTFuFPCgqx0/bhHRQG9hm9NaksWk8gRZ2H1oMpnH6AdST01
cMQBasqIRgQQEQIABgUCTfUIpQAKCRC0VZ6qmARmsmFWAJ9zec/iCBL2Dyw0A/q1
GXUpaEaEbgCfe/KZuKmD99BtRkr3G5JTRPW7X/mJARwEEAECAAYFAkrMB4MACgkQ
kfeHiYnYVH5R+Qf9GHgdj3UpZgxabh0vlrvDJpWFxHAR8aR7lg1pXIpM47C0zV1i
e4264rx5otIH99vC0QDRDZ/dqCcgRCZzRi/Q5E/wdzHw5jxG6Qib2sXrZ4ulnLzs
LCRFC1wh+Lqr+zvZdm578HcUK4pW7UlmvUhTYLeSM/9HVEbzQB1qkMf2st3NAgBW
SZ+m5emZGG7Hh3R+O01tTUytQRSvEGf/6HCnCoQnSAA9mpG2dZ3hYO+5jhg9Pmue
sdbYH5SMBPtmgijkn9qrII8/RRqQEaZetj9tcm2BO/YxmKN/v0qm/lzACmg1ph3p
ca10xxvbScaZnPD93C8721W2V8gnzbTj5SxOVYkBHAQTAQIABgUCTe4newAKCRCY
oyP09LIf6GpVB/9lRY7HvJ5d1a9df4Y5C4v6U9R/Jo3ctK5aRFPbJ5oguap0FKgU
FQKRWesDLB+DChOJLQuwMFMNxhIuqTENpzhBiVHZ0LG4r1/pbpmc92hB+jF8UdRM
JpEgxsmeck/JwpRYvy9pKW78dJKwBBUNIH+XNjD3DykQZ7QRIfU5NIwso9tOUW8b
+v+dPD/lO1+P318eKhMhaBWKRmhEUNV/YnaZB1FRWOrWwAsEZ1gzLph19XJcVz7K
RsjoKQ8PY1vX73WS8vt0X3+nzDYGUx9VAFUBx/e2109M78GUwt0ALsqkPf8+hvcd
E8ziT2EFuUg8fRL/qOvWIC5WyruSftSqvayQiQEiBBABAgAMBQJM7MlKBQMAEnUA
AAoJEJcQuJvKV618OK8H/14TJ+I8zPrzEvdSvIaVw6qk8k34pikwjnZ2xrcVVgcs
DYtWsz07SCofMCnvvAuTwTHfY2m/Iey/dRkTeWB4TOLFOqxGZ2kPe2ULKBiSR7xA
EE1KeJYgDTKnLOzIdy82B2TTcaLZ+TImrT2wO0axx4BpXsy+kUFKcG7SHCEEhtEj
PhuZoWlyzWGTvkp8sGsK8SftrpsjBHk5soacmyxRqDjq+zYHlA5NjycvQqqeMb45
TiCoaa9Pf46r8KkFYMk6au2kTCgmKD+hjEwmZ8w5iFo70cEkMJQOR45fNcyjQcQN
5SqR93QIwZ5FqqSLU1G3bSyUp61vtohy8t9/Uu2ENueJASIEEAECAAwFAkz97PgF
AwASdQAACgkQlxC4m8pXrXw/WAgAodVeNGaLj4bS1dRfOQaZqRxP6VBdpfKtDOoH
uj7LEYdn0b4Te47jkTiuM6sTipNPrVmUQBfnSQue7/2VRV5VIllRJmdnJxN8SMUF
MXkrCJZTSnxge/feXuZZGP64Wesoc5MGC3vWT/0Px1JW21HKJK+TXGavI5mFRryC
Mdjz478j3/1hAmDgT31eDXnlPZ0ORYW6C29TKEp/OZlPsQmEg3uVs/Q52hIyAKkW
ApjWZjlnVVc33K/QRkzTOOHBMG2ZUDvYSWtjQ3lUTsKdiTgpQcVj6QBhXZXBUdqS
FlTE2Q35ZDYG4VjiXwWZXGo+nbLNCqU9QbeEM7iZfdqqRLoHF4kBIgQQAQIADAUC
TQ+57QUDABJ1AAAKCRCXELibyletfH5YB/9p7WIDt+UQHfyby+YkqKJENPg1EdC7
aXe/5NnYdWdyJYTh5ER+6TLpD9wjinrG+7sLlaq1XZ8ddSXFxO4YuFjnhKOAAJ9J
KEvDfcnX4q/Wq0X/hA5+pL211a9KamTcFHUdANJAIuTRBFuVGWgxRoEujcp8Yz7L
0v+kpfyV8MPjZ3Yxblyp2tV6KaSwqxnzmo9J7tjDovLHbwDDColyWpnXLILXVC0F
MgF0zr0RHIhMj0Kx8hHg9+F+1wHafDRzizIwHmuPnhZ3F0RRXbU3BYOeUXxWgT80
VFILbnYfzqDQzx/P4s8aAxsg1OsmXvLvXuyYjXpPdZWlEOUiWW6oLLI8iQEiBBAB
AgAMBQJNIYQ1BQMAEnUAAAoJEJcQuJvKV618a5sIAIoW3gEcHi+187y+FRhy+Vyg
ecqeGp9Qp0/IjOZkcxw5/kfYYmaWGqFLvNhTPrSGO2qv8CnKUaqVQMy21UyQeKIb
Dta56D28FlOO6WIjoY/g2LXKulm8Hoj6Lc5PCyeiJihGMALTihFCgwg6TwajT2wr
1MWc7E4kaOo4hI9BI7agbgap2giaKQtcl8rbNJ5NgQ3QgIMk0+zQHN7KLWEP6FuM
5d7TWBF4ZtG8t4bONdmljlIWY5e7Db76DmTpJAVQPMIIH10uzTH41OvVGGFsRAPP
3AXMzszsvWMQ625HY+Arv8MmtssRBqKcipgqYZuJIbFoAlivIm7q9HgdgsJMSlyJ
ASIEEAECAAwFAk0zUQYFAwASdQAACgkQlxC4m8pXrXxQ7Qf/V1frBwINOaiyYQmb
uWo3AOVtuDOyMRacBBHoojloHz8x2umqGhzXRg4V7KfD/Es3czHyKAGWdpCpaStr
u97urp3Iit+twMViGWLS6ZnPOA0INlOzmYALXd/lt3D9dOJNbvYTmmNy/mMVbCyp
D1WbuBbsnDqTG3WpRzZ/MtFuNYnWYYW8P+Tc91EqUmEU/SuXr05BVQooQlnFIWMy
YdgRY5w2MDF34EhQkw/il3cjR4JO+1kEC6Bppm/F7dbJKl+3PjGP16QuPb49te0U
```

```
7HrtFEZza09z1boGT8y5bHwR8Q4kFblSqTE3IedA41HjETmYl/67aFPMfJPcu3Ro
W8b8d4kBIgQQAQIADAUCTUUdswUDABJ1AAAKCRCXELibyletfNK4B/9iN3IJTtX8
z0H2FUR3GgDpmd48RQ6Q9xwc0UgQEFKS3gmh8gIdtC3DcRV5O+JWG9MQK0YINndi
IYuJB8YxnCEhG1ej1eP2YDsJBbG77xvcz/7oVoRRMw8H8B7Aa2hJ6QInusGwuJfW
L0hj4hMsXU9XOAOku2UywUc66ZpX6/I9ZbuzkVBrPKYzjrThByg7QSKDbFX0c95o
NJ+Qw3xtHEvyiQB6Ur1pdiR7DvkuiKlfedLFx7SuMl5A7OsLbknvqiAHJ553+Ht/
RKNccY/UicrAaDAoeXhFwavIS0iSQqIoSrpjc3RiFIuBa+CZz+p9iMqXBJf7kxvs
fW3zSUCISRz6iQEiBBABAgAMBQJNVuikBQMAEnUAAAoJEJcQuJvKV618SykIAJgY
5tAv5RZoSefvtwDDYDliN3AfrIK2W7bzufbG0FIRx4kwdyHk+on0kMavyn26asvd
gOHt/VSRuf4lF1PbWesLrckK+rISZ5OUezEmOFuwHqaCG2ELvZjhfhT4YVCci1mH
/l3Qo/pCAa+wQzY3c8f3R9pVKdsqBII2CX7tuVPhErhp3VW1rX+5z8hGBej/f8E+
0vuvveRd8ktI6ZL6J3VKyTGzBL/McGbJlBsL5HUTpTWi5GafFgl0FZDsdUdLkdiL
EaF21u6vyzDVG/N5pTe/5RXKU0y5Zwbs9URPxyJYBparwEDQ42B9bW/yOw2PqrPp
CoOSxHQWBLyI3rE+ZiKJASIEEAECAAwFAk1oDMYFAwASdQAACgkQlxC4m8pXrXzW
8gf6A7cR2wJehkuz7Gul9r+djcL+NRJRShKNPonqhpx074U2VmGSV7q7KNgirj3V
6qlZaMo42VRSqsk0tC/esmTw2qG5R5nu17m/xKAfaSl6pOWJJcVrdVOXn76lwqig
aE/kfCzFoBmb+ghSKA2juWRfyNnkH1mXqfJtYAtDFZpkZq+ntufd+2nyv40OLvAY
X5q1Q22D4qfiL5AqBL+lQ5Z125dKZrJnlBHFLdj5Z2ueMrSXspcBwHstI181lrZ5
a89kZfS99JXwa7/yDqk/izHYbW4eIFmb3jhHASLC4A8n+sTnN8O3A/tiQTEfFV45
xj3em2QypVA55/SGO9eiP+hV4okBIgQQAQIADAUCTXkxOgUDABJ1AAAKCRCXELib
yletfNRlCACLrdXwaJ6ii1SFFpweJP0njHENgtjZxrrNwC9F8m4xO574E9ksiEM4
d/QoSQiTvyLahovWpuWWfJmpr7sMCS7TvpRvzVBGpAXhIdtKXKcD/Yc78HycQ2fg
f/pOkk0QaXWmzXwbUbrMUnqhCRvAeNWr/uNWYL1mLhsiyDcMZHA1okd3AVwDvOjT
cozw2pfxBeAmb3fYuQ3JCmRifKX7LssPwG4KdYRxGHWmsF4L7yrQBwYZyn4qnnxM
ClwFWdLW7PuPnGp4VA1jfvJ5p8r3OO0s9kKcSkY2PuOARgLrkTAO6dK44OeZQSyp
E7+kCCV8zKL/+ms5FIkIin4YslHZaaIGiQEiBBABAgAMBQJNivBCBQMAEnUAAAoJ
EJcQuJvKV618vLkH/jsfSKCm/Oo+0UXbqDFlqHEAy3iy2ZE6q+kqmexPm5J5giRH
qEw1S6AoqOhSvndNQiJMWBpRN5OgKdbLCFafNn+N+AHO3YkKGGwjORk3Y4468FlD
0dv1LGlnXCIrqxAfjXbnDTcxZ/CSEB5t0Eg0Gph6MOcx6XIxJ0rMiwWfNtMF49Y7
Qv9P1AWrg2pXcmfYRFMpbFGFaLxMMvHEmk2GLhKRmOBXi8wgnEyub37iUab54aUH
FzYESdk8Yf9R7DR1Og2BG7ew/AmoFx7BOphb47g5xd/LVbh6fvvgQC4sRjTiZBp/
26Bi280uxGwTMuxCrKPvh0Lo58MBKmYqV+l9FxCJASIEEAECAAwFAk2cFOwFAwAS
dQAACgkQlxC4m8pXrXxP9QgAopgEmP+cV4UHV3Gjgcx0elmAszCU0lybvkbVVwV9
wPIZuY5T+GG2yYbl6BKxBltiI8ECBfh+exRpjIVw7jRfCT0uQBBgs0r2U8LAZWRJ
8D93bxQOJht2KIxOW0iVrYv03TsvD7asLEYwvvW+K7XF/1OsWrBtqK9z97Wzy/Hs
AWWfg9XOCAn2I2GHJB0foq9PrcWNNev3WTCX/jBW+PtTmya7Cv2Y7GyDRZcQlBqd
1Dg4GmExNKx7xARerswDDa3JONCeQxt4PRmG4HiQr+7ZKOY6jM/muR1Y7TiaJ0sF
Hau+r1/lPGff9ZS/OegA6IOP3TemN9yj0IH/JA/GOWBGrYkBIgQQAQIADAUCTagE
jQUDABJ1AAAKCRCXELibyletfGzKCACJHUoYUhHhqc3c0fVBi3SOec5Bqg+gnS4+
pUrlZXnErzgfQYhANdUPemOaYA0EWREZ4O7ZxNGkrvaIepLcamEXr2aTbtYSkraH
8MIOxfS2zLAFm65oRNfSBNMeiJRpvLIDR3Qge689hAyPxHwCoA09sAQSj4duJh5N
wCy3v9G2Rghu180yHTYUgDbwxPVecDwCaNYw26GLYbFoEG9oIYEj2R0KTDaa7V1Y
apbG0W5PuT9ysmjfSEoSiK3evp5mdmsMxfDt3m4Hps2BhB9JWnOMucz1IR69vW0v
yR9duze5Y/W6AkhEy+NRMEHID97h8f2/tMNoSGp0JMDxk49UtueHiQEiBBABAgAM
BQJNucZWBQMAEnUAAAoJEJcQuJvKV618WxMIAK7jff4S93awaD0anhih3Jwr4j1R
whNjrQ/67VNSJrv33VXiym3EX+sQATU7bZ1+TTHzO87uwhCzp5LOYkz3MaeXX49J
rphF3HUTQOMh6soUyww8m8xccVTdUP29Vj0mI9genydRLZ8DMS3jmxEpy9lD6PX0
/OewaYZdFHAXY5tm8CjtzzKgnJ+u4yEcsz4fauji1mP8B4lff7EjdhcWQo2OetHO
kwQG6A1Yn1/PiK4MX2XBzmoiAXh7CGRoD9dHHBS9ks7hWwepJ6k3osg70SSbE1wz
U7Bkpvx1QoLn0BH6oaEgWLj9Hxd492IrtagtdSBAD3qMfl54uoAc4j/OGmWJASIE
EAECAAwFAk1kCEFAwASdQAACgkQlxC4m8pXrXx27gf+PRsdwK6f3Z4Q5E5WUEoS
xq6+mYawNSqbVmgJkcslh7L6HVNose/FAQQQvUacFWT6DziEjnRY/uF+ZkpkMg4y
DTpav2skOGjoG6foH41ehdrdz0PCi8qQYZf0L5YcIvUu9FN+Mz7H47l5/pSqahy6
```

uPXwxk82vXQ2REjnjHTHdY/TTG+iJy/P751lIfAnn3Th4+r/IV3SoOCt/twZu3rL
Y6aiZYb9jpun/IuLKHJIYkumhx+yUY5nB1g7SLahn04VbSmifP2zkWOFNCJqDEBL
CQrxEotBDZWABgIFA+F7rzJJnCGDXK3+P+AfeNtzi9xzW7E6Sp/j7Jk+p6+lWS+5
8YkBHAQQAQIABgUCTe5EEQAKCRCOJY7fDEUPsG9XB/9SSwXTtGcc1JsQdary1tmr
KFQdORnpiVkFHB+IX/sIAbJ10FZdjOn0chK7GhA3B3WDTUPYM+s8yGO1ChtaTfJn
zo/3d5XzWdtLvHW0bVFf/mMcOwFeEFcTCPCErAzdcnzRuZMozsTmZq8GQaW+/oND
6nwGre1EqMrdsBOtkmCNNmd/Ots7EZTnFJucK2DgxkWln+rlKoD5UxwJa6kLrp8b
tw5lmu8y/GryksfSGW4Ao5vN7lO2yTICv0yb0IgBK/MGPaMwYEpwwmEAILgw+q6/
Gu5BzHiZszsqXpUZTa8CeB4knxyifmG8SHmOw7cND/5RRk8RwtbL/FGv9YLTLgCy
iQEcBBABAgAGBQJN+hN8AAoJEMqVO6542jt1uggH/0Bff5BVGvLCbqWShJMA8QJk
Dxn8NQJ8bJZB9rqsDlWfjQyWoFUYd7PfuxHBO24xOZle3jYcM9YOgVqRVmY1BZuF
abiiFphr3rlZnGxHgrlMsIyvLIQMQCdPPhtOlM8xOdZnzdkvBqgaYvFDYBBaslmU
fQoJoqPb0mFoobbh4KtZbvlqzEjCRtqWQ19sDv5/DDlwgHlRtTYQbJav0Qetl66u
ThCFooAAjgaHmQxToD1izL0KIsAkwVwNnFQ4tqglseD0TBmdOkm+3h3AFZl8KoLW
dnvUzHIJJwd5/fvmn/+2K/XvUifhKRvN+KeoJaFXoQ/9NtWFQp2RihzJroymZ4qJ
ARwEEAECAAYFAk37H7EACgkQuKHKv9I7D3XiZAgAu9LKNKvKcbrElwoE1XRvq8sA
G1/kEdbcE8V6ou8Az9gbRK4edvgNbCUgK0AxzJE89KOkEC/vv3Rr1BKiJHsGEesH
kQoiVtLoAF6TmeJq+1dM+PAme1UzPYn/KRsb5Ucbt4MvHFdDvX9hhF18xGU47a2U
J14Kj7FG5UYp2zztV3wCibO8l/xdycJ/6M8GZUyQqGkJv9xzoL08oquOyD7vv1Q/
H6BV9cvEkwb+vau5N+Y+bEzpqYngZXIngIyholOLCPDG+AfznfyhrIWVW9PfOWNU
FKKXRzbDO2/8tGlPeNpWLWBHNLvG/cg+gZe6QaFz1XhJcRjTHG8qtjP/8UUePrQl
RG1pdHJ5IE1vcm96b3Zza3kgPG1hcmNrQEZyZWVCU0Qub3JnPoheBBMRAgAeBQJB
GHdLAhsDBgsJCAcDAgMVAgMDFgIBAh4BAheAAAoJEIXUUEVraRsDERAAn2ne9xMk
I7Cyw1UD//CLJTGKYZ6WAKCBpLi+xykjgaMOPP/kwBull2TuQYhGBBARAgAGBQJD
OVc4AAoJEOzw6QssFyCD9/AAn2wZCgcfKRI872sWaIV+ymPI+AuYAJ98nf5njAlc
0qWZjoPd+pVMHi+QcohGBBIRAgAGBQJDobcpAAoJEIW3bC3X1V8aF04AoLaB+2Hj
HbmgOE7lgpm4lHBNEiBRAKCdcc7n+tYOhh4oPFGxbN7NzMOHhYhGBBARAgAGBQJD
oyc6AAoJEE3JS9i3H2Bdf2QAoJHTo23UFIrIx3TvBKWxZziar43cAJ0YubeEXFZX
k2GCMnIT9VFU9QCx7IhGBBARAgAGBQJDo7w5AAoJEK8i3O94zhBffkoAniOwGrzd
WjX9uutCfqHyeNShJ7s8AJ0ZbXds8HfO7tATIvdSv8rzqrwiy4hGBBARAgAGBQJD
o+tiAAoJEF3k1/4ZSdyAA9AAn2Xeot7FvMXgkyjGgSh+WS4fBekJAJsErptLScme
Z+g0ZcOlFGjyoAQVJYhGBBARAgAGBQJDoz/dAAoJEEEKxk3zIVQ9MFh4AoJ/Wgcvz
qjKI9PGilaPNBjQba/2hAJwJ3m1tmuEC6jztDYbuxLUAsfJQ+4hGBBARAgAGBQJD
nFseAAoJEMYEPFZyB3E3GksAnAxmctdMPbE4xpRsRYV1+XT9gVRTAJ9IC0k8Y31P
lw/lnLtxa+U2q3dQeohGBBIRAgAGBQJDnGDmAAoJEHninGCwBj/ng3MAoKw3HeGH
PZeZb30DZ0ZFA8vH+/YtAJ0Q1W1QquNvrU7yykV7q5FBDQIW9IhGBBARAgAGBQJD
pnl2AAoJEESJ0O1nm4EZhPAAni/DuiJ/KJnxjYCBmFVn6RVMh/YgAJwLVES4jTtc
nPA73KIhk6yT528s5ohGBBARAgAGBQJEkw/OAAoJEKkX6cyZbhReQiEAmwbcjb67
ez0XEGVxLazA0tLdo+p4AJ9I4e7ssfa9mFnzeHhy0atGry2agYhGBBMRAgAGBQJE
mO5fAAoJEJki45vXY/+iXgUAn0VpUsK0H82ZnBaNVPq54ZulyxggAJ9l7csYLWI9
Ds28PxE3MYRE3Q2IxohGBBARAgAGBQJEowBzAAoJEGwDcmOt/VyacCMAnjyeiwMP
fzZAOgv21gx+KI0yxkjGAJwKgWHxqjHoNh0zh2+7ZNmANkpDuIhGBBARAgAGBQJH
lld7AAoJELeOiZEke13dDF4AnRDXhsD5MNiDTnkVUKmyQ5hRWjgeAJ9e8ZtDPVHN
LEXuqxsJO8bHgRAn6YhGBBARAgAGBQJHllgCAAoJEFnGolusQA0CGDoAniebYTOM
T9IMCHgf4sX4Eow7DbEbAJ45Y6bumvdtKGnCxW0Tw6zc2KZn+IhGBBARAgAGBQJI
cleEAAoJED3qDbb7im70oDMAnRx9JQUHgeF0u97zmgNreb3hFw+MAJ0az48hPn6M
BfU7tN7+Du3C7+PiRIhGBBARAgAGBQI7XBCKAAoJEPTmR373xeGT+cUAoM+v9P+S
eUiitrLtEM5yqNOVROdwAJ40tfqN++jDwAqcHeVoL9iau34BKYhGBBARAgAGBQI8
RdG/AAoJELP9zVSEUUVRvtAAn1pLD3cZw5QIqRrJXeIfceBkC3X8AKDnGkwPGbxa
lnqrz1G1I3QdIyIFCYhGBBARAgAGBQI/FTaTAAoJELQQOaJZOQTM4ykAn3HBhIBJ
dK1goaUYWv4AxawOD/X/AJ4q10Ec4hwj/OCvoPr7EDE16AYnBIhGBBARAgAGBQI/
y1k2AAoJEMf1dctQ+RB40wYAnA0yCRdWCtSJwv7CvlwIp8uswpe4AKC04wFQwZPL
7+L6hxCQbVLco9O0y4hGBBMRAgAGBQI+NrGXAAoJEAvwZBJguh9H+lAAmwRw4hwC

```
Ba/ZwyKIAVtC2NeCClkRAKClBZwTy0caL7jZHvNDLvAf7WL+yIhGBBMRAgAGBQI/
oUvbAAoJEP0uNSAwyB5q7DYAn3CpM39q5KG1ulFk4L82jG2xiD/3AJwNagRgnXhx
D7ZaKVznH8A6EMvsBIhGBBMRAgAGBQJAXxpfAAoJEIW3bC3X1V8aH+AAn1VJ/BSz
XSso3tCNWLRGj71TbZVNAKCeyZ3GK9ACILe1VcrAsWgsZlZu4IhXBBMRAgAXBQI7
WE5BBQsHCgMEAxUDAgMWAgECF4AACgkQhdRQRWtpGwNTVwCfdbcojqkUhndOq/Zf
kVTNFX9K1BMAoIL6h6UISe03zCU5jHr+PLbg1+KNiFoEExECABoFCwcKAwQDFQMC
AxYCAQIXgAUCQRiOtQIZAQAKCRCF1FBFa2kbA3vtAKCFAw0kiZXy/fuffZr7kUIQ
s71z6QCeLDZN56uJitc4wLcMYk9f0YK43oyIRgQTEQIABgUCS+PTfQAKCRCM7sbr
cHLLx8XVAJ40VIy8hvr/KTMu5b1yAPGFOIq19wCdGJZkeTrO2opOhnQAsxxZjCu3
yLuIRgQQEQIABgUCS+N1zgAKCRARd2V2AvCS99wBAJ0WAdT5fD9fks7a6SkLgvuM
UNLv7ACgkVBsqR1tyNlZ9zCS3zAUzoxVcmqIRgQQEQIABgUCTOOqtgAKCRCWPPm1
ma2KP+NNAKCeojJL3BkJRu48fWrziedufKIZTACfcLOlWVeSGl9i7ZsLYuvrbsBs
xwqJARwEEAECAAYFAk3w9HoACgkQQtFp/Zk01eVHpAf/cBXtdnKxhgbwWY2okryQ
CVco2rgA+r9sKkkm5v7Sp700gF9LQA7K0B2aip96ea0zIHpp1/DEBC3h9r7hen5q
0geUXlR0wgwdjTKE9Nu50W0wjtWpAsmd/r3gI8nG0RjwkNJXKT9H5FcOo6Dar8qh
X17wxJqzMCCTmjbXsskaq3I386lwe0Ea1v7EBcScKzeINiQkUinxAtk8Tg4ga33u
P5OKpZFQh6WixqVh7mScUR9eBvJpY1tiZdt4HMCWQWBmOUPVHUjNOfzSNB8UAtr8
ihP7wNmozq/NrWV53uzEl61QnEi4RgjIunNtacH8wnWsQS+4Z1OA4P2M0gIvP6bv
sokBHAQQAQIABgUCSswHgwAKCRCQV4eJidhUfmVLCACWp30ydrMqk+s0QW+Egftt
2d6Zkqoo3FT/Yk//9gCMifT8wCBxELMzixnNDXNY9AOksr1kLSI/Iy/ErotTvYLl
2uvvlCH5nszra1OX+RAFpDovwY/RpBFZN/afaRDakDdtAx3uF3uRwBjNyliojjMD
Q4q5uYvGYzs8WCfL1WqZG55FfQCKeRpA9Gwqab9Eco2VU3NVk78eoHfGNlq/A+ID
8x33epIqn0y9QSvosIxJXxDkGBVlRfJQJ7+8ev9FDbtn9YNly7qZn88nxWoEHRSl
GR+5xspwQeWEw6hMS3gUYfEkkBRUjvMQvyl5bQBPld9gDRgrx5ChR34scyAH+ErG
iQEcBBMBAgAGBQJN7id7AAoJEJijI/T0sh/ot7wH/3p1Q10BmtAe5N/9snLhOmxy
vmH8zx2s95Mfr6mTsRaLAtJwpRRdrI+TOjlwL1DaDTmeAwvvE0uxjACOPON8BAan
258eX7ZO4RnzCRRlW7y4yBAeCwW2FU2jTsTtUVRbf8ojv5YrOxLWxatd/ETot4Lj
I+hapmzUoTLvBhHF/fMFYLd/+H14U7tCEkVdeFcviJXGOuRmW4lMBNloCcpstqEh
Ml8m3vAR2OW2bZhYEbALMktqdBotIMdf/mPxEJdqmpWQxr2DLiagZ9Hfp76xrW8O
oGjVTKrA0NBMZoXt4MdDMHMjoll5vWcI56au+RK+7SyEk0SdHh+0XpSA6wR95diI
RgQQEQIABgUCTfUIpQAKCRC0VZ6qmARmso+lAJoCJ8HvXj0FFxm67UyP1FqUBQGA
DACgnE20ThEnXU74zONrs7YXduXORsmJARwEEAECAAYFAk3uRBEACgkQjiWO3wxF
D7C2vwf+POJCgC3MDQg0lVsNJPyETS++BF47e8IkJ9r0We+iHAm+HEMcn71xkLqI
q8S6SPZrriaQGJFe5OyMIQ/K1Mrsrka4eezP6QULiNmc8lnjzbZpFYLGjplLBJwc
56JxQPZ0R4Jsttshwm4oghvnSDpOLITs/tEkw2kDAHXXbk+597YFZpdutSQQYUCW
f3sxR2yqXhzlFy81/pkCZN/m6nnMGG5VKkax1vXy1y2NTT31cQxnE4kZvCJVafsO
dMWY4JPX2nUDWoGZwW0mV1O5ljVH51mFineQO6EEniZc/TzU5qobmi0lA1KcSZea
BSAJ1vKMbBsqNTiy7wu2bhf7JW2dv4kBHAQQAQIABgUCTfoTfAAKCRDKlTuueNo7
dX2tB/94cM2APe5kvTfVdKNHJb41v5nCt5OB7ZALzssgD2ErUjqvBC0NXAZIVDqC
jywgB96UOwwmyVoSPc2TSOLp0BXKSYXMP4+DnllVWRiG3GmREq92uAW6u8cJKEvF
GkxC5OPtxYPwSPKAYUN4qFEf/bw1xkO2Zrjg2NOm2woW9WtNCLWKbGntg9T0V/yt
xxTgM3VKSciM6Ka+hV7bIUwnPwFa5leIyopNBE7QCKYzfqljg3S0CCy0ot9xAoCI
guQhtjmNVNcYBQv/Kylp+IBh1RjMdX5P7+BALJ8XUPBCnauiinBBq2HKgLtO8Hg3
VHK5w+zwJ4+pBjeTpauqg2DBkBNbiQEcBBABAgAGBQJN+x+xAAoJELihyr/SOw91
Kc4H/jMrxNQgvNPLxrjB+S/2zlVtLLgfAqUDn5BQuk1P3NggY3oY4LXSPR2mys5R
tx6xGDHRuQTB39o4XlYFr2hezpWeCEO1oeQnACwFKhAHwVyFRPlJdS1KXzJGY6bB
eJ6i/Dcxz28odR2EK0TVdfRlVSRWtmyml8e8/bslpt21pr0MjMNu2HruamuWZrBH
CZ3pw547uY93IjR9qTxnq6gA174iP/RwlFZQiMjQeBUg6aFLrwQT3p+bYfOCZvE7
9KZoHmoJItY4Gs0S5iGrSuCMTbgk28uP7DC7xX86dqHS2HHZGoOTlnZkKe9f5rD8
w76tdNaFSGC+EjWgGDal3iobgGW5Ag0EO1hObhAIANX5TO/cDWaKqIaSRz4NyjTp
HgtIDQpzT8D94KOnRmaP0B46pcNxP62+zRXIP3iHFKTGits2EoGqsw/2Y+S4RxtL
/669ykxb4W7TtBwHG9mXEsgoiEol5eylKhNHOe2ZUwm5BIq3PTPywueehMMB7A4c
qg+k+PDLyibzz6lvYKrpoVvaXezfX8k6vOmiRIWyazhEG3KOjiS3fnzI+qYXHUii
```

```
WjGx/CM+DcBzcuvebW5ej1ewB7O0qjIvxzuJep/KYO6n748CLYqLzF5mkSa0SCBW
cK2LvfjlOjxp4mCSslIPeJO2DbGeBsmzhCWV10DqZdds9t3T7tBAKr56QAswUHsA
AwUH/3Un3UAEi2tgn7CmlOuM6l2iyxm0dT4xrzUzBrhPHUKpY28vUv3CFn+3qvhv
/F2S56Oe+jbjhG2gljfPE16MUSbYwCjCuLpU76ZgFpQL17TLn+1hehhCjihqSIL3
mWK09W95Gyxj9xrzG7fMgLgzwsZk/r3qh1Y2Mef+47FD4Om5conFeoqdJCyH59LJ
Q0zZVG8Ldr/tYYvcKvTbpxqGjaYQ3eOAVgVJPvqHpMeWETA34HUfOVDZHtM2w03K
eHR4Tlxa/opdIrmZchzk0ETdYPy/t6AfbJ+avbIbH8rJUd6ifblrKUqGyrc+gJ54
35T3YowGVGpVVRZQyyfguRP+CIOIRgQYEQIABgUCO1hObgAKCRCF1FBFa2kbA5t6
AJ9B0laWrFnyRvVGo/NVQHmv6xkKhwCbBo5yKzSSgAUpfzjAw5PKW481T6g=
=iYsU
-----END PGP PUBLIC KEY BLOCK-----
```

#.3.258. ######### ##### <mav@FreeBSD.org>

```
pub   1024D/0577BACA 2007-04-20 [expires: 2012-04-18]
      Key fingerprint = 0E84 B263 E97D 3E48 161B  98A2 D240 A09E 0577 BACA
uid                  Alexander Motin <mav@freebsd.org>
uid                  Alexander Motin <mav@mavhome.dp.ua>
uid                  Alexander Motin <mav@alkar.net>
sub   2048g/4D59D1C2 2007-04-20 [expires: 2012-04-18]
```

```
-----BEGIN PGP PUBLIC KEY BLOCK-----

mQGiBEYouBIRBACKCnll/QyL7oh1g8bNwX4mX4QDz26jOjGW624VOCOb0jarxzV/
s8NF5V7ddCLMbf8wqA2QqeyrNm+e0FdsLbxVAN6NtF6hRCK0Uwc438toERXBLq5j
Ss6Ofc3n9KBdTbUDfTp3t9Tda1oajF7JqembMz6cIWXmcU5P+7a5b48KCwCg6dhG
X2f8H0s3WZkFi4gDXkUOMMUD/AxfkpYNv3CMGZx/6XVAlNltOoNRG2j41tn1Bhkz
3xgPueod38HbXewTESMVm1qPW3IdNLCrVXg8/TxeUw97h8d1Xa3wfX2DEDfUSCWp
IyH+gAchvZxJebdf8UpGtXMrJPzVznMHmChs8pavhnZfqtJ2tplFEf18HLbvzU8r
0GpGA/4hNHGvKtts3CTV7XoQlQrWqhl9okjAUarLjrf2iCVsUhyE3UpXmp0il5bq
mhfVv5b4FHUkrSipOsJmVSLgoc0muL9G0BNvLkMi3/vUi/6TOjANYOCnUF324cKv
9o7ojNylp6eTh79wx80tHt99ZgNh1butSlQAQSTXk0aLLbOSqrQjQWxleGFuZGVy
IE1vdGluIDxtYXZAbWF2aG9tZS5kcC51YT6IZgQTEQIAJgUCRii9JQIbIwUJCWYB
gAYLCQgHAwIEFQIIAwQWAgMBAh4BAheAAAoJENJAoJ4Fd7rKBAsAnR3+WbuhVRDu
7AVndqKop+Qwg68hAJ9W8/4LOHr2XjLT37RQyxPgtodbvrQfQWxleGFuZGVyIE1v
dGluIDxtYXZAYWxrYXIubmV0PohmBBMRAgAmBQJGKL0GAhsjBQkJZgGABgsJCAcD
AgQVAggDBBYCAwECHgECF4AACgkQ0kCgngV3uspZMgCfafiI8rCSzlLwyWRXCpyH
smEYsgcAoMuqcyGJ9P1yzcddYw9SZUjkoj1dtCFBbGV4YW5kZXIgTW90aW4gPG1h
dkBmcmVlYnNkLm9yZz6IaQQTEQIAKQIbIwUJCWYBgAYLCQgHAwIEFQIIAwQWAgMB
Ah4BAheABQJGKL0sAhkBAAoJENJAoJ4Fd7rKJFoAoNe3pxIgHjKb+mjocFUrzkAn
O5pkAKClil44JNQKWePpy+xNRNG8ko5487kCDQRGKLgSEAgA8Y2EXU8EbnSyZ5AL
RyHn7axmxr7p2qzEkDI8EidMlJOxfyCj7b3t+5QbIbieb/pnDMGuXPc+7lcK7Owf
pu9DTvWPdLRjvXNFJbuRH5mXVUdHS3j7GnAqqgb8ydTbUrKRwY2BijJaU8imXibc
+ujXgO/ZVrvYpiXtZx38cwfoIDA+LFpQlLBUUkV7GRpBYcrkrVEGMrLBAPht+l71
Y/IBMht4z5VBFMxJ13TogMseOKKDrRVsxmMqbBjr/S23pVZqpjQYGwkNo96+JxeD
pQGlbbbRftiuObXEZsk4yGp56jXTieZLUlq9L1ELkzHIjPhNoeudx/tdtgZPSwsp
I6M7SwADBQgA2eUilFtIbEsAizp1Jd88J+2Z/dZ3M0LK7rqZuBVQdeJZbpYBfL9v
+JEbjw1e8HV2goYtwkVgfP3tJX/xqzmwIZxd3wLLzDucPrtmQJfDDcD3fDBVvCeZ
Z+EjaGp8/rIE/h0LCk9XXHjK+JOZaKt8tsCtkpp5nbAMaPRBrCm9sGB9Oyt0rrU2
/ryvMIf4W602iKDka5oUl1fhNP7R2lnkLRK8OPEPdboVxOrzzdBB8XN67B3kzDRt
+nBHqFZNn6GafIYpvoJS1jqAskug2IjmEUIxDxEuD2EhIiayLAuwmGnR8d3iPVcJ
```

```
/KF/URy/Y7PBtkE2amogd725uRTxXOXAA4hPBBgRAgAPBQJGKLgSAhsMBQkJZgGA
AAoJENJAoJ4Fd7rKMlYAoNZbw8I7WBascnxVyObkqE5rLKxJAJ46TGlVlvBS+PXT
L4EaOMcBYbTvTg==
=ZML6
-----END PGP PUBLIC KEY BLOCK-----
```

#.3.259. ####### ## ######### ##### <lippe@FreeBSD.org>

```
pub   1024D/F2CF7DAE 2008-09-02 [expires: 2010-09-02]
      Key fingerprint = 0532 A900 286D DAFD 099D  394D 231B AF20 F2CF 7DAE
uid                  Felippe de Meirelles Motta (FreeBSD Ports Committer) <lippe@FreeBSD.org>
sub   2048g/38E8EEF3 2008-09-02 [expires: 2010-09-02]
```

```
-----BEGIN PGP PUBLIC KEY BLOCK-----

mQGiBEi8sBIRBADJt1SLW/mX5HmXKgbG72GXupRR8V+lDbtquXx6dJ+3E62S9xFx
KehNrX8YcYnp+dcuHktXxQPJ/BAzOnvPdHKgzdXMARO5ApOfQ2VDgZgAcs0dVEnn
LILvxiwQ7YlyJjOTJwbcHBpsTdolhNooi2FEE3N5ShSMRlPoH3GXF1qdnwCgqV/g
llQTCLudKrApFqNIbDCrPh8D/AmN2MdnlnIk6d7zUgLWuu3coohYIYOxaZ+ovKDb
S8siSZ5uaEZOhWHVLVGYXTmzLrCK7TUBKdK1sW7YrYKQdPjhYnYXrwS4AaWupWwX
K+fZWTaZsJiGLbOIrszAd2hRHUgQ5VeeoM0eD9eyAWHp5SVi9YcixMUNbn5ERPu4
ppK2A/sHynDjmkXHXzuNwN8dwcUjTMTVt9bxGrLVJHcJUsK527dv6/UG1CfZYnzT
nca4GNO42/FBjQtyJaTQd76aJQ/PSU88MMGuMUh9LYl9rRdMQKn4FXm/6t7NZOqx
qvXzEC8jFw1BOvxhmykSEZDlwZFwQngDre9Ux68Eu6Nut554yrRIRmVsaXBwZSBk
ZSBNZWlyZWxsZXMgTW90dGEgKEZyZWVCU0QgUG9ydHMgQ29tbWl0dGVyKSA8bGlw
cGVARnJlZUJTRC5vcmc+iGYEExECACYFAki8sBICGwMFCQPCZwAGCwkIBwMCBBUC
CAMEFgIDAQIeAQIXgAAKCRAjG68g8s99rlhsAJwNTFc1W0eu3Em6+RjD9WZWtX/1
0QCfb2riDssKYX42D7HhVjDvTe1BtXq5Ag0ESLywEhAIAOQrj0PRt1WOC3Gh1njF
KDacQl1aJ5f52yaz0FLpu7igTRS/8ET1+uHvIwzcSbbG/4xWqPwirMxpNZwpFMzX
9l8bURIX5szmJ+bEl4VH+La1p+w31YswBn0PDTSYtWhaIn1LMXED4e2Kg/wUCpLT
M8htMa1pg0F2ZcmvbNZFuXMd3BBAkvWrRJTYuDXy8HHnbALjUd40laUDT3Wi6FRB
W3HFj5lIiEjnJG52iTSxWVEkoChy7l/qDQ0zsguCCZZvLfdQz2DAFscjX/HltuUK
s/gkzVR4jZDVMQPqCATuCvDYHrDWJnfU/R317Eg2kp2tJrNibrnFX+ciISSuq1+t
UmMAAwUH/1XXvFtLACv8NFLVFVWM9wA70ZTLjZEEfewbWRYgT1yvOChn7H2ef3mn
I7/WoLF3ntm8Qcw6TcSrzVbZjgdWpS65Wc5YZn1rMb6nP419kjDQPjvB8RUA1g9v
7LuOv8qeqqo1/mT6PIh8ZnhWR42ei8l3QcbyGJMQGPHyUZk84qbd1TI9gO5GjWHZ
LIi80DPb0cpazMCIgYjrqZsOoq4XcYJZah85Eu9jdqbx8aDNnag4NeO+9jhy1msg
xC7WuLYPctfFZ3q5ZwdvvtfluyeKjqY5mzkAuXKbtK66yMLugU4NnR1IeS7oI212
NF2FmCRAkCMB26n8sd7xavpd9uF+6ciITwQYEQIADwUCSLywEgIbDAUJA8JnAAAK
CRAjG68g8s99rkWyAJ9b53BhFJ6+49cr0IIZLxVBGlWNnACfX4O3OOhx8kClRzsH
1wm6VFjn7qg=
=q3W+
-----END PGP PUBLIC KEY BLOCK-----
```

#.3.260. #### ####### <rich@FreeBSD.org>

```
pub  1024R/583443A9 1995-03-31 Rich Murphey <rich@lamprey.utmb.edu>
    Key fingerprint = AF A0 60 C4 84 D6 0C 73  D1 EF C0 E9 9D 21 DB E4
```

```
-----BEGIN PGP PUBLIC KEY BLOCK-----
Version: GnuPG v1.0.6 (FreeBSD)
Comment: For info see http://www.gnupg.org

mQCNAy97V+MAAAEEALiNM3FCwm3qrCe81E20UOSlNclOWfZHNAyOyj1ahHeINvo1
FBF2Gd5Lbj0y8SLMno5yJ6P4F4r+x3jwHZrzAIwMs/lxDXRtB0VeVWnlj6a3Rezs
wbfaTeSVyh5JohEcKdoYiMG5wjATOwK/NAwIPthB1RzRjnEeer3HI3ZYNEOpAAUR
tCRSaWNoIE11cnBoZXkgPHJpY2hAbGFtcHJleS51dG1iLmVkdT6JAJUDBRAve15W
vccjdlg0Q6kBAZTZBACcNd/LiVnMFURPrO4pVRn1sVQeokVX7izeWQ7siE31Iy7g
Sb97WRLEYDi686osaGfsuKNA87Rm+q5F+jxeUV4w4szoqp60gGvCbD0KCB2hWraP
/2s2qdVAxhfcoTin/Qp1ZWvXxFF7imGA/IjYIfB42VkaRYu6BwLEm3YAGfGcSw==
=QoiM
-----END PGP PUBLIC KEY BLOCK-----
```

#.3.261. ####### ##### <knu@FreeBSD.org>

```
pub  1024D/9FD9E1EE 2000-03-21 Akinori MUSHA <knu@and.or.jp>
    Key fingerprint = 081D 099C 1705 861D 4B70  B04A 920B EFC7 9FD9 E1EE
uid                  Akinori MUSHA <knu@FreeBSD.org>
uid                  Akinori MUSHA <knu@idaemons.org>
uid                  Akinori MUSHA <knu@ruby-lang.org>
sub  1024g/71BA9D45 2000-03-21
```

```
-----BEGIN PGP PUBLIC KEY BLOCK-----
Version: GnuPG v1.0.6 (FreeBSD)
Comment: For info see http://www.gnupg.org

mQGiBDjXWqERBACDCxgN9+yMfpm3yvkYp+P4Uw6xxPdcZ9RvnTRkBX9zXaRgSPmM
zeZ63LpB99uVphVZrv/EdlyTf+cRdz6VXXRcTBloA/FsyY86IluBnWCH054WyXzr
7az5WB9yDbPnlwcSL919bq0UqTuQUlQswdQAoDQG5LNNZNa0T01ydYtNlwCg3weS
I/nEJrGCXGy2wrjg8LiwQ28D/Re2JHQPTYqDEZl6wj5U83wT55ChnTrjPRbGmr/C
UdJP6CZQg6+DXYGYulcp3oL4btcdFDRFglJzmQNkUYmqiVC20SMVKUctrOCAI60P
7VE40UtXz9EounPSRQQ1lSdMNeRwrZ9o7IcrSj0EBw8lw3d2WxyM2Rs2crZWfOI2
mu8dA/9LbmAw5sLk5Lo5i41nAWP76pyuGxSia6zMRdML6ynoC5kmyrI9TwW5LNU/
Lsq1Ru2XSA+CwSBpTt0vdwS88dDwPGxRuUHhWVpa1M5t7K7uYODB1cD5AyNoNnR/
lHpxfPZOJNdA3OPgfssN9K+PIuhbBU5xONCoAcdC9TEqSezfUrQfQWtpbm9yaSBN
VVNIQSA8a251QEZyZWVCU0Qub3JnPohWBBMRAgAWBQI411qhBAsKBAMDFQMCAxYC
AQIXgAAKCRCSC+/Hn9nh7n1bAJ4vkEQX0JkcYgltt0Vv5qkS3bGqNgCguxfhuEzZ
vBzpAW9/XdstjA/DSPS0HUFraW5vcmkgTVVTSEEgPGtudUBhbmQub3IuanA+iFYE
ExECABYFAjnly3oECwoEAwMVAwIDFgIBAheAAAoJEJIL78f2eHu7RoAoKn5Lw0y
C+/lju5+pV0WI5dmxTzxAKDJRtsRSTBcJ7ohvzztxZqyjfSK+bQgQWtpbm9yaSBN
VVNIQSA8a251QGlkYWVtb25zLm9yZz6IVgQTEQIAFgUCOZGiowQLCgQDAxUDAgMW
AgECF4AACgkQkgvvx5/Z4e4t+ACgnr8RmYw81/oC7MKS2CSoFb9cg6sAnjKay6ho
14iMG+YcFNbjxwGvSE9EtCFBa2lub3JpIE1VU0hBIDxrbnVAcnVieS1sYW5nLm9y
Zz6IVgQTEQIAFgUCOeXLZwQLCgQDAxUDAgMWAgECF4AACgkQkgvvx5/Z4e5+zQCf
Z/09J5FOgAqw3UrTTAzR6QWicG0AoJdlBcdUltEO4WV+q3FRlw4RVnA8uQENBDjX
WqwQBAC09OxAmKbGn9FETdMA/5abvOY7JgNcFhQutEVnJ90mF/npBucWkCRbOr83
t+NB0h5Te+lV/c+mjPyOemfWdAK4R9zQsat+ZqATv4Vgiy0UbJ/5TPfSraNK+QkX
nxcDrhpcJXZhX6VYzbWdRSn8xSZzPT19qq0BFafz9UhZKXnLDwAEDQP/dpZe0jWw
rED/Kbyr8CDoEKuun/5gPi5xmNz9iJlyvcsdOgok7yen0HHWgdaZAGX3GzjpB5gA
aISX/kK66s+NeM1XQ7YXpcI8naf0jPa6N3SNWjLf3xPxLbMk0SyaGnrnSQNikk/H
```

```
Bk2Nqyn0kcEaaBbdfrgkuuQWPnBDrq2EdOOIRgQYEQIABgUCONdarAAKCRCSC+/H
n9nh7oxxAKC+gMyhZmSZdTvT3a2Y0RDOx5kRLACeP3JEvGZAZuo1sJeEw504+jr8
1Xo=
=M+Al
-----END PGP PUBLIC KEY BLOCK-----
```

#.3.262. ###### ##### <tmm@FreeBSD.org>

```
pub  1024D/419C776C 2000-11-28 Thomas Moestl <tmm@FreeBSD.org>
    Key fingerprint = 1C97 A604 2BD0 E492 51D0  9C0F 1FE6 4F1D 419C 776C
uid                  Thomas Moestl <tmoestl@gmx.net>
uid                  Thomas Moestl <t.moestl@tu-bs.de>
sub  2048g/ECE63CE6 2000-11-28
```

```
-----BEGIN PGP PUBLIC KEY BLOCK-----
Version: GnuPG v1.0.6 (FreeBSD)
Comment: For info see http://www.gnupg.org

mQGiBDoj/ekRBACnO84k2i5lLHZKscyV8tjQSkkr26hasdbc/uyV7HTiPhMUjEAz
Pamk+bDmy/Ls8k0SJ1l0vILBBd31G5VYtKonIrgp4vZ9gV0fBdCyFDXb8bh11Pk3
pEZiG9vJevq40OPvsThLKHCLNhZ5zLPp6gd0IHwRJ0LU94pouFXd33MzrwCg4gTJ
K00Dw0w1hFtUsq6WjNC+1B8D/2WiEuzBMnO6gz0p/eJ1eZ7mvrBXLQZ0u5vJ3eg2
CCPrtS1ZITq3ICPDN6biEiMgtRmlYn/VYvDQqxwNE0X2yMfB/9sdah45zma9EeVn
Iy8meaCFDLhm4aIYc1foUuz3WbCNlJFY5xYPXCMXLkC65xdybHKng5TXh6NOOWf3
PfCWBACPMotTRKttAuw5YcZE5VDrSXPYHu/jm2CpIVmrac7+kDj9pGH9sB7BdUxw
vczqtAT0jk7MrT+u3FH9wBtEFTXl7ksGTmDOFWJgYn3ZOEaVaX/OqD89UNhrOA2v
ZOaaoKMYxK/pszPdr1Ghd6BQCmYKtLBlFYiTDRM5UMVHTqN7VrQfVGhvbWFzIE1v
ZXN0bCA8dG1vZXN0bEBnbXgubmV0PohXBBMRAgAXBQI6I/3pBQsHCgMEAxUDAgMW
AgECF4AACgkQH+ZPHUGcd2xMLwCfdEkPZVBgEmYnlyOKfyTSslMhud0AoKDKZNXA
huNslb4KF8yKWBNRwfPStCFUaG9tYXMgTW9lc3RsIDx0Lm1vZXN0bEB0dS1icy5k
ZT6IVwQTEQIAFwUCOo01FgULBwoDBAMVAwIDFgIBAheAAAoJEB/mTx1BnHdsOfMA
n1xd4f7iAe6id42DLg4W3fibsCwsAJ0cT2lf08RhHkT+zLVoubyIDoY6ILQfVGhv
bWFzIE1vZXN0bCA8dG1tQEZyZWVCU0Qub3JnPohXBBMRAgAXBQI6pO9pBQsHCgME
AxUDAgMWAgECF4AACgkQH+ZPHUGcd2z+7gCdF5fq/lebn3/gp40O8xP/J0XFbiIA
oKJP186L04qpSNamc/qG3gs7h3DGuQINBDoj/wkQCACl8M8ObSTJaOY4SgoQkKgB
CkJJP5ScUpfYV9w3dxKL/77cyfghfYsnAWuA9yXJcjA0F+u+jRf8gS7OaHD9H9Mm
pMGq54Aa0KUQaDbL/Jzf5zrKS/RASHzl1vYXuZB1OIzPfeAIx9u3UaziVEGXJha3
1KgTur+TU+F94ZFTi8uApq2VoNT6sFi/V2x79bxlLFr9M9yD/0+kMZKovWRODy6T
gWJzzcdd//dkvKp22tNf6C2wq8Bu60cWR81+awgG2otgZjCPUs2Bwhqa5opeUqGn
J+f+PXo6+m2UF21m1vLARENuumu6SXf3XqGIUiQbT6jCdJORzwaxeCiMfu0qNnUX
AAQLB/9u9gZN0N0r21ZjM6ZRmDC/REouCdYHEj49+f9g/xLXCfacpWVcrK9lIrcg
hxRE2mQ/nlQLeHroC3Dp1AfThKSPFX3PRD/9CcRu480imT84ljf+6vonAZ20Edm5
vVO+UoJMZQ2G+rWRRf4bDfwFoyDw3DsNmUL4yH8m2RpTxXn0pQtD2riJD8CBCXEP
K95TYT4MomJ7Szg7O5/QLngfw0q6QdKRm1vEIP7r6t+UbVNp9+5g9qvz4aqm3beY
pw1QCDHcqpDITnlTxTdV2SgNpF8JPg7joaOa36AxWwRzfLFyzyw/JGQE8RwJa8BN
iTu0IrKuiF1biRxqiYO887GBA/8QiEYEGBECAAYFAjoj/wkACgkQH+ZPHUGcd2xN
TACgkS0AGqqd2nLtWhpbE72tD660tv8AoI24cRkUa2op32mti5zfLLMsM4AZ
=76WN
-----END PGP PUBLIC KEY BLOCK-----
```

#.3.263. ######## ###### <max@FreeBSD.org>

```
pub  1024D/CE356B59 2000-02-19 Masafumi NAKANE <max@wide.ad.jp>
    Key fingerprint = EB40 BCAB 4CE5 0764 9942  378C 9596 159E CE35 6B59
uid                  Masafumi NAKANE <max@FreeBSD.org>
uid                  Masafumi NAKANE <max@accessibility.org>
uid                  Masafumi NAKANE <kd5pdi@qsl.net>
sub  1024g/FA9BD48B 2000-02-19
```

```
-----BEGIN PGP PUBLIC KEY BLOCK-----
Version: GnuPG v1.2.2 (FreeBSD)

mQGiBDiuMYURBACEgL3d4mL0pojugj8TZFEQef+MKkXB3lazrqV2ahgWqt6K24qr
5fZrGkI8vxmYR4VkI1eLfe0Q4LoBZifL5nJYEvMvWPmdLuYjp4iwjgBdzLnwr59+
k8+T/fohGDOqx45voCdq68Jmxg283zFGQ4FChMP3ZMlOPmFRIp01C84xxwCguNFG
BVPeuM0y7JH0ucRygUqc4acD/jfe/UEjGBWxOCfZYOnXEp4NXWis3xRyUDO3cuoG
8M8MEmg0dX0onFuNU5yrEBFtzPw2GO6DMM8h5hJXdSWkiyusn05PGk/jVSP9/MD5
TYyqKL1tG/fKUgtevZSi7o1x/N0bgIBqmzd30Cqx29p7juVV+SBcKCRT1qloz6fc
a5B6A/wJD5n3HOAStsWpZ6To/Apdb4A3PD4+ePfQxSICsHCFg/M04FkrG48So2qc
7dSq6UH3xLsoiRIUonwCQsT+PaQQMrZNKjfal9xlEFfw1TV/squ+oNE8E24Lkzxt
8Kkn86Ec5uiUlRulSMG9HJuWM+9Qu7TF76FWP8llVp6ELkYCGrQhTWFzYWZ1bWkg
TkFLQU5FIDxtYXhARnJlZUJTRC5vcmc+iFcEExECABcFAjv4RDQFCwcKAwQDFQMC
AxYCAQIXgAAKCRCVlhWezjVrWUEIAKCgwVSawCg1Lzrbf8uZdMAfeOWFXQCcD7EF
tsdhbEV62AOUeQQWPr9de1O0J01hc2FmdW1pIE5BS0FORSA8bWF4QGFjY2Vzc2li
aWxpdHkub3JnPohXBBMRAgAXBQI7+ERfBQsHCgMEAxUDAgMWAgECF4AACgkQlZYV
ns41a1lUuwCgsIhWJdtPBebkV6w+NQ/8jlkJgrwAnj9lZkiTAgl1E/vcF7yPbY7f
HlHetCBNYXNhZnVtaSBOQUtBTkUgPGtkNXBkaUBxc2wubmV0PohXBBMRAgAXBQI7
+ESBBQsHCgMEAxUDAgMWAgECF4AACgkQlZYVns41a1nv1ACggYgtKhaprmMs30oz
yoC0NatFJ44AoI0XSPh2G9zHEjF8AyYAe6sVCLqvtCBNYXNhZnVtaSBOQUtBTkUg
PG1heEB3aWRlLmFkLmpwPohXBBMRAgAXBQI7+EljBQsHCgMEAxUDAgMWAgECF4AA
CgkQlZYVns41a1lYRwCcC8l4PdrwHKNrZlTW6vod6kYgR3YAni8iLUZW5Se6nTH9
WuN0XYPpZRG5uQENBDiuMdYQBADVzBBn5+1UQVCLS51y6eCD3TidT/uJAr+eeiWZ
IbTmXrltNm5rGs7OT9QYNLhCFFPYKJxa9hFbrGpgserEFnqBfxcbMLa/wyIm9m/l
MI+NNCAU4IpgDWtgjf1kjzwnJPwH69YzcqS2jlEKIjkCrEa/Bpr1Nvo4aLvqlTR8
tJh+1wAECwP/YBMEMx/zgTvS3Jtji6nPceRe8icGRHb4SD7MVF/WxYu5VK7wlmuw
9I9WXnHyYaL4c6Q49FAvwhkppByqJFL0txyJ8+nNa6H5mit8m6dcsCMG3NzyvxBP
082h/MWbJn3Xdg89lp4UG3UP8sV1oWyIchd8rqxFk/EVB7fVQWNz/gKIRgQYEQIA
BgUCOK4x1gAKCRCVlhWezjVrWUlcAJ467I5lFNlkwcENe5vND+DPaWyreQCfddOu
6Va2/bf7Ln4TKyl17uRro7Y=
=VmY5
-----END PGP PUBLIC KEY BLOCK-----
```

#.3.264. #### ###### <maho@FreeBSD.org>

```
pub   1024D/F28B4069 2009-02-09
     Key fingerprint = 3FE4 99A9 6F41 8161 4F5F  240C 8615 A60C F28B 4069
uid                  Maho NAKATA (NAKATA's FreeBSD.org alias) <maho@FreeBSD.org>
sub   2048g/6B49098E 2009-02-09
```

```
-----BEGIN PGP PUBLIC KEY BLOCK-----

mQGiBEmPtPkRBADEcSQQGME+Df6I9jnjUBNMxvX8aMAH0+SKJEn0xTZvu9WLQmJv
Bx1Hh6AN8fD7OONFBYGsDAxbbgFnwxc/KPBctXHUxoTE3lRTFRwYJJKIKvrDhFjr
qDWwLJ9TsUn/pDsBflPFe57okBlPgSywTLGLuurOaT7oda6Z2K0FOiALVwCgn/b2
7R19gm0uKjzsEPejafW6lZMD+wQK4qETffrdqRoVRnzzpTa+xa60kQxxsIeibffy
dovqH7HIWeqiqDwls17zmbMc7auNliyN7VJ1bQ2C5SkojMUqgEsVle/8gfe0cWhS
2jJ8A3Xg+/IzYwj+TtlWqUkzx/b1Ck8v/9aRmLtTNo9OdC8H9Nu1onF3Cp0WqsiN
gwNHA/4+8w5D5gouNWfuYkkzoQQ2jIFJ4zhe0GCb2MIrqKrf0N40NOcYFLi4eJ8F
W1DAdQbQjfMMlYAknm7MBpnsagTqjS9MniPVygYUUre/xMx0tszvWdGdRSjEY/5U
AXoCevBci0meKTm5ZSDb2RPOLezF/zOV82IY3T+OKXTHcLSeubQ7TWFobyBOQUtB
VEEgKE5BS0FUQSdzIEZyZWVCU0Qub3JnIGFsaWFzKSA8bWFob0BGcmVlQlNELm9y
Zz6IYAQTEQIAIAUCSY+0+QIbAwYLCQgHAwIEFQIIAwQWAgMBAh4BAheAAAoJEIYV
pgzyi0Bpf4UAnjOqrSHlb4NdW+ulVFu3o8W1hbTKAJwIdn91S2W9V3ueKsbFqq62
8dPYsbkCDQRJj7T5EAgAuaHr5IuEXaxoUcoZryGZweRs+G2Oh+jsMIvMABVGMZJ1
iov7vSypm1EF6/cO3O+rn+Zcpuf4XKPP3TK1oKWLIYRgdkvTWwzVc/PGWRHdr6/S
fo1B8/jr9tWW50p+s+KZoMPV/Rdz84AN8bNZVAMxNWXooYrGMxMvEDg3rX8KZW57
25KF+GlYYBoIXxatMYGlZKz2lcaeD7Mf9EFs9jtpyZ2lhlXjWu3NZBdf4ClzWt/C
uQI2mM2oEX6oZEDCgWvGoIPKzMruI/lAPi8I4Q9A3fH7azEz/BHW6yqLcXfmUrMe
jsGTS/ovpV/dyxqNzsVpt203ZBxSSkSjOOMO4OzBOwADBQf+LVc888G6GxeCJGxp
X+uACx6ziuaGO2AIvfUWN2KlDEpiCHwKf1L4FBE6mKm2l9ZloNyisnL8nvC/lmes
whiTQkiVgB014EDhR7IoljZQJwpJqWC6HCwED08In2O/fI4JX3XiPbUzYSmQSpd0
tMMBVBwkB3m8SnTaF7cnYrZVGL2oCrBxfbYYhxDtxmGnD3q1/me7dixUJLbEHSmj
wXvORtzMuADmNuz3RkkEKrtHXgqtqYluZwb3VNlRa9T/MxMYMfMA9V8IYw4gQkM0
xEM4UOUuweNyXRUSyuvcLQJthhWiw+Yfi9ATzdbnbwh1rwwVOoIhcM4QHBgPhnir
vrn/k4hJBBgRAgAJBQJJj7T5AhsMAAoJEIYVpgzyi0BpqXQAnjkUgOmypg8bF5kd
ZDVC/M0s8sUfAJwIJuJHTepRSP6qVkZKiXF5TRMt2A==
=Rtch
-----END PGP PUBLIC KEY BLOCK-----
```

#.3.265. ###### ######## <yoichi@FreeBSD.org>

```
pub  1024D/E0788E46 2000-12-28 Yoichi NAKAYAMA <yoichi@assist.media.nagoya-u.ac.jp>
    Key fingerprint = 1550 2662 46B3 096C 0460  BC03 800D 0C8A E078 8E46
uid                  Yoichi NAKAYAMA <yoichi@eken.phys.nagoya-u.ac.jp>
uid                  Yoichi NAKAYAMA <yoichi@FreeBSD.org>
sub  1024g/B987A394 2000-12-28
```

```
-----BEGIN PGP PUBLIC KEY BLOCK-----
Version: GnuPG v1.0.6 (GNU/Linux)
Comment: KUHASIKU WA http://www.gnupg.org/ WO GORANKUDASAI

mQGiBDpK8uIRBACY5SwFQXiqzDlO1k/syoFoiFIFl/Dp+QmwK2oovIvlBVo/1gbx
EhXrKRrfC67KSxxdUsgN290v/VVTmq8Opy1/RF+RAdxM3JrUfkcm5+IBWbSUfXFP
i8OXBVgh7wNENVtwwD52F+0CFIWZXkClaif4DGkf38V6LJ6hBIycxuNDQwCggXTT
Kj5SP2hFC0ueyQtPDoJEgbED/0bPL9R08io82IQqksOR9IUy0OdFJkLVWLnollEY
LGjXa/AHgE8L8oWU/2eF1WM4JrtVRdcKe0Ja2e9LuH6IonGAdwqUeeAOwA/RdGj3
63EglH5ugv4rZZKWZ3/piuNXvtq0bhAfl6zBHi5iUB4bgPVoVJGn3VyykPWxdqfX
sT5+A/wIml11cFMogN3RXy/2Y3JRWeBtUCfdoRjeQPgK8++krm2Pr/AtHgcqNSjI
W0slX4cLou2TEhV3BHb/4npsdaY0BzYgL7V1YggCv0Pu1s2D53Nzi30V66SRP0BZ
OlNTA88WdMfoF3ttb04swSenG9X8dbpyYEdlvxNbbKKbUiBORbQxWW9pY2hpIE5B
```

```
S0FZQU1BIDx5b2ljaGlAZWtlbi5waHlzLm5hZ295YS11LmFjLmpwPohXBBMRAgAX
BQI6SvLiBQsHCgMEAxUDAgMWAgECF4AACgkQgA0MiuB4jkZz3wCeIi857V2zyRA7
gRVsx+DcoCLeC3YAn2G3gFd+v14iZHXrPaqpd1gSjjayiEYEEhECAAYFAj2pty0A
CgkQFwU5DuZsm7CchQCfdD/itI8d/uhmH9A0upJYYoYS46YAoOAfpFKvAGe/vBpw
dy40SxBG/qELtCRZb2ljaGkgTkFLQVlBTUEgPHlvaWNoaUBGcmVlQlNELm9yZz6I
VwQTEQIAFwUCPai4HwULBwoDBAMVAwIDFgIBAheAAAoJEIANDIrgeI5GKx0An1kh
KzDAfR7Fzba/V7DHq2BRLcRQAJ9nZFgBncerxFMYAanwJruIYtPnJYhGBBIRAgAG
BQI9qbcxAAoJEBcFOQ7mbJuwe4kAn1E2VVFpLajGFYgipCmMgpxRXPmxAKCUa/ee
BEW5LPNf8xhaeIGlAtPZm7Q0WW9pY2hpIE5BS0FZQU1BIDx5b2ljaGlAYXNzaXN0
Lm1lZGlhLm5hZ295YS11LmFjLmpwPohXBBMRAgAXBQI9qLhMBQsHCgMEAxUDAgMW
AgECF4AACgkQgA0MiuB4jkYrnQCfUgkHO/ioUTHeBtYJHGeL9qthlnMAnikYzk6K
gDV8cHI/ETcNoh542Q6piEYEEhECAAYFAj2ptzEACgkQFwU5DuZsm7A/JgCgvX8u
hjU7WPofTfM2d11+j+ywHm4AnRS8iRNMqbP9+crcNzCRSQ7OZFqluQENBDpK8vEQ
BAClmz0m/wuG01nst/7X+riyNgZ3j3oRurb9Fg2pb7wkci6nlhzCHTcFNCZiY1nS
Vp+/3tRkC7HQPz3zhYo3ieCf12NUweJ8jhbZubp1fYY9ubKoj12I+LXTfZf3kA5G
UD/n1nkAqxH2yP3eVz1BpKUc+Lz+5USiDo+XfrvfxQcZHwADBQP9GejakrIdVKcA
/4UTWnMh8HK2b7tDLwLKyJg/8lagBkIAH5tPpCXi1qXuvHe+T9SjbdwW/lyxSARV
FAz1ejp4QEWsAGQ/pchjb+S+iYvNq0VfzkZPqFFllLMaQc9mo6blgGgSEqLNpba6
gDmVTJZ5jAhVxFBhRPwchSdPP3ewVRWIRgQYEQIABgUCOkry8QAKCRCADQyK4HiO
RpwtAJ0alZHYWdBCXaPF9G9HCl/T40wzJQCdF5K4aEEsIG1P0WmNjbY4PEAVndc=
=NZ/b
-----END PGP PUBLIC KEY BLOCK-----
```

#.3.266. ###### ###### ######### <trasz@FreeBSD.org>

```
pub   1024D/8E53F00E 2007-04-13
      Key fingerprint = DD8F 91B0 12D9 6237 42D9  DBE1 AFC8 CDE9 8E53 F00E
uid                  Edward Tomasz Napierala <trasz@FreeBSD.org>
sub   2048g/7C1F5D67 2007-04-13
```

```
-----BEGIN PGP PUBLIC KEY BLOCK-----

mQGiBEYfTV8RBADcVRh6fWX1XI43cTrdJBctCOxf9jZ6eedmhajkpMRhg7b0JPPL
cYL6H1x1xqKbXtKxWE+BzQfdDJNJhwjQIwaXityWHihnkw5XBCRMuCGrUuaW/pPQ
31EX1Am9d8k+ckUK8tPMNuWM8+ZYjXTJppLg20pIPBRwvmRR/hrHDhMvbwCglDGC
ZfTHYkv36MFnkPHJH4iaQIkEAKoy+bcyOiJK0iuAx5KeF3CxP53Nd4sbsHKcbibP
OsWJKKUHPlVTts6bUvM6RH+zUHOeWpXmgNvZTsvmoLU/E0I80BN5ngdOwV7oqeAk
V03iltsBGIeBv5B0xxYDyQBuo52LV5CGZ7F65o1jGF8LWfZbtPh02gTmhYymmLeV
QryDA/0WbmKavL5Dh7L4Ugz1JVIC6miD399IsLV+XewJjcaXnnngIplz0ZjK9hHx
kuG4w3pi450z6gMTmpY1IPC7R158j/fLhygYLhB0sffXaGs50nizBlBoZNR/RZRJ
7Ik1Q1E4dV5kVhgqBs6qPCfAdVMKGTWpM3xF2uyFT5xbuVPxIbQrRWR3YXJkIFRv
bWFzeiBOYXBpZXJhbGEgPHRyYXN6QEZyZWVCU0Qub3JnPohgBBMRAgAgBQJGH01f
AhsDBgsJCAcDAgQVAggDBBYCAwECHgECF4AACgkQr8jN6Y5T8A7L7wCfa7dxDhHm
WYOcaZ3PiBCxbMyMeW4An2regIquPmK4ZyrJkfXGd7BmmgGKuQlNBEYfTV8QCACv
/cPnRLjvnYJdozvbzoBqC4m2sAmBClDV9cRtIGXu//ULZ0CnDmEByfp7W2Aqlm4a
+WnDBlbKaP4td0uwvly3m2hNH3DS/7/aBaDYhPUeetmIP3GZrelGlQHqe1ldJuwD
KEiR0ANagAikuSiO8Fv76YY2dFmUSWh6mNd6+/F6hYahByJbDXrsYNSMI7BtpH/C
fPaSew66982uu86IGIZPREfKSYouLuuHPUwrGRbcwyeIL5y/0i6Eyxi3JuPHCYSa
a0jX5VQ8Gn3P3SukTdK+rWaJQMlzjbdaZknB/GeRDEc6ND3eqdmQa/PdnkGVwHeI
S17IutKHDCsxDqSJgak7AAMGCACJtwmr70SqnOxtHugDB0G4tAEN+poeol9zfEnE
A1nZImvDNLUoX11YZRLHCc9nz2V7HIzTacNL8ue5DenmtSs72S3zHM/DnIhXjx8r
```

```
hBFrSW/DdJB80LLcC/NhRcl3U6sof4nzYuipkgr7evAeoZqWpHiYcuag0ZRRH5Jv
4Yh3R8zFYAg2NSKs2Q3CCX4c0vs1boZ1f2x4QQhxTpsDkjJxGPJ8OEAR7W5BjDOY
KZBL9+02bzJKnOcbrtRkbylGZAQCxX9DoZDGHSCqaUBZMJZzWauW6xcwd4s91pMQ
MVG1u5WHvZlOEo1Cg3Y9QSyehMKkcLwyuBj2zP+ijlkIBuFhiEkEGBECAAkFAkYf
TV8CGwwACgkQr8jN6Y5T8A6VnwCfZdSh5TaDbb0wjcyUkVYAWZIo4n0AoJOfSvnF
MeOHsJ51PEblZGwvjW0k
=hc/r
-----END PGP PUBLIC KEY BLOCK-----
```

#.3.267. ##### ###### <dbn@FreeBSD.org>

```
pub   1024D/FF6916B2 2008-04-09
     Key fingerprint = 6540 B47C 54AA 3EBA B23B  58AC 51A6 8580 FF69 16B2
uid                  David Naylor <dbn@freebsd.org>
uid                  David Naylor <naylor.b.david@gmail.com>
sub   4096g/77FA885C 2008-04-09
```

```
-----BEGIN PGP PUBLIC KEY BLOCK-----

mQGiBEf9J+oRBACuI27aa4Vrp/GkerkQPTMlag96B5Kyi4rxtz2rVyHuR0eROYEb
L8h1YxtfQhJpFc1FeCO2URZxwUeQoIdHhosIOEF5NQfH9ach7HN3uAo+CgXE8O2w
NW4fyhnCchCvQ+1QZ5bD4fAdHLuGbOIQYZHy5rtvZXY6O1iIgK0VfCzJJwCgj12j
VqgqLxRsNoqA+aqmyDeDJ7UD/jMduH2sxw5NPkCRK/sAXVd5fvdNVqJbHifE9gnh
h+qF6xXUAe8wEP+OPoxj8oOrRjnUIpuw0wAhuLi3OAY07HoAZGn86I+u2puwL9aF
ptmw+R5t4CXGgzoWJy297TcXNK+AeOULo58MxsetS9oH0daLuhmCYW939ADWYSZK
SrQEA/sFxpY1EqrIrIiAmr035NwkKJQTU6qISudJtHrejMYuTtzBb8sUKwEFAnOd
Advg6OfXlNFkfBFi0nTW5J7Jv5BZngLkP6+Pog524kmKWHzxJXrCYhBTknGOde4t
O1ZyBXuV/Pc0BnKdmS3y06mp9/f7+n0SDPS299W/m0+I3ZjcWLQnRGF2aWQgTmF5
bG9yIDxuYXlsb3IuYi5kYXZpZEBnbWFpbC5jb20+iGAEExECACAFAkf9J+oCGyMG
CwkIBwMCBBUCCAMEFgIDAQIeAQIXgAAKCRBRpoWA/2kWskfcAKCNC1yYmCXCTJjX
p2KtstdaP5qxKACfd8xTJZ4M3rlsylHi4OSjAr073Lu0HkRhdmlkIE5heWxvciA8
ZGJuQGZyZWVic2Qub3JnPohiBBMRAgAiBQJQ8mYdAhsjBgsJCAcDAgYVCAIJCgsE
FgIDAQIeAQIXgAAKCRBRpoWA/2kWsotrAJ4z49iqbPtwpgO6ejECj49LeMinACf
bGofnCJ8e4cL5OoL7eFW5ancTxu5BA0ER/0n/hAQAPH8yN5SncUXBzP8WdTsLQbN
+eGCGh65e8JYt1ZomY7LQYnUS5paZ7exD3YRcEdLvo5i2N7ntvBBMad7Z00k61mQ
9HxEp9AUV4tNjAcELdUNTzYbx425UtwtcJCCrYOw1QGcTGuvEy3pGWOxTPJul8kb
strYIVXoslbH8UZHpf7tmLCTV6e/Ta65WeVKVVcxC+PORIRFIq+Ft6ynJIIXIkK1
LGn68yV05mlzWhohZBixkMr4Kolh6hwUZNZvfc3aAAc0z0FI+YqmOgX2SifVhAOe
niA4fI8u0txDwhARATIp5ES8epCXvvI06EplVJUmpeX1nXs1GegOrFJtHjuNkH7I
9irNIQzXouR+PBE0EhDgEkGQ7hM6xAk8khnoQUZxYfytaZvpRGvXupFPWAbhY2EK
Ag4W/k5UMz4zS/gBHOcWUqOC+YRrcfB/9CfFz7/p2YrCPXeQD92p54nfJwtGIEKi
kvTd+4Qg0qlUXxdKZAoW1p+8lO9Z2UeypmmbR/ixqQzqDJPyt+mMaQxom8trdi82
Q5D+CDoRHsDtdCmeocLhjuNgqEfPTHYBvnkD7daEyJUlFh6Ir/s31bQq/vy4JZuo
3QUwn96upPvYdJ6Ova9+AvQejdVgECi6L4re8unX81K0Y7guTR6R67n1mvhvA2P6
sXe/m2mJU4Qzx6FV6iIrAAMFEADafXKtPRTuPNSXx3UIEfA+eN/zgdeli8wgL/I5
XGYt9N61Yk+CzayNGgdd0dW/wEKjeaARylzh4Fnt8flciXluarVvhbTKZ2H3cGEk
fy8K6+ciQZWc9xXyIalitS/0IBpLEqH1fysKZkdsEaqabPrft/233WY0NT8P/dXG
p6ZIrDLS2QHvzu6+jiymE95eN6sXxN211S4kk9ylsq2eRTNTLIvG4SEmb6dsZ/XH
fQ2vu5B83DI1K/tZzOdUeUnJ/LrmknHPNOyMoFzjr35m6avuQNi6W5DsqjSnowfh
7Q59ycRYW2Thqenigukjwka3vtDgBQmL95q1ChL0rrU+ilAmFZ1Hql+Fy5K3a0Ez
QtLg+0Up9EqUsdBU/+agIeR6abS1jk4ZX73sWgZhoyy/J2TtUNDXkyu8FM1LwMbZ
```

```
L9F2fsAXUKzP+7Ec8t72Y1oCGdnDhAVZ6fP331E860urCU7GVew/B4mP8ntL9L0O
kR5LhDHRoe7CguqFuP2fK0mMeD0FOzCJax5jfeFlT8DVwyZTcvifPUd6rIXuahLZ
Mxdj8jc0aiwSB0028D24i4NfstKte/CqXNUwFbfvz+gGyHjJxvi5C7zxyHqwNIhU
oByeBFBpaLf5eQYAYbTOxN5GqM5X8EZsFiFNTS+4iq+SlJogINVjiYSNaBaK0RDl
XBsV7IhJBBgRAgAJBQJH/Sf+AhsMAAoJEFGmhYD/aRay0pIAnRKVCvAwdHYoVWQL
zVPFqfdKGvieAKCEVFYc/8pBcdFH6X/+68UlQbSqrg==
=0MGk
-----END PGP PUBLIC KEY BLOCK-----
```

#.3.268. ######### ########## <bland@FreeBSD.org>

```
pub  1024D/D004116C 2003-08-14 Alexander Nedotsukov <bland@FreeBSD.org>
    Key fingerprint = 35E2 5020 55FC 2071 4ADD  1A4A 86B6 8A5D D004 116C
sub  1024g/1CCA8D46 2003-08-14
```

```
-----BEGIN PGP PUBLIC KEY BLOCK-----

mQGiBD87tOARBACkfv0/19ar/kUNsj2vL+APjo/cx0A0bubEmaPhwNuLOjtafdNm
/pUULYi28lDVDxQJ8UM1voqrCcue+finCyy+k2L0nR37tlUA4t/+GH4gq4y2xL7S
o/D5DqHDA0cTDAIQCbdD/rj3Z7nJw2Vkn3tAwZ6NUXV7OdLS+csbpJIjmwCg0HB1
tzahpgegUe5XauCly+NXNMMD/3UcnNA7kBKSZMcuOVq7TkqYYvQZPoroK3yYcAZL
Yo4WoPEyjtlD/ZpZVysQiSMxLXRHjsEbMAMZL7Tx/Sav01XUiBHBGDHXaWWVdqmg
efxtBeoG7MZxAAXBLfcSeV0bjkd9oGWW/inHrl0NgEljZQqo1kbIEb5asooyT18v
vZgjA/9l8xZdOlSJv7Ct+VGrfMStMmpBCn7IRSjeJRq2pNe0pbJtzXAnAwyrB62X
gF6n7ONKdLk/WPihRdfrc4BZnNIWZU0q5P11rOENQEnToprAOYebhmS6cY0lx0SR
M00HVTTgzsNVWDy9h+uOobicBSHPh2La7KGnFRtMb6pZFg5Y2LQoQWxleGFuZGVy
IE5lZG90c3Vrb3YgPGJsYW5kQEZyZWVCU0Qub3JnPohbBBMRAgAbBQI/O7TgBgsJ
CAcDAgMVAgMDFgIBAh4BAheAAAoJEIa2il3QBBFsAUoAoIGf7gn1DPL+Miw3/2W1
YdJPT3TjAJ9LOVjgV1mZks+FjRdl1IETcJ4fPLkBDQQ/O7TjEAQA9yIaEvU/Vbj0
L1xFjIOGEyM5vFvn5xP2LibOI7hUH+cMDaWkBgrSLqsI7k6P3HSTVWpkKUTl+vJe
OJnIx1gFE/WJDPK5trnjzHQI9kWf6j8EREXCFuuvDy3QhuJiHTjB+I8IVYh+oiXl
6SNo0ekvQd6KZlkPUXy8rczb8Y+A7GsAAwUD/iPYrIWC4xSX8kL6HFjaE2fS42EW
iyfyb7slFSE2xtRf+xZyBa2Mu5XQsg+vJcSBsjrxpYdd+OuyTLuYRsYvuLZnB65H
tTli1/ous2J56useJyeik9wJfFyZBlOtmw1QFLxELly+XgKiyGRNkTrws+smyFjC
GWwhlhc40r824oWPiEYEGBECAAYFAj87tOMACgkQhraKXdAEEWySXACgwFVr9ZgH
TYnmgWGXAmQWvJV+xAQAn2HlGDmOpuTDzfO5PvXOOWnFjvIt
=bcPN
-----END PGP PUBLIC KEY BLOCK-----
```

#.3.269. ###### #. ############ <gnn@FreeBSD.org>

```
pub   1024D/440A33D2 2002-09-17
     Key fingerprint = AF66 410F CC8D 1FC9 17DB  6225 61D8 76C1 440A 33D2
uid                  George V. Neville-Neil <gnn@freebsd.org>
uid                  George V. Neville-Neil <gnn@neville-neil.com>
sub   2048g/95A74F6E 2002-09-17
```

```
-----BEGIN PGP PUBLIC KEY BLOCK-----
```

```
mQGiBD2Gwe4RBACw78PVfE2fA9U0mISJrV1ohjdkzVTly0WQ/YwMgyB/J/Z/M35G
zIc8yKi8YR/6QYGqgEzeKAhrUIDyBfudhaJ527gyR3Xi+QHgWMQDvd41NlqM5DBn
yIVKj10DmDYjcHm29M1OHAkXKZT6tHCqp1dKFD7EXtY1bOakvN7TIKld7wCg6AS/
iPmIvGE7wpFlcFkYIjjL4ksD/iKpKneEwB7dEksyDQX8l18v58x0lH334WDgRO5a
X3Wlc4He8b3kWzBWK0z81XE8Z7ip0Io13LHhamLp1P1eDX4sWKQpJmdRtHziC9R6
4GwW9P7aCUCCf91XxaYEU2j755u1Zby3gF1tbookwO1iXQERYuo3ZHezH1bkdRk2
HNecA/9+HCfVESjRFPfOEVqljx+Lm5atTx5VX/D/6iprDUARn0YgW5xrwM8doeNI
UxkBOUszEUPDpXPnMI5RWB+0siQhZl3yX+lUPtASrEj84rpOSXZtNPAkHit/iwva
pW75gZjt9yN7IhVQVw8O2OMTRGNoWsshzKzznqxNP3p1JYYq/rQtR2VvcmdlIFYu
IE5ldmlsbGUtTmVpbCA8Z25uQG5ldmlsbGUtbmVpbC5jb20+iFkEExECABkFAj2G
we4ECwcDAgMVAgMDFgIBAh4BAheAAAoJEGHYdsFECjPS6hUAni/U8Zbrr+TFHLt3
cLg0VWnWxCI/AKCNqxRmA/HlZLPRzhVCQODgfbOG4LQoR2VvcmdlIFYuIE5ldmls
bGUtTmVpbCA8Z25uQGZyZWVic2Qub3JnPohgBBMRAgAgBQJDtkW7AhsjBgsJCAcD
AgQVAggDBBYCAwECHgECF4AACgkQYdh2wUQKM9LtQACfTi75crWjtxxVJUmGSn2+
CDnlCesAnRqM+XSv9/KnZ3O/GRtpkNwT9NCJuQINBD2GwgUQCACvJfoCKfRo3y1J
kaisLLtSVsqCeF1mlwfBGyvD0Lu0VnDGuy9aHExafNEbUaW+OQe0YXtZeX70CUPF
nizBcDEsHEj1pC9HoZCSoYXtqORBa3ZIUwz+jJbjHJErs7XM/EshhAollC14rXKt
K7+UVCw5JkCmialF7LAyWgqeBilwtKUBpIaXquf0/qws+uOikcZb3UttamQFUW0Y
l4KKHP24cvCOXSlx8Kl9l2rQzfedjQPXI98zkcR3SEjZ07cDs+mQOTax2OgVS3F2
nDUEqLQmAiftHFWQ0h3RBpEYLGTNd3gXXxJPxZdR7YIBnxvJ7RZM5qGgZfTc0Jm4
aM5s+As3AAMFB/0dVB40Fvk74U6mwHLMwEkzHiZoVVZPBUMsuqb3FlgZrMYmwa3q
APNhPhWSO9pLQlPJ99nFFj1lRUU7OO/oihsdKLEfT2CT5tqa6fAWoiSQIKBBbkrm
bQedeXPWtvJezS0FY17rOfK8242Lnq+djS8ihBxSKpCVbwWO1DPktu6hGzWQz+x2
B91jbMfM9/n00xEkZ4Z2H0dSZNY2WKqK+MkqAiYf6uJBs7BZV391WWQ1fagCP/Tf
HPM0gDnwFfqSJmxJzPm3upTmYgoSRqri7NH3Wec5pY15b67JFHMpMFbgauEsiDSi
CCk4YxHfge4SMe6noPICAjN6PCkIMDldxi+ZiEYEGBECAAYFAj2GwgUACgkQYdh2
wUQKM9KJgACgwzfFmUB4diy5sTzLVLE3TCqwnJYAn39ByQnv/FeLGSY/blYrVsQK
aCpC
=SotO
-----END PGP PUBLIC KEY BLOCK-----
```

#.3.270. ##### #. #. ####### <simon@FreeBSD.org>

```
pub   1024D/FF7490AB 2007-01-14
      Key fingerprint = 4E92 BA8D E45E 85E2 0380  B264 049C 7480 FF74 90AB
uid                  Simon L. Nielsen <simon@FreeBSD.org>
uid                  Simon L. Nielsen <simon@nitro.dk>
sub   2048g/E3F5A76E 2007-01-14
```

```
-----BEGIN PGP PUBLIC KEY BLOCK-----

mQGiBEWqLYARBADUgEaHYK73qi4nXVO1DfcVKqzWZw0lDYXv3mVQO74Y41hP7QV4
IyvRuuWmKK0vm+ibh4WQTRGhqeSr+tDrgUIqs/tavDVx27DdBeOi5fQwFiyM0s3B
1o3VOzfmW3nOEAEEfAd/zQJVrz0GG6ao22zFSVRHEpJle8QD/HTsZ5sWIwCgiYNX
Ok6oK9IdCky3kl0xwE/wkpMD/jKoZaj2/rc7t8ZtwBf9mQFECou+SsM5YFFMx2JV
nHShx/6z/d1PWu59fnPOP/t+QkqBa4ds5msot4wJFqsFwuTmtCYySsK8j9yBbh6B
KH2Iyjwnr3IFU2PopIxzscuGT4EKbLes925X6tjCfx+r4uGIVSJ6Xzu+9jGXK0KI
TZshBADIuS+wneCYZ1Wnc/cwaG3SMXaVTOkThQS+l66o3BfXX77TN0HbjB+/CmP/
lWjcUv4tTYfmI5kQg4pRA7rSEsMBwec19CIy+mf9QD1HDVNGex1tGdGNz7oaOvwm
oT2nug8mCt+77q4ESQOmfHzLjIQqKh9D8zX08atp7EVhHw2sH7QhU2ltb24gTC4g
TmllbHNlbiA8c2ltb25Abml0cm8uZGs+iGAEExECACAFAkWqLeQCGwMGCwkIBwMC
```

```
BBUCCAMEFgIDAQIeAQIXgAAKCRAEnHSA/3SQqxOqAJ9qfsJx+6hT6qXy9k0Hkuto
pyh+lgCfS+cAvWkzwcTlZwmj7xnVMqex1T2IRgQQEQIABgUCRao0HgAKCRAV1ogE
ymzfsoOMAJ4qsIQaHkhYT6FB06o9Hjd0JElbzACgkPVfATTcp5dDhiry+UMCPxfl
4Wu0JFNpbW9uIEwuIE5pZWxzZW4gPHNpbW9uQEZyZWVCU0Qub3JnPohjBBMRAgAj
AhsDBgsJCAcDAgQVAggDBBYCAwECHgECF4AFAkWqMP8CGQEACgkQBJx0gP90kKtq
rwCfc6UlwvCI+OQ8PV4Y7xVVNK8ZWLsAnjAOOQET1C1XacStkK9icK7u/n/fiEYE
EBECAAYFAkWqNBwACgkQFdaIBMps37LD1wCgmeJUFusBpliqQMpOYaP3KL9/HDIA
oJox4FwHo8yhvqG7ww92FMeknNCxuQINBEWqLa0QCADNQVSiZOL9KwsEGkCLtUGQ
l7hmf9iuis/GxokTE/9aPYiCKx29wjo4b4pURS/gHdNGU70KNfqli96Q1zlS9CGY
KhQoce0ZDOxpO/6ZZzaOtLw5x2/8M45BDJU45STx54+F/7Lt3hZMNMlNvjZGF/W7
f5vcsPHqGAyFjDkjuL8QQqhsbaPsCTlqngFYh8/4F06+cd4GM85xGu/LM9M91TP6
9ulvz4H/5TiUNvDjt1e82soRhwY9bwHxq7b6s3Q4Wgwo9l2Y2oW4T+TVpcCvgu2D
vUSXo4U1ygPFl/CQ2Mz5IEp7e0aanzOU5FhMeEoAkJewRq5747noEcnygiPUuoOT
AAMFB/9KyjWpXwovVjmNITIB1JPuZSO7NLhA10SpeFz0YXJVIiteQcHnUHOUn+7i
tO8XbOg79a2Pz/5tLuX8YqNQQjODFKpFnFymlFr+aPpzEJPoXWHG1FkcM7rjmLpy
gj6eokmEdQdr5CflY+IkJMNC0DxDfhsI17fQVAsaScWgnmSgfCNYT7uPFw8K8omH
WawyIlZuAKa+l1Q03IFt0oDLqLrcMK7DnSJvSkyM7WcH+3ObsMaCXVziD9LOlW5B
M3mZyXS3Z5A8/menv1lRYm7kxCt17HEmhxnHM5waqFyK0y++X86lNpwmBQZgzTN0
2bCE2wlPqyT1LCVu4s9RAyET4hy6iEkEGBECAAkFAkWqLa0CGwwACgkQBJx0gP90
kKt1pACfS9WAfr2P8Vx/ps3WYdd8QYumnQsAnAwoaIe1d968x4FIKOewpptF/JdB
=ggBj
-----END PGP PUBLIC KEY BLOCK-----
```

#.3.271. ###### ###### <rnoland@FreeBSD.org>

```
pub   1024D/8A9F44E3 2007-07-24
      Key fingerprint = 107A 0C87 E9D0 E581 677B  2A28 3384 EB43 8A9F 44E3
uid                  Robert C. Noland III <rnoland@FreeBSD.org>
uid                  Robert C. Noland III (Personal Key) <rnoland@2hip.net>
sub   2048g/76C3CF00 2007-07-24
```

```
-----BEGIN PGP PUBLIC KEY BLOCK-----

mQGiBEamZvMRBACgUM3B+Z/7yw5DtYP+4jNaSvvJBNPtLbHeCcXzAytD/Le3Tx/g
/joJFJZS92agbQSt6p9SPnw1xguQ2YMdBQ5LFbE5ZgrXnDX9JUWjhyjTPKRbkFPx
5G+JkTG9I75/ZVq6AhcOjXwsq/mkANhu87uOPRO2Uf/e01o3CplYIjRVPwCgiqwz
wycuIxPvmWX3ao5gkV5iUgMD/2cVqZQ/uareIN2HF559LZkfjGdBA7U4H1cOD7hr
pK27HTNcSAMpHP368AY5nSEUezQ8iOArCxx2xYMIvyxeaQ5wFgQ0kuwb21JieUdm
6+cQ3uynJMSVVic5T4qoyC3mpu00VNBpCLJIk2zLk8CPDPQot6yB41622xXXHaix
1efSA/9oJBP+6Ffdrni7hxAEgP2uG/lXQ/oG67UljMC1LFkiV0irE9O6G5UXFEVE
FOQfXmXqLRoIjWaqDLdfADerSl6jeva70UfbiGfxHHkbltMZi2v3Xd6H2wmZKcSl
RDYhdvNIhNDXfGAoaYneHN+JWYPDYebG5MyN1QyU5+kB7n7grrQ2Um9iZXJ0IEMu
IE5vbGFuZCBJSUkgKFBlcnVbmFsIEtleSkgPHJub2xhbmRAMmhpcC5uZXQ+iGAE
ExECACAFAkamZvMCGyMGCwkIBwMCBBUCCAMEFgIDAQIeAQIXgAAKCRAzhOtDip9E
47ceAKCI+rqu84IxKD8Rb+a1hL/+NqHotACeIg6ZGwFCNA2OOUchxF3hXvJ+mfqI
RgQQEQIABgUCRqZ50wAKCRACwq9DxPQf7Ay9AJ9xShA298xcySmevKvX8sWC3LQ4
iwCfbsQ7+AB2L4j25YgHK9CjF6f8s2K0KlJvYmVydCBDLiBOb2xhbmQgSUlJIDxy
bm9sYW5kQEZyZWVCU0Qub3JnPohgBBMRAgAgBQJIhOEYAhsjBgsJCAcDAgQVAggD
BBYCAwECHgECF4AACgkQM4TrQ4qfROOE6QCcC085r5aDgvzVDPvrZU+pSitB+BgA
niwufou7zDg3AJGyf1MeuuFaZ1r9uQINBEamZvMQCACOvnyHYPRaWC7fFfrdqGxj
C5ZnjHjYTg4vIUgVmPE096H+WflesmgOZ8bQH6J+3Pzpf+l6HimYtF+gMvDLIz0I
```

```
HD1K2z75Ne6WlPKh8Is4lty1+knbOIDLqCSgFWcU1hAkj+Yr//oqUTlJ9qIrghoj
L4w7QdMHGb7jMMLL/VHg+MXnQliD/UFAk9oF+/UbTfQwsanJXaydby0yjmXecyMo
X20orSA/UKJe59Rc7sGOHf7uFoVByqsWQ/yesRmVsjxMNFGNMz1ekKFKHop7xcAj
8DLYnrvdilD3MuC28USAZjSa2b84+oQJADQL1r+wT1bqWCEUvaIqf64b3Tpt8bIf
AAMFB/9J9pOfPljyE3D0jy2azVr41mK7FG32FBpz4S1SIeq8DAz9OI+XuCoXd2Ol
FA6oSepyBxG1Cz2dzhkobE3COPzwS6jRzPdsmZtkJ1Lp/t7w0FSMlOYqNkdD9OCb
OxraGoL4PfoPgCsH80dY/On7e8COQs6rRPTOmx+FGqkdEaNXVyF8A7EoIUNi881j
Cn82QjfR4pwFJ4KNeJRt+kBVE2j//VmsqlMcc1xBPzSwcO2YaURhF90qB9ql+bZx
ENkoYgqdbkQwcPugdKJm4GzaX7OhdGprjH/E7Yj7fFmXhE2VsyQ8heGjKrRHgy/g
4mTYKTTJnYHSXO+MThJ6JPwcgHxUiEkEGBECAAkFAkamZvMCGwwACgkQM4TrQ4qf
ROMFAgCfYpxRT6ReISfiSqGLMBQndCh2ol0Anie8hp/BanOvY2jOiUUcfvyhIqrZ
=bQIC
-----END PGP PUBLIC KEY BLOCK-----
```

#.3.272. ###### ###### <**anders@FreeBSD.org**>

```
pub  1024D/00835956 2000-08-13 Anders Nordby <anders@fix.no>
    Key fingerprint = 1E0F C53C D8DF 6A8F EAAD  19C5 D12A BC9F 0083 5956
uid                  Anders Nordby <anders@FreeBSD.org>
sub  2048g/4B160901 2000-08-13
```

```
-----BEGIN PGP PUBLIC KEY BLOCK-----
Version: GnuPG v1.0.6 (FreeBSD)
Comment: For info see http://www.gnupg.org

mQGiBDmXNAsRBAD0WcmPy11DRvDsEpadBPCATmPrvAImfj5XjcxBAJlBJoc9fiq4
8OcnipVdId6STdVKvB3K3h9aNsb75+rD/W3nMi8MumjyXJoHAf8d68cnjppizcPd
uQPOy76lkbiyV9OYBtaNQqmU8hE8MTr5Kew9NBCoC4SB4NX8kVh8iglrZwCg8J4F
ltBYDz+Z5ZGoh54fnYN6IAED/jO7ISCvWbFtnzCw1FOghcgueqrWoy0OYKq8ZfuO
m046fuIlHcswJOKLLexTajsYAC0WWe9H3SvKvv1etexMh5SsrgWTsSuIvlPfG4oj
D5vIYqvH5NiqJdh9qiFEzGsv44jgESDVy9qaErbXRVe9htuRZqbtEPnB5cRRwTr1
WhfuBADW1VLXj3UGw4OeBBd5KPIYXCx7RKS4nfrlBCqMcIaiD+K42U+7PXEJB8uM
2sJ6uRYs0j4tTLBbDC2TC1QfT5NIVLG5wWkIh+jL7PODH+i4LF8n0pQyuLwJOFAx
s6RIHNPB2fdI5sqB9lMIBszlb896wVJf9PPWFAt/5Aekw7eTLbQiQW5kZXJzIE5v
cmRieSA8YW5kZXJzQEZyZWVCU0Qub3JnPohXBBMRAgAXBQI76xZsBQsHCgMEAxUD
AgMWAgECF4AACgkQ0Sq8nwCDWVZnYgCg4fzk40pYLg3iNayO9dDNp4yHS/MAoLi/
WCYhNOS0TMpap9SQXC/2e0MZtB1BbmRlcnMgTm9yZGJ5IDxhbmRlcnNAZml4Lm5v
PohXBBMRAgAXBQI76xekBQsHCgMEAxUDAgMWAgECF4AACgkQ0Sq8nwCDWVaoNACd
HR57Uuyyti+OqVr4zaVEIgg+bYwAoMcFR3xdqArQmp561541p+k1IBUWuQINBDmX
NGsQCADRkDqg2uW9mn5YCXlzx9KlhAfPRny6kF4+B+ga0ZaIzJng2pY8EsAxKn88
yH6ERs/PYdsy/AyksG8vzuc9CalW8JFEc+kvtJIL0HhBonlInaeUWHPixGEcOPcW
ab8dPhW3zfEgOqquky21d8Zg+G3Z29tmKGcYKSQgt6W59z7vITK7+gv7tOGp2IpZ
1kGqPZn+JqvB3n/uWo3rTxOGA/tduMwfESA5gHmEzKmU/17yIkE0SflKOp0VIGdl
Fp1A1ULJDDVXjtDkxFvZ1I+WpqF7p9FCgy/OHUfUa0py3uHIEKMahqpAZ9e8D+GI
nGizPR33ZY5PfM72ABXeGhFnweP/AAQNB/9HPBzxoJJFJNLyosSlI+Wkmh51K/nC
EawQG6a+tgL6cPHgJQkgthPUywkI+2g7SUSurgPz0hRCPg2PjHP3PwVhjKzUgfAj
y9eVnu+JSpst/a0Y5LEQdNnwG+Y+Cs0q9xj4T1VXw8B9fA3y1wS1a13zCQjfLrZP
ziIGjHIBvpOFrSU3ML1rRaVfQpm2wQXsGHzjkaZq7HQy2EOVLzik34XkPBY1DrnY
nSEwSurfjTrKTLNYsN53xCGwJ2w2347qXr04j87XhRmGCJQ/Nrrin4z4LQ/zNm5Z
bErlts8PAfR13kqP7rx/H1n5obhpOoXUqb4Rm94c0r/s9JRah9ppgADRiEYEGBEC
AAYFAjmXNGsACgkQ0Sq8nwCDWVbTvwCcCG0X50Tq7V4NeGgREttltmR7UlYAoOgK
```

```
1OFsIdCCq6JjrwvfN7ry3pwc
=clge
-----END PGP PUBLIC KEY BLOCK-----
```

#.3.273. ####### ########## <lofi@FreeBSD.org>

```
pub  1024D/6B2974B0 2002-06-06 Michael Nottebrock <michaelnottebrock@gmx.net>
    Key fingerprint = 1079 3C72 0726 F300 B8EC  60F9 5E17 3AF1 6B29 74B0
uid                  Michael Nottebrock <lofi@freebsd.org>
uid                  Michael Nottebrock <lofi@tigress.com>
uid                  Michael Nottebrock <lofi@lofi.dyndns.org>
uid                  Michael Nottebrock <michaelnottebrock@web.de>
uid                  Michael Nottebrock <michaelnottebrock@meitner.wh.uni-dortmund.de>
sub  1024g/EF652E04 2002-06-06 [expires: 2004-06-15]
```

```
-----BEGIN PGP PUBLIC KEY BLOCK-----

mQGiBDz/lNYRBAD6n1LJ1BQMhRrjVBC4JQVBh6PBBM1cdbhOMyMgX5G4wacsb6CH
bNY9UAPAp7Gfx9GPPQkMsQiMSuLCaklFfnlyqmJV0xsXx+P5eUodc8x5OtokTWKF
gux+FSGQNKC9hEkWAOpqPN8y89RHgk7S8epyqImmVh7jVqc5I36A6/nyNwCgrB3H
bvi4Drig8zKzYc1DRFpOE+0D/2rL1DP4ri8w9VCTn7VfJ/uP2erRQsfZDkYbu3HN
eUEBR2zr4QR538mY5llKis87+noYOVvgaFBfVa/eQD3xVEzy0mNhErSQK75+im0U
rAdF3CDEAbt/nGwbuh24KcaOyqQpaNBxvzDNdICADSYpsNj4sLz0jlxLpEHPFx3T
HQzvBACSHzXKnkb9k8aePTUJQXKcml5mCDQJPR6u6rYK8pe9TOEmLA4w4FOgbXae
cPNYv8nLKtuyjehVTzvV+4ktuMPXsF1Y8SrmexJWsiLO/TF2pYDXMjB7LaIGTK5r
cVdArpC6ocMfACIWtCYZQ1TIKDbyZ0uyfPQmj5uc1lFkTDzX07QlTWljaGFlbCBO
b3R0ZWJyb2NrIDxsb2ZpQGZyZWVic2Qub3JnPohlBBMRAgAlBQI/Gm4SAhsDBQkD
z34yBwsJCAcDAgEDFQIDAxYCAQIeAQIXgAAKCRBeFzrxayl0sKI8AJ41OXMiupy5
Rsdvi0g79QRxn3A+QQCfSlp7i/ilZ0HsY53FZVvEesAzljO0Lk1pY2hhZWwgTm90
dGVicm9jayA8bWljaGFlbG5vdHRlYnJvY2tAZ214Lm5ldD6IRgQQEQIABgUCPUHt
HwAKCRAqx4djq0R7TjsLAKC2+xaNwzlmPOiciH3r2UMXWelSSQCgjp1Ccn7KKZU8
JbJKeblYOd5mdBqITAQREQIADAUCPtf6PgWDAdeSEAAKCRB2rO4B/qKj/iLEAJ47
RPw/TfOBwTi/Twy4bLQ1/ESs+wCcDr6yapPrSalhl2/ZTcYNA5/QtBiIaAQTEQIA
KAIbAwcLCQgHAwIBAxUCAwMWAgECHgECF4AFCQPPfjIFAj8abm8CGQEACgkQXhc6
8WspdLAzYwCcCQhe30GiQE1/wJOKFsNCojh549YAnjEOaKibthqelUfOxfM0aNjg
yi0eiGwEERECAC0FAj7vBPwFgwHgDgwgGmh0dHA6Ly93d3cudG9laG9sZC5jb20v
cm9ib3RjYS8ACgkQEFgWhcUhCX6ecQCXaLPLqW22Nsr8rtBzJgYSMStJVwCggirL
XuYNu9sTSrMPZvZrIonU1T2IRgQREQIABgUCPu8rOAAKCRBLKkiX052g47mvAJ0e
D22tcuXsxh7kxJt1M3k+HK3zkwCfZ5Gp7XT1/5QwTxz1/qBw9+/DK5S0JU1pY2hh
ZWwgTm90dGVicm9jayA8bG9maUB0aWdyZXNzLmNvbT6IRgQQEQIABgUCPUHtJwAK
CRAqx4djq0R7TvSMAKCvUNGMzBNDxh/ud0bsd+Q5s1NgNACfbbIyqyv0SRXQaBVG
EZOV/IqXwxSIZQQTEQIAJQIbAwcLCQgHAwIBAxUCAwMWAgECHgECF4AFAj7t34gF
CQPPfjIACgkQXhc68WspdLAD2gCgnT7aSz8Xl5xcPsNmionCS8ydPx8AoJEeYBT3
JV7fbVpniGBaDhxwPfJFiG0EERECAC0FAj7vBPIFgwHgDhYgGmh0dHA6Ly93d3cu
dG9laG9sZC5jb20vcm9ib3RjYS8ACgkQEFgWhcUhCX5cdwCdFVRkxIwY2e8UBlFD
0ZHphsssjOwAn0t3+rPg5PQLRxGkOUn+0xbUhTgYtClNaWNoYWVsIE5vdHRlYnJv
Y2sgPGxvZmlAbG9maS5keW5kbnMub3JnPohGBBARAgAGBQI9Qe0nAAoJECrHh2Or
RHtOGWgAn17Mh/ojUaq2wypC7Lgxk2aD7ZbwAJ9TNFfNY+tUb32LNUCrxe5hdfyS
C4hlBBMRAgAlAhsDBwsJCAcDAgEDFQIDAxYCAQIeAQIXgAUCPu3fiAUJA89+MgAK
CRBeFzrxayl0sFpNAJ91EregVsaf77emPMy2tU0r7TBWeACfau/Nv9ZgZSBWSG13
AllSOYqbIUmIbQQREQIALQUCPu8E6AWDAeAOICAaaHR0cDovL3d3dy50b2Vob2xk
```

```
LmNvbS9yb2JvdGNhLwAKCRAQWBaFxSEJfmJ9AKCo2zsgoH6naSKd3Rduo+7hfM7Y
uACeO4R4dZBZNEPbaZPcBEaRrMW+4um0LU1pY2hhZWwgTm90dGVicm9jayA8bWlj
aGFlbG5vdHRlYnJvY2tAd2ViLmRlPohGBBARAgAGBQI9Qe0nAAoJECrHh2OrRHtO
vW8AoIuikn8ryz7dgs1TjnOgrXQekbpnAJ4mnjfM38IzIRiwYR1iljvkIFv9iIhl
BBMRAgAlAhsDBwsJCAcDAgEDFQIDAxYCAQIeAQIXgAUCPu3fiAUJA89+MgAKCRBe
Fzrxayl0sOG4AKCAoTHv/Nzk/fcSTiQWLxEKn2yYRwCeJjnKO5xs7Oj5nTg1BuGC
J9kjTx+IbQQREQIALQUCPu8E3gWDAeAOKiAaaHR0cDovL3d3dy50b2Vob2xkLmNv
bS9yb2JvdGNhLwAKCRAQWBaFxSEJfq8nAJsFK6NX9COUfRYJrkePGeSpUeVQcACe
JoiaiD4BClMnupSxHIe6FJmHyK60QU1pY2hhZWwgTm90dGVicm9jayA8bWljaGFl
bG5vdHRlYnJvY2tAbWVpdG5lci53aC51bmktZG9ydG11bmQuZGU+iEwEExECAAwF
Aj7hnCoFgwHN8CQACgkQKseHY6tEe07xqwCglAxylGcu7GsXoz6OS+U+QNUbWL0A
oPui61DotXxm/VZvblBBToTr4KwOiGUEExECACUCGwMHCwkIBwMCAQMVAgMDFgIB
Ah4BAheABQI+7d+IBQkDz34yAAoJEF4XOvFrKXSwJAUAnA5LnR/voJz2mnP1Tkl4
5khGcQSLAJ0QSEFiXOemfKbS4FsKF2a49Pa7W4hsBBERAgAtBQI+7wTUBYMB4A40
IBpodHRwOi8vd3d3LnRvZWhvbGQuY29tL3JvYm90Y2EvAAoJEBBYFoXFIQl+rzEA
l3vk3WJrq+S26dWPl1wGXyFjtS4AnRJSpjM6Ua7eAfS8Pfdk+UsfXJmAuQENBDz/
lNcQBACS3xasZ+RNnFwCK+sXnnXQYbkHUsW/BTcUaTk6eyaEsSb/lTdz8uyJ/8ao
xSuPr87ZEDaVFth5tEbFfJUd9DOYwt0QFRK65hqzY1MOIIiDiVUW8dVsdcZfokom
r9RElz9VQre7vJwaSW1aEsYTvMZC9D9MNiPrW6oHjxUvWIlmPwADBQP/UYgPqe0t
SYEJnnew99CSIGDMozRakmwHK5bH7bUkaFk3PSpk3a3EAqE9bmQI/a1SKBSCDdAU
0Iev5UXbTbYF+0f+36UQqLxZIPb9hVU/ExjJnf056iFSprfYnJY1hVTR9kT67c8Q
9fGK3L1CNVn2EF+UJOrtWcccUfE84lJ0aoyITAQYEQIADAUCPu3flgUJA89+PwAK
CRBeFzrxayl0sChVAJ0RTya/2yxHW7j7mV0aTgCw3bixpwCfV2KBo9ZKGn5pojA8
isNkDxI+R1w=
=LE25
-----END PGP PUBLIC KEY BLOCK-----
```

#.3.274. ##### ####### <obrien@FreeBSD.org>

```
pub  1024R/34F9F9D5 1995-04-23 David E. O'Brien <defunct -- obrien@Sea.Legent.com>
    Key fingerprint = B7 4D 3E E9 11 39 5F A3  90 76 5D 69 58 D9 98 7A
uid                  David E. O'Brien <obrien@NUXI.com>
uid                  deobrien@ucdavis.edu
uid                  David E. O'Brien <whois Do38>
uid                  David E. O'Brien <obrien@FreeBSD.org>
uid                  David E. O'Brien <dobrien@seas.gwu.edu>
uid                  David E. O'Brien <obrien@cs.ucdavis.edu>
uid                  David E. O'Brien <defunct -- obrien@media.sra.com>
uid                  David E. O'Brien <obrien@elsewhere.roanoke.va.us>
uid                  David E. O'Brien <obrien@Nuxi.com>

pub  1024D/7F9A9BA2 1998-06-10 -"David E. O'Brien" <obrien@cs.ucdavis.edu>
    Key fingerprint = 02FD 495F D03C 9AF2 5DB7  F496 6FC8 DABD 7F9A 9BA2
uid                  -"David E. O'Brien" <obrien@NUXI.com>
uid                  -"David E. O'Brien" <obrien@FreeBSD.org>
sub  3072g/BA32C20D 1998-06-10
```

```
-----BEGIN PGP PUBLIC KEY BLOCK-----
Version: GnuPG v1.0.6 (FreeBSD)
Comment: For info see http://www.gnupg.org
```

```
mQCNAy+ZtI0AAAEEAMPph+5fYQ4pUXUCgsXGqWi1LuxtqSP3WC/20zlqOUq35T2e
/3dEqFXB1Rbzz7rhI8hraDyGybexiO9OcQMbxSKBha+BnMyqhoTM7bmzSZCRSWtI
Q3ugC5Q0O6RUkrHL3k88h/Q/9IrqCXIesMaeeWOIit7tJ9dYgWVgqaw0+fnVAAUR
tCJEYXZpZCBFLiBPJ0JyaWVuIDxvYnJpZW5ATlVYSS5jb20+iQCVAwUQNmQ3lT/Z
OshBzgmJAQH1XQQAjUh3qkI0ZHl9qT9cKB0luAA++27jB5muW56NhcgobAje2T3Q
JRosYrHJ8HeNfp8bsYitsfxMiLs7PvRGFbYopFnkApEfGoxh9MVzih/lvDLp9UbT
fUvB7SVsV+T38/Cxzs4k+mPh8CZp3ACCG2NzfmIW73fVwJdpejkPHLkq6wSJAJUD
BRAzFpK2Q+yGnRNLITEBAT2wA/9Oq5mKzG/0P2q25cc2fQzqcLpLL/QqJRf74Xns
Qiz8wXKrasUNpYun9NglgER9+D9t4AuZtsFI+yOfuS7zDoNUhYpkq5Zr4PGYYHyi
LxY8Gzxv4Oa1atP5XMjRkP5UzyQLERAcHJwYZK/aE/wXkUu7qFspDeDTNNXZ8ddr
qV719IkAlQMFEDKRATFlYKmsNPn51QEB3msD/jOwXQRYrOMzXux+dfgQNIt+ckaM
tXn4+20u0Aaj3rPqMU6QIoTvsMcG147q3TYwq7pXYvdujQpbPjC3ErBnM1gh4Xvq
Phqf8aaYzfUF+0rxwVbUh55VLnMC6YHY+KzjHD41SMC5B/eScGog1tojvO+qxri2
3J+6Bk/t1sNabBAxiQCVAwUQOXHPRKRQkCwJ0+ZNAQG2EwP/R3igrGUwGF2Fzadv
U6trHulGwvEnLy6JF8tBstifVOubJWxzliHpB77Vf34onzG1a1yezRqRUsrzSeyX
2StbJtG9M/3hYVVSuexHzsItnqcAcfggzQs275XV+EJ2JtK/zYp0QiusmPQJsA/R
C+A/dSG+7xEtyNq9p0h9VHi32f+JAJUDBRA0didEq/8HtEbzIS0BAf5oA/43tqeI
pgkuyKvCg28bX0YtQBSJo64ohFsSgQN2FANfpghH8dhfQt3/AXH3jOisHA7ESTNx
ZT8yxPl3T4ZhZ3VILlldeuAM4g1U/ZDS+IPJMu7Rzwt4XYy725X+fLVeWoPIuIgp
vX8+8hc7v6NkV2nwBMgbRGoblAzas2K79skXvIkAlQMFEDa+UHHKbyuD/AwC1QEB
ULYD/RgnK84Wf37e+5WGQbHgzUkrXXxzfFpRTEV0owBSK5KA7+qlGVQVFZJ/Qz4d
EwU0EAHj72uaxVuYAa+fCaOzD/G6VOv+4r9zout8dxPYfK1RLPMg/5hn0Jqf2Ce7
33ibK8NUYtjMY5z0F5wjEdiieSsLIsT9J4dB2ZODT2Hfe7briQCVAwUQOXHPFPLl
ZUzmDiptAQHgMwP9EdDJkh33cF7UQu/76hKFMc4FkTOQgvQYx2qnl4ZeYgjs4saQ
roj92c0WlGbdsUP9U6lE1o0CkuMKyxsfagc/5SQlqgMiVYyr4QKRBiHVQYQJpSdD
6ldX9mmtHdaawPw2BuEke97MzHA30S1pgfsHb2x1CQ1SCEgqSU1yAm5IIzyIRgQQ
EQIABgUCOA0WMAAKCRD168A8ggVe99e0AJ963AhynrQYwfkqgywJpxN27blObwCg
m2LOJHiX/iBG1JYeuE8bYpdhlKy0FGRlb2JyaWVuQHVjZGF2aXMuZWR1iQCVAwUQ
MsRyh2Vgqaw0+fnVAQEnxwP/adrTqBG3BsYkDcG2Um3r0LgjcrC44HSNgYrA/rDs
OmeoK8pmCaefqhvEshmI/TukqmfCKMZM7DAoGCV+20kNqvsqSP5AG6ctBoM6bQxj
7oMkjLIl/F4Ryob2zsJW9ozR1lyTbo7mWiMjdZqC3JQzKOPUmJECN1UdnYNzbpAO
vgu0HURhdmlkIEUuIE8nQnJpZW4gPHdob2lzIERvMzg+iQCVAwUQNmQ33T/ZOshB
zgmJAQGrCwP+NNVRnjjcNo41qkTsRW8bhqhbHrHBOlAfq+3kT/gM1xUAcYsQOKur
gBGNMAr3wew8ApsUz7QgatFLTgxBNX/vS6/7hUuqNJhBAwpCG6i4lUFmJKONY9YN
D9tP6VhNMdBLF76yUhxORPu4vcxPOqchN/Jgkevjf9ONnIYDeV/hySmJAJUDBRAx
0fuQZWCprDT5+dUBAczAA/0fq4ncYY1FqCSqQH3nLO60kz6vmo8IlTI7cpL/e521
TqRTOK6HLXYrnVBI49D+oN99TLGTlUk+jOrHc7Y/js0IRLZkKcNUsl3JVIGith7A
PaKSFkMVNF7BrIjqHIWzyPuHs1w7z3h4BmFUTQ7hc29QYlW2rgE12qvxwesQ7B2o
HbQlRGF2aWQgRS4gTydCcmllbiA8b2JyaWVuQEZyZWVCU0Qub3JnPokAlQMFEDZk
OCo/2TrIQc4JiQEB22UD/0LP2Xn8Pasaq1IoZ3GUSEG25y7KK+GtJ9pR/XDU7Eil
NB+GvKw5amL2vjxQNbphb1TqJ/dHaqKvAunMpLbOMUUSqzzZ34orPqLcB4LCq8wy
Djch1sZzPSHPxI2zrAB3AQgbS8MXMxXoFjYFmxMtBSFZc3JqrkcTvu8KMXluTBB4
iQCVAwUQM2kkQ1dBBKOknqTZAQHwjgP/Xtg4VaOoHkqVo3SF4r9MkAtgG79k7pz7
dlIlMaYGJB87flG5PpPHI9o+9txWQH4vkexaGzUsez+Jgna39lhM2h3Vi7ekRK+t
a76lHOYq/6B4FD9TpLYAFIcukyVDJJcsxDZD0WRtoYkG3z0GFRIeZtV5nKdxnpdH
oop1rotiL/6JAJUDBRAyxHKdZWCprDT5+dUBAenWA/93EfJZx5fuarjQ7AnQiPAj
Ai95v3Rlh13+N9vC34+C7RMi9pIj6B6PnWTNbVhg8RY8S6hB91J6GrN0KVLD8yDp
Y6+U08Yc47fOfSWhPopNDfqgviGw7ONmc2QCWEKpcH4c1VD2jJIr7iewfVgJAiKd
EB8kQhrutuQNDNNX1dCSCYkAlQMFEDR2J1er/we0RvMhLQEBJB4D+wUr53bKlokg
6LAa57g9EfeCLZSSlLArf77vwLoaLKzsdoWLQ908VNmQZQbUt5kt3O0Htdx/zRTP
kqzV2tKW0aA7D5XDWJyv1lfBuv1g8C162s5voiMKz6WyCynP8n51nRlXaSHtxWql
LBBQ3IIzJXGd4AekQGBncx8o2XSYdQyLiQCVAwUQNZF2YbNaYutZnzI9AQHCzAQA
hFX2gAvH07D1kO0b9Mt9p7b1MFJgSKc+P/qfx36FAOJfjWtDicsYItx2AG0g0p95
```

DpZRwFa1YH0qrF1pXXTlBSFwRSmozArlToNkEOKmO7LiLrDsyXQEta2X98A1zfcg
+WcUB0Og/qzege2hEs1bSvIOTiDlt8WczMX9f2Fl1MuJAJUDBRA2vlB5ym8rg/wM
AtUBAfAgA/9oGE45DxXJLVSpE1+8NjtEN6O8i826PWP1EkbJvoFTDGY2e0IojtSx
peiCIikbSSF4uOT3B7WIEmZVyn5ajx4RCKzoRcKVfgu7i+Y57wExoZSx8VrjS05T
wFQ+RbHSXThyO1HZCYdfSaaYVfrrLv5ooTBRHzP5DlSXk13nddBOE4g/AwUQOT3B
NOMeMj1ArjBSEQKxUQCfY3XjdW3Yun2hWKmKaPpXDBKonz0An1Wr4nbjBvlsovrs
eysWYs1ovDgKtCdEYXZpZCBFLiBPJ0JyaWVuIDxkb2JyaWVuQHNlYXMuZ3d1LmVk
dT6JAJUDBRAw9rraP9k6yEHOCYkBAZjmA/9lczxVp0UjLAXM3jfErQv2dzpLDAiT
QVp10pi+a8mAzPVCnmCfcNy4fQJbInAfe5FC8gxBe9DnsjLfHh5vlZzDHANpbq5P
MLW5C2igBoAg0Im4RpevDhD664ZgYgB6HXHhPBSB3Gaarnpx+R6JpfDBolSg6Boi
IN3q+kzftlTaDIkAlQMFEC+a5SFlYKmsNPn51QEB/tEEALKURfb7Y7metDHx5oV5
LybWyV8cTJKINUllX8HDnz6zZQ7bMYlQ0qsqRqEIDMpMk1tojT+/HI4te21uW0T/
FCemdm7leZM6g38Ne358L8jY/34iz0bIFeZjDzLoOKW5C8wtG/N88voiE0grVR3e
iFEmtwWT5lRaV+DmKYQ4kXxAiQCVAwUQL6UVDceLqoSSZB6ZAQFokgP9G9xfWcKj
CxbEr9TAEDsKIsNkKQKEFlfqGuAjSVWOBqEIyG0Wb1pZEQKHI379aEK9nVNSsQ5m
Qk/E6JRvYENt9q5uJ9mp6+wPUVYt83YL7uv1YJJSy788tdr1esutgiAeLNmNMmOg
Rw3vz8iKYJozmSyDSK/HwHS7zZ2Q9K5hpDCJAJUDBRAvoGvwym8rg/wMAtUBATFj
A/9h8jSR5py9wPy6WkjsYQbml8B2fVjsLzoQbMI+b5IFYeDkRYLTnSLJKzuK8zHn
1aFeXIhD0CRY5PC9jMAu84I59iE90x95uLPAH00rSJam2gEqPovRYcinADluivOT
XGAn5qN9bKlmdsFNLMIFs/rohnIFab7wG3+t+i+8YYY2YIkAdQMFEC/kX5DT8j9C
J2rqEQEBOFcDAKcdXpMcMjw+uSDwNc0pjOEYkfnpaW6MKnOo0qbwALmuSn/l21+J
eypp1kr9VeWKn9tcUHucBHyTzswxeu21jI/KUUIRzuQsupgnop5LyNNrpDjxbQvN
uiBIX+jAVQvxsbQoRGF2aWQgRS4gTydCcmllbiA8b2JyaWVuQGNzLnVjZGF2aXMu
ZWR1PokAlQMFEDH/SvU/2TrIQc4JiQEBl88D/1d/WSV3W6RwZQUnbSp1GELg5knB
87imzxf3t328/vzRRFUgAeB9qcW9fYRwdhZDs4ffUASm2fXSbXocnRdGDJMKaFZo
oJpYK95vZFc0irLhI92w2RjLH1tF/W0TCopWMLN4KuqYX3PLMzQEcj08w3BcwWXw
D0UuVD91d4WeljRZiQCVAwUQMfQd+VdBBKOknqTZAQE+mAQAsE8nykNNff0IINOC
NIBLSQoldsWtZrO8aTlUI9Exf683zWeOQc2zijraJbEhj+9nXY6qYI7Gf+4N2eFR
vN3PkAyVcBAaVHtQ/Q1/HBCjEwY2TiU05hktBSEa7M3XZyy3+YKjQlj2JSJqvA0f
DI7Mv7xrKLZEi3yrO7HZ8xO6NJOJAJUDBRAxlKZbZWCprDT5+dUBASQDA/wOt72i
yCcgku9VCU8tu5ITF2sbz6b2Zp7y9plW4UkWCjXHfvahpmiTRXFkc6S6WykLoyjQ
Hxw8IjsGR/J+2EcdnCHzcWv4w1/COIb8lAShu9pOiT5pTdzBCPNqdCQFBlf9/S1j
FPHv+1NbEx5HfkJbuwhiACy60GEpI8YLhUB7zYkAlQMFEDR2Jy+r/we0RvMhLQEB
NkMD/25QwNJRTtAB9fw4b5XNcpTxBpkMNBQ5Xc+NDeJ4uXt4ET3U8tNwFqwg0DF+
8SyeWXfRzgPiIj5A5I/DkJAPVlKz4R4QFDMtsodj0p7dpiCfHb+DOXh+B+iCT4zL
us9PFL5CnV5aXfSrtmkYMrIVfXRxVYpDAjC03ZP4t0SAKWNIiQCVAwUQMpHsW8pv
K4P8DALVAQEEkQP/cxwPYVHiztp1Znd+6Z3T+NCWIpJS8sPZmqc+MR0PG7BFXREV
0OjHVTT2uOo9UTNVXWTCO3wZSvWl/nOxlurMMxBQtXlrVZ83jDIeOjBEC5AKGFTh
UVpFx/YcxnRFXGiZ/bErqEPiohbu9i1TYOyiSOr+PArlinqdB+O54bij8G60MURh
dmlkIEUuIE8nQnJpZW4gPGRlZnVuY3QgLSBvYnJpZW5AbWVkaWEuc3JhLmNvbT6J
AJUDBRAzZsMLZWCprDT5+dUBAaYZBACu9COxVsyXxjJrXo+4DdazJYgcbH8cZstQ
2VUlT9E+8ZJ4iL4H5qIqvtkp9eIiZdi2/ovv9wA0uV0MZdPS3IkqumKrz4UGbwLk
Y+VMTDtJwuMztfia+qcVx/HLuZMfuTAB/fyuJLW5i9kb7X3yUSbr/9J8p+4da0R1
YMj/mKuserQxRGF2aWQgRS4gTydCcmllbiA8b2JyaWVuQGVsc2V3aGVyZS5yb2Fu
b2tlLnZhLnVzPokAlQMFEDJmySJlYKmsNPn51QEBDVED/iaXSckzmJmSli4El3+R
QwsKy/eT4CmwzEH9kFlYJ+qYYE3tIG7oVMiBkKMLj95Qk9wt0xMXo1NsD4PsFDOJ
XfyUcJ+jl3jwGraGroVvu2Lb/0UiC9qXPmNKeYopQCrswdx5EUkAmLXA4lgfPS1g
EeEPQQVKbMc2DBXhUDubqbdztDJEYXZpZCBFLiBPJ0JyaWVuIDxkZWZ1bmN0IC0g
b2JyaWVuQFNlYS5MZWdlbnQuY29tPokAlQMFEDNmwyRlYKmsNPn51QEBwT8EAIVR
LR03d2nr6xjGFNq/1B+o6lZv9rKHBxQqjG6j/hzUhQNnywKQA0hEucVSMLyKsXSg
0Prso1Ta9lZFqrAnqCFAiSt9Ed/BQdFYBygTUAXKkeA6cT8pe7CaqSocWYTjGmfQ
7Ol1zBz4o5JQWNOgGCkAjBxl8gbd7yjV7R2Pg8kPtCJEYXZpZCBFLiBPJ0JyaWVu
IDxvYnJpZW5ATnV4aS5jb20+iQCVAwUQMf9Kxz/ZOshBzgmJAQF9QgP6A06oVvhv

```
XESbd/Y8FogfjOKw+sr+6ok+VC5cdC5a/memKPejSj+UCVe3J+trgmmvDEorQHat
P7ceDXwDFbfXxM5wLHSUXpDef+FH2g4kA6ffiTVkgNiXeLIxhSBtDSJjV69VHIki
lg7M4iN5EZkoeysSLGqbV2JFZr+N5E0fn6aJAJUDBRAxkFNfZWCprDT5+dUBAV7O
BACntPk0/VswGltxwnstBRS6lJwFEye/aHme58nR5teMIhntDyxY42cFxv06hGNC
ndoUqPfAFALp5TIs7c56vB/m3ii1VACXEJUc7yW5APwjYSoM/Mjoz1XKo7Y5C4+6
xENKH2jpRKH+q2hjblcC2VZ+pJ/Mv/Wej+fBGkMF9n+0dJkBogQ1fjNOEQQA1ynh
Qpl7E31casIlR7+zFqD/bs1LiC7be0CAxi8hFnYQ5KlF6lMfcqx+gdcuKt/FyO2d
jhYeihFww2cjkfZ7bANERffofnvdkXzegqOhd0jsk7gbgEPo1fh5dJm4e0qo5eUo
0zI09wLx5yjNtWWnNM5o4YVxaa0kiC3DKdRwXIcAoP+4T5LqLm0FMXR+Uo1Sq7Mr
LVn9A/sFkOT8Ss8+JSwxtk2QIAg+QvmvyGl5xmL14zn3NpLSwocFSMX+2fXBAEQz
lhBz38JI59DhIbV+7XlIjsd+Id/8CFTzeSH6oR1QnBFEE0fmcGAGAAqn4oX8mHc7
bVQxrxzJlMFILts69fTdqJURKjwNuYZbO8OxelJTeHfjxc5Y1gP8DBwxtuZPVJw4
mymwl0DoQwEbrC+mKBTdyZ3gOMv0zN64KFEKQZJPfdtfLy5Wks9k1x+53vp8ZXV/
CIoDf0hvbuiunlifyyklLi8nqNa+KMRmnws7XkEmgQTrkIV26V9sRCt8EOuDXZ15
QWXwcuSRGvt0lqUztokAuyTbSNJy45u0JCJEYXZpZCBFLiBPJ0JyaWVuIiA8b2Jy
aWVuQE5VWEkuY29tPokAlQMFEDm0v3AA8tkJ67sbQQEBlVAD/igpVJFYq5HGrOpV
ZgL7WgAzvf5cU0hmLi+C+Tm8kF2xL3rHNlUnzzdl6BxhLXfJ0xTEADsLUifBJPxQ
AwJyG+Abbf/gciaYwZn3GFwPKbRQJ6dmzBX4buq2cMzs9oKANTAIQACgkhFOSs1H
FcIDaa/VNeP9ox+xcnp8WSGM49CGiQCVAwUQNX4zzWVgqaw0+fnVAQF21wP+PK9M
lfIcaOAuQVMgQhsDWqlj/DdxtsxT1GOnlHp3JGxdThyxdBDrxmiU22a6216s01fN
5Ac25USeKRCcSVyG0+G/Xd3VfWDCEQCLNBwblAGKW9BEZfJhS1xOuTEYxgbmuvrl
LTdvWm+MwPetv8kayhD1LM4rVovMxenaPYUub2SISwQQEQIACwUCNX4zTgQLAwEC
AAoJEG/I2r1/mpuiz/IAn12Jm9/9Dv/b4gIauJlzjETOxhMoAKCQkYkZoX8/OMgg
uxkmPy4tgYut04icBBABAQAGBQI5cc+lAAoJEKRQkCwJ0+ZNB5sD/3NrN8ZYP7Wi
q8Zb389Qwc0JFHB9+EyFimhPHrLGgFBrZXM98YWd4wnkzqzeRKHuQMnHVdBG6z3u
SJEU8Rsl4KepiujxjTeT6SLjUwAR0iG03O81GU5/otBtsqTIiJJdJD5tSPqHkuXx
i7ruAF3eKlobaNFNzQYOjtdF2Oz+UfW0iEYEEBECAAYFAjlxz8MACgkQ5r/NLxCB
o3xeGACgnDA4cV3ts1eueZlof0vhnhtOtVsAoMxzJZorbcesWEuFDr7/MONCn5Ca
tCciRGF2aWQgRS4gTydCcmllbiIgPG9icmllbkBGcmVlQlNELm9yZz6JAJUDBRA5
tL95APLZCeu7G0EBAZECBACL36sVALZfqAh6Ku3b2g9EKMBOCzHv8hJmFHCw1uUH
4SU6dM2DeIJo2nVBaxtK4/G/0f2Ed7bQJ78C3GM1oF6LZiRQzEX/QlwZQSS8cyPT
C2H1j6J8ZnOMnbytE/NFbjLZDSTktKd8+4GNe0oDTB3/juqva1OBmSsnj1NhpMsR
k4kAlQMFEDZjny5lYKmsNPn51QEBkUcEALYsZckj5fs7uUzjSgyzF/2RrHJ5gGrp
NBwikiy1+wdZ6bz8CQ6kcYC3Dap3iHSc9KWTn6sK5ZvYXcYD9k7is8V8zuitUrrS
GWpY96qmNsCTvPSwfwIcyhYSIJYjdqmv4EnKo2mwkY3zqOV9DT1ABFLSI9Eyy8IL
euhrm9jWEXs0iEsEEBECAAsFAjZjnl0ECwMBAgAKCRBvyNq9f5qbor96AKDgZmSA
0aJZLBG9IjT+Ol/eqUbFPACfZ0z5wo8X4/aD9MEAbJRJQEvGsHyIPwMFEDk9wNvj
HjI9QK4wUhEC9wsAnAgPzultU4+iO6c0mhJMBgFyAwriAKCZBIHKp2TaXPl+JYk/
k58afcSTh7QqIkRhdmlkIEUuIE8nQnJpZW4iIDxvYnJpZW5AY3MudWNkYXZpcy5l
ZHU+iQCVAwUQObS/ggDy2QnruxtBAQGIGwP/a2m02NL+cJ/BoIFINK9HN+mOubYU
To27NN/uNyvIqUnvN3JiOv8j5/cJOUDUjEPbZve1y5izyDyw/4HxBk6OKAKWJ4tG
SZOCEndBe01m1e2rczkjw0wPM4VcPVUXyt/432e44fo+pMczvtUFWQdz1inx1auG
REqu6xad7P5nj4uISwQQEQIACwUCNmOeugQLAwECAAoJEG/I2r1/mpuilcMAn1Vu
g9cpssNgJLaNhmD5ftmivVk5AJ9X673ovjPGPXRnlseGkldpeyrUCrkDDQQ1fjNQ
EAwAzB13VyQ4SuLE8OiOE2eXTpITYfbb6yUOF/32mPfIfHmwch04dfv2wXPEgxEm
K0Ngw+Po1gr9oSgmC66prrNlD6IAUwGgfNaroxIe+g8qzh90hE/K8xfzpEDp19J3
tkItAjbBJstoXp18mAkKjX4t7eRdefXUkk+bGI78KqdLfDL2Qle3CH8IF3Kiutap
QvMF6PlTETlPtvFuuUs4INoBp1ajFOmPQFXz0AfGy0OplK33TGSGSfgMg71l6RfU
odNQ+PVZX9x2Uk89PY3bzpnhV5JZzf24rnRPxfx2vIPFRzBhznzJZv8V+bv9kV7H
AarTW56NoKVyOtQa8L9GAFgr5fSI/VhOSdvNILSd5JEHNmszbDgNRR0PfIizHHxb
LY7288kjwEPwpVsYjY67VYy4XTjTNP18F1dDox0YbN4zISy1Kv884bEpQBgRjXyE
pwpy1obEAxnIByl6ypUM2Zafq9AKUJsCRtMIPWakXUGfnHy9iUsiGSa6q6Jew1Xp
TDJvAAICDACbUnOQOcw3s+pOH+FYx/GmyXVbPBDQt5wH/XlQQq+pRl5EVxMI+H/q
```

```
VW8kvrgrY7iZXBNSdfj0RgONxwr8NBASkQndd863+8wYVBdc7x+uPi6XF5JABqh2
asmx8F7F4shq0WJ2QfLmk37l2mdBmFyhGuOlsr6Z272BbigiZQoicVXuYilUUrax
hCWQ/nZZm4/Be2RaOhqX7jegPu8Zmkh1PqKoIj+HAXrhs/o21tVFojeZtc6f5Lap
0t/lhFE4Fq9VrvK8GtnuU6nvVoZv1OOk6nE9aghK8qP27OEW27OH6TwAG/SE83IX
eIpoFZp40RWliVHeE66iNwsb7r5f8ZNsVtwXF7JttqORySwizWg1KlFo2odWmAGx
s3n3DtOa9rrZsvPZHlReFuZG6q9C6MDBPb7o9wPVFr9AbVA3Kgz+V4uEuM6NAZn5
K+XEOEOyBf5bdjVBdfd7ZRqXhzUrqK2C9HTaEo5H4g6X4gUHp2x3jtyPKHTG6Eqm
OwSwTfpoWTWIPwMFGDV+M1BvyNq9f5qbohECA8kAnjryv1dFUQTWTQGJJ29hn1Uy
lSVmAKDF3kyQAZDAyz+21MQJnmJ2O5dFJg==
=cMCa
-----END PGP PUBLIC KEY BLOCK-----
```

#.3.275. ##### ###### <olgeni@FreeBSD.org>

```
pub   2048R/6450AE47 2012-11-01
     Key fingerprint = 7133 AB4D DFC8 0A0D F891  B0D2 90B7 A98E 6450 AE47
uid                  Giacomo Olgeni <olgeni@olgeni.com>
uid                  Jimmy Olgeni <olgeni@FreeBSD.org>
uid                  Giacomo Olgeni <olgeni@moviereading.com>
uid                  Giacomo Olgeni <olgeni@unimaccess.com>
uid                  Giacomo Olgeni <olgeni@colby.it>
uid                  Giacomo Olgeni <olgeni@colby.eu>
uid                  Giacomo Olgeni <olgeni@colby.tv>
sub   2048R/1988BB4B 2012-11-01
```

```
-----BEGIN PGP PUBLIC KEY BLOCK-----

mQENBFCShBsBCADV4TxtvfJQpseeg4XIKiAFDZAaTED4KRg2PM9ZRVcVbrrUOySH
9oM5CnEbsmW+pc0XrgugY4i0NSbofzygRs3g8iqOIogRKu5FPobWyOe+E/dr3vwI
bx2d1kB9LI8x6QVCp/d9Pr/t78SYL/pigyMQubMiDctBRRN9AucT/us76KgkHbih
Le0SL44WX0Jj9nY8ViYpKg0BOfwvjnpUMyHYP0lTbX+THvhzvEcdai9szjOemlyJ
lPWfUzBQNq+mBkj4JMRd9Yi+mIr8ZDHTLmGkfiFQeEeqmp2Rz+T4Iog43jrOCEH6
x/91tIOTV7ttzPuJAhqibvyPgYjpOeZdEskZABEBAAG0IUppbW15IE9sZ2VuaSA8
b2xnZW5pQEZyZWVCU0Qub3JnPokBOAQTAQIAIgIbAwYLCQgHAwIGFQgCCQoLBBYC
AwECHgECF4AFAlCo+QwACgkQkLepjmRQrkf0VAf/WAqG2qhbB0OQJYvgx6eP00Bs
jAqFEA2fLJly4DSlqvImaKKXM8gXiEApB/PEZPU+R2oKfWllzYo58RwcMAhFWBI0
UjTUnzguZe7lj+/Nqsjb+cVbOwk6aKGuuM4XAXpc64G7WQGr4p7Oo+wu91elrKEH
PQhpID4kqep96xaTFYXprQCMVx3GaYC+fFDqkBI58McZ1ogtmDupvRyr0/X+4BZW
Jj+2GjCRc0myaf82vWkx9bi8NCa4yvRd4cl6yFyop0XwA1hbjdA7aYc72iZQgOez
n2LpNp62nddYcsl0GtlcOjVyOTOjbCJoBE1Z3yOQAn+xD4btLoEoqvHJXnm7HbQo
R2lhY29tbyBPbGdlbmkgPG9sZ2VuaUBtb3ZpZXJlYWRpbmcuY29tPokBOAQTAQIA
IgIbAwYLCQgHAwIGFQgCCQoLBBYCAwECHgECF4AFAlCo+QkACgkQkLepjmRQrkex
BAf/fRicwogdA7FDFYLQv2sBMnUi88xSvG6Ay374Z1DXMZjdEd3DSEp62vKIfDCe
YOSOnapQvZ+XMwkmGW2GkAfOkTHNidB6oRkGmE/2+wOLZvOP7wpr3IPnM+BBC3Qx
vLwrQbQq07wOzgPZN2tVTxg0e1OBZBYOJKMkBvXBamHhJoUHx7zj0Fp9lPZpJtKP
ckSPF1X0kY8JD/x8SyticxvANEKEoiGj5T2f7kowT5uorLu+nRtj57KDjRpgJYsH
gIKozlr03uZxjxHQJTSfGOqQl7KKBsqsSQP83viUmES3aLiJ2aACStGq2USxoLkW
pqAERsyGfbL55PRZFSY+TD5z+bQmR2lhY29tbyBPbGdlbmkgPG9sZ2VuaUB1bmlt
YWNjZXNzLmNvbT6JATgEEwECACICCGwMGCwkIBwMCBhUIAgkKCwQWAgMBAh4BAheA
BQJQqPkDAAoJEJC3qY5kUK5HWPkH/iwolry28Otjjjkcfnlgzg0Nm9OCPk3wjiV8
CuqicB3ePfJgHrc+S/iZEvcLByY5u1pEdIhpZUtrxmjDCQOKUpIkaa1FwWjM57rK
```

```
LVrVOdgD62uDpq81XUNkrJM7rMxO3Pxh+w1JUZlmr8rF+A1CNXIit4tWsSdID5Br
8w068lKjhNpPu4/GRgnZ7miLwGT/raoAl9UQoaeIGPYrmraWU9PfgVe8w2X4VApi
JqkWniajRN/3wGOIJBd0OkL3Jm1SbBiqhcEQjqmWz1j9Zk3ZtRz8O0SNQZs25VJg
7q2m6YCOh3FpoFa3XuRTr+a3nz90NzGIKDl9aRH4LjaEZawkuza0IEdpYWNvbW8g
T2xnZW5pIDxvbGdlbmlAY29sYnkuaXQ+iQE4BBMBAgAiAhsDBgsJCAcDAgYVCAIJ
CgsEFgIDAQIeAQIXgAUCUKj5AAAKCRCQt6mOZFCuR0KQCACYnnPZdH4k6zYMHuFq
fG+9wQYHF+UXCj1NQInijuZUS3oZBmbTNCvufP21tnLSw2f7Xlz6gTU9rVDtk9hk
KIhnsaXrfaZSgAWRAx105K1cnflG4LVqqHFhqD1Vh1HgTkyLBrtkMdRW3yXa612O
/H84COTAgMuqjYCzJ6KUJjjYeaqkPGYz8wPgEC2iYTlhU74vowQlSaVFsLiFCq76
xzfygfOefCKeLG7+feg57dlvHXkJzLNn6Sa9RbotMufzysdGB/HaRJaI2OgDcFFV
l4LTfFKe7E54irwtaHDS8ov7ozDsPNJ+si5nZSP4HrCR9/xAwTmPdRxHNbPGPJdd
mNmqtCBHaWFjb21vIE9sZ2VuaSA8b2xnZW5pQGNvbGJ5LmV1PokBOAQTAQIAIgIb
AwYLCQgHAwIGFQgCCQoLBBYCAwECHgECF4AFAlCo+PcACgkQkLepjmRQrkeHYAgA
kxP3iKWhUvJsvw0N+pNFsIz2BNSmId80g2Rk/Dpsg2PLqr7mXsHelTPtk3xfG9Al
YyvZDQgS6np0J3DVuw+5ywmE+VYCdrNDw/nWhrmnSpkdPMTzl5UrHQycaEQskuEt
ea5l1cYT1AHNJ+iOqbIX9ya3+X2tY0QIFokxR+HCIU4LLeR71WA1l3qk4pTmzZu6
PS31WsmRpbNqZ8vpqTSCBR2e6NVm7YbX5ynfqAqDYZ8iNALGgmuX+5QLM86WG0vq
jgpHs+Rcno+/h4CCuEDT/rzJiG/ncCozsaj3K88e9uNEfYUFV5t9GUK24Nl/tT5G
OCrCjH+wXt3Rl5ZtSLKw57QgR2lhY29tbyBPbGdlbmkgPG9sZ2VuaUBjb2xieS50
dj6JATgEEwECACICGwMGCwkIBwMCBhUIAgkKCwQWAgMBAh4BAheABQJQqPjyAAoJ
EJC3qY5kUK5HIlgH/j1I4VnoTpdDcX0KB5yJrF55X48xd8zj4EPve7VYhpg7uwxL
4GC25wC4aaBhsoJ8OrN6JwJSgdTucVU23nzwVZL9U+TRteSu4DpNMadhnCXtbLKV
3qWYPHZVRKbSOADng+DNKa8/rXq+ENFtTPXFk8MwH5ZGIQU46Dscw9EbmpImgePm
Rr8otGcpBM/aIiOa54yDRDC8GVm6Ear3JVLF5Bza88E2ARafaMnONG4hlKiQS5d5
SV6QlaBi15sDt/fPWf3ohgQo23GxF+muxHBccI1IuYzkeeXZvaZhT1DxgLNtjqmx
qHpzqI9Cv8d0KE1ODpqkN6u+AnhcujtlFQryr7S0IkdpYWNvbW8gT2xnZW5pIDxv
bGdlbmlAb2xnZW5pLmNvbT6JATsEEwECACUCGwMGCwkIBwMCBhUIAgkKCwQWAgMB
Ah4BAheABQJQqPkMAhkBAAoJEJC3qY5kUK5HD9UIAMOfyqMKcA0MhQuwHbPuw+CV
JHokzmF5Vuj/l/lqc+SxAuqPYXu4CLDp7BklDLrSEjFoEHMVmUIPqfUSZ9JHYuaN
9NL6LkS7nGggDfv203RjlnY0+kaP/1ZoPkJwGwYB2CpdUCeLnEgAKz1iDwgZAM64
srxBwGuadkPO+EaEuShe5+IS9mM1qfT7qvAYkYtNcoQD4j2rXe6+PftIJzZY6l+l
Em7lCvqtoun9RDrRqh0HJi5BPYFRkI1/WUG5kvRNryru0QG/Z9hZZIcNEJtA/ao0
maCYUolS1Hzp6PdtKyO2djYqFNSodlK84DoOxBLPd44dHkp8A6Vuc9WeWRBAP9S5
AQ0EUJKEGwEIAJyRBRFrAsFkPibopH4yDzsBwp3Wruyy8D4qm+AriqkNiOMwkwsW
4w2C4JbeTdGLIO837wGEBj63P7PaS4w99yB+swqWqvm2w5Ay/kIzN5iG88utICyZ
HGpKwYlYKtb1+cvVeXtWDSuf7Cz15vDy94NQtmJUarsERCV3+U+Oqxtn5NaDysMP
ZeFT0C5LEP2cukcM9cjfnMZXFTdwDx9MbT6Eg30KclBEPVl9AsixrStipTNiOZ/X
e3qfMpv1XvpmoXIyZKqvVqEzUzTWyqNg7Y7R0ELaPbJt8hDA0MCiNcCw8y6dM406
PD9f0vKm8mcP5zIGqTyq53Ix9Nka3HwTDh0AEQEAAYkBHwQYAQIACQUCUJKEGwIb
DAAKCRCQt6mOZFCuR8HcB/464k2rw9dfp5MCsbpw/mJSVSawMDSUIKgQknubMmnR
wB65CBeIH5DZNfGgEfvT8Xn0cv1tpF9lluJ+yS9vMVxCS09qdF/ibZuCPEjLiSVs
bzrU0X55smka9ZJtBFZCuvRAIswAKpzrcrUS8rnrCROMdaW1cri+IKgO+Mntxb4d
igsmZqAsdaWbrQ9wsDvRFh5FNErCgjp2oQCSytZC1Eyih+aFRlyYH6yAJt+CRd3s
nOjdxNeqkYAC9g6QO1C+scyua9NDH5byjV8AbtBSmh+NTxs3PEYqeexo+AVPyyfv
F9RpaqHRxeuchYZH3JlhZ4NLHKYCMm9vwnBDpa61tH8I
=1fdp
-----END PGP PUBLIC KEY BLOCK-----
```

#.3.276. ###### ##### <philip@FreeBSD.org>

```
pub   4096R/C5D34D05 2006-10-22
      Key fingerprint = 356B AE02 4763 F739 2FA2  E438 2649 E628 C5D3 4D05
```

```
uid              Philip Paeps <philip@paeps.cx>
uid              Philip Paeps <philip@nixsys.be>
uid              Philip Paeps <philip@fosdem.org>
uid              Philip Paeps <philip@freebsd.org>
uid              Philip Paeps <philip@pub.telenet.be>
sub   1024D/035EFC58 2006-10-22
sub   2048g/6E5FD7D6 2006-10-22
```

```
-----BEGIN PGP PUBLIC KEY BLOCK-----

mQINBEU77U8BEADNopKL65b7L+pfgiiY2zp+5RS93iScvGA8ZOqcXei1FgT0uOtL
1xj68c17EsNmBif9q/h1I5PDQYmn9GrqyITNevQZ2ZMRScSZ0I4Ly4nZtJdgsT8V
lEnObIknaoERyEtNabC5h6PsyZpIFIi/oYpoYT6DEeUudVUJFi5pY96XNzh6fdPZ
cfw6N0mED13V2TH9twV4MeorwYBSE6mFE09vM1yPm12tiHFE2+EprGJpXttyrzrz
D1KGKeOSSlZim0L60P/TY+WW66xz+aDX6QLIw3AdUjE62KmWiYfjhkRA2biZX2LI
m3tFCLwpMIdpy80Lg0vlbh0zLVilX0ZE3iZSNzb1hP4q1QxqblSiNZSptSxMClcX
h1J7fk6laCX/cAXzTJpFcEVxGlb4D0ryz9xJ+oP+AiRMmm4Wenxik5m5vJWPX0n0
lqRC+20xBbgrBcD7/mKMZYmGB4761OVjRbZNceHT92zslfAaT7iS25m8sccNF0PV
pYIySpuLHJ7q5W8FFaTelJtG54y+9/sHGFsRnpwPNEtuDGp+dGJ6tT7WOaE+5Agw
Og9YdhBIXXuyUTISA4289378aStGoEn3KOoGXG16eLtnulq0vPcfjPmwTcpoViV1
DOTfbzKFAr0mtlg2GEqCuRGBYUGx1PhDYVSwGaEj/nzINC2NVdC7NaxTVwARAQAB
tB5QaGlsaXAgUGFlcHMgPHBoaWxpcEBwYWVwcy5jeD6IRQQQEQIABgUCReH8KAAK
CRDH2TAlnf+q1JyIAJdIevuhvBW5sXOijprjLtIv3i17AJ4kJ56ezA9aaN0oflwI
qXS0vKh7IohGBBARAgAGBQJFO/SsAAoJEL9L0OYEnbh5Ck8AoLAjjoaNef0Cdvar
C8lXWCGOevl4AJwJQFdIeNmniWpwZPZTPEwaqGZqZYhGBBARAgAGBQJFPHD9AAoJ
EKsvWlsVJWmQOK4AnR9xGIGcndPS0DZQbJ/vy0KTYqExAKCc422e0G0jwo8/HeNn
nIgrSMIrDYhGBBARAgAGBQJFPHIFAAoJENuE1HYSbUfAMRwAn2vvGIgDa/UTsKd5
wMWzvL+sL5DHAJoCicwubB8WeBVhYt/CWHQsG5VCVYhGBBARAgAGBQJFPI+XAAoJ
ECakfGr+bYUPblYAoKOCYQ6u02bgTI/OJ3al3QIoTSblAKCD57JVvjVRuZxyhUB+
tHlVDKujtIhGBBARAgAGBQJFPKjmAAoJEFZBJvIp8ZvRllUAn0YLwcvyhSpzkHop
lDmIGfdxeq/EAKCDi8M9K3nk+lvdZbmMbg77Kv6Xi4hGBBARAgAGBQJFPLNZAAoJ
ENdZXTdLcpYlUZUAn0jBnTySxCvpC2Xh+7iTvYWxmauNAKCSfc6A04CXvx2T9vCo
5aMoNAGdeIhGBBARAgAGBQJFPPEoAAoJEGjhJSt9pcU7MxEAn3WXA5R9Vq0F+/Di
JXnOjdK9SduSAKCrGrW8rzc928ME1db/AR88MuhlOIhGBBARAgAGBQJFPPepAAoJ
EHPeaYzHFAWicf0AnR58NpBrEpcyGzRCQx1XyFx2S/2pAJ95mn84PpNwE06FuaQ1
arcDadeTOYhGBBARAgAGBQJFPSghAAoJEAbypSJtCNehRdgAoJvyUbWo7/LlrfpX
7kbK7yVzXV3OAJ49quz/eGaMnQNrFg5i3jJ1GnUAnohGBBARAgAGBQJFPecQAAoJ
EKrPs4YhG27vYZEAoOf3dDXEugnfPgNtNFc1qkl1GHXOAJ9Ybe47cmctcok5BaYr
4L+3tKthEohGBBARAgAGBQJFPhw8AAoJEKkX6cyZbhReKkoAoIc/7kY7769HMeql
mOhM2WGbOcePAJ9ZglKFonLbLitjG68SXC3VnfQKgYhGBBARAgAGBQJFPk8GAAoJ
EC+VFQiq5gIu5HoAniq+J8CPwGuz/WiatImkxDLfPjo8AJ903msFMWw6SoCE0pUW
Dgt7pxnREYhGBBARAgAGBQJFP9EbAAoJEJRq0wuHLLoEgRIAn0B4af684NXZKUjF
ZVDoTa78lds5AKCfmJRQhex03mJaZCICvNUL8HqQXIhGBBARAgAGBQJFQESXAAoJ
EOkjWjUYLJeDWCYAn1FOzG/SYzZ/wk76LcJtklcC9698AKC+v0hsGWHVw5brMFPd
w3Vj2SeLcYhGBBARAgAGBQJFQGdJAAoJELcooz9Fd1H3jfoAnixGZx095t/nYrmc
MWijYQw+k3NNAJ9XlD6jw9YKpkkHvk1gn33dqJmHrIhGBBARAgAGBQJFQm9mAAoJ
EAYGnPKWlFfwdPQAn3fWPnheVKy667yfNiVD+fOrbua3AJ0f3jKynS76pFt/UeaM
i78dS0VA5ohGBBARAgAGBQJFQnYBAAoJECXSjMWVfVjPSNQAoKYiFBK9HfgU0PoA
bxM76WzIO4rrAJ9hmFi43RN4lauVjPM+DiwqHsQCt4hGBBARAgAGBQJFQ4W+AAoJ
EGx2F4yg7ZgtCWsAoLuKmgM1YlVaKu7hbsHhsU6bpxOFAKCCVePorSYrPdNUN5lz
+4+ceq8+4YhGBBARAgAGBQJFRb/8AAoJELPOLSM6q/mS5zkAnAxU1e7gs5izUWYO
/tIXOYRXw+xMAKDU+K41+y32vYVhxmEbULQqwVbjmYhGBBARAgAGBQJFRhoYAAoJ
```

EMo5dFnlGy6RZ2cAoITx/oTtU8iP+4LeYWqk1bAWPI+PAJ92M4fs1JKkf2ZxfoUf
AQgimQ9UBYhGBBARAgAGBQJFRiJKAAoJEKBP+xt9yunTeVoAoIR0g1LmHVszgRoB
0pwE1DU8n9SZAJ9ACNW6ICsEJJhaMkKgw3ihDy1GqYhGBBARAgAGBQJFR4KiAAoJ
EJfO5hKrjj7VcygAn38UiWJd/Z9aObV81A9XIcZmdHSOAJ413JisZ7Xx4sprSkOG
7xKpmlk5VYhGBBARAgAGBQJFSa3dAAoJEFmm5/To7k54MvAAnA9gmtoxGZT92qnl
El1yZfLPqeCMAJ96DgG6DgFc60gRRQbFBzIo6+sUU4hGBBARAgAGBQJFSxxGAAoJ
EKwhViahIYdXXTMAn0stK4yLRAgCFhXbPIJcHSs3iL9QAJ9SHU3xK356wIxAZnjR
6sSR0rlah4hGBBARAgAGBQJFVGbqAAoJENjKeKUexWvsXCwAoMU/UV0hSkqCAzez
lzN24IO/yzRHAJwPL+7MW8dVm3uQ9wKIJmfAKJXcUIhGBBARAgAGBQJFVdoJAAoJ
EBaK712xKT80Ca8AmwU45F6J17RtiBW00muUiakva6L/AJ4uKhPEkvPCJgaxCKVJ
9Js0TraXq4hGBBARAgAGBQJFVhw2AAoJEBypWmNWsMoIntgAn2hh1rNlByE+80oe
x34HxhLXKa9QAJ0Q2j97jthjVlfmP24aYccG0yuZ+4hGBBARAgAGBQJFVxuCAAoJ
EBXWiATKbN+yZjcAoIQabGmBdoqm/h95xSNlNBNLbJPuAJ4ig+Jlj+I9NvBRInUq
Ayqpamv6+4hGBBARAgAGBQJFVxuaAAoJEDDUOm5k6+IgqQUAni4Pc1wYJmzdZnck
S/I8YuU/4WqBAJ9TqJ/yWIYrak1TtMqqnBdG2nUaWYhGBBARAgAGBQJFVyqzAAoJ
EL/kOH5U4nj4388An2ppiH19Js9Gu3mfJlNUmu6sOeMCAKC6jm3AsAo6OgSBZoRf
0KGFRe6e5IhGBBARAgAGBQJFV0kZAAoJEF2Oi+nyOBrUccsAnRH8NZuK85b2m4z4
b7eQ9wFWMi8lAJ9CRRNV9LLRhs2HNreUinhbIQeuCIhGBBARAgAGBQJFV0nBAAoJ
EE+xyIscE5vFHB8An1e7sohUFrzhVuqZu1K3IHkC1vn8AJwKx+KYiPdUSxBNdmFe
C2dyW788uIhGBBARAgAGBQJFV0sEAAoJEDMRJG1RR9z0j/wAnRUiytdSTQyphXVX
6keyuEhNixdRAJ49zPihwFu564OiNUotXBYeeHwzKIhGBBARAgAGBQJFWLI5AAoJ
EBdynXf0qFEvT10AniWl5EzY1e8paryrq69o6T2aU0xrAJ43/tKLK9ZBgMfd5p2n
DJpUnOfuOYhGBBARAgAGBQJFWhETAAoJEBRll9zcw5nHEp0AoLTanGw1c+kd2be5
GoOwMQRCIV3HAKC86gjb5KQXJdnc5PTtAjC4J7cv1IhGBBARAgAGBQJF4ZPEAAoJ
EJhL04CsX3AMU9sAoI8kPwa+N8pprHg4mRIox4Z6Z+N3AJ95DxG1xCABXDICvgIq
yyE5GvJO0YhGBBARAgAGBQJF4bTBAAoJEFAC77GWLjiQSJYAnRb8s9u6SpA5s4JS
AxsvN1kyVjgrAJ9uuMjEcECzuxBXORmWe85DQyk154hGBBARAgAGBQJF4d3NAAoJ
EE1EwCDFwFuu7g8AnAjYIh3iY80dUTh1y7/EK2BS5nF2AKCurITgX5MqpC7p7hdE
eAxm7npN04hGBBARAgAGBQJF4eVJAAoJECV+3BMl8VmUCI0AoKC677Qp/QSypd5B
d5aKVhh7b5FpAJ9NXSjm4KMPxARNPV09sIin51OPCohGBBARAgAGBQJF4enCAAoJ
EHhn1Tx0eTXdDpkAn3xDac92/uQH9h3x3sjRIQbZohx/AJ9yekb90xm2MjVgtLVm
O/SCA739l4hGBBARAgAGBQJF4e0/AAoJEFiD3l2iIpt4O6EAnRlLTZuD40S30q39
CiNEvVRCK1zKAJ9Yhy1MGxC0Qc8xH3WoNB4ueqKEKYhGBBARAgAGBQJF4fJRAAoJ
EFUVYHaRYekR5OEAoLagvPT+4HBwSty2XZZuS29jNGRtAJ95lKp5WUe3ER2sYvrk
r833OuDU9ohGBBARAgAGBQJF4gQeAAoJELOx+BoCeHiADYQAn0reA1SyGkNmiyQ4
0cVn78rptU8gAKCcdvYM7j0RiMaDjEC1VPynoAchpIhGBBARAgAGBQJF4hIQAAoJ
EOVE3gebfDKNzWsAoM9JTs5NQ9OPJo2EZ52x7WPnCXMyAKCEdLV0A3AXhaHlLVLf
AEgtEQkyAohGBBARAgAGBQJF4iIYAAoJEH5OpU/Qq0B1KNkAnimT7/3dHVhqEoq/
iIdWTaESQ2PqAJ9ANUnpHL2EH6QenQh1GQQwLmFQbIhGBBARAgAGBQJF4icOAAoJ
EHZJQAVJruv2rUQAoKP4K1CKRT0GGC+ZL0Rofre9QySSAJ9ddZckKCNiRfrB2pN1
My4oAeejq4hGBBARAgAGBQJF4i9rAAoJEAZVrBDy2EYvAewAn2Ie8313KZzJs2kQ
6naMN27UvsLuAJ4oyPJG8gSWd835wR0bh77IrO7WT4hGBBARAgAGBQJF4jI0AAoJ
EJzL2hYB+otKQ00AmQEvateRIFwRkE/Ta/HNRZXqdgwtAKCcuGJqtwDFoDaapUxX
HdAZslCJOohGBBARAgAGBQJF4lC0AAoJEFuTwC+eSpyd0MUAnRs2CUtPqqJVqJOO
EXOoZFWUInSqAJ9uneS4FclqLsAH66mJW+VTRKrGyohGBBARAgAGBQJF4quNAAoJ
EAMlcIRNIxPVLVEAnA0Ke4Rw2f1ZgaQhLbT/9cM0Xs+6AJ9X36YZGeCvpcsXceSi
y90pMI+SpYhGBBARAgAGBQJF4sEqAAoJEHMcr9NTwaMviCcAn3zC+aD4qvxydYaa
aiGKz+l7Gi2sAKDALKqObGPqy4Z4N5RfKuPO7JV5TIhGBBARAgAGBQJF4ss6AAoJ
ENoZYjcCOz9Pb2IAniTFUorVnGjEKdO9w/TJJIAdmaGRAJ9kpYcxnGdIVD1oAL2W
neimulkGs4hGBBARAgAGBQJF4vBRAAoJEItKxIGsHnFe/VMAn15Zp8l2sMLW1e/1
AOcakClQQlEbAJ4gpj7FIS1aOhMr0+mRJvxnBT14zYhGBBARAgAGBQJF4wXVAAoJ
EDACjSRIE7X+74QAniP65Ceim8Q+qbKTTKuNmXpSu1SfAJ4ygzPKrlgObMsQquxS
NH850dffY4hGBBARAgAGBQJF4yUWAAoJENOcjASuTRzUdQUAnApK8bsdAPd8PK0G

otAbGuuIoa95AKCie6nNpKWs2Vfs7Drc6it9HaD864hGBBARAgAGBQJF4yu3AAoJ
EB9/MmoS7vYql0EAmQHwplArFeZx/NwZ1DOni2Af/308AJ4yLkNYgBrE39FqKoyW
Cy82dcY3/ohGBBARAgAGBQJF4y6qAAoJEDiaVjzCcqEmi48AnA8jMLx3DFvCOcLg
SUIrmsTqhDkkAJ47e0GhQXBb3XnqyMesEKCFWsCwT4hGBBARAgAGBQJF40jJAAoJ
ECGntTuACWnvBYsAnRfL+aClyOhr5ZDiAn9VSA9v7wQPAJ0cOWhv/nnrTukXDZGe
L8iEGzlueYhGBBARAgAGBQJF40l9AAoJECic/8DmPNbWSr0AoKdXTD2BKi4KhkfS
j0rHOjgSX+EjAJoDmxJe2PM3aZXf/As6Y4AtydiPH4hGBBARAgAGBQJF41TLAAoJ
EErbH4hriFRDYyYAnjlE5pKGLD8FhireIHVJvtmVvzzkAJ402lHg1aq59DULHp+7
88MkRtXfy4hGBBARAgAGBQJF44RnAAoJEM8SNHyWi9WHElQAn3S/CXYOM50Ektdj
D31voZ79YxCsAKCBLTRPDbfpVbTaaNHFxi745LQxmIhGBBARAgAGBQJF45cyAAoJ
EDhzTXeHkBRSCz0AoJc2ytd1OY82O9zpnTWUd3EP+afcAJ47nc38YAM7E0ngqlWZ
0Aw4JowZVohGBBARAgAGBQJF5MADAAoJEHCyAyE69Z0W7YQAniq90lxQsl32RYYC
0p/ElRJ0gTAaAJ9ifxBOG5XfXYsDlyJM0fNtb4aUPohGBBARAgAGBQJF5XYBAAoJ
EHkOjJRh/9qr0L8Anjnah5s8iGbfQXtPLwFYgR6ihcmQAKCEuhMMWCm9H8EF3iJx
p6qnckpZHYhGBBARAgAGBQJF5amFAAoJEM6A78SRpwfkT6sAnj6PfrZbsd/nrMNx
IurtrQRjkyQ1AJ9An/37xHEptMJqGTihE/tYisX394hGBBARAgAGBQJF6ZYsAAoJ
EBVYlEWZ6B2gF9IAn0YPyBVK4M45P8XPoxzL58eysxBkAJ46R5Zw3l9poc2M0bcn
POTtM8tmZYhGBBARAgAGBQJF7dt0AAoJEDBp6SG3mocce+AAni00fXGE7PBdiVmM
q92/UVt6RVuGAJ0Rykv22dJlM+WT1r/3nkHwrwelB4hGBBARAgAGBQJF8c+7AAoJ
EGnSph3iY/zUSFcAnRQ0UDSzzhMriRkX6PeRJCC4t+ZpAJ0YlHN22zumq4uJ+H/d
x7LTsnQIU4hGBBARAgAGBQJF9VMgAAoJEOpi07Zqq8KhPJ0AoMgnZk/0N2WJVeWK
uCwOoS6vqTo8AJ9o7Qp7TXxyx/2m74XYT7RbTYJ4iIhGBBARAgAGBQJF/zH5AAoJ
EDqQ/8EUCNfxqyQAnAga162iTQEL9rLL5rAk9nsuFYotAJwPKGDcj5iOZqdilw4i
u8IyFbZeoYhGBBARAgAGBQJGCjo4AAoJEIpncZwt6CezZX8AnRObeHOWVT13y4Zw
LRl5tradePJZAJ45/5Ex8w8KZx5tdQMhhg9EoQgxzYhGBBARAgAGBQJGCokQAAoJ
ED2vVKIe71J2sSAAn0NAQ4kPjXPGI3p2XvqWjiJD7Pj4AJ0Yo4QAObH5IPemFMv+
etS3Knk3cYhGBBARAgAGBQJGT8yxAAoJEGBl1TP9wgW5fzUAmgJOWwsGTgoI/9VR
hk2sBw9ZHgnqAJ99mnO9BZDU8szanUANRPQzByT7DYhGBBARAgAGBQJGUm2wAAoJ
EEjJztxXHuSYePoAoIo5wQTVgNLMFuw4BUfx/2zRFow9AJ41Mv3DIEIZPkePaAS2
7B7KqhJxCohGBBARAgAGBQJGXE+3AAoJEHHOr6zsoorb5DoAoK7gpZ+xhDilBJVJ
eHoqi59qSoTkAJ9UktPiosJXdvgXF/iewKWsg7YnQYhGBBIRAgAGBQJGUO1nAAoJ
EHkDg6l0ZuZTD28Anjb505he0sGqsvdtz/j/b8qAUaTXAKCo6vqdfjHM8xNPDsEM
55h8L1O+MIhGBBIRAgAGBQJGUO2nAAoJEAJJTlL82leHczUAn1A3wUTV/giLfS8c
SMMy63UYDLSJAJ4y7LI/n2fRPY/iUrb89cvvoBtDqohGBBIRAgAGBQJGVLZQAAoJ
EDKI3m16FCTGb7IAn3YIYeqNJgaNqo3uOHaMPXyhdHl3AKDeV7gZ6NTK4hlNgcG7
zTdrMUldOIhGBBMRAgAGBQJFPHw6AAoJEO0Yto0WGUVT70MAnRIt3nIRVtrBUUf+
ARdLi6WgF3h6AKCvMfNhSQ0lgTGRfnjCWJNp0hH2JYhGBBMRAgAGBQJFPQ5PAAoJ
EDsr5WIUkTiXF+oAn1JmYTdo0R30VxyeAq9OVupZ8A81AJ9xnEyqRYE5JTFQSnyC
naiasiA5AohGBBMRAgAGBQJFRc7/AAoJEFYhzLq4BaQWt/EAoLpx4NHJdK3XvP3F
D6IBYG9YXENLAKCpOVYBi+jdcACcn005zCu9OORAJIhGBBMRAgAGBQJFSmQUAAoJ
EKHH3ME0tyRfnVgAoJ4YEiYVNCBmgSADowgrlyaOV0zZAJ9XOSPHY1HZbt2naFy/
kQL54COp9IhGBBMRAgAGBQJFV02LAAoJECHFCRYOSnh1X0wAn12H7QcuHUMjTpCv
b6n2Vda2bFoPAKCkKnMgXtxRDaqpgFYc6UOG6I/ROIhGBBMRAgAGBQJFWZnQAAoJ
EHu7RcYqQ9NMHMoAn1S0SoZDx8cGEYKwuLsbiS3isJitAKCevJ/SHOs+1mlHoyss
cK8zeyTZ24hGBBMRAgAGBQJFZgjJAAoJEEIUTAYlN20+ir0AoItayxh63ybLdMFr
wt9Qo/g7uJuHAJ9n3F+9y039KuQ3id3k+ZxIZS9w6lhGBBMRAgAGBQJF40+tAAoJ
EIwl7g8NwLfWWTIAn2ETa9VtV0Z1vpwANwjGXr5LQ3U5AJ90iQY7RbxmQ2glTnNx
XqMeSNp8C4hGBBMRAgAGBQJF6t/KAAoJEEHcHJByRJcLjZAAoKL5E/cHtkurk2G1
y2a47lJn0Q4QAKDj8xIcynNIImkMjzZLpNXHFu6NB4hKBBARAgAKBQJFVLM1AwUD
eAAKCRBfLIShPrYEbQ0wAJ9YALnp+0soJem8hhB7IRisycI+YgCfTnCivHZs7bCI
e/PY7V/OL4i/nUSIjQQQEQIATQUCRfGDJEYUgAAAAAAOAC8gZmFsY29AbTR4Lm9y
Z2h0dHA6Ly9mYWxjYWwubmV0L2dwZy8weDAyMUM1QkQyLTB4QzVEMzREMDUuYXNj
AAoJEKd8S94CHFvSqE0AoMZdrTi08D4+5/lPWx453a+0L/xUAJ98czUXanYtiJaO

```
fkfj+5PM5TV+pIi8BBABAgAGBQJF776QAAoJEO2iHpS1ZXFvBvIE/3GKB/i4+m2R
mBqyxhWShO6Fz7Hj2vmqqsKaKVUp/SYXftXmTDD14IiVxOFl+7riaU/ubGIn0cn8
dpLVjth+rS04QkS907x9afMBx93Py+Na2fPg/FFlKmEv9+Yl8yMr3omKh6VzgRFF
tMNRNDA42TZa2cUsRvAGs4GQZ8t9HgI1Janmnl2Ec2EBoESyhgL2uZqfSez51HfA
l8RtrT+2K2WI9QQQEQIAtQUCRT5aCIcUgAAAAAAQAG5zaWdub3Rlc0BncmVwLmJl
Imh0dHA6Ly93d3cuZ3JlcC5iZS9ncGcvNDI2NzEwMTNGOTRBMEFCRUI0Q0U5QjZE
M0RGQzJDNjJBRjc5RDI5RS8zNTZCQUUwMjQ3NjNGNzM5MkZBMkU0MzgyNjQ5RTYy
OEM1RDM0RDA1LmFzYyImGmh0dHA6Ly93d3cuZ3JlcC5iZS9ncGcvY2VydC1wb2xp
Y3ktdjIACgkQPfwsYq950p5ImQCeJo41Qrs93qfxYgL+GsMhmoV1phAAoKT2UTKH
OaxnC4TDwXz67uxbP+0EiQEcBBABAgAGBQJFPLwpAAoJEILS9urEu56fXz0H/jGb
lglqrcuH1KX12m3OTCWr8exda+NQ9fqaLd42xMHw8l0wEjq1hB14J+vVEQBLqcaP
NA8YUT6rF5feQwZCSfvTIZtxIYiufXuLPnl8xmNGWMVMjqraSkg6eYlwAHYD//R5
YgOXuY8byDKM2OyRYwAHSCDGGQyObdxlKBnBTiPskubLgTEKtluAiYRUPlLJOWC6
TribgLa4o/+1P0fnb+qUOelSE063CX0toVfxZGUptMraSxm8M5AWnYkFHtqSN6/R
f8zBkqM/R0cowKJOco1eSx2YQM3qrBVPLNBV5Eyf4w22M+5g83TpDocZJ438Vlcd
Yz5JxFHPl8avzRi9eD2JARwEEAECAAYFAkVXTTYACgkQLtRdZmGgc+nvfggAlq4o
amMXxVclsWrL0O/BSmqyu7cvONkT77IhAs6olFvHJDVjpMEafrXCe2NH3/OWbxZv
8KK3into/X1ex55ht0vuhNax+hR/GUYY/MF+C+snZgWiyvYAmv7zQw4UQG3RB30A
tODe6jPozNwzzVzGCNZ9w5G1HqIIFrYJJs+nLpvdIE9CPpoHVcZdZG3vx0QpIUob
3DpihUnRje/ieIioIoD9e878g7KvkbOMqdCNrgrgEl7VvSqnoeWiJ5bpAm5lOAkJ
eDE7vEtqSHhI6oE/UjiLVMb+qAbmnF7q2Apg2Wpg09tR6my2PJj38hwkla/MX9bt
meG4gV8AM+MZ7LqnsIkBHAQQAQIABgUCReNH2QAKCRDo4GL2DcsEMV1/CACcggZE
u0pl6VGj8O3MJITaRI8MPT+5n1pu7Hx4rH7dr9CX439eCP5SHRka9WGOVSSc4FAs
Z6lp6LVUMiABNOhsWAU5qoEt99pAZAHapuuDdqpUDO3R6j2EJeVc08kHWqvLYEGb
YSxH3HlRSzEuRH9SaHDi4B39TQNvGwvN0nNNQFYr+ZkbRdFqRiOO4o6WyO0UGN4F
bYoCNU2Vkk+oEz6xisp828KWGTE+So3zLRZS1sAQqCxTO1jmSlnP83hFlVN6TxiX
FhoL1LovwcbHpth9GH70wApIGSX1mddd9MVlw9cXFcdHVeUqb5kB8rDx8iRp6fk1
DayjtyODj+7sZwC9iQIcBBABAgAGBQJFRK4iAAoJEFeTDasLhrBn0CQP/ioOq0lF
2spLUyE5eG1y/epjjhtq2D7e2pR3S6G7zuTdIP+xvL9XbyACgXf3A8zxg4qVHgq6
D3V7zH1REAgvx/VNzAgbCksZyx93/pccsNXBbHJem6R3OCmktUwQxjSs4gzd9j/j
OsOL9f6DCKi3NAUmTIDTBgHwh9Qn+PE3gRpO4VQUDlI1Ji4FO7nxt5En5NPt2akI
98i8V11TKfGvPyCglLrN+NB/qlSWKefOXaSyrs3cQD6JQuTsuQtyJ5k42m4nX3go
28IHKQ7zk8btEKpN64b/WOFL1kvGn4GI8gWMQDmNtdRluQ7hbOkMBAiUAgGLk6NV
+724bH348EDjVm6O3hMMfkQogu6zKyWdUuomlP7RKIL5293mJm4XaMm9P6dWbI3i
6a66vLa5mFx7U8fjPstOVMJQjJfnn5GU1fOdnLm8lJxIe3TyjPh73496Ymz7gGdz
VNnT35IHFgxIgcsk4ui7809D6xCWv23GiRt/yiyy9no0RmUnkZ7N1YkAyRzupnbG
w/MlCttfs0LYd7+ELAa1YkWk/486X8IU14yOuv1vDhcN7Yne735EGBasvRdfWHwx
H4xtEBx08hk5qbYxvH98dVb7vMOjj3B9qxexa6F9N3eTEsfNfeq/xn6UWfXEWij5
cjSb9B52IuPnCQOGsPI1s6SjV6O00aaYMaU0iQIcBBABAgAGBQJFRRquAAoJEPJx
4K5ucD2VziEQALBdBNdOG6m03hj/PeSLnkALOwbXdn8R3hxIj9AizfyrC5Qty2oo
DRfL682Rz+zTHBfUQ9JHBhuNw53eFtgmy3KkJxYHM62ivpKbuvBUfyW4tIan5LQO
yuuxNM0UmfxXR57JeUMx6eNJLaGoGodIWXyNkxO9VynZ95vdY39DEUNPgcUY09qU
KxyaaUsNA1+FvZjf3aWSwAGGk70GfR5G1k6JJAM/Haw/PgWAPq5aPo62lGKyhrjb
lx4p4ptSdF6NeN6AOXUT0zPda13lVUGGgadAckGcUZ95/pskSWfU2MNH2qOFoKR0
5t4mrDWoAHwlb6XIq9R6Z3xQmqtDarcoRH+u7NByodSd+FaU2kHE2R5RuYB+lpG9
BCD6bLYwP9n6nVT7byPAt7jb+cERCnjLtpueSIlkUUMnvaSlfuq+p5iSeGkUsShs
hKAv26wGS3XmrFIOLPAloNid78bYoMMjOuD8Rr8kTNt+IFP/gyUOZNd/Xezt4Dmn
jXr+ZzsJj4d844HbdOKFFPQv2tGaS1P4JE1TKfDW9C9OhnRl8FTmyYoL7m+DEhF+
EsTT5carSFwbvEt93N3G+gXWkZirdGYXr1o++I48Y3wxzYOIGUtt9MCZzlAxyjPF
XOSgQzDYlxElZMbwYbbFlHslFd+1hNUaVxtS2eCHy+hDutrOz4AZvGcdiQIcBBAB
AgAGBQJF4sQ9AAoJEFIiU8PXJzmB6X8P/R5sXaiwxmdrBSy+ldfDemn+lw9YejAq
w+Y9jLCfqgOly3Zq6CnB/M0a3C5KM/BjgD8bNSNJXmNQsVAFUTWaBqMoofCqoOVx
vGalcj/12DCuzsWsSrGbuO4eVubVipEbMac8rMS+qTlI8WrBrUSB0iC6q96QNRRV
```

UrSFJ213fP6Sqo5tCqZn5UG4NafyU3/g/1IkNVdtqhT8MfdfN9rZ7942KbPKdves
CZ1GBHuZl8ufeh/L9hmQx0Insxs3GDj3Mn1pf4Hy9VDjVIJaRSJRWGHKXf5a53aV
vveLPzWnIZMYSAVm1YR2WJWdnKy+521e2/6LkSGnqELaQzDjvhOwBHzv7TOx6G5B
4vRqlosRGvc/5y6Iq+jAeR0YW1Yl9xHIE7IB37slbQ1zrkVKQkw8MWYJq9UYmQts
xvcdNDfQkLXLEZXWX8vAN+ayxKxExfCBRaOYdzcjWAdZ9nCBpU8g3KspEk88qh+u
YTGkPkLitcZqodYxkn8YaTJvtX56nsgvIWTK9bTBYaYGP5JgYm/3RIqOZbIJLCYg
Zak2qMxPSxZFL3K4+bLA2l6Jt+4NgJFe+2Q7E2FJvAPTjPfWCFqPZXBnp/FwpzlO
bNtp9VVuTlQk9QhFCFl2UzXNuYJiopl0Y4oK3PH1g+Rrjf1bekqTx3HVwrAxFlBS
OxaaPN9aAHTWiQIcBBABAgAGBQJF4vyTAAoJEDOWFYjhwhhFU2oP/R5xJrDZXI8a
ZKRExgl8/GZz1EIBSN2sC/QOVI65oc1s3Ud0lFm99B6vDkewIPYZ+BBcm3fWUAe3
uv35oNMMlVVwCNWjvj0HhOww1fk0kPQNw4xMpxWmc2fh16SS4e2wsZr5tXDMZk65
kyjh+tgiglwrTddJpeCR0OgW9GRL58nG7yPlA6/Ym6YehTKaWsKBhwXob9ANbGNx
IMtPRztAYxHxkPD+EpywN8Ncpty0XmGkjwnkTNGtSOC3PlgI70ZQPo1cs+/TsbBc
ectQG5MFFR4jQ+9MfnB0ie1RuaAhaNlnOTqmkD5UlhZYQV9GNmJKCMVHC8C0wsdH
XSJt4MXWxyF2K/58xFSCrC4AWM1NKQ0io1FnbrK155YZe/WPGrEHPcn6+VENuYMb
eiNE9Mt/3s3cT5baMW5R54k2bdM+lEi0ZRpA5zkZtSeOPkSiJHni1T8U/WXwG+hE
1F8QIEw3exeOIlKC/se4JsT8Qb6SYvr0HyPfK/MiZoQaLk7l5Od+p1DT2jXiKswb
xTOUmMvwY21SUIiGseMNZwJ7s/JI/gn2vQpre28gHhyvwiKOHsec22/H7fhowy8a
IDW3bK+JJ/5+XyRwyQNJObNct8kdQKUnqVBJo3zVQNwqsiD4qPYcMVKiPHmnNdLu
UCxhU7XrF/b18HIQOXvQunw2CTsK/BTniQI6BBMBAgAkAhsDAh4BAheAAhkBBQJK
1Y0bBQsJCAcDBRUKCQgLBRYCAwEAAAoJECZJ5ijF000FiCUP/i3H3wLRl7K/RR8H
oOVLVhINBS69JqXu2INIu1kzzBRR6JyYcJJ+t2Z+4li4tzsB8gRkgkOUgd2ClIaO
uYAQ9Ac+WJFNe9oyRjqUPKSmIQfH2KKuqFZhw7nAfgoT1zDAgWrAAyORoogCn9nX
P2h/eQyhSk8U8Vp8CJo6aOqzDXCzY3NrRBr5iHGaj0pXHJ7hxjRl1AyoM84aDieq
NZp/cp1hU4KEyYodZRziQc724z6J80I8DtAj5qU2v5xjJTgqCEa2XIa0DwGscqki
7AATQgAL2mxz2oNqCN89YMFsLhGEOCt0Q2PhX1gQIRdrIrqFGTm2062RaqKO9HQb
lugMecdYck/8Ld6Uclk30vi4eebi130K6wC4NZNgypykgCU/sYEnSIykVkKaVBjL
xlX087wwPRIE5LJhMF8DLDqUhj2JVq7ycruq91ssBoJVisyXkyDJlu9rKWLiHotz
QnfCml9ZzLvYRp1I/nPgOkH7534AKBjWg1c7SLe9YIpwR/0YkV+5DaVFD9ht7hIj
y80bSirAA3En2ZzsNN0/Fii6Q3yD6xAcTcpZf0oo/BGXYruE7OQM0tcM9aVmjlsr
BJw6IDPofOpeigWJIgybCOjSslFp8a1dzTizOfS3q1HiLoXtbgjMJpPQlnx7zXgc
dhh+Lnec1p5+hGvhIDi+LF04f3MSiQJABBMBAgAqBQJF7beqIxpodHRwOi8vd3d3
LmVsaG8ubmV0L2NyeXB0by9wb2xpY3kvAAoJEJV5UtfPNAGp0K0P+wfuCev+lP+t
SWGhJ1rwBiZQnhxLUtI4LPWunPkmhcm1dUpO+Ekc7LzZvTrabJuMgi/WzpYzuc2h
5IBQEdr7GgASeGZG8EKuwEuj8BCrRx9owyWB9dt9JZXIbVryR7hZYpFnXE1dF/pt
wjz4z4qBcg8kK0/lorzjQMhPj7iUuzlKTFNylQq9et+6pmKD8zBY/+Q0aCrb+fvT
c356C8X8eUNfS+hSnL9W3Bc4i1Ku36m2hbXV5FTFE7I1uMbMDVsmUbFCYjU0gjVR
h0IYCXxRlPhcGXUxflCLLIwEvZOg+1Wr5YBXJR0hybojh5oQ6qdSyVUmuZ1R0gDd
iqt2j8+H5JpbEWAKHAnTuuqSm/d+v7YH7pdvTb5FdwKTSayFc25UeF6KKF5VOzBk
UT7U5t9zfZgUhjD+4PNi4HvlPfVmWXgMpIzniCAXLTUyrlvcv0Vz0PNBTV4zJB18
k59AUK41SoYevWDR/oVtaPNEtF7k1xC2fjrO8/E07EHIRgVFghlilGeS8DqeAbtK
TqvYzipvsPmkNMAcnFoeuRwlHaP4nmlhxb0sNx1nNpg5x4ngUkmRkB8JmxlMWgii
X18SdiYiJuop0SoU1UbWIjqg9qSvb7h10GrMcfPzGQ+JWRwB2sixSECxtJCWqN21
S3uH8cwEmzRgqacwlP6PrQabVZAbZkzGiEYEEBECAAYFAkZS+5oACgkQIhjIHo58
A/9x0QCgjFsk/rm92RNXFpfSd6kkNTXVLfwAnRqHcjyxe/DGrRWl9GyL15m15Hj5
iEYEEBECAAYFAkZugMQACgkQj6mKb+7tcPO9YgCg02Im9SBmCA5vVdJk0Qu7CLz6
Q7MAmwWMjkxh1iGeQGBtQMPLBm61IMbaiEYEEBECAAYFAkaR9uEACgkQqbb3MLg9
dhybOwCeMc41XvUDvO9axF+KQGUULh6GqJgAoO5UGQmI4Xy3K/giIQZ9/JpSL38U
iEYEExECAAYFAkae8PUACgkQmGINRbWBGCwAYQCeMe38aMQPIkzt6CptSAJ31hZ/
J1oAnimR2ejWj4SL0kf+doQ8dGednKhiiEYEEBECAAYFAkaksi8ACgkQmLReZmY5
NBU50wCfXs0dmHq07ABgIy8tZfYWzzN8dyYAoLST7KZkYjPCOKLBcafoCvIPEPsr
iEYEEBECAAYFAkakskcACgkQos7wqTrZvacrAwCdHmoWox54H6VpVTYVYVhNDNoj
ZlYAn0tfZZZz1Pk3PjAd6L4UNilJ4mLdiEYEEhECAAYFAkbRq20ACgkQSVDhKrJy

kfKsHACeN03rDXdWEwVyV3f3oEs8kKiF07AAni/RIKYpf7uLxd45XA/5kfRzJkBN
iEYEEhECAAYFAkbVe9cACgkQ9sjpnGdoHTzfHQCgiPTeAJ1TZOv/82tw++8XOglP
/1AAmweJpoecIcHpJaYklsyPXETDRzCniEYEEhECAAYFAkeCcEgACgkQ3nqvbpTA
nH88+ACcDHdllyMIeitxZrkrCXKcAYkQEb0An1VgsGsxI4tyQOb1USsHZ5j38I/P
iQEcBBABAgAGBQJHwcw6AAoJEFcaYqhmP4grWfMH/AzhhnLYVe5kHN6r+FPAVDbZ
ITZZ7TPlSRc0qpqXch5ErzWHMo60XhFj9lT958xrIfGTlcSrurZRkFB/gtddk2//
RvPOk2tdZNm19ggRuHYqRxmjZ4ndfVa2jpZi69pxZmjz7eVeH3pgdmVHXCAldekm
5+GopRa5MtnjmKKcVdaUTDaOCMlgkVbMpVJXdTVgwLUJLuY7Klc1XF1Pr+sGUJWT
vndPYCGeE7RcanHnWLqSbS32qS3eRg37kaVM6uHNh2kZB+2C30aASJBU2T8pEnK6
BDt0wEV6gctM/efibC+fmTcWc+/owO/nJr1MCLEvIHFFsPzRWn3Yc6rHJtuZ7qqI
RgQSEQIABgUCR8GrSgAKCRAb/jMyONooR5b7AKC01aMNx+6NBF+8k5uzGZ1xrqVT
/wCeN7WV8JZv/jyEP43xd8/QdzKpYc+IRgQQEQIABgUCR8GgGwAKCRBsxprCaGj0
H9xTAKDoU1QEM2wN8ToPyNEUSXXlsEJbWgCgv+4QmdvgSRm9X8+DqLJJ1aNY4HyI
RgQQEQIABgUCR8KUfAAKCRDtWBwmQwsmV6JiAJ9PlV1hA6Mf1iGHot5MozSYCl4g
MQCfdrktVz00y5yp7gUKchgRACkQUz2IRgQQEQIABgUCR8IUOwAKCRDO5A6gYki6
EqVsAJ0ZquWtDcLEQAA5nX8gMK1fAG1EjwCdFCix0PaluSLNx2Z4fQJQNIyAUvyI
RgQQEQIABgUCR8KvUwAKCRB4NVvUpILuJKUpAKCaBDJv0ZTTQUQnRxzazFwUsNi6
nQCgpsF9l3Y8O7NLhGEVFkfT9gnxDvyIRgQTEQIABgUCR8Kq7AAKCRA7v893vYsF
DcllAJ0bQovfEITs4X5kuAjxwIcOj5PKBQCgs525ZIYDGyImCE55Yv8rs8v7ZRKI
RgQQEQIABgUCR8LCKwAKCRBpwjG5mqVqbfZ/AJ4joMZLAUrMhGXlgyVdQcAsGtjh
NACfTZckx3OI/gPmoGFyXZacGymok2uIRgQQEQIABgUCR8Kl4wAKCRDDdqja8bzb
c+N2AKCE959eiY9QFglnqBlt+dzcje0hdwCfWisGEfMRyp3El5wCcGC4BmiurFyI
RgQQEQIABgUCR8LYgAAKCRCfN6X6TafFRrDKAKCGXuBuz7ThCRuxm47MbwDWnPU7
pwCglez5+WPnM8J8DTYG7v6z2ZWIqDaIfQQTEQIAPQUCR8Lp/jIaaHR0cDovL3d3
dy5uaWMtbmFjLXByb2plY3Qub3JnL35ibGFhcC9wb2xpY3kuaHRtbAMFAXgACgkQ
ctTf+NTD8Zd66QCdFL1BPw4LomqI98ccVRf0hDZLb0oAn0uhMHw0cLpaSmdW/bEb
bKKsDPUZiEYEEBECAAYFAkfC9bYACgkQacI4LQTe9EUT1gCfaYUBAp6QTgi00rgu
NRyb+9oc4s4AoN+eVtpcd+9I9cY1mtwqKsyhVOaKiEYEEBECAAYFAkfB6VgACgkQ
UEZ9DhGwDuj5fgCeMvsJ87DX0MynteawRkewFG6zV+UAnjQk4dkuRDlZ6VlbVYHr
JHgWvoOTiEYEEBECAAYFAkfDGZcACgkQk7DVr6iX/QLlbwCfba5D2Cl6QKKTvfwx
FISebZ7D6hIAn1bfO4iSFrs5pQjY4h9p955dAqdciEYEEBECAAYFAkfDMdoACgkQ
JpinDvQhQ0s7pACfbNrlfoBQrG8r9FEsIJSqDzcZO1YAnjfOzgKlrEkXpJXZnDoJ
3W3/2cBQiEYEEBECAAYFAkfDNiIACgkQiAEJSii8s+OrcQCaA1wFn46NgxVuQDgc
/V6SJYmdQMkAnj2q5Gy6xoYkstSr2MjcIvuIJlPBiEYEEBECAAYFAkfDuAkACgkQ
YUppBSnxahhddACgzlGnkiZZt7wXRdqEGlsZClOdLqkAn3EyV7Xc967yqSBj1P22
9+nUci2AiEYEEBECAAYFAkfDQTYACgkQMk3u9zuMaK0E2gCfZ1Hyd5covJ8sQIhM
oS1D8CmFHaIAn3AtzpzZ5giPdvY4QezSgA5dtD7qiEYEEBECAAYFAkfDOtkACgkQ
JikNJSAyef8pEwCgkESLkzOtZjy9V3mdjgjiNNPuK0AAoKd5HNkEeFN13V/giJm/
mPQ75d6WiEYEEBECAAYFAkfBz1QACgkQfgdWmy5gTVGTRQCgvFvfF/dDdewbpce5
392GwxjaIJQAn0jZtVFCE2k+jWO1aULHCHUVbdDMiEYEEBECAAYFAkfD7AUACgkQ
PqD4a3lPnXypEgCfergjs/vcm7KzsyIOI7lxAUvEtFUAmwW5VRxypfi0ol6b2bJ3
gAdDT+zWiEYEEBECAAYFAkfECXsACgkQ5/8uW2NPmiAo2gCfd1KUfC4j2pFw1c9Y
ct1cdrxMpyUAnitawTKNVC6P2dOUHvy2dbLHNNbciEYEEBECAAYFAkfEhXIACgkQ
LxrQcyk8Bf1JMwCeO5G2gYgflWQEJuSR8jh5EHrS9XQAn17VrJLaUCSqH+ECI9Hz
i6KnNvXHiEYEEBECAAYFAkfEk/8ACgkQiiforNL6Bew9eQCeNjfFSzbrGtCMlxO6
qhGl6FTkur4AnA6+YIjE6NWbUUdk2qUEzHmqGrrCiEYEEBECAAYFAkfEnAIACgkQ
MrUzSZHhU8We6gCgkecyHE+5duy2qN+E+qGjr1+8TVoAoIQbjBamMVWhz7xhTene
zKiyVlJziEYEEBECAAYFAkfEtnQACgkQPuBX/6ogjZ4KXgCfaF3NROn6TX8Bdhwc
rSwfconSfBYAnAwN9eaCxkuI9yXlYUivOWCX4FQliEYEEBECAAYFAkfEtnUACgkQ
3AO6o9NJKipwugCeIbimo0l3LriS65+sG/w08FLSeK8An0uF9I2e+E3dqzjyfJ7P
czOsxGFUiEYEEBECAAYFAkfB4IEACgkQb9E93NfN6ebaBQCgsnBJMEnF2JCMHID6
/6kKPQW8gPcAoKFwLekz6YImHVmaaE7tVxMOs418iEYEEBECAAYFAkfFzvEACgkQ
qWndc26pXmcf2wCgnJY5Mz0c5oYEuJkUNZflXnhS6loAn0UHiEdCmbiK0VtW9hQi

r+N7He3PiEYEEBECAAYFAkfF1BkACgkQJGLEG1jrYMgaUgCcCglK+57R+BR0GpRP
CTcYOIxIfRIAn0c848ryXrWxUFzZRT4rbHMLwimyiHoEExECADoFAkfGfN4zGmh0
dHA6Ly93d3cuc2MtZGVscGhpbi1lc2Nod2VpbGVyLmRlL3BncC9pbmRleC5odG1s
AAoJELR14ge6tYIptOoAniMvfTUfY22jHuJ2RpGTvSa/+x/JAJ4nqTTX+eRJ9fgl
jXL6483Hr0FNeoh5BBMRAgA6BQJHxnzhMxpodHRwOi8vd3d3LnNjLWRlbHBoaW4t
ZXNjaHdlaWxlci5kZS9wZ3AvaW5kZXguaHRtbAAKCRCUj9ag4Q9QLt/dAJd+FrrD
+duL74uvcmYMaXLZ58n7AJ9x217XtxfDEbvbYOKZCfwjLukrqYhGBBARAgAGBQJH
xm6gAAoJEAYPKHb84D2qsG0An3CJNKfOug0GIw6FbkpTZls0eM0lAJ4rzOxNDOxx
0js3tSJlnaBDwKR/9IhGBBMRAgAGBQJHwmvbAAoJEO6BkqbkQ9bYuCwAoJWsZfy0
A7/rtJzXwDIN/9F2K2pyAJ95hzvrA2IDc/pQj8G1s50JXoCoj4hGBBARAgAGBQJH
xq7ZAAoJEKl1mHsfn6fuh6AAnimSOPtKqrJsYDrcLsMtrwCvZqAvAJ9ooZlqV+/7
AyXg+93LCXyZnketaIhGBBARAgAGBQJHxxoaAAoJEIwesrv9C+3ll+YAmQGroKsB
mhZgiHaKeN40/J3NSZ28AJ9BvvftC9Dm6GIJUUWGKx08A8cK2YhGBBARAgAGBQJH
yELmAAoJEEIN8DDqKyKPfecAnAhuWgKFweMSZOI0TkISFeWLcBg0AKCIH+JhoTFQ
z0sYzOmWeJ4y/TQCz4hGBBARAgAGBQJHyN6LAAoJECCZtky/FUkLjLkAoPXwFxK9
OpQEIk09nOqHwRKETAJKAJ4zjF/ZSJe+k8FPUD/UymsUtX/Ug4hGBBARAgAGBQJH
ysAYAAoJEKGFT53laztO7MsAn17cIBhrQ+0lrLCAhESSupcK5nsYAJ42fOjsSCfS
w5qVUGUDm867Gu2F5YhGBBARAgAGBQJHytZtAAoJEKTiiAOJv34rWqsAoOEJLkL7
5eQAD7I2XCXhsoMLGw6sAJ9T2wBFn1mEg3G4yzZMdVQ0PuNIeYhGBBARAgAGBQJH
zxKIAAoJEE2lKq2uZCGG8JcAnj4eM2m3MlqsHvns+/vohxqgQF89AKCSC20oxoUf
00g36c4VHYRNaEpn6IhGBBARAgAGBQJHzxF2AAoJEIIBS0bEePB0KO0AoMY4CLe3
sEzhDyytJc2tTSNmDPv8AKDHquFeJGLfpD9ARMSupmqE7RN47IhGBBARAgAGBQJH
0X6cAAoJEB6KMFMhJ/ha2dsAoKgx5FMV/DE38D2vKdq+Ajpg2flhAKCXji6d+QbN
dIMLkAAgu4OI174KaYhGBBARAgAGBQJH0x88AAoJEGMWtjA1gDLh7aYAnjjXZ2n5
v91eP+S9bz6qj1gFJphfAKCJJ3EAx9JRhi6LlApNaGtXK3Z1X4hGBBARAgAGBQJH
1V9FAAoJEEFLhCNv7M3gS1UAnA0KAxL4wUOwsJg7X+3MfKw7v65UAJ47qt0wGxKT
tCMFSkBPj6Ajcklz/IhGBBARAgAGBQJH2QUGAAoJEGHUmAeJCxWysEUAoICTwP3w
7iqPe8IDL5M7uoDlCcQ2AJwJdOgmKJ/NMIJZhGKlbToCBikyFYhGBBMRAgAGBQJH
7uUHAAoJED7VcfToBI0IqasAoONxchvG9umHER/qvcgcPdpXoc4DAKCr0FPVI1TQ
TLEF6pN1jygGXmC9SIhGBBMRAgAGBQJH7ueJAAoJELn3yIZpF8O5KrEAoK2sYr7g
9q2y1sK5ZJ+c3gEH6xV2AJ9lHiw8DpuGUd0TF+IVCbQOvmMSN4hGBBARAgAGBQJI
C8wBAAoJELdRFAn8Fdvsf3IAnRI105A6ljYe/fDlmiHVG7g6Z9JsAKDyfnMk2su3
0c4LtQ7P7UIg0F1UlYhGBBARAgAGBQJIJ0aVAAoJECCss75RXCONy9cAmwc0NEbM
boJ9bA1PxDHR9jvjN6/fAJ4hJ2zM0y/0XlI9m5a8BaSRF5/RrIhGBBARAgAGBQJI
O8WIAAoJELs9VLZH6oS0qWYAnipsZ6OQa85hTojtBECtHV+Cx6EFAJ9AUqUxaLBN
5nUAIHhJS7jxpDoMaIhGBBARAgAGBQJIPALAAAoJEJYs2vc7xAgf+wgAoIjysUge
Hk21X55/Q3R5lHAL36fEAJ0WWtqT6qxqBgsbUrAEi0yVB2sBp4hGBBARAgAGBQJI
TanNAAoJEM6KedeYAW3HgHMAn2H1M1c7eSv0FIInYnBGRMXE6Su0AJ4lu03vXb+3
O6qCtfs/sRt4/COav4hGBBARAgAGBQJIU5nhAAoJEDxN6MDktIxIxxsAniD9B9TE
nzX3cJe5ACUbHs9YjygGAJ9oGLsFTLEv5nkRw7JC7pmjF8D6K4hrBBARAgArBQJI
86p+BYMB4oUAHhpodHRwOi8vd3d3LmNhY2VydC5vcmcvY3BzLnBocAAKCRDSuw0B
ZdD9WImXAJ4oFp6ortJSbt7o/jmB1PNgNkpaAgCeLrk3lqkU9rAjklWG2NeqeNFB
+l6InAQQAQIABgUCSPmwjgAKCRBNVigheQUMETTZA/4pbL1mABqmAB32DWEmWNpJ
DqNoNZqF/uHtiltiDWpG56HKzgmkgNjKuZpnqJOmIxrHFFBTWO8uqckcZgiuP2Vk
D/+BdMAjjPJwAXdem/j8o2NeLZZ4DNEPPySaclARiNTn5PUb+ItmKyKgEF/wGMD3
4bWaiuPZ+6LrU8SHH2hjjYhGBBARAgAGBQJJXmPIAAoJEM7tH5zitbiofKwAn1Fp
aQV6oGNTtEQG//RnFRWOew00AKCmiyTmlODqBiw7Nn1AbUHgbzYaM4hGBBMRAgAG
BQJJYUCdAAoJEA0SKW5juNd93WgAn38e/7yKn6AAUKFbPBjTo7FBNUHzAJ9nqydl
+0x9iNK7nnVVNZXX8MOaVIhGBBARAgAGBQJJj5c7AAoJEL7jPaOCb3f/eMgAn1df
CPJ/qm+1uHeSLh0UjgdYCURlAJ0QYD4Ik79CYSMxOEM5PzF/g5XX/IhGBBARAgAG
BQJJj1Y7AAoJECx/azoYo3D+piwAnRilt2m0ciPPqw26Y3FzYsZZA1rwAJ0Zzm6z
/85XBFOh6VdG++gFbhM82IhGBBMRAgAGBQJJjzuOAAoJEA0LHpMqmrnDlmcAni+E
KS6VmyLoaGi2ld3N0686wfRVAKCwbkNIQ+hk7p7qBDp3y3M4RDeYNohGBBARAgAG

```
BQJJj/+3AAoJEIqjYq/pcjLNU+8AnjA3IJ9yQh5N5Qq89yWbD1hpUrP+AJ4sDt+y
/QrrvDAzxR4esWtXdzLonYhGBBARAgAGBQJJj//AAAoJEKffWHJw1EwjH84Ani7N
QvqrCyfWisde2hLCxSLttI8+AJ4iyfPK8p//65YIrb+/AjFSZTbFzohGBBARAgAG
BQJJj//MAAoJEOIBHCeUhBl+Lx4AniV/gvmv4UPmoHLM8QK+e9c9VqenAKCuDG3z
vyp4vwvyiFw/hJdg2dw3gYhGBBARAgAGBQJJkACCAAoJEC+VFQiq5gIuucgAnjoi
KzqkMVm+k4ceubuP8Gn3OkI/AKCzYvIuJmN/tuInjpF2faPbk2DmoohGBBARAgAG
BQJJkB6iAAoJEAMS6MNdjNp70m0An1KikJwlxsgqjxMAme0Vkyd8VALGAJ4lAehY
EZO3v04TAwvBw8sGKG9FHIhGBBARAgAGBQJJkEoPAAoJEAdl1W4aDNCCKTsAnAny
YWsXZOxO2TxR+zm4DQ240vVAAKCM424qX2e4SABPFvUI8oFDVei9s4hGBBARAgAG
BQJJkFqnAAoJEIE/6Dp0l0gkEUwAn3VFW8r4ehm1nBqRPClkOnTvuQHzAKCW6BaP
/bzXw/8OPqoMoRl6dZuhV4hGBBARAgAGBQJJkGSTAAoJEGiYgizI8lL7iv4AnRDm
4Z50SCGL2ETloCu0x4Z6M5RWAKDTW8DrB+BPTQyXkEScZfOCEx0OKIhGBBARAgAG
BQJJkFfpAAoJEDQvtTmq0gO13FkAni4bTz6rsjoUBxiDwzL/Wd0AEO4OAKCjHgv4
wqJfZ+LygRKv4i2iDceli4kBHAQQAQIABgUCSZBViAAKCRCLHlBfQgkwtETvB/9x
FtutXhNV0qqq7vWRHlCNdD22WHEwDsDNyO7jVQVAIqhAl/Gl1bAWAhCiGc8gzwUl
gB5seZdywKOOOvbBh6yhZ0BgjYu6G/Iu9pCFdP3994FZ+UFYNV0W8qk/sRE3vO69
6BKZTOLvcvPNUujCdJWlE23ypjXFodmBHzP6rqoupZVqI6YLw3XjE7FWTZ/HCOzO
oBetmV23zyXs7XQ2UKmNl6fgVOtBCCHOkOp2Yryhx1gioqSbz1Sb85xVDnf4eYY+
blxaTrFbE3RnQonlTE8DDod4ELFGWUGS9LDOAXPy0CrQ+DbjPVcOrUX+x+pg8br4
JrA6UU10ZKcYlZak4OVKiQIcBBABAgAGBQJJkFWcAAoJEJ0qdiGtR7WDShUQAIzj
A/cHtadYtknTSE5uieawMvAumGlC+KHQnLX8KX0tRBD4OSyhgmwxKLFICGLXZqaE
Na9HLGZK12CAsKt3I6qFN819nE5EmYIsAy4Sl73VXqNubRzgLo0HCrWIJamKhvmk
FmnhFAwAH8ivK3Y4XdWk+cwRdnkWDCw4+268ZIbdIm1KDj4tfmlO09Y92AZV1Azr
eAMOYwLskeOMfYRfnlFU3bN12F+M2OkKFJDJF9/EKvFQRb63xpd5ce8fxFEEy1SX
flA6n6FUk10s3OZxxQZGIJDGnQp3PQJzyhG49YROmpQfX6BPLLf20CaAoioUonW0
tOUvhUNqs3G+azd4le8Oah+YSgPuBmz7jjZmuCxzT12eebe6r68dKZ+MbCqA3Crl
+BIoOgpfJfZoOFXXNh+/hoXMy8xjzi7FDN20777aDe7X/wult8/gmKOblYwGzzXj
/yZluA/9NSVsYFQv0WyNJK4eGKwLv+fWVnOnKhikpB6hkXmBPnuIhagDljB3tG3z
FebWce3K+6tTlyS7ZI3nC5t31JpSwQmbqe/7W+zLSHWr4J2DnnnxwAKUjjYHppSY
UHc0mj2n4dngt3gYm84lX+lzCnHsncvZniSczw+WcB6yJLwZcKre47Fu2YKc4TM4
PR7wOr8VD5RCAVzA1n2OoEJiPNr8u+4t4kiCMZDIiQIcBBABAgAGBQJJkFWzAAoJ
EBCB2c3BM6C2MFIP/3YnLMnWF8jMGzX4jz2GRu9Y7AbjtqEPYZjrgcWUgcWuRmmw
wPY4VDCUZiDVEIqZEVUvfdyz0GpqhK/Eg5BsS63AWx5LEgCYcXSdAmIDF9TcJch+
1+qa2yuPK3BTqwEIEXeL5DRhkNTVyVZeLPfttZXdoZplOYoZrO7a6OoHeUNFyphQ
300+9ABpIAxEoWoGnxgsbbNHsNoukrDtIwKINE6KFUcr9qQzZh5wer/TJ22mEG7W
pjx8CjhSuBDKB54KNMacRVkLk9lTn+f4tcYsOF1UbgvrmnG9t8+sv2Uh6LmUUAQL
h61Ap0nuG9rm4dWV6pOKPvO0ZX5q5bF+wMGbHftLBnaMTCeHRPoJBzN3+Ubwgj6j
RS2E2xsNHGiCITFYvuVlQhvVRSYmxPNDPV11wxZtOlE7rKFBIDh1mEvDfRDm1DHA
MbJMj7vo6IjAdL8HwcbYUYV1anzbkBSPwW9uHwadb6pVtBNj+3pCGYbfgXCl3sAD
wTq4kJQ7a5J1jE+JIAP6mX6sZTmkIftvWNw5uaSI9YcqZv0Ubsu+05qZ3tm07uHH
dxCDR2q/zHB8GE4o8e31iT2k26PS6wTlBOaq4QDwPE/tfdDt2092FawPLkDEAmve
S0wKB6aoJtrrlQf779nDfFhHU+YE8Dueq4Pd3T7LyemeGS5nUAYS4HoqHtnjiHwE
EAECAAYFAkmQdIsACgkQO8MYrvoYpjng8wL/XaNc8N1ge+GyiPaQ6abJG6AqEnFW
ZNSA3smdCiWqO5kr6hoYImZLvHOhsHFPS2lsUo9zQPZaFj6fBOtUonLcQagr7sTd
89tagVT1E1wrowcPmYniAhMssJBf8lSaqUIviQEcBBABAgAGBQJJkHSPAAoJEMt3
MT+S71QldsgIALHBAD523nnwPkC1LXK620Wx+robt3YayibwO9y1EVtr7xXc7sGH
70O+7e+3pYNt1XI5Fnwq/V8Nrdx/AqCfSvKfNkVnFQbee3URu+zkf6XqExaitrJV
LRlHMpU5bYdV5uGPacY8si8GTttS8duyjX4korALO+/+zQqitY0A3ueKvXrnzmJL
jtembckOtVNyzq6g10btpVbE8wtYYLr8sqMvE7IccSOh4c/Vsq5U19ZIVkIjnOCe
4KBBULuWEVwpBgXktyqpQT+HEUi5ZmCfhKnqP9AdOGBNXu6bN4vPzfoBpfzrHJDv
mQXRKx58/yRYN9Wz98IajYL1CF7MLAQIG8uIRgQQEQIABgUCSZB0kgAKCRDgBF1y
++rZF9o6AJ927P0jbIDz51Bwpp+DcIV6IEiEeACgoAXtgKE9rXfkZW063TLYbATP
WXmIRgQQEQIABgUCSZB9pAAKCRAI7PbU1UsWZ7jYAKCSZUIr2dcA08XGEI/3xBH2
```

8pMi+gCdEzK5XKzhXx+rMUu42jMWpDWweouIRgQQEQIABgUCSZCe4QAKCRA7Mpid
APPP5PXmAKCPqWCwGu/6FXUf0RVobfd/Cjn1/ACgmE0hRqmaUtQeyyA/lmCOJDjN
rTuIRgQQEQIABgUCSZCd2QAKCRARRkM2u20voNTvAKCASa4cfqIHMsu8z4ISPUZH
ybphBACfcGV20N49pcmN/QoNVxKMOPyV00uIRgQQEQIABgUCSZDB1AAKCRDAnh2J
lZMO3gIoAJ9WYumCyoYbBUS91d/hsbfUa7YiwQCcDdoYxAWXYDetsNI581PPZEEI
6e2IRgQQEQIABgUCSZDB8AAKCRAEBGuFSi4WK2qfAJ9SUC/6irYOZrZLN7o69iTI
GlCo4gCgp75EjPZ+vyZ6moxRrwjfscL+nh6JAhwEEAECAAYFAkmQsfEACgkQ3vkU
KEBF0ZvjAQ//esCTmKrExlojKMX8Z0DvYRQanrpjxp8FBNjL6fYNE2h14l0pYHX9
RlyM506HjDS9SotUXkBgiCX/t3LXAln25d9KNf6XnV6G/6/OvZbFx5VkdICiudA9
qBH27YDPbIobU/KB73RaGx2A/bTAXdvMLS6Aykaq8YV9McJhPJtZI1us2FxtoXTn
lkUe3jMVOh9UYvpJFmWyKw4tGt+huoG8cFCr1T5Pl+fuHioaJzdND4MXYStnKXZ7
Tuz7cvktnMZzcEF0bm3OBsHXRTk+CD8MvLTGE2WPVTSsQFHz9sEtYyTRN/Ow8wzD
h/9Cl7GkZlb6oY8fDF1AFFKpOHwIr3M7Un9U+oXB/iOkporWa5B0+QYI4JQXL9y8
Xr1SLGVjjAID8DZkRLdYXqAwWIh1R3bvVBLmZWxRAb+k9oqOx0nEGB+wZuDzSMuk
xHv+pLNno5Jd05qHXf33b51h2t/mG4Ft1iAYSbRuUYQ9J3zN/DYSDNxdkG1bp+86
++iCs+El0Hih5Pg72ygPz79chebY+7GTLqyDTKA4tioJIdt5LqIWIgIh9gpuN+c9
nIIiTk98bySEkchKocJNzgwTspXvPmCU1ui9C2JDvTLQQmk9Xfh1B6raRwmHYeTK
5GpxC+wsgi6jnf2bdFbj0t4uKU8NZrLB6nIaIOUDVgJAZNZmIvUPbZ6JAhwEEAEC
AAYFAkmQsfQACgkQ3d85xsX+betygBAAwYoH1Bxm0Zw9LVQAJUNdDCTSLyXTrHdH
jvqamjRRZjXRLznWNTsnxp2jQrLQVxtVn79W0Fdv61UNPSE3PNrkMpODO910chCj
GHJV1qOE6MFLCkPLmDorU44FdCf8jW1pfpSCzsAcNRT6A4HIPPtEqJ6U5qNXwr/R
1OJHThjHBo4BeCCMJuO169UNSCHhlOtP8rkO1jsDizJxTTOjJ2xZqFLm0rtWWQh/
jJMWamQGjKRFyQ9vAt7tt0fmSuUcimgk2O8H6+B3oTx/T+nT3BEb/uJtZK1QoKCi
Uug32/PLWLdY/RVa4cFzcx0Qoqahmm/130ctDPr8bhLmLUFGSLuYn8o2fc9ZmSz/
nRXpT3oCvsKe5D3iTYZoYudk7Y9tNITUoHtsQVrOwcHA6q9abU4DR0t4vyHg+ZyI
o+MBk8aDbjuadCAfsLekKYqaTJ8Jq9nfw+qT434XeIZkM1S+uHIiuZGZJ1Lqpr05
60EnQGWv3mbdmER6Z9kF818ikDWio6CIBrEGE1ron7Zv+Sg1Q5bOiaOghluRgymE
QOzHHNrbHMd+LhOZDCfrf7f0e5/zNvw/eS5nIoZrpVjAZhk4Yd7aFLxRTZHjVR9j
WDzMko/Y9J2TZDPEuUvGjtcznYUB4yelXjePwBs2Yg4dhO1VIcdB1aL/UuTRECy0
P8ZFiVF3+JOIRgQQEQIABgUCSZE8+gAKCRDIJlPztMU+6PWCAKC/xYdfL66zyhu5
oNTAr7W/5CSa/ACeIvZberG7kEnCPGLZhcSI8+NHbcWIRgQQEQIABgUCSZFtIQAK
CRB89UdI2hQGpgmfAKCtA8ClwuQC6eoVRNarzNoyAU/CWACguYKlvXdcuZGuRlbg
SqejgeCjIo6IRgQQEQIABgUCSZFpqwAKCRCIjOHkLi/0HDfNAKCEHvf5uC6p7Vrq
3z+uusfMFtDxFgCfSGl1TCAJRirJrym8TbGo+S128KSJAhwEEAECAAYFAkmSA0QA
CgkQ54LM8oA/JoV2TQ//SJ9kUB/SS2gidXNuOxkRe6gvd17EP7cO/IyDi1mRrbZk
qBO2c/S+Iu2DMl5PYOfgkh6I2N+kvh+X0n/AeDJw7xfXh3n0J2efSXVmeSP1cHR3
z0g/YseuGnFccPvW9Sf/XL503ixuHxyfY8Mp7oFg6/PR6G2j5UIV1iYx+jfAVfan
ko8c0TDGshtJj1kWlubF0udwifxnDHH6W5pyrVNoeH7ZJLHkotZTt+aKVN83EMnq
v9mCzQ9yU73uxbkVN8lB+qbuaKdhQrAdSInRe7FMbcs9l/AG7JiNJnm0kqW1D6wR
hjzDpTVtxySSO4Vy/awGfCW2D7+NEOL1yA0wkTTR8Dl9//cR4sjnzK/gMqnmuUX2
pxZBs3E3nfypj4hbHkfzSkcEVQRn6rKsyl5fsmHlYZdGfQTGvZkgACeJgtOPK/Sy
OvyLxTghXCUd/w2n/b2K9Ch3ThS2cT4T4QjmPt04mhVAvTt1NtwfMEgn55iYIc66
49Jj1n5s1NLMgMl1W6ZnB0/jX7HMdkcxydL3zdkITwC7bbHbjqA/BA8OpE8eGPyB
X73a/3/EfAJsBpkC2iHpDL0wPvWlTniUnO/XaeIxABTWapfPLdgNY4a8qWekKqGg
cFBmBsGV2cEIyGSz5SBkBEz0XO8gJPkZL50fKsY9SLHVnR2POHQDyZFGfz+ROJGI
RgQQEQIABgUCSZH/vgAKCRDEI9ctMx5c13PfAJ9l0ZfF9EiMZi5GYJ4lf3MYUYfR
RQCgnNcstOBwCBhIkcUYs9t7Tlh3ePWIRgQQEQIABgUCSZHJswAKCRBpPYMMe2KF
t6MVAJsFvKkzdcIEenqGTP1Rm2edwdWwuwCfdSq+VuNwZ7kM3YdNt+brSBZ2aZyI
RgQQEQIABgUCSZKZGwAKCRD7E+LdXKjpJ9+CAJ9TSpOEdLADNijUkxj/Y54aVeVX
tQCfRHLvbIDRLN3jk26DNk2Oqo4j1pGIRgQQEQIABgUCSZNWnwAKCRDt8d9C8zEo
uVpfAJ9VtPLa6rcwHWMzP/ZzrC3V+46gpwCdG3/v+qHD6Gbb92a9FhsaP7G25JiI
RgQQEQIABgUCSZhy1QAKCRAJ4s1JRObLzZ/eAJ9mcsfMVx23WsA1UAPPos9rk56S
XgCeJ9s9a1o1NrhCjqq/3KW7/ON4vAOIRgQQEQIABgUCSZdNeAAKCRB5tCnAg1Zj

```
WQZPAKCir4Qwzgq24aC2qMA4V2BAGMYpIgCfRB4+Ts5aktvhTOYKW/0QRCbVP5WI
RgQQEQIABgUCSZbM6gAKCRDVybdRxGUyJ1FHAJsGuFkYLDZcohAG2N7LNgAtqK8E
BQCguEvO9COIaeiHkjN1eXCWkaWGVFKIRgQTEQIABgUCSZapQgAKCRBYgr49723C
Gi3rAKC/k9vkpZfDNTYvefIGct/M+tHTigCbBq9EzaabIGHnI2GtoUEiby52zeOI
lAQSEQIAVAUCSZfb0SaaaHR0cDovL3BpbmRhcm90cy54czRhbGwubmwvcG9saWN5
LnR4dCYaaHR0cDovL3BpbmRhcm90cy54czRhbGwubmwvcG9saWN5LnR4dAAKCRA6
1vgRgwDMAljGAJ44PNdbnV98+HnWH8ACI6u0vzDazACeNHq9WhlK6jpDnT+GVH55
t819LgGIRgQQEQIABgUCSZg6jwAKCRDVybdRxGUyJ733AKCa+3WyyS5SAlTjX1JG
SIn6zTfHAwCffmh8jiFG2lO0cu+ePpC2B1jlDriIRgQQEQIABgUCSZnEPQAKCRAt
zj8oNtTk9YCdAJsFLQLoQs0pw8wi2R7MMXCf+JHaugCcCx1oW3ChLzgz5T1vlU87
qKcp2VKIRgQQEQIABgUCSZsgIwAKCRAJgdtm+JTkyLHCAJ9Ypt70Ht+sZkuzLMcG
GxHIaho9MQCgjFXDHOLwTAODAWcvb7jbtVRgSm2IRgQQEQIABgUCSZsyzwAKCRBK
2x+Ia4hUQ+J+AJ4tfi86tjnmbPGWWbGZhWpf/OtebACgumtdDC2KDnUJUzOib+Ng
MstGuoyIRgQQEQIABgUCSZ14EwAKCRAnQND4IXpcZrzUAKC/EfvqdOhqjE7xS7L+
c587YiDXXwCeLDN3AG2vpSDDx4PS/4BEGRmrqWOIRgQQEQIABgUCSZ3CwgAKCRC8
dDys1l6elIoJAJsH4VXF4NmeQnJurxbUd4IqDgnSKgCfXM/0fdCCF6iHnt8Tyayz
pUFOfMWIRgQQEQIABgUCSZSa2gAKCRCQNcN/cCQH99uKAJ9dGjeFlzZUdA8Hptl5
+G8iSTJLGwCeIAxqmuRmR8gM9U5QfC2Ij413nV6IRgQQEQIABgUCSZ8yvQAKCRCB
59WGOBmFTs2jAJkBW0PzDGmiGtzvlEBmE2DmYsoaLACcCfdVdBZKVeIfJ3gFjJcS
0gquyvmJAlcEEgECAEEFAkmsJN86Gmh0dHA6Ly93d3cuZGIzeWRoLmRlL35kYW5p
ZWwvZ3BnLWNlcnQtcG9saWN5LTIwMDkwMjE0LnR4dAAKCRDe6rvUuzDONbTaEACW
yYnsAofuwezoE2HN0L+OcRuAK5JmoadKx7W9eSsDJ9gBNa5duEnA6VY/Y8LHR7m/
m9NQNjpTFYbgASLEV3pm2/On7wnIe+nHfdmK05qXSd2+coTB5MUqCmjTTIkSc05R
ivK1RRqKYS16IAC5vZgJ6LjTIggvpftZT+92guYSJKBIJmVV2Nnr/mbwDdR4UgUo
IWBD3VAIlekQJae8SRPPvT6QKx1aTS7VCDMUndDmoiCj6EOj1tCDD6yaBvxhiRex
73kKueuEpcUAXJdMGexcmTJH8etZ5Hb2ySatrtuioYUJ90dNYy0d7b8zieRAFmTr
rik2NVApM0JhdRZeJ34iisPEmhWuWPH6CBZGbNiRPmVP8CHuujZMMEYC2YsUYC/h
npk3D4oPHbMWatcSt7Cmw+wIB6I2wIWYfupRojwK4RvsGK62YiOoc0vPqVsMY4h+
ihiGRHs1S7pnvRrqCMfvQPahM3Rl/DF2xjKGpfpKpjOK4v5IhB1Rdx9O4JzWPlHX
gKEFKOkoTvkzStfny68e/68ZJibV0d3RLAxolLVC6U99XLTNdaROYUF0E8eIW9tB
gr1ujnvND+Kz40BAVHGIVnCQ5/Orq1xe835iC8KCtigH2Gc53BynOlBR7AEWyIPh
e0tsBZe/M3j+tF03NsXV1tsidEqYgm6S90Lu4RdgXYhGBBARAgAGBQJJtDT/AAoJ
EHZHgQcjO56g6jgAnivGrTzeVychgehfpbKzs8qqTAaUAJ9X5Vxecqw59LY9k62R
J72+jvHgg4heBBARCAAGBQJJwP0+AAoJEL/dryBX3ZWXGzEA/jrbfuYWrmWoNbbk
2fGeiCSh309DPgitenvuXzaDdtPIAP9A7rQObnSuH5ry+twm1Yoe/doXzqUK4hWZ
QLPOaAFtt4hGBBARAgAGBQJJkI5sAAoJEJ38YhYyALvHlK0AoOst8UXjbqxsMuwf
hwiawi7Xxx5DAJwNcpp+TT3Cd/lrs5mQu3IbrIeB34hGBBIRAgAGBQJJ/RbKAAoJ
EBBFnQTfoKTUrPkAn1HnoWxmiSZ7JnbLDa6gDvliSyIaAKCdeYE8JgLbSWuO39Vm
RMd2R0KvkIhGBBARAgAGBQJKBO8kAAoJENNiMpHtCnVNQjsAoKwRRhGc0v5Zs9kp
QoJcYZHpkDbsAKDlc8GzZ6JhjgqhvCc5XXfjn8o2hIhGBBMRAgAGBQJKBPQXAAoJ
EJXZwEFWnAXI3iEAn2g0GMF3oegwDAhQL7u6NlKuM3huAJoDIyXZL6R5DC2mI3AF
1vKnuZzSCIhGBBARAgAGBQJKDFOlAAoJELQPbiZSm54ExsEAoLmBssRazAQVgCOO
c7y0+Fgix3FqAKCayrlvx56jYe/YV8a/y1mlhEPL7okCHAQQAQIABgUCSgxTzAAK
CRCY/p+9pSTkBhpHEADD2okT/ABu2JVKbKDOowq1w2RR/KElaIPhTgYkxlTiEBe0
/N4FSr3mqEu9+vRYLfB2AVC86MQ6LyHRZSImmJEvf/MSRxFzdvj66FAzrYJcMcbv
HygkrGWJ/JoUqv6u4W9kmqO5bdLCLCo6m6y42ukqP12rNYTMGZa8mz3EJy1cPnr1
0mnKp7yx8AtVapZa0DCS3U7wna4dukuXqRKJcSMLBV4XlBiKssZlAs9B6eFOM9Hx
kE0RqoeLbpPb9HPee4l582Jp+qVhGcvK0jxwdk45IWeh1rZBRemiKb+sPhrMYN3u
d29CiF5hHeUiofGAvjlddrsxRonDskWw9K6h5PJm0xlj8XDosFil5I4Fu9KlzCJh
ORM6wSI6Bslb9uQyhy2jq/o5geb0OFphgnbTN3urIMPlPkzCHumI7sfCkxwSeTAw
G8W0rKiLjR/g5xx9H/9cverHipMFvieF7RU2YFzZjBXzs8SHF3yeOrr3va+1mNVI
MI1e24lZHhoOMvzYCMR4D2hwmV1qMBZShuAXQrkxo02U2g390scoTge9ElYDmPPf
Wf76uz2I/MB0PtHXyO5su4kqVpZ7JvKJgDKSr9WOm5nJ5msV/odoB2tTonamStxz
```

```
959jTJIExZgjqEb4FrSsHkXgdZ05O7EFGBzXfXSqTdQWvpCJO+h69KqjXhvWhohG
BBARAgAGBQJJkfrKAAoJEAJWAIfGs67/tnsAnjfndFjy0+PalXnlMWa4IVPEGPrs
AJ9H95nyrUg/UhoLwbh7hPpMWol5JYhGBBARAgAGBQJK0cqEAAoJEBOsj3d9mAUT
IaMAn1gbH3tXLRc07nB7H+F/kq/XWQBNAJwJ3d+F1eauYIQxLqknkeRm0OtByokC
OQQTAQIAIwIbAwYLCQgHAwIEFQIIAwQWAgMBAh4BAheABQJFO/PFAhkBAAoJECZJ
5ijF000F/pwQAMCPZZs8tRRmrievOO/JvLAFMwfoEscTuyOGfpYR+qpRch9y0Zpd
S/pTKVLyLTrF7AyzcdLOfysdGwZHRD++NFmUkkUn9Ar7+1axXj5TH5iaqzGTFRtO
oiUKmg0+O3xGNd//qEZ4WBhsNY8UmR1QHo1BQKknuJACCX23XALa6Elqma7y1P3x
e9eFj0UUasTZtBgFPuJq6V7PUCF3AOtYMxUdNRYwNpfiQslf8ZdDM5Ps/AzvLT9Q
iWufLn4qQEkNRhVwJvwKoluLSluVhKiFw4xsazxFu5/nqxcncvOz4o7ZOIpn7Eyb
1k4ovS3nGGoQe8YZg+6c1hGqRZ1ON3ZzeLtQAHbgXgUmjfyKlrAcEccsGu+qtisE
I34kgTKtKV2IawVYW7yr+tmuzEhNWgRHVyRzEPwCMhBXoUXWzuucUS6mODQdgxVJ
AirXM9EkQ6jvEISkA/g6Tn4Fr3+ObMs/zk+fGxmb21EwelqxNcPJ/8sRTDCaIjta
ARwjLf4EOO/RA45Spiy6hg8QXyiHsEifLqtLSoI3c6yCEGEZFk7EVRQnCnwjQL4s
jjXp96yBRVyOmCfUADohkIVEoNusNU5rXQuavteLO+v0z+pjZ02ttn5qkzfn4kvG
sAQetxp2DTKoEYfTeWXzbLNw+OJZTiOBbohYvjOk9d13tKdVupFol4a0iEYEEBEC
AAYFAkr1wxAACgkQ6bb4v94XFrC6cwCeKemkr2z6cThYkdpgQzMD7OF7GU8AoIjj
wfMBYqKbW074FwmkPQbMtjgniEYEExECAAYFAkr2leMACgkQrXj3xKStbhNP0ACf
Za8PiWvoRecQggBW3w7sW01uI44AnAsH9sYMhpXs5rVSvukGxu3b87zhiEYEEBEC
AAYFAkr4HokACgkQbmn43ZLDgX7R1gCgzZwglZKMpQ+LrTq+lZUcfOvr9pUAoIIZ
2nkXEnAV76lD0Wc6O11ccf7BiQIcBBABAgAGBQJK99BxAAoJEDmM6mpwm1KdpaMQ
AKAS3YrX9SoDZQuaE6N8aT3UjGaJIwhVEGqjFnJKrOaGSz9xalTH6843zTg2fnkp
tiagaOObUy4yBZRWxNnJ/lfnpDQJrd31KwljmG+LmQHs1iAaMiP9asywyAsY9FMn
5MoHlllRgwga5CrOSO4Ucj2aN7lMH2Ms3UmPBUnzWafcvHlAI754aJcFVQ6GcpeO
XGOmlZsihCdeGUIqBL8aZEKIAmjadC8AETDZzhyji/79Dde4uY3t/0iJB0mrTp/u
oQWHRv03SMMT5ZgIwZc1xdfdCb87yry0n+Q0OTgZF0S+MDeYMAaS8cqhoa1JXz9b
OoTbAziaONxlp/CBN/tpGYJ3s4bKFORx1L0MunT2JXOBFfJy4OCvkY2S1F7QY2am
XrBvJweR2CRB/o5akYh4FGJGyS3h0viMQyP3pydEFL6EKfxPPX08jsuNhcZW/Vj7
nJf95IR0Snv8FALEF+pr7ZP9hxMTUDy2nA44k3FF3HLG+4jdVfe4HB6fEqSRjjus
LdvXsZ8XAvfRBg7H4mZtMCJQhlGNrOMvSRamVHPv204O5AsIhm83ohtZBJITlvUu
NgF7WT+EEoRENr3igZbsU0fT8l2PyAfSCyFzkQbgNs/AMdFXS1V9NsWWJfojn0kp
ol4IWQdZ5+Q/+fKNJ1ZJHsAbXguglT7e6S/uXtKVRgi0iEYEEBECAAYFAkr5VtMA
CgkQWvQeUeMzqhzlRgCfQ9F6rkMhjpsfrxGdh273dR2e+o8An0EzriBwNA/ANJqq
RI5hNf225et+iQIcBBMBCgAGBQJK+XNnAAoJEGUe77AlJ98TOhEP/ibf8h3P0lyt
VwLfjkdCAUGFFMjHH/P7QDFftGxAOBsyIITgqCGMThajz/SKxA2pq+9m8Tj+94Wx
pslHQ4tx2mIdjqu8f4zz3v6apG7bFFL71OKsLh+g8w8g+3LIMnM6qr2WLZ5+rZLa
/Wuy8J4CLHG0P5dCwJiQrHX9/hF65A/JX2B5TndLgYcXZWVAtwact1CezIgWAkC6
+tnxuhMPEtOW15L3H/ExIQhyTHmgphjbBeTUyDbkGensV2YBIw0ZhcdKayCzmrYQ
yyKPEOQ+0j9S9iETkHoKl2XX5ajfLuH0m64jB3erRs1WVIr6XSrU5fPMTyEx+bpp
IRog6P6qtPOTGDyB0TKWbtJ5pg3gZFyqEiks1TXLgSko1UGbI0NUMPaZX4FeFhV7
h2P+2y5kNFSHNa6v3j8/Uh5qrFQU38YdoRnlV7rWBr3fGLj63OC9hW9iO/0KSV1b
AOEr1yXs01RdmP3Jwbv5WLOz75UaQLK6FlAY8RuhsltdPHPL6Pf/gyBR38IG5CKI
YqJVKefq/ekMW3EUowOhjHZqiuMr7vuJ5PeTgGqcfumnf3s3xGN43nRZEZypf+0y
rBNvnyDyZi/rhTJaWBH6nDqYjay/YbJtoCHeb/40sdI6YF6OmLc6HMR8pFERyHJr
OWOpaW/G+HHzbX2vDvcmjiD8gQ06KCf+iQEcBBABCAAGBQJK+vA6AAoJEPGzFomV
qlLY+eQH/Rjo9r1CVOG0zDSh6pdfZ3JlzE12LHwF7pT5+W9LrwpTfzb+RVJKoyaG
cPk9h0/yg4Zz347rM4v/mHv10Lt8jGp4jzCGTjfOOadVNZVQsT4Ps6ETIQFK8fVn
wXVqqmq+C1LplXcVSzwalHrAecryCQWfjCVRyI0JWQFQr6TsyI51GhDc3aiYG7QX
2lUMMTne42zf5Y2gR0XkvS3c9VdSeJmS0qJAfqt4fSQvBg7JBlab5UCXpDCJP6LQ
Xbb6TeTINK7pffkAvx28el9cp/1U+VNXuskV8mv8/LVo+A7+DkC3rraA08peyyBz
esKHzHfh39XOOC3v3Q4Jp/TPDhIxUi2IRgQQEQIABgUCSzI93QAKCRBc5cUbh+BX
vj64AJ9UTbknIW+DIfNVSniDU/flMgt9VwCguYLeUdMyi+AmFawwOpOlPaXSXRaJ
ARwEEAECAAYFAkoVJMYACgkQMXy75kMEJnlLVAgAx0uIUOd6tSHIJfr5Uww6AMSs
```

```
8c0MDVa0DYNJx7tE8ayH21wx8RXCfeGj79UAwZq+Dccd1AQZwPG0DIW69wKZF+XQ
2sZKT4mWa+ndWH/ljo3381MT4pjZREF3pjBi+rbBgb243c277p90Q3D1ozGSVyWR
Bjg1/Do1B8MnhJugMikk+xUIhx9q0S/WvZalUqoAk5rTPvF5TKqg6ULCb7UnzSKE
rhK7J72u0zAvP8EmZ7ZaOXGnbduYjAV5CFwmoYRnKpzv89Dj7JilBwYSJDh3Wdon
mTu84uGMWD0ebrmNFrq5DjvHKurT8OkyCqEt1C20vlT2i5djYgsWaigQhI73/okC
HAQQAQIABgUCSz4QbwAKCRAFXEs1/////umQD/sELenEKGjHiwF8EDC4Eendo3Or
ZxbixCRDXW+LWWtN+11Zyn9qUeCAcL4sCCX8XC1ALt2VjUp5liuAisjMAs7JGobo
RM9yaUPqQwAzZOPOYPgXskjwkNK2mJVFsfPg6t0LsHdLk9LqXS/OSpAzbPjhouxj
iZ2HMee7cf/KvyQ/o/GSN/bdlZqQqfy9OJoYukuLVOpzZ9LK2/t0DgWFJsvc7wP6
Y+3lcz8N34o5nvAPbnnmzi6tod5LCjAseyEQvUt2ft+EIVQG1w890gxXv/k78RSB
yGpZm2yAL6apo1t5FotT9sJBw1nrvfPkaZBdlvdiTdAcxUAt87XFKGSyPVFUt6rL
r/JONYwmCL2qynejK3nZBvAGjtHjIqYbt/sXixnbpUYJUeouo+Sq6a0v+oeqEfBK
6Tci5oGQJFQkAzAhXOmWgiIurrXf4q1ZUYHJMVHW2QhxTnV6pNDCTcLB7gT6OE7t
pt2nuRHCED/meNwxAv4KPhxF++xOt+EjRmTKHIWamG1rlDszDuIwAd8QLfsiUnSe
vfbXi9v1tna/NMmJe/C7Jg7zhREAoXW7ni8XqwETQL6NFWXbeaLM0qRGp1NacFLU
s8uzXwWy//znHwatgF2/IsnHkBTAjtL/iApqcJReKtr6DoqPk0UySK9RoNOuhhdY
xin31hy4n6gr/u3OmohGBBARAgAGBQJLc87XAAoJEPHAXLppa7gZi2cAoLTZ0nqX
V0mKMwC5aLBzHYI4FtlHAJwIYfIXtq9GVkW6PMicFXY3W+Z1sokCHAQQAQIABgUC
S3VzbAAKCRCsUpF5TPkcM65yD/4kTQjny4YVXCCJKFqK+HAY0ur4y2FNwSbDzpyV
/gzF/dMAOYSugZl9ZiYdBz4IJ99JC+ccwlAch+/ANlddcmdhQztPJgf9CeaF6IfO
hzh/cLFw5D8btTmgYBnMgpoLyLqgqKltBaqiJKrn0oVJnxOt3NPNWOr0G0Wzab5M
NKOfijbLE6CfwpAXDu/hS7bg/fZ8h7Xo24QUT7ExsyLg+HWdg0yf9iUUv1+nVSWZ
oB1jygeIYlP+QHA2ML16lA4QQ77mGN5j32DocUx0H5nHp9DnhHx3f0ZzK1b9tJM9
mVg1RuhzK8Jg/TBHQlZ+xG2EDKj0qcHf0uyEl4hqUIfRj86pcTYMie42Pn7oSwak
RRyXLEmCuyiGuUBS+7ff/0a6FwLG9jWAsYBHjlhruO+kEhqwCeW5BVl0wUgexw7n
2EMQacUwkBmC1VSnsgxKD7R0ho7vKoq3qNgZV75t8iOz+Sc0dEQ2ckvUlewzMMcS
rRh6CV6uhBQ4fo6N02hYc4jhAFdzfLrHdkv5J2UGdAdkIUOhtKo6AGwM7ktUVi0c
DxL7/9sqW1J8ozcXIn9jP02PRPYH93NMP6QtHdZRGHU97VzJPTFbC2djTfgtEWXj
vHrq4dwgv70VToWpPg29JhnIbBlbk8u3UHqDBJ8dbk24DWqVjSQfBxtBIrCcBu9s
tr8mLYkCHAQQAQoABgUCTLIqFAAKCRAG6qBm45eDL0DhD/0V0Awg1Ni2NHelVkFG
t4kH/dLB/XbgC4S3E/ZuI83nM4nb56oPG1rECVEak+uDdbrIpC6qJylYrydzfxtb
1VReN13pdq8o/0h7ZFfUrKgd+Ajo2hZF/DtYDMe7dr1gnw7quTxCn4OufQE+Fwrw
QBCm6GnskoB4Wf4T8YgHDvNrWv0SXrGzVidZAmE8tEIo9iZ04rznjXHtueOq/b3w
H0k2NGiSla/BG9/ukYw/x/QSi9eSNY+EiFspkspqOiACAsuXmyOrtXvl4Qxu8uD6
LgRGCPgdMbNUb7NiJopyZ16B3WIHFcoKOLTaSp/ZOrDTARD495RH0gXRXWKOXh3D
Tf163iz42uMXL2Eum98WAQxLR7OjHQyVV3Gt0FAjqStRt50Lx4SwVmDcWxWFDH2r
Z7YCEUEeT3tys9ZsibDh0w4q6JFKscw+NwPUFnEmpUx5qwXEYbj2Bpb/HetN64gh
iPS1WBqcHJZi0KDnXsPy3WTUZxfrRXdcs0RIUmb5V46tskY9A28QCJKjxqbFdqlo
hSCUvneP8OpXGM4+AgLipXAh+qmE72DZkehHag1SaUyGTM69pBzbqKlgfFPUtgeu
VsQNWZ3b4Fqj4klOJMkMBuGkS0hXGywSm8gJeQ1HJmOroxaFBLzvVirfljVsgwuY
rGn2VcokEgU0Zxo8aMm5KNmT24kBHAQQAQIABgUCTMDQhgAKCRB4YrnkXRtY7ZaG
B/4pFuTD08u5Knilth8MDZe3JnDV0M1NEVRhbwLSEqIA8FN6zYg1lARkHCRDjwsC
5ED28FyPIzHnFdgM8eX89ZgXNChE4oN8iegLwvscqzMOqhFHPS+yqLc3iwIUgnfw
PAnJypr/3OUOTXV2FhjLHZaaHGXtnfBH202bvcnx9q92e3RJa236OU7pKYukUCt1
QpgfIJU/pAus0C8XGusaz/kCpM0UD/AHaxWz+rupJ8PbMRuOXZgJ6zMxEVaSTOMU
5xgF9yFNaaiSTkTYsTR9w8Ns+g0fMI992zPWn6BdrhDMgwEwjXJiX2/cIVYYzFRb
VreRFKH7Dxzron3yWnZbchWJiQIcBBABCAAGBQJNT7fiAAoJELWetyIC0bxl97YQ
AJXjculPZ616ryLcTGnf7YTAUb8kbb9FvZO+9Zoylmc+LiCK2IN2KDLUzLa4TghZ
Z/TefGB3A9/IHJ/5Y3hA04WtWdbXInXR3UBxPZX4bQcLg8AV9faNlkr2HjdtOoe1
TrYFJ8TS6e4ZG+q1/9fOgNXQpMpmIIcSEUL+wx8janHptv0aDlZNK8EgOabweI5E
EzRWcIL+qlslkkd8JczTPjlo9mUzD9wCshbDPvGF3FFlye5liaB1TZZh73riNehW
B+RtCAWInr2M0YNxBU+N7pmRRDtPeo+V39Fpz7F8YQDk54liWXOs1adwQAp81+3D
AJOE5TbPDECq6Zm+1j8bpnvxW1lnE3VQr9X88hWmqu3G2qJ4uesOTEc9/DBNspKV
```

```
VN2903FojFw1bINS3NvnB00CAMheN8TTW6omF9nPpa6OBzZd23qIO5XPshayXTSm
8yd5kr7if1mHI8BRyxxclEva+1/1LOAhv3po2BMZPQFa3+3bgk00gGUN9sBVwR2A
rSySbvSYQIj7suvq8nfwm+LiITPUv+nntmGskcAN9uR9h76+UGNxLJtbq2c3hPQN
BsafoICxW15gWdOzqKltoCSUh20eR5WbxTELJlXdzAtkMgf4FVBc+I39dchEcQSJ
reHV72fSH9AwFjaybBwfZK+j4nUF55IHetzFKtrItsuHiQIcBBIBAgAGBQJNTwdi
AAoJEJmTHiXZHgEs2i4QAKWK79Jnx8GyODha54N0CzNLsnS+W8tNclSmAH4goZY2
r+/9qyjTG/HSY1RSMbbO16XcLkceoX/1euo195zBnPvbPp9fYTY5oXmKjTXlCy65
S3foNCfPW6HizvKTMp8D91oYX97BoUZFzSGeSrXrd7IG3vl/vJLRoYJUqwCQXzg0
s9OLWxFLKp/JrOydCakFxaMBQf3iVVZMSE3OL5TA+gL7k4pc0l4BYxJGOu3h4W5i
XHxbZegg8yYphyn2nH5Vsqpyw0OMzmB/rcC2WT+bY2L003/Aw+jTt2IZgtrWbR40
DNEcrU9ko5u8AeF9B1VZjbtHNzvqG09YrINsNp7ysSleOIGhfpCTtd8PzGhj9Lkf
A3cwOioJPK4YUjMQtMWKes++L8+bmR9oFBVirI9XExoQbaM5ZgkrTyV0JBTJZZO7
CayfZ0NYxL8O2IZMWBIwvrmlKgFpjhhT3kOAGfwiefR9kJ4MsKvZ6dBaYajg+FrV
8TrqpHKn7sQZZCpRT0fbm6M2FpDpgcns7MsFhj0C4ZwfJiXdFtTZz3plAj1ZaPHo
fGE0RwwS5wu7+wT7MNtXvTqH9JU7h4HmeQnsiJ8Q8LhFZH7toZF5g3ikuHGyP2iP
e+F6pcp8TwxHTiR2PEYlQTMfZR1XGVrKfREL9V2qKKfge+EbPZ3AdTnnAOiSLPaC
iQIcBBMBAgAGBQJNUwtpAAoJEKnIbI3Tro06TfIP/RS1JIiiWNirSaaGG1W9KkX0
trRPv0t7klhD8TEu2qFY47pfpc4+RgeSdDtT9XaysoDjfuUssqmKgfFSjNY+gWSA
l8xRDeJpcegZ9Js1TK67q0qXcPhE4c5nvgo9DSvfHFOxH4AS7M2Pl63PDpGTSDen
sSm9l5s4yYr4jEW6hQ2p0KYYdayj1JWePfk9utN89vTlYvAxjh7AzjIyLKWrmzye
VDMbG5N0aRDxULzhH+sQMPx7fUeJR55drWy07m+Fh68AXANOVLvTzCgG1e58g5rv
LzD3eCga6WCwKj07kccRW6J/iR/cbgaiMSpUdjceffB/PQWJESPq2qNvrHqt+XdF
14CBkrpOK3t7bjJ6YNJYYYzNz5UFKYcbul+2t73U2nurNHQKZg1gx9h+ElNGBbxc
VAB+In2EPIpieOJYRXfpYe4i4/MLLdCo85E3tZN0X5k/mtuatXCnpsXk+/bKgbR9
dR0LawDUNWhD1VdyVQQtnrFFaulWwWupwO/ecFHyF6hmiX+9pC19g0XkG/DUp5s6
6YHarORTOaaWyUlhVsMEgK2RA1cjUmYSO0TfwOz4WD//yvBMVsQzgp5agynYK6Za
DJKn7grkPU1fP8pAVVKEUopJuUDIl64RvRsAofdVKCvvWzQbKbNpAOI7jBcxz6bV
nFzVlEkuUfcImvCUjeugiQEcBBABAgAGBQJKzAi9AAoJEJBXh4mJ2FR+G50H/A/m
89mwWnx8s9uicbJ2QxYtq7q0Nv0VI+QvNPZe6tXA/C8Xpwjmn06Qyda2dMuQjuqP
zvoLX4sLYBpBq+s+qgCbE+IODQ7o6hGjGesXpyw5gZVvEo/BXO4RUSd6ttOEBzaK
stxCKxite5PiD7N+ru9YmuUdh5BWC68puEatog/MNso4YRsBRCGPZTEXw2kbyVM/
gfEyMdqRbRYH7g80WGzgxxi9lCd1vOydvudnaTSkrDG213DEKOZ1Q/7Tf6Wgp/re
JHoGR3jGYGzNb8WFq+cHInpIDc6XjKRNy4wwOYCM1hOX7uayK4/6jk0RCp/ncm17
7dcydywXrJ8yhGzlKuuJAhwEEwEIAAYFAk1UZwYACgkQrDCHmqtVsxL4VQ/+KHVk
2wCiU42G2A9y0WWkWOcgWx6NDpHqTTEV5925wrgaXmSyBc9HlaUTB2RW4YzIKE5l
ltrdDkB+k0Xtg2KRA1Xo+uLXLelNmq1F5NLqFs+XrqgCSOKXyoEQhRtJ80DQUeUB
ttYQ9JhBp2VuNuZVoHNhLkDn+DnXEzT2EAbx/FQstpZNS2xF34qjchWVWsW8YiQ1
ecc8l8M0NTcKjDcTTaL0bmyH3foUXSIquFrT9KSwyj4N525Fm9nqq2zimFaE3xiN
yODo6/yA790vQxoG+neLdh5jxJ+Gq1e+UaYxhqskj7FQam/3wlP4epkk40BhW7ee
B2NoK7gcnSG5as+0gxY9z7Og+k54GfULH73V3OcDuOzIU89jCACFhfNnO5a/JYKe
pO99JQWC1mzNxo9wQ+cQqoiVMhQdL/ItdJWD/fD6DDX6CXEc75NnjWL3uexI4Pf0
jEwWavmn424C9UR72xlgz1Tsjh0HgPcAH6mYr1nKN9Sx1Cd4t/UEP20497Jvik4V
to5gYi2/jwbKyxQrro++bicwpEyI0teeDNpxPrysWEYm3x6rmtWdqTKjvUSSrXtf
v3xN9ZkGOS3tX19B8s39ZcCchuOTFMTXfR8TJSNTeSKY/u1n/dM69KSDcH+dvp0X
D0bFAYJ9TTvVW8tiYHrrbE30lSsfRX5S3GxWO16JAhwEEAECAAYFAk9P8bUACgkQ
bQmAQsD7zKR3uw//YU0zDBlS74x5J03AEaMcEmO1ydL/R9/4Yt7su6meGOiELTN+
PjclZoS81I1323+y6GrdSmabOjjB/jGdi3Jey1Qe88x+43FQZfzgN+6H/KilcINS
l73A9ogYbH+FhczHMPdv2iF3i42tlntP8BJNioXA/o5AaKYFI4N/fRmm8JCAmezy
ccwWD1ETodsvjraJ2ntAm75oy1LkALTpVcGRTTqwEgzZlmN6XGOJhq6sVHw69SzL
1yYMx9Qyu1MLMA32iGEDuZ6J1SOwOJeyVHZ6CgInuzyEEvnsE/VLTI0JdJnukYb7
LBbyPVhxtNN+oktE2o/Z5jGuYWLYrn3veE4F9lilLQemMJSbk0Ve2RQrD6oLtgW5
7RgmN+CYNV7Hd0qzq7PKDh+qYsfOGfeaOpGQRafov9cOSqYhZ3kWhRPy+31zAtgA
PSDfPB64R+/7U7WY2BxbBw+yyJ7L8/fIWi6gBQLnW951E/RuR8QsCe20/twaGp4+
```

WscVeYKiv3qXsn0WOtIlD4mbIS34za+hE/YHLirHTHCaTPDjbJKrb6mi+M7IbVLI
jcsT4tw0szBJ8T0hvSfPltmCMuj9hz3otAR6sVXuROdAmXUcJkT8KgCAne3zzgJi
Jtw3qGbBns/eeBBI4tC1gCbxO2ZzlAgo91/Ub4DeL+Zly+T0b++mrcI2/fyJAjoE
EwECACQCGwMCHgECF4ACGQEFCwkIBwMFFQoJCAsFFgIDAQAFAlC+Td8ACgkQJknm
KMXTTQW8YBAAk5ekfBTNHhZcCC4q+GbSB8Jeoe9x0Meb31yNDAgh7mLQZ1wLPSPp
gTvNbKqvL+8E8hKgTW3mEni4mdhXhAi8x5UIndxXREiy76/QSEKwMqZxaTMIOSwV
CoIvqkIDtqSKLQNrOGhjMHWIEd3Vi7xGcok3tEJx3QnqXtKYxSOOc3gR8zGFoXZD
fCHmP0ErGzYUdTabGX6ZNvRTfzzJQdZs41Bv0x2nhVm7bgaAbpoDXewNr1qEzTpI
0kHMYSd/xBcIudsTfaIerdC4PibPsnwR2vmeRie7HcDlNdZ4TAz4wau7mHHSjeGc
BR/RUH+SNYToJpUO8Ffziyld/PWvkE/ZbETCwwhf85gKzYOZnudUGs0yAZbEFnBH
m201DnHK0AlwhxRQR7wL4nVa+gtf94uzRA7V1EbEz7mF1FuS89wuB4uswt9wZ+iJ
YThi1Jy9aT99F4I5PSAUfuhWo3FjO9oMeQtJDz8hKjiw/pjSp/01lcyAlssJDrAM
44fz4eAFz0RHTjOTStbRkCwt3JhkAr+ZoFLyiZKdYR+i352db1X8lLL8RD3FaP+J
fvXJWARsZ5LI7OL2CsMyLwmW0WDZ7pla8yMu+d9enH3WvTaFoBnq2dS7IoUNFYVh
CWxXg0WnxrBljwBAY0F0CqZH7DnkjEQDtRCS8u25XYxqzYflDyveuDS0H1BoaWxp
cCBQYWVwcyA8cGhpbGlwQG5peHN5cy5iZT6IRQQQEQIABgUCRT3nFwAKCRCqz7OG
IRtu74ySAKDIS/hlAg0vrGqY6sWeKY20maS+UwCYnNbHYs4kSJg2Ja0eNogKZpnh
vohGBBARAgAGBQJFO/SyAAoJEL9L0OYEnbh5mNcAnAwkoLnJV+/TS6U/SjPH3I+k
2UKhAKDKurvGJ+XkWCtXPJ5bMzEogNWCyYhGBBARAgAGBQJFPHEBAAoJEKsvWlsV
JWmQLJMAoN3yTggYXattX44Zmh/INCV7i9ipAKDypZlZ3Bg6WW6skVBE4E3zj0P5
Y4hGBBARAgAGBQJFPHIOAAoJENuE1HYSbUfAFy8An15WkJa5ETk57AGUE7NDWWQF
BYfEAKCOTMnFQEM1X4cfm40dsOktbJ05p4hGBBARAgAGBQJFPI+ZAAoJECakfGr+
bYUPrLcAn0Lrw6/DmaC1fxsLtxbSDSpQ9Y/sAKCa1C4Vpq7d3Q9jPeNwCH0FEVrm
hIhGBBARAgAGBQJFPKjmAAoJEFZBJvIp8ZvRcLgAoILw/OaAHFfCIu1MP18tmOTm
5MWOAJ9hOrE3KIGLYBeWwnb73mF4KVHzo4hGBBARAgAGBQJFPLNZAAoJENdZXTdL
cpYloS0AnRIUYeM6XfswYqAV7jEfFwDS23X2AKC7ldStOoj8SXlpKEhdAlmHiUHl
7ohGBBARAgAGBQJFPPEtAAoJEGjhJSt9pcU7B7cAnAptO7JnxhjAauHk5Dn96iQB
MLQtAKDLoINKP210BYUTNzhmHD3PACQvw4hGBBARAgAGBQJFPPe0AAoJEHPeaYzH
FAWiKdIAnjGaZiTTok+85PmDNxAuAYrxHYT8AJ9+JGD+Et2wc0YdUOt6uMPGoCDx
yIhGBBARAgAGBQJFPSglAAoJEAbypSJtCNehs+IAn23Bp9KTylEIC8Wq1muEfLnW
7uLLAJwIOMzO36oVBfzl1sL1QbVBpGRPNIhGBBARAgAGBQJFPhw/AAoJEKkX6cyZ
bhReHM4An0hQ7lRlF2g3c8NbTPl2Tv0QCObaAKCIYJjQqr7ZnypSJraY6w8gZO5d
hIhGBBARAgAGBQJFPk8KAAoJEC+VFQiq5gIue/IAnjtOn7RWk5xe8PgzpQMNEufD
YGx2AKCwuOHmnHLyNR451mkblJgg82GVA4hGBBARAgAGBQJFP9EiAAoJEJRq0wuH
LLoEOYIAn1go0FF9IZsdB5YjWdwk5FuRgutcAJ4rwmwJUTPdbpgoRozDRlWFGJ5K
lIhGBBARAgAGBQJFQGdTAAoJELcooz9Fd1H3PXwAni/9FAABc1RxGG1cCA1wpxXL
cXNsAJ4nQLHp11WTkbc6vvYkbusdenwPaIhGBBARAgAGBQJFQm+PAAoJEAYGnPKW
lFfwRqsAoIAcfQyKLH1VZtvEhyX/paB5+kTSAJ91qmuQ1rFQPrtU7CQdUJz87/Hw
6IhGBBARAgAGBQJFQnYHAAoJECXSjMWVfVjPlUIAnAqBmuALhanEBUL41wMKS0Dr
/WDLAJsG0pL6woPJbmXSzTVXAXtpH1qZ9YhGBBARAgAGBQJFQ4XBAAoJEGx2F4yg
7Zgtc5YAn3nQlgiaxUAz2qFOJGgpDeQ6U9DiAKCw/wyTvsY0AuJW+7KbsD1GATd5
GohGBBARAgAGBQJFRb//AAoJELPOLSM6q/mSfL4An2HOm02TrhKaelmSpAGaFkY9
fd9IAJ4zeBnhoDJJ3ZigA0EUPNy81DsMtYhGBBARAgAGBQJFRhogAAoJEMo5dFnl
Gy6RJdYAniYUdAhNRCkuGL13PxFeBcq+Xab0AKC1v8TM7/pbUMn5N5ta/+6eaAjy
yIhGBBARAgAGBQJFRiJOAAoJEKBP+xt9yunTdLQAoMxdl4jziP5j5UNkqDnjGI2z
a7wlAJ4zqLIRGGJuvGISWrdBtg3TWemDjohGBBARAgAGBQJFR4KnAAoJEJfO5hKr
jj7VL0oAnR2Xu0T7phI7M7lWdTw1DQg9AsgQAKCe0BnJeAvidIaCoFFLT68Jq5xP
hIhGBBARAgAGBQJFSa3gAAoJEFmm5/To7k549hUAn1NHIS4vIfdU4xF/yhfmVO9M
Hp3vAJ41qzvLBDUTOWWwjwGlJys5+SwA3IhGBBARAgAGBQJFSxxMAAoJEKwhViah
IYdXh7cAoIUOM7TFN9YuKIvdzSunNSj+CnxtAJ0VB1HCe4JhoBXfNUKRFtqGq9eU
8ohGBBARAgAGBQJFVGbtAAoJENjKeKUexWvsQS0Anj3R3LbjGD52bJKNrx1DVJ5s
i72yAJ0Vd6zb1/XzWcHmDFDYK36wCnUmq4hGBBARAgAGBQJFVdoPAAoJEBaK712x
KT80dVQAoPjU3nvAZ4UppiEIxX6yMI4JK2p5AJwPa7cYp9CmaysplI9yS18JCvjK

CIhGBBARAgAGBQJFVhw+AAoJEBypWmNWsMoIYdMAnA3RVRV3CU+uiUvmu2LfTX44
daSjAKCIx3coX+NiFA3ptKrOkIghwFJ+g4hGBBARAgAGBQJFVxuHAAoJEBXWiATK
bN+yMeIAnR3PVrS4K6jhaAezAiE+qD2zAG/xAKCI5sFLrSg3rMk+enDC/KlKX5tD
r4hGBBARAgAGBQJFVxueAAoJEDDUOm5k6+IghD8AnRisu1zBnILtzb+lBlNwoQsL
XY4UAJ95vNDzT42QOLRdwl9UB0TW7Iux6ohGBBARAgAGBQJFVyq2AAoJEL/kOH5U
4nj4LccAmwYfjAOL1un2sl8m9e57s7Cynw01AJ4tWgexBkIRa+Q5wjD4LDjl7x/U
EohGBBARAgAGBQJFV0kbAAoJEF2Oi+nyOBrUnJ4AoIColqxf6CnbtKomTeGrUCYu
GMOVAJ9erlr/ND0TjuRRhjC26JBGeIY79IhGBBARAgAGBQJFV0nTAAoJEE+xyIsc
E5vFllUAmwf4TY7SjHiGUs8H/lTQlVhnSr7pAJ9RmQZBU149oLGNAkaRTHDsqzpU
j4hGBBARAgAGBQJFV0sKAAoJEDMRJG1RR9z0lEsAn1Oa4UbKB6Ccho/q4FzSkH6s
lG8lAJ9nU11fYt4qkV55nbEfvy1A3QYfEohGBBARAgAGBQJFWhEZAAoJEBRll9zc
w5nHWk0AoNMLrViej7h+jYnFbRei+6wEPUFRAKCaNns4o2B/3GrXvyivGeSD0t8Y
S4hGBBARAgAGBQJFWzPLAAoJEBdynXf0qFEvfQwAn3BglZn3Oi838nSiZB/xcNsY
AKGEAKCFaeNpU/s39LA2RGXlHw5LniGfn4hGBBARAgAGBQJF4ZPJAAoJEJhL04Cs
X3AMu84AnArBs2w/5gJDYGn/GAJGKJYqQje6AKCGEuyxdTpgXh0+Wf0fsQlHKrH7
VIhGBBARAgAGBQJF4bTFAAoJEFAC77GWLjiQojgAoJ0sHq64UJxufSx+iCJO6HXa
yMniAJ4lDBdxnNRp247nDyDrISl31l6lkIhGBBARAgAGBQJF4d3SAAoJEE1EwCDF
wFuuhGQAn0Yw18xC/O81Wg6a1jWwf84husj7AKC1XCAFI9K10E8s2FP2WQLwBICb
y4hGBBARAgAGBQJF4eVOAAoJECV+3BMl8VmUNx0An2UL4930CxO7y/KB1BYC6313
841XAJwK61IFYs3gNiGrGi2d7WigWNCyU4hGBBARAgAGBQJF4enFAAoJEHhn1Tx0
eTXdTiUAoI0W9slpj2mVjaSwrYp4GA2nMNt9AJ9uLpKbjtdqpLCoIsN1ThQ4dUS2
g4hGBBARAgAGBQJF4e1CAAoJEFiD3l2iIpt4fCQAoK7tvorh9evu3ASE53R8jx+H
tdRcAJ0Uq2dRqd4sTRYBhaKAaLONgX9rlohGBBARAgAGBQJF4fJWAAoJEFUVYHaR
YekRLlAAnRQYeGA28TuOFnhON8tAP3NrIpgrAKC/bvEnwmlgpDdL+UVk2au0M/of
jIhGBBARAgAGBQJF4fwsAAoJEMfZMCWd/6rU5xEAniHhdHGSLMdyipyWVirWkmQ+
FbzGAJ9Lt/EM1YFJs/F8ebLOF9VVx1kruIhGBBARAgAGBQJF4gQlAAoJELOx+BoC
eHiAXosAnRSOpO5WVUB++0QoUq26kHMLx8nYAJ0WAzM2KSM6c01PwthMZ/lx2b0M
iIhGBBARAgAGBQJF4hITAAoJEOVE3gebfDKNoR8AoJZSpxUZIb6vBiTQof8yHWyF
ZZjnAJ41FaoAoUnQyUOEaF2SIOWkoyz6ZYhGBBARAgAGBQJF4iIbAAoJEH5OpU/Q
q0B1VukAnRL7biIL/d7FRYufmBfP75iCujG8AJ0WkYYY2xkGiHN2BiR3yfXrmxz9
dIhGBBARAgAGBQJF4icTAAoJEHZJQAVJruv2Dv0AnRWeNN9gnk/9qyJl6P+pgMOu
PgAvAJ94n9DTgC2SIzh1HpZOlVN8XuMAZohGBBARAgAGBQJF4i9xAAoJEAZVrBDy
2EYv3CwAn0ny8FWQnlItQvzcE0iL/kZh/xlYAJ92KeuYLcjHgKgqpuoHStZvkDno
BYhGBBARAgAGBQJF4jI4AAoJEJzL2hYB+otKzekAn2cCHy0/Lm2USjekF+WFRGSw
FVcXAKCWuq+oS5cfaa5mc3eMzBaxcGDyFYhGBBARAgAGBQJF4l7CAAoJEFuTwC+e
Spyd8cUAmwdgp/4TQEEpm7JhtzETnLmn7QhPAJwPAvWwdyQ1rDnYfBEV2W5rq9jv
gYhGBBARAgAGBQJF4quRAAoJEAMlcIRNIxPVzlEAnjLKmcDjH0qKWsBU7UXx4UMp
DhjoAJ4rsQZcFLGQMlDwxH1vBQewRGy+CYhGBBARAgAGBQJF4sEsAAoJEHMcr9NT
waMvFIIAoJXc223Mff4PxfOQHvIxnoLnehjAAJ4020TtDXBxcZCFkG4DxIUQxo1p
XohGBBARAgAGBQJF4ss/AAoJENoZYjcCOz9PDw4An0rmujXmeLrbaJSYaAmgIMu7
cy2YAJ9bvM34Kk2U+Oq6V57yn/KnEUE+9IhGBBARAgAGBQJF4vBTAAoJEItKxIGs
HnFekngAnRzniv+lS2djP9yFJ+UN7EbX47fyAKCaJ8NW22EdRZKcwsoPlCjPoJ1q
NYhGBBARAgAGBQJF4wXeAAoJEDACjSRIE7X+skQAnRm06bfouwS7Zw5oPh7EsBif
SkvWAJ9r7IfBDTuVCtPNfdqqfK+AjjcVHIhGBBARAgAGBQJF4yUZAAoJEJENOjcASu
TRzUdbMAoJnGu04YTskDX1cAxdbdtROfyTUcAKCjlcBalaTR50AIcA0eXF358Hrn
/4hGBBARAgAGBQJF4yu9AAoJEB9/MmoS7vYqnPMAn1CL+zmEIOJ0duujr6/NA5yS
+bUuAKCswh/7TyrRFXs9fYr51Nf4j/cV6ohGBBARAgAGBQJF4y6tAAoJEDiaVjzC
cqEmF/4An3pHxn9oQKC1kr2voM5B+C13aq0LAJ9WSOGetdqS8uBFzPLVbFczHj3R
AohGBBARAgAGBQJF40jQAAoJECGntTuACWnvyIQAn1LbgUFyHuT1XQrZz1RYdtLM
cqMtAKCF1Nk7A9hoHEJR35oiFwyZnIMRbIhGBBARAgAGBQJF40mEAAoJECic/8Dm
PNbW09QAoLHKeijGh99VaOLbyFXqpKLG8n6IAKCdang0Lv2FPL0XJTKONWUB4WoT
z4hGBBARAgAGBQJF41TPAAoJEERbH4hriFRDZiwAn26iX068ncR6xyKq+911DOew
rUMTAKC+/S0BuPNu7nge4Lwm4OeC2SrMRohGBBARAgAGBQJF44RnAAoJEM8SNHyW

i9WHWEMAn3qi62iyvcUqv1R9MhE8tBj1JNMfAJ9vKwzFVm8QxFpdVthwfINO0NRm
m4hGBBARAgAGBQJF45cyAAoJEDhzTXeHkBRSGjwAn0xdHrIX7GATUTPBqEyTbA+x
+cpgAJ98bm9Okp1Fj2V7/XMksmrdOJ9PKIhGBBARAgAGBQJF5MAGAAoJEHCyAyE6
9Z0WiPUAoLXrJAGFYLHgHS1TkOTBZibCAmzMAJ97NzWQfveMgIEzl9Da5RaALsSU
pIhGBBARAgAGBQJF5XYDAAoJEHkOjJRh/9qrCYwAni7WFJy5WMBkTjLs0teVMgdT
lxygAJ0VojbrWZZ7G5GW0myoF4IVR9cV4YhGBBARAgAGBQJF5amFAAoJEM6A78SR
pwfkPJ0An11dVvxIOPABpQB+bIkj22FX6hX4AJ0Wcf2FCIVOaGZhjhprihL1C9Ka
bIhGBBARAgAGBQJF6ZYvAAoJEBVYlEWZ6B2g3zkAnihnIjmaXSpZKMPM8HZ0dw9A
dUqhAKCWJYJKIKEw05q2nbYmAHnVStyHaohGBBARAgAGBQJF7dt5AAoJEDBp6SG3
moccsRoAn07atXeoAtQ6D1cbyUMZglXkF3KMAJ9cWamfogKQE2Lx+Y16b6XjFzAP
TIhGBBARAgAGBQJF8c/UAAoJEGnSph3iY/zUsEwAnA1H3GDfUVS2NwdZ2UD6gRPw
1MEWAKCrxsnE5nmPH+vl96pnuEM+vVwdLohGBBARAgAGBQJF9VMnAAoJEOpi07Zq
q8Kh+YMAniZBHuuNTd84bWbFfvIsLbOj8FMkAKDNhwvWOSPiBOLV4FP1hC+CF2OO
vYhGBBARAgAGBQJF/zH9AAoJEDqQ/8EUCNfxOGAAniAWwV13RC1SjbAoWg6r4SNt
BsxEAJ432yu6xUQyaQjBktjGdEt6ipAh64hGBBARAgAGBQJGCjo7AAoJEIpncZwt
6CezvZAAnR4CNDXOc4opdVSR4AYC27gC0gf1AJ9z05ppibHrnedt43BurISQteEc
7IhGBBARAgAGBQJGCokQAAoJED2vVKIe71J2DMYAnjhVuAMNh/6CGYaF6kXrSPuY
vM8gAJ95ZR+NS+uroMqp8uWeqQ/9nbEN9IhGBBARAgAGBQJGT8yxAAoJEGBl1TP9
wgW5y1gAoMXwFVo0k+CIIqhNs4msXvi2dyROAJ9JFBK2vESyCMqRady81hRlUZRk
t4hGBBARAgAGBQJGUm2yAAoJEEjJztxXHuSY/uEAnio9w++xLz8Ocyc1B4g5Mf2G
ojsaAKCJFD98zrvF7aESzF3uvAjNEumpo4hGBBARAgAGBQJGXE+3AAoJEHHOr6zs
oorbCG0AoIz5tRkJEdqUQM/wn70EpvzfwVrtAJ90Oe2AY+PvID0Xbhn7vdArLcb1
PIhGBBIRAgAGBQJGUO1uAAoJEHkDg6l0ZuZTblUAnjHEoAeo4GQI+DPNsOKmvC5Y
WhS2AJ4nSTppQlUxv0OSHZMJDm/TRn3EVYhGBBIRAgAGBQJGUO2sAAoJEAJJTlL8
2leHzQUAn2QM32nG+XE3ukf0tlaVnw/Ow9mLAJ9GD5mOwTaFiPKMwCOAvKlZkdgV
P4hGBBIRAgAGBQJGVLZQAAoJEDKI3m16FCTGscQAoIKh+i7EqSW26+e1JB79eb2h
0o8WAKDb+8RWXTF7ORnYsSy32DNVoW0ktohGBBMRAgAGBQJFPHw+AAoJEO0Yto0W
GUVT5c8AoIkR8J8rWBQEiFw3cHYqHUAI1lSPAJ91G0LMXPIcd/6SvU15RCOy2zfN
IohGBBMRAgAGBQJFPQ5PAAoJEDsr5WIUkTiXAcgAnjtmrnKeVkxJ2h/ajRbLzGMR
Cn6/AJ9oIu0qS/83WW3bEfgMZFlsdE44QohGBBMRAgAGBQJFRc7/AAoJEFYhzLq4
BaQWDfsAn0djhYV0A1195f3NiPHlcCUONqDZAJ9iI6QHftf5X43AFCSAfIvMBSUd
RIhGBBMRAgAGBQJFSmQcAAoJEKHH3ME0tyRf8y8AoJ/q1PqmyvEkxySpJXbNTkHt
YolsAKCgT/bpsP/yWr/79h+eDMqZMRvgMohGBBMRAgAGBQJFV02UAAoJECHFCRYO
Snh10uUAn2ezAN0+I3dUjkhdHZCAa5r75EPHAJ9Q7EBC1k8QaXJeD2+nZVHD8jDl
zohGBBMRAgAGBQJFWZnQAAoJEHu7RcYqQ9NMn1cAn16BP5LMMC9OXGm1PYJCOmsf
3f5qAJ0bxM+TfSmz8eS4MRWQeSUmidfHQ4hGBBMRAgAGBQJFZgjJAAoJEEEIUTAYl
N20+ESMAoKD3f3VAttEfuI1fYEkU7ucnP/LmAKCDNJaUcrhvO12AbT8dEKzLDJ3v
4YhGBBMRAgAGBQJF40+5AAoJEIwl7g8NwLfWYAsAoLq+OAImI6LTxtiUrrAki4E5
vUj7AJsFMhAr8ag/ik/9ZASVqykQj24mXohGBBMRAgAGBQJF6t/bAAoJEEEHcHJBy
RJcLlCoAn2JzVAARDE7hSzydvtcOZrSaClzSAKCm6DTZAXYYd9Zlx3W5E/LK0gQJ
qohKBBARAgAKBQJFVLM6AwUDeAAKCRBfLIShPrYEbejZAJ4/cA1B4JmqR5g5jvoo
GSZvya8liACfbzZLKezZAFdpF2HfYJKjA6NVQraIjQQQEQIATQUCRfGDJUYUgAAA
AAAOAC8gZmFsY29AbTR4Lm9yZ2h0dHA6Ly9mYWxjYWwubmV0L2dwZy8weDAyMUM1
QkQyLTB4QzVEMzREMDUuYXNjAAoJEKd8S94CHFvSBbIAn0O9v7RMedOfOOm6Mrjq
rHfDgaNuAKCTv7WyO28RpxHPOwVelEHUa1E2ZYi8BBABAgAGBQJF776SAAoJEO2i
HpS1ZXFvHjUE/2qc1qF9Vx2ghTH5JbSqCeIK+mSol74wRmRb5Ry2ZzUwcx3Qix+a
8vCw0ktVIq9uydaGugakcpqz4v4hDj9z8id9D7ZyBTaVi56p8k1B4vkpdVa9+7Dx
OwsM7z1Y1ZFrGo8CaHzOarSDdIy9l5gYd9ShNqYJsYgV0/olO0P/smvm7QD9VDU2
0cU6cqfJB4vEqJQTpVyqQKsfBkNTT6Q1zdGI9QQQEQIAtQUCRT5aDIcUgAAAAAAQ
AG5zaWdub3Rlc0BncmVwLmJlImh0dHA6Ly93d3cuZ3JlcC5iZS9ncGcvNDI2NzEw
MTNGOTRBMEFCRUI0Q0U5QjZEM0RGQzJDNjJBRjc5RDI5RS8zNTZCQUUwMjQ3NjNG
NzM5MkZBMkU0MzgyNjQ5RTYyOEM1RDM0RDA1LmFzYyImGmh0dHA6Ly93d3cuZ3Jl
cC5iZS9ncGcvY2VydC1wb2xpY3ktdjIACgkQPfwsYq950p7y+ACglRn+/KomOH07

0ny/dYKfw64G9R8Amwak44DvOb5zW1Qr9OEAnUsDpg8fiQEcBBABAgAGBQJFPLws
AAoJEILS9urEu56ffNMIAIK5ZdSglCpL6lfgJfqB+UpZ/1nhod8eiO1omWju09Ct
7d07ZgH7lSkHKJghU2CCuTwibScecvgLC3k4SZYGXVTHvro0fUi5ZBaDjDAE4y2X
ijY2vN1hfbf4BmxGWc1Aj+vVv0TYcHMOujUuHW02QEDrU6kZM6b0x+t37IBGqrwa
qRJgBwMW0CIy5phNhoISOZwIrJ6GuOIctcYFR0AvYYwrKqEXUXJCaEvDVaI15oOi
pbhUbN2s7cgCruWTO3b/ayn/5aiyXOHTTyuS169laiVNZp2o+NzzmdJSs61Ax48b
QyVkvpwIwl1Mr+BZgD1maifYwWZWIwOr/++MNXHaPLmJARwEEAECAAYFAkVXTTwA
CgkQLtRdZmGgc+nh7ggAzc+mfRlpS1YxHtT3L5/zJvyKjRAdfk6YrnIfymZeevBj
PuM2ZtftLV7DYd9vp3z30TDq2kjrN+lOmJX20bKWfEn+cP2gyImJLO7EVysPQd1S
uTrSH89ZyNzNnCSO1sN3w/JXkoKyqRkm0iJxR6ALwLG3YUgFSxqzGQcqPWO58bOU
RKiWouKfBaGHvTuLhwv+icy3W7BUo0m5ziW/8jEt6QcpVkuxsNtBSe9vZ24/ZC54
sKp1FC04a1vETCayfudQmVwJ2oHDL/OIxvQABlg6cSf5QpEmYpOUm+zY8jNGRstU
kB+ZFMqeO1Mj9096SKzVFOT3UOyG4AchGRuDUzAVvokBHAQQAQIABgUCReNH2QAK
CRDo4GL2DcsEMb1wCACjYwVZc6vkQwcHXFTITf1BHrdYjxKME8EdOUx5DONuFn4c
WvBV5UIJUMWtrRwzNQ9pQPluBhp0lUTZNEtsBHQYoNHFsG7787BXs5A7Iv9fncZf
pcrOUiLd8HiyoiJZYdwGbO75N4DCkgLDQu/4WWvP+FGn7V6kjjkTzxfYJ2LW0xKV
EEK6XmP/EMd7ff3O7SSbsm/fYiwbY2G4dqgIvK6Y0ndJyLZsar9ZepOPFSVmKvky
05GnfBfKAzJny3GioT7tHtq7zuWIZYrBqIxTeymgAjlFfA9stz7kfafaE/2jLnJf
8vyIR1i92/vSDeDKUeYr6r9lJxRNhFWCPKPgLK0wiQIcBBABAgAGBQJFRK5KAAoJ
EFeTDasLhrBnsSEQAJ3Op+mdtchU1TwBcpAwEnBcedNV/ra79e3oDCFTZiIlJQri
3Gn1kL8riQG7afpUpNk758KcenrEWde6jXuId3QTlXzFSX2Xsz7ssaNq2LMy0ueb
GRGF2p/WQvQ7+7/bQk+3hP7MpWQuzSolglCfnKOj7jUXzgkMN35N04ARXkReDyHG
f6AMdumLIDVA2zCHmF8RBq4NFVXhOTFVaPIsPZKK/0OGt5+Sd27ajCH1mDo2kigY
oxPfesHMRvTqp2zGG6+0UsVCnCT7fCIPy0F10k5Dwmlo5i6a+pEbMhJJBvNEk9Z+
NFeI+Yh5uvML/doVIin4QRvy5Ap2IoYaI4U+OlJch3mUvBmeWfSWeMI1fXgNnJKQ
eLUKQhKT7R/h17G8ojRjlIzipMp1PwbgAvL7QOg2ptlrqd53CcJJSmF5fnKGfbNi
9jl16WR21v5Vgipu3tr7P+ksN0siGuqhexCvJY4+wJ7R/aInAJF9cio4fFMoFLQT
GYbSP8rOnd98pqxNOx2iNpbmGcGGXCylK6RQx6inKSsl5EYN2Of5JqgrHOjvfWKc
YFKi6xbUMPKSmoRcq9gx7oSHXfVuSN7T4jLlSvjQNwp3bX8axqjU1IxOmuGG4j9L
2naR1mnu+mkdyCYCwKfZ1huGmUvmA3dyE73i8gDaR1HKi7O01Vjw3fK3hmPKiQIc
BBABAgAGBQJFRRrDAAoJEPJx4K5ucD2VYNAP/2ftYzmvi1rGjen5LaOdCMF5Vy0u
JBPr3tnCRt4lY6M4vqkBkgRg32B6IQeJj+peeUmpSQsMY/LWyd1KXhXq5uxIfLS3
sVN9a8wMJo7LDb6FgIdH24n1cauw0Uet00utJfzfukdYPZbwE3AgZ1FM4Fjz5mvF
vAdKw5qzACZnvusvGL9B801akese5SgGhsZKZrCluRFzamcK9qOPiIbgryg7p/qg
3w0X8u/gGVPMNvDRh0czjnn010EAsfiocdeNtTDcnJE02PktF4u1SS0l3/aUxZY8
aH/IyEh/ykodR9LkPKpA/NLQkGvnCI9SSR3GQJplWc1JuCo+dpjjSFuPGm/sm+K+
nZcxY221Q/FrNBDJqLKNUz9RKynphsrRoQWfJuzbVqJ48V1mfzz4kXrUyPii0oPB
SbwNEuMqTjPzwCHOxYS1yd0wHDeTIFlFbxaBPHEQfhPx6hPLw2u4jji4ri/8mXY4
7sTGJtmxbra/1dDIeMw+q7AZ5rXDp3DfFVaTmJRYy6PeIPiRorjW5e1rdYzr6Byp
iNFJcoO9yNAgcyzNmRAv/oyREPpAW60cux3rKT1pVDopJl4+rjNkDI85c0v1u6nF
4apuBM5lGRbW6NORlNtJ9SU9YLaRalLyxC1myibOBpj1bBu4b/U6c52HsPkfENLB
FSBx2b5hZFRt0WgfiQIcBBABAgAGBQJF4sRDAAoJEFIiU8PXJzmBVZMQAJMZD6+U
YpY8YNMeDBGJPvM0KFOOT5rLVpuQqlmrM712t2i1r50z5OD1cIKLaGlLkRGeiLnv
SJ/ZE4ofJu6DTgIVcr/oboe/kvSpIWSKLR7AuZTVrWq7aiDBv0lznp90FPXT816X
aIY3Jpt4fzuc4b6tXTPIWk+75dzaSJiE9XUMkxm/VtJDRMxZ8w0a7askWdM3q9hJ
gEvF4TH+L/3pYaGNuedhtvC0Ya9t18pR3ZlYQOA+H8618HEKNVfmpnw6SA0us6JC
PbLNdLcWaEt7TyKgUu47IsjIy9XX6CepRZqhj7usPeYS1Ripfv+PNVHNqDm1Lm5L
chywfkH4fYwwBS/KW2bGjRwjqZXPTjkjlzClUT6hZnxQE70VWLAJggFkM8oREpbe
vCO7T9vq9mHXLo4CyK+/pUPUVVajg2Y6xJRevYJ43nlJswxmiyhKGzMdg0/R3g1a
3HEMgyg2t2cQrWrCOK8KyvpSYBNaL8TWbSTF6sDDzsQq5HOuSrS4V1va57DefNpN
9wLsVw5YO9RrPgHXjavBDLRK3RNP69ZtB+NFp09ukZk1cXqtERw/jKtlTNy9Dqrk
Kne4ISQfb+BwfKlAtgEcXCDFOam+snSTCa+zErXqqVj+zxG2p6dsmjC+c6THAsX7
oWMjFZ0Y1JvWgeaZKqKghKcQa2sfDZS9v+OPiQIcBBABAgAGBQJF4vyVAAoJEDOW

```
FYjhwhhFdf4P/10k4QjHh3WDSX6jWNRPcNsMpHGbmwNl+D0V5ve432rcxwbIuQsZ
pxayyAfyCKKQd8vZgbSBDY28/HARikKK7hrtZXGj082u4pL15MRGkqBptyfxMtBc
Ig1d9ctLxAKbr6qKGD+PTTViNB2ZyDl+XaigzmZ2ERhPzzZ3IHxeiGPpJjbZZ/sO
g2Sez/R9vw7TsHkYQqqX0YT0FOq06/n108OVszaO9pwzZXg4jZlA7zK/O+Yf1+kc
16rK2Qhah/lQMrELlb/U4izDryFb00aoRaCOtref6uOBwRuvoXBw9JFlNSH2e4mM
5uc+Wr0+GoEwQc6MkSF93wvfD2u/GnexorH4M/2Ss313c4WPdmM+BEAOgApXeO6Z
ZXMTdmzQKNTFcdjcWcA7kk9wzkYXQQXlBuKJAp+LkqvAP+G4vq6Epok82/PcGAW8
QwL76yuj55SCxL16B80hRZuSuf71SFKD5Qzwo1GMXNMWT9JEF3eBdxyR6wIJFimi
KRVc7zEu7EHbgM1ZmOAh14MvnFdOQ2ImBlPCXBfpn9YOn5U1pw1Dj4MSKn93Z//x
Zzg2XehZUyM8B6QmozJZJqT3iOgDArxQwQMW6TOwO4Y1fqMmSzLFDd8bZQ5UYz97
dzTxqEWlpOsDeG5AcfFvNap/MVvrbgA4UP3ghG89gvE3hzjFPM4XlEb6iQI3BBMB
AgAhAhsDAh4BAheABQJK1Y0gBQsJCAcDBRUKCQgLBRYCAwEAAAoJECZJ5ijF000F
rtMP/0n0H2YWLI94FgHepIW1pcgdpi4Opro1122Mxh/jyXHQp2dX6e6XQmodLZZ5
AgEjOneSZ1JzWLP+c8tHlUAGVI56NBxcSCw0wy7qJ4yGccOwoHLZCw9sal04WuOj
8d44a+XMvzaXl1kB+85OPV1f9IWRZf5judMiZ4E0jUrQ74NYVP8v9YCIkiyy+jXn
xwPxKehVOPSE02fqYUs3Ene747Jnybimpc0kEFcM4tDB+Ps22GJtZam+YXDC69zL
IbpUpnmUFmq6rbWwB5qX866pAAYNosYhlM7QHWlHAHQik5NaNaEoynz0iKNmgtFn
6EKLzIuSTLkvXuep7n5DFdiAFoxpLSHb5Wdx2nZVqcKl7ddpzIiTMR3JljFPS/P4
fMly2Bzg2/b/aDIF3ZkiU/cLzsmFhVvUKXUoFyoYWISHYC8JKNLhI7aVH0yL2Uwc
Q5Su+CKPj0FDM8ddlCFGpU420oQXUHD1Hv9QB8AV2UMS7h/H8K2uuOjVUN8sWRFA
DGrTBp5O6Q4W9/W/vovICXcM4n0pSSlU2rr6+a1E5v3HRwdntAsPqyTQZqWcGNqR
YVFGLpzPTyASiAKDkXyZ8wFBuLO6P0EBEjTHWXmTZu4Krm+fO4/YFlkQJcmujfiG
PJZceDrbV9R/FAvT0Zs4whVw0Ztx4CAuKhyYLxG/Kg1dSwo7iQJABBMBAgAqBQJF
7beqIxpodHRwOi8vd3d3LmVsaG8ubmV0L2NyeXB0by9wb2xpY3kvAAoJEJV5UtfP
NAGpQBQP/2r+BJsEVXmhM5PUYdTTuGZl8bEkuJ9bSJhnrTVnQ2lYfRTUGJY0vSI8
zRUlF1Q9iym9Zd42UZe6eILbUtXbpbVRAoDwE6mEvrUTu8JHqf7gMoNzQIMmxZVO
m23qCxM9R8dEXrTsIK+GHOHKyCIJ4HUtU505fbpXNTQgllTERFY92XD+KEH/Cdo8
A+LOz5gDQj/P1A3pS7/Bh2tR4pFDGV2V/LOUyCjL415QKhHvBjdMej1ro8e2VpCG
5ELSy2gto7N/g2aIE/WMf3QU+HU1NL4nnU8ul+p2aG3UFIkkW/HL3ZDAJSCeSDJC
76OMqS3LG985DHZP20WE0m6c9Zihmo2hc1WPhQPXm2PAGdoqVOkcM5nv5FBnlDGN
Hp5vQeVrcFz8YKSwEU8hUnUWhH0YF2688/CmUkt9TWoSNd0Cf3B78vbh8ZzlIWRA
HsyIAGYGssWDiN4F+OYdrQg3t5aN0eX7HdTudTW6FUiNPSCPxrD2DV7OJt7hq1we
Uprn8G4H81PczQqoAC+id9tYR3B2/MlAxUXY+wOEO69SgnQcq0oC1TK5zxyN0KA+
hPBVLeui649GI9/RwLt7Rn6OYOGYeISe+yWmw4VmVmTjq+vGZ0vVchVDaLL3Qn3s
SLBNJmm5wVUGn0lO6rga4niC7+r2OXoxVokK8Qyqtl9igiLYNfhuiEYEEBECAAYF
AkZS+5oACgkQIhjIHo58A/9WEwCcC7ZITYxOEfAMsusOnlOBcR4RcOUAnAg/lD08
waK2ZIhWt3Mi5OdeN0N3iEYEEBECAAYFAkZugMcACgkQj6mKb+7tcPPqswCfepJ/
Mg/blw5D1D9FR8QTKgoHyzoAoK5AQxGcVmt/AMgTqXDPi61MCHlwiEYEEBECAAYF
AkaR9uMACgkQqbb3MLg9dhyxwgCg69FxYnPBDUUn0d+Zzn7ExLgwubAAn1EDuz0J
3QYqwz2hqQ78XNuPVl52iEYEExECAAYFAkae8PUACgkQmGINRbWBGCwlFQCdGutH
M6vDqNav6FdXK89Obv4Nnl4An06qtsXb1ZUZ6SSV7MPuxREoXoSGiEYEEBECAAYF
AkaksjcACgkQmLReZmY5NBXFIwCgljPaXtN4/EszrKhqBmHU0m5UUTYAoMyQwoPF
o9oCI75hJ5OlaaUvohjEiEYEEBECAAYFAkaksk4ACgkQos7wqTrZvac1lgCfTyVo
TAfcrPcVirdn1K9vaLM4M2YAn0HbF+XVxxWzJytAXs9WqKRhEnoCiEYEEhECAAYF
AkbRq3IACgkQSVDhKrJykfLPNQCfcGEb6ukTypk5tgm0hgmmzpAPSekAn2ONonbZ
DKbUCIAp5COPGQSSnw73iEYEEhECAAYFAkbVe9cACgkQ9sjpnGdoHTxuOgCeMJo4
8zDVJQWAvBig77RHWN6y+coAmwa7DCmMfmUXxmRszXxh4e1m5VUyiEYEEhECAAYF
AkeCcEwACgkQ3nqvbpTAnH9VlACg1PtSjGMKcbQUX/jgFfnNNo5aHloAoLWuIqQ9
c+eONF90PSarOCFXeLXWiEYEEhECAAYFAkfBq0wACgkQG/4zMjjaKEf/GgCfVhzI
LvTaAYrWXefaFmYZ7M9pjh8AoJJNcr/SYzxy7EEk2yZ96ERrSMz8iQEcBBABAgAG
BQJHwcy0AAoJEFcaYqhmP4grQ5YH/jaZwS6LUIv34BrgKWpkVMxhX/p+FTNOborF
xCzrL2/nU4P5/It5NYqR7ZyVvOibvs2owAkc/IRLgHIAOOwi85GsL3lx90O4X5cu
QubfG9+eMoKyQnZdVPdwAghGmfQz+qfbjQGfh+Lqoy3CY2fB948527PeIKBUXv5P
```

```
aAw0MNJF1wCCrODnjGZlcSHu28wVEOvPY8YaZmGubT8z0LItDzfzdYBKo/gbiKkZ
xCsVP0VRp45qEHAbhH0UhTOpWNt5XkgIvViHKYTP2vex+oWLphVTxEwFTLWZXj9b
fpDc/SNY1BT6U2g3Ku53nYZCwk3ythkF7Mw9vJo9MF7HFV2Q/vuIRgQQEQIABgUC
R8GgHgAKCRBsxprCaGj0H29zAJ9l3t1u8uwLrmF/GsuGN7AZ1kM8lgCfbnyYPH62
Kh/DTmdhsf8iH1Asu/+IRgQQEQIABgUCR8KUgQAKCRDtWBwmQwsmV88QAJ9VjIgv
4s8Gn4h6F3C20Z+IYWC9rgCeNnIRiDE3QlS+0BKQNDPL0vSLl8yIRgQQEQIABgUC
R8IUPAAKCRDO5A6gYki6Es/7AKCa+QxHkJ2iCnugWtr6qukupH5gyACgyIAPP1Y7
mTfT9D6o3wBxMB0lPtKIRgQQEQIABgUCR8KvUwAKCRB4NVvUpILuJLXMAJ9GR5i7
ylqMWEQ6ToxEvb9RoLSG+QCdFQK+089j8kVOYK37vfONKjcLE6KIRgQTEQIABgUC
R8Kq7AAKCRA7v893vYsFDZWCAJ4rn2wXYFPwjC/5h+7mJYYVfo/TdgCfRr5s/iGJ
fJiFksZK6wLSlO71TxCIRgQQEQIABgUCR8LCLgAKCRBpwjG5mqVqbeFYAJ9sSpSS
DOExkd7Rjxcb8E5YbWo8swCgkb+m3YN0Mi/WY7tow3eJ8IHhxxKIRgQQEQIABgUC
R8Kl4wAKCRDDdqja8bzbc5uDAJ9eXBvuqf51GxIhNmQJlrgaAtFmrwCfeRThfaIR
NfmzPcEtou8bILQgGwqIRgQQEQIABgUCR8LYgAAKCRCfN6X6TafFRpIfAKDD6dNR
MbkHa+lEKfYSh9Ay9PUDTACgpOs8mUXMlqLDlu1NaufBnlPBxlSIfQQTEQIAPQUC
R8LqCDIaaHR0cDovL3d3dy5uaWMtbmFjLXByb2plY3Qub3JnL35ibGFhcC9wb2xp
Y3kuaHRtbAMFAXgACgkQctTf+NTD8ZdVTQCfZuYhQPN7aIaTyYziZxSduItrpBQA
n0hzppNZYWr1L7CJDzVYy7Ce7fxFiEYEEBECAAYFAkfC9bYACgkQacI4LQTe9EV5
OACeMuJHRQL9FmRqniJ8xeW3TAgzkMEAoO3WAvSTyDVLZ/SwaGp8X2F/QqaOiEYE
EBECAAYFAkfB6VoACgkQUEZ9DhGwDuhdFwCfahsMeu1uL9czB5kDZhXZLvutu0YA
mwcyqVigVsx1aW5Blg8xBIK5UB1OiEYEEBECAAYFAkfDGZoACgkQk7DVr6iX/QLy
jgCeO+TTBmN7FysSGWIG07D86NjQ5v8AnRcJ7SdS4dq0ctn9oiCGZiRIpGJ1iEYE
EBECAAYFAkfDMd0ACgkQJpinDvQhQ0uR5gCfU5T8igjUOSgoE/85V2Cq2fjfDDAA
oJE8vWsn5Hc0EhE8+mS6qMvembziiEYEEBECAAYFAkfDNiQACgkQiAEJSii8s+Nr
5wCcCa1kGV72Hh2f5a49M6micGPGNzsAoOrpmNHvNU5yOzFXC+oVmojr7iA2iEYE
EBECAAYFAkfDuAkACgkQYUppBSnxahg0/wCg3cDn82eQQFSCQBFVzteq+iZQ560A
oPHP+hbjffFtwNYdMGvqnHXKbAxziEYEEBECAAYFAkfDQTYACgkQMk3u9zuMaK3q
0ACeN9FWwO16ueF20qWOx3DS6KHU5VsAn1AMg/rZOA9syfSteftNSVErFGK6iEYE
EBECAAYFAkfDOtkACgkQJikNJSAyef+sXwCdExzxJq39R0kPeonfZiTxZYyVNaAA
niIy7cIN+krCJSuE/TBn+OHVr2STiEYEEBECAAYFAkfD7AUACgkQPqD4a3lPnXyJ
fQCfY5GfGnW9kGjclJh8Xvt6S7gPEwQAn0X7bLpp8wNpSaFsr9OYMWeNB11piEYE
EBECAAYFAkfDD7AACgkQEDyqaTiRzQtvRgCgkGpewlwNh9LkwHWlt2IfnlseAogA
n2jkPrsFlXoQ7VMrKw95yhSQYOw/iEYEEBECAAYFAkfDD7gACgkQdSFLGJMDIHId
7ACggH4xVLDm8CFg0hUi959vNFJsVF0An3iTHIHNxNVJGMngqrXg/mTd5P2qiEYE
EBECAAYFAkfECXsACgkQ5/8uW2NPmiAMbgCfWxnYWZdXn8mCEnzBx7X91NZYmPAA
n2TPZbgE3QFVMz+TR+Tz2zYuoHcZiEYEEBECAAYFAkfEhXQACgkQLxrQcyk8Bf0Q
+ACfQrTetk5CpFK2JL/aLUBAhlz6hKUAn3GjSfjm92XmyZSPInd72NxKurYniEYE
EBECAAYFAkfElAIACgkQiiforNL6Beyg0QCeP4L+sX5YMtfPdsds2NWHVMIP1y8A
oKr4mdJxOEv9NKQRKBDvJFpRNheYiEYEEBECAAYFAkfEnAQACgkQMrUzSZHhU8Ua
AACeN8A0Y5+8TzJvysSsyzTuEMls0QAAn2rmdN/sKrMibnjmtipo5AB27s/1iEYE
EBECAAYFAkfEtnQACgkQPuBX/6ogjZ7NyACeOBYWDjm2GRhkPewUw9NWgGjVjSYA
n3+EEd63+o9uh3D57QZahw5zSJMjiEYEEBECAAYFAkfEtnUACgkQ3AO6o9NJKirc
lwCffo8Rmr6OaE6DSwqlA2Uz6pEsivwAnjDW1eOOHhM+qpAk4HHFwXYnMJ3piEYE
EBECAAYFAkfB4IEACgkQb9E93NfN6ebQKwCfX6ktMvRwY6uPDiybGkBz+Bu1yqYA
oJ6jgoL8GIKcJCalpbd0n3PQGYJ/iEYEEBECAAYFAkfFzvEACgkQqWndc26pXmfY
wgCgjb+7ECv0ysmHPJKW8r4EUJkon+UAnjLs+aOfrSpkL2E8gKV21HscKWwViEYE
EBECAAYFAkfF1B0ACgkQJGLEG1jrYMiR0gCffGbNBAZaD/oAzeiMixZwmTJ2xOwA
n3XSqti/2hCMp5ayaRn1n+vEPGVTiHoEExECADoFAkfGfN4zGmh0dHA6Ly93d3cu
c2MtZGVscGhpbi1lc2Nod2VpbGVyLmRlL3BncC9pbmRleC5odG1sAAoJELR14ge6
tYIpF2sAn3LJgzlTh1FVqQoc5lAx7El0tyjUAKC9jpnbqhG1ua9kfCKdGtWaKAiI
44h6BBMRAgA6BQJHxnziMxpodHRwOi8vd3d3LnNjLWRlbHBoaW4tZXNjaHdlaWxl
ci5kZS9wZ3AvaW5kZXguaHRtbAAKCRCUj9ag4Q9QLgAXAKDd5uF6DIR9v0lePLvJ
bUYEennDZACgvMMAdJJ96fYaxyX9H2rmDDz2tBaIRgQQEQIABgUCR8ZuoAAKCRAG
```

```
Dyh2/OA9qvrUAKCvOdN6kKeNHfT7GLA1jmK4eQfmvgCaAxJ8oeojJczBVQTW/wWB
AwhBp6eIRgQTEQIABgUCR8Jr2wAKCRDugZKm5EPW2Ih5AJ42ciICC9VRWwsz3WZM
x61RD1uogACfa9pWlV311n+3Ns/cJujEaHGmph6IRgQQEQIABgUCR8au2QAKCRCp
dZh7H5+n7ofPAJ9RbEV7xkhmJFJLZah+igo/NhWY5gCffbQwcRCkwZl9Bqrw/OgH
SJpak4KIRgQQEQIABgUCR8caGgAKCRCMHrK7/Qvt5bSGAJ0ZbysMLUMnR3Uv5//P
uQoxkrJUlACeN3WHLGe/V+a/dYfo+dBber5RYoCIRgQQEQIABgUCR8hC7gAKCRBC
DfAw6isij203AKCCgOWLTIRN/RX17S9ELDDvs+2w6gCcDuLM3UUS/A8HYekyCgOk
EnP0P4+IRgQQEQIABgUCR8jeiwAKCRAgmbZMvxVJC8luAKDuNGjOMwXDzjf08kcd
910v6QjpawCgkq7JzhTYEgIb2Nfh3cgkviiSVZCIRgQQEQIABgUCR8rAGgAKCRCh
hU+d5Ws7TuR6AKDPPiQZ5K2PdCJkybSmzwtuxPomWACfVBbLh7u6a9hW4HngdxM9
DrZ8U32IRgQQEQIABgUCR8rWbQAKCRCk4ogDib9+K4FeAJwNM4Ta9PvL7KLYZzjM
9doFZR5lsQCeMqXlyiD9YMVuVmzY10JY7bqMgiyIRgQQEQIABgUCR88SiAAKCRBN
pSqtrmQhhn5TAJ9lcz0FG9yDPt1XksVVfFG7zZw5KgCdEWeC1q2T6Mk/rpmsQWjN
wE9yTO+IRgQQEQIABgUCR88RdgAKCRCCAUtGxHjwdHdFAKDb2p00I3BMrx13+c5Q
IpSQa1mF2wCgo5+yy7Ab6JJu+XJPnA58YPIaNoCIRgQQEQIABgUCR9F+nAAKCRAe
ijBTISf4WsCAAJ9hTgk/d8liOOvbL+XqcQ+VpuXn4QCfUsmmz6PIYNT0cGWynWc6
7nVOjDGIRgQQEQIABgUCR9MfPwAKCRBjFrYwNYAy4fLhAJ9nU8WixRPk/P3lVp/t
XgeliU2aCgCgwCv5+3WlCgYOEk+7Tnr2cIB35XuIRgQQEQIABgUCR9VfRgAKCRBB
S4Qjb+zN4Fi6AJ9osvNaxuLZu9om84flJ3z2+7DNFgCeLAV4QRz7bHjZ4VAh8VP5
BlNnDG+IRgQQEQIABgUCR9kFBgAKCRBh1JgHiQsVsg6pAJ4x4DgbauqS1qL2USc1
ur7UDm9a8wCfcUsX06ND4eIpQUTEtKSRRDf2SN2IRgQTEQIABgUCR+7lBwAKCRA+
1XH06ASNCPvhAJ0X24VzEmuILuSdkL6pn5E/AdnhIwCgmOhq4Br11KHR9eOUnmMi
EoIyQKeIRgQTEQIABgUCR+7niQAKCRC598iGaRfDuU+bAJ9lC2/AM3vve4HfyNDj
De98nGPjXQCffnW/XnqiSyLdQChUJcAfMhbQaN+IRgQQEQIABgUCSAvMAwAKCRC3
URQJ/BXb7HtaAJ0UOJM61s4V59+bH8tILEaw1UVBOwCgxpMg9O6IApTuFJUdc0jG
6WU1nEiIRgQQEQIABgUCSCdGlQAKCRAgrLO+UVwjjby7AKDHt5qOclaWha8BxPZa
GSkArgJL0gCfRcDFNAZx0Ao9+R2/c5kqOWRepheIRgQQEQIABgUCSDvFiwAKCRC7
PVS2R+qEtODSAKCa+lJIFV6kK2Zu1l/FIkl4GfDcwACdEFq0j/2vu58Tgli0TWCZ
SHTuZrmIRgQQEQIABgUCSDwCwAAKCRCWLNr3O8QIH406AJ9OW9su9RW1cGGV8j8G
qbSE7RadBgCff3Vq8QpNWZkXwyHD+/Z7f71K87eIRgQQEQIABgUCSE2pzQAKCRDO
innXmAFtx0OFAJwOKCBn4N7BKsi5XxfXVC+g5VmFFwCffaVrYDK6DRH75tADfMzz
yZL0wpeIRgQQEQIABgUCSFOZ4QAKCRA8TejA5LSMSDHWAJ9ef/ANLXuzTsVjpVGR
uEeRDNaaJgCfec7fQ1kyR3Hw4d/T+NDUQuCtzvyIawQQEQIAKwUCSPOqfgWDAeKF
AB4aaHR0cDovL3d3dy5jYWNlcnQub3JnL2Nwcy5waHAACgkQ0rsNAWXQ/Vis9gCd
GN8k0/4aS1RBUvSmijrGhDkYwWcAn1bStnJ52tLBYaZu2F0l1+gcDznFiJwEEAEC
AAYFAkj5sI4ACgkQTVYoIXkFDBFLTQP+OipF5bVTIuwqMpsx6bTC1fIy22jVl4En
gpzmEm/UrNgq/kq4vPEgbBRvlDRtHZlksXDbrwtvOUqMCvo7FF2KTIvxJX7ORsyr
fD6djPTrpzug3MqWQoDKXAckOFq1/T24ukg/xo9hfs9BbQt3aYSRinVadHLO4LMI
hvkJDKPduWmIRgQQEQIABgUCSV5jyAAKCRDO7R+c4rW4qAF6AKDamm8H8m6u1pbx
XqoszxJB80M9VACeKhB7Fj5PkzQJP8dZITXxGSZQimaIRgQTEQIABgUCSWFAnQAK
CRANEiluY7jXfdpaAKCNIlXIFzq3LWE50DzkH14387TJ1QCfd/5q6YC1khgGNqCr
c5xu/g3SP1WIRQQQEQIABgUCSY+XOwAKCRC+4z2jgm93/83eAJiEoRIvqmZ4yyea
YP/vW49UINDhAJ9ebvDl9HRnxUeL0LhtFfWHeKw/LIhGBBARAgAGBQJJj1Y7AAoJ
ECx/azoYo3D+MScAnArsHzQBgQGyh2QgsBzuVpUrVoaHAJ0eA8RYrlDcKUF5AExy
R4CdXdC+EohGBBMRAgAGBQJJjzuOAAoJEA0HLpMqmrnDWTEAniX/r6UEMLlktafe
96O/AThfagVDAJ9TdAIZbVtCJUha34Re7tZGFwBei4hGBBARAgAGBQJJj/+3AAoJ
EIqjYq/pcjLNNkEAn21nJcJ7dxXx2kqtT/nI6h7wH4/pAKCk/Bn2uboyY8FNNg4y
RNkxXOowEohGBBARAgAGBQJJj//AAAoJEKFfWHJw1EwjhnQAmwbG8QWNkM29ePW7
njtUAJNUCiuOAJ0QFCqPvbIdL0sPjNDUZVOOuYyuZYhGBBARAgAGBQJJj//MAAoJ
EOIBHCeUhBl+XZIAn3XoX01CZzGIp40lJ+JgjVX0LQpJAJ9R1iivQu39CBqKi3ZV
U+4vROsUJ4hGBBARAgAGBQJJkACCAAoJEC+VFQiq5gIuOVcAnippTtzny8i63OcZ
lRsZ3eNxT8rFAJ9FXnVw42CqWXA9eVjlZ397pguxt4hGBBARAgAGBQJJkB6iAAoJ
EAMS6MNdjNp7hgUAnRkDssEXMI4E2OyyrDA/c0IiyG6sAJ425kD8sK/dD48ZgzIh
```

R+NyMpedbohGBBARAgAGBQJJkEoSAAoJEAdl1W4aDNCChn8AoOfWt3GQtoapfZ1n
43LOK8fWQ3bzAKCVOlXoHGuy3dnElrZs8Yl4PfXJv4hGBBARAgAGBQJJkFqnAAoJ
EIE/6Dp0l0gkcPwAoNaNm+1jH/VHdPOrjKqBL2nqiY2fAJ493QI18sm6LQ9kT1+9
Lw3OnjcrK4hGBBARAgAGBQJJkGSTAAoJEGiYgizI8lL7c1UAn1tDsBC+1SR+lzcT
E77n+c5/bBbQAKDGoI8N7Ng6zPo6lsz0qnckVPy/6ohGBBARAgAGBQJJkFfpAAoJ
EDQvtTmq0gO1+WQAoJD+Qe0GPq8S/5HynFWcWPFcajnAAJ99HM0IWCcirbyNkrC4
G0fWeCBNl4kBHAQQAQIABgUCSZBVjgAKCRCLHlBfQgkwtMtCB/0Z0eQT+ZytIR3d
7N3YcLvc7+MiRHpFcQOIU6OqHhddvXjsH4PyeoaQnYD9i6qLKTLXrJf2RKW5Q41j
McsRE/lfkxIRtx9SC5RnTKJrBBIng6NqUIvSVNBKkSlzCU7urUazyJYiBFtK7xW9
bpfTMmaok5/eAr8jwXBwaeqE3E2nYvqGlCmJNmAjp4L0+uZp07naCPmVvZ31vn2W
P9REtCZPPxycO301/a+JxDTNksEZjQVzpyU7fuuZbX3kMNXVW1Q2mRDcDDpwPnnI
uQiLNswWxJMEJW6OLPm7D8wCis597POObRju+5hCtAu/RDMcWSKrJrLhsUxuwsPzQ
MgiYxyMqiQIcBBABAgAGBQJJkFWjAAoJEJ0qdiGtR7WD/RcP/0suFB7E1+jF3avq
1onKkk/O9M9m0u41/3aUJJe5AGaxAGDsPwf+nPn89X9dq4MJdh2MzfJ8fI2f2OJ1
BRjtQowr6ghtP+QFNw8lu3nzl42z5/zRxNjFKfmn3HCAOylMK8wZwaDYdcsuzO+v
+4WGsToCqk5sm/exP+Tf8IPjjdPUEsaFodcFDc95bIbgNJ3Q+e8EE2PIhVN7X2ZF
MjpPzkcrF+8s+NVfK9HPoC1BOP1lC1QO9orUhZVzBxmtmVO3e+LDZH3o6EzHZ1qY
oKEkNu8aTyE2EXnvHW9X/Vb09yE0u6/00BseNzRTvkvmM2+9HOGSOxyqU3SqPENS
N5CLHChoWDH/dJeYzQFIN5gbfSqMSDP/i+fzD1S/7pR/40aNY8a67ih2RtdQOttS
d5sfW9ceyltoBCm+Oy4PE4S96UZftbsRcZ28+UP8nABnR5o0ML/mVgKR5uL8wI5n
mQ3K02aJTGcMv+LIulabwFzznZ5eBaZjvAnQUqexw/QH8FvAJK4v3qu6TwdXizKU
fHxblII4946Foa29F1AK/RonHmEB6UiYcIZjmDNH2P+tMylRqpgYrNmzb6AAxHOy
0e7J9/OYwYTH17POgfhnUstz1sZ8tJbybJN6DLEwGmNEtaTiQb2AESuqWUGRdD/p
zPSB+iPFOwboJ1TBWWvpjl7i6q0TiQIcBBABAgAGBQJJkFXNAAoJEBCB2c3BM6C2
UZgP/2G5UTgwxHVuUbCL+keVgw8RtEWWgnB9TVReZXkotSKKZU0vZcJDwgXUJG42
PyRIBbTbwsLI86mKQtez8dA/ztCtA0h4lYSKd7rozqSy1srJZba7ut/ikWFoQHMt
50cPco+i0aHJgWS1qn7XubOPoEW6ROOmFpX391P43UJYszV5T+jKGdCeCtko12sA
RcEzY1bRqrh5tvc0tp33ZOC9/xZF9xqrzLaz0OrYtxHpkPw2UCUADPLYKoDFksP/
0mCT1B57bcwS9qtG6skdALwo8Wh5WKL1nxtVDj28Tzty3H+gCSnsAbRbAtBF1VS2
DdV5Z1c2R24vjgV+4zUdC1wjhYpZgnDycvY2xeObAZ4ic+wircS0A6qB6eKIZt0i
5199yvzV/TFEtSkeI36zYNPCpx90bgzxZSLOsVTvQ0L32LCsTcItie7ZtkK1K6W1
aSMXa0okOeoQB5Apu4FHGK4OJJHs00XoZfe94Mr/EqhOq1fVfLpXxFI/025BojuV
Eoyi3EGF6k0sSOGtcAXj0SITeZiLix/NwVnS03Bw85YfnIBhuk2TU65bQEOQVrrT
XOBUJdGsK7XI+N9Z6J8M/ncLZwj/CK2ogLdAekWfUQ6z66DyQ1Fa1pq+cXg8vZg/
V8fd00+2YQ6pR0gCrI68WkPzQmqJU0d2z2klAuhYMI7vQv+DiHwEEAECAAYFAkmQ
dIsACgkQO8MYrvoYpjkaMgL9Er1IeBDDxDpc/wWTXWkTjV63AU9nK1XROQl2/je5
JieE4JmaxikBV/Sgbd/jRBvMXOKTECm8RQWYVTXmh6EPvYnsCWRgjD/epN1U74wQ
a5qImnNWfyros0fEDYfdFzh8iQEcBBABAgAGBQJJkHSPAAoJEMt3MT+S71Qlr0YI
AMP5JD2xyEm0Bhg3zctart8R82EbqwurTpwylYbBGoDNY0ib6mOK0jktSV9w19Z/
bWJDqKQAHjuEs1uQ4Lo6N44nSo4Drpd0hRiu48LAlz3udq+4TD2H5v5509yk+sJC
KsU9OANj+64tlU/+AVLEZpn0tosQsh6djCYWqnAy5yWLSU+Q1uyUb+JbsNgxieOx
2KSBGKTPnqevzn7RZgV7ucyAtYMgcDLDGP5yxN3cEZpmrpDLLPjlviqG1D/ZsHQk
5PhlhWc8SqqLUrJADdDE4Oz5+xKfoR1PG8YEOeHuWNIEP878rjjtfY0C0Kd9XJRQ
X+aIAB5a3AjeMA6lOz4oQhyIRgQQEQIABgUCSZB0kgAKCRDgBF1y++rZFzbkAKC/
AsWkGjhFvNkXEfHH8G0shQj35QCfSGE4iFn1/MV3O4V26J5UQfPO1/OIRgQQEQIA
BgUCSZB9pAAKCRAI7PbU1UsWZ4mzAJ9qfT8EASuylLGwGBG6j0CT8PFLUgCgj+uz
PJusyL2z5R3ISU6cyxJSQV+IRgQQEQIABgUCSZCe4QAKCRA7MpidAPPP5GERAKDW
3e4neBwo3WL36DZw0+o6S1rg3wCgiQxjTpxQGcf3fflL3g1LKBNJNaiIRgQQEQIA
BgUCSZCd2QAKCRARRkM2u20voHdMAKC0E0gx0P266iOSfepXzbUxotwi5QCeOsz4
LRMeePYC1oWc9Ii5v9vZh/qIRgQQEQIABgUCSZDB1AAKCRDAnh2JlZMO3ulbAJ9D
2IhdB1BEy8X16pS8E7DgZfjWlgCbBSCIVCXgsAcRzceqWRabaPgDF5GIRgQQEQIA
BgUCSZDB8AAKCRAEBGuFSi4WK1I8AKCke0VuPayTca0EDdFB8ff6yGEkUgCgoWXY
Euv1MacrmkZZEsEQuyA5jjqJAhwEEAECAAYFAkmQsfIACgkQ3vkUKEBF0ZuZgw//

```
TGUiw6DGB8Or+6jwxMlgPdLlQ0gvFhMj+whOpWjlvTUJsNiC33l1ltBKaIucBlGV
G3iqSaZSCtAXxL4K+Fj56WMMunMlKdS8x/RsMnrrNBh9gW9Vo7Vec0XIQT4M/TcS
3WRW5eEXacgLO6iKY94oJ/ZIKgJwywzTG9MUo5V9zfYsbGwBfEc15VJKW6z5nOBZ
ySddmgGi8bKnDORS5iKBPU2ZuxUus8ELT1kYrJy6mFNofzFtjiLxR4joNlIvTlpl
Mol59yo9mu6x6rEmlvb5obML1llSS9Y1jcgg1iK2lbVUel3a44xX9sliqL29TVu1
WWx0hcZ8nKKpQ8I8Wm5EHq8oD4PkratGcEmO4nPX4/pLLaO4s6t5X+offDircWI9
4/F83yZVOnHWJW+r0HKrfMypkAeCcWgbmmSLilNsav4FFCgGK0FCov7ulLl75QmB
lX593dhyBPyEvidJsJLd/QZ/tOdSVneA3U1/7Jo2aYLGaJUr8te/nt8fbl+oiJPc
8Rid72zrU6KrNN3V1YMcODOhxUonbTA66eyXqy78tuYDaGngOZrdur8VTmew2uzl
lp/wYW3GDFlakqaykeYHZ1Ka5vPF98gmwWhAAKK6L8/RcppJgKiRg5faF2f5CBJ+
J/O89DU4dBdF/Y0JuDXlV6vlF6jOGr3+2LF4AoKPed6JAhwEEAECAAYFAkmQsfUA
CgkQ3d85xsX+beu+Rw/5AY8gfDa7/3HMu1EicVITb8V/Xt1Jg5O8lGAMfkwkYsvE
/S8tfxdGGxxvuB99syzYAtnymNG4mQCOyJzcZacWskFRqTLUlF8YaxQDMl/XcZks
ESfGNGpAImE5J2moq4LldXTukVUpXUJSLB/a3r3FWo1fUlpB2bjVOb97OmiUHNRC
ueyjAIg1kUgFOf3v9MQTtmLRSqtS6nQhJLYluBIjwUShukZL4QAQW5lwaAft94F6
T5fKCmRIR5YcbSRYjCMIAF9mm2aH8NpGYuswV5uDIlG39LIVqqgeCKwLdWtJA0sN
IRQLbdwTm1M281UbmJTFp0Oo6VLQ8W5I0/tuWK3ufi4AvuzcZ5hKzrg2UtIbVed8
YbD+awk+02st/14EMd0V2SNqCIiDAnFNMwIzQruu/++74rEfxuARMzHAwoMmKWdl
r/8UkcA8568CKKxVQ2eWUHC45SA80+TtKrnTpoYYxn7x219WkYmeklIyyZGZXLL2
kTu7fWI2yI4Sc9rr2W72vlaQ9Ws0K7LVkjuC2Z6ENJZruQcstpxTopv6WegUwLnt
DsznIXUrkvBbFEE5ujYAU3s1r9KdDyWR1btEWM9DCxDEwrIBpaOzJngEVoN6OkFG
bG8rxM97NNulaBqpXgJ/YQ9w/93or0LE8D0RkusT76vZhPp2Giknr51KZhJGxryI
RgQQEQIABgUCSZE8+gAKCRDIJlPztMU+6L6GAJ9RKx1CC2LjaQru38TeCPz3ozVU
FwCgqeXBWubvcCSL+V1xm6OImS9Ywe+IRgQQEQIABgUCSZFpqwAKCRCIjOHkLi/0
HMaaAJ9dGJ5Rxe0oq87q68PWTScqndvq6wCeJ6nPnoT+2h73cw6WIAMIKwCIGW+I
RgQQEQIABgUCSZFtIQAKCRB89UdI2hQGpuVYAJ9KW4/qQ/oztqe/E0FhX9IHlAX
BQCeOK7AR556R/KahyZ6pBblKK4WYP2JAhwEEAECAAYFAkmSA0kACgkQ54LM8oA/
JoU4ag/+O/sWSjilpK+kHUFoI9ParCksFpJthIGqiLpp2U9uwTgu7FOQepbpXHZZ
NZcvUi4TXQhcZszqz8kdqG2OETYZuZNge8/OwuH0OESb8OFORWNUWnR4kb1PDdzm
QivUlTqUCnDl52bdVsHYyI0FWN0b0Nql+Qsj6M70sXeMgDBufsNmArfaGDtI+Sp4
AL/6pd94FtkPEPO2lxz3AZLi9VwxJExswViKvwslXT6j1Rv+MmJ1sf4vs5Go6z9e
RnnE/eMcV83t2KK5bSVTe4BDk8v7U7QjT2Toc+1VqTrrpHmxvgk8L2tsrFumjIBp
rVvrNheZf+VcxUFOjZCZ41XRXfGvQ/z8yBIomvjkeajMD9QyOTIt/n5foe0Veqn1
LqFLooDkKcGjX16jfiuFjLW92SqApRcLGWJwnJw59jrE/iszp21futTPlgcB9mOt
SxIy5K65VbfcLsc9pPsK4LzZkdKxMD4zU8vJz4hCyNotgcDu7xXbjuWE6s/57A4K
nP68LbG2PhhdRp2HbR6/wyDfZOObf0Hv+OFDonzvTEcII2DgoTp43zjyrezFLQJA
zE75Ryh8ZRPp5ZvnO68msr/b+o82OOFrLSZJ3yVNgtlC56LnSx5ZO9RXCyxkpQpE
aXZEh0C0YTTNHk1DnjfPgjV9kTJfqRLx29bDkJBlOCXRoxcOnGeIRgQQEQIABgUC
SZH/vgAKCRDEI9ctMx5c13/7AKCGZrAtQD6cfN5fJycCeF7stutrZwCgpEBmQ5+N
+zaJFnzbc6cZwqhlMe6IRgQQEQIABgUCSZHJswAKCRBpPYMMe2KFt+eRAJ4tdWYa
T8DZOTu2qxFkazfZTAZb7QCgycRNPMJvVaEPQUIMWtEpaD5YVeeIRgQQEQIABgUC
SZKZGwAKCRD7E+LdXKjpJ7MXAJ9uuaK+UeULq2isWT2wm7JzX7t13wCfTdRTGPCT
uqbYaNHYhp77VYD3F0eIRgQQEQIABgUCSZNWnwAKCRDt8d9C8zEouXI0AKCDrQC0
FKk9A5iDXmFNZQyn4P+51wCbBUWL6gFvGO50870pcw4NSqS73zGIRgQTEQIABgUC
SZapQgAKCRBYgr49723CGiaoAJ4+Dpax0ii3FBoUnJcxu0ejFvoBqQCfaoauaVwB
rd74PaE1NPBemLJbmH+llAQSEQIAVAUCSZfb0SaaaHR0cDovL3BpbmRhcm90cy54
czRhbGwubmwvcG9saWN5LnR4dCYaaHR0cDovL3BpbmRhcm90cy54czRhbGwubmwv
cG9saWN5LnR4dAAKCRA61vgRgwDMAvUpAJ401xA376OnmuLiLtPuViVRcx+74gCf
V/cuEcP0FCKXy+n1GzDDYyObyOCIRgQQEQIABgUCSZhy2AAKCRAJ4s1JRObLzfsQ
AJ0YfYg5b9gIuOuDinqSCGv+pXdIyACgi2DxE22JjXO0BZJGs+zqqI3MmRyIRgQQ
EQIABgUCSZdNeAAKCRB5tCnAg1ZjWUmSAKDvMv6xbTZqsvgb8iLtqmNGzn211ACc
C7e3V9QeoWIMbb/ONdn3kPOZ3I6IRgQQEQIABgUCSZbM6gAKCRDVybdRxGUyJ96A
AJ9cX3jp7q8URRrEPrYAORlWWWlrogCggWrMRPlMU1uEXUMBFQ1aJp2lI6SIRgQQ
```

EQIABgUCSZg6jwAKCRDVybdRxGUyJ/HtAKDA/SptxfiEv65HwC2waWaYn7kBoACe
OkUUw34aEnYCunw8s9aKypmvJWaIRgQQEQIABgUCSZnEPQAKCRAtzj8oNtTk9a3U
AJ9mLDRHL/Aj1e24gqj92GpLYY7a3ACeIQhR81YyeFA9q4wQuscWjGSw6hiIRgQQ
EQIABgUCSZsgJgAKCRAJgdtm+JTkyJa2AJ9lhKJicDmAPHQbzkG/IexKvoXc1wCf
UrqQMcXAdJg+kDfVD6rNc2L53MWIRgQQEQIABgUCSZsyzwAKCRBK2x+Ia4hUQz0U
AKCOczAObZtLWM6IV6c5si9argvxdwCfQ4ILfHoSlqSq+iaJ9GziVa72vKqIRgQQ
EQIABgUCSZ14EwAKCRAnQND4IXpcZhf1AJ0YMcq/+zqLvfkbjKaI+sGk+rrfiACe
KqNPHqBRunFzBsO8NVzoNEYxUAWIRgQQEQIABgUCSZ3C2gAKCRC8dDys1l6elAAa
AKCEX/mOTt75Qx+48vcfVWZWNp7mgQCcDwqVyTAqLsnp8JcWHr52vN7AiqWIRgQQ
EQIABgUCSZSa2gAKCRCQNcN/cCQH90VqAJ0UJ1jm9elnh0NtwaysdTssVWFOLwCf
QXMaeFTgyzU9I5qZMUJ5QMZDI3mIRgQQEQIABgUCSZ8yxAAKCRCB59WGOBmFTumO
AJoDG3nsGIt/r1N4CvYs1GEeUw8RaQCcDn1Zyv6qGN+Zlv418A1ppFFdKz6JAlcE
EgECAEEFAkmsJN86Gmh0dHA6Ly93d3cuZGIzeWRoLmRlL35kYW5pZWwvZ3BnLWNl
cnQtcG9saWN5LTIwMDkwMjE0LnR4dAAKCRDe6rvUuzDONZkXD/9ows2y6KbVGf0g
P5kGxRfG+KmSgwBgDqHVIpXAYZwHz4HHpU5qjCy6q7uJ8uI3i8H//OLzcerVuAyh
Y78L3y1ROmm+fV/4YpGHOCDDbpaQII+k2OW3Z0vmRxd8sUqsBppX8mVj15VpoDdw
MKDzt3KBQmrK+Da8+rgHuS4j+/w3SskqN/O7YsbTk1UXOl9+FqRP9jYYm0beeTcZ
QZA2X3ERj06uihBuQJGHfYHxHmtMeNOktwLVApYUiKbOZl+4C/uxeZw9xKQZy6z3
55jgaPg96kPbHp7tDTWyA0C8Mmkg5A2smgKtVeIYPPgrnzwpbIj0rJQ4h4bSVGt4
NYmVDd/oIK+Rsg2K0MuUHFp/1NPs5+pY5/oH55NdxePieCZ2fCvnbZlwspbAyYEo
ULmOxxH/4GZ8Atr5jszn40zh22ip6KLzCfl+DUyKq42hItFsM6mxtgM5CNBrrsaj
yOPBB8vBNP6JK07r5ZoNMB0kwWby5IHPFoIFKZElZF8y0B6RvufqoE0n7sAWhYmh
QqXJ87LuT9deiyyQ0irZdyjkeTMdOhvN94DtQ5LVAjyqf0MSWUmDTJD9YIzQZDO8
weo9P5R19xEz2MgXRqfYoFkSaCkEnQt14CVV9npHRkGW2xD7Z8MNOXz0ldDGEbAm
a4vgwgbMHJq5nTf/OBBBtAm6PEKRQ4hGBBARAgAGBQJJtDT/AAoJEHZHgQcjO56g
JLUAn18uVVZhkCOqxyYscFEZtHV8RKWSAJ9ElRBmZnBbvC0coIj4pPHBk27+uYhe
BBARCAAGBQJJwP0+AAoJEL/dryBX3ZWXPcUA/iUTfV95sw0vGiSLb+PS1hTDNG8H
wTX8YgO5i06KKqScAP9yco14kJOd5fTP0XVxxm8o2IJ9uG1j3yZWWRpziTDphYhG
BBARAgAGBQJJkI5uAAoJEJ38YhYyALvHNa8AnjAyYI6u2qC3inT2C9pW6vmGGrTV
AJ9EMSuOcbPZc0twMuO80PaxXcDxI4hGBBIRAgAGBQJJ/RbKAAoJEBBFnQTfoKTU
m48AnA5/YKTAk7Ktd+JNQjiAzEnxJcyOAKDBH8O/Y1b+hWeBT4g2bfCc1lAiNohG
BBARAgAGBQJKBO8nAAoJENNiMpHtCnVNCTAAn3ICEIRNmjW90JfDcSYuuUOuPOFV
AKC+lZFBOyE+O1eZ2l0dQcKfuwaEnIhGBBMRAgAGBQJKBPQXAAoJEJXZwEFWnAXI
P98AoKYC5FYyF0qnDj5UzRt9dG9H340tAKCebfs8AxeIBQDOIKkfFmal0qJ75ohG
BBARAgAGBQJKDFOlAAoJELQPbiZSm54EBycAoLUNjjzi9rBg7U6D9iBzh2Oe+Qg0
AJoDOQyQt8j6tOpizS/7XK0KVVUeOokCHAQQAQIABgUCSgxTzQAKCRCY/p+9pSTk
Bp+DD/9tKIVMvMF9voe1wYxR325vq2vTiMJeD1B32qyInQVZcRJVf4+keBtsAZ95
3uQWAc4wGfhGsclGPabiMupO/AZQ8XovCEJbBxfRvpSlKEXXqJsK5PwMdW6TTFpS
zHjFC1FcWIrRgEQjaS9fec5HqaEdWC3dBAJT2nbqmUMV31UEjmbuCWE9P1miPebE
CY0Tpj0AAd42Xm4virhoo1CccCWuTZkU4y4ZmbOcuCuHlUsCxQnd966foaw9Mvj2
+5oICaqj6ielArvE70pyL+gRvI+bnk1dy695xVlmfBONtumzv8yk5CWj2w9OeVDn
x+INDTbg3X0PM3gtbrU4atUwvnRuE6F+qk+lLxWJRbFi/fnwMRFurKJelM4lK32Q
4zM3ZCXcAyHrryQFTQ4wI+AyiTDGPxne8GhL91/RDXbkbHyKlktLxA/bZpOJ273e
9k0X4W7AFsvDzTOh9WWdLCdX275PkKP6qT9cFW85MeQAScU5sdNV+ILf9MxQQ/Zn
aPcZJFJF0o/yu48k72/C8yonuZaRpcIg89y4PSk1/+r6ICo1TnwbREvBuWkZg866
R6N3mOti0+cjdR3mZUkw6dAFHQezvYuoIJDpDUhE6CkyrKw4uNhc9qPp7pHt0z1H
RiljUUcvxO4pZiMj9MD+9GNWG8wEPMzHfmDrNRZu1dEKXZRSTohGBBARAgAGBQJJ
kfrKAAoJEAJWAIfGs67/QV8An15KopasffSpCAp3SBsGiyjR/Y3RAJ9PzexmSldF
qm39zt7WJqhuPTiQKohGBBARAgAGBQJK0cqEAAoJEBOsj3d9mAUTb5IAn3laYO2f
7/oJEBXeTnLO/lof9+FKAJ9gDytannI/UGpl4BzV7r85ZOuGmYkCNgQTAQIAIAIb
AwYLCQgHAwIEFQIIAwQWAgMBAh4BAheABQJFO/PAAAoJECZJ5ijF000FpNEQAKe4
H0a6BHz6N+A9UBzfcY8YzNe8p/0Pxy249Vn7iRIkchWbyOKFenm51XQi9D90RgZT
u6eil/2YQ/Tgs/yXDFL4RupNuxINO2liUVx4V1Eb65p4kVp+HBDMrXi6th6VYfIy

```
UtLWbcPLjSXWNK6Y9ori/+yf/gbmHPeKctZRXguoaL64XHm6+qCifXNQd0OGt/vh
gKf176a4blfuW5h+b7SLeQSfCST8GlmuAme4BFzvcsqPppzgfshmX8lqXTF8+rde
Zdv+8lqaCW7fBdVVNQWGojeYAUHNvk+mK64Jt3jI+hc/eR5KMRZaDmv2BnBgAS9J
FIwlISASc4/kBc0f7KobGYuU/ZK0qataPozv6wgAESKVQdbmMHcDfuUoq+tQzT+p
E+cJaKUQN8G6/9gqsyulwBL2m1M3YB+rCU23MSiS4ay/xfZBMDbz0lX33Dgtnrdc
rLeN77o0HDSjuwdz88M4VlmFb34m/fhMBam8yLo9mA3bg1bGvgKnbTlij7Qn7/fW
tuUuN4ILj0kVNs3jBc5ij8/Rw+xFo7Sc04GmKC5x6AHiZT3RKKLjH2s2q7jdaRgW
/tGbHuOA6t9LnP3hHC4STZnOOE+iNdd9fcJAp0o1oPdYVaFrEpHMZxUI3ENJAZDt
w0Zlz94IJnxDSd80oOeG71pQDaz7bwc+WIgAlQ7piEYEEBECAAYFAkr1wxAACgkQ
6bb4v94XFrA+jgCeOYvWhJ3PO31f/al+fnQfEDRTz38An15jDi0ffEM2XYALHEtc
Me31pCvAiEYEExECAAYFAkr2leMACgkQrXj3xKStbhP33gCgvl5Z8dPhEiNoSteU
3YQiEQhvDicAoLybH9DOL8SfL8t8cq8/6ppMT2MtiEYEEBECAAYFAkr4HokACgkQ
bmn43ZLDgX6HtQCeMOJFxDWQnhcqEDyXpY1puhYDfmsAnjxD2R+FpCgTCknouPnk
R5BPGc+niQIcBBABAgAGBQJK99BxAAoJEDmM6mpwm1KdoPkP/3cOKK3VPWbWroe6
37Su0X1sM5JGbxxh9yeEmZ/7MnSD0blk/JDT/0UxW9NRGZV6VkXXaXL3HYs8wo3/
hn6i+WDinUFulY/kkJnPn0mk3Y5D/nXPCLqa3+cuBMUZrywhfGkIIbW2kjPkbu4+
5tyIffK62Hj4bC1pRSpTLsEQDa4QZg+0hFQt6gH2K1RacNJoI59i20xslyfWFLBR
WlbiOU5JV1kshRRn/HJnTpdgOk2EiwngIxKxlJXefWHf+5VWGyQgQ8yKs/gsvG91
MBcCCTfL94XJoTljBlAio54lMA0+WkjMEIp3x3VMcHz2C0ShUw+dyZSXBuI3ewfa
G8L3ZEtzgZFUpELufgY+okoJQLamOj0qyLLvp1K5A1kb0m/q+yu8nb5SFeRBiMHO
jY0sLEOctswhFhQHs02Q4rmpgcXs2y0wYROepJgccaNTRwUjQIyxLMsvolqZyZ5E
e13x/QJDzF6iwdUmzjWuxwXhimEK56mp4zWHbJ5YHKAoq/wRX2KUXN5peIW4U2s9
ive7t1zRomaLGc5NbDSbnWZ5ejAjEJf5hyer+iNnfV8CCmV88FJmzqmJN9Df5XpK
5hGEGsbqmPzanKxWqMgq9FItwuLFJ5eeUXKnZPqgGcLkPvSfZ4+XaUDJTuuobAYl
AkCkzpco/yY7shEwyuku/X4lFHcAiEYEEBECAAYFAkr5VtMACgkQWvQeUeMzqhxL
FACfVRllyyd0EPB+kPYDSeLGSz3EPNQAn3Lhh8igr+MDJ5QsTA4MzSODorIxiQIc
BBMBCgAGBQJK+XNnAAoJEGUe77AlJ98TGb8P/0dEvjGwDp4zgs1dgcL4owJfCEEK
W3oduBj76mPhckSn2XmSAk7YybSDGejyE2slLvy5hp+y4E9hHajObtH5upHWHh+w
G8WqOAU+jTe5lpE0QZMdRWgp/AiRqD2PhLV5G9AVXZC3TPsyoFeTjlIG952RhrWp
ko0XlMyO/lXgpfJtMhWaVckrDm7w2l1nx9sV0cnC2Go589avhcQTm/qSYiyFx0as
o2uco3c+VJDYzrLuAm1b99BnkF5I0CmgKkrU5HLI7KBXxIWM6pEWcGkTmC0R6fpp
0a/oEgdXz1q2caHlM2lHTc0QLQxM3bXm2OmwQ9HhNR7aFKFG3uQfXQgOTBLv2KtP
9etm0fVOtGtpIIeBKQmmdXQomKLE4pFX4g4dxMmTDR4Y5eK0dhiCb7qiX6KW5etZ
y0zYZAvAbps/jB9OiDsP1OVIamsq7utcviKLSyIvAm8XWXyAzyYshE+L8WBZ6qmf
S0R4IXylkGgfKVC383u29gNv0pPuZjciH7fR8YZlTdDV1Th52MiC0HnFPxuDxuDX
Tic/NBPsu7k7Bemw0VZpuOZNpIsx/vuKEWkctCzPgIDHb17gwxBX+4Ba/7WtJWYb
9sWsfLXpzkNAyvm5y8rTc7HVL7b/DRa4I1xAtfACL0fjFDhSlWGFBTLeUk+UzUrr
9OTSKNYT0h4JySjJiQEcBBABCAAGBQJK+vA6AAoJEPGzFomVqILYe4IIAIHUB/fu
InEKNNFbJiqrdd1XE1FqU5u+Pb6gOy6BFPx16GSU3tLktHbb2OBtJI/rQOJ8A539
j9sYlugYQi4KKvq2sio66ANrPdl658WUI0ISojSnPRWJOBETgqKYVopVrm7zy4/+
Do3jwt6w8hhUfz/cvsYRsqbj+cB2iQOggowKVCq1VMfUdi9pNsC48rPurEbxFtTS
alGE897SPDZ+ABrramLspeG95/I025DcafvO1mGj/Iz17fl6G29/P/XDFNHBt6S0
EIzJZ65G0aknyePDLMByvYRso72IjpcbYNriNSSfKAjgmO3aAiqKdZ1CWAoZDaMQ
NXEd8KP7vzYTNwKIRgQQEQIABgUCSzI93QAKCRBc5cUbh+BXvvODAKCbci1UGEhS
D/YwZmetD8auj9oR3ACg1qe32noJfO2acvTlVg1j9WCU8JeJARwEEAECAAYFAkoV
JMYACgkQMXy75kMEJnnbkAf/Q/Z8iLjrZrzGu8ugehgjCFg8o89zC3telyXcjSv9
aPJ7inRUw0L1Oxi3C5tNxcyn3bDH7Aj6PgCtf91AWblypWaJj8H53FGfGq7Norsw
SOtWyEZe/Iy3bAcPP1HeRBEzUjgd+tHpq+aYASNkvuCc7MBNvizqMCfYgZjsqOk6
CqU1m9ThAwWqsc17yeZ6V2YJ4yDTxoEPy7jjejUaYHs9GVTPKzFxXvnbM+cU1z0R
pNcebkfkQp26C0NXJyZn7XOfcB2lu3r2aupx5h225AU9AlhsKx9g4o12N7sAqx0J
KKYtoLRYpEw4I+qjmxkBV9fjCCaGq2GLkk7MrLin2NHzEIkCHAQQAQIABgUCSz4Q
bwAKCRAFXEs1/////tfyD/9HzxDPSP37Lx2G/2OGB08182hhMPKgKOpmwC69A4ix
7823hOAF42+xor3I3mNI8gNcR6qLNDalNWO4zneMCVq+PNZ7bfyqx3GPqFAzOjtH
```

```
VaincyreKy2nP3LVHOenJZoNXnPitUdb6SZjMUIbeTLToU0KPD56gNAFDqmG//qX
P59EMFRNqw6BuSa3viQMAx1ewPavAPpXQmX4RmC4pjsqcBj3g2UpGkCOGJwxNr2W
+hhl6/K20wRvfiahLVHdY6OPh/GH1D+f3bDTmlM12850Ra2zyBTXi1xnDObJF/03
vPG+UP0uk5YMSmM9u5546eW4zbqtGCO/98AetZLdYe/EyxiLeilPL/MEOlB3/XSS
++bDgvA215moSdwIhQ7KKzQwddRc8u8X1V59DsK/aAl7mA83G7DXdNGMmNk3q8eA
wn5adXfClTIf6/uqQOgmwHhTjvrN1fBaw8oqgp0ReqHOkqWHIAk5V2Iq0iE71IYR
mwyeIk0w0fCOJL58lmGVxojy7QgmSq+kel5g9EIZoldYhu2izM0gxlwqkJ+SXmkF
EMXeToLLv74eoF14DDhFBVz3PUXT4WtDH90WTaCAGaQbvaytKWuHgViQXoROi2OV
CfIHQ3lwU3j2z9ZdlMavVMxrRB4lN4N7znYp6mXTVLKJxbwHxgdHX70mD8gqk3Wu
TYhGBBARAgAGBQJLc87XAAoJEPHAXLppa7gZVogAnjjwqU9/n9tYOZFIzlDeHTnD
yXjnAJ9uIiBHTfiPCF2xx+p7oeEjblbOeYkCHAQQAQIABgUCS3RyJAAKCRBMwgDW
gEsyTchaEACdnGs2U7D73M69FtRm5jBXSN0DpKX8WV26+bNwNeLGHPQAQLJwtmTB
P/cD+e8glvdhqvrtxmMbhLqUmLxVC7ojI8wr68r6PeEOHQT6Mjmj6gp2/jYH6bc9
zIve+aphMFHjjohKP/K9z2n7fsjvfpt0MPLm749FywuR2X2DnbT2WsuaWjfQKmSk
JuSjSPxjY058Y3VsPw6JBVx4BehnqS0LAs9W982NloCrc7DU5xkrec+WPBHGb/Ks
rQGwKDAeIwmmTULdM+RNiEy+dQTAZf/413i0keVwpQhPQ4xcyTu6LWYAm9waXf8R
5wscwffYLC6SX7754637SDIzP8WF9Tor+EgPyMpHRyH4AQSoKntp0fNpF3Ruz5es
rNJit3bbfsbHZWss7eZ1XA2PTqVYf+ys8p5XViB7KPbALp6CoRr7OPl2pDwSrLth
p1o+OA3NYRsqVoLGr9nyscmzqDRXX2xTa9A6BgQWloemGtHzsnIMBCJWXtWbrI6k
jmV7Lz9gUOrhOBVcM/LFvxvzHGQWsI7UyeLdhrX8s4Y2HZy7YvOjmr/8ZjE6+3KL
HwdJIkzSIITrsMV3BfhmRA5X7+TMQAhO0BfcM96DfuidwW5VFdBZG8Nll6LvMZz+
hbNV67CPBsZ9j+gUBAFe5nNzavw/+jpBHOTm7ZZ5oC3uYleMJJNy34kCHAQQAQIA
BgUCS3VzlgAKCRCsUpF5TPkcMw4pEADDOlR4fiqTQ5btj7V1Vdtf0xvyxTL/ysYQ
I3irPQEDEbcszM+PhWQU+mQhozAjM7yYPx5bW+kYOTaqWk9PKovYH9RtUGd2NlDc
tZ9+c4HtWQDIAMbIyOF+q+uRDtbZtBs50jMsQBXg2PsdOwMuPBoVEKlt3+nEBQoz
UHPmARHoMY16W5NW1xvvM01cUL33CCLgG+WNp43X/uc5grIleaWNXqCMj+QRS3mh
rKm5Oi8YRu+VhU4+AxTPbwDt8NjQVa0UDCBDE36+m+bMFQ6QQnRDW4rw1k/NifSz
E8bmJgF+pJbycPBeZF0bxBqHAy/43Xv+JA0oBHG8hi2z4RscLaekeASADbkODfX3
8I69PUGPJV8/kqp9wbADxO3CwsOR6ZF/xbc370THjkzIF57tHxcG/zBRWDXl45F2
75Dl6KKjf47CNLzg1F9wQcAxh+CBouEVENajcSkr/cOBh0+i/nvjjYib3ENIUSVD
gXTYnSItkJWmQTk8T7Tjcwck1l0gsGZan4An9pTXifadQIr0LPokuH6BGOAU0Ia4
w6r6SuVTfdgeih+hDAWnCzUCHj+REv/D8ji363c88X8tE02ZuvF7A61KdZq5xi/X
TR9EPTXPOSwHgFkrwTL4kvb3hXB3tMxy7NxixM+INYnvlZsz35AOYKAABOGu3w4R
uhDcyhBzJ4kCHAQQAQoABgUCTLIqFAAKCRAG6qBm45eDL02ID/9ZGm4xJbOEg3vM
cHHRZRf2pbMh7ARFoUmeR/8HIe0Sr5ox4pCtaKKYOyNvyYLl3k8tGGx7R4Ns8oWF
qkvOJjZtnwLve6r826FPSGA0JIlVkOkQmyoG2tY01+dX7pF8OOhhGnxhxf9Ernm+
2vGVHnvapw5j/YiWKVFgKMJ6RVmhXdwzQuyIH+E3zjvjbxCLO2zg2tPylZuh6qPp
Lbqfr3WOJzt8nga57PW5tGKxwnb04Mj73/1JTmAPKZR0UGHoiJ61UKY0+65U815s
bMKWXNAGsTWDqYzJq+xSqdXiD++b1ZBUiU72qR+hvorYrXdLG4HRmvZsNBJ7iwi5
MwvrJAucCokCqEquvWGb+SFz5RR5Eup2wjzrahkRhZbV92igVqs3cP8GcXijr3jJ
0ZV5YD7MnGOU57wPoun9/3AgDkkJz9weu+gc8hJJRvvNDbj4s/qmvzhF4PP0rdV2
hfX/Oon8eI+gj+QSSrEsGaaTcirBFwwM3W99pqCDYubMmyjffibW75oZHI7dHDWH
znWc/6Gq7lkQO+FBsO5ZB7aKR6OhWeojMVhA5DIaJqjfO873XsOKhPP7clv5d+9T
D0ETYCulNOmt8rVVO9CtjiX0HuHj1FsJGGFPivpk7Ad3n0rSrDaP087qy2xTF8F2
JrGwtpgSFkWkW80umZLZjg5G7eRAFIkBGwQQAQIABgUCTMDQpAAKCRB4YrnkXRtY
7d+TB/dwoINKISk/nIG5JncztmlGoL/C5KiveqMtJhsy7yZJmpsFPHUWvDqp3Lkr
nV6QU8BX2cP+sK6DvPST3Q/OMTZnM13VO3CCwRpXlVc2eUKgLAdG6iCx0q7N8SIf
5P2hLkOEx7YlEphBMCP6/dNqBxukyqLqnH7UDTLlfSagYRo2tg1P3osKIvjS9Unp
Ec+w/kMjifN0j/LIIwIFqrgliSO15QtrZimSpaPIXxeiHidMOtCclQhIYNQJZEOR
4390sqbDb6XJF+vhN6KN1t9UmU6pE1LSOxBZxQoiKyrEEPG9iIPTzZfqetnKYSZz
bUdoWgzem5YKm3KUD213rMdXIRGJAhwEEAEIAAYFAk1Pt+IACgkQtZ63IgLRvGXu
bg/9Eed4Or3lL4KEfppPKhCDa282mG/Xyaxdp0Usjwe1tO9cLirjJMJRag94SU7d
4Nx6QSI3Ad9mIJt7QVfW9ZNVm9bkiJbl1Ck5BWE4rN/9IsJ+cP8hJEjbjea2XATR
```

```
CLTZTCPyPpHyxLcjAojPZyENfpKhBvMJYIBe2UNS7M2vYlt/UJE2Cqov9d/cvNwa
kvvy+LNA71NiMVEK0gIakmIUihoiHw/K4qmwwkVl/X2c9BcwkoQubYa0ZTV3CHxW
DCb6M9b4k9adv3MyTkzcVR8cKb2DWLVEZQ4BNXcQYLc0NEKRPniiZF8c8JEXNmK3
P1ZXofUb2pOr2rJ5n6KpXkkjWCyYAmGXhFu6Eyt9qcDTLrCnTB3HLmfhRYcqCdvC
xsomO6L6CuDwYkYeA02iUPbu0HH+5+YVjhv/bzuGVZeoc9I/mXyI9l2s2ShtBpsf
UISVgD67Cekt1C0Rq2+rJAJKENtx2VX3Q5ZoT5ACkSWD83xPNclT+kDAKy0BJMZL
IvkDCowqgTp7Z3mOJ6tTqXM5scBiP0Q4YvAsCPLQpCoKS8yAzFwlyGwoUAA4Kd1o
SO4uAG7rFxZ2+UVsVL9WOTtPfaSJMBFgWdF1lx0mRJ2EN6zBBYVgVdaH3t5a+yKy
MsPb9honKSveWxDy9yCBV7fXrvApfA6KfH/Oc9FhHp/8dzWJAhwEEgECAAYFAk1P
B2IACgkQmZMeJdkeASzlvA//QKRL55dyOeGOaaMr2+4RZNmb0a0YLxqvzmmQMQYV
KSnctpRVhIVnHkkzP3bL5I56m32Vkk/3/ZWfquKgA3k0N9vwnN09DDJ7eGDA5OQ9
/+HC8tum0vBcmQewsUXPx+7KzoyF7Ucj9ePWoYfv7TTWJOMtsl4Hs4vbZBn3U7Yr
Itl4Z+5JM53qJK38HM8f3+gHo15zMdY9X3HS4KtCVGvzNvaCLNQH7qmxEHKG78Vp
igEALsv7QNx9K/xsH4xZ9kl/8aU7BcIAGL6z0UkaxZZSnW4Agu9iRh+7mDGFNLsb
40wm+t09fqXwgxvhPp+ng/Hp9mHhs7NIArO5vNoLqnwtYnI0p7gOzsgt3CIL9yHm
/DC+ydAKj7BIuM57ySKBhYsLR6w6kCVwbbtpdj3pdaZi+329fjn1wXlkKIrZ4v80
I+k47nwoz0Za7YaX5TzEcy2SX5KZsF0rfMXfqnbsf3+x0vfrmH/LL7FGa/ni9txH
zFB5XtsttKkZo8LnrE1nA6I7G2yzBH2Qiqi/G+J4yIOGUpTV6zTFAQR3EIE7IJuk
73JXVhocuHh/lIecQlNxBn9eVUuEghgUq0O8AEjIZj39NtQzW5dlAnSm3rTEAd6I
X7HvzBstkaS8SMDWOje7mlqribmBvp8K2LyXyBPJv1P8Gb67XJzQw/6dC2kaYO11
D0iJAhwEEwECAAYFAk1TC2kACgkQqchsjdOujTp4dxAAsL4O7vLPD1EjZ+IDTD9j
OPJ7/p6OcrJ6aF/lgsulMVegmTCQsy/Ld5CZictMYZ1ZDZiEkZWnF6Gq8gQ8+nFb
04vHHMCKhN9FRdiiQi57Px+fBpcLPipZRytoToLdxcSCCWXTyvHK92/xj7C9ZAZB
mU6bJiuj8pK4czHhUJ//71aZepSr11HhbE8eH394FAJVmFXd0NRwGTFRjWSv94cS
Sz5Jap0QL5nhQuP6WW0ndBWt/zWcxkfAbU3tbtDa8ZuwEf/N7w4QnUsFEbmjK513
w9K95BNfEoJM+qlrf8uv7uITE0hlNeUnHfDfmzMmBlOlr6jl7lnTHEfJgwZ7+xWA
zElALCA2aBjL7b1gtLqoni8Mm5hElmrwvrS51rqVHkoi6UGTpJlUhCsJgUKpWirW
ljvsgXJuZG6N6v+WJC008AfH2W06dmMYTlJnCTgSOC4QC3xWrzmmTS4kA3nBm4ry
Tu0SYPYXYhn3aycLfYBiwFvN4GZXm2V76WjxXCBy6B9YYY9+W3LLMSZC5YIFSPmn
3ZOvnCI2SLzaIMdxM5oAicsYIqbvnYxo1nLaDk3/zaLJ+03/8IVUntXnesv2kYOe
bHjKqVQQuqIr7UgyDHS3+xwNgw6nAn5QA+7CnNbFBpEc1OuyUWMtN0Z7jn2yxlt7
Al14Qh2OSg8EbZMlLjDWArmJARwEEAECAAYFAkrMCL0ACgkQkFeHiYnYVH5lMQf/
eloic8cbbZapOUUK4zKJld7X63neHvRYYyTDOJxAzVqQlpjOlbk2aZlyto+ozuKL
VLYp2BsQt58NU12EUNQk0NBi5HPzLAR8rK3w53j6xyoHfwPtsUh8Uir+qlGQumwW
3qT1QeDVaI+MPenoFO65I/ESd18+nF/ra9yz+NjmhkNb96u5RbkSTwgJEBX//8IP
CkLXEfHmDPw9PMM6wo24FZiX4QCYacWvyBo5TxZITfSklj93vVj0KG6FuSFeO2PQ
/KtKGk+oLqWybkfOqFvIoDhoya71vahMqAPsHGu+NsjA1y9drPfqextXbRKHNu8D
1N3KIlc0/ftqfnO6C1wHG4kCHAQTAQgABgUCTVRnBgAKCRCsMIeaq1WzEtfjD/9W
oB4/+Ev6bJF3+L688ArWgHIOQAjILq8qLW6MYvytmcbhLlqqqBANvKABp36cxnLZ
/lPyZbvnWtXRTs5CFJ15OWvRGqr2bLmJoZ3DZ5i8Kf73B4xMHAbvSLrdww4mmqf/
y9uy1UuS0sej/Xw292sRfo0nIEtKOc4fANlrKTDJFvUiyqhxgmxeokmB+XR6ap/Q
kosF4lgxk6Zlibkf82dJrHelacQ4uXxaVfcZbvZVkcqpEDt3F0/q7X+GtwCKa1SW
kZga7wichh20mAqsftrEGRjmAUdiBmLvIuCQibvXJUzNWP12sr0qjaMQ9Qb5wuwt
BSGL3nvPZ3ZL+r8v+Uqd7GWxvZIa5az4TtcDKGGOA1MgylTs0TFIESkC1m5akHnM
4LhRCxr/dGgs1YTxYpbrU7Qn7oFpTi4+vRvfhTXos2YmUT0i1aYOchGhRKGAy8na
ESXtqGfRBNK3g/Ljd+3JbX+OocGUtm6E/ykPJWxklFlnoIvHhwK0DLgBlBTBBMUJ
HOCU1EKZ95qKZ1uAiQ851MEYy05PJc39OvmBHlCS7Q0G1t6VC0hpeqQVcIGvTx7d
r6bqSpci7p8uix3RIvHNH5+9ODxM2IKLtglWQsYqLdZkHWd92pJWT12NldcPThkl
LrK+MzCG+zW035vZ9mnJXfjBYdIrU5OHDOzTIHQc64kCHAQQAQIABgUCT0/xtQAK
CRBtCYBCwPvMpO/+D/4vY7FMIhoRix0fOWKjiTVequyzlcKvuPMwqAc0+VeKzs7G
MKrs5dWAmjbFkhGaesJVH5mFeNEZiL4bbr38pUWGvCLr5AZuJByLI7/bgeqzqLBT
Zqm2UMZSYlMctWfaztnTkHF0UNZ2ih6aF5ebdHAW2DyLw34THJyhOBp5xoNMIqCx
OkxywQ9xunKcm6wg3QrkofWLxwCLTm76DZC+7fCURDme4ciFzj2tIrkUJu/q6LJR
```

5bRy+4qYzM6kOpWg5tdv2O2olWxcYELANyvak1qcNr6V+VOlpDa5RB/YCMVi9OpX
gYVuGx9c3qQLDEQyC947s0KAk7uZoPx+mHeKGAHe39zjf95rMO+9IRGdNj5N1lpk
Pc0uPfK6z74aYCf64nOwNDefRcFRiPwaM4AgP93N20YsW2P3opEHSAkTSrJOlvJe
xnjvR3kD2Sm2xo+ZK3Z31DZhIx6CMHiJ+rDcAutwTBDtBaGte2i/Qj/yrJmNzrc4
WNrm5fOZYytgTxMqwZQrdm9Y98NS+ishg7ND5lF2L/jVBm3mlFWMQ0kqZFTfCKtm
ugBZIbMPsZBlrBK5DQor0dDqFaAH4YmtZ5XNsL0ocG/8QOYsMUio0uVto3cMpziK
jxzPu2169KJHyMVjJq9PNninA+NXzBQ6WeudsBq7aDnamieydVPFvzEJ4g71w4kC
NwQTAQIAIQIbAwIeAQIXgAULCQgHAwUVCgkICwUWAgMBAAUCUL5N5QAKCRAmSeYo
xdNNBbvkD/93eGWX5kr/hbo8NozC+r2Dxyc3clcw40Anae/HKLGIP2uMQN9H8cXK
KeeIxfwj2giGKYl8urhWOMO8f121cLgnAip197YBKWWIQ3nXYyxH5gz2NYf5IGfQ
Yg6QMitTyHqhlmSuwnhmvzlWnr12ztuRRGObAIOoWh4+QqJBFXOyL8+Xahv/oXEF
QNYfeP8nRqVu1lNbcu+tTQdonztZPA51O77kftycRnmcc7cYQGZeY5wMqWztz408
413qhJmtw1pYzpMILZMWhZhQ9pW7fwYYIci3rqr6fVxQx52ey+2uVCFSQSJ2smsP
aDAC+XFF/kkJEBIbwl4l7XHv7bwABVMvX4VeITdEdbxR+xXmByCn05/lXOwTCJt5
vWmz3q3oOAfFwEKecvqQs18GEt1gsmztIOau9IQTSBM8bmkHtlImobOV0SQkMznS
QY/Hab/PJifIdhC5Bq0PbKdsu4NnUnTl6S3Gctv5gXM/Gs3ZuNSgICl4su4ng99i
ifbcgipEYcqBruaI6jnn8HnMXgVzcbCzI2XvSm6L5Gh5wKOhRMBCs4PLVo9SJgzs
kRq43mJW434iVkm2Syp1X76K18ly+zV93v87Vd86iR5Vjq3RRR2VJdJb1/otWjSm
shBBn16SIjOIL5LPXKluAptUR+RmWlW+eF98wndPWJcRNdRuUzTNRrQgUGhpbGlw
IFBhZXBzIDxwaGlsaXBAZm9zZGVtLm9yZz6IRQQQEQIABgUCRUYiTgAKCRCgT/sb
fcrp0xwqAJ0Yt56SjuPoMtcFuTiMWscwf/yOEACVF7c7YHuijk73TEnUOkGxwpEg
wIhGBBARAgAGBQJFO/SyAAoJEL9L0OYEnbh5iAgAoKkAGK+uL2rSi4S2LtSskBE/
S15nAKD0OiCCZaKjbYZ1Wa+aihXr2PA9y4hGBBARAgAGBQJFPHEBAAoJEKsvWlsV
JWmQ3nwAoK4EVa3SWSFRGV76FDaGLq+6NgK2AJwI6dJfuohJFwOKPQBGPfzzjr9y
PYhGBBARAgAGBQJFPHIOAAoJENuE1HYSbUfAQ+AAn2rV6EuW/mLIMoVfmAvos0Pm
lZSiAKCS2hynLN5BMxiqGH2wnwPGSpIz8ohGBBARAgAGBQJFPI+ZAAoJECakfGr+
bYUPFw4AoIUo7VcN1cunwj7xzANnsca/DR8QAJ9L/y2DqS4sfzkPeTvVAs2gY1bg
MYhGBBARAgAGBQJFPKjmAAoJEFZBJvIp8ZvRUpQAn1gR3W01xnjIgo9x45XyjeeE
3CHqAJ9eXzEPGeEhap4MNyZLgBUSAmOxzohGBBARAgAGBQJFPLNZAAoJENdZXTdL
cpYlyUoAn00xkcMGdpvU/1zgpgbZ1PCLTkThAJ48TKKrokIpehI/MvlcbDdy1x5I
gohGBBARAgAGBQJFPPEtAAoJEGjhJSt9pcU7lNEAn2OYtVg00hllpm00Q8BRZjyF
U1ejAJ0UI+FEMVkxPjLEUwi7FVFK4MwzjYhGBBARAgAGBQJFPPe0AAoJEHPeaYzH
FAWi2IAAoMr/791mnD9Fzm4XFqzZU52vfjAqAKDrQj6i5ggj6/EPxSK+nSHXWIE1
PIhGBBARAgAGBQJFPSglAAoJEAbypSJtCNehMtcAoObRkxHbrM30/mhzz0OD5lZx
UNGDAJ9L29R3LwGjC8lAPAQfd6VbG7e6s4hGBBARAgAGBQJFPecXAAoJEKrPs4Yh
G27vJUEAoI+/rjTXOJznMLMk6ne5thF39LIEAJ9mpAqIZq3uToMW4PEoCIERr5m8
BIhGBBARAgAGBQJFPhw/AAoJEKkX6cyZbhReYYIAoIfmjbDwin2QViH6lpIM0yUo
uGnCAJ4lqgXsu+ja3G69cMDy1LHmn0iSC4hGBBARAgAGBQJFPk8KAAoJEC+VFQiq
5gIuY7kAnAuCePRpdsmyOkMMuFgatik2ebWZAKCNjmr+O+JDtelUqxq0y8x4KR5f
eYhGBBARAgAGBQJFP9EiAAoJEJRq0wuHLLoEH14An20n4+6ccaSTuQyd92EJfOD/
9V3AAKCY4d19QohXJsUFYy8SOy4/5bCeU4hGBBARAgAGBQJFQGdTAAoJELcooz9F
d1H3QbIAn2EzKiiEERG1dmXn+C8rNWjYKRD1AJ0RsrGSWTqW6hu6R6RKPe7m/dhn
TohGBBARAgAGBQJFQm+PAAoJEAYGnPKWlFfwpEEAoJsZr0e6+4Cre0MsSgKL3RWe
2vk4AJwPtGq4NpyTPFglc9lpDqs6hXwV0IhGBBARAgAGBQJFQnYHAAoJECXSjMWV
fVjP0NcAoJuGk1KtESzIXgz34osqbtQJjlwCAJ9q8EjsJ5B2qmk8mcaXG4SToKRo
H4hGBBARAgAGBQJFQ4XBAAoJEGx2F4yg7ZgtzDYAn1L175u/V7eOCieyusxIKDPN
B3ezAKCz/qFrcFdl3mmA6nJnjbCPq696jIhGBBARAgAGBQJFRb//AAoJELPOLSM6
q/mS56EAnR9DGLbi3+DcrS/iVZ4Ycj1lMjOuAJ0UZ90EAMiGmxtNOks/bZjyGp2b
DYhGBBARAgAGBQJFRhogAAoJEMo5dFnlGy6RfugAnjiY5Cdn2+iV9Cj86I0hCB9b
X4E1AJ9IATpJ/lPOnQw08GZxBJ7q4MyHz4hGBBARAgAGBQJFR4KnAAoJEJfO5hKr
jj7VJOYAniFnO+hrF3Mt1H9hEbnRlk8NAUftAJ9SSGkowj2cg4yfYPShrLCFztvb
QYhGBBARAgAGBQJFSa3gAAoJEFmm5/To7k54ctYAn3ELo+WMhsjoJ/menrvsBJud
LyLvAJ99a7Nv0Csxi8A1HWXOQLs5U93/TYhGBBARAgAGBQJFSxxMAAoJEKwhViah

```
IYdXt9MAniyajohC/xvrQUQG5JzxJIJCag+QAJ44A7ekf6JC4tfc0GiSl2L1HTCU
gIhGBBARAgAGBQJFVGbtAAoJENjKeKUexWvsO5AAnjVIOr/TbcaqdLETFSTV7gpz
ZeDUAKDQ5YAFLUlX4LgsrDhikPmqv8YCSohGBBARAgAGBQJFVdoQAAoJEBaK712x
KT80C9IAoKN5hH3qjkIaBy0DhUrgJuwV3ndMAKCujluETCF+5hmN9S3AuLrLHJD+
M4hGBBARAgAGBQJFVhw+AAoJEBypWmNWsMoI74UAniYZ8hIjI/El+NTfJ2eoKm+U
cEArAJ9g8FqaRRe64yowl/NBrb1Kvqp7qohGBBARAgAGBQJFVxuHAAoJEBXWiATK
bN+ytVQAnic0fe7sSDltUYAFQEaLM41AEC5HAJ4/LCG3hF9ZpuMSGQggV8TS9TpS
zohGBBARAgAGBQJFVxueAAoJEDDUOm5k6+Ig/bUAn1xe8qi+jJKUqGqIlNz6s0YF
EmxdAJ9aRV1Qx93m0Zod5DtTvdENoz1Gx4hGBBARAgAGBQJFVyq2AAoJEL/kOH5U
4nj4BggAn1R+hnGK1k0+MesrMtA87atan+f4AKCZ3OssXy4CeqzAd7TwHGoD9Ycx
TYhGBBARAgAGBQJFV0kbAAoJEF2Oi+nyOBrU2HYAn0xuAh5EqZTeeUiKS9LTPfKU
QtCGAJ9cwHVbKZON3eNRj5dt4Lq0FFLC7IhGBBARAgAGBQJFV0nTAAoJEE+xyIsc
E5vFsK0AoJ6iSHBVcKaxvlW5SL6OyVMwmlnaAJ4tZIx5TKUwYdEy5IfTS/89AQLF
fYhGBBARAgAGBQJFV0sKAAoJEDMRJG1RR9z0fAkAnjp0v1Sd+5oKmaK1wLBVq5Sg
/U/kAJ4zhRWhwgpMjV+w7qOcDqnRO8zSr4hGBBARAgAGBQJFWbjxAAoJEBdynXf0
qFEvx0QAn1oRKrq6K1MnjkNm191SQVwQ8CY5AJ4q3rOXSwase0y50/Q1o4Veohs6
BIhGBBARAgAGBQJFWhEZAAoJEBRll9zcw5nH9FsAoPD357qL4sSnFaBtdyL0bAlo
Lt/BAKDqBn7e/CJwvp/KJI2Uuztj8VNJmIhGBBARAgAGBQJF4ZPJAAoJEJhL04Cs
X3AMUDEAmwZPgaL7u5hgUDR+1cOdOnIfeNVGAKCKEOTslucoxcnP0wmP5xxILWML
L4hGBBARAgAGBQJF4bTFAAoJEFAC77GWLjiQvF0AoL4fU/Pma0Dr/7RxQXsohCMr
w7xKAJ9cm0QHK6K7IM4z8QfC2Zrb9oTXDYhGBBARAgAGBQJF4d3SAAoJEE1EwCDF
wFuuZ38AnR4Jcwp24yDYXIy/cjYUwHufeHKHAJwLJp178Fq1ldl7QOR8rvn4aWe8
WYhGBBARAgAGBQJF4eVOAAoJECV+3BMl8VmUBOsAn1NMVyECle3e06An/EoIIoEr
wcC9AJ0dAxnXsU6qvG/1aS7uYvNCPMvAP4hGBBARAgAGBQJF4enFAAoJEHhn1Tx0
eTXdEW0AoJiOQyBk/lQcHbvIA+loH1CVbQiFAJ9A7hdWYAVPDKYlgqNywbOJJdDQ
jIhGBBARAgAGBQJF4e1CAAoJEFiD3l2iIpt4JCcAnRDYmyNMG8mJ8HL9P3XK70la
Z+HgAJ0cxt3CRb3Ndi5U/Ct/x9towQTVu4hGBBARAgAGBQJF4fJWAAoJEFUVYHaR
YekR7OUAoLZJZaDUC/Aw3M2160GnX4uxcXMyAJ9HsgnXURxOx6/sxqdX3E8cCoij
sYhGBBARAgAGBQJF4fwsAAoJEMfZMCWd/6rU4JAAnjAdpWiljCkrpxdULwcPOYqw
qzZNAJ4o7dDHVU40bcp1Q7b9v5T8OuidiYhGBBARAgAGBQJF4gQlAAoJELOx+BoC
eHiAuEQAoKINPwQ3BYmjcjcPy160Tb7DwrJrAKCWfT5rcFT8yVfED1RiSl0y2NTs
7ohGBBARAgAGBQJF4hITAAoJEOVE3gebfDKNZCMAn2Kfzow4y+dGNRQfqZAvdnWt
W1jmAKDAt1Mv/TJrXOd7WGhacJ9mZC7Cd4hGBBARAgAGBQJF4iIbAAoJEH5OpU/Q
q0B1Pt4AoM1+fCxeiWn7Bar28B0l1A9CjmcyAKCUkiHdTlNWjmJy2vS3gkEpr9kY
8ohGBBARAgAGBQJF4icTAAoJEHZP3ne4I2UKb9wZ
PU1OAJ9E+gfdEmct0YMLRe0j3qqEqp+RCIhGBBARAgAGBQJF4i9xAAoJEAZVrBDy
2EYvyl8AoLWqxzcKZG/ah72MILvMNlNc1cOkAJwICVKsSnIezHDp5e1l8w01LvTv
r4hGBBARAgAGBQJF4jI4AAoJEJzL2hYB+otKWOgAmwVlhLX0IKO0LP3M4SgVdo0n
tXN+AJsEee2GXQfrNs9WPjZPkPo4o1Cu4YhGBBARAgAGBQJF4lC7AAoJEFuTwC+e
Spyd4gMAn1H3dTx20g9LgLrS0uRMbcO0CebgAJ9spYwd3yws0voG1SyhcVmgdHoD
7YhGBBARAgAGBQJF4quRAAoJEAMlcIRNIxPVWPMAniocb52AnizSRfiwO8D7/+fX
IC5JAJ9AnSDLVfKbrC6MDzP8/yh5VsvJm4hGBBARAgAGBQJF4sEsAAoJEHMcr9NT
waMvsgAAoICeUtfKKwCf2GoIMDE2DUy/xgrxAJ9R6Jd4t+24JzZQdm5+7rLcwYp+
2IhGBBARAgAGBQJF4ss/AAoJENoZYjcCOz9PcyQAn2r5fu9deNZEHmmUF8s9U/VX
82nsAJ9VPgOFOspGz/iCDkx7iqVhT/RSh4hGBBARAgAGBQJF4vBTAAoJEItKxIGs
HnFeZJUAn2qPHmFzRfwzwi4WzoXZZPsWhQAjAJ9+FLhciJkpX/j+T8OlAtpwubyt
JIhGBBARAgAGBQJF4wXeAAoJEDACjSRIE7X+msAAoJa+BDTuR9rUKhjVXK9+5E6a
zdXMAJ9gAcrE7IxDRNydF5OiX65ZyQ2Qg4hGBBARAgAGBQJF4yUZAAoJENOjcASu
TRzUlq8AmgNpuksANSTEU+9pUtuGuWBaTjoVAJ9FsEWUrLjh4h3daJWiuuABB/0h
Z4hGBBARAgAGBQJF4yu9AAoJEB9/MmoS7vYqhx0AoKesNMBKxXgB5xs/tW60C2KQ
lpDNAJ9WLfp8lT6DoHL1Pn1TBH+GXS4Xq4hGBBARAgAGBQJF4y6tAAoJEDiaVjzC
cqEme64Ani9AFFmZhaNOHbT3+tSwLiqubahCAJ0a77g3TIgbmyevl3Cytb9vFizQ
S4hGBBARAgAGBQJF40jQAAoJECGntTuACWnvVicAn3r7hd86ZyudZe+V+JpZxsrF
```

XhPCAJsGcq3Kn7BXb0/kiFil2n8Zsf0FPohGBBARAgAGBQJF40mEAAoJECic/8Dm
PNbWPyQAoIDNTfiatEGm5Tt42ercj/O7GaTBAJ4gHXNGnIp7zo1p3rSjqKR4xe6T
bYhGBBARAgAGBQJF41TPAAoJEErbH4hriFRDTJ4AoJfqQP6qSDwYjn62I6yZBsyn
V31CAJwKOEbwcQodCrBkGaciSWPbGbbvpYhGBBARAgAGBQJF44RnAAoJEM8SNHyW
i9WHAA4AnjX045sCEgNLGFaidczUIW84eWFDAJ0dAwzPnKYUzGDqvNc0PCOgU4yd
BYhGBBARAgAGBQJF45cyAAoJEDhzTXeHkBRSL+cAoNhhB5XbypQO7uQcs65mbDtQ
jychAKCKqPf/N9o/3MjfkwdBLOFWhmZgRohGBBARAgAGBQJF5KOFAAoJEElYlpcb
nMLqA38An2P9h/ZquOGdXQAz+DkL+9L+bZ8qAJ9nrK48JDXiiYj4ZFOGITmapdVa
UYhGBBARAgAGBQJF5MAGAAoJEHCyAyE69Z0We0kAnivrySeJJKU7PM1gIZRvaiLp
3kj1AKCJn2QfLuoov+uPUqdl1mVB007WoYhGBBARAgAGBQJF5XYDAAoJEHkOjJRh
/9qrIVYAnA+Zon7JhL2ImDFVsYArbv3xH9UaAJwOFkxPBqmyL3OvewyusIOsU+mS
4ohGBBARAgAGBQJF5amFAAoJEM6A78SRpwfkDmkAn0YwJa8mf5HmfPxJATu8YKsy
S/gwAJ9WS9Tty/sEtSe1J2wKE4ffpS/DeYhGBBARAgAGBQJF6ZYvAAoJEBVYlEWZ
6B2gADoAoLopxAerUInKKrOx6S2aTAylMFI8AKCbLR+1XYYeCFm9jfjgebL3NF2E
o4hGBBARAgAGBQJF6bguAAoJEC5HP/cdc4Q01wwAnRlpPox4CGY/cNxcAYbD6g8g
tVtrAJ9V9d7b5MXb4BIzDBGJ2K+H38g5lohGBBARAgAGBQJF7dt5AAoJEDBp6SG3
moccVEMAn0rrOzfoiRb9Q2PA/WvWe9UwIlCVAKC0gRG4Lk2SLf+fQ+vrUjWMnB//
W4hGBBARAgAGBQJF8c/UAAoJEGnSph3iY/zU0/cAn1/qEifHWgmjJyQphKUktRcY
z0DdAJ9a8yI04B5ZFa0TaKpLnbPFdPIHMIhGBBARAgAGBQJF9VMnAAoJEOpi07Zq
q8Kh9AcAoLbld/PgKtfDE1RDfhbj39jQg87KAKCdqY7wI0rSgV3/Xg0WyWb0W/pt
RohGBBARAgAGBQJF/zH9AAoJEDqQ/8EUCNfx9EgAn39BNKcJjciq8T5bmJgmEmvZ
H5XfAJsHwTkqw5ZpIhIFRHq8J0ngSIE314hGBBARAgAGBQJGCjo7AAoJEIpncZwt
6Cezzv8AniMeWwx0drk7Fd39Ungx6xpGT0eVAJkBP/bSOnkhr+NB0OGRGX5domJd
WohGBBARAgAGBQJGCokQAAoJED2vVKIe71J2KREAnibnRVEeT0PGZtRbM5FmbjoO
Jw9AAJ4yx80csxmVB+VtawwiJlEPB+df5ohGBBARAgAGBQJGT8yxAAoJEGBl1TP9
wgW5qgkAnjp+e5tEDo7MKV5kHacx7U4MKMw2AJ9qs9tu9bxfGk//Hr8lDI5dmvEa
4ohGBBARAgAGBQJGUm2yAAoJEEjJztxXHuSYywYAn2P7NjUFS4uAuD6FW+yILZfi
I2TwAJ9BnIrCD10Z+0Xm85uEGEYlLZKFjIhGBBARAgAGBQJGXE+3AAoJEHHOr6zs
oorbZHQAnRqKtwbSLbQicv/U/5EdF7SkndDKAJwLE+Ut1024AbyqmxcnOUWAtNGn
cohGBBIRAgAGBQJGUO1uAAoJEHkDg6l0ZuZTqlgAni7QN1Z3XFdMCq2TKulVPNRi
2IEkAJ9AMbtLBGZRFOG6mGJToBFvo3FpwIhGBBIRAgAGBQJGUO2sAAoJEAJJTlL8
2leHkTcAn2HvfBDwTsDXiRfed3a7L/JdtSZAAJ0ay4hlawBofgY7aUut47VQt7nb
johGBBIRAgAGBQJGVLZQAAoJEDKI3m16FCTGxJ0An31ze/pJnqVcVpRuKVWF9WIT
CElTAJ4xupxEN4czitIJtTxabFXX/N5BY4hGBBMRAgAGBQJFPHw+AAoJEO0Yto0W
GUVTjK4AoKkuBDrnWnfL2l+0MCcz7PSDpy1WAJ0X9MJmsWFEWJdB6ZIqj6OxmcIk
lohGBBMRAgAGBQJFPQ5PAAoJEDsr5WIUkTiXkxUAn293jSr+fcsVXBaC/+7tKSh7
GIi2AJ4nV8fBPHINqhVM82SNyklU6caZCohGBBMRAgAGBQJFRc7/AAoJEFYhzLq4
BaQWGpYAn2qqV8iu3oijHdByz+KFGk4X6Q4ZAJ4gnEIJXXPvvuXuiDXJYl/ye8u1
U4hGBBMRAgAGBQJFSmQcAAoJEKHH3ME0tyRf0U4AnjumF/dDS9aJlPMGduIFhstX
c6WbAJ9Mpku6Pfafvo88dEQOvixA1VbpiYhGBBMRAgAGBQJFV02UAAoJECHFCRYO
Snh1VrAAnRCL978Am+utl9smwLeORHUp+38ZAJ9LNtUwB1d1Dg1DBCbfNWF8rSed
oIhGBBMRAgAGBQJFWZnQAAoJEHu7RcYqQ9NMdisAoMzsqxfE0qTVdwP/rQfSF4e3
I63vAKClPEShqbzPvsUENVWdYdL7vCnW1YhGBBMRAgAGBQJFZgjJAAoJEEEIUTAYl
N20+28YAoJxT4tVQ+kVDIMS3XfFa4ZqsqILIAJ4ucGk3wguAbQjHcDgI9fXdNQIy
i4hGBBMRAgAGBQJF40+5AAoJEJEwl7g8NwLfWgtEAoI3j5Qv5s1t7OYxZiI33+HWd
9HmlAKCnV3+o/xCxpgFeBDUjZllEXq+cl4hGBBMRAgAGBQJF6t/bAAoJEEHcHJBy
RJcLsqIAmwbZXr8wBbZvQgmBWux5kHt4PDhvAKCPum9E6jApG6LECojx86ooATSV
r4hKBBARAgAKBQJFVLM6AwUDeAAKCRBfLIShPrYEbTP/AJ9TPQ2RQd1AUAHKDRnm
V3mqxlcLXACfTX9rjT4+p5gs2WkJJtr2YPzyws2IjQQQEQIATQUCRfGDJUYUgAAA
AAAOAC8gZmFsY29AbTR4Lm9yZ2h0dHA6Ly9mYWxjYWwubmV0L2dwZy8weDAyMUM1
QkQyLTB4QzVEMzREMDUuYXNjAAoJEKd8S94CHFvSjMwAoJKRUhYm3g3GQc7Ax5Mv
ie9Mos/cAKCJHt3BGEU4sXrZQcq46mb8/z/p4Ij1BBARAgC1BQJFPloMhxSAAAAA
ABAAbnNpZ25vdGVzQGdyZXAuYmUiaHR0cDovL3d3dy5ncmVwLmJlL2dwZy80MjY3

```
MTAxM0Y5NEEwQUJFQjRDRTlCNkQzREZDMkM2MkFGNzlEMjlFLzM1NkJBRTAyNDc2
M0Y3MzkyRkEyRTQzODI2NDlFNjI4QzVEMzREMDUuYXNjIiYaaHR0cDovL3d3dy5n
cmVwLmJlL2dwZy9jZXJ0LXBvbGljeS12MgAKCRA9/Cxir3nSnia6AJ9WPIdOlKII
wOeSCBx0uYlMUM2tQACfQKbqhzbKM8RyO3QXO4XE3CybJ8aJARwEEAECAAYFAkU8
vCwACgkQgtL26sS7np+53Af/RSNZhaUC0B+D06crMIfkqfA2c2K6EJatcm9c7mXH
5VLXKkqjH7x80wOtDi3GKzZLOwCkwlk6d88eISpx9dBMipxUUlJqYC+a9FMWMaZ
gcLd7EPuDTuqkHfCHQLpPkMDXFIj+XP8T4pt3pdG1a+eoGUdz00KypSz2Fk64ylz
nd1XHEdexlW/I4E1ZAlWEmcLENobjarXiIHzcvJJj9GQXLCxO+b6H9Mew0OBLxcJ
ZJzrurclo7NhNwh0JSEwkoB7xS6jerfSndbeKg6mJ1fGmmhkyvhe08/zv4ZyzP3r
tArBqJq4sPJ3zCX/gqqkfm6Q4OMD8scaCCs59x6fdubPT4kBHAQQAQIABgUCRVdN
PAAKCRAu1F1mYaBz6WyGB/9TroL46iD2Ya35k+/eQVEJzpRtNXZZ6BkSismkWY11
psNGiYFyTJuKB72s8g+BAij8XmXnywrZYukz7IdHwWa0avkMGQ7kne5ATn2629UT
bvQy9/ceStTZmWjqTP1+g2ERDMmXM834cSimbFJBCW1SZllRBqchTBBtSrBLRomB
OquEha+wffpemMRG7F7d3ARGFsXG4oWgOV3BiKs+J+PV8ajolC1jDq7Tnrdy+FbO
ZJunkwdGmvKHGU1QnjzZV69+g0dzOif3gKi1gsrirce3YMQTpayINt3DZKdZw9ki
3DCrizqTJU5hhuY/JFlZ8bj4EwWDbXY1Mefy4zwZNp+8iQEcBBABAgAGBQJF40fZ
AAoJEOjgYvYNywQxp2UH/0x7Yzrj4RAOEVkmBl514m/OqBB2++EftWhCCj+Qpa1d
iejZKol7/+xYd/6q8/2zXTlHoiRKCw1aLfHmy21qoGLdifQnpHwLh0NZxG2Mb4I9
TaYO6PiKRilk6WrW4AE8s0Lzh+GUK4te+/fWf4kf54hgJkxV+nkdEXJcN1fSixSg
rAzyV1pihXgV+SpSBu2p9Fs+7LhuQEjUn7eFolkn8aE4IU00f/1z9Hj15fTDWPoq
CYZotKiGBfJpbiEY75UN7Axyw1Ld0I+P609B5ATMevBAhjcqBunV3QaKlX9TEmnJ
GYflZAHAYPP5W0fcOgaSZtl7x4b0QkBDqLkLCfGOpoeJAhwEEAECAAYFAkVErkwA
CgkQV5MNqwuGsGdTpg//YZ1ohVGSZbayvDmade3wApKZCmr4ZCeVX/vMtDzW6g8q
IwgfAVrtHA2mgitZEn8u3MqWrDL3d4VNNHEunehTfC551Xw+lA4q3+y1y3J8wIJ6
55c7YpDbBRUFW8gaMolIryZZJztW/bljqDCI/cMWqgNY3dZkmGelbrszxYQ75lRA
hEou3CC0pF3PY7xtBgqlnoAc/vTVAAqSpWUr4y0rpPc51ZHsiShSJ5WzU+p2ecYL
pa/ApnrEK2NFG1t1KVwoI+UISA9VoBPeb1ieYF7ECS302fL/j/UfQUaFcU2L4ZKt
korkj2RR/pRnbnfTjWACZVuSSIfYmZ1SekDT3lxHZkSallDYkscBJsfGZtYt4MCW
O6XbUFtbLramxkFS3b2gKpn/imm/uufBUvWJn4/VgM6PFc93hGZQ0tpqQ7EZ9wYw
yBoNXJBxpH8H5vS8ALQrk2V9uT+n7bxtqGhaFIP3TKfN5tNZFDVmEYbmT0kFZrp7
rcnjELwEeUu6yqZuhoBZXeuf82Aq03jtm38w3pl89VpgwOtQ7rtSHje3YasJqINr
uqcWtkQmVUNyPbrPMcbsIalOMUVJUGqdhXItYLUFL2qJ+SRpdAMInat5DIS3YFQh
iTyCgYJfFlYgTlUt0NpT9jIiaGF+ZHdGufa/SpCMWUWzeeve7C5B4mWWbS4BO3WJ
AhwEEAECAAYFAkVFGsMACgkQ8nHgrm5wPZUNxQ/7BXuauRT7oWGsrSNlVLJ1TKuz
cC2pG7+ejIwj09EHJshAYqAgFSWliMX/5l9VitGkGAXcIghBoYREFUQs4nZuph15
nv1BZ2QoOnqg0Db/UygnavVBihCoPQV96wqBub6xymztR9rCPQjLK6/j3G4bKUzY
ybbkSnii/I5cXZnsTBH2acP6Ik4Zf4Q2n0uPkXC2Aoe6k5d1pPBPZMZ/tqBgQZdc
mTIVxDaaXLl5YCYdl/wRMq4JWfbSDSR0cv5siEcG2qrWHXIE9vkgA6YELSElHjoL
tkV3Ev4nFL6BS4wm2XkzVPTRCjLMyl6UokHEywXd4qqbnVv5XsNmMnxMsCowWCnY
XAWElVW1HKzpVtichvJh14247Pq6YTfbkfeN2k8PT2KOk3EEJrF6dx2hw5V0NNiZ
PZ1V7ewV+ET39SDBebGK8ElcCTKZsMewntTK5AksDSoiifSogyI5euf+VpbT+yIS
84LbcNUwa/2oeRpzSa2mCPKFLF+Ra6J8qt8Wxg+BRQHG1DUzKy4s/zQEfB+4mMgf
I9nrjmsLo/BZXAsr1anY8PXKrrGo9JwL8B1pRZreecofhzSkixYNPmpjLYo5quXX
RzV2rhwKwBnXPio32pqHtvoPppb0lfyB5yl8pet4pAYAPRXOejxwHdcb8+MqhXQN
+CH5o8zFHJYuu/KY6KOJAhwEEAECAAYFAkXixEMACgkQUiJTw9cnOYGPGg//asKc
YZxGxGgX97F3Yyxmeg2x7jEwrq5eRol/GVbVF3erQGzbsT+ApxiOTv53zYl8b7g/
Z5ouNtkJgz4/rsx3f1S5+YJwcnYaPNSWkg/7eZI8O/tgbd1j2PeOMb/sNhXQNJ5O
SwjRuOmU0nr4wn9Yo98Ja1Jl67tUvxeaxpU8x5Buuwxg8CRZQSEYe83jjRuzsdJ8
FBR/PHEoXqOyndJsDRhIuB6xgwoPMuCokreBWeig1hAZvIIpKmBpanlDzq5J624x
H7m0ogcSyIXfesHsHsAFcTz/88YILjCuUudPnWAqjA1jlb6wyQAa6uS38DQdTmBm
JbV+q2vfFhD4D9hqt2nUfVrt9sf/NICy/mX7zXoCsSFiQBeyrEt9jIutKI9d7geZ
iubpnZwRZcje+SfXgwXkluQADC9iVe6BR8Hty+76pM2okqCsS+CGB+hko/nxlaUD
I2JVPBUKRBs+U2NkvFAFisFh+VUdhHNMhkBnmRzMvIy37/SaVQCczRkxle11jf9O
```

tr6zFH37hzuBmgFpP2qJaopIsF3ASVeSDoppG9J8A9nM25PKzlmAwh5b5b32wel6
DUA+MLNEf+ZU/9EEwmtBnw0dOcVRHGyTO+WnXjAoPHi8Yu4Dkz7PMij/cYlJTZyx
jbOuRCa/9ao9++wb5l0DQDoDOHrMCHtgxmmBpJeJAhwEEAECAAYFAkXi/JUACgkQ
M5YViOHCGEWDXxAAigK2dcMPVbM/+VSjcA9zXweY4JZH0kDbbmKH3Vh5d5tZz5gg
AnC3ve1wUiClWNUsFN9q9S/4WWEjFKaoIKEJ6vmIUntb6cwyQ/HaeFfTz73d9xIQ
u/UcA2WnZoSrC6zxBEnFQbG5VrV4ATPwzzw8QeDWh48LTG3VybDXFvFxtEZ2/Q76
rPMbbd6Gw6sVNenIkFRE8QJdA08z4R4BZvUF51tJmjyE6Ajh+ZK10Thv3RH1+j61
in2OpniAwvrsqiSxS3LOxuLv6x8aJz+J5Bx2nkZ1XHS8cP1GZNUQ8B2sKESxCyd0
YEkaAW+YuzSWc15oHcvjSPMjvx12dNrKa2IFvmVPWc2KjRNWVJL4mIVFRlf40n0S
VRvEuAicqCmghO7BFNP0+qIarsIwLgFVTqsv++Ua28bKSWLYNCVIH2GHc7xXXDLi
unf9a7sW5iIPFnkCjf5KDLuNnY2V2B/KRQFKFuv93LfuVU8Y0DHdmX8nBCKl6xGf
Zy4e00P/j+MKs2EbqGgigQIDEV5tbtkWiG1GFC7DSIdcBV6q54linphfcA+fZnx6
bFAlck7Mdqvr233KAosXXIcFiPUrUwmit3GcI+oafpZOz6JEvFRq1MU4NDNvhgLH
/sSQDl+AjclRc/Df/AzCpIh86qHjKGF1KX419r1sPXeaR5FyKmhUFLpcIoGJAjcE
EwECACECGwMCHgECF4AFAkrVjSAFCwkIBwMFFQoJCAsFFgIDAQAACgkQJknmKMXT
TQUing/+Lblfx5Q9E3Vm/XY9FQ9vOPvIbskQozW6vVTQ025En4eHQJ5Dgeeoyuj3
8/DxY3h2K1fSGrkvUOgIgy+N012gpflnHxBmrgcoiJ2+czEZkFkqMNs3fTVS0o35
JBCoGcWmov45T3g+/feZXiVd/K4qwdIGmHfW/io1C4xGVg0kwA5wZJwjbJ4n9c1y
D0uxDIzF7DR2id3eylomvgwqpJXUESCJwmqh6VQu1uqrL4OFBTg+Evk1eeT8eUcp
Yqg1FQK6Qfwk4KR+2Vy/G9v/LquOg+GIiwYqJVVMmpt+9oG/5GdeXeZI5sV9TYDW
8xINF4UND4frNFzfs91v3z96ne2F5ehK8t6rV55fiqjx/4Earw108TXZr7DKOCK8
dJiFS2x8QgWGQkJPuXtqRjos6UlqvCN1mNy8IXTClXhOTguBpd2GFz7YnciwsAXb
w3gfL6DQSh0UDf7H/+reaSn/4sdFgiinMWuibFcpmXKM934VcvdqiUxTyvPZT6zd
LLNRPlOhnzxyoAVi1MabhGgGHiWLr9Z4m6wIYd/OFX5mEqFxvXRJ7gqm449JJtm6
ToPDKKU6TMBjz7zMxpeHECmUbTKkvfHwToPzf5RIiYyYlB9ai3j0kDIOAUY3P0zA
AKTuHUZqUEKzl6zeOSVQetsZNsRJgjeNIpgAzCD53ZHGQFcBFY6JAkAEEwECACoF
AkXtt6ojGmh0dHA6Ly93d3cuZWxoby5uZXQvY3J5cHRvL3BvbGljeS8ACgkQlXlS
1880AanLqg//fqsVeJPJfp2FA//a4s5Ai+sSilWuOaHZ3xgmNq7pCF3DWnAT5tFh
nUjAxnJb9CbhHuhoYx2BPDEWDrhL1fBoDcW0gNRg5/8gSdz/IElbykKXUjWB/mTt
KVDAUKW3Xpdp+JZfjkz0aLhYDWSSnS0RI6srHlhi+fEovv8MAIAiY8FD4ToV8m2a
fK62Hb+eWJlSFfIJr5Ydhq3EDG2Gl8FIetYA/UUuige1FhiyvcG49aza6IeteLC/
OFzX7VdwLYw0MTRVCLOREclVIzwkGPSgtp/RYN2fBn2rQn+fe8QXxbdtW6qq8Jj+
75wvnl+hkzJl/zSEr04rUT+0o0QTYF6dgzIXkoqxzy/uS0mZhJBOGeEvXlkDQbNn
S1DnPSeVMKMm4LPck/Bn0rbGoAoxtB7uHXDhHAaWBOuc94XYyqjV4DiY/PbVu8rv
4RSHsTlGEnYIh5KYM9AJ7koWUjFMK+Oj+AVMuy8AJ7b22byZSc2AAnGeo8dGLZe3
ttWHkd3/yIq88+G4+auVD6+O+2gs4cdLkxmYEkoWlMnoCjfcnl6v9gLOek9YCtu9
LhAZPFXnhiarHF6BYVw18n2gTEnG8QQ75U9EyWYj6PSJOrEUr6okm68CoFgy6KSc
ErL5eW8JKUeHCjEa3yJiO5kIa3D5qc/dtS+FDDdudgSzeXcIsQDc3FOIRgQQEQIA
BgUCRlL7mgAKCRAiGMgejnwD/9cIAJ9OFbYDu1ZYgwq3yyMY1etSslNSNQCZATvg
qRVLX77SkdvpcwbF/dFDLZeIRgQQEQIABgUCRm6AxwAKCRCPqYpv7u1w8zGJAJ96
VH1HN36XdzK+fUnZZZXMY6M2lQCg3dWoKEatkH5VxaK8MoTSg/zsDDeIRgQQEQIA
BgUCRpH24wAKCRCptvcwuD12HC6ZAKDGSqcb8afNGYCCH4/vjZ7PHhPpFwCg3zhu
xS54H4vy02R+L83J6dDsaIeIRgQTEQIABgUCRp7w9QAKCRCYYg1FtYEYLFE7AKCS
hU9RBetlhxp5SvN7qp8q7A6/QQCdEaesE7em/L3or45E1nLzcS37TCqIRgQQEQIA
BgUCRqSyNwAKCRCYtF5mZjk0FRMHAKCyXFH8t21KZ29SFHuWnKGqgs5GbgCfZuK6
0wqkdMYYflL2qwhT1+5mokmIRQQQEQIABgUCRqSyTgAKCRCizvCpOtm9p1M9AJ43
+CWBqUWrUbLWqhk5IRWJs8pDJQCXd8fvnI7Kb+139T7YzW9a4R2DKohGBBIRAgAG
BQJG0atyAAoJEElQ4SqycpHykAQAn2XOzEDvnkVIworYUsgkc9aDHwpUAJ9GAHuZ
6/DwOFfl9YAYiR9yn9HQmIhGBBIRAgAGBQJG1XvXAAoJEPbI6ZxnaB08sVwAoKpU
kF2sYhb4Xa9JpcNo4JK9ln1+AJ92WhalBpLXFZKcViM3meic+BHr/IhGBBIRAgAG
BQJHgnBMAAoJEN56r26UwJx/onIAoMtACA8r4uHBcuZhfdzeN1Jxs5N4AJ0Yrf7F
Jcj4HQYBgA+MNE031wqmlIhGBBIRAgAGBQJHwatNAAoJEBv+MzI42ihH82IAoLe3
ch5PwF65KOwdZIIPUvHfkboaAKDDfxx61qphtqEn/3ogpcRxlwAtjYkBHAQQAQIA

```
BgUCR8HMtAAKCRBXGmKoZj+IK7EqB/kB4V7MznRouTKnauq0Rzk3sNcW5OanggcH
Zb5RF0o//7Zd0cVFeFfzuPTvVama3TYJn4OxEaxl/qbLv8r8SiyyAseZ6p1rRmUD
XcEFpdqTZjPCM2CVOLFrSyyQLGSzuEPN2JBqbUWFzpyB0rsbmhUeHpnEG0RsFCPN
wJoE0k5mEDxAX51Bz8koJLSsBOuJPWzYgMMWBiCrqcV5lpPdF1i8K4q428O0slJ3
Tq9pAZN+/bhChyuBWaPx137F25w3KKiucHQ8Oo+2fDjRmx4ijWhoVK/ULkukfZOS
4NXxguoLa3IFskm3nND9jhEBDa2MCM4EpCz5EsO1Dk2DyNQxaoM+iEYEEBECAAYF
AkfBoB4ACgkQbMaawmho9B/ZdwCfXPdsDJUNME9VbAyic7USzuyCscgAoLozSq97
OfekLyGiquABwHD2Ga6iiEYEEBECAAYFAkfClIEACgkQ7VgcJkMLJle23QCfYiJd
p0422CIZY4k7yj2Tr35Of2cAn1GrEPdbd8cJ23IWRQJT2riGWVHfiEYEEBECAAYF
AkfCFDwACgkQzuQOoGJIuhJDugCgulCyqfySwVGpCNyNwTeAuGKCVy8AoKV72kMN
79FuCYAn6osfmasptCnAiEYEEBECAAYFAkfCr1MACgkQeDVb1KSC7iS3TACgifLV
WFNaM6bMs1kqIPNa+UEIgA8An3biyA7MXtiqmpR/ZQXqQ6L3RqPAiEYEExECAAYF
AkfCquwACgkQO7/Pd72LBQ0GMQCfQ8n2gZ4VFQ4tGqerKJJec/zucI4An1GYb7MJ
sNFHROMD5rU3IihmnrXCiEYEEBECAAYFAkfCwi4ACgkQacIxuZqlam0iPACdETDh
4JVh3PIqeNkKN6n4rO3BchsAoJ7h/NncNvxmJc2AypKw3f8EcLefiEYEEBECAAYF
AkfCpeMACgkQw3ao2vG823Nv+ACfddyqEaSc6ICQyFpfmkyQ7A6GiAoAn1WOT772
/dXdGzvQnzUckvqTv7r4iEYEEBECAAYFAkfC2IAACgkQnzel+k2nxUbzOQCcDc6x
6ejEqS1/L+mrhZp54By/DMgAoLAJKbb1TU+K1ukkgTPKYgBxY1G+iH0EExECAD0F
AkfC6ggyGmh0dHA6Ly93d3cubmljLW5hYy1wcm9qZWN0Lm9yZy9+YmxhYXAvcG9s
aWN5Lmh0bWwDBQF4AAoJEHLU3/jUw/GXPxwAoIlmDooQx2bABfH2hahBEEYpB5xL
AJ9SqZc0UXlUw3qCkKHkMSSq/3lkaohGBBARAgAGBQJHwvW2AAoJEGnCOC0E3vRF
2eEAoLh/h9NDPbXovj1uELtCFSWX2sNfAJ9gsTXkcKwPL6xCyieFOha7ceIDeohG
BBARAgAGBQJHwelaAAoJEFBGfQ4RsA7ovd0AoJsOP7L9ueq7Z4mhjpt6ww/TWAEh
AJ0XA6Y5sMgwR9OjeY3YEcp97FN8gohGBBARAgAGBQJHwxmaAAoJEJOw1a+ol/0C
zZgAnjYhitRl7AQ+WuKJSoxKekv4A5hkAJ9DY00LEv0TWqrivHoHkzkVBtnUB4hG
BBARAgAGBQJHwzHdAAoJECaYpw70IUNLLeMAnRfxBnWRnvY1b2fy+9fUAoIABkda
AJ9Zpk0T77WNpSYP1cAhsiCXLt/g94hGBBARAgAGBQJHwzYkAAoJEIgBCUoovLPj
aBYAoJxWC9q9BrWSchRuBXgWLmjyT0mEAKChK71tOJDqoe/leP3zkgaEJQNpSIhG
BBARAgAGBQJHw7gJAAoJEGFKaQUp8WoYpkQAoOPSe+7qm2IAdHTZbK+3AeuS9nCc
AJ4ntXPWdv42raYWvXbRk7LECPM+FIhGBBARAgAGBQJHw0E2AAoJEDJN7vc7jGit
QloAnAxthYrKQrbmsdYLEybYVKVNL2Q9AKCOWpHh90MliR4QAu1mdyVJBt504ohG
BBARAgAGBQJHwzrZAAoJECYpDSUgMnn/OnUAn3tJGkgHlBsmozNjBRtDorWByFgW
AJoCUuQGESra17PEH7x7kUcjPhCtx4hGBBARAgAGBQJHw+wFAAoJED6g+Gt5T518
xzwAoJONrQ+wI4jPD5OJOnUw2ldu/LfgAKCUJ9/WQv3sS2WJfr1O8g9Vc8ZvyohG
BBARAgAGBQJHxAl7AAoJEOf/LltjT5ognxwAnjBi7Wt/k4ESK7VKfAalHMyDu7Eb
AJ43i9XSkEpiAnBUk+s0qpGrRKPkpYhGBBARAgAGBQJHxIV0AAoJEC8a0HMpPAX9
VhgAn34NMP6Ng0/Ojj0GGlpZalLKAAYIAJ99C/otwtq2RRU0MOzMqkIOcuDLeYhG
BBARAgAGBQJHxJQCAAoJEIon6KzS+gXsyaAAn1gJQ1EWsoPgMBW5WkHztlRaQ37w
AJ0fK2I8bZ4jqXoM4cwRTZVIdWbfGohGBBARAgAGBQJHxJwEAAoJEDK1M0mR4VPF
+kYAoJwidQNOj1xs7CLUqSnYtMGCxssMAJ9qwZWBrELlkxDtrv3BPuwAEoicKohG
BBARAgAGBQJHxLZ0AAoJED7gV/+qII2ewsoAoIPxWeXTY0hH4c2DEDbfPe5BCWbf
AJ9TWTVJhK+gbmQy1I6InBJFcnZrnohGBBARAgAGBQJHxLZ1AAoJENwDuqPTSSoq
W1EAni7pbRfaZ5NrB6eeg3R1/EgnHzxrAJkBTcuTrwCy7yxhmS6XRdUrXAH6iYhG
BBARAgAGBQJHweCBAAoJEG/RPdzXzenm2cMAoJ1JXPuQmjru2DgzSCCn6xvISGsG
AJ9OpJ6atVH2mPkXHAH2D3qFIH8AC4hGBBARAgAGBQJHxdQdAAoJECRixBtY62DI
uuoAn2zNf/udXX3iE/LGBeHh3nSheqLxAJ99/l3bvR15wc2CxsnKU09O9uG0iIlhG
BBARAgAGBQJHxc7xAAoJEKlp3XNuqV5nLGsAoLWB9s1ZmQTY9DbD7mhrLQvyaTnG
AKCv2FrOHoePChjwbgxPRmtrx2PrlohGBBARAgAGBQJHxm6gAAoJEAYPKHb84D2q
U8kAoI5oXLG3Cvtbbu3NOMc01a664krSAKDC8SgHcsVJQgHejt0U9UWW833xhIh6
BBMRAgA6BQJHxnzeMxpodHRwOi8vd3d3LnNjLWRlbHBoaW4tZXNjaHdlaWxlci5k
ZS9wZ3AvaW5kZXguaHRtbAAKCRC0deIHurWCKffiAJ9YVDOvUKDJqRR7IoKCWiAu
0G2G9wCgz+6vmQe/T13CtbfYBy9FDPQiAD+IegQTEQIAOgUCR8Z84jMaaHR0cDov
L3d3dy5zYy1kZWxwaGluLWVzY2h3ZWlsZXIuZGUvcGdwL2luZGV4Lmh0bWwACgkQ
```

```
lI/WoOEPUC5DqgCfUrxCgWWEX9Mssq+tmHJKkRitmSwAoI1hPSQ887Ao3TBpKgxP
ocTr4xEoiEYEExECAAYFAkfCa9sACgkQ7oGSpuRD1tgHCgCcC7KlS1I5bypfqs+0
CmgCZxmvmRMAn2rbzczuFWz1rOQSNuOmvox312SgiEYEEBECAAYFAkfGrtkACgkQ
qXWYex+fp+4SwQCbBIR4InBaTaIdng9K69WgVuOzu60AoIZF+6qO1Rgq+hFSBKqV
J3KBN/wgiEYEEBECAAYFAkfHGhoACgkQjB6yu/0L7eVCXACfRI8dVEI4XtX55ACL
o2kJdrir1cAAnjVx8PGvP9D8pcR3TT9xnMOClgEviEYEEBECAAYFAkfIQu4ACgkQ
Qg3wMOorIo9o9QCggzq9gLwGqvlVvzSYIUavfbbDYTMAoJP2zX5PTOLk/oZKVZQR
+OwcUHk5iEYEEBECAAYFAkfI3osACgkQIJm2TL8VSQvdEgCffjoSu5l2NQElN1t8
zP7RNTVEdpcAmQEoq+8ltaS54IXNsWW8nnG59CCxiEYEEBECAAYFAkfKwBoACgkQ
oYVPneVrO06GdACfYpKFtg1chx+Z4S27Mwyg+xxseO8Anjh+Q3bU/Qx9R+NPg3L/
QIJj+mCliEYEEBECAAYFAkfK1m0ACgkQpOKIA4m/fivW8QCgpLNDQJUyFi8lg0Vu
tPgNPgkeU6UAn3CPkEQCMXqnYj1IJ7rzGlvSu/5diEYEEBECAAYFAkfPEogACgkQ
TaUqra5kIYYQ1QCgv50w/5GoDQw97Gf8Woitpv+hL08AoNWjZQO1Fd09dXuzxctM
KA3oqKHGiEYEEBECAAYFAkfPEXYACgkQggFLRsR48HQumQCfQQrId/2yQ6T3TaY+
EAZkCB7GTCQAoJJB4X8MBC+MUwlXJKJ7H9aGIcOyiEYEEBECAAYFAkfRfpwACgkQ
HoowUyEn+FpQagCeI8c7M0+mnSE/lG3tYvyRr65d0iAAoKzTC2m5ueDLME0Apc7z
xl1wPDqwiEYEEBECAAYFAkfTHz8ACgkQYxa2MDWAMuGSfACgxfxxZ26YqlYUgyvj
H1ZXKWAEmwAAoKFZLT3EzPHMiF9tr8k9zxux1QMGiEYEEBECAAYFAkfVX0YACgkQ
QUuEI2/szeAhiwCffmDhhXq1/uap09uvlfZ3eA6BEyQAoIvLwNLSY0uIEJ4GKH/8
ZDkF71sPiEYEEBECAAYFAkfZBQYACgkQYdSYB4kLFbKVnACeOurdSjrjAiUNlX4t
OV2o5W1IUR8An13Q2oKS/z6EtjMCkOA8+XIaIYQliEYEExECAAYFAkfu5QcACgkQ
PtVx9OgEjQjbiQCg1ixmQUSr98CuQkgUcfoCbWUt7TwAnR23ONHZ7y3/7c/anNAQ
GFNtwzoZiEYEExECAAYFAkfu54kACgkQuffIhmkXw7n5lACeNu6ozSpYZOELehY+
4uNtNJs/BW0AoJNkerz13u2jXorj+tBD3OI7xAjbiEYEEBECAAYFAkgLzAMACgkQ
t1EUCfwV2+xU6ACgyXSOrZeFrCi8v6ZaJmkrw12QtdQAoO4Eqp2lfwzJolCiNelK
9w1wiEFiiEYEEBECAAYFAkgnRpUACgkQIKyzvlFcI41cxwCgt+eYwqiYDmRCcH8q
hrLUI4YxggkAnRf0yy7r+5W8Zc9ftYIRG7K6SCtPiEYEEBECAAYFAkg7xYsACgkQ
uz1UtkfqhLRLvgCfaj9E7pKeahOV4+2Bmj0Zz+QmJ6AAn0G+HMgd9lPdUp5pscYj
g1oO4uMGiEYEEBECAAYFAkg8AsAACgkQliza9zvECB98PQCeKDb3DjqNLHngXbvG
rclXj9QYv50AnRGIcAMoO1MeFqgi4lQGIeyxOzOriEYEEBECAAYFAkhNqc0ACgkQ
zop515gBbcfFZQCePhIJZVs5RNP8Q7eIxmYGX1D086UAnjd5U62LU6K9/0aTz7tc
f6mGmFAviEYEEBECAAYFAkhTmeEACgkQPE3owOS0jEiYCQCeILiL7MinlMw3NZMd
PoFlwIsDqEcAn1ienSN6DSbeOaoTD35F3AV6plBziGsEEBECACsFAkjzqn4FgwHi
hQAeGmh0dHA6Ly93d3cuY2FjZXJ0Lm9yZy9jcHMucGhwAAoJENK7DQFl0P1Ytm0A
oIb9UbHqR/HIGiPCLst/fXb92KCZAJ0b94WuodGapRtgKGGhCx2pLLEMioicBBAB
AgAGBQJI+bCOAAoJEE1WKCF5BQwR8lED/iYpugTAXsVODkA1MYmr6yRuJWlm+HDn
GUqq7vy8t3o41RKLuzRKGBb1oZEn8Ue+Wf7XkJk8UwgZ79WQxSRrI1zplDOXfoxs
XOO23CtsibQQ8ohWVBEYB8eDzqK090TpJyTt3hkV0Smnpj2uxTh9c4zY0rpye0+j
6XsWrcSgTKhHiEYEEBECAAYFAkleY8gACgkQzu0fnOK1uKiVsQCgxjpkHvbvlUHQ
vEY3cZTmB3L44NgAoI2DXnApQ9yEiDfzewG1DYUzHyg3iEYEExECAAYFAklhQJ0A
CgkQDRIpbmO41338lQCaArHK6tsAKicxdLf9cWZPm33ezk8Ani2hIbV9UK6eZ/TT
yX0IH6N1BvmAiEYEEBECAAYFAkmPlzsACgkQvuM9o4Jvd//G7ACfVPGFMLHdELCl
derpkYCd/7FRrqgAn3SAYWrvbAJtL5fuRaWYGOh3gEx7iEYEEBECAAYFAkmPVjsA
CgkQLH9rOhijcP7mrgCghXw0olaPo7L+zE+EJ0gKiEFSuIEAn1X0I0yvqGUozupO
GcoBwfgoF4m0iEYEExECAAYFAkmPO44ACgkQDQcukyqaucOc7QCgmXwv8Iq/R71v
ubrYwILbDYqrqHMAn3u1iefMyv4PNLZzbj01E9pivdk1iEYEEBECAAYFAkmP/7cA
CgkQiqNir+lyMs3ydgCglDj9YnASBHeMI7yekYQ++xo0k2oAoKKYxREQsZqEDwcp
+611ZQXgU7FhiEYEEBECAAYFAkmP/8AACgkQp99YcnDUTCPKGgCg4NqXGh8fnqZy
hoSS2xWpsniO4scAn19R5U/FwIscn26uIr4rcHk/6SOTiEYEEBECAAYFAkmP/8wA
CgkQ4gEcJ5SEGX7ACwCdFSK82UQlRjQVn2AQ8SGsV0GZM+AAoJjn2135k85MUFNE
pqVxP2K1nmwpiEYEEBECAAYFAkmQAIIACgkQL5UVCKrmAi7LAwCgsPYLrpbJ7Ros
1AQoH5ee79wdbEYAn39vlJtQO2Qol+/1QxYAvQBaY5fSiEYEEBECAAYFAkmQHqIA
CgkQAxLow12M2ntAJACfSiyqm+K88UKgWftEuOXEKhN4VecAmwSlMiPTT+WpjC00
```

```
f4gm6TK3HYP5iEYEEBECAAYFAkmQShIACgkQB2XVbhoM0ILeNgCg7q7pTlC02Hsj
FaQMz7MVd3Nk97MAn1sZnbWVHOuI0kvx6TIsY/k7qjuIiEYEEBECAAYFAkmQWqcA
CgkQgT/oOnSXSCR45gCbB36DTWaN8XpF/jGzJhob1BnkhQcAoNqIcX9AghUyFDfo
rbHZmBQWGr4HiEYEEBECAAYFAkmQZJMACgkQaJiCLMjyUvscmQCg1cqNw9mvs3yg
mT7eRF8yoU2QlewAoO/gh5AWiflE2413QW1Pg7wUr8oviEYEEBECAAYFAkmQV+kA
CgkQNC+1OarSA7UhbgCgyS/eVhIt0TMczgKt2a00vqLr8hAAniEE722rRRnAOCmP
oLooJ4zrVaI5iQEcBBABAgAGBQJJkFWOAAoJEIseUF9CCTC0/10IAJwbrVFV/urB
1N0r291Q4I/E5hGm4aD390s7jlA6G4+h99UwCADyQetpPg/+zM+Y3GRL9cD5lX6g
XA9+/kwEPLhnyU5KNHCLVQD0feNIHO7UO/uIoFBJaTGWNCbhPvYpk2f3Pnx6APEn
oktGRzMuSFYzdsRBhLwR8/ABDlQrqH9d7CbLLrzpWs7C3CB3QGUAAsRPX5xckMQ5
p3wxTU41aUlDZJ2UrWLeTLUjX+53zznAfcjnfEGBXFwY1sxQgGdr/6DEnOgSx8nM
5w7BxuIl6zNRsI78U3j587R/7TFFmDkkLHhvtmzSku8u4fXwdkhlFt2UCnRjfIGx
tozW/LsVoEGJAhwEEAECAAYFAkmQVaQACgkQnSp2Ia1HtYPcvw//bMgveyraWRev
QG56+3UaBQWgly05DOo4dy09MuuWq7N+4Igg+DnanADprWunRhwmUzYTOOJt8zid
hS7oyxM8wK2TXS+htt8UEFAENZ+5f3Up7MBwqnvTqsoNE231KAvuQD7GPYDUw3+y
NGdER+1VqSE9ReeKj1qJpXVi6Rh8iMQFogobzIh1r3kZQSYORXserV+19ELxjiYW
f96uGGN//qkf4LiGA6C52i0jk6xNGqmYJy79YbUbEhfhh1y/y7Qp3s6JVy9jcLRD
V3ZUD7hSVMpb+1hZRhUQE+zdaPcm8Gqke0fhod/PWFrg4pVQCrbV+hlQJikHms+b
jfC/sV4RtqVo2xAnNPbPjquTvwnuzPWu4n+fKCd5ZV+5O2Yzl/8HVEmWNriIRbUS
u6OYArNlMmB5xnIOHFDzFx6NevafCx/S/byTQERjpmLHiCT/+kFbc5Z8u+FfPvRM
4zHJHF6CP/j6s+hTHtGfvxdUkxvk31SXDfIQ8FlDPVuzpnI+NXDtkJHbrrgV8v1B
tt8C+PdV96mD57yw8IVFrqiMyFVBNDg69SM7VAa8nRTdQs1vEDRL9nTZd7IcpWsa
4bBuMHrEKh9pXNkJLstIOjiZ22Snd4JphRPcETu58VyQX6Ngz75LhcTomQKm486s
KtqK74D6a881/IzaHKuX7VZqftpdJfCJAhwEEAECAAYFAkmQVc4ACgkQEIHZzcEz
oLb80A//YqbDXLw+0oElZXcYRztAM2Tvbg3s3u/4MC/sH0MW3YfPABA+b8VxbyAv
iaic4yBdVVKe2jBx2Vgo9iJu4p+QzXrTs7rIpsd9vUjGZCjfdr29QwOzyMB0h9qi
7AUSIwU25TbVB1hseChYCLJSBXW/3BmFs+TsYnBugxPCYMdUDsX0p/TURHOurXcz
xmuZDyUlnJeIgbDGJFymvw7k/4aADNQKoBGLZ2gwtrOPEe6OeG8CQxG+JjW6899b
SpBMhB2qHQ80xOeY7oxOQiM9/SmAvFNVPZjvnGQNi2htHa47y6MQ63dsXn/Y0hmS
iRQeGBkGOBEz36iyHtT8XVJEDTR4JCK3tlE0/3k7h3AXskYbwltiHhqRa7poDabj
1hSHPAH0Lqc0jfq2YFIqVipe42eIz8/x3GLcdc86WG5GeDNSsarW5PnvaTpCnu7Y
XbxnWBDylm38NQB4/rIj/rchgmj2JY+hy3iDaSjXTJbiHwN295vUM4WukEgHRY81
8NOYr0mxfH6ksfGnvD/ofCWd/iWYj0jjE3jMb431WzHxInmbJgkGYBdNm3MF9uW2
4+ksKb3VoHhNUJBt79tloBqrszGt/Uq3Tz9XvWqcr/zxQ0bSaFW/J87+bEQlH7vD
qTZsLpMOdopTLdipYDgLm4cfZyh3EcGhb7RaP0QKsWs/6mWxgLKIfAQQAQIABgUC
SZB0iwAKCRA7wxiu+himOdhaAv4sDW747kNNsT30Xn/WNAr4cO90wQg0201j9by8
Z6Aqhk3/R6kwlpr+OMxzGLCTvUu9sx4Q8Rxe2H7dns9tUQ9kd4WTOy8jk0uVZYK7
SrfucwlR1t5wUia5NcjC0j5gkPmJARwEEAECAAYFAkmQdI8ACgkQy3cxP5LvVCWh
MQf/e008ShDtMn1V0/w1Slju4yuEwWlaqeEiEafgXwFxMI9zAFRa1dRUREJNWMSM
3MOfMvA9rCqlDGHTkp8hORckenAk8tmwLvJoZzLmG+pAVxcXAkJ9TLFDyAHHVOLY
6THlC9gi7ucE7EzVn27bjpR1zIY57IorM/UW5pmhPcpAWILbp3cSzH2Ta4dfPKNU
Kq8nRLD9CQjoNAXLXoO4BOQSVtOFOnRiIrezHwzXtiSpzEYMiNEymesVmDyWZjO8
ULYRN7HqKkdlQ44h/0TRZJSN+caUYQBEgXLcSvRC+ftuQmG9sHqEPKNOyqs5ZxJN
+v3zQ0mwJx7BDlbNjJjua1zQyIhGBBARAgAGBQJJkHSSAAoJEOAEXXL76tkXF4MA
niPpcmJDtp3jsBt+t+zGTJOSwE/HAJ0ZGh+LMEX3kYOHDnO9sNK8YuLaWohGBBAR
AgAGBQJJkH2kAAoJEAjs9tTVSxZnlwAAn2chz/8BV6cSV39ACBEJHWE8Y6KnAJ9M
QLY+25HOTsjzT2flfghjCIWdcohGBBARAgAGBQJJkJ3ZAAoJEBFGQza7bS+gKSQA
oL135ddPnfW94esasqQKi3F5iE6uAJ4+PIwsnTZEl5m2k+IqLNA/t4pnfYhGBBAR
AgAGBQJJkJ7hAAoJEDsymJ0A88/ka84An0onL7syenRRy8XmYRAY09lZdiRoAJ0b
euW+hAVGVFnxd+gvZ4NvzA1mcYkCHAQQAQIABgUCSZCx8gAKCRDe+RQoQEXRmyrR
D/4uwtamYGDC29RZdXDGtqw54/+rEnyt51C5bNnRLSaNE2EEkjOAOsQ2+8NNobXS
k36TKb/ukwpsbp6XuEBAz2esmsWQIK/ZBa7K+dU/RabbXPDfFYYvaSK12X7vOhp3
uye9o4Q0TiuvUWUmHs9705WaxrrEMHWj44WxFEty5xWpFBvfM9n3sUD02Rd9nW93
```

```
FMutgzDXTjveXzbgv+2SKmriojB+1IvqNCkEbPdBTMFATrR4Bha9EstrZOWGrUHU
gXp698+gVIVnxW/rdOnuv8yPtvfxP3ElhmzuHjuRqhJQHFephEmGIqVY5dixum4s
++bRptaletVCPIKA7Rir8Bc53qYagbRfHQNrBUhnJstNZ5vjPDFOSwZSTpKIlHVX
rNTbrpjsDf8V32f9eSCIPwjTrFotq2XJz1w0tKSonHw8cMGAACGn20mqc3fchF34
PUewCk8Frr2aTRvSrLqGONnO2fAc+cs00mUraB4N233BI1BVvbykD3MR9AGwRKaW
T8cFhiE+qblfvDklmEkUzUPSiuWqvyJUXT46fDnO8KXsQoEbgkJV0HfKwhvrfCi6
u8B8JW0nfb2vl33wsUHp5A4U19lDWU3UtmNKUybl9VoeX0RCzfBmHcgGjuIcm8T9
C7XPn1vN5Ep47xKIy+gUN9xE3rTfrO1b3neqVFxHdnCfaYkCHAQQAQIABgUCSZCx
9QAKCRDd3znGxf5t6wOpEACM8uTx+lDpVURRXe3dB9smEY7gTd57Bcyb4iAiNA/L
hi5DA7JsmMF9sNdcEEfUy+hv79/upGC+xsl7t13ua7GQ+zXx02gg/1XlH045OPmW
4920Bf3xrXDVUdcaXnyeGzd1fO4xW4gjttti1Fi4Ep5vxvWelF7rVGTBBDNvizmj
CZTG+ytlEKkAwU6r//0fV3GQgnZmFKL+22Cgu0D2q3uCP3VZiDO3y4Kh4QSmGLNF
L5zU0JhgxXaX8gnsg2g3vi5fonvGWwNxnS1169wY2vFl2a01qZiJb2wmLpe/jmoc
Oipgyb8yirf5W6jcfz79sofgasmRdFoLFgWJn7Hb2Nl8Wm0qJTdEBbolr026P2Xp
+5dALFvye0UtDMGsXecF1GfOcZ8r88N4trFnzpyaL53Nl2jBKU3buoXQX0bzODYs
aeFLSsEZNwNf06lTUuCOOAUwiheQb25eyeJo8UPyqc/f9MPnwJAnHppmGg5kFTtg
fYledjkdUIADKbF+jRtD4kCqIxSL/OzR5wR4X4257QeVp6W9P4sc137xQUgCq3KH
QGaCaGWkW0VpRB9NLBWlUN0FwzffPyRclB0re9PymBVhthbwiFSHuzbsRVSNgJ2g
UDXyt2JEZVybkE4UTKNpREK1S8fbJHXTRclrY4doIv4jg3+V1S4b8Gr7nLPxVX7u
3IhGBBARAgAGBQJJkMHUAAoJEMCeHYmVkw7eki8Ani5GUZ5GEJstJGB0rowq9BEp
/xVLAJ9/gjcRUACXnnogDZFZaeEsCGsGlYhGBBARAgAGBQJJkMHwAAoJEAQEa4VK
LhYrMLkAoJ0hb6gsdYl1NEyWM59PEiORZZcsAJ0ZVMrEiF0kkT/vIqSrYZ782/Rm
bohGBBARAgAGBQJJkTz6AAoJEMgmU/O0xT7oKToAoJ9UKjF9k00VBeWQsu+Gnrn3
dNyRAKC5dIzXAmPy38ik9cAotJ1m6OM3uohGBBARAgAGBQJJkW0hAAoJEHz1R0ja
FAam86EAn2mV9RhsAvfo9KYg6TN7ByfHteRQAJ0ak3s7PE28A1tTjCcn3TmVN+uG
AohGBBARAgAGBQJJkWmrAAoJEIiM4eQuL/QcjRkAniTEYO1s1sqmFJt7GCY2Cc4l
jWEvAJ9EGQHP5Dk6I42QIcikWcWmoYr34IkCHAQQAQIABgUCSZIDSQAKCRDngszy
gD8mhRStD/9O7ctEasgGek3VCgsUmrkmgMAEJ8xoQBygqfyx0oUU3+emc8pDECsl
RUBgTl9wa1fMQvanQ+WjGbbmT0dqbsrglSCdBtMHoHpD/b8756twYNfHTGdYOoF3
+tUHLTDZRrjS7c5w4wssuSi9yccJpqIcithbEdUjWRFY69QRVvxjAII1qDZW6SB5
ykpjpwwVGkW0wWgAkpynOSap4XTJWxs8EZqH+6v/9msX6A9v9+0Waq4tB8VXxf4C
G8+J5KhwWjaXS4tBhvRoxcIlMPkzP0SAyYGStg/tzPsP5FFdJNjKjxTgwpGYpt3I
O/JdL6dvkqHBrOK267wX/2hQsy2obJqFAvjlRMPzd67greDmyKZHMxADgHwZK276
Njm/AmKJa+ijqUqDkwkFP80qdpNUlBzgwc2smAsAnxkwAZsJON/ZkfYxe5K1v4Ev
9dAx2x3VQbfjpAFEbTE7AteZ+3Tf8s4FiT2w/3ASNunoLZIc/2uO5hcOr4nKsb2a
Sajhu2GkK853FCy+EyDHKyXGYNI9UyS0G8p/SRPXpO2qXVRkVUtUoAtsqcq5vSxI
O+m7RFfiLKTe66aa1h+l86M/Fvz0kRjzk15l0+RGgqjhCKOk0QLQA7C/igKNONGy
xxGn1Fnmg5285zIMrkfzqYTf0UscIAJ5InUx/botlxxkTFHex7ch7YhGBBARAgAG
BQJJkf++AAoJEMQj1y0zHlzXdJ4AnRpGZWSsciVzaWGaY21cfmhjb5I2AKDHRURd
GBUVb2vqrDqz7B78E7V4rohGBBARAgAGBQJJkcmzAAoJEGk9gwx7YoW3lgcAoIjR
DQu2BNbMPCYEP3WkloDaCL3QAJ4o8ENbN3ns+WuWiBaLY0D4WRj42IhGBBARAgAG
BQJJkpkbAAoJEPsT4t1cqOknPn8AniEg5I37X5UUiSM90NETsRb2DZ9NAJ4mtkOK
7JfOcyJevHYZ7tb3rM50iohGBBARAgAGBQJJk1afAAoJEO3x30LzMSi5FBMAn2z3
qQmi7/NvPa9fXxoRqfOrRNBXAJwLCA2hIFvDwz4THpqV01LlFsPIS4hGBBMRAgAG
BQJJlqlCAAoJEFiCvj3vbcIaPbIAnRrZujnB3YWhc7RveChkz2Y+RgGjAKC/L+7Q
rw2tXjEI8YCBx/jU/PjiKYiUBBIRAgBUBQJJl9vRJppodHRwOi8vcGluZGFyb3Rz
LnhzNGFsbC5ubC9wb2xpY3kudHh0JhpodHRwOi8vcGluZGFyb3RzLnhzNGFsbC5u
bC9wb2xpY3kudHh0AAoJEDrW+BGDAMwCVn0An2P7yLXjMxN32c8i38RzvmROM+Po
AJ9wWZgjeDppKMSCbEjAankGs5oofIhGBBARAgAGBQJJmHLYAAoJEAnizUlE5svN
G+oAn1i0MJm1In9uC5ZzazT2vBKEWSS9AJ9v4ZfB5msEnGJJX14jFaFpPAEAXYhG
BBARAgAGBQJJl014AAoJEHm0KcCDVmNZlZQAn21Sl+2JM2/W7J/cNsEwIXAB9sNi
AJ42x4jav9KRYZ+DeJ/jPMw+Ko+/7ohGBBARAgAGBQJJlszqAAoJENXJt1HEZTIn
DHgAmwdbgJuJMIJgiFzX2MMBx/bKTxgqAJwImhBVj9vodb2WEddxqgoLUfH/NohG
```

BBARAgAGBQJJmDqPAAoJENXJt1HEZTInpzcAnRhS//BPOvPXTl1EgUYY7vrQGVg2
AKCWyQhiKkbpzpzVA6iOnurSynT1rIhGBBARAgAGBQJJmcQ9AAoJEC3OPyg21OT1
W1MAnRuZgQ2Qfh5Ij2W5KjE2BT9bsQwwAJ9jGsqUhZu0gEnQtMEXnLTVqXODq4hG
BBARAgAGBQJJmyAmAAoJEAmB22b4lOTI/SgAoJxL5EteXp9jvIg6pGBPzMQhF2zX
AJ9h009+U+YWas7azm7S+Z0Bq9dWh4hGBBARAgAGBQJJmzLPAAoJEErbH4hriFRD
EoYAoLl0H+qvdjR1cnfCI3pJDq6trWS8AJ9FkP9Dcj7B13LEDUEskaXzcqT4XYhG
BBARAgAGBQJJnXgTAAoJECdA0PghelxmeJcAnA5/3Q6r6Eas4ESOAC86XtcVeQTA
AKCX5DNQfnwFSmlRLhRRZaeGg32hYIhGBBARAgAGBQJJncLaAAoJELx0PKzWXp6U
17sAn2M5mJLvttDrCnYBPVjtMIwuhNh0AKCHpKxyonNWXkab/7TeRGvTcl4HJYhG
BBARAgAGBQJJlJraAAoJEJA1w39wJAf32QgAn0Egia/f52PMfVWvTss8t7Ht8uCc
AJ4/GYK7Qyg3+MTQA7JTcO/D0w66G4hGBBARAgAGBQJJnzLEAAoJEIHn1YY4GYVO
5tYAnj6HMv8wEOXqfRYuEl+R1985jL2uAJsE33yMF61J2VwRZBVfYu7G0HVH3okC
VwQSAQIAQQUCSawk3zoaaHR0cDovL3d3dy5kYjN5ZGguZGUvfmRhbmllbC9ncGct
Y2VydC1wb2xpY3ktMjAwOTAyMTQudHh0AAoJEN7qu9S7MM41GtAQAIbux/zjagmB
NSxgHjJ8jAmxtpaDyfZMGFZVoV5GPLLWwok5XP+kHfdpMRYMQoJIjr791v0gb4r8
tt0KOUa1QnOyKoY4TEv73AfKrlHjNBv5+aSqUt+uZYGxYTZlbeq7gJ+zn/YTMoNW
Tua5gOKpkDyBoAShqhYH6rzPCsnltdN7BORwi5HIfb+wMOAAk1Om1RuxP0YdZIp7
xoqmGQ8lHCd7cfADseXwBVQsqOv/egHXjjGH4eGxQlA2ghdv/th1UWvKqxtpikvO
zgbgURRBsiHnHf9h3EJClwV4G3T+sAmtWT+v2M0ZsSWdJ3SM2fxDApOjKzMRcKQz
o66FT9LXcHDN2qAbVrQU4Qr2Ow/1LGHl3rCkpDDzrNIEfu+TLwAwLuL+uSP4xBZu
Efa25aHwWAOpXNTsuu9NXcrPeWzvLih92hSVdkFerkdBnlOVzip/VG5BCPXJoLAe
VG7aNZJ12WV4OLWYYi8D0lZO/aJBItC4LQYdzgfsU0xSpQB/ksvk1ZnioUhGMNtl
3FlNIt5ElcKL2SsaWXrfAnkpp9acZPg9ZvDY8cRnhWI4v0hra12FjxjRToCB4baG
hMokewRd6J5J6ig2vKybO+k/z7BJuDzYCeDPLypos8sOx1ZHEsVC6D1032KM3TUJ
uiLDeXbZCgiOedpOcMd9hu/rjVrhbI0miEYEEBECAAYFAkm0NP8ACgkQdkeBByM7
nqATygCfZZzzdqCrx86BZTCqEbJJLBhDE8cAn2/DDBqAMbp3oB9AUnzqKfZKVVMY
iF4EEBEIAAYFAknA/T4ACgkQv92vIFfdlZfAsQD9GrHRE57eU2nUTu579aZeuCMf
Uqosblq36W5tL8JnsgEBAIqNiK1WFuNUSWkomYMZjI0SsRK0qgKHI/03ZfKatouh
iEYEEBECAAYFAkmQjm4ACgkQnfxiFjIAu8ffdACfcRdszB9AoxA0tlZqTY7kHU8S
wgYAoKmWuhafhKcAPCG/4FMVTok1AhgiiEYEEhECAAYFAkn9FsoACgkQEEWdBN+g
pNRfQwCgijL7cpIrbrQRnhPTz928kjWwRVEAnjNWtK/JS0iazD1xuLAUYAb7Y9N8
iEYEEBECAAYFAkoE7ycACgkQ02Iyke0KdU0pCACgqpob0xZMAsiF7AULH1sZaNlu
m34An0TZMR1yQyoLjEdsdH2l2SpkFZUMiEYEExECAAYFAkoE9BcACgkQldnAQVac
Bciu5ACgnR5lwZDTEJEcNXQ4gyOXD+hnFr4AoINjl/cSWKKhNchkL6VXCuX6HgvI
iEYEEBECAAYFAkoMU6UACgkQtA9uJlKbngSmMQCfd7wKp5bUR8zdHTGKAvtd9V7q
j18AnAiqNS9HiXtgl9Fk27aVrmZLv749iQIcBBABAgAGBQJKDFPNAAoJEJj+n72l
JOQGdRYP/2eI3Dj/r1ynwBTK3KPc388rNvwibt250lblk0B6J6WOLG+/ZYk8ckZP
8uiGV86aRwCGqTJGrasDYPkSlgVvPCgJ8gHN2npWluRZGWZFlRSgxoq6sCLDbedc
JXu7q7r/Dt3dk/O8lkKPWuGEb2bJg2Zdjb9XJoB0QvEMZ7sUiJlMUAmZH3Xh3YQE
y4ewesonDDJRkHtuWOvGoGIl3Av9s7z9K7O4s+Mz3FI1MRwasB+bmmckBPqD5+u1
Jqrqq6rO0eKacIfuDMHMvZ0DlzD9XcjP90kBGuhmQx8tw6DW1/P0FHThz0nUQva3
ZCCJ/VnKbmz/p9wuXAA09D8eHe0qgih3WyzzGbwOYkqEoWBhA1deKwuXMW9diXpz
2nu0P5MJ2EptejUIpKjJgiBQ6YfNM5SReNuA62kcqThdYcckJoVdfsP5xbSc/bwv
1npvC0t9VmGb+savspf+c/j+dWPOP9R0QIhrYVqudHgiI4wGRD+a9dY83t75z0L0
9hclujk0/rSfRx6qpHlv01R54BJSBawcUrSU1cwrjPXcOKou6LLLTRPLBlCzoO4+
QnpWDrFjgoXmm5Y7RSQjU7wCxXZr6L7vbkcDCH75C4WlcMEZCYx4Rzfs78hzx/BS
Sfw4jdA/SFLfRtODT7r5kpDVoroUDS5LcV7sYfb96mihYW1AMdIPiEYEEBECAAYF
AkmR+soACgkQAlYAh8azrv9FhgCgiPNKfIJtzIsCZU2vXZt5+qlpRNAAn1kmSGRQ
jab+0IiOAVd1eM/lftd0iEYEEBECAAYFAkrRyoQACgkQE6yPd32YBRMpbACfdc0u
AuB7uUGEUu8BVIqpiVNo5AMAniWBzOHNVrW+SYwdf3DibQpDIEDkiQI2BBMBAgAg
AhsDBgsJCAcDAgQVAggDBBYCAwECHgECF4AFAkU785MACgkQJknmKMXTTQUTPBAA
uoXbG2AnDlaBpM/Y+Qzy1QWMWv+eOIix8rvdReNKnT8UO4rJI5q06MihTsvWbP+d
t5fbMHO/3hXHdXQySMwbrGLEVpTHUZZG53aUmDIB1W6A6BGiaswNNQD+oSS+OGUP

2zw5X2wJXgdZ0fYezWTmovsEPq9JsknwyoJ+M+UcFWwU6mbgmh80gJJtu+hPU6y6
g+m2cheC4wVm5Ds0+YEwdKSN0IJel4YCxjLpKTI7v4Vx6r2AUv3FHrR4aeyBxUAH
1rhoRD26WMK3/90qF/J/U0wCeD9QDwykiiykeJsl/Ga2WFE/anjW9arko03rJgLU
N1WTxBCPNn/eoxw1WJwyTh5YvUAmk/VpY56HCekiym3CSLu7E8WeCw05I95HziSJ
faWQQTaJFURbuvU7UTH31h0XhxKNZgoVwEenDI8e3kE7achjX378hCXMddZ5KajR
Ykoq9i6wBT0+VxJ3axZuORrePVKpoFW/ZJ3RlPeG0RZob7DBtbD2sQuB7Stn5G56
mjLRAgKR7D+jSK1NPe9ysWzlAxAlStSDn3Y+6vR7/HY6+NC6ZZMplD86UHl8RD24
cFOC8UmiZtH5V0rBfCgQOxw9XasK+SogO1q8BTlx9MxqTW1lLXYa4emxky1AXDIb
J+JqNCHoL8fNZrGWX5ne06mjbzJ+QEicd4B3OM5FABWIRgQQEQIABgUCSvXDEAAK
CRDptvi/3hcWsLmCAJ40UYD9Rjvnz/OeFsu7lOerru8tmwCfTAXyqSC40K1ADy/E
gcIxkmmZPoWIRgQTEQIABgUCSvaV4wAKCRCtePfEpK1uE50yAKDXBmffze3aisjS
YQdRypJg4mX/twCg+pVgH81+sW41X0fMAEr28H/AB4CIRgQQEQIABgUCSvgeiQAK
CRBuafjdksOBfvxSAJ4wobSYMzzssvJHe8qwg/PvWbyffwCfVwAiOi9zdMBUMCeG
7el79y81aFmJAhwEEAECAAYFAkr30HEACgkQOYzqanCbUp3HIQ//W+Knq3OzOuZx
9gJz+Af0/KmFnFhqPlan8E8dsh1/2imJYPvlDr4qEY+E4mk2feD8hrU0KnhYgGAM
epKdJA8R0llMSfYByCB0RzmR1RI8P5ALXC5rAc47cG6oWzoFIeK1T6ilfqJ3lonZ
EKg6tPuZ1JTk7nrM5Mw3LDF8f8Si5Xy6vemCtSIX2HtWyYl8EhDiYtxLd5iZxKMP
gQoBSA0L9xEbkUHHTKJF8/S/S++g6ypqdCVrEOLY6S9c7eKf4rzyVRMpRr3usxyW
+fPlvJ6s9PHbmA3GaxQaO/7J2qzn16eGzOC+NjLriHCwPeJP56nuQa2eGFwjPPT7
rRsVTEx4zJPX66wU9EIfCoUXY3htq2YvQIiYVw4SXCrEMNftPq87L3gEgX2l1ndL
aF6I7V+giUsXum6Phhx/HMAnIjs24DuLwS4gAxTiVNgP043cY0hc9LedTG+VRXxi
BijUVHUgMylQ7iXa6VwD/Lw8HSyhxws+L8VTLWZhBNiSSdKmEW6jBE2B1S5rPnGJ
TEfIufU7C+f5Ax6w3MSq/V69BLWbJPexL1/L5qvFK32cZVkZcb1RXL/WlfEe0TR7
WfTL84J/0E+PJevmtuVZdnSvet3xz608W4VPv6JWAuHZrbRr5zYMpTzjK2d7oLCp
IsQTxkNXI6+vs8UkR+lHaoH+GUW8O1SIRgQQEQIABgUCSvlW0wAKCRBa9B5R4zOq
HJYQAJwMCx+YhNN5UiHsWOOScuRC5lY1SwCeLgJVjbk4Ph86uxtogTu08wW9vDWJ
AhwEEwEKAAYFAkr5c2gACgkQZR7vsCUn3xP+VA//btZH7rHa+c610ILNLSPpd26Z
vExZ27R0y0GSZt/RApZGyYOS1KGce1kwHD2CLafk1uGeWJcX9Mm1iH2OWFshcJkN
25WSeeiT13IAd17GaSxQHOc4+J/sz+sxpQx347x3owRePLGTpMJHZnYSA58J/QNz
iosPTqRZYMNLzDjXftmMCFnEwCoQN4wjyFMHAZ8KC+Vjg7oRu5xAiaXtNtjBPdT0
S06Bj1o1StmgbFVOJjRlZWH2E8k/5FeLc5pUq5LjJWQAHy8zsemvybpb971eJFdA
CM9Z1tbtN/zDd3thMqVLrmq+EgSnGy5W38QKDenFDUYDV9sllGLddmKkc7WHTq1F
5kGngkljXqRse6GkLU96Q/nWcdw0aZHdVNxjfxbcLB19yu0bT9PqENAerT/5tur3
6MxINBe5l4B17bJNqbHnP0UheSDDtmYW2hiGxvD79S52Icu9C16hiRpM/uhjBgdh
hHxs1ghX+BMgi+bwlq97v3yiXEvH+kl1LIL1d/tVfWuwstjHDczlN763d9Q9yjPq
PRajksOw/1cR4eL/uSCeYOUVTtpc8o4CYgQ24tAdUOYSFsmOZ/BVk9gWdrCAJZK1
N3rVQbZ2Xbaagccyfuo AmV27KVDV9ARGoF/Kc4Pwy5MEvVkeu9X4ywvVIy0ZAjPN
dwpVngP0JST1Yy0Gc5eJARwEEAEIAAYFAkr68DoACgkQ8bMWiZWogtiMzwf/YgA/
ICSjgcOuWqswe2xVwD/HBj8usk6bek3Uek4TQYmvU0NX5jcf3tMwT7xRyRRPSQYD
hwNpa4OHsgswkZ0VFmchaVK7V7LK0+xR8bFvVd3x5kVAikoZIzESegTXEAKiUGot
LxEiphyGJGHYO0EoLzLKDCmYN0itEVb3lEkHi/w73lx+AHxOHFYAGquoKdRVtgvx
9TSvyvwYh6oHtIycytXkudSmVCBCeV8C+0kkflgSCdmnJP3dGp9ULRLSMl56EJXy
NKF4fBdJ/F6Nf1u22IdVBXgHbFlrbEKIhLkrLlIorVoPfruwYQAa/KJHj5gabOvc
WE4VuEvbuisTs4txFohGBBARAgAGBQJLMj3dAAoJEFzlxRuH4Fe+bUIAnjdZDs3C
xLIIztDRy7QTUw5aPHHbAKC6yII7FFwJhjCZdyVzm6RA+o1HAYkBHAQQAQIABgUC
ShUkxgAKCRAxfLvmQwQmeWOcB/99a6Gx4s/gVtrntPr3ZwdE2hKj6SzPR9IvXSiR
QnlKBvsU+atx9yKEbE52/HxbNxuYXcf78bulzIPQ3SZs3eZt8St2neobhnRQ+pf/
RoDSVn4H+0EsrjrAtPhFpV7xljXCZtF4kSYvkyx/wsrT5Es5shfZzNqCSEf8maV8
0DdnUAHvnXQjSE0/VHK/nhgvGCZIBMPd/NqU883qp6Myf7AJ9+FJWurfYx/HIWVo
fuXOaO+20BTeDpqKpDwQbciP+MsrHum3sae74VZm5ozurdAMqth877F11IEvSXK8
Wy/RsJH/jut+3nQ2moHg6ZuIX9o4lUonHDq28ienJWyQM4KoiQIcBBABAgAGBQJL
PhBvAAoJEAVcSzX////+UXkQALedbdB641J1+4T/0XBuHvfldRCBFD5RE8dzbJvC
Fxt+iUrasbwpYNWNBbffX4aVI57v9SjoZ+NwoaJqhzRcg+JkOia8zo2jjWAxvrO8

```
cutzkw8tvRUeY9K0909i5ACv4su2/PPYY+m+7XPbmnVa5cBibBUQXU2MCu9S7SJt
/W+z0gKtsW33BUAP6rbXkcTmPRDD+f98BkRpR8QsBRqe7uvBPUzTq/ZRmpwFk+3U
QwgxYprNOsDfLTFt82v22wRsIkGjzrSNaMB7dOEXPLuh0XiipGns0O0Ky11EebN
6irfDr1YjYx6LZpGKSiINxoJUTOth4uFls42wZpTaehF7nFNYmgl8gSMy8xLIuLd
eDgBJS5jXRhRn9WMrXbPBP2ZG1GZ94qeHEjE8rAzsbhrkc21AvBj4YIuotPTiFmK
yGtmMhl5mrXKmQV+R8iKv+ie0QdvcP+KvCCDn4lU2Fy99dcVZUp8eed2eBjd/lRz
9jBzzg3FMNyYSZvKRJCNfvyzXR6YDVvoIag0TaPsb/dRS+VM5LILXC/dpRlS90fT
nam9TuWRyUnXzEgbLNNXh9k5N7lM1x0uYRNgtBBqTZ0r+SlcPxaJDbIvPqAPPvJU
ZgIqISLmrQ1SuX7pIK8zHBpPzqp6tLlWF7cPInJBNxwiWNYbqO6fYHqBVZkGcWbf
D5wSiEUEEBECAAYFAktzztACgkQ8cBcumlruBl27wCfWQKXTvPhyNkkykKtUG5g
mJSAKGEAl073t1OhQPebmUq3Xe8rws32MUOJAhwEEAECAAYFAkt0ciQACgkQTMIA
1oBLMk2Xwg//T7o1ZMO/CVSfpRPhDrbk0ygz23vI6t4EzvEuJ9Qya9jaOT9aANp/
9HyhNuQMxH0I3B+nYSOWRp2b/hBJdw7FCCRcGzC/rRWIPDO5dtEZzu57ESht07ZZ
mIjddz5pqPnSVPlDP6K5xwvEzhVaX4tyHyJpqPIMEpHW7/fQAPBIotwmzC8IYd8z
GUwC20w/K2P0d/WysF+bMaPv943bD2IadeUmMnKMVLbCNFbijdXsEw0sWH9uNJhY
TrkN1QFHq/jrP93mHM30k5Qfkha9c3S3GH3PUc624LgIw9e8O6HZNPpv1ac9arpP
fVrR1HCSP6tB+PdfE0Z5Q50c4GKSdqpFZKrh9OSjopa+ytvHwHErC7d5AApJ+Xl1
taHbT+SG1THee/XGt8W1SUZO54hb/DO8as23WzrQTvJSOdi3t902EDCv7Cs61tNi
gJOFZ2Lb7d3vJggF4ZtNLZPwXOw0I/79LHLiugV/RFhPCfs4Gm8YxoT3eak3AXp+
aCPVi32d6kId/ozW+tshcq4aVGjYk7ClAQ2ylr3wLpeIl+Ygrs37TExMSqfhiHUK
aUv58CV17vCAMysSgH5m8vIBwVeWCDKSmDye9HuL51nru90rKLhJcnV9xMsAgsF6
+PFoSxBwQNL1k2X6dO37xcLrAQsgiJXfphyOAOg72/VDphZo01vX/D2JAhwEEAEC
AAYFAkt1c5cACgkQrFKReUz5HDNmSQ//dQxSQRdkPElrRRg2T2fiQmcM1EyJeFoz
+99RKEvW6v6bUJC8JeT5WkLr9BnlXuBoNsXBHEMDY62oWS2vGDVLYyOhzfYrFg4Y
CPNnX4foh10Mt19g+Saz6TDtmlzMEHzoby0lRnWZIvs8qJLXNF5WY+MWQQtvZqOT
0ChrZ8InZb/7I/5zJ1e3YJ992eghxQJzoIGxJQLXybEBCYK3N5Ukk60d0C5xKj1
h6HpP3FAVboTYlPuT99GoQJ4STK2RlILTunuDMymVzCmqT3ezvSocql2uBggtLwZ
DM/WBhuYsSk7sopTndMkOgmyCeZWCCvu/aEIaqfb5/Se2UYpijtUNu7eK/WXUT3g
ycZRN+do+iAej4atXYmt5FE+6F3HaKsDQPnYyPLBhvy36m/hFvRhjD7En1SCcRpF
VnNN0Ejluzpp9PD9NtyKKCuM+teGYARgZNvExBGvf9h/EngVGGv6BimXG5yzPCMp
ix9ykNPvvkHiIa8RZMXVIYu3S+A9KtdieI8w78fbp8FQt6XwTD7et5dtoGDJGNGd
vQfZuaiQpf2L5aDCOjuqIy0A7XG5cUxaHc3ARzg8xQ5eCKj0C2yS93GBar8swQ88
qfCXBtPFEJxBPHg/eoDfcE4oU63M8yjA9ksimJxgEXQqyulzlKTswS3X70QV2e9e
sk/vhIFI5oaJAhwEEAEKAAYFAkyyKhQACgkQBuqgZuOXgy+Wdg//VHHA+3Mnsefv
yc3jCI3R8T7/vY8+XmtSnd5sMHsLSWG6tDgyYMfwI+kV+EqG/OAoj2CnfZYY38AD
wIQUD1wdMTiCYylo3krOAMNv2pHN5axe8hv0kYSIyRPs9rG+MS3UCM5/CDlj+jku
ZFejwgxW3Uyzzmo92PFr62upLolvJRT3QA53JmWvJXrZctKhXhJ5F/aDZnjjPtO4
vVfX0ykxYZvRA0ey3vuxB7QYAIJAs7W2VCt6SfrQzTLQ73Uraw4SPl0ItkFHtrjw
Bgd7fpgnMBHnu+5RRc+tOURGLAB7kVFn66B2/z+fj8dIOlKNhFGD+9+H8BO3LBE0
ac3fIu2/gZKY8j2eScGuIEDoBAhKQdUwD/mtdxf8QCxebdzGFh0I4US51Q8dML/a
umZWSISK/9kFhRxf4kT0IL/242IUgzJb7rFUqDdhaM6GOjA25JiZaw7072VxQDX7
81N0Gmovk9L5zzxgqJHfw+GZRViJDymGX0AiV2FcJr4r0WzBW0ptXSm4eAfLD4gC
h/lXXsw0QVQjWVXL+bqfsccPpHNpL4y+X4LTERiMd2MAK8/vosmDUba1l6Jbex98
gb3p6qaa3c6Z3Y8LqJGnhfkzBNvNmPn7eUh2Ybb/MPNrKpTrEbc4sDKWjGH8H9p5
AxAI1JNssxYyn9x4Vi6PhgrpA7egCGmJARwEEAECAAYFAkzA0KoACgkQeGK55F0b
WO3aPwgAlvawSZSFdTb7qGTLu/xte5DpkZIo10QvYaFA0IK3cGGiExZtunIvCtBt
xcfydfHUTsiuzTyZCanFhXQvdztaz+ofqUDF9Gqz91bIfXxwm/hzbjq0C+2aeOFN
gExC8YBBUoNQPEogJTqlAqXKajWIGBOiSF3RltNB7BrqeG270ftBwMVXyn9dMUrR
htx3QT/K/xLmOARLKw/gu9EEGuJ4xUoq++2eAKU9oNlw54/A9vjARh0JcKLY/kSm
ysZ1Jr35UKOkeIZ0wc/PAwT3Ax91vmD4wy4Q8UF30md+6l4n79+UjGqlg1D4pVnj
GS2jdOeCDoZWihHHKKwh6DJEWEYdFIkCHAQQAQgABgUCTU+34gAKCRC1nrciAtG8
ZczPD/9tXtCMIOT+B/HyYOqe90aK9UjZO3iHvihqpQyyv8UGfKr3r1M7OHo1nUXl
vwzmaiZt2sz8T/4XhL4T68IsxBUhZFzFqIQPyY8T4JqX8C4vW5QiVwmhIHVBs6nK
```

```
wM6GVR2uZ4RGSLgWC4V38jdQpe07fqtub1gtwe0mQ98OtyWJHnOantBtgLjMogIA
SBpdbqLnu/wLwxctGuNHI87h3s9TCPQEwQtLP4GY9pnfP2JgooMvhXRlSkpIdi7e
XAekPHVYMjcvrzW3Eo6soCBLp1O94AnWnrenEpNIs5g8x+NyQUtt4qhQRX7/EGFB
g+9QtCJkzKLYv8mYqJQnV7jRqPQ+g2CW4SZFKmIuO31aLBfxIaz5f3kbS2PJ5zLf
fSa2qvGtkGFqocI3okZbvnObbShcC3bRb/jGzltJWjTSrxg0h+vR1OKSP48K/vA+
Hu2bK7zbqShi5Pt/TcdtmZ5KZGHoyKrP1xvro7YI2u3Q3LIN3OR6IZ0veO6mbGtZ
uYxtaQ19gXwsrXYXsYlt0c63oZdoTYvzE0O7X6Q7naNAsdGSCaVCLBjI29utGDW4
eU5TmEjPKYWG1kfiTb+o551skQ94z2etW4btGi64+a8H0w8qr0Vh8iBXVOUOkJBD
yV/I72aqiyxHRSdqccRnGafYFCrFWg+PG/jRVNj9dPGzrSgkVYkCHAQSAQIABgUC
TU8HYgAKCRCZkx4l2R4BLDXiD/9dxlxduElxbvTsjB1fRzZZvIwLKurWT9WpUcNB
LRmT43WtWuM4YSk1B1Aq7HbAH5avylqFDKrBNOyH/N+fdpmSq/yw87C3pCEvVgg2
TkoVQ5B8sjwMlv7pAsylCvsia00bOL3eOjUee1ngXp8r1oZc0HdhGuhCUjsdzghA
SBrkkzWprWv72rLF5846n21ajLkGi6voOgHf0PSqwAIKvBbBmMVgeiTSFq9WTVfC
YtiOVFeQCcAZfoZC27PR2vJEZT4zzxX7gfOOJVDG7oPQriSrOJWOqWdUzFs1NbZt
xlFEUrY0wsMPau5a+xCj1DWVUavAqoTpCUzPP+/yqi/kaNCR+YNZf6U9U9JFwNf9
NXckQ1icx6Brw4vIIDTJ6NcV96Mwd4whg25K40fdLi/nHPxn6W/NE1EFBaiEhVwE
QO2qQqBRlqFWjUU1CkjZN0tGr2P044BS0ZHGpgegPjoMmqdVlYDITIdtZO+a95oc
gYR4yqwOTQvGave0MWhSj2PDlCVHgXhJMTZRw2lswhc+X6f7KdSk8OdzKB+IPIxO
PlQ+yCgRpeU6iq9RaXKhMSnguXtyksA3mFMh23sQ29miKKiqV56pU87rsY9fFcwb
SvKZEFH1Wr3jnEPWg1iOXSRbqtAm/9XSxut0BDvd+nFZ26lXY0//X4jqR5ioTalL
Fg3HNIkCHAQTAQIABgUCTVMLaQAKCRCpyGyN066NOlj2D/9N9McbNchfCF+Dkrhx
1nSoHS+zzBoTklu9Sqec+NQkjP5EBNzHbh4+drZbl4L6qAwdEpbjDyu5sEkizYjr
Ak6/D0/bwVluTXcVTAM9c8EqxiRbjR5CWiTMRIsfWfgleMQM0LhX+bkeKn/c6C/2
FJchhVCyouRdRoU26J0nQXSodKC4GSTwyo+hGqizRgfsiI2UdQjJSevDn/T/hd+v
ZBeNHtklNtfjUEqNsc2J7lyLaeg5masY2/viQsJBVx2lP3F2WS8iI6H18bF0xS4G
BCpWdkgCMkDLQuFRh4rVeW0r9iP9ztjft/GBfELILsxURBQTslPaO9dDfC5+MjBp
oO9rLakDCgm09nAXUqgmFbVV0R49OLySygnB9/j7RDJR4U3wlNXBbw9HTM/al/Nz
8uLckXI2+EyY02kPFBK8Wz8cy9YXWtbWA73rWlE6slXDCsfVDWuWl971+Ke3bhWc
5bs89sMNl4MuifmSUuNH/I4N2ZvFUuBmM8dJ8VuRUGEq7Mlwg6m3vYW+4KPAYAk5
ATnxJ/KMTkubaE7ttjaUcrEzaV9pQ7M65H96rGrENCwZBXFSTrbiuA4+VWo5ov5V
iqmnwAHfurEu97EqR1nrLsh3e/VDgQMOHfXdT/PCaM3MXv9C1DUskmcDjhXfu4Ta
y5juw1zQqTltHxImmt6qI48/OIkBHAQQAQIABgUCSswIvgAKCRCQV4eJidhUfghE
B/4rUSTCj+YgmrrInLwu8TjBo05iqbJoIeNYnWj7imdDoauZ8rGuS6hpVE6dnAW3
2UKRSF3SBiW3VcStAjam05RNHJFH1wfjkhThByGnUWhuh8xUByVG2q9RGKyjTIc3
VoBARq6b88ZgpsHKPZETDuIBPq/EaEpKqCg5BjVoxUh03XXnADw0IPdSyKwLutkc
R5Bb2iUw33I4ndmaAgDk+GEOOi7bL4+K0pZi9x8PV51Q7Lbf7xracUsd7eAtsYyK
36FZuyIJiBzHUbIyIqCWObPeJ9nydZlMNr1hLyNw8xO+AkSQJ4+RB1VwM8kheTUF
atK+DiGrxQb3aBMy/9Nu6ODyiQIcBBMBCAAGBQJNVGcGAAoJEKwwh5qrVbMS4x0Q
AIZetkIAbfysOzywq6QD0F26ooxGSwg4u3kEDtMImgxGYOyDlHFBrXpznAWf6y3k
R7psSuZiO5faQvi2iiObP3A7kVzz4Er84J24mQGAIuQV+wG6NR+eZkAugMiTbNQG
4E8fiZPaPi3ijFYkSB8awc7KMCU7HWFS8rJMDMpYPfpO5+R+EDgm2gpSxxLzy84B
3pWoFZ9NuMAXcDxbE+841OGPj/FX3ub56OfdJC+4Sx33RlXJa0QHUYz4cyU+1Csx
im3Mr1Wlr4asC+FLRKubDr1q88Q0f8XbaHoYEdxP5AD6mxulxcw5mbM6osfV0vza
GwE1dttSD2VRMuUa+DQqBwnjRzv2zYKQaafoNsD74QwWMOxDu3NPlx+c4D7PYPX0
gf2IHhB+0xZ39OaziXaJ3VK1N99gB+POFYmp76avsjyLa5BbE6iybE25+gf0iuh3
7PR28ntRp/52MOVdyeSi7N+TkGNcmoSxh4l70IK23fg13nJGNn6d4auix+TBAN4F
raYO502MYoBTALA0c8I+cCUn7pwbEkYCZm7Vfpw8qs02Bw+bi4Kd9aFuu3BB5BJT
G7osyCLyIKudQiQ1aBj5Frx1emsEW0fHRMT2SHRoZhyG40Iys2K7KH53P7IMJKnG
W/n99iglcx5aoblSVMOCpU0KP9s/yLAc2mimLdH5D7w7iQIcBBABAgAGBQJPT/G1
AAoJEG0JgELA+8yk9l4P/iFyMOuKcFhnhTeFQBl/9x2ZkASHIJ6hahUYdBVgAP4Y
38u/E4aBJv9uf6AA498+n3qynBGi3ZoAsl0oD2A7JLqXkJrVrkQmh/4ZHGs7PWKc
3UnDdfQEaWrHdArVs8KwU+wK4q2tSZJN78wqVGztccF409aRMZGYY/rE1UORkyH5
fO384x317mnEGt2NOofLxVio5YJzsmYtlLbmzUKBOGjJ1gnN+K2M9rba/fsC6p0Z
```

```
q7Nv1S0LL7xfOqhYCDIVHQVv2GiTG3Ik/s3IzjpACjJbO/omorzHal0/0/CNqqNC
uveAgSN1XGI6Pf3O2Ww7OK8P4CreqYi5OlnBQdApKTzuVug+N7x9ahjecDwIiiCK
OJiA+5+SO5orZq+778fc+bQh1SpF60gTQuMMphe3ODlxHlQUGRqFeHJX2M7rCsrR
ymiizJ5lcITW/3A54dFoFx+qZE6GEt3sh4jlswmmKgBeL4mVfw/rz6KTNhkw1b0K
oQ6nD1nhTceYhFkPqNc+vKlGSsZNvi+zPuyPI9x0jtqjJxhhjpWtK94QGZoLeltj
NafLArsMtRf15OBitthZeZg2vrNRVaauG0ruQfuZypzK3+ROihtNiiSjxnUfz427
f+FE0TJfzRZ5XqAjlDSXi/0vptneN4t1chooI7BazM8FE0GpdRK6TJVjZgk6Few5
iQI3BBMBAgAhAhsDAh4BAheABQsJCAcDBRUKCQgLBRYCAwEABQJQvk3lAAoJECZJ
5ijF000F4NEQAJU3mt4In5msA35XO7yUhqu3cGWbPJakPdWHPv0JqMkiZakfDYT+
JY5UpCSqDQ5GYfNlWhd/RJ35hvT4san6zgInezInYge2HjnRRS1Pgia7Jhxw6xRr
DEAvYVsY+igjaqrIfslldyf7Nd4z4gdVa+HgX5lEu1MEj76AmCIapOJ5ROkxDzhY
nLExzPs5AykCYqYSCoQxqC8k6KUta96i6KklYvNJE55wx8zm+zU++gtCPByH1k+1
8ifAfWUd2PiPWz/mP45fOHX+UqQU6SnuaJT8M0XX7HB+XAWiivHygj4hGlvxknCC
1wXwh1uhxLMuHLsBfFojEYmGre7mvSI65L4NHWOI9Inhjoszm1heSRnTDVTaLvsF
IdP4NAo7Y91MIqxDbHC9t4bAIdSCl1CQ/dr4MQaYUKnGsk9mcXZkB4AgGUZsXJKu
6aiW7TRqgJ4Z8j8NIeoXqlxbymM+yh6QvAlYlDz7qkkeQBuKaOsYOhR0E94DcByX
ql7WcMzrGfNvHDZUJXzUm8aGctF97hFzf/qq0Ju/5e8spcgiSQ2nyf9zMuA4Fsgc
oCeztL+YzO9SfDmfODR2lRX/QYw95rBBeaTG8clhLd6917bFTSbXxdCJqnBhhKH9
s7BKh3BWUvoe3rOr2FP9Hd/eO6cBAekUxnKtGcA+I2b6RJj754BLfBqRtCFQaGls
aXAgUGFlcHMgPHBoaWxpcEBmcmVlYnNkLm9yZz6IRgQQEQIABgUCRTv0sgAKCRC/
S9DmBJ24eabNAJoDIST3pcelh1e9jeOlgguN1yJuzACg4pEZIg90beWej2cyZreF
pWu9REeIRgQQEQIABgUCRTxxAQAKCRCrL1pbFSVpkMFNAKCGKJitD2oXhI3ksLcP
iffmY12QRgCfTGBczEjwdjHZw3MlCVrSTlyGkuuIRgQQEQIABgUCRTxyDgAKCRDb
hNR2Em1HwGi9AJ4rK+uYCFJEJz2GFkZOSU423hsbqACfbhJeCMOx902OO3i+u1mD
Uu0P2Y+IRgQQEQIABgUCRTyPmQAKCRAmpHxq/m2FD/kaAKD1YBArLJ/g02eDj5KC
m9l8YzlGdACfRvGvPKeWFvBewIQmMJ33hafbiuKIRgQQEQIABgUCRTyo5gAKCRBW
QSbyKfGb0aPIAJ4gJYhWApLrg2hpwS3IM0dTQMxZQwCfZZhPyB18UL5cV5UjYdnJ
dQGm9ryIRgQQEQIABgUCRTyzWQAKCRDXWV03S3KWJXsOAKCdA+VwCIjyqsSvt6B0
J9JKu/JqCgCgvaQAUx/w4T65HP8iXCBD31ZvSHuIRgQQEQIABgUCRTzxLQAKCRBo
4SUrfaXFOyaAAJ9txntaba0xCkvpsg1RHG1/xqCb6QCg2pFscumAEk73zaZ+LF4v
N4s5Oo2IRgQQEQIABgUCRTz3tAAKCRBz3mmMxxQFotwXAKCCcouAvVL9pVDTdOfy
iqQBLHePxACeL44Kqhk/RxVEHKtdvcP2leFTMTSIRgQQEQIABgUCRT0oJQAKCRAG
8qUibQjXoTIJAJsFIn5K5PoKdEs7/5AHnW/M5DuolwCgszWYf1TpsJ86FKcqtJwh
yyJvPfOIRgQQEQIABgUCRT3nFwAKCRCqz7OGIRtu75wFAKDpa/tIOyr9+sr1Ku2E
7oqni36IoACdEwqK0PHVkqSBeYsHRZL9pxvgUmSIRgQQEQIABgUCRT4cPwAKCRCp
F+nMmW4UXtjvAJ91z9bTHTYnJYVOHwwhp6JI9iO+lACgjYqFPMimyCMWRY2tz9Zh
AIrcwe2IRgQQEQIABgUCRT5PCgAKCRAvlRUIquYCLv9KAJ0Ul0o5RxkiByoXlxKQ
2VwFdXyVLQCfYGj+npE8lyFWMBNKvOG2MwvAabiIRgQQEQIABgUCRT/RIgAKCRCU
atMLhyy6BCx9AJsFH3jqiiMopgTmRhN8cFHpwrZARgCaA+7Ee/6x4UdZWQXLEQWz
rEMnk5KIRgQQEQIABgUCRUBnUwAKCRC3KKM/RXdR9zJyAJ45oOaYuQleJUGFR/DH
KLXZMJvqnQCdFhS5kTAKUQLEPYpAp8jNsYbMJ0eIRgQQEQIABgUCRUJvjwAKCRAG
BpzylpRX8CqFAJoCGxzGC2d6bMdf6B1x7WD17N8N+gCfQfsrkErDmcpCiV1AOhjI
I21XCDmIRgQQEQIABgUCRUJ2BwAKCRAl0ozFlX1Yz2aXAJ9BQhgtzwQrP48D6W6F
jp1gJc6iFwCfZjR3uoY/TYc9xfG65vpSeZV/2LuIRgQQEQIABgUCRUOFwQAKCRBs
dheMoO2YLSIiAKCHCRIZoURwn098jUFHUFUliXjscwCeKizCJyrsyfPls1QxMm3x
wUUjjLCIRgQQEQIABgUCRUW//wAKCRCzzi0jOqv5kpahAJ44+/37Z+61k3YNDYUj
X8Ttg1Ch7wCfQXgfhLbRGKjbvirh5GO7YtqYB2+IRgQQEQIABgUCRUYaIAAKCRDK
OXRZ5RsukfWCAJ4q9USq+g2YmcyS7MqCYaCYxi9sOwCfYQiz73ODa+Ak6JT+9fFb
FuVE0Y6IRgQQEQIABgUCRUYiTgAKCRCgT/sbfcrp07seAJwPM5mNgn/RMqmhb8+q
5dK0NBC9QACaAtyx7okq3GY83zOCqY/XBUo9FvGIRgQQEQIABgUCRUeCpwAKCRCX
zuYSq44+1YxaAJ9S5edWkON4H7OP4oJtP4cvxpu38ACfZbE0hA2ifUCZl20APDNL
1TmDzq6IRgQQEQIABgUCRUmt4AAKCRBZpuf06O5OeMjeAJsGfsWUCdlGEzj6uRxf
cfFx5qqTiQCeLYVHnFc8ru/KUWjMkL73wuTl/zqIRgQQEQIABgUCRUscTAAKCRCs
```

```
IVYmoSGHV4hPAJ0SDGWstcPjrRRgeaSueLbgO2VRBwCeK53Pyxjq6wxrFvb/Cfxs
XUDxsDKIRgQQEQIABgUCRVRm7QAKCRDYynilHsVr7KbcAKCxCYY/Rh3srGiC46+f
uWp9M81XmACfd+prGoSygBPb/aVHeIO8TbcwG9mIRgQQEQIABgUCRVXaEAAKCRAW
iu9dsSk/NCNTAKDOHuzry7rOqF+KMpuNeVTgDJwPwgCeJXuBzde9AW0A4iYBBlBE
GA3GQQmIRgQQEQIABgUCRVYcPgAKCRAcqVpjVrDKCC3dAJ9pLebq/mKQqXWcq9Bv
gCWuNyYwOACghBo7dpyNlrXeebRp32hFFrowRpiIRgQQEQIABgUCRVcbhwAKCRAV
1ogEymzfsqz7AKCS34otIJk+HmU+aryIIn/DmMHvbACeIzVPLIurEYp7iZEfaBMD
/hgna0iIRgQQEQIABgUCRVcbngAKCRAw1DpuZOviIIdaAJ9mtkxQ2d0otQiE3JdH
ixGb0Exp6ACeM9um+OJZPsOyf4hxfwNanssUEqKIRgQQEQIABgUCRVcqtgAKCRC/
5Dh+VOJ4+BmaAKCJ/9eHl8BaulzNHDvhANJjBI7lfACdGFyfvy0tTTwiHdyxr994
198VI16IRgQQEQIABgUCRVdJGwAKCRBdjovp8jga1IoUAKChxzLgQirAyqeFSHSH
Qr2HNi3ZLwCfVD/ogL/yi/Bj7rl7iuY24QCKE92IRgQQEQIABgUCRVdJ0wAKCRBP
sciLHBObxVuAAJ9kEuqe+qYT91D1DGPY0YFFroJeiwCffH8qaRy1gTApui+5r9NB
WRaOP4qIRgQQEQIABgUCRVdLCgAKCRAzESRtUUfc9Cw0AJ41tiovWRqYNeYaiVyw
JXIBY8au6wCfUt3jfkignW8ExTNL9hRQZabFrmiIRgQQEQIABgUCRVoRGgAKCRAU
ZZfc3MOZx6xBAKCm7LZdxj6z7J0AgT39rrNHkW3XTACgo5inRvQh6o64sqZleRit
Dz5ibz+IRgQQEQIABgUCRVrO4AAKCRAXcp139KhRL5F3AJ4uD8c8dNoWrxN7zAqN
ITXAPzjMIQCgg7jNZ29LACVSk2rgsszJeLdGJ4eIRgQQEQIABgUCReGTyQAKCRCY
S9OArF9wDA+iAKDFCanRqxlPI/kK/veVm/w/LKxNkACgvmbzwD8a855ZFdEGW07u
HbaTFyWIRgQQEQIABgUCReG0xQAKCRBQAu+xli44kPWoAJ4i6UOcCYhOgfds/4Kj
JecXB6O6cACeJLo9SPAQJhBbUUYTfpP5/IFZRfmIRgQQEQIABgUCReHd0gAKCRBN
RMAgxcBbrjEKAJ0Q8NKGbEsk05GYgSXDttSeDOmbUQCgg7Vkk21xCDK+4PSg8TyM
nEm+ZGmIRgQQEQIABgUCReHlTwAKCRAlftwTJfFZlB5TAKCypXwdoY9dywy0NcNc
mDeGnk4ZhACeJfEam+YR+SrHUcR2WMla9IyhYQWIRgQQEQIABgUCReHpxQAKCRB4
Z9U8dHk13WaGAKCNsaIGsbtwl+zfRS041MWB00f1OgCgyQ9UvJvWLRde3ZM6r9Qt
9yKckYaIRgQQEQIABgUCReHtQgAKCRBYg95doiKbeKxIAJ9FeiU/5ZZpSPcqsQ0q
yk1mzkbTeACfRreTDeon4Vnu8NXU1ByyicsZGHSIRgQQEQIABgUCReHyVgAKCRBV
FWB2kWHpEV7cAJ9PcGMFj8WScdHwvenRaZTVPo4UKwCdHbL2UZHH5/dc15PukmkB
q9gsP7uIRgQQEQIABgUCReH8LAAKCRDH2TAlnf+q1J3FAJ9dcHvB8Amr4NPhSgRP
7rHNAvSAHgCgpJf49VKy2V9PIo0IRHHYnqhXYp+IRgQQEQIABgUCReIEJQAKCRCz
sfgaAnh4gFRLAJoCriNheiO2IyCkGxnO1pM7NSeApgCgkF0R45m95TyGveUSkcmI
/IMSe6yIRgQQEQIABgUCReISEwAKCRDlRN4Hm3wyjZg4AKDF+lW3wEKfxFsxbBZY
7sXvWSw1fwCfWqynoJPBSyYkiQ8OPJcA9Ch+XheIRgQQEQIABgUCReIiGwAKCRB+
TqVP0KtAdVNAAJwPT09d2Lq7Dmj97oFROFg6RLxs8gCcDdF7093zLrcUCyFNq/zI
HIy0XbiIRgQQEQIABgUCReInEwAKCRB2SUAFSa7r9n+UAKC55DPfLnCXJVFOFiHf
QOiPklAdhQCfd0rZZDnOM1sd4sEA/ghOvNXqNW2IRgQQEQIABgUCReIvcQAKCRAG
VawQ8thGLylWAKChoFKMnhzaIaeTUFmiU7PAtH6yTQCeJ9HuAZDOpg7yKvMNxYh4
LD4lGIOIRgQQEQIABgUCReJQuwAKCRBbk8AvnkqcnU7jAKCJzrCdpB6eN9MR/aZ5
LqNgSXvdkQCfdK3xXIor/+D3IpWpDv4AOKc/mNaIRgQQEQIABgUCReKrkQAKCRAD
JXCETSMT1TV+AJ9ovvsvpwAA4CLxDx7JYDnNgwO1OQCfcBLQSCyRirwZ/uFCgjGF
pnp6sfCIRgQQEQIABgUCReLBLAAKCRBzHK/TU8GjL7RuAJ9PFd/MXcmtFZLB5TUl
/CbsdJhJsQCg26bIWx01R7jrWlF567leDvRjNAeIRgQQEQIABgUCReLLPwAKCRDa
GWI3Ajs/T8DlAKCYnF/YjBBydJhaVPovbfoTPFwnLgCfY9D8e6JJ5gZ7rBkBCmUA
ChIyamqIRgQQEQIABgUCReLwUwAKCRCLSsSBrB5xXjeFAKCGFzRO6Wk9A9nUXVXA
r3Z7dHxaIgCfdSpuaJopL4WOL2A6digpzlpJII6IRgQQEQIABgUCReMF3gAKCRAw
Ao0kSBO1/qqqAJ9o4lSNcF81pocSlZh8mQeuv7bEGACeKsoRu+FhI86c1s12ogvq
SFljruuIRgQQEQIABgUCReMlGQAKCRDTo3AErk0c1FKmAKCuh7Kh78DjZVDnYLDu
NLNYhPlLbACg3vLk+lb6Qosi9TJtztUKALUKSySIRgQQEQIABgUCReMrvQAKCRAf
fzJqEu72KmFxAJ9GXqFjXmuR0v5i4R+tO4BspZRuygCdH3td3O7KzEUnW17cxYrE
dvhKXm2IRgQQEQIABgUCReMurQAKCRA4mlY8wnKhJkutAJ9byFMudUUQTWhxQALj
0Np0uPRERgCfYgWez01y05FAYeAJi23ZcOMqaPGIRgQQEQIABgUCReNI0AAKCRAh
p7U7gAlp78bhAJ9g7Aps7+ryo3M+5C7SRHpNDaP5kACeN5wRossuFjI8cgfvaDQe
AXcJNq+IRgQQEQIABgUCReNJhAAKCRAonP/A5jzW1mvDAJwLCi2MiyHXuKSfJvm3
```

DaNB2rTYTwCdGcFjpZtPmL7CWjpAE+AcDs9fXA2IRgQQEQIABgUCReNUzwAKCRBK
2x+Ia4hUQ/YUAKDBh607D5ZZHH2/dHQh0zvUHKXkRACfTcAZwUG01laCRMNy9FoQ
0UGVjzqIRgQQEQIABgUCReOEZwAKCRDPEjR8lovVh2cmAJ9TMoW54tzSKt2E1mqw
fS4LMbJkzACdFWTuTVhK61X11K2H2Qot8EQVTZaIRgQQEQIABgUCReOXMgAKCRA4
c013h5AUUoGrAJ4uG0WKDhDJhI4LxxBNUzPLIaFq7wCgwhwCFR4X8BSBBCyJ0/fc
0hMrXt+IRgQQEQIABgUCReSjhQAKCRBJWJaXG5zC6m6YAKCdS+64pA8A4TeAZudt
d0y2kN44hwCgiTMQP7v0iZC700XHjPJtL+mOQKWIRgQQEQIABgUCReTABgAKCRBw
sgMhOvWdFv2kAJoCtVV0eRt3SO5Px/La2B6bLtglzgCfWHgeh58WL80ljN6QABCw
QzOPUGeIRgQQEQIABgUCReV2AwAKCRB5DoyUYf/aq7lJAKCD/kTWa6ckTKfsTNlC
IKBvBkOabgCfbYw7jf8OOHwwFQPq326WfX71Ss6IRgQQEQIABgUCReWphQAKCRDO
gO/EkacH5M/IAJ4sDUbW6zDBUMqg7Yyv1WbhTqEx8wCdE7txVOs3D6WYcqT8wtlw
xV9ftnWIRgQQEQIABgUCRemWLwAKCRAVWJRFmegdoI35AJ9ZWrOJZloIy3VzCOzS
rU96A0VN9gCgmu0NCzSPwyvvXxtKJ9kBGyei7xOIRgQQEQIABgUCRem4LgAKCRAu
Rz/3HXOENFB5AJ9EBeaUn22LnFUGGTWaU9Y4irJbzwCfR9ElVicsjzgIAA6sYXCH
GtKt+jaIRgQQEQIABgUCRe3beQAKCRAwaekht5qHHD8KAJ4k0F/IC+MM+GWqquSZ
389NP5nNzACgqzIHPpcth6MblGNBl7I+8wh/J4iIRgQQEQIABgUCRfHP1AAKCRBp
0qYd4mP81DqaAKCKGbjf14Ol1Z/0LX1gYoUpjAnDKwCfRRY/lFFMRpvGxwHSfxix
pCgRS4GIRgQQEQIABgUCRfVTJwAKCRDqYtO2aqvCoYzUAJ9dih6YnTC0bRQmtMB3
Dzc17htOMgCg3E/9/CY6pnoNZnbF3EmMWAtwe+SIRgQQEQIABgUCRf8x/QAKCRA6
kP/BFAjX8fuDAJ47FrArY9YU9SXM+vwUFZ17SfJI5wCglx+4mbHbHXrkYJXtus8m
6XEeyfeIRgQQEQIABgUCRgo6OwAKCRCKZ3GcLegns5K5AJ9oYhPIAtdl7viUP/rN
N5UUaQInfQCeOoKeW3vspYYeANOFrogTFQK8UjyIRgQQEQIABgUCRgqJEAAKCRA9
r1SiHu9Sdm7dAJ4pJ2Efvq6g0QMUPq0kuHHG80i2OgCfcwXuaSJtapMSMhf0N/NA
XR/kttqIRgQQEQIABgUCRk/MsQAKCRBgZdUz/cIFuaN+AKCDfIkS7AO8T1HxTwjv
jRGI0W4UnACdEfeDxTiEVDQ5XZwGiELNAQ8Hkm+IRgQQEQIABgUCRlIHKAAKCRAV
1ogEymzfsvAfAKCfbyt1xjrDINiK7yYotwqcn304pQCgiTg/6tLNYa1BJkCR4VEf
vPb1XUCIRgQQEQIABgUCRlJtsgAKCRBIyc7cVx7kmNPyAJsGrCe9eIFgRKAaK/63
RmutYNiwhwCeOfWZIOl8nZCMCtaA3enZgmN6tMCIRgQQEQIABgUCRlxPtwAKCRBx
zq+s7KKK27nDAJ4l6oDWpDJ6gI83RHCGxpIM9vTRFQCfTCvfhMjwJmBYO6OhYoOT
aW008aWIRgQSEQIABgUCRlDtbgAKCRB5A4OpdGbmUzDcAJ9fxzZITfnbEB2E7Lh5
Ag0ExaujSwCeJ42GoRhlasLDD9iv4jpToDGQSUaIRgQSEQIABgUCRlDtrAAKCRAC
SU5S/NpXh2VoAJwI3TvFBek1j4Pf82Um4lhQ49v7wwCdFyQ5m9o0OUb0La6DbH0R
acu4AcWIRgQSEQIABgUCRlS2UAAKCRAyiN5tehQkxhnpAJ9zEHbH5PTmdfg97pI0
8otOoYipOQCfdZXIOKSTnFP0UYzFhW6nkmZeboKIRgQTEQIABgUCRTx8PgAKCRDt
GLaNFhlFU+G0AJsGEX8D7WKWfrw5b48gFXCiO3cz1gCfdTnEbB6ak7zE1TFrDucv
wQQnmWiIRgQTEQIABgUCRT0OTwAKCRA7K+ViFJE4l8shAJ9fFW4Cb42WLcKEC8nz
tOzq2lMAlQCdHBkHmdREJXeuH4xbcNMlR3lKMiqIRgQTEQIABgUCRUXO/wAKCRBW
Icy6uAWkFkeWAKCxBP9vTV63h20y/a0aXYFDWaPqjQCdF4ObycRcneQOAp8eV9LA
7mVhUZ+IRgQTEQIABgUCRUpkHAAKCRChx9zBNLckX+PNAKCYzvbAk7hKijSJ7hBN
Uj11k4djEQCdEftF7eiCi8sIzYafXnA3XPQPMrCIRgQTEQIABgUCRVdNlAAKCRAh
xQkWDkp4dUMFAJsFs34eDbS24g+d+YEzHT0bc0bdaQCeLY4bwVNAG0NZASrWoG5c
l0nwUm2IRgQTEQIABgUCRVmZ0AAKCRB7u0XGKkPTTDkGAJ9kRNQiXE52f0A5VjpD
qgjVGZ1SBwCgrWE92zOTFHV6k1xuqHwe4S/uGm2IRgQTEQIABgUCRWYIyQAKCRBC
FEwGJTdtPrSDAKCNbEK9u7yYxMaIkBsEuu+F/zMD+QCdGY9dm0hvhAcQoDAhbb8e
QuxBMriIRgQTEQIABgUCReNPuQAKCRCMJe4PDcC31hOmAKDD8+hlNKo6/kypWKYY
5SSmbR3GigCgjTYF0f97B4XHNBvM9GsBlMphfJqIRgQTEQIABgUCRerf2wAKCRBB
3ByQckSXC400AJ9e8pH/ptPkQTdv1I9VFuDNsi+oNwCeP4X7vG6yH7CdBzMaXihL
VUb0HnaISgQQEQIACgUCRVSzOgMFA3gACgkQXyyEoT62BG2jVQCfXQklJJinUovP
EcTyg4Xp/TNQgWEAnRUYSZcgOvqQserCmrO27+mZXiwLiI0EEBECAE0FAkXxgyVG
FIAAAAAADgAvIGZhbGNvQG00eC5vcmdodHRwOi8vZmFsY2FsLm5ldC9ncGcvMHgw
MjFDNUJEMi0weEM1RDM0RDA1LmFzYwAKCRCnfEveAhxb0lVGAJ9VTho2pYuXBgUA
XDtjl13qTSEtdACgnJIawhuAGgRn4aFnSSbl0hKUwn2InAQQAQIABgUCRVXMqwAK
CRAff6kIA1j8vZC4A/0SAqSrB+NajNZrel2XjuugGV46NDtcgfTZeV0gT4hPkbOc

```
A3yzIXhW24ADsIX078DOIO3gYi29FO+wz+bgiv/K77CKMISWJsCWmkK3OEs0LoiB
6nttsm1DjnD+vDQUaMwErnnINt4ZZnDTbx89COiJl+UJdEKYE+UWEsbqXo7qD4i8
BBABAgAGBQJF776TAAoJEO2iHpS1ZXFvTwIE/3GBVEN0bHTz6Ync6qdN4bbMseEY
/dboCpjEkN7nIlCpjnaSXwK/T4xOHkBDIP6tShzsSxpTh46WHZTYBjrBGR1yBsjR
WynQsuoj29/7oXxFl3ClTBJK9rijfW4EN8TB0dy55qiMK/P3+9smF8dDF2DeU37A
3RtoJ5XwgI5lnmQ4XaAUcDpxHQtiOhIdkCgpW4Bkrud1f0krJKZa8qTJ/76I9QQQ
EQIAtQUCRT5aDIcUgAAAAAAQAG5zaWdub3Rlc0BncmVwLmJlImh0dHA6Ly93d3cu
Z3JlcC5iZS9ncGcvNDI2NzEwMTNGOTRBMEFCRUI0Q0U5QjZEM0RGQzJDNjJBRjc5
RDI5RS8zNTZCQUUwMjQ3NjNGNzM5MkZBMkU0MzgyNjQ5RTYyOEM1RDM0RDA1LmFz
YyImGmh0dHA6Ly93d3cuZ3JlcC5iZS9ncGcvY2VydC1wb2xpY3ktdjIACgkQPfws
Yq950p6dOQCfdA51eQwU98mGIGbiL+iFeo7gXakAnifvNwZWklCwBu94thjdz7y3
J41QiQEcBBABAgAGBQJFPLwsAAoJEILS9urEu56fAbcIAJg+DWQ64CFxZx8xS62x
ZtllxCQ0aR7ciw/2ULIOWvymT96a2D6PBOiysYVmvXeyaN1wpzmceq81PsmA1zvG
z2noxONJ2W1hPyi5UuCX2UfjRsv/f4bGPTVHnAHGmjKJWDvZCLVRKK+7rzfGwaAL
qutgo5NOtZ1SfQvfTzXvx8U+gFK4i0UpgX8Bkj4Ut16LyCYSiCjpw/7hDQrec/tc
T7JgSn+h3ZFhye5UeodwHcP3HQUe5tCdDSMxllg6ah5cU7VZwhvv1NvwObDqxV16
Sffuj+1+kUVi32uiPpG0wYzEOT9TCLjVV1C2s7SWMR/FBhR4UCrz1SXxoN/XULaw
9yuJARwEEAECAAYFAkVXTTwACgkQLtRdZmGgc+n6IAf/SL/rn3PwM6qoBFN2XmZP
8oHSkNjGg0yx7coLN7qDVNqajyEgRdZjfGDM/JZVtNbw4j3v+9V9a7mpObLokG7d
SZz/82maE1Ylae9wbrAsFwfbx44nEAT1V+a3ncX7zssGcUcFhAFK7kg0Ky+V1e8G
U2+g80dAJyd7AxKS3npJLLSz9KlYyG2uRzOlu0ANBl3fC4CFrImQ4zkSMBbV31j6
o0lucGzouYhSCCiX765wBKxjVmlNe+lM9h6H+o+6QL6UuqsOhIe3X4ZnChDaBd00
pD+lvjZGlilnzsL3z2dyrpDeYdfElaBdp7laaul+xW8gEYAAeV5WtUOUpkxoBwuj
mYkBHAQQAQIABgUCReNH2QAKCRDo4GL2DcsEMfKWB/46I//9mS/IAAmJ8zKIqCov
wO584oIKPQoxNzah4y8gZz/EFl7Vdbj2ftOZqIi8iCT8A6BtdpsnF8Xd20FsgAVZ
GIdexEcrMQGDc8uMbvRQRdcYqF3PTPh0z82O5fpcG417IKUb3a8aYIkJAeNwS7Df
gA1fUPwSzycwkmLIinRlP1zXjH3iXZ88sO+PMuNHG6dyx0+QEDRHHMeI2A9DeLud
zF0hdr3GgSCgScXK5gPcPB119GQBjNuPn7iCjKRC+LtkO+SjDWo38qWEADZNGSN0
ib9KzK6dFTeiXMkTpg6qL4sJcS/u0CX+cVmXUNUDUnXlbyfkPnis6pH02IBB+JS3
iQIcBBABAgAGBQJFRK5NAAoJEFeTDasLhrBnlq4P/AxlHPsZ2lfw76/8c2WYDK+u
o/9rGyzWo0mwfOSgyrJ5XISuQyomGsxWJf0bAE+WYJ4Qpw5BelqQKSKbHm3MGZg9
bL5pvOYHonipYfkY4lzKRz0MYmtHEHf59PuQFrIa9b8xbS+A3ZtT0N6rtxc6AIeV
bkRcr4mKCRW37Nqz535nag6BPQTDp4gjevGOGg7JAld2oVlVhGVy53aWI1B91MUJ
S0/g1zH2gW28w0UREalHDcQ0qyxVLzuqslBdw245SVDYMRNDnn1yUnI7yBwdT3iT
Pw4z5YQ0bAHsYMVur4Yk2Yl/izGS90bvEQiej6bOhoaS/nWbeWiJ8IJIkG9k/CH7
pgg0ZrHNOohnSzwV2NmxPiF+26dRpQkxz+lisvh3YpVNIuVFxo+sBO+s6FvfTAd9
r5xFgk0xkcqo7XXxyV5Co5FfXGX+zOYRrL6lqUpzbL3ZReRsGh1Fe9TtYNgwCsdq
+mJsIYRHK/Z2a3sdUHyJjI+kqxI2o4eI2wx8b4bp5ZoHEKGQtBxerSYbJSoax+U9
SpNFSz19GeUWYGss8CQlRkTAJ3FseQos3dnUw/LiCngQxpBWLrKriEGCiZLtWQ97
MKEXmiDKKHzSjCfRUSdb52iOQTNtVjixpGLKhQ1KLSJOTFlgdvmYzHxUtrTCz2DB
GCWyK/E6cCdShAsL8AGHiQIcBBABAgAGBQJFRRrDAAoJEPJx4K5ucD2VeEgQAJBT
MyNMJ2h7+9gboW53BPwgP7U3j1nJUVe4z8eNjnI4wXSsjEs4Yx5vSs5wMpluCIst
QIpca7BpwrptQk/V1oFk4ctSdpglcSVucUcqZfq0ljPEMbfJ2lvqepm+e+JWZirF
Br+kbO0YwhSTG5E+06gGxojMhfqJqachbFaPaW5g6TyIJeT7rJAqQ/LUtkjKJuV3
Z4xmH0bE+Azyv/cdiGDCIJiQliHBuN4DVWNdNw4mi0y9+R/zEw7UQi4v2umIrjIw
Adgs+RNwH53ObPh8Tvn+IU/zsDNiUiS3EC5FQPYp5xFQFkj3z6K50aUkptoUKp1l
LuOy/fGy6BXLeVQVerqnA7xU+KFCIXy7aqmlLCyQ8DkP/fIt4SZ8qiQwC/4S4W4j
5k67B6/ikQ2fXXi5dpqlDn+HRKz6Z+JtY4YtGhL54ZTQwTUVKH5N1PRdpxIAWI30
t+CdHfafyUJ5H9fTnW4gCuG4Fj8PcHGPI87T7I0yXe+K8pcMEX9QIm0RppJXEUxP
LGQ1+efqDKLuTakPZGk8xNvYDTLMP7fdiL/oe0xZIU1hFNbB2AYEP/TfZ7KCt9/e
f5Mn95s4EUHIXZ7W/U+6XCtSJehwVCQlsqDEq44NvJYcww+pQ7ANoXyhveDNJpqw
fgg11tEVLIbZpkhOKAAmkZQW7SHKj6wHfGfWoHn5iQIcBBABAgAGBQJF4sREAAoJ
EFIiU8PXJzmBYq4QAJA7pMnycrfEpgqcfnxtAGafebTEJf23DHcCzRBL+K/LMklW
```

```
BA8TiWZBgGvLSs1ozcq/+ALDCbS3xuqbClVOXEqQsMkxgP8e0NY7nz92KHzCXDcI
u3T0Gwto6uyD4bZbEFMW5nZ27zpYYRudZU5f5BYmieDsQeihplFyfTl9FMTjQIyd
XUxL2wwDJqdBskemKoYTNyK52ZjCfFnjwTI3ObYmhaSlDlKmtgdWCSmBHJZTes8H
iM2sJyp337O9gt5LvZQbbS4ipF7wIqB39y8eqhIqWzEYBiGAtqqI2El81oH2Cx+2
JmtY7v7C08lDzockUigncGVZuX5amsiSO/XO6OnpQhc0kB4mMW9+atbO7ihTcALc
FR4vNu/rneESKvus9iwLnBuETD5jEXa6hFVGy54esXfTAwR5z500LuN2PLzbkwOW
VEGcH1/zCCxnTi11mFGu9XW8JWm5bvaXvR18L/whWNDWagsUb5RrimcjRLMo52Z5
GmTwt/oNszyzZ5s1X1pVxEZAwN697S1lmy3gK/QY1iAiLUCWkU/fA7LMvwi4T47H
RL/0QgDmeFc9iqSDdhuQa+y+q9YEdsxJeyL0JN9mPoRtpmeekEi7sX6JeXYkNM6i
IzqXr47Ql/8epLZ0HHrAZIdgnY41Tk5977ucEQeegvc9KHYx0VTAgQUUK8tciQIc
BBABAgAGBQJF4vyVAAoJEDOWFYjhwhhFLbkP/0M95Hrz5IPgtJVdYNw3swiAKUL9
IpczoD+tEVlt9tLLMnVg7Shmprz44jhROBteIutY2TiPaymTYZElH+np0bTMmXN0
YNtiyXb378MC+xM5ziaRHfkb1MIqrLgcCrC8ADXnX1IHn80Uil55u3ThrcRWsRoL
w9iN8IQhpsyq/9L+ad/jX5+gjSY5cuJt7jjLZFef0gEMuzvrBiuoTOLWwmVi3m5h
rgmSo1iaBVt4JrLv6Uqmyu5QYZgFd99qxO+XA7TvL3Cw3NtOZ3AfqgjKwi1o4Bp7
xV76WXgWXKkL6vK5Gm6qeYi3Ccmqcp2MZy0VKaDc4eKabE5hSXsXALXCmiZSrAx1
G/X6CDS4wJenJKXOgXQaqYwMK4LAFHmycWi4cu4Y2Hr2WCk6XckWqUMtacnF3ihJ
6R7aow1rk9UQAvtHWcVXrrirlBJFbD1M866T1+d5+TLth5o/9UzWGVlvDxjaOlil
1XHH7oxbLnZM/i6KI7y7eoL2iuzY/jFlf/SjKRBZbMqzy4fzGRwqIfi/s3bAOCqR
EdeAk/ydCyXmoO8sMiAkV513IBcl/SPgsbMpsUfGNAAVxfeL2dbnsu7cKMfTPPqo
i5PeCK6mJdWLsriPamUwOfReZHJy/GDY0KiAehHG1vBKuaz7IpRPt52ge52b3P7N
l9R4DgaI55yZZI8FiQI3BBMBAgAhAhsDAh4BAheABQJK1Y0gBQsJCAcDBRUKCQgL
BRYCAwEAAAoJECZJ5ijF000FXM0P/ifQ16y9fzJIC6dD4G98ijvo5TVUCoYXQPUn
+ZKSaWVeFP/Ef74vbjrzWUyBDUrRhlZGr+4QhD83KDrg3WPytOLzQaeQly6zaPWJ
qG+H58ydzlX3uCGkVoMl5BbJWGV18Y4W68H348L4vewmNrBMMWwlj615zo9dr0sb
y+cxCi1MD7oQi9ircvKxHiZby3Xi6sYlaSStnmXDlysYZIQGiVaAWKoX1FjMO9XO
mw5B3vyrWHCStmON4ZqRAnIlU1xBvjHvAhp54kxI/ZxFvnFlKS9WFRhXx4Kydgh6
CebZOd4BHZH0lba/tiaaDm+Nir1QedcJEUrC2FQte7y2va4dfOMJ+qDPfLKoQG34
3neE3zf61ybm0FDtgSTiVo/YaFB5VZDw3WQ5zaEGB22x8DKz6CyR60If5PJoospQ
zORuAkSR5AucAfzZ4Z5cO+q4uis19Z4qx3W7OU36ztb4IbdM39qrsQ9NccI3OrP7
DTJ17zzFnu/LN5dJ5bmMAi8c2Hzaest+HEyBQ08lA2CfQIoFPxw5FCJAYeWu//cG
AQ79+x/mZw93FCYr06+4q/ToQKArRD1RJkKyT2ooLI3nFYbJyOHpFgtsLuLSI1O1
olSw0E7QIqn0ZUnU/n+Qk4uOsKxUZ5gYJkHBze7oFMPViMANDKBOX1tlp/ZkcL4I
MHH1cya9iQJABBMBAgAqBQJF7beqIxpodHRwOi8vd3d3LmVsaG8ubmV0L2NyeXB0
by9wb2xpY3kvAAoJEJV5UtfPNAGptAMQAI65u0iFjIwionEuOnFcYqL/8QxytBLe
l12aek0oCZe5TnJQGI2gigy/FsxrP49a2IN9NGspRDYVqf9f2CO6LzfIDwgw7obh
JnxDaReeYRv1bSAiiJERbwGj35zCqHi4xjz2cd0BfXVICLfY7NaaaR+eReCdYJko
Vih0LKkiUL6s/SIpwog9EjCnbNI6BZZ4XFoP2zAG3iXQ2WzdRcwE98CmNcZlebcn
fK9x/NSnEnLIHvkfyUH/e1qCaw20a7qYQ6tUbbqmBdCH7z0aMWKbYyCUgovoV1ve
YwWRgCPS2ZDEJFxj3dAGZeHRJHMo3Qw5Ax+3KHJfIab5RjIkWrAN123TTSyf61SP
yBMN/xQrpeMC55uhNyUkB12Gu+SyAau/8AXLAsILkiaLnD50HEi3B0oz9ku35JTw
bhBVdEct2N+J9TzQpC7wpsdwSosTXhFioMwNz374gXhZqoAhnyOSau8Eo1CGiClC
e5hIC5vXgLrX55hhahSjFLDSXpDqdplIHXVVqD1rKh4EkMSXoP2QKSuQcm1cADL5
cDupUU8SOaKnvXEgdyCVe3DjTFrkoSP5mQaDCzuC9k2Sjmn8FETHklp2S6BrTY8V
0UAXZkQQV8Yr+SKzFXptjyI3u4hzDzDW1jpkiz2yMjxui9SC27JevUptw0RIBKUz
V/HenLpL04PliEYEEBECAAYFAkZS+5oACgkQIhjIHo58A/+s2ACfSh2lrybtTXoC
ECYOxVIhNDr6YfgAnj6wZFddpyAFukxpGf908WNJYabGiEYEEBECAAYFAkZugMcA
CgkQj6mKb+7tcPNtOACdFUd9T0BcxSkBNM6GWQJkYyd9180AoKElZP/leQMZvIW4
+wFA3r5Wdia1iEYEEBECAAYFAkaR9uMACgkQqbb3MLg9dhwwUQCgrYTG5N2AZFSP
ctGES3o7NYkQehkAoJquSURqg+tmCsIavVMqpPAvu4D3iEYEExECAAYFAkae8PUA
CgkQmGINRbWBGCz+IwCfX0H4rQ7WY6VtJYDnQ9MAxFoHErIAnigbjnobAWP+w7KJ
DBsspQiJ9NtliEYEEBECAAYFAkaksjcACgkQmLReZmY5NBWpyQCgpMwLmu7xPUaA
dU5dcg3HUt3Eb0YAnisdKeooJqbhGLZQGzIf6d4dF02AiEYEEBECAAYFAkaksk4A
```

CgkQos7wqTrZvaeIjQCfQc57J9xErBQEVRUXkEMXLDUFpJAAn2leOk20mvap8KHB
q1cX5smLTLN5iEYEEhECAAYFAkbRq3IACgkQSVDhKrJykfIFAgCeP5dmvQ1uj34e
Z9wQwpIyK4j65AkAn3AWpE8wE4h6A/5FFDRqbBJUpXehiEYEEhECAAYFAkbVe9cA
CgkQ9sjpnGdoHTxxCgCgqDVmqFjHFSUCIEMwjldmjzGhhCcAn2RFPiO+FgY1AmtT
DZf1BoxUejBniEYEEhECAAYFAkeCcEwACgkQ3nqvbpTAnH8Y8gCfWki6+PtJbrDC
eWW7GhczRmv2I/wAoK3SYFxKwhw7VKejCeWM63sVcgguiQEcBBABAgAGBQJHwcy0
AAoJEFcaYqhmP4greS4H/2ye70lxiqVXCXbl92tuUjsY4TNoT1vs7nKA/bFvlbeO
eJDZax3JzFSPZTM2n56jaF2UWBU58VKbW9nQHWPZA76qZ7XOYW+PRncL3PQdM0PQ
XWG2ZnIveHsy+gq34R+qQiYqeebsCOIr47HvxXsbTLwDXo306rpbccDKPtGDb8Nf
JDY8xwTc/yW2HLpovRYDqsnUhp1qbpDPffoq+0BB6l2cunYMdg5m5oTcrieeCJ2c
xe3sls2lBAPbI5M6YM79DBUuliCiyqXFV+rZOmxDmB59XPo2rF6RIDIbp2VN3Y9S
j1qc4mtnlozq30tLdsllPMgMDBDu+rrA2rqbuL9Sv6qIRgQSEQIABgUCR8GrTQAK
CRAb/jMyONooR0iXAJ9xN5auoMvs6t36fPH1cSR/XB9I4wCgoOGuVz7coUYoVLS3
uHpBYANAaG6IRgQQEQIABgUCR8GgHgAKCRBsxprCaGj0H4zsAJ9HbB7Re79MoLS7
BGSbap8ct9c9bwCdGuHqFF0xZPjimP5ttokbMT8dQOeIRgQQEQIABgUCR8KUgQAK
CRDtWBwmQwsmVws3AJ0ZUkvcg5PgjcHD8XcS5wegtG2BNQCfSAZ05c8GyeLtXnQT
6GbwuWbWwg2IRgQQEQIABgUCR8IUPAAKCRDO5A6gYki6EvScAJ9Vui2VfRJd3fQX
D6wZilOPgBFKgACaA49/DPbrq3Qkuy1vcoIFyZcN60CIRgQTEQIABgUCR8Kq7AAK
CRA7v893vYsFDT9ZAKCyQK3kY7h9DrqlxkhQWP0B+1TdYgCgpuQsMk3fJLhfmoMJ
HdICCLc5PveIRgQQEQIABgUCR8KvUwAKCRB4NVvUpILuJCaVAJ97rI4MGM0db37R
Ijbe2jMpwbq7ogCdFj678u/aWxvOFUWU0g1fBk7Il3CIRgQQEQIABgUCR8Kl4wAK
CRDDdqja8bzbc/r8AJ4naYzJOioW6TalKHKy5vucpZaKdwCfczQ211l8Lf7qkukY
YNf/k5lVQ2mIRgQQEQIABgUCR8LCLgAKCRBpwjG5mqVqbQD8AJ9ye1A2OspixELG
jgnyvikzI54SJwCgpb8xfDm8aaY1E+F9eA4vD1TKV8GIfQQTEQIAPQUCR8LqCDIa
aHR0cDovL3d3dy5uaWMtbmFjLXByb2plY3Qub3JnL35ibGFhcC9wb2xpY3kuaHRt
bAMFAXgACgkQctTf+NTD8ZepOgCgiZ41HMSvwGGSmFkvtzMXlSj5FSQAmQGuU5bc
Gr/LD2/lBspzbG2ddA5niEYEEBECAAYFAkfC2IAACgkQnzel+k2nxUZh8ACfc3oD
nMh1DLw/zPhPOQfuAOj85jkAn3x1utepqhJQhEp8GlO1PXnCydHyiEYEEBECAAYF
AkfC9bYACgkQacI4LQTe9EUfbQCfX9hP2LcCzg92W5po8Xm+3lL95P8AoK08UvQH
PpNISrlnTdhBvAmEnQB9iEYEEBECAAYFAkfB6VoACgkQUEZ9DhGwDugFbACfdcTG
DbGG1Y97g8TdwspmISz3z1EAnjLU5VSU/+yFqJoCDVNZuMPNe2MjiEYEEBECAAYF
AkfDMd0ACgkQJpinDvQhQ0v2/QCdE66UJk8KXRiVXhrSasJmy2EtwQ0An3a1Xt+d
JlXN8K9I6l2OvrvYUPVqiEYEEBECAAYFAkXiMjgACgkQnMvaFgH6i0onRwCfTEcB
Xbpmr1XmIYAnKejGifeB5DcAoI+zq460kzD0lb2SFueDWvrD8JWciEYEEBECAAYF
AkfDuAkACgkQYUppBSnxahhVtQCfbo1WBgVwSCEroxEgCRwLN8upTZkAn1JeRCBk
Ndt/U+UWM+AKG/iVgwBKiEYEEBECAAYFAkfDQTYACgkQMk3u9zuMaK0gzACghh2y
KsQUu6RTJ20SKP5UM7YIJ1YAnjVgYN1pme/HWqADEqPm+RNswdgGiEYEEBECAAYF
AkfDOtkACgkQJikNJSAyef8tDwCgy4aLAomme0IS7JQ1gHf43A11JFoAn1rc7HmC
5dLaWxuT7jx4IySydxZpiEYEEBECAAYFAkfD7AUACgkQPqD4a3lPnXymFQCfQ42w
jn4ID8XsShqEUORkfyVG3ToAnRASSJYDdVMGAww4KexloGGU6OhWiEYEEBECAAYF
AkfECXsACgkQ5/8uW2NPmiDiwwCdGL8sLOr8l4Ei1PjlHKvuYwLrv+QAoJooiR6n
PSc0Q3qOrLVwDxMYmzsViEYEEBECAAYFAkfEhXQACgkQLxrQcyk8Bf1IuwCeP5Ih
l4UgVz5MKcEdaTgtEyCpH7EAoIqat8B6GQ3cXk5/p/5lAKqFkSJliEYEEBECAAYF
AkfElAIACgkQiiforNL6BeyPKwCfYpR67r5bhGgV2tId9OpEAGMV6OEAoJ656w8N
rah5IR8DfVfps4bVnPSSiEYEEBECAAYFAkfEnAQACgkQMrUzSZHhU8WWBACfYcXM
CSxkjLqt0YeLcpD2d2v3VJYAn1ov9QHVCGUNEDFObAzXtiuVSCJdiEYEEBECAAYF
AkfEtnQACgkQPuBX/6ogjZ5O9wCeOJnbxmv6VQPO8ieVyUuMBRSocOMAn28hOxNI
Th34fBi3Lqu6F+5ZZGSUiEYEEBECAAYFAkfEtnUACgkQ3AO6o9NJKipXsACaAgt6
4LJsBCuLtv5P+um/7CqdNcIAn3raN2uAq5W8SOT1CXo9FxkGwe+DiEYEEBECAAYF
AkfB4IEACgkQb9E93NfN6eaYRwCfUGo4m7tMExwGx7x7Suo4RJBm/rkAn3Jj/+cg
591mvfR2F0AaDEzQwaTSiEYEEBECAAYFAkfFzvEACgkQqWndc26pXmcN1gCglend
lhHBTaQq4IMC/tu1Nx/sefAAn1pgnfYKvCtd+/Vinbbb2bQskkpOiEYEEBECAAYF
AkfF1B0ACgkQJGLEG1jrYMiUDACgk0abpq42CFOkMUO89Eszz7ewFVIAn3XBooK2

```
x4zOSt3U50Ozaw1ZbazCiHoEExECADoFAkfGfN4zGmh0dHA6Ly93d3cuc2MtZGVs
cGhpbi1lc2Nod2VpbGVyLmRlL3BncC9pbmRleC5odG1sAAoJELR14ge6tYIpHRcA
oJmcMZJmZWDMTtx0yVEKJlAwCfrbAKDf6oYINyk8knDZ177E1YlExfeACoh6BBMR
AgA6BQJHxnziMxpodHRwOi8vd3d3LnNjLWRlbHBoaW4tZXNjaHdlaWxlci5kZS9w
Z3AvaW5kZXguaHRtbAAKCRCUj9ag4Q9QLtvoAKDaU1CVYg3T6fFz/LmplDjnEM/p
LQCgmXIcs5qmYBdZBb6HWh6/CWFfuRGIRgQQEQIABgUCR8ZuoAAKCRAGDyh2/OA9
qskcAKCALZPHFrvgPRHg43+TW0LkY8NmtQCfRlYsBNe6PG1E+LpqSEuGuF+hKPGI
RgQTEQIABgUCR8Jr2wAKCRDugZKm5EPW2DluAJ9Mp6IKEWESxYVLSUK7qGqHJYwg
jACgoOX1iYa2K5eZtemlj3WtAUzgQ9SIRgQQEQIABgUCR8au2QAKCRCpdZh7H5+n
7niSAKDIfrMWijfI3hSEiE9vls52mx55twCePix0J8WxNPpBIBHBcz3IDj+TfYeI
RgQQEQIABgUCR8caGgAKCRCMHrK7/Qvt5TnxAJ4216cGcxaS+kV/yNptHZtCPt7/
SwCfW2fnJdK+ZipedXj4wuY0aKDSVciIRgQQEQIABgUCR8hC7gAKCRBCDfAw6isi
jzsVAKCKrdWdwMdBUhdroHXLRq3nKQGUYwCdG7qiTXEZ7SVleWbSF5Wh9Qg1/m2I
RgQQEQIABgUCR8jeiwAKCRAgmbZMvxVJC31qAKC0/tAiC4HTmW7Tq2DKNLjvyjQn
iQCg8amOn0lejq5LFsaJxlEtBEx+s9mIRgQQEQIABgUCR8rAGgAKCRChhU+d5Ws7
Trc7AJ0VwpntQ0MxNhBlFx9jmq0+YUm+agCdGYDdKRYcaIRdG9trECtTImKEkseI
RgQQEQIABgUCR8rWbQAKCRCk4ogDib9+K/XWAJwKf+J9yWYCs1nmlAqXC/tuSiBK
iQCdFXCZXNGMwsNXwccbCRI05It9dS2IRgQQEQIABgUCR88SiAAKCRBNpSqtrmQh
hki8AKCuTG794BEG+jHhqzFpRCEk2gx8kQCfZp9aeZZ9jCW14/qdRL5cYYZUtX6I
RgQQEQIABgUCR88RdgAKCRCCAUtGxHjwdB4XAJ9ZK1yYS94BE3767Dczx3tyyE/w
kwCfZiBOdtiAk5ywhIpVPn9+YMj7xrKIRgQQEQIABgUCR9F+nAAKCRAeijBTISf4
WmfIAJ9j+764tsFdnWg1zRhUPTVL3bX+/gCeLvjbTgQHtYDWJCz9oVLI4ktQRYKI
RgQQEQIABgUCR9MfPwAKCRBjFrYwNYAy4doFAKC1RPw8TAiv97x40UZTrl3xWcJv
FACfbYkAgyCDaU+CL+cLu2GzHIPhNHqIRgQQEQIABgUCR9VfRgAKCRBBS4Qjb+zN
4M0xAJwMWTNxTcDFwc9KPk0OtNMVZJ799QCeJQ07tTL62+N1HrY+8RVmS7LkZSiI
RgQQEQIABgUCR9kFBgAKCRBh1JgHiQsVsgzQAJ9HyWyoyjdkn+A2C78uRxa7516I
8ACfWU3zZdvKM459JhyE7bzo08RToTmIRgQTEQIABgUCR+7lBwAKCRA+1XH06ASN
CMApAKCnSd1rhnumY+D3kn+RmBK2dwSwbwCgrmxwBR+1ywuDKQYuxraYjZJUxMuI
RgQTEQIABgUCR+7niQAKCRC598iGaRfDuSvLAKCIujB+aE22r5iPVeAY1l4tyu8n
GwCdHx2CAv3fRv/rW/KyVQGwzDk+lQmIRgQQEQIABgUCSAvMAwAKCRC3URQJ/BXb
7MluAJ9VEidr2mZYe+KpgJ3OZSMAPWytyQCgoZF9Zy8w5wPQ19sGvga53ZMn0ziI
RgQQEQIABgUCSCdGlQAKCRAgrLO+UVwjjX4pAJoCv7aTVIGvyMoX7O7Qltuiz9kA
DwCfRtAt1R19y7nx/FaMSibYpRsIjA+IRgQQEQIABgUCSDvFiwAKCRC7PVS2R+qE
tKH6AJ0dY0QZ0A2LQ0UTppCVPbpUvW+Q0QCfUsyNN+IOs7ckiaxgr/cLLkRP3vGI
RgQQEQIABgUCSDwCwAAKCRCWLNr3O8QIH+YCAJsGtJAmL/iux3XJYhs/FHkWhiHL
mwCeNvEJJ4yhXvuGJcJhwpYlre8Wa56IRgQQEQIABgUCSE2pzQAKCRDOinnXmAFt
x1CXAKCE7MzQO7bMomFpZm5pQ/7XY78RtgCfQdzoDu5WmRR2407f/DSRuJfWad+I
RgQQEQIABgUCSFOZ4QAKCRA8TejA5LSMSHKkAJ9gZn8dtbLGZrEkxWYVC8xiLnML
6wCeNwmoog0x7k6PYbGny9LhHwO8DW6IawQQEQIAKwUCSPOqfgWDAeKFAB4aaHR0
cDovL3d3dy5jYWNlcnQub3JnL2Nwcy5waHAACgkQ0rsNAWXQ/Vj3ugCeLd4CGdKd
pE94qp6EGrnEeUa2PPcAoIXXj/acAMW4Occ2cZWLOJ1/wiG8iJwEEAECAAYFAkj5
sI4ACgkQTVYoIXkFDBHR4QP/ajQKoQnYxIrzIP/xXMhxkNnSBJ1BtU554pUegSm8
LIAmYyNzQwzq3X2X77k8UhBngjuvKwsBPImQ7EJnSAoWyzrO/H24VK0YP8rNm0qG
utCoFU4zkY9msOH0Dg6kFHp3ADntgDlOUZB1bnK8A8qOKaD6Qe37auUqPJyYZMx5
yW2IRgQQEQIABgUCSV5jyAAKCRDO7R+c4rW4qL38AKC5NptVcbqWbmQs7vTFUkGE
8r217gCggB0ILAtpjRUYjiMbymWmdoSu+ZWIRgQTEQIABgUCSWFAnQAKCRANEilu
Y7jXfXgGAJ4pIhxukGDZPOfYN0sPoDS1om+QkACeIFK4LXQ/3dCKfW6eOnGOh0GX
ZyeIRgQQEQIABgUCSY+XOwAKCRC+4z2jgm93/9icAJ4xB3Lz54VVpQuJHmY/iAG4
8Zdc+gCeIFtp6DKhKL+CMITuIzQ/mjQW0jiIRgQQEQIABgUCSY9WOwAKCRAsf2s6
GKNw/gxSAJ9Uz0evwrhDPeA+WoxrbKbqCmHr+gCeIzMKy9jeu9TRveUkkzrCsRVP
3GGIRgQTEQIABgUCSY87jgAKCRANBy6TKpq5wyA9AJ9E8ZWSsXfKZC/M1rwebvOs
EzB60gCgk2NnyXLNBAX5x+6SmGafFGnixwWIRgQQEQIABgUCSY//twAKCRCKo2Kv
6XIyzfj4AJ9xeSIeVyaNvVwnUzl9YjiTkH7WSACeJSW0sxEv/PJ1aMN9VTyWr0Dg
```

liSIRgQQEQIABgUCSY//wAAKCRCn31hycNRMIy3LAKCH5JpeDTvbAPmyQ2sArS0e
3+UrPACgjBnQBiTIxu3UpJWk6n5GOkPUeLaIRgQQEQIABgUCSY//zAAKCRDiARwn
lIQZfry3AJ43Qk/DeFjXJissqMz1n2I+xox3vQCgnwvNFhhQH29PbnTBotxhpLtg
IkmIRgQQEQIABgUCSZAAggAKCRAvlRUIquYCLvYMAJ44eI4WPa5s6hMJmjLSK4a9
n5eRrACfe/Be4F4bRH7JrY6cubXe2sYYQt2IRgQQEQIABgUCSZAeogAKCRADEujD
XYzae5B5AJsGNGmRQL20E1vNDxrKAJujvUoATACgj9KQNhWwu7bR7LPwBCuQv1En
wBOIRgQQEQIABgUCSZBKEgAKCRAHZdVuGgzQgsdxAKDKmTQEVugxouQdkxxoComG
JA3lNgCcDFcX2jrcUGypwi8n/bQWTNPzVG6IRgQQEQIABgUCSZBapwAKCRCBP+g6
dJdIJBL6AJ43XdlVosNmkgqiHTp7Wwi4Kb7ZzgCgvHDhJVIDBNjcIusVHWB0vbQJ
Sl6IRgQQEQIABgUCSZBX6QAKCRA0L7U5qtIDtW9XAKCIBS7NaqltCBZBvTV4uOKh
dZ97pwCgireD9vwxQVKUKePL7m+nJhD14YuJARwEEAECAAYFAkmQVY4ACgkQix5Q
X0IJMLQ3dAf/TufJbyVYJF88a3Libr6h0CFTAdGFNdf/6IvRhSE7/2VmDxF2unbw
AVgvdcP0t8T59QD2Q5r5rVZLIv+QhR/LOICvnYJMm3aB2E5dY9c/2ykzGSGN7YCW
LxWeHpir6upN7aSb5JauOuLvfny2hghVsnsi8pZB2Qa6XgD7a5cvAepZByFlleIl
hcY7qLKJNslIjgGp4hZCKovtjdVzzlwmfjp2zZ3rQQhtdW7JsP2jdEQiBiQsJyTw
BVCAesnTdKyhF9rUzclofQL14yOv5ZJIfYl8nns+4umVzVfHbrVM+S8H20DUkFTo
p13XQiRe8Vqe8I1wpCYdnIR58Ktn2djWqYkCHAQQAQIABgUCSZBVpQAKCRCdKnYh
rUe1g7BLD/4luuT3Pw7Fjml6OW0vgWuk79lNRwl+wL+zYF0Ik5BiWrRQXHTWzdwC
WQZO3PPigPfNWkmtO8/HwRDdUNpxEEu7pmcj7pfG5BlNfTyjgsCmT+nypufGZP4P
xUxe0tGRuanJ21cBnqOAtdCjDlr18jxtxYP3kCBp5X2OY2cmu0pHOg5MWROiFMWj
rMvBw+6s2VcP1R6euw9//hoN0ojwj+JRxQS070RZXWjVstkXxc9wx8cWRD/q5+uz
jw6jWvkH6w0m/OjRLVYwgpBki3ImMoyXK14KQ4tFScYQnL4QBfWWqqLATGf0T3G/
UsBkDMWNDK2Vra25JubvaykPKMdvX4nMEncq8mYu9Feb1lxy840cx2ukjI0AkWFs
YZSUJ+0NQNiqLixd/1o+pNx+sNzBZSK5PI1UHATfrpR72k0ECrdSdsoBYITUSOhZ
jaVTXRkFv7IisrHVTZrKsNZzpcTsHp/iUG9xKXr02hFPMox7wZ4oz0Dx26A7/Yps
sUQIwsN2sDHLmn2XDsI7ttRfWRTDs7OpuepDsFD4HuRbb7qOFEhXIrYYkhXSP6tA
xBpxYtRR+Bfnq0nOgNehga1/oTMucGKp5MoDnqGDKtxH46faZ4Cc648yrlIkBfu0
l0tHb7WwhSthj7jkGgrGSrIeIOX9sSSmigwOPA3+h4RAMvvT4BbtjIkCHAQQAQIA
BgUCSZBVzwAKCRAQgdnNwTOgthqpD/9yA0krrY9MXfpdSmj/PP0ii1iEh+htGTIa
kDVIZGw3/AWTnGmOvp/CqZ7XEpgWNprSsFq1CFBDLdAgytJA9WT97pfiqxh7Ufcv
yjv94N+wrRbiGk0SMy5ua9IOIYSG3nTtfjaGYsd3EYzIf91O5b4GIE08b5Ahm2yH
2C3JQT/+/zHMlzlNtc5VrQ0plA/cL0IBNQtMrRJQSMEFeCQtg1OkASHHfQexEdSG
hyYNVJpbfH/ADdL/w/iadNw10M7rK9rjliTMSCQ53SXCMLhYCofS5FTch8R2QzQC
arJhScFx6mYK7Y7WsmRcTU+IWjtUMcn9Yd3qdgp84nVl4078KOAjDobBEH/W4Y7w
MjIqMfgVkAgwHghtqhTb2g5CMxav7wr6fRXeZdqaCv617E1JVJpIN9SuB55xJacS
UPglDcUU7Lud2wLGcw8eKWrxB138HOl9Ur37ISzNWXINyPdN3NpKFC6CHJo6AV5Q
kPfs1/PlPHbLq+OZI66HfVHemT3ulu/jfVdpALEYFHpFe3N6ctpq9OM8d4kzTXTv
lWCE1mY2+YgE1Ji9grA5sIwDBCyWW/K7zO21DtHxiZ8wxOKZRrJRq5bw34sNvUsr
bGAtVCHlDYg91WhDYGDtszRHFa/Dxn8SYzWSYb6T6bsd0FDe+4CV6tryT7zmGXkr
TlwB8IHMKIh8BBABAgAGBQJJkHSLAAoJEDvDGK76GKY5jUMC/RA0+CvD9VTqOfiz
xMb9yE80HXun/lsjtrd/b/ZAzoDVjHRHl1hgYmanu0cVMLfOQodBGCL7jtQtg85i
pzXRzKSEE3jm7L8BH4k7zwQyWu7SNl9f9XHI8tEZqBaxGOQD6okBHAQQAQIABgUC
SZB0jwAKCRDLdzE/ku9UJRN7CADJQVUo/M5ODguUv6yHx6oXry9b1Tx88tYXA7bo
6YdHLaYnil/FvXxBFv/UEjzr0QyIu/pXk27jAhhxoOv+E7vcA0PGml3XG6JKSugY
9Mef6ns0v1Ifpx51SbicmMi3PsU2GC2jEcmgmfcvraxFE9XKggSfm0YlFCTCzaKT
eP96MWuOEE4LqUOJJB6VBykcJjC0ZpVGw7HZQQL4khqpiymatiN36BV1fmm3BrC4
goxwumXKzMKhBMj071ikeh5S9IO+JOhTxbkZ3lxiuojIEDo23cYi02u9TUGrPwk/
Mhb5r4wRyEUGawROecozmbXZJcmRvGyPw8tLvl/VQq1SBp4LiEYEEBECAAYFAkmQ
dJIACgkQ4ARdcvvq2RctNgCgrA0mnLaknvOsesSjrCBkRqN6wj0An26VsQDi75vv
cczIxuNWZKFqc6EYiEYEEBECAAYFAkmQfaQACgkQCOz21NVLFmf1XwCfejQC8Imo
2KtY/hklux7mUQQP5egAn2rHcq2ygfCiCGp4/3JjONuCA+4+iEYEEBECAAYFAkmQ
nuEACgkQOzKYnQDzz+TPcQCfRauNzM9XbCliPEUXn6uQGYd1lygAnjLnCzF1uVg4
MNQUvmDOzZpYv5sQiEYEEBECAAYFAkmQwdQACgkQwJ4diZWTDt74aACfbApOFPxK

YhpbshAXa50iVGX9v18An1Acf7U0e61lMfTIrRvXcoQ+3sTBiEYEEBECAAYFAkmQ
wfAACgkQBARrhUouFiuhLQCbBP5yI/W78UveujULASawHd1pDtoAoIhYBj1p5kY1
FjV/dn0a+rVYyT02iQIcBBABAgAGBQJJkLHyAAoJEN75FChARdGbvy0P/1yY7Fco
1/16JqePysTVvsrWSTS9x8fyfzRY36wlPdEnI5x3dlLbB7Vp3l3izfj1JK+DdyVl
TAbtppKVNZU/0r/fNKby/IJM4foLNDf4dIzzNQGwb2PVeMuxHLTwi0LdglFzeX6a
cLzKtJxTw5Jq5fclLxt4NkF08IYuvpWRrECarf6iI2Yx8V5LYelVIDScskcCf6HK
UN4kgbEAfc8xVpgkMyDTcUUjCjzS1PAVtTFEfld6iOZ5325GTh97dCX87DrrV+OD
Pk9JzXk6tNytrctniXcnyLDz6pjbhpa1ghMgcxvAohHwnAuPEl6O+LIKHSjFifjv
s989g7PHpE1vSavh2/9Ln8IqyOF2TRYtr1MQChORcCd5mrbY+ferrubFgt5+d7wn
PxCueC9jtsi0Tt+VVcyxhOzMc9wUsK++byqubx6NL+P68dhIuu7bqBJQErpuFx81
lDbVYurZbdnUuF0ooBmjr4SnSiFfsLyUmYeDG5NoDkPq/Nbu5pjswVm+dtpKNgUJ
5C3hnl4rFB4j0/4PT0zbMFdmpOy9s3f7nnTgOLwcVWQVCBnqDhSEHa9RGAEtCJSR
7XzRaM10eCyO5RF5LWmtKeGatMFCD0xv2PYTdBBQ4zPj8B3IwwSVvTgBWZyEAELk
xHiRTQd8W+N3UYEwINVpTy2SOWDI6mCmqj68iQIcBBABAgAGBQJJkLH1AAoJEN3f
OcbF/m3rFhsP/2h/z7og8HFD0QSeMJY5ghjocnX1kOCMByGvvs0oSEEX0S/OG/Az
UtpWleDit2xnluLG/srVqJhGUxppuSqPZx+wnYmpO+Bj1wnQKX1enE949F0lEGrz
8fEtL4UtwCt/49VD9el+BC+6dUIX6GZNvuDGlvz6YfkWlJ+LTQ/Zya6exQBunJGX
evkodvf9Kn2uGdtLludayyedwFuVAERGfWlPjBTaE42jZ7OAm4VjgLd+K+q92Tgn
UKUCtef5EQjHJhf/LpFz5HgPxVdn62QEMIVLccTdJr5/sJshFvNVzetN51lAdSvo
jh1m+ggP53EAhirN2CdCY04eD5adWlji8KIr5v/wH0c3N0SAYEXVYA74Cj/DvRma
5kwjMMiGWV4lYfoNr/ohNywGC27+5FX8zLhSqkWb/JAg0XPYAGVtVcYq19tQg/78
iEiJavyndPdgucv3O9nV1r8/+Vbo2FauRYgvMN+CPVB7T9AZJNlw3pC8nsTT8sTc
wut8tMbsci8wDCOeg6lV1V08jmjIrylgFcSxkhXwds5I3FcbejFxhZWVw9pb/Li5
ZmdRunZtkIdp7Mt0m74vu27+I+zmPwyDN6+Lhf8lyv1C6wHUTqBfuicobBfXMUcV
hrB2b2rVPyFwei4PEsSw9zwva7jCOspveJJ0qHm4jPQEdwCl5JMc/f/MiEYEEBEC
AAYFAkmRPPoACgkQyCZT87TFPugazQCguMnezd0RLdAYDCI1wPFXTuiTR3QAn2kp
nLJY24EK+C/ulgEBR0KvGQRXiEYEEBECAAYFAkmRbSEACgkQfPVHSNoUBqaEbwCg
uUxJa0M1Hk447Ox3nKUiJzejpQEAn1EI1mFgWpqfw9wws4u1wVI5iBJyiEYEEBEC
AAYFAkmRaasACgkQiIzh5C4v9Bxy3gCggGQ37tJ64n633imFSkLeiKrru/4An0M6
Ie82z5XLohLGo/5/ZrN7nwEliQIcBBABAgAGBQJJkgNJAAoJEOeCzPKAPyaFkLkP
/3QsuBJDPqhz/RQhTv3dVRs42M1I+eQ2FkeaRHcHm6m4sbI3FwpJEkgODjcMdljo
kUl8VOUe/spaT91Ge8oZz9KDnklnW+dZ/aBbeQCBI6gUV0oSiRvMeLjXSdNNnTUm
Wa4fq0/CSWRvLlbquSjM+S4+b4+R1lzo6jis/fZ2aRCUIkPOuwuCDNytcupT5ilz
ZirxkIp5LnYXmSu9oBRU1/+OkW22bjznfiN2xm5rOS8zpeeQBXCOI+4YxpWHlk7C
OBKa3wmo+gHjUb/ounmvLo52XOFPwX68mz0r4UTfePCQLTs6+qNlziscQ22tVJwD
DCPH0K2l3taubvvfxo25C6kBOz/YeWi+5GWB6xB41TL2Io76JhgperRs0HfOIoZu
VXrf6WzAIJwp8fvttF9k+dVOR64ExVRDZQLPUXzCWgJfMr6seUpfqcXcdQn0PsAs
pEeKGnokLHS8W1mbB9+SuU4TmHYnkHZKvFYTN/eCiP89EOfmqP40lVSeuiT3F3M0
c3dST272jUNnkZry+6XSNrtNQp3jJ2O9jL4AuOMlbPKXY3Ci/k7l1xr8gGgAvsQR
GbFWISJCZJVvB3xyTkGa5LOZeW7leVjSPmG09D3GChpKMRSsc33KIxsFAgtX1pBI
gRbhsfzbtEwkGXmV0JunEtM8jQ/pmlJnLuKlxG+ikGAiiEYEEBECAAYFAkmR/74A
CgkQxCPXLTMeXNegagCgojBaboNrrpw5PYKVAD10HUdWTZsAoIK54s2jjEzIGb4p
Rtm0mhkQtqgqiEYEEBECAAYFAkmRybMACgkQaT2DDHtihbccwACdG2NiAhKWh952
gk+WjNsdHI5ETQkAoJrrox0MONdUVxJ0avqPH5gafKvAiEYEEBECAAYFAkmSmRsA
CgkQ+xPi3Vyo6SeJLACbBre7U0lzbqQrRPrl4eVH6QuFnRoAniU/a2vdyipTlJsJ
zG77nAfdUs6HiEYEEBECAAYFAkmTVp8ACgkQ7fHfQvMxKLmZuwCeIomnmP6COZve
LiXuz16PLwLcCrMAn3omk/Dl+ylsH+cFDJbMc2qgbxyGiEYEEBECAAYFAkmWzOoA
CgkQ1cm3UcRlMid9BQCdEbQegvokVef28GNXp69jthH23YYAnjgAfHxfsGZdNet6
UsH+tysfg1WziEYEEBECAAYFAkmYctgACgkQCeLNSUTmy80M4QCfeKYzgQLNyDRC
pbafQY/YWaxa5ygAnAi0GQ7Pg3mtkAwzdj+XzXsbJYiKiEYEExECAAYFAkmWqUIA
CgkQWIK+Pe9twhoyJgCghzhoVPjdcDkwVO7P4km09nZqh20AoMvsBaBcoJZJyuhJ
unAlfV8jKglqiJQEEhECAFQFAkmX29Emmmh0dHA6Ly9waW5kYXJvdHMueHM0YWxs
Lm5sL3BvbGljeS50eHQmGmh0dHA6Ly9waW5kYXJvdHMueHM0YWxsLm5sL3BvbGlj

eS50eHQACgkQOtb4EYMAzAKmCQCglHvQJEzivuJ/OYK55IZJYhWKVkYAnRZP7AOA
9y2v5kEBfttm9LrP/dy7iEYEEBECAAYFAkmXTXgACgkQebQpwINWY1kgXgCfelRK
7vL2wStMLvWusw5aUXRxWV8AoNEj/PR3oE9j6rzvjBoPrv0N+SqkiEYEEBECAAYF
AkmYOo8ACgkQ1cm3UcRlMieGpQCfboxRhfoyh586LX0v06SeAxOO6iAAmgMY9QjF
lSvLgajbEUqXZwY3AhTQiEYEEBECAAYFAkmZxD0ACgkQLc4/KDbU5PXW9wCggKKa
bZxUOGs6YRIRQN44nDMM0WYAn3qbLU0zNBU+AydbKjOGkE2jcd3diEYEEBECAAYF
AkmbICYACgkQCYHbZviU5MjBGQCeLYDFiTiuL8Sc0d5IcuF9t8s/2DIAoN0yvunO
ENy7a5w5CEaB09V0eSvCiEYEEBECAAYFAkmbMs8ACgkQStsfiGuIVENNnwCgwgli
AroEbX1dNBHraxne7JtgfoUAmQH7+OgU1GkwOcRG4+GV87R7a07xiEYEEBECAAYF
AkmdwtoACgkQvHQ8rNZenpTuwwCffYCKeT5NI/P4QFs+7GFybkPm8x0AnRnwBJNB
XJHCwWx2mmzyk8jZOmoiiEYEEBECAAYFAkmUmtoACgkQkDXDf3AkB/eaVACgx0e7
XxfTXtXlZEWAd+pJDaAuHeQAnR/suM6ReXDNxjX3qMaEKThTJ2BfiEYEEBECAAYF
AkmfMsQACgkQgefVhjgZhU4ESwCeLXJy+cRCWweBh6qsDkuGRTlZhNIAn3WeYDdu
GjxZCSZH4cmrq8v121jziQJXBBIBAgBBBQJJrCTfOhpodHRwOi8vd3d3LmRiM3lk
aC5kZS9+ZGFuaWVsL2dwZy1jZXJ0LXBvbGljeS0yMDA5MDIxNC50eHQACgkQ3uq7
1LswzjW1Pg//dHwXDS8SCFWqRnY/JCLZh1YPnZsRgGptaaGtVQ70+xyrCucY1Rvn
gOtIvqMiuFPMpaJ2owanhUIcllw40JE6GC32QmZxwthoZ1mRaA5YAd5PiEUzjtV0
cciJWSiFVbecPL2Ty0Xg+TZ3RnHdW1unhnFoFvAqprGJSb+EY0nVe9SaMtxY7LYb
iSYLP1jrqQmz0xBaYIk77DDPcLP1xLnIdJFiKen+Bi3fx6lqgocEt2iHGYvPba94
8EmaLMBHYZCGZbV3zxtptKRmO7q/+6R9k3P3F0c6Bh4/8r9j6VmlfCPDgKvc/wll
I6Vk/vShf3wnDrSNTGl5oC7p5xwAJweSmE8wW/rxazm84A5oKN2UrKq1RZoxMm3m
YqB0FiTAtxzWvRw16YD7yVvw/2bB9ixyRaVmPHNZwOVZvGsolhTRrrUDq4BDwLmU
sy6XCAgJe0rIH1jCwnsRKbvxkVDbHvmq+0Vn1Db+DRQddn2Z1gI6e8GjOA3xAJY4
P3RSMkdR7AYV1NHdWhl6F1NPgM8FF7SuK7fz5YJ8KfcsXeUHcYhLCB4mUI/0uUBg
7jYkhAXTJrcSL+o5kUcbpey3bu+FPd+Z8fij7ICqjmf7hKVqELt5vDeiXHpokJLV
N429+y0OmPs2yJEtIjtUvseSeZS9JVbUuCXV0vawfqIkvQSkP5MlqOSIRgQQEQIA
BgUCSbQ0/wAKCRB2R4EHIzueoOHmAKCF974kCpC6pVRjgoYKBLQCyMtQ/QCfTdoj
iA9Pc/V5WaRsqHBjJ8JnReiIXgQQEQgABgUCScD9PgAKCRC/3a8gV92Vl6fHAP9i
gkvIEXNObe6O0QdLEYkhiSlanNCY8urn3T6Z9XJC9wD/dmp9RBFAHbEjCWgLUELS
NiFuneNRg0Ji5xuGWhuDBz6IRgQQEQIABgUCSZCObgAKCRCd/GIWMgC7xzQLAJ98
4oDTYhSiIBmDWVujoPy4DWFAggCfVsVNpbRZiylJfVIDB9YbRFnkWAqIRgQSEQIA
BgUCSf0WygAKCRAQRZ0E36Ck1M39AKCvWHeIGCMok3ApGx5S9Yeh9gqWaACfX7c7
aL6mIbvXvH4UiRembgzOW6CIRgQQEQIABgUCSgTvJwAKCRDTYjKR7Qp1TcPCAJ9L
HaXiMaaGqU10UOJgGzrXIPU3pwCfbzowQ28g7ioi/W5DFrlnc7Uhr8aIRgQTEQIA
BgUCSgT0FwAKCRCV2cBBVpwFyCofAKDsu/PWkrBU1PouhzhL0diUlvOgVACg1/bg
e0W9LonEN6yoCAElwiwt1PiIRgQQEQIABgUCSgxTpQAKCRC0D24mUpueBAwvAKCz
k+Im1Kltj+Si7cigNKX4XPdYYQCeOod4a2HlBsVfbFQsZ/0q4iTOJa6JAhwEEAEC
AAYFAkoMU80ACgkQmP6fvaUk5AY25A//SLKdziffmAxAQn/oS7zAOclhAmsGkiae
4/r6mxtnIVq0Cw/jHCHxYeMPyRHPPlJpXQPA3/8z9i07I8C+ofklByS4YV+UUHRV
RXjr6iw9qPoEdQ0Jb6Wg0cbtIwhMh6cHNgXilzN8BFJIXbPQ69w3aZKj4gEOK3vq
1+lo5YM9LQGgxd090oCiZKE6opuWDfzM1DcqK2DMzgdIbXa7BXfhUbHYMpFu0DKP
WQql0YPkBUdTNUb4qoXXo147wQ3ZlSWEfKsG7nXEy0hwRbYXg6ttxU+aFsATeYK5
k4YPH4YE0bmPWFWIohlyUeQIfq9bqW+AGfq2XckngS1wonxgELkpMJsgaby9ejI2
3mXpbmefxd5K/xjNL+09427dN8YG5zc9RqeWdQC+gIqov5h6x8pDtUb7MvebUIG7
ARFnNlMsiqqbYBF0658RqA2e2VYEQ5YiqdMbxAHtKg9E2Ik3xkmQCfJ92x/F5Mtc
wx3aXXz1E7N19UGYPRJ7J0ebSwlEenKmSXIFM2791lTKUIHTOHCeKKOHigYF5gvH
7axK0a9LrusH4eLcEPpRyUGx6DQbzlflp3t4lxDhVuiT2qib7JZsP4cpS7CUYLaC
hQul7qPQ5DVynwwKGSAeyVyoueem99//xVKPZGJdWm4bvzZf61teC+9heb0/4JKI
LqYbLUtdgR6IRgQQEQIABgUCSZH6ygAKCRACVgCHxrOu/9AwAJ0QMbWoQk5spxEU
ehA1GVljLEJSYACfUX0EutLoJ4HOFjIgH6OIfgur1g6IRgQQEQIABgUCStHKhAAK
CRATrI93fZgFE5zFAJ4waPqLc+jCrP7XyvNltSbnFKOpcQCcCGqMMi6FY7t92T0B
Q76TW20xcn+JAjYEEwECACACGwMGCwkIBwMCBBUCCAMEFgIDAQIeAQIXgAUCRTvz
pQAKCRAmSeYoxdNNBdi4D/wNdceXE0mGTLVRnEFMP0l9gl0J+57LraHupyKCCRZd

```
U4N30wgm0mu0WLAAuvWwAo3755GOdq4PtUt74t25GOG0pIZP/aL3Y0lzwMbFlttO
VqYDpV0nRGj9SuQ9dUD1NvlO+IL5q6LTTg3m8NUv9rdpXdJ2Svtw1oVU4VqJxZiu
Cx6UJkeUsS9DLwcFdh1fVjxFmxM3/TGcSiTl7Wz4sFm9f0McX5EeZt7YaY3o0JBv
ac0Y3UUpqXFJEZdTOThZ0AQF75PObFPxZvpo3yEhmOkFeXWmjjkCBGHb2ruQxG6E
psJQ5f/C44fqMHnnUtPJMvSSE6sRiX80FPxEKxwCxYbVrK9f7W2y+1glUbN4Njzk
2jC80JCyxP6ewPX7nk0kScwl7dqA2CpZR9sZ0B6rRPPLtbZhhaD96Z4S2UdL0VDp
P7vqeDFeDAXtZ0Q4UkE0DQUIpmLzKdgzQWkPpTnbMUIVun8H4IzZP0CzYS/l5VEy
mg5fypIfFZSX4jKOGy1b55FGlpfPYIF7uTg8I5brXZkhobeB716CYNK7o5g11zxO
0wvcAcL3o4tU4d+pCU8AKYqye3xRZs7GMIoXtLdDEV0GfOWafl0HScCOYVAFJvES
12Hcqap+jaV7d96or91P9JLSe70/IeO1rtugE10gq5mt/rF1kTLq7SPTel9AWMAC
8YhGBBARAgAGBQJK9cMQAAoJEOm2+L/eFxawFDEAmwTLa9Spl7TNww5Gd2GeSm6/
/LoCAJ9f6rbcw3RtIAEvbr1NQDogeccjpohGBBMRAgAGBQJK9pXjAAoJEK1498Sk
rW4Ti9oAoKzulhIvNeUeSt8us3uwinuLUv7fAJ9BGUhKcaZAkDvpkm4a6nbq1NDo
gohGBBARAgAGBQJK+B6JAAoJEG5p+N2Sw4F+muEAnRxXkIl28ccV9UiYYwveOoGB
xB9GAKCaNNVknQxjt4uJhA06mPPmRyzRfIkCHAQQAQIABgUCSvfQcQAKCRA5jOpq
cJtSncDHD/wMrHnLo3ax3dUF2baNh5WKZSN0ay54eKJPkIBUOS2yx8s3ZNx6tJOU
xgALwf7HRhMUeVwuMi9eGks9Hdgd6pzZ1aEIt07qstRhgHQsKJ4ErvPPXU5ESey4
kFcxE25m1CdhdLVI8yADvNSK0ZoOBBKDyBwHb3861/OYehGcDc/R9TIrNau2kkIb
L0AjNioPKGf7+uXk24SOyF5p0wuRjzppgHR/qwvNWRYvMCj20kO534yEet0ONVZc
RBykyhzfHT/QCNbPRmdAOrNTkiVfxc9hD+Bv0LvAxJcEslacVRIIySulkvGsC/oI
QACbllA2aUalao8iSb/h/sJbVzT5B7KPXDEVuzqZJj18yeudtj58uH02z8nYzr4n
K9RjnNIM77xhrHc5cDk/KlAOAEtoWdvlsGCsPnpUXUHkXOLPFRdwgc4ZSvtDw+Te
lnkQyhp93VagAZiwcf0wOuUEXPB5e5/NnYx2oY0txKLbTr3OmljTVMZeMISs3LVr
IaSl1UYe9KtNS5pSnnCF/o+GRM2p4KDtZcBGWB6qM7vyK5xv7PbMSImWCCFZl0Aj
JtSZuQSfJ04ADKVPI5b2m4dprOq8Idh1vr98zyfQ9r0gB9qREmqddgib+Keb9vjK
qy6QkEKh1Eex35nxzJqup9yDa5R/0Gd63+PRIkEJ6/sL55gL448MB4hGBBARAgAG
BQJK+VbTAAoJEFr0HlHjM6ocRu0Anj+9VJVhdH+9GsNW9GDEkqSoHcw/AJ4qsLWx
kuhzZA7otqFXU1uBm8ukfYkCHAQTAQoABgUCSvlzaAAKCRBlHu+wJSffExQrD/9j
GdjIktns+lxtvQOLCKmhy60UWOXwHSQadBGqB4HqWNfRJzWMdc7ljoafksdxbLI9
KAoa+nRCmcjw4KOeIWzpMOWarLcBh4ujumHluhFuz1DWzKfViALey6DoxzwXPSkv
UBmaCzE7F999yrHOXIDVYpwvlLH/uOkLXIk2WwzaI1CqJ2Kk4v5NlZsCcD19dRfV
pNlIcE4O3wnrFDxWayCdw+Ncuz80SmXYz3dg+2gzdIbdGcOgK8Uu4OmWvQ+kb09H
QYyb9wY2ApNomD0TbzUpoAE/e5Ff/JGaLzmwntIAYjbgRccylRHlpR9qm0mlHeoQ
TloLVFyXxms+IN+MKw8PYWPRSaTue7q+efuQsy7DZA5K0vDewWjxl1qWC1sBWJK4
GMZk+ILjjlN2zSBALwQImZTmG34fO2O4iL+8gMqsAkkxmi0HWYsMtetTiXsXlRTJ
axv1BFb5mQVJco6bm7hf1oMPKzqvT+ZoIoi4QsOozQq/ht9So0ihIuZc9HEMQEd+
xXkkZ/+LUAzpQKjZzTQFoAX5mAjZ7qIml4LBior6QWHIfLPRAyAmccSmJXR2i48d
xROY4WnKEZYfZBDbMwUzyqQhBf5apvG+b7hMNV4maOcWq9lL8frkrcSmj+t/Z0JX
J2j+cGHrQDkRzn62ggR2JtvBn17QlcBcKJNq8c51GYkBHAQQAQgABgUCSvrwOgAK
CRDxsxaJlaiC2HChCACZHeRFDEYUftxcUy5btI87f5jz2PQUVCEVho1R7Zp6gpcg
/v4H8wPuu/NmP0ldGa1EaXWC0txBFidv6LviQtl2oWTKV4iHD66LvBuj4/hrkE6q
FZPTNvlqFVHfNVCmlS+tERbKSIqjU/fFTAeKNjortxIEWB3WS/K1mAC4jWr3eZnn
O+Ul96XEEtvxyB6kHx41AaRrWjmLlQT9PRLgHp+jTQJe705CiJAgPSMJ7zE7w6wE
WdM6TgfM68HGXBUVugtoar5B9Two+ou15d1+G4OIQdZ20ArBeEGNsm9XTCCtywjI
PunkFNnztNhecofuu9vqV2inwbApTJzAVYCgAE1oiEYEEBECAAYFAksyPd0ACgkQ
XOXFG4fgV74FRwCcCznljxnheRG+xpZIwtOf/JTWyq0AoJdQy3ajP803ulxdIiBf
mg9SbsSKiQEcBBABAgAGBQJKFSTGAAoJEDF8u+ZDBCZ5gf0IAIKwwBT6aQYJm1MF
Tw8/idYw9F/RqttSL9TgSJsYWtBzN0hsE0mXpYSSnJTUdHE5UneufQ/cVF5Yx5Ve
n9wyU7+kjwVQc8asSsoTSQI2Uu7/tVOCGrx7yUgrPq3mt+8CEgWD28S7emjA6wea
bvJmEqg5yZZpYT+7v84Uv5fKRvWVnvtIbuUFBaN5/OwErAhQI3tb55KFy0xL+ctZ
LkEHcBKagapG1NJPPgZyvRDobkL/CrFmsWSIh0fJZ0vkdjcB9+qns3gI9qTuDZOJ
qa03vo+BeMvQ73EvjZM8SthTZ9tG9GiIZqMVApQUxRrI0qiwRfJ6ACYeZUCA42EQ
fNHg7BiJAhwEEAECAAYFAks+EG8ACgkQBVxLNf////7eYRAAs7zGlHMl1O1cgQJC
```

```
lRTpG2xuoBEAMBL/ko6Yr5r40zZBxBupwXPr3q2EzcFB1Y28srNPs69NYiaxZu89
wkw7+geJ4r9csw8bIoRJEquk+UZ9ugNNRFi/AyUXdCYTQ97mnn/kMYXdVveBSh2M
Ra5YAs9DegN0U1/KGo/Ztw8qMYG6CRQ3JGETMjrI6zuUJ/xr8kzXGn+YVpu3+QiU
KWkiH/XNxPai2i9rNhO4w76iGmUjtYd8bTlCnCHhI8ND6jASsAi4+qCbGN6d0NzU
BhLOCG0htBto38k582V8k4eUko5D5Ki8aZQpIOc+5L8gJy1vdLtju/ArxBKSl2Ws
uZD6KyVcsidFzjR76rjUPP/mJPjXn5SHDGyJzbADQOhXoEjL4whUTdfsiE4mBWwd
sIelpzMaDak1ncwX8fmrhAjb4o2HaysDC0oQM++SpCWsZy8XaP/pM2FQQz1B+Xla
OF1HqxWXcPPAqP06VlFw6kiDnUWv+HXKNRZ5ZfeU8t6g6MZSfGa8XoVqy6ueMDvI
NcZ6xnoZee/C467gBCbhf6rUwEkxCULrBBbLVT6yGR5fOEjmHf61wMFjjI2As/g+
+eux6FDCf1KcVhXiD5qc6e1A0NPCmm9CEX++D1TdwxhTR8T+UN+7VZM/1u50oc9H
oSK8daJXo3MZZy4bon0yGT/VCMuIRgQQEQIABgUCS3PO1wAKCRDxwFy6aWu4GX80
AKC8k7gC72d6FB9T+epRM0AfDkvgYACgqSwWFI9hmHva5RJhc6yzTK//o5aJAhwE
EAECAAYFAkt0ciQACgkQTMIA1oBLMk0/xw//dc74BgabEDEH8tYHbYGra4YUOUR9
PBGNsp0mza/WCkvCZCPFagCzV4uvcWvGro+sLkKdDYepEJNTKsC4zUUj/32Tt5X2
OasNlM0jTMCiHepNPtohIof7PmzF2X1wtWs+vQCtWkS0GbyKb6zLvPQQ8Lo4hW0b
S2Rk67/MQG8oeKncOhwE56Im8mZ7bUVHmtSNBZLIgatRoKm3PSMyhKfem1AMW2o2
0hntDQRMAsryXVEp4UtSR1Qfa7rQJbgeA733JhDLF5ipobRILfprbmGEabmFFxPi
QlDBgXE6aqPiLpkTuaWNw+kWuTsPKWsa1rbmeTxojrclyJkpqlhXJtt0CIbIm6pb
0R9odC99pq0yAgy+l37Q2F76IgEA0G9Ph/93ZRwKd0mYTtanyxFZRlxxjEtg92B2
1wwmdTAETrlREhoJpne/BGb+nOkp2o717IvNfn8QH+IDC94x/7J+UTrqv0lJ+agX
HV/6MysHgfHn62BPRpZuEvHLtvbRI3rHuIi9NXzk9VcaJSAcVPRDwIKTfdXzlzng
jaFCyFhqLoCkH1XgYh7KAir1nD0hZWzF9XBdxyvUFYFXpZiIJKhKLDb8crLOJSZd
MuAL6VjHI7vx7i7i50Kb845nlGJ1L1N/zBiiTL3DDaQRJgFxilGekOuKD4OL7BtI
dmgiM19kb1fPtM2JAhwEEAECAAYFAkt1c5cACgkQrFKReUz5HDNfvBAAisewdyzG
Vw6DUvGUu9xlR1hmQkdLldkZLdIe5NS8amhE7AM5fqd2z14d6tIdt5OvmU0qtdtT
E5RumH9JHitHo1filv1I/0EuQwA6krPVSGtKp66EHpZrLtpD29foRfKu9DtJ9ntL
Sqy+P2x8miG1ya0h18Ugo96Ml82sGvOcjCIJrnYRODKOrS7m8kelX+TfTPslqMGd
ZGjgqycr7ogzHDoW8PBcl5X4756rE9GiBrWZgtUouy3a6KuycVXBpfDz1ptIXWlu
4YP1iM0Pxh9Y3NNefH1qWuPDY+ewhFDKeyASon9SPlngD47T/1+eK2sws7IbiHC1
quTSEjXM39cPw7SrK4XaB0pzMpzA5kN2wcDEkGA2V4AZK+bgvngd21LTBlHubi2z
x5oZ/dwSIc8lRyk1/dw4VOMz/MVG/wAbex+Xof0eypB2lKWhIblACXRzW8hWz2eL
R+pCMtW7N97xdJCSxH6pemy9LEI/ON1ago3yHH7F7S/J1eHI5Xod7qMlXES1slSs
ccrQ06ZboTQZ++2lBL73Qc3ePZ4Aak7m7mPxbxKas7HS4aqEhciHP5JZOwuYkv/S
3SOZDRgsyh9A1J2flkKTj37E1FVMa2/oa4CDTmRGndPJkZM8V00o2T8GnUOC8qBJ
8srPKxr5KZnWDnsWwlpZ+pAWyflqpyylU/iJAhwEEAEKAAYFAkyyKhQACgkQBuqg
ZuOXgy+GnA//d0ZdCwHtnWVS3t0W114dlqgArjpAvauqMJd/HLQji9sAiJWQSClT
p9QJRgm+Broij/bPlogJZwcQ78PcQkfF66cZzcVyHOo8LPo2oUxhgQe8ZpIdf0yt
Xrb1iGtrNzJpSblMbgWQwh2CD4Uj7Zl0RhgJF3B4CFk7wAsaXuWXN+SStYT0j4AY
ndq8zMWfaU5BoWYdzgI0a0EJ73XvoOqGZ37kksIFPuWcKuAgFTR6XdrBFS1KFR/E
xBnZS5D8ORoiop8pMOOkG4//SH74rTFXgob9gsabFteN0+R49RYWfofp0GNUwLdv
yXhbClEA04el/762BkThAWNkXXJugKj/v+RRstDdgWVB4ZMXOtS69U9OFH7e4hrU
Qr3U8KemYVJ5ZDY0NfupY8vqyk2c59Pv4kkhRNceknogMvuF0vda6KgHHnA3Q7DB
XEf5hWXBP7EM23lBq6HPcVpYrBvaADEd3x8dxUTJ23LGqyMX9fbKy1M04J1y+GTm
ELybWObk1hqC4LLfZ/jOiXmdJy9sYsZ9Ht2f9zFwPQOlEgC3CnLa5jwvAQSNf5/p
nX40ZGgnva42qHWgASE8Ww0qJOER7wNazAB9hGgydkC0g7iDY+oVOyr/o3HpFiib
a0Ug7fJ7C5WkWHgWTHzkFinRNk1yolu1/RtN/bkfXRmryNzs2uTQIcGJARwEEAEC
AAYFAkzA0K8ACgkQeGK55F0bWO0/kQgAiqUGVftPUx7c9r2mKZPQwWkJ6x2NzCut
7L8NK9T82Y7gC0G7IpTZ87coSEBpawSDvKt8ug0rdCV9TpPx5ALhQDn5bNrjPoJM
lxKRV+43zGXLle0ZZ1RGHsg9ZAbdmZaQR773w74eZKGmcs0/+/HpcMMXxEeBZGhE
mZX+qKCADiXGyWz3Cwl0Yseo7pawNykxt3A3fewk63L5JZ49QjGWSvTFpyEZSI2k
mH6S+3xyJlWjKfSqS6sLKX5OVjs6l2NLjIqhlZEd7wL1PVs40wTuSKsxQZJSy8fG
SijfEFq646zqyYgda6jQY+3XNb5GH5bCGu3GoHFIv2MrLyU5YYVNg4kCHAQQAQgA
BgUCTU+34gAKCRC1nrciAtG8ZT6BD/9YXZ3Srjsu/p3PrM147EueODMnJe7iT/9X
```

```
TOT7TqmLhWG1ffo1FMumv/uVTMDiIIh7T8kOiprXgYYdqVneN6yd296HrB2FQVfZ
1NOGRHaq69Y3gEaHluZ9TEk/TuJ6Nz2LW/v3RVJYc+TtlHrtazlT8sEpK3zILLMC
dEf/AlsDr0Fy51r3DHPIKWuBRpfC7InY3Bx1tUO0M9Fih/5RcKCnprx7KkhvUK9U
tu5Frs6o1C8NpXDKkUeeZJoowdRXU804wVL88edlBUE0iW9I9vuen2ETztB6BaEk
y8fUmpHwpuZHRToLMoCWERSjT8CsBvKRLZwr6sxFFdwu94ZDARUUNSF1xAqIEf0D
fVEQfdk+uZqv/+JTNIxQEGyrwTdlMCt68YQ0jSzW8cgoG9NrQ6DPr+FN7QaS/RwC
TgUGMUaWup870oc/a+t9a+9wmSC4rvx2z0WHYYp1uMJ8KVA1BKFRGzLb8OdbBuo+
J2mft5HVLTXvj3FQtwln/9xOWObXJ1wKL5AYdvfsckAJAfLcPjqHH/AUXkWWkdJ8
+/3hMa0gxVcqSSiYvdOFkfcQYn73xy/P+eWFqTqe7P5YeKZTcRJRPNlwRKaZF1Ga
3Z4o6UqmuNsls2I+jYxtvRte+InV3vDebAPQ6KBYhiN41NzHCHeDpnFyU0dFbC/v
5pNHYGOkS4kCHAQSAQIABgUCTU8HYgAKCRCZkx4l2R4BLOFMEACUeRruQUocas1G
qyES/FfTEoKV2Kw/U518t5EDw0sL/HvJwnv7+704QBIoebHOUGRUlzMf/nFCBxJC
JJHF2qwhjeVeAf20H7Qlj7V+85mNfj7R7q0ykv+bX7gzsNa0M/kNjQ2t8RU/eQvG
+VqXIN0MxLwSwfRPtitxq3JVB0jA2QWZnUkrU3sFdpf3wGssjkx2weK/Ot3F+kbB
owEa+VtmwgKEbJ3uGr2dkQfpFYqTB6RIX0nKfU7XTfdoP4+T13esGyQYITCKvtGh
wqvpsr279ZDoKGM7KUPlSoRPZiqJoAg//fg8p5YAOU+Jqw9DxK6QrN0/cSkLsoU6
ALee/mDtOsz6M8ss+GK6epbD7FlDPBh/93H7icy34SCsCM/7oAzanY0nfrG87X4s
OnyemoC8bAv0O4UQbvX4QxHKfhuuUfhwPwQRmOpo7syuAaEPQSlObiR3ENvGhkL8
vfBEoOXAX76krQFW8Dddmk/pxWcwE0WWMEHFADp6EKT+mUXbONUhbR3vVsPuCAzK
ONwwVpNEPNzQxORw1nKxKFSS+7EnVwWkSfW2wVXtLfGL0EOtPpmy1PBu9S9sW+a2
LyDHU7viaLAfRH+AdxRitr8wKsH1F6syvdYsV7blIWay7toZMLBPRNCM1fMa56F8
nsHvbIN4CeDquT4nFnS3v7qxdiy6FYkCHAQTAQIABgUCTVMLaQAKCRCpyGyN066N
OuimD/0RNsDuthO2kHI35TuDURb64xQRI+WxASZgpOly5ki6oWGQGvPGjGmL1iUP
yVI9BST2+So7S9gstbN+HxXmsmNIjpWYO0k3W1df7yVKRjbfx+o7Qi2+4zi7b5Uv
lxY14HK9CxJ+C3jWYApN0u3KhSdDL5D3oJ5MFV/nyhafXoRouuZu3IlgxF0LPLTQ
tjVFHhKd8bJTf/zIS18PlA5f6AncEdL8k4xMjBk0kJPtB3BQlSjFYwZPm5UVWYnR
KVtlYKSw3nvb7Vog8aC6VNcipRsA6wu6VHypRF5fmPAGe9GvmFmiySl9pJZlJcHE
Ks+hiCc0sv9RatfBOpFSmxaoiONgUbIwDWPR+pX2SOt9EdbGk8npgGRWdVQHcypQ
3JwbcYgpYT5nQnuZETsx1sRfm8d9xDt2qkjvJX8vCZhi+JCK0wYwu45y62N2XyLS
q/FssgaR+Ie7Kssnh6vjtUTTKe1YDLlTb2IwSTHcYhyKYyeikmSB7goqDa/wgkrF
bEUMHzwxaO7ZlIcych65jWiqrZ9M1TgAHAFh5x+05qA8hcGOfWnKxY/kP0688aYd
Q/CVuXStWqFStDSSthP17hpFq+S22kOKvmqSr4J/WAD6UUU+orbc06tOegEyCiZn
hwKofNtrg+hCqxFiLZYvOZnq/z9OBVV/3i4qAEJ2i54SeaAELYkBHAQQAQIABgUC
SswIvgAKCRCQV4eJidhUfvKrCACAV2zlfP7PwOQqC5zsegsTsLIO3ITEdXNJDnXv
9uAiXz4bmNvZFOpM///70POE1AOf7+b4S92TiZYWmUtk4IbR8XaXaBnWrZzty8Kc
CocfFrhk/XQbDVbx7Fv5lhv2VsqhLjGeXyIM2A+jNRvfUIAO9NKCLzxobn3VojSN
mS1GU6Ig+fzGiCLxzdtn6lIRrYIzK0ebgcYF0qdncFSUEzjN3eXZ395Pqh02z36r
ki8Gggsaf/JZUp8aWIUymwGSxypGfaINRjDv3+uAxMJguv8XcO61ys2JnjqGmbOD
Y6A3Yd8j3G3yW/txPvcnW0T2NXe6UO3RmTr1LQTfL/2EaSP2iQIcBBMBCAAGBQJN
VGcGAAoJEKwwh5qrVbMS+c0P/2MJFf5OugohjkeMMTUSQwjRIuLrY1YMQtbRYsmI
A7nTbZxVLPCSUqLMBimSzEW63l/5VfU/yaITkl9kzxn1D1p/zqvd3uLzHzRVrhTh
4Dys5sJqi/4RoNDWoKFX8Syj8Srkp7T0RYzesK/9v1qI62qx6fYab4VuKUrrXf11
35ZSuuyWrtB8+MwCZzdDghFggSst8FTNCONkiKZNeAyr3IpgNt9d7I5Bjb5O/JoX
p4fCRpQv/DOt70daYJciSE7bQvm2o1z0QP95CHfzFST9Mh0zYGYANLPYXL0JPdbx
C4KvEdnuML34WvgCEjJOJfrZhIe4I/2XmRXbcGFu8uAEpMnakXx8LHEmBs0k9/15
8DQpZrHQ1wCgEMXsW3o0ITfbYiJqVvenb5HRy9rntUv2BfQyBKAaRo7E/dOGjHcW
H0d2kxN/B7yL+GehLv9l7GMbLugfSof2ZURPvxCZfIIBXNKLFZzuYRnfLhT9Sn6s
t0gJsriBywgI+AvEOfPGTXuJRdOvCs+xkV9pMhCgRw9b1nRcMV/JDqM9Nu1J3oVU
HmCW8Z8IvHQokbu4H5o6kE0vvbWdYllleTbX25AGxwVujzxNSdPoPDKrZywMCMDt
tWlKFPpaLRKmU9UtRN/zuCt1vv/mwXsfpNwJNYnJCN62UJPwAgdpleLzY2W9Mofo
uGYqiQIcBBABAgAGBQJPT/G1AAoJEG0JgELA+8ykt9QP/0wy6lEvgrHoFTS/jo9T
QSvUr9xW49D28YPh2XamN37LDoR13aBdg7Owet3byucnLlew57kM1Q6LbfyTjY/3
KA80DUYW+tNXgdQ4YTw06Ydc+lK6ALnjyUS5TNNeP3TO9XXlynG2c6oA0pYT0KYs
```

V5dDkLpi8R2+hhn68IjREOr6cmL6f128OXdT0LqshXpEuLk/VYN4ZRcMgnBhFXua
7c2zPyc1DzwKNJBoYtpkBpi8NK68Xcn7YWWuKOi3qfgzuMgUR+vZPtIbVLzQj62V
zGixkt8D2xE6VjU1qR/Z/aeL5I5TSotKWEDp35INURYLspCyPZR2SI5NGdnCn32t
HLfnvTKy+rUEpRY5z5/TlqefVsTyb8ZLSQP9vHLcjl2pXvWBWexRwRd+fVFrJg5w
bkv8ERhEvmzU3XoC2Y4VtRcntq78s341aN3yp2/6l8g9/qA1owGFNBbI8NdP8ygE
24mXg2JqQ8QgQN25kv6yo3FBC4KNgIwdI7ysNGA4Z45lV6XOHAGmN3NYXR1lhDh7
8XvNS04KJpp2eRYqSYShb+XntwjzkiVNPYWpbGFJRVNNZUteEZfyDq41PqVvIyPT
mUsAvX4wxWM58bQwIzWMgMCjCw/cQPdQgizE/cKEYBGbFOnlqq2c6KI9pUZP3gjh
1V7MGJ2Cjui+44NCvaehrY9YiQI3BBMBAgAhAhsDAh4BAheABQsJCAcDBRUKCQgL
BRYCAwEABQJQvk3lAAoJECZJ5ijF000FkxIP/iryDW/m9kVTmZrWBhhK+5QgNOjD
nlC+Oq1a/nXeNu9nd9Cf/MCllGUnPDIMca8gseHEHzU/Bd3XG/6Rwm1n2mEVrQtp
AxIOckT2ezbuvL5wmB9k/pyXT71Xlr0kUNSJc0PLbvG/PXZk9g3Sz182p9EhFXqK
jrN2yuNmhZYfpUpyCHyjrVU8DiQjwot9w782RpRmixeFAq38GMXTtydeMNEmKngl
xAZy4IbmrSgrB7hn8QgIy/zLPtK1xKMueTSjnw8RwTVRviQ4nSuiZtZ4+5Fu6Nga
89+zDhj53kAsBFRKTcWhageiS4EfpClBRX52YlJFrowD51LOc6Cb8umeTiFVIdYa
TcBAo3MhfWLjTMb6gGpOpOI9eWpuTlwXtzaVYKvRPNou6oJD0bXupjdp/vV8Ha5+
OfaJLmBCQ10hvCzYweOJ7Lb5mgrThTOk9Si2y1JaFnb31kwLiE2dNSnoQ3DJ+nA6
mTjnp4Zf6a+SIvcJcV/eZiUhyb0XQf80HdND3ZP1g57N6ksDz60IBY5UURhUkiht
6ryEkq3sxhvqcnVjz0WpRa5Mb6EglsbHiKsIDtSy9UJSHgTeyhglq6UdEN/8aVot
ss06CZN1Sco7a9V6oNQkELxDfwKCK9+YGwMUJm1unbbYdqMZRJjaOXYywwWzOmhl
8hW8aM5+3n6985o3tCRQaGlsaXAgUGFlcHMgPHBoaWxpcEBwdWIudGVsZW5ldC5i
ZT6IRQQQEQIABgUCReIEJQAKCRCzsfgaAnh4gLVQAKCJXYtPtzFqAiuHiLRotJIT
JoNv0wCYmEgP5Zor3XPgGSvYjz/zICZSiohGBBARAgAGBQJFO/SyAAoJEL9L0OYE
nbh5gzsAnA5n7CogvFO1OXbGiUfe6f7HIeKQAKCA9O868uD0lJg0ASbjR4E4RyBM
DYhGBBARAgAGBQJFPHEBAAoJEKsvWlsVJWmQkQgAn38QavQ3Dvf8xbSD/eRpNW39
tLiIAJ9/qaYvPn4cqEnoQl8OsMw1gYIdBohGBBARAgAGBQJFPHIOAAoJENuE1HYS
bUfAvBoAnj7lPGECsJCVGJFK6KgUSaHQDJZZAJ9erfuPtQRVlFC1rx6eqMNEEiGP
L4hGBBARAgAGBQJFPI+ZAAoJECakfGr+bYUPUa0AoLh9tVd5CxoO3kQVkol45v5b
wJigAKCPaiFuiYeCtJ2f9XOfuEB6QMhBF4hGBBARAgAGBQJFPKjmAAoJEFZBJvIp
8ZvRIBoAnRZJOlbXBil4qBIhwzO2ldl3HBWtAJ95zPx6h+j1+1CJrhiV8345ZgmW
uYhGBBARAgAGBQJFPLNZAAoJENdZXTdLcpYlPzQAn3T3rzZAqu+91FpkVo4E57Qx
QoNRAJ98neRkIUUGONDFwihd3Trvd/gohohGBBARAgAGBQJFPPEtAAoJEGjhJSt9
pcU7AyIAoMiHI8HvrJmmRk+EkWb20uyBf++aAJ9c0ghIgOlHS7XOcwxjgv1iya2O
jYhGBBARAgAGBQJFPPe0AAoJEHPeaYzHFAWiGaIAoKGRcsMC3E5quygXUmQ6nL83
YF9wAKDJVHHkwsV3bWaWq2ZMkHCbjDNI34hGBBARAgAGBQJFPSglAAoJEAbypSJt
CNehibsAnREOeP8cMoTfKSR0fpzdY/k6Xxc4AKCzCdnW9Lu6jSFW7GJfvhx9JsUn
gohGBBARAgAGBQJFPecXAAoJEKrPs4YhG27vwtwAnjP45zwtCHx+lAUw6+QjMTHW
aM26AJ9Lsw8wvbathJc1bjcBcCUjDh3CyYhGBBARAgAGBQJFPhw/AAoJEKkX6cyZ
bhReysQAnA2mSrTteoKb+j6bAuXy6oJCRmO6AJ9TYUGUuODUwNoNnHY/XnGQEBCO
vohGBBARAgAGBQJFPk8KAAoJEC+VFQiq5gIuxFcAniJLINm+Ucvq3MxzVxCGt+Ps
/T8bAJ9ve/fKDbX23xHrwSMTqxeAcL2OVohGBBARAgAGBQJFP9EiAAoJEJRq0wuH
LLoE2TkAoOUJnaDAqVgNbCeHvF1bVYtEZa3AJ9HdPkP5XDwTtN+w96ZhOvigjZn
f4hGBBARAgAGBQJFQEScAAoJEOkjWjUYLJeDmuQAn3WsqZXjWJAyZ/Rb3I3FoRVn
yXYHAJ9DabsluDIehmSXI7zBcd7AzIAn7lhGBBARAgAGBQJFQGdTAAoJELcooz9F
d1H3S4sAnREA6ddcG+zotHyoj4xzOt6Z6QdvAJwJ7Ec9EriQopBYySHlo2VPQE+l
n4hGBBARAgAGBQJFQm+PAAoJEAYGnPKWlFfwz9QAniJ11YA6B4lKzQ+3yDBkUC51
WQ86AJ9QSb+Ph8/v5QnlDAAfirjzxkS8HYhGBBARAgAGBQJFQnYHAAoJECXSjMWV
fVjP4YsAnAs3C9OBG1vcKhpRLqZEpvcvp/IqAKCJUm6Qev1ETSO+GfOe1n3q2sRD
QIhGBBARAgAGBQJFQ4XBAAoJEGx2F4yg7ZgtRvEAoKeYNaVfauAg+FjrI/ZCUF+7
a1Z2AKCnmbcVYAh0BJA0luq7U+O954my44hGBBARAgAGBQJFRb//AAoJELPOLSM6
q/mSdhkAoLOGfupG7+DNsCrxHg7T0lTGgG5fAJ4mB+IifrEEkWqyVV1fwpEDTg8f
tohGBBARAgAGBQJFRhogAAoJEMo5dFnlGy6ReP8AoITozfb7cmo6BOekL21FNC2w
oALLAJ9M3+8DFS9lj/yctQu5S1189IVPU4hGBBARAgAGBQJFRiJOAAoJEKBP+xt9

yunTqXEAn0CllfaW7kL9Oz16Cn1jBIvEeyfIAJ4mDFypOdRGruaxLrsYhoCxf5Lf
bohGBBARAgAGBQJFR4KnAAoJEJfO5hKrjj7VrOYAmwQIGHK+F2ZssP2bWit8afR4
ZU16AJ9AZ/AOUxfgmIlgNujqolE6bkFaHohGBBARAgAGBQJFSa3gAAoJEFmm5/To
7k54RxkAn1T3GaBNC4E2rZibFTfe59YxQ93iAJ9ZRSeg4a0XEvLhJJUxYJNFcFTG
J4hGBBARAgAGBQJFSxxMAAoJEKwhViahIYdXfFoAn2RNU0qGszvgAvFC/0RETOma
nm7uAJ9ZmExSPe4l4nl1s+oQzlu1yIJ+u4hGBBARAgAGBQJFVGbtAAoJENjKeKUe
xWvscPYAmwaLzRYIHpD887f14Ir8plggwR7JAJ99cr0ZNeZXGF/UuETX3m+oVn0J
oYhGBBARAgAGBQJFVdoQAAoJEBaK712xKT80FkQAoOm0Z+rK/rckzp1txCEsB1Gc
ZTJZAKCtytptvKOiDlwkiEBY90fhszfV5ohGBBARAgAGBQJFVhw+AAoJEBypWmNW
sMoIs+IAn1xHq7mfG4L6XV6yYMMkA3JdyHL8AJ9OrVeHfizUavzXW8/j0MkAu8rm
m4hGBBARAgAGBQJFVxuHAAoJEBXWiATKbN+y6tQAnA/BFffVAUrJDto+AhpHx0rZ
FDGkAJ91jTJpQEsFQBNkJre2mL9YDI6PoohGBBARAgAGBQJFVxueAAoJEDDUOm5k
6+IgoXQAniRtYZ9EXDl0xl1GwgBeENA90jEPAJ9ohBGFZCZyTLpStZ0he+bgl6XO
GYhGBBARAgAGBQJFVyq3AAoJEL/kOH5U4nj4Q0cAoIx4x8xr8WKlFyZsGfLqg1XQ
tfZUAKCAcZpeoP+qja50wwPISFZtGmSS14hGBBARAgAGBQJFV0kbAAoJEF2Oi+ny
OBrUTbQAoJxr/hcdm3Am7Cfke0p3vUznu0W+AJ0Q1+DOxqHbnEAo/UJbLzw1ALeX
34hGBBARAgAGBQJFV0nTAAoJEE+xyIscE5vFZVUAoKVHbwTVZjPOz/sobBDLjVor
opirAJ9VDL3eKfI1bXyPM9Er7SLNKNd+RohGBBARAgAGBQJFV0sKAAoJEDMRJG1R
R9z0jvMAn0iyqW1JYHNohwNQMBt1fJfxdtrtAJ9zZwIixKRePaIjSSJo72oseIRW
VohGBBARAgAGBQJFWhEaAAoJEBRll9zcw5nHmdYAoNtJblpHYqIa9xVbsPZRViKv
hA35AKD8/2G5wq2HKNDlREsEcN+PG5PUV4hGBBARAgAGBQJFWzPaAAoJEBdynXf0
qFEv7c4AoIsCrBTwcUP5uyGiCvzqb2rhsNzcAJ9Ar5QHY7tzCYllc/PjrneOGOD2
14hGBBARAgAGBQJF4ZPJAAoJEJhL04CsX3AMqAkAoK68n/ervqIL4uNUqJBwi9Lb
l6DLAKDZtmgWjrXONTNkrPDE6GWAS0LSIohGBBARAgAGBQJF4bTFAAoJEFAC77GW
LjiQ6SgAn2/8onrUShnZKu0nUV0myun+n5ntAKC1RB9U3Z+3uWIhfguAC94eWCtR
DohGBBARAgAGBQJF4d3SAAoJEE1EwCDFwFuu1GMAnj7Kc4nDWpABvDOmAo0bV5dk
0pnaAJ9rXu/tsdbunoyjry2SY7RXxlwJEYhGBBARAgAGBQJF4eVPAAoJECV+3BMl
8VmUsZsAn2cXD6qVZdGwI7KuhjSSeq3L8FGCAJ9+usMPqivjOMWSY9m0oQdPjAhl
Y4hGBBARAgAGBQJF4enGAAoJEHhn1Tx0eTXdeIcAoInCDMNmceRzifNetynJIJo9
i6KiAJ4x5cVoxc3J8hS5OIO/5gGsverghYhGBBARAgAGBQJF4e1CAAoJEFiD3l2i
Ipt4bTcAn0zc1Haim5UlWuMlO7MpinLCbEWQAJ4jYpEaeKlXFbxIoLuyl27jHj7S
zohGBBARAgAGBQJF4fJWAAoJEFUVYHaRYekRs74Anj8lFDrs49QHTkL5raA/W+1y
cMOlAKCWOdiOsMZHFDdnxgybrF0UUzJg1IhGBBARAgAGBQJF4fwsAAoJEMfZMCWd
/6rUW0gAoK1Qqed3rEqzSgyZZTOzl0liIXqCAKCsMlbYnFFguYDFfoSxqP7ON+Lf
cohGBBARAgAGBQJF4hITAAoJEOVE3gebfDKN7I0AoL93/cV8keYDSEZmSa1mODK5
6d2bAKCdOTEwCTs6o/51TnmZM1SIM9jYwYhGBBARAgAGBQJF4iIbAAoJEH5OpU/Q
q0B1jTMAoL0LxQyVk4uGVgxedzuij5ckZceAAKCjYV1+1tatqwOiI8XapjUWokxt
RohGBBARAgAGBQJF4icTAAoJEHZJQAVJruv2yxMAoKU9CCwhdoDGSUfZsSB+IoB7
6uLXAJ93huh3WknzFQ1iW2wi+H+QALK4QIhGBBARAgAGBQJF4i9xAAoJEAZVrBDy
2EYvhUwAniJdE1GWR3P9FoojOONehI08jNd6AJwKuU1daJLPoZgo72pwSvcaUmWY
SohGBBARAgAGBQJF4jI4AAoJEJzL2hYB+otKcj8Anioc3GLnDf0YawMpqWsowcD9
/XwbAJ0WuB+0Va8o39kC1F5IMs2sH8O5C4hGBBARAgAGBQJF4lC7AAoJEFuTwC+e
SpydJfQAnjX+peY8X6e9nJedob9/dsYwA4ETAJ9Hsi8Ce+MZk2NSHN1HcOgUJbzH
14hGBBARAgAGBQJF4quRAAoJEAMlcIRNIxPVbnoAn1DyL4EkQ6+pZB1RYSMN0S4b
9htSAJ9oo8KuPzwdM8WjSqmattkGyCkczYhGBBARAgAGBQJF4sEsAAoJEHMcr9NT
waMvwmYAn2PH5sjrHb0VT88ErYznzBL4ZXJgAJ4yOVxkzaK7iqRXIV0l26tMM5sA
AohGBBARAgAGBQJF4ss/AAoJENoZYjcCOz9PwpIAn1UjBcm9EFHzUWObqGBwX2nc
zEhQAJwMhbsD4qEtEHTcDVywTLug57iBt4hGBBARAgAGBQJF4vBTAAoJEItKxIGs
HnFeNqcAnj+Yeq0a+1CgEantO1cjoLhvtQ6fAJ9O03hx69+qstjquG7dTrNqDNI5
OIhGBBARAgAGBQJF4wXeAAoJEDACjSRIE7X+PcYAn26BnUwub3JSCecTnS9gSQo4
EBZnAJwIul+SMuG/YM36r8VUluyC7YClaohGBBARAgAGBQJF4yUZAAoJENOjcASu
TRzU2NAAoJAcsSeUjPlfbujjWmtsvj5uIOOZAKDiEpKE16mOWsZ7zwLfW9wPVZNa
NohGBBARAgAGBQJF4yu9AAoJEB9/MmoS7vYql+sAn2ecFoUfRzu/3wEigdKRkcGO

```
H7XkAJ48YAAkCCjIOR+aiX9FLtX9K1tWb4hGBBARAgAGBQJF4y6tAAoJEDiaVjzC
cqEmEcwAnjK09CsyyX9dDpBQJXpEIFk0yUK1AJ96t2NdegULETUY+r+DW/6Y8uEX
1ohGBBARAgAGBQJF40jQAAoJECGntTuACWnv638AnisMM2+3GQPg0OpsObUlvdmR
Vqx/AJ9kaOckJGr2jtzHXGef9ZnaQ/yRuYhGBBARAgAGBQJF40mEAAoJECic/8Dm
PNbWpPUAn2xc8z7TPuCdnh8TQextfRMeMDROAJsG3nNlPWj9zBNOyP22jiWeCZil
rYhGBBARAgAGBQJF41TPAAoJEErbH4hriFRD8A4AoLEGqZP/neKVYDhEiXKyBUQt
aXJHAJ4xr3Awv5A8cuVuZ4rj2FP45NdCh4hGBBARAgAGBQJF44RnAAoJEM8SNHyW
i9WHEEgAnROvzuohiDh/BhVrVWOJ2JBl2MK4AJ0YODYTxsJOcwzfKbS3+HM9ghhE
sYhGBBARAgAGBQJF45cyAAoJEDhzTXeHkBRSCO0AmwbPl2bhWqSV5CYAItRh0Um4
qdfBAKDWAYrjPjXOSOBzvJHFIcU7XGC5uYhGBBARAgAGBQJF5KOGAAoJEElYlpcb
nMLqomQAn19wOSzE5yBmfFh4StGu/VGcaurgAKCC15Xntiy1Ewnf8tQtUHo0hCgk
SIhGBBARAgAGBQJF5MAGAAoJEHCyAyE69Z0WdGIAnj9IL1a0fMXbzudaSShnERyh
NTzTAKCdv/xIrtZPyDx0yBzHXy4OmcRqV4hGBBARAgAGBQJF5XYDAAoJEHkOjJRh
/9qrp+EAnigR9G6GYL8Ap4M1FfDd4gkFpko6AJ9mnEJ3bBUv52xxxlkJG1fA1BXL
6ohGBBARAgAGBQJF5amFAAoJEM6A78SRpwfkxf4An0ttYREJj3ZKLvDWXJqEHlmQ
f6JBAJ9wLSO50uIsvVBX/93XDQheAxlIp4hGBBARAgAGBQJF6ZYvAAoJEBVYlEWZ
6B2gglEAnihv1mKDuM/qOQ0hpriT2BQbBZ6yAKC6J2WUnOa8WjdwL+j99V7bIazF
eohGBBARAgAGBQJF6bguAAoJEC5HP/cdc4Q02kgAnjeE08UKUyMGshKJRUYS5F/w
aIWjAJ0ScRc8vdnaa0NJWdcrPokvtX81n4hGBBARAgAGBQJF7dt5AAoJEDBp6SG3
moccEqEAoLOQc5HtKYVOVoS4qftybido1S9hAJ90nwckHEhrVnyKQwZF5AUCODXo
nYhGBBARAgAGBQJF8c/UAAoJEGnSph3iY/zUnBQAn21J+dXT5IJMHlMJm9IfeI71
oTNOAJsHig7GkV+rZCWr+omRD6a9bw0iR4hGBBARAgAGBQJF9VMnAAoJEOpi07Zq
q8KhPkwAn0mutpDpcNijnM/xQOQg667y8A70AJ9WhBjCtO3a10iuxx0Z1qmZfaL0
AohGBBARAgAGBQJF/zH9AAoJEDqQ/8EUCNfxaMsAniRWYJiBIinWds8qw9tmKRA0
LUb0AJ9bbVSLl9/zYcywFUrsaJOGrOu4XYhGBBARAgAGBQJGCjo7AAoJEIpncZwt
6CezLL4An3aKnEiu2dVp440y01ZP8rxcj4cyAJwJMOmCFz1AqDxMR90xSBpgnIMx
Z4hGBBARAgAGBQJGT8yxAAoJEGBl1TP9wgW5HwkAnAuWw6uhMZvsAOmIQp/s+atl
z7V9AJ95SMBlRDbz46ImhmXySoyIa10aqYhGBBARAgAGBQJGUm2yAAoJEEEjJztxX
HuSYqowAnilqJKq8lwao8SrROqNcP0vtagCOAJ0fvgNPgn8PysSp9yFNe/42ichy
54hGBBARAgAGBQJGXE+3AAoJEHHOr6zsoorbOq0AoJ+e7wcR9S0lzhnuSjiUjKqx
04jbAKCpemhUuiopwBtJV53+foMiTboYLYhGBBIRAgAGBQJGUO1uAAoJEHkDg6l0
ZuZTTOMAoKqsNYXvMPYTsdwkOxh1QCZmoFpoAKCEehXFbR+bvKoEszZIb70p+EnU
HIhGBBIRAgAGBQJGUO2sAAoJEAJJTlL82leHlyAAn3wjRcViWQ6IwlhW9LIgjAQN
5zVAAJ46SM2y96DniGgz8bN556O6JwL2a4hGBBIRAgAGBQJGVLZQAAoJEDKI3m16
FCTGyasAoJmdqIcRdKx2a6Xz/ClWX0E6ddtZAKCGVydv/D61OQXeWT532qBWL693
+IhGBBMRAgAGBQJFPHw+AAoJEO0Yto0WGUVTgToAn1Ofb8lJN3nrts8ksRmXc+MW
QyOyAJ97mYxhxnclhzkQPZdxMsOrmA9+z4hGBBMRAgAGBQJFPQ5PAAoJEDsr5WIU
kTiXu4MAnixh9KErRv8GtHneRc4nRnAW0oV3AJ98dj0xQMmltzJAB0UOMDahjmBi
jYhGBBMRAgAGBQJFRc7/AAoJEFYhzLq4BaQWa0kAoJGFUM5iyFzb+VLDOxjDj7Yu
REssAKCdNU10F8mzzs3gf77/z7EOv+Qs5ohGBBMRAgAGBQJFSmQcAAoJEKHH3ME0
tyRf7gwAnirlU7oMQWk8t0zXfpSkKJKAjIxVAJ9JByHZFw4JE2YBZp6j1Nn4/p0d
X4hGBBMRAgAGBQJFV02UAAoJECHFCRYOSnh1Z8IAn2Q1yNALKj9i4XWsNZjizw4x
SB0VAJ4yqVaUcRzj55M6Fcw57GqO67FskYhGBBMRAgAGBQJFWZnQAAoJEHu7RcYq
Q9NMRmgAn0OJGibBGfdjrpnKDgroRFiOdV/kAKC/34An2i/kc0jrIWgGizzKd9BO
74hGBBMRAgAGBQJFZgjJAAoJEEIUTAYlN20+5xsAoI4Sr9+55ZsMJIOYn7QNq6+7
oeS4AJ40PNcnsnMBniacY37FXuGf9O70rohGBBMRAgAGBQJF40+5AAoJEIwl7g8N
wLfW0YoAn2zNQYcAyrHdZn95gtRCx/KsUAnlAKC4BX7jXX/o5pj5oavzBgstYfpL
rohGBBMRAgAGBQJF6t/bAAoJEEHcHJByRJcLSGYAnjeLCAj1bYyYa/05jFW/py2N
mSFpAKC/v/BkHy1Dr5n12iwv3YDkwskBFIhKBBARAgAKBQJFVLM6AwUDeAAKCRBf
LIShPrYEbXH6AJ9ig0i2ffCooj/teQH4+CU/s+NxkgCfQlAfDOKsNZ0t8mDO1n6y
uUAKcCSIjQQQEQIATQUCRfGDJUYUgAAAAAAOAC8gZmFsY29AbTR4Lm9yZ2h0dHA6
Ly9mYWxjYWwubmV0L2dwZy8weDAyMUM1QkQyLTB4QzVEMzREMDUuYXNjAAoJEKd8
S94CHFvSXnsAn1x4MXGs5pvzaojpcqE5pdvG5neNAKCB6f/sWrWfVcm8PDNNB6ma
```

```
yvVw94i8BBABAgAGBQJF776TAAoJEO2iHpS1ZXFvEHME/2id8ZhcpQQ8Go/P5Wu1
gWV8cyvPQ+AT2e3Bzqd9tbkH+hSMIt9ubVl3IyQWdiZzZzVQaUapMirKxFdiQmo+
JkrOEs/mcUUVq6XnDy8lJdxCQOz8ZFenUkGQaovNuHRQAVvd1GQppK35T7x00lRw
u4jhdgiF4GJ2dyV7T8NTN7O2ADEDnXClHyCGB6EWy2QsdOtKMckN16UxC4sajo5/
VRqI9QQQEQIAtQUCRT5aDIcUgAAAAAAQAG5zaWdub3Rlc0BncmVwLmJlImh0dHA6
Ly93d3cuZ3JlcC5iZS9ncGcvNDI2NzEwMTNGOTRBMEFCRUI0Q0U5QjZEM0RGQzJD
NjJBRjc5RDI5RS8zNTZCQUUwMjQ3NjNGNzM5MkZBMkU0MzgyNjQ5RTYyOEM1RDM0
RDA1LmFzYyImGmh0dHA6Ly93d3cuZ3JlC5iZS9ncGcvY2VydC1wb2xpY3ktdjIA
CgkQPfwsYq950p52xgCfXZth5pnHae2J5+Kc2EohMYzW7X8AniUizIhcHb3zAim3
F9zYAj3tGxQXiQEcBBABAgAGBQJFPLwsAAoJEILS9urEu56fmYYH/i0vpRRvs0U4
yC6mjQTCYCnRRK0F3WXaQaPQpd2qI45KpMnVS23Bko/OUPSwlgSIkBkvAaep53Ep
AMNqbzDjrxYvungQdG5yckxVsuJPCfg/bEW8Eq5uJ2T+2u8x+Xns5keaEWJVe1Mq
Otyxe1v4r/gZkyowe3rHAS54/rZZH/KJTA5KWW0R3XqRJdWmybPmwdUqdA8DotHt
hF98sJ6gpNeJcVYYjB/yJEexji1EbiTX8HJJ/+dkrKg4m7SUzIOgF7pW4JmK0u/C
E1Ds9QT4mjocNQIMIXGmZE+0p95+5V8H1xRRS5RUJjj13bCDBMhn+FygcllVbg04
RD/jqFWEXraJARwEEAECAAYFAkVXTTwACgkQLtRdZmGgc+nkzwgAjYIAVqbrUywY
gywoww51I5pr6No7eacWeo2ck6yzK1EkVcNEYwEAifFH7QbTLq5irzaTbhqWxzst
urv4BV1lN//bVS/e0wlJLo0LMhwzpb6rSHRFk8d1Y4JtQFORmML0Nv/bSOfN1dAZ
/vYt/mf9WzWU70zVZCX4jZaiQka1YXrZUnD9X1ZPwm7od8cE1AnhN+DwW2Wlpc9d
YS1p2DS6SFf9vuTo5URC4R2qx71lZNB3Bg+nLoMrgRoRp/5CBrj8gfpvvPfIgBXS
B4DpBRGyZqxi1ap2x/SfGH6jxRrAGZ/hUcdd/s9UBA50WVGQBGo4kR5VLtm0DcQe
MuuQ+CAZU4kBHAQQAQIABgUCReNH2QAKCRDo4GL2DcsEMUPaB/9cw9jOdvGOaRsa
ShiPqVnid9IC5dntKZQ3z7+nvMDFAXT22ceK6qHRjA+h0Z2VaPd2UsesN+ivJ2bA
VxnLhUt+LrT+PyXCY+X+bMTdNicjKPsPwzKkuQksZ6qy13eouYD2m/fHYhwfF0DF
f0y+xD/VQrbSmxuliN+NiqiRQ3JKjBzDRZv9PnjV79uqCWRTci9CW6tTvrjeehQQ
YU6PTvghaY6DB1NN35L3PPILaPkZkRdgRgrRIHFjZNtJRzHa4GToXg7hE9JHZx5T
wF/gdGhZqjnO6bN0LP5eyYjKVR5TYpPSUQCrrNpMZMpO7YB0XfajWjGqQus847id
+yIu00KFiQIcBBABAgAGBQJFRK5OAAoJEFeTDasLhrBnTvIP/0gXDHu0sfAmFYF8
X0Tw9cJzeDGXF+HbjFxpeJET9zVVDfN91bfDwBebV1aYx3rmrJiuXIvAn27MMiR0
xnAEScC0WrKxF5El6HgXjDhM3CdB2Gdp9Zn4/PFid/ZtMHFt6YkqDw2RaPLtr7UF
Zy74kcNHfld9Zzks4g7iYDWIFUidx7yG21EUKQz78YWZkRJRgfzqHl7P6XdHh2N9
/zCVG31RtiOLAYHXT9fMWKhQSFBEj6DEVwaoYHNhhjLKTW2OiQizqv9qEMLAuKt9
Xtsp8Oo8W8pnzYQoCVAGxSuoI7y4VDzXkvaKP3QCxv80wsVbFPEMKDiOtiPT4suU
/OBlaLXaXTU1kykAzxJRmAKWapoGv4niR3/9omsnRYPio4aB103OVmy/aFO1oOhC
fsUnxSxdkc4WLJeqzblqiaUySM/ftuf6WNXCLnQheUwzq0OhviVLATOZPHkzVYEq
3l6GYBf60TQYDAmdfAIwO+m8nuA8it/utgZXpppPrZI+nH5KQzDfwKmY3U0Jw8EM
gCdDKwMi1+w7+zUtOubaNFp4ovQicJOdAcEFxBvL+SiVLskfrpxEyF4abohfiVv5
KAoWmSGQpBiZtTaQy4omCHrDg6s+YcLzl8ryRbPxWLCjPr0RmkwkCpMbhwtQDfDc
LY8VEAFoluT/m9t0ODjcw8uWEDGwiQIcBBABAgAGBQJFRRrEAAoJEPJx4K5ucD2V
+JQP/0CPoOt7yUdKS3ayVfg5YlE5qnIO9jCTGQIxKzHzQjOB9ga76M777JWCNhZH
abvUUC7jNPtiy+yQ7BXdcjy6v2b9XSrm7uKlJS/dReYXzIgOQotAIM74vUJsAfUZ
AaNGvaCQ3ZyGD0v4fNUpXvpho9au1Xx2f9uXWu6XYZ8EmiNlNs2BBEzc3lpyZTex
49vnInys97QO0NLwTtbsI2K5VWIPpkRUSK+ttdtCvy//Fc9rK1ohLzftXSapNbOD
XUT0DjOqe5MbT67brk+aUqZUFLl5+QpnsPsJdokXwp+tAE/0pT5gBvaEMWeEdFU4
T5CV9qCIHDghhSSdcvHcuSAzLwe1kDNSGNlYhRErPKuguHrOK4Mx6NEZEwm32N/V
xBJNN9zWXEF4Zk+pbc0mqNiw2W5bXX3ATKftgUfzOmJBGly7HfRc2epU6nXfBik1
R9gvXxu4hhE8neR8hwJrBGvhWjOICN0y15ebJWiPipkooeo8Z6Fu3jVDTDXYotmq
h8M8/Va/WfZZ85DLebbEUMky/fwVZ9rSAacPgWpNwIlJ/zbxRUqsVzq2CaCx2W8g
OR13WJZ5W1uqTScyZ9ad/A/+s/2gaZXJ9+M8v1AKqdogWjdKzjuVoYNz5VcM/4b8
fDWf9UKa2UjWeyb9upyVq2FoBJENL+F2m5I5StvEMQV/0nVYiQIcBBABAgAGBQJF
4sREAAoJEFIiU8PXJzmBclAP/jdQ+4ItFSRg12daZSmiuzIAFpgr8MXB8hiart7m
t2wPZlzLlGkki6cViRKxj0pe2ViTYResRqPFtWsBSDtBxhqk2Ywmqo7EPze9R7Jm
9SBYupSYtuQ+8oJJohuveHIWmF8JcXZT3tTiH8e4M9DKAvKcTrjLTl40l6FwxOnH
```

```
3NCUkYWyQYIp7Aoln0ClhZdh8WXYyncyJBZFsjEnGnpCUp4khOYHxTZEMuesgWHK
kW9s7ub4T6ZQrGG8Zk9Z7bIS2KXtLQTdKP/J225LGw1ygiZjb7hwiSDF7yIDf6I2
OJpacJA2WCizjyWYm9s3r/EVZAf0Dga9/247gVHbhxvg5NOe8a8CKfTfVi2pbPkq
iyw+Gjr1cdyDr3K73GE2kZCButbDNnWG3JzxeHzjw7xK/suJ6M0CCrLcZha6TZVc
cqo3JNckFwLDArFiL9NTqbW/MR266wP5h2RgxxV2H1drdRzosSXfeePdWhTrLWnE
cJrmCHPq2T4DfDmgDP71hpIvAKO2qvyFeRi4m6eRugZmHPzJGOHiI3fqVJQ/btXg
ea7tXGgbs58omAW0MDgOS17Urvi6Ns+xsB8h7Mm2qZxVFO55J82IN9c6IXy0eSwu
FByg+29u7JcD9Ejimi67PY5L1eo/5LEgALM1dXZ2p9xjyN++3y7WXOoQpAS3MCQc
XJCIiQIcBBABAgAGBQJF4vyWAAoJEDOWFYjhwhhFGa8P/0hhU2UvKEHkAS8pQOVK
J6KRte+vpZdCMqZqhwsPaBxDoZndppwjIFzuVX5YtuWmA6OAerBCfuQiC2ndK5/0
VHPKrvF/XAKhFaF3pevDJ33z2W2oHn2Nim/ffXNhin+lmv+87kadGfpB7FtW5Wdc
/NwImfx2Mn4lhHwuv+R8KYbayAdIJ9uu/m/TTZ5CYldpxWBVzFIpKtdb+JiTBnT4
uUo/eGjrNIaXGpW+DYDWFojpMplUnMzGbFOgSbHl17gGfY/2QXa3ZZ0McJo2mB+Z
jXjqKgV088Kvs9P9qgJtXLpQiWVwiLoMJnxhgRhEQ/JZYiQRPglQ1xRClJuT0+B1
ETSaLhtRuKpTjxc4S2/IWyq8ZtpDXs6rMLNDkLrtvUfEde/X231nS7qeWQbJ0X84
gMWgbCVKCb70Zm0CZtXpG7peDfPEmIHXinG6SAnKuEixDZxZuePt0rT7LRRSVySq
+0q7/UkjaCkIyfCA9gOYZPv+R2ubV33MS2wlxu4hXFdi/uIjcUwUY5mpSiFTkitU
jBkP31U+nFpB6Fz78LzvGuuYN+9Q0gP9+Q2CtXMGAfwQykIYqDfQ34Dtslj2AP/
IqBqNZFe10+2v3GbdBcCw0y/lqIebuLfyUf+Dw+eCZR3358m6IvyERA50nX5JuSJ
u0avkEv/GqBJwvG+KYBvddTQiQI3BBMBAgAhAhsDAh4BAheABQJK1Y0gBQsJCAcD
BRUKCQgLBRYCAwEAAAoJECZJ5ijF000FPigQAL1LZaAF5kI7JxXEgW3yVVl2SWUT
hdR7ncNXT4qWNwV5rwU5d0QL7ltuxcwdbgHYzR8QPCiMHlxoZFQQt0xQcMTY/EH9
/mtJO3w+fW8UNrDDzh0BxzPd3m2gt/8jpvZmL7gMCRjDuTAusP+gZWU4qEEmr0NN
ZUe/h2uoaDoQLDVg9TxCFgJPiIYD2N7YCGR8EO5VAwP6bN1RcIQeI9S9OAV1/ljb
DOlxmny+UohRRzJVYObRA35gplZU6/8Pi3lAoQloP0g8xtMdJqBMpbDc1sOYCCVe
L4FAmMy3NyYFZp1lKgHlC1Kj1DYQnz1QxDmfdS1+eLcnHVRqdj9T2IXvpemABVeQ
nwso0Qk9q5sVIrl/rUXLbQT9YvOULqJHsaCDtzprncV1uznQIGzoU0l2SYkc0DhM
4PzTlXaSmTt4Qjo3VG4yTOfGDOq6i3uQ+DcnfFM05qmmTMqi/BuR95pXY2MTPQ9L
q99Siv4JJV8nVtuEB4oX6BQknj81PCvBA30RINEZSr4E3Tm1yhNbO/c/hJmRvidU
pAtbnZxnZV3/LVN48wNSYT9wV1xBXBSuojkCPQEpI5cxb8QX2jBKQenDTQxxgSDg
SBn4FCeGkhwPaNTxM/JdtvTI27Zg/JRrJd38p6FYvKRzoxNoNBUsLQvrFEuvsbyi
XhwroWIjx1uzAzEniQJABBMBAgAqBQJF7berIxpodHRwOi8vd3d3LmVsaG8ubmV0
L2NyeXB0by9wb2xpY3kvAAoJEJV5UtfPNAGpxU8P/RpB7SjoyLa9DQSDpywW2RuA
BRf+o2cM3Eg2hkyy37GjyIxP7I4oV6Nmfmv6wVDI8Y+7SNrAGio9O5aXoDXhAqpd
/OEHGgeeDfMc8wLOddXo39KsHUnA8BByWY0MrlpMh7RG61V1Oj1nRmz5OErpGILZ
JPiws7ns8rJPPMHLBuj61fVzvw+qOcMl03zuWumcKm3ifZxoYj+EMDWpbUpOUzi2
cSQR1elgb6aGeXhgWEVe+FpAFE2YEmZ4rhCmR4autd0jaN/pU059KTZF0HRe3aDj
HhlqulbeXNjc2yfifI6673Jqav+T1BNXsB0hVWhZ3JjpQHQJzr7+kl/bwtkLYCol
ZnJdRmgFsW+OBC8lKRR3y5hogXGsbacXMgDauwARmsTBTpsF2NDre6bh0FXoeCiZ
vCD/9zKMavDSf2OkkReCAWkhXAZ2EnQliGuHoiTFX5dsr8VgSPeSBgAJNRhAGZ+s
DcSjqXo2keYotQuKOMjMPgFomzbaz/T2nCf69o6bmsqAoyuwypcOjqcyczi+Bwim
V4+v5OK0k0Q3FSTjsv7mrdKPGzCCuKhrM/IGyBADqyYafJcEaLbQiC5MHWcD/v9Y
dyHUmBUi8BX5K/11mO0wxG40GQNE7gQ5tPmSFu47uOAPcuC3if2ap/Mchft438fb
2cGVc63l7Y+fkdf3+XaIiEYEEBECAAYFAkZS+5oACgkQIhjIHo58A/+e2QCfZo53
ojAmvAFnPs4C/tWgodHMxPIAmwSiPYqNZXqzjN7eJkt49SSHbdyriEYEEBECAAYF
AkZugMcACgkQj6mKb+7tcPNSxgCgwG/i7gRVus4v26kclhkIyZ9O1NoAn0QbPMYt
ogCuM1kjI46aER26+Jt1iEYEEBECAAYFAkaR9uMACgkQqbb3MLg9dhw+0QCg3mLx
XxNo5fHG8Y08UoDm3aeNZvUAn3JF388yD0cWxOfK6pYPZ+9Zq+4+iEYEExECAAYF
Akae8PUACgkQmGINRbWBGCwIBgCgkmMKO2bkKr+RPBzLmxXMpqXDlkcAn2Vts3yQ
4T1p72a1ydvmo7Ulxy+9iEYEEBECAAYFAkaksjcACgkQmLReZmY5NBWn5ACdHImh
jYHqJN5XFOyEcL5zE2jN71MAniq8hFu/lFN7ZEXqHc51ZupAiCvPiEYEEBECAAYF
Akaksk4ACgkQos7wqTrZvafo2QCfWl9g5q3ATzxz1eZDDGbqytVObDoAn1EVIYhh
cYmSJCv610r2zqcVo81uiEYEEhECAAYFAkbRq3IACgkQSVDhKrJykfIrYwCfShsa
```

```
JeRe+K7Mdnt+Aflw9REesBoAn16OXQEZbAQ6b726fayQRLHz+Hd5iEYEEhECAAYF
AkbVe9cACgkQ9sjpnGdoHTwXogCgoPnLJWfNzoWfNq4kbzu1EpWdR6cAnRpsUA+X
iimY1JmFXODlypKe030iiEYEEhECAAYFAkeCcEwACgkQ3nqvbpTAnH84KgCeKuee
uINh75DCll60MZXmtUJW+/wAnix27N6njefj59aGrUlC1OgqktB/iQEcBBABAgAG
BQJHwcy0AAoJEFcaYqhmP4grUSwIAISO+ZxZMT+2FcDtHloyJnVa8jMIInRtJVR3
CmN5ehd69J8+10vVxRPazRNRBtGQmzKNSKW+AVmTBmgkGm9nUdjLgvTryZ0Byxzz
bJd5JeM4ZIBxbNxJ94S6Qg9Y+JG1qJBMHwoD8CPaDrLOr66l2pkKVVYDDi2Bnqbm
zWAgRx3wnQD30jn75H9y61ZcQJhTLcrzhGuQjwM6YAwxtBDzYpbUx2Oe8741vyYl
BtBCnKccR0WZ8sVmWTuIS9YIgtJ1UtXFxTTrxVX+uANRZF9mJlmWZw4TE7lihA48
6tUJY0fzb/NDE38bNIabVTG6fYKe2l1kwWy8gmeD7M/SQ/23ouWIRgQSEQIABgUC
R8GrTQAKCRAb/jMyONooR0GzAJ435F9dzlrRaA3FC64ftQWi58DNDgCfRj1sNRDI
opOlauD4SkWMtwNOfaOIRgQQEQIABgUCR8GgHgAKCRBsxprCaGj0H57YAJ9CExZ9
FqaLWoCgUL5KJzfvfUpelgCg2uluECtpm7qGHYxRR3a9dYHcHdOIRgQQEQIABgUC
R8KUgQAKCRDtWBwmQwsmVxnHAKCBdeo9vtY/cMs7hgkzFKqM4KIRRwCePjnNxdFA
w2mq/cZElj0tOqVBteaIRgQQEQIABgUCR8IUPAAKCRDO5A6gYki6Eu4mAJ9bzszo
fjrlpBmh0wc5vkIGffL04wCgt112BmP7KXGcdP7/tt1umdod+YKIRgQTEQIABgUC
R8Kq7AAKCRA7v893vYsFDe4cAKC8fgc0ia6FpuFzjhdq9IPglyiZ3gCgj2PGUcr/
p5BHtfd+OxIsQWGBfSyIRgQQEQIABgUCR8KvUwAKCRB4NVvUpILuJJoYAKCg0aDe
6VzoXvVe3SS16h5w0GduZQCgg+ju/UUqRATpl41asOOy+uesP2mIRgQQEQIABgUC
R8LCLgAKCRBpwjG5mqVqbc1aAJ9HgasuxPSabIurnnb6YWIxccAqUgCgj/sPan7e
NeGB3DTuZSlVyR1jHtyIRgQQEQIABgUCR8Kl4wAKCRDDdqja8bzbc01XAJ9ID9mk
U1PorOunM4eBYVZdm3QkwQCgjZfH4EqWcVwfCUxUWQL8dSyoknGIRgQQEQIABgUC
R8LYgAAKCRCfN6X6TafFRhIQAKDLOH0v3Z6s5l4yCLLx5WnWdk552wCeNLMuEkBG
ypUoybZsYa3fNGWJsniIfQQTEQIAPQUCR8LqCDIaaHR0cDovL3d3dy5uaWMtbmFj
LXByb2plY3Qub3JnL35ibGFhcC9wb2xpY3kuaHRtbAMFAXgACgkQctTf+NTD8Zdw
dQCeN9+qOJQrq3onpkj5iuLT3c7iY3EAoIfkJ4GfmT7u6hewYWH6apxNNOzCiEYE
EBECAAYFAkfC9bYACgkQacI4LQTe9EVnoQCgwtcu8ciFgb2sCT0m6WJmE8xw/JAA
oI9/GvMIlsVoXS7gGRl1Zg4gD3LbiEYEEBECAAYFAkfB6VoACgkQUEZ9DhGwDuh3
qQCeMpI6VRvd6/jNTB9D3faGXXVhSUIAoIZaYtOr3nROH60HF6Hh9yydNV91iEYE
EBECAAYFAkfDD7AACgkQEDyqaTiRzQvStQCgla/n3KHWks1MnJGKsoMGuBAc+v0A
ni+xQHU7U4dkHHDwrTdkZ+dspVOGiEYEEBECAAYFAkfDD7gACgkQdSFLGJMDIHIv
KgCffSQdXrcJulCzelhDNtN3m/nGiqYAoIqbtkhVQ3q+RZIVLqXLanfjjkeriEYE
EBECAAYFAkfDGZoACgkQk7DVr6iX/QJXSwCfS5fMRvNuf4v8inc8sgx8v6AqqkgA
n2mTE1hzUctQrzAwQWdmCQ6NOlX+iEYEEBECAAYFAkfDMd0ACgkQJpinDvQhQ0u3
mACeJVHnGvTCPGbruVyWY5a8GTLF+IgAn2gCExsKcGqCmzClJf2e9VsQf5LAiEYE
EBECAAYFAkfDNiQACgkQiAEJSii8s+M+aACgvdoc1vedz1ImeXHguIpLM4wba00A
nAyQDYxYqhohP2Itx7uMUpHqEQtAiEYEEBECAAYFAkfDOtkACgkQJikNJSAyef+T
EQCglrzhBAlRnVeUfMGSlsf7rct9TRMAoJmsGoDoXVvdRHwI2AIj/cErLkhUiEYE
EBECAAYFAkfDQTYACgkQMk3u9zuMaK1pjQCfTnVcvCsi6f2wlDjO+5WAzwXdn0IA
n3MDkCf7tCgPe7YRXml7f3ZOHnSYiEYEEBECAAYFAkfDuAkACgkQYUppBSnxahgR
OwCgwQClJT3a133lDBGFWQcb4ZEfOX8AoOCnEhwCMrVsPxSTGUWSF9yZusI6iEYE
EBECAAYFAkfD7AUACgkQPqD4a3lPnXw05ACfQvuCXk1EWEU8+YA3fkKCOBBUEgIA
n370sZGWEfCHA1hzKuLjxrBDbWohiEYEEBECAAYFAkfECXsACgkQ5/8uW2NPmiB/
fwCfbKqy/tzc9xRWjnW7mGBOQQc9YdwAoJUzsusIb/d3H8RJCFsvrMIYXLG/iEYE
EBECAAYFAkfENgwACgkQ8TV/jVLS6R6kPACggIWT66mjl4mympIpaWeGDTH3STsA
n0yUdYaCXDpHX7ti9Bkzc7wa6siziEYEEBECAAYFAkfET6IACgkQ4to+B4gbPC07
sgCglMDqZFaKKdm1wH7VOxKR9zKRD0UAnjvgcDBOR4JI4h3r/w4HN8fimEO9iEYE
EBECAAYFAkfEhXQACgkQLxrQcyk8Bf0JDACgjhzh4T/ZD9XyuxYauGh1jmNP1gEA
n04Jg6AucYzv0DMds5D6t46gOdfQiEYEEBECAAYFAkfElAIACgkQiiforNL6Bexa
zwCgiLtjIqdY84ZzEVBmaGyIzvIMXXkAn2F2+SgX6S7dg8Owa9+9aXO5p79biEYE
EBECAAYFAkfEnAQACgkQMrUzSZHhU8UyLACcCeERMsvIFGang3n02wUhqFgsMCYA
n3tkX2WjKRk9J5wQg1AO9eDfpSDsiEYEEBECAAYFAkfEtnQACgkQPuBX/6ogjZ7Z
dgCgg5AuJYsGCT+UZW8IvrxDl461I94An1FGJt2mo2dRjtvqDSYvSH7IkvPiiEYE
```

EBECAAYFAkfEtnUACgkQ3AO6o9NJKiq/tgCfcHuyS6vyFXuHr/GDKM6dc/UYOwUA
n1NL/fY0Qnr81BeWoS24Fna13ELXiEYEEBECAAYFAkfB4IEACgkQb9E93NfN6eZv
nQCfTM/TOQbRDT9q+d+niCAWnzhkFb8AoIolYrs/Szfowc3yep5wf9K2H9sdiEYE
EBECAAYFAkfFzvEACgkQqWndc26pXmcQWwCfTiBY4C8Ugme58uwHnbyJlE9dIDIA
oL1OwQ1/8UHD3/AYiBrwSh2lB7H+iEYEEBECAAYFAkfF1B0ACgkQJQLGLEG1jrYMiV
UwCfe6vgI6FIoVcD5ieFFYh7S/R7ZhgAoJgInPmRhPhy+IcsKsi3LOD1kLsniHoE
ExECADoFAkfGfN4zGmh0dHA6Ly93d3cuc2MtZGVscGhpbi1lc2Nod2VpbGVyLmRl
L3BncC9pbmRleC5odG1sAAoJELR14ge6tYIpXswAoNdAzmJrFAqoVx7mPPUWpytg
e5ZgAJ0UsI6lM4y/OcIJjtSSae0P9aeobIh6BBMRAgA6BQJHxnziMxpodHRwOi8v
d3d3LnNjLWRlbHBoaW4tZXNjaHdlaWxlci5kZS9wZ3AvaW5kZXguaHRtbAAKCRCU
j9ag4Q9QLtkyAKCUOR7C/Sc/AzSwnUod9ybX7aQHaACfQ46fG5ba4fohY5A9Mi5w
DNuZxVKIRgQQEQIABgUCR8ZuoAAKCRAGDyh2/OA9quM3AKC5duJg+BAzY0CV6Lk5
voseIE9WjgCgmxBoyDtp0nyfYGvPJmDRSPxWl/uIRgQTEQIABgUCR8Jr2wAKCRDu
gZKm5EPW2IVpAKCkRmIA47O8uv1l5jgmlldgSsJ/6wCeNssckscJ0liATUZ26fl
Hfkv8EeIRgQQEQIABgUCR8au2QAKCRCpdZh7H5+n7q8IAKCxF4JAnvM/CQJOeuiX
KMg3ykbmNgCfe6/faP4xFfQ8MpjhlXaf7bMdrVuIRgQQEQIABgUCR8caGgAKCRCM
HrK7/Qvt5bs5AJ4o7ABVQN+0/V/JSzDxI4xTkQeaxQCfdllWgi9s4fwEgnVD+zQU
Zpc9b9KIRgQQEQIABgUCR8hC7gAKCRBCDfAw6isij+7qAJ4p5gKSbK3l8Hm/rJuq
7RZ95aw+rACfR18jG0xFG6ITozbfbJNvRq2drR+IRgQQEQIABgUCR8jeiwAKCRAg
mbZMvxVJC5/PAKCjCwqsH28eezJQbHZbyUy+C8awOACfSuLSOde+3bR9lPxoVIRx
d0SCJg6IRgQQEQIABgUCR8rAGgAKCRChhU+d5Ws7TmRJAJ4g2tMV07ucRMTc/YUv
TFUI21FIxQCgiLnNeKipxPmQVUOwyiiSYbBttc6IRgQQEQIABgUCR8rWbQAKCRCk
4ogDib9+K5ClAKCtOZQk+1P1Pv2R9zSqPRbASqCclACfc1C9PjbXVZIbz8DQQ5t5
kFsaMcCIRgQQEQIABgUCR88SiAAKCRBNpSqtrmQhhgbrAJ9aKJYi2dvtsEmXxhz0
IWybf+f7uACg2OraMiMl/mLGM9+p8JhSuWlaCu6IRgQQEQIABgUCR88RdgAKCRCC
AUtGxHjwdIJcAKD6ZausVrDvT7j0K5DbqyX9u4WmqACePllfVjjtTSd5LPHG9HRT
44IDVTWIRgQQEQIABgUCR9F+nAAKCRAeijBTISf4WsGoAKCtcbLdRfxH6bBJ9OhJ
TX3Cu5LKHACdEigelPCwMZb0ZEtsR+ztsujl+zqIRgQQEQIABgUCR9MfPwAKCRBj
FrYwNYAy4RQ6AJ45w17fRDJH1Cb7JyNfyfamXu1G5QCeL2P19tVZmnBsxWMpX8oM
M3aWbfuIRgQQEQIABgUCR9VfRgAKCRBBS4Qjb+zN4H2/AJ90/N4E+oqC3ILpoOw8
jhTqJJbM0wCfbk1ot5ZfISpgnEColQ1vprIRIkaIRgQQEQIABgUCR9kFBwAKCRBh
1JgHiQsVsiY/AJ4t7G1IkJzk1QoWVlX6lv88bpB3LgCeKO9ltEpy5FiL3I4kM2v6
FIxDvUeIRgQTEQIABgUCR+7lBwAKCRA+1XH06ASNCLbVAJ9I4hs66Yvw/GRrs9Ol
WTGlUYE3lgCgvLDgKrsJqAc8lZasHtXlCliEGgmIRgQTEQIABgUCR+7niQAKCRC5
98iGaRfDuZB9AJ9MU7Hde22TgyMjTa5NEk7Knsy6oQCg2QOI0uVp899SCv47MSjl
7VkOK0KIRgQQEQIABgUCSAvMAwAKCRC3URQJ/BXb7JDmAJ45leJiXdEdWo5/ugt1
uGAb6BXYjACgmDOhFeWOsMdI9gW1aP6GjHWCdNSIRgQQEQIABgUCSCdGlQAKCRAg
rLO+UVwjjQq3AKCA+klONrxZ480QWtCyOVd6KJhedACgj/Y+YxFq7jX0OrVcBz/I
gGa76LOIRgQQEQIABgUCSDvFiwAKCRC7PVS2R+qEtCPaAJ47GBHOoQzncXAm9o8J
8oJjWqOTwgCggMHzBKrlyzm/IwjyhsRszudxisSIRgQQEQIABgUCSDwCwAAKCRCW
LNr3O8QIH5hgAJ9U7klQjUaQkoJ82bMcmjm63fxZbgCfTTU7u+cepLU7ZMWdo2rU
GLqMqneIRgQQEQIABgUCSE2pzQAKCRDOinnXmAFtxybIAJ4+fJZCXaVfoq+MyX1Z
0iADc9+hxQCeJ4lJuo7j4ZfObSrI8j19cAVGe+eIRgQQEQIABgUCSFOZ4QAKCRA8
TejA5LSMSNwtAJ0Y3UExbcdLsCFInx2VE/T7E9a0agCeI+RExSdRG0Xlwr409e9M
hhKW2H2IawQQEQIAKwUCSPOqfgWDAeKFAB4aaHR0cDovL3d3dy5jYWNlcnQub3Jn
L2Nwcy5waHAACgkQ0rsNAWXQ/Vg14ACeN4XUitdVaCGJpBPxCK/FjBoJuv0An1eH
F65CQye9gUFc1dFTuREwuApfiJwEEAECAAYFAkj5sI4ACgkQTVYoIXkFDBFT9QP/
eGk43MICvLwUQoA2bebzvont+cYKy6+qKEuhqTlenZeFWVNlT2r69jNC5MGxunU2
Y5/GZQzr4/MBwQi1hEzBV2SjfVAxat4Fkixe2kxt2VG9LEHro/QXPbExyCHWyhUa
no3EMif1YffeAkE2sgaSsI6xJT/OcxztxBkpX7fSctKIRgQQEQIABgUCSV5jyAAK
CRDO7R+c4rW4qODJAJ4rLEndAxSU453qe2rVS10ADMQfYwCgiXHGL5P6B4S5ETG+
0VAh+f+0bCiIRgQTEQIABgUCSWFAnQAKCRANEiluY7jXfe7iAJ4uPAJx12yeuLDC
oFbw4z4X9T3WuwCgrw93suxX9RxVK8KxRSBjIw+VqHOIRgQQEQIABgUCSY+XOwAK

CRC+4z2jgm93/9jUAJ9NEC0d34JEtipncP5I3R5J5TQw3gCeJk1pfQLGoVQG8Sw9
LU7ag6LzvfeIRgQQEQIABgUCSY9WOwAKCRAsf2s6GKNw/q1VAJ0UtV1MplSFkXm0
oSt9xAwIvSVSvwCeNMjxb7G4xgHthcByZTOmb8z+NPGIRgQTEQIABgUCSY87jgAK
CRANBy6TKpq5w06gAJ9MvStE0EoWdTzUSPBJv2n6ZJEAWwCeJ3RrUFcWD/WH1OVH
AE0YT5rNE32IRgQQEQIABgUCSY//twAKCRCKo2Kv6XIyzXTzAJwL6k8J0SaaiW1y
xa09M3CRgExH9wCdGzkXeUxzJAAbFn9hsUw+eK4LeP6IRgQQEQIABgUCSY//wAAK
CRCn31hycNRMIwS0AKCW2cQKXq93E6EXUT7mVrMTMGGdAgCgia+d8FhM6UJFeLrN
j5GXNjDYLjOIRgQQEQIABgUCSY//zAAKCRDiARwnlIQZfvBzAKCtJ/LVWBXnPgxx
SLiZaOdVTPEskwCbB91OSyYn43FTjPwyptSC1vrymI6IRgQQEQIABgUCSZAAggAK
CRAvlRUIquYCLpjRAJ0Wt1rXRRM9NSs/aq1eoH2xeupZuQCfZSl1POuYpwYfG4Tm
nN+By16vM0iIRgQQEQIABgUCSZAeogAKCRADEujDXYzae7P3AJ9+iGv9zhlIqIo3
gjpeRjd+z7aPWQCfblEKQJCF0QV8Yd1k0JCsLt5GHBiIRgQQEQIABgUCSZBKEgAK
CRAHZdVuGgzQgvDXAKDLeEjk04WIML8iswVtghio5MjrGACfQro7h0MHVHtorjZH
hfn0RH8EOOaIRgQQEQIABgUCSZBapwAKCRCBP+g6dJdIJAvGAKDdbtoDTmADbHsg
k9uB7W8mB3v0gwCePyVe3u/oMz4xy0R6LisdEwfrIOKIRgQQEQIABgUCSZBkkwAK
CRBomIIsyPJS+9cPAKDuUnPuievwQ64LGGyQdrC6ebenFwCfR3CEyOGcFf+tCYYQ
pxUvVMioVD6IRgQQEQIABgUCSZBX6QAKCRA0L7U5qtIDtZtzAJ0Zb2ifEne3+ruE
L99cT8JRtfq8iQCfQHdmiBQA9RrnSgbHDtGUyTPiKKaJARwEEAECAAYFAkmQVY4A
CgkQix5QX0IJMLS4cgf9G2b8xE5AcbkfK+gqXLmyFAFUrEAJK+o7gISsg/7iv63z
bZDsdZohKgE3N+wqEbk9BJURKwbiWHqh5yLkQnjXvpkJdWm9itx5Cq5rxWlvNSPx
0DP0RAuB5uN0VJOrD9mhlW1XJlS1HaOetWkbvlFgfXoQ8u1+jkXn919xk42kwFgq
6dBVEVil04PzMdMJSZkFoypUP6i6UXW2EfHoxsxpgyVuXhTqZe5EmTzg73InoqX5
P39RRu6W8ILmgXCgcbPCeMmOA9M8Lc0r8o0VP2Q0/5P9S0C2PVIW8yUMhMM91uX5
RKxa/C9nqotE9Emq34IXFmrSDTzo5cJawq/8TtizNIkCHAQQAQIABgUCSZBVpQAK
CRCdKnYhrUe1g7ptEACNovDoZigUnDl+IdNVGUcDTU25c5cSKoQjUpcJCXWVcFo2
X0ytNppr+PF9ebDOl1tWzdI4jOs5K6n6nNwOFGSpEz26ScRqJaa0BWET4AC7BLzb
wPNTE6IhSSze+w3Pj4niBcxjiaGcoqm88t+XR2RmMlhcaA+E2RnrHGDfSGVUYWS3
wNlZ5UDAKvKLMsLHJvtNSjqOHt21SdIhEaof0UpoqUq5aatOqoIi4utZggexfJfT
hWY8bxXHPOBYEroAxjjrCB5M5VOp6fk2puHTR5yJq/fEtE7JsD3IWUS2ENuGcnkg
riH7AgBkEeA0ZWDnzQMQVkGsiprrHVgMo0pBkwKR3kHs2AePS6t1blvORbhixis2
I4MMv10E7RRyfiUJSmVQdorEwdwkCil10QJrQs/xzhqT+rVn8wutIC0cBhDnvK09
g9hNW/5i1yWaopq5egAItJPVsmByyyomiWY7uaT02CnnNSpQNKsbIQKdIax4i9Od
W+sb5lt7c0HapzfHgc+NM2bREF3MigJWX8A760n/dQcw9NUdHfVngasxkkk5PwT2
pefP+o06IGcb2JPakAe7ul8Zm9dWzFxrtQuggiZCN11gchJcR9ORewyY9NdleVh4
5hYe6ifwzp6tAMUqVWHucJXM8qVm8qmGBKFXHx3UUO4ZXS8UYYlqozqemNYVFokC
HAQQAQIABgUCSZBV0AAKCRAQgdnNwTOgtuzoD/4xP3we5IOxgvykfdgKR420dVND
tlCRnE/S0Hn21yZgFeHlo1I2Wnpj6Gb2P0ADtcIP/1mcS2wFGsGici0dZMuMe+ha
naCAjle7dqaPJ3uAD5dvjZEdb7dBb1S07yZA9hOXkb67sbHtHfSnGPoQfEb4WL6r
1FQKuE64evFjD4x9jJFal8Z0dXpzNOcF8zI7F05KhQq7/sA0Pk/0/UfFsfuHNKvs
v/xnBjtm8BEwYaBmC65OVDbXHNQUd8GVCQae1nKvYr2DLhQpvSQjtGmJiWc8gkTe
dgzfdU2b2DaCagGEp6TNbWGD7Z3MZwoiUS8sdhjpoCURWU5pW26Nq4Rf9bcRdmqC
OxWPOV8dfHQZzc8dDNjHXRgzRvF7DXTQA+0MKuIxX72+cwfrN4ZOIY6LhbvgVqwJ
YlYB9vEiSDE9G/ZlfpvhiSPY4GBzH1tfO2WMzHM6vhyNd8xersi5WZyeNFCiMMSQ
cQ/tdlbhI3Ce9xLbx2h5vFabjoU1Gr3EBdxJO46L0am7t2GmxNQ8AEFszS36mts/
89B2V8E/uOTElVdycmBI3V7xzTBU1Gm2kx5/+DYUMdKABFxj3T50vZIkeMu7uPtc
xBFWvHE9fVAwm9nVU0NnBAFW5qBjRtKFBoR3Uig0hpH+S3aeqjjzNZaDSU97Z1JC
GfDK9B/To28+ftWwc4h8BBABAgAGBQJJkHSLAAoJEDvDGK76GKY58TIC/24Bapzq
v2gSKXh5PFai6IFER+CJFfctO0wGMCNJR+blpM02j9CVuaPSXmkk2vF84dL1OOgB
3sVhuZ6YHr4z2D1dGOGDhphskfc5cmxYqXgdWQAyyVCht9iicqhDM64lVYkBHAQQ
AQIABgUCSZB0jwAKCRDLdzE/ku9UJcg3CACOLluUPILg+bPXJo6yY7nbtLj2YllZ
1hQfWsb+UUWCc/fnVcLyCTg0c8deIpAjo7vTaSsOamGg1P6fRDKbRsum28lUNm3C
fOuS+f3Pztzmw6UA8ICqu76tEOoAwyY0IN+DcUO9ABdOgONtK+VXze1nrH+fe92o
2JPHeCkMuJ44nmUgxaCp/fAMO7pH4DGXcLWy3okfG1TVkBap90oAC8yBRIzKym5x

k1dc3Cdklvtj5gVfWUcxQtNH8De3bCWeM/gkkxvHnqABIasFKcmMcmXv2CxMmp5S
PoDeFJcPKFDzXziA6OkY8R+/JJfu0eKnmwQAl2RClv1JXZODKm6Nx3pniEYEEBEC
AAYFAkmQdJIACgkQ4ARdcvvq2RezlgCeOjTxV0Kk4ReuRdvt/NogicfwF4kAni+s
7ybhueOCOHjTutxO5r2wEH+viEYEEBECAAYFAkmQfaQACgkQCOz21NVLFmfWyACf
QWRWP1H4vS9rDnxmHQjs9vxsqe4An0wsbBG1Ofz6sB4wpUa9H3+IM44GiEYEEBEC
AAYFAkmQnuEACgkQOzKYnQDzz+SFVwCggxkSiZeOI70JtzLfC9wFxqSorwsAoJhu
gmmxPdVbowerGlx28QLCUxC+iEYEEBECAAYFAkmQndkACgkQEUZDNrttL6B5GQCg
l7zPl1ecxngx0TjqjhL6RxQOJV4AoM2Ujn9mIZIuy65cmAgc1Ip6EikjiQIcBBAB
AgAGBQJJkLHyAAoJEN75FChARdGbJEkP/1cd8eEfaTBXfrX39KAc9Bx5cgUo/Rna
IGl7JeazKSJf+N6X3putB56c7O96I9pX2bXkcPZweZxppp92DP6BVSi/ASXRUdfY
3rvK6e4hbzaWQyLeLMeNifGTjZAwISyFvqN1yVq9TqNn2p8DaCg/nmV+2uGmuKP4
61BTz9yuFN0vChEgpbWemJoe133eOspmLP84N/RrgLrMxnKSiOFr7gmvQt9mCcRx
fxA1jOtzTu8BxNGY9UQ/rSXXjC4y31JSDLevMb625Oy6lex1YTQjLewEr+hxWZ4e
JEqkliNncXLNYzTB+K2GobTsbcD6h8A5mV+nGEoqfvU+P/o23op1iLuZLjkBTpVY
EdOmt6RXMwjryPtt4Fq9hJtViILn2ZHZ3lmFU0MPUhjo6mJnRYr+NdJxCtmUMJUN
UWnG7aTMI5SZTmGVmKUh4VAFXg55bzC8MZ6cmsBCf1B52sQCGyPOZExa3xa6TA9f
Unx3Zhun1gzhT1j2jMg8gUzxbV/K7VuGWwoXKpKjiDBIZOhDONVei01KeTgdZCyT
gVtKAiqEjfsUZdeFCH2+E1xlFFFoM7izlbSzLIImvtNkHZi6ZQc/yDmzheEww0+o
pAyhO8YbHdg5I4hMO1FJ49t8eSZGlwXtAfJF0XxrE5CNGiAo3P6noLgzFAbaYL0/
bpXeKN4lazeviQIcBBABAgAGBQJJkLH1AAoJEN3fOcbF/m3r9QwP/RFOKC18bkKg
SGk91WVpT9pfjFV2jzwgWV/Sar6ZZIoWpZxLI6Q+0E7bb/9GsCQ5F77VFts/xQZN
JGQAC6nF10yMuE5kSei+x1D0LQe6LuYVBhfzFa2xVqKfa5ZOUgGC1aljDJsuNaH7
Ou70hqqoP16y31sZXHIo+l6ivwKi/ZUD1G8uSp51QHC7vBVUGkpUZtm6IolWRUj0
v5RWOaWPl8VVA/M9uJY5Gb5OS6nWrQR9X/RbUTDmiFNnWPjeuBOD8Teyot/Xe5pj
f8scB6iHlX9sS7yN+Nu635LBiyWQD200EEzU+zm8f9KrRgDwAYX4ev/RRXy1k4Zj
aqE9HvucdXoM5YFRq7kZe7nvUCAwGKCeoZk/x1NTVLKgboRXAo8MDrSHfuorxMAw
5v1bSlG5ZqRoChgicytgffO7yGZaIblqOLomFfQ9Xhuv+BrFMLQeht5li3d879vf
+8cRUDXcT0yO9Q0iMNUcgayCBs+JoMG9X/6NAmsupchODFiDQagtzHmK7Ur3LvzS
ubdVFChmnvAzbKxEjnw3K0jFFg2C5k4DcFd3T1VA5t9dPZnOG1IbfzNB/XvYEB4L
Rln9BogITBbSBeHHngDpVXlpWeanh7Aq9Rjd0S+A3XktvXVBIjB1T/Mw5RSAGOyR
EvvOdmiXdbwcdCo91GQ2Y65+AJDpoH91iEYEEBECAAYFAkmQwdQACgkQwJ4diZWT
Dt5WhwCfQoDXRXA4X8qKhqpunPit87T7bykAn3rc5fCxlMdOxj1G6xitjXambSkX
iEYEEBECAAYFAkmQwfAACgkQBARrhUouFiuM0ACeLII05GXN2LU01EPqFeFJUc4e
YSYAoKevxAt8kh/1tX9miDKlj0lYyaSdiEYEEBECAAYFAkmRPPoACgkQyCZT87TF
PuglAQCfcpYfkZ9uOJegnbkTnCghZjpbHs0AoIBXkZgvLQhfBklMXv23lmIRKAQI
iEYEEBECAAYFAkmRbSEACgkQfPVHSNoUBqaYNwCfQOSqXZPqhHmH7bI8r7a5MZAV
Bv0AoMbOI31csz1PLUKfmFpbDj3hsYPAiEYEEBECAAYFAkmRaasACgkQiIzh5C4v
9BxVgACgo1ZP+NQe6TmYznu8HCH9MUS0MVkAoLR02Ui5QEbP9xAdGud6Zbd3ZoRq
iQIcBBABAgAGBQJJkgNJAAoJEOeCzPKAPyaFu7MQALKOVR+kGoxfyYgObeG6igkD
Ow/Av2TX6yVE6tfpDzBEmF6/VI8aTYRcgBuyGOGGP/WxjDHr+Pxcaga2JMgQMr49
dApbaR6QLf5T3lcytGH6DuIOvJ+emJuTsF/AzdAEz0B1jSO7hPO7v5ztBjkAzFps
Jn7wj5GuJdqe7zIjiFGYBJ/1kkk+uOHh4Wuv4XXOa682spTA0f9JmLoEe0XkFD7W
B/CyLywQ3oz0HEXHYOyK6DgMxh5WEno6qdOynzmpmx84EcJmxg+4ozAvF3lLea9U
PZkexRWOeHbOlY6cmFRiuxP7weCEyv+dhTlbIaZXSyF0PbilU20Ebh1yONBh2mvO
LHCf4SOpueXQGZ665P1xbgilf67RQ27mhZI30ClZIZ9cK3C2j7LfYx4rsgTibFx+
b02g7ug0lEodTpa3xX+8Ytk+UWkHWAiKYRwWY0aD1ejH4bhv8CQhBkHr9mGJmGc/
W+9sDFpFPZdnCbWld7/h1tmtx16WjsnnPC9V9OCeFfeDYfzK/6DyacztB1tpRh/2
us2Hw0jZOvy5ZcJ1Dpmd7U++O/Gq5kKC7t6Mt0BB8RvZkk2MySL1u8GJSZXNrXYN
B+gMZ1aoQLY6AeQavpbAnb9t0lYj+Tjz94UwW4McprWaFOygCpRl9Q2BXQOZrD5k
hAJMMyCzk4Z2K3aNBBrViEYEEBECAAYFAkmR/74ACgkQxCPXLTMeXNd7pwCeINtQ
+AF2MDxMy0tBO52zoqmhlMsAn3yeb2oVDANXbBDu7zf/zmC5jsjniEYEEBECAAYF
AkmRybMACgkQaT2DDHtihbeGrACdEx7U/diA+yDtrCybzRE7qZSiB8EAoKMB9UlU
tCzobvC+G0abFIIkZ47uiEYEEBECAAYFAkmSmRsACgkQ+xPi3Vyo6SeCTACdFLNz

```
PDXanN8rbMUwf3AOGaPk7CoAnjqIC1E3in+vw4jxshLrgPVMvrodiEYEEBECAAYF
AkmTVp8ACgkQ7fHfQvMxKLl/sgCgiJqS6g5J2of/5/bBx7fcEwwkpLMAn2aclK0j
+aGP1ofIcxiov+hhyBv+iEUEEBECAAYFAkmWzOoACgkQ1cm3UcRlMiex+wCUDCZG
orDv55+wI6Sssp4xGzrdtwCgx9K7r1ZIQF+e5alASShnLGgjdiqIRgQQEQIABgUC
SZhy2AAKCRAJ4s1JRObLzQPVAJ9AsHaPdSY/ePO7dgpcfZElecTiMQCgiYNuo4a7
GIMovw6jPq3ZxIv8/OmIRgQTEQIABgUCSZapQgAKCRBYgr49723CGuyxAJoCnKGd
gBF5nIT8plQBdMih9CZmZQCgyhjv1AnER4JETsyUwMdXccBeZVqIlAQSEQIAVAUC
SZfb0SaaaHR0cDovL3BpbmRhcm90cy54czRhbGwubmwvcG9saWN5LnR4dCYaaHR0
cDovL3BpbmRhcm90cy54czRhbGwubmwvcG9saWN5LnR4dAAKCRA61vgRgwDMAukL
AJ9fvuPP7QocJ7eeuorfE2V/I6Nx3wCeKonfGwdORbiBmtpLNfh1UZAnZF6IRgQQ
EQIABgUCSZdNeAAKCRB5tCnAg1ZjWSDcAKDr2POnNVabKjmZmOhjQGVZgn2DBgCd
EXlfLo/Xkjyxyb9FuIcP4vSgn5OIRgQQEQIABgUCSZg6jwAKCRDVybdRxGUyJ17D
AKDJ6NcwtTwOBG89eePI0A6tXooC/QCfVUiINcWioqQUr40O7jQSu6tnVl6IRgQQ
EQIABgUCSZnEPQAKCRAtzj8oNtTk9SFuAJ0duYNcCu/aNASIjN3ZRQQ2Wl64uACf
bzHN4FqxWMNgmVBkJ5JF3WAZTFyIRgQQEQIABgUCSZsgJgAKCRAJgdtm+JTkyCjz
AKCDd49+wrWi1tu1kOV9F3cLArwF3gCfWVDLEmKzKYbunSbOC08v7o64Va6IRgQQ
EQIABgUCSZsyzwAKCRBK2x+Ia4hUQ/ZsAKDCWJvJ5dwGQyKTIFBYyTSIkImOPACg
ne4P8gfGln1hj/HxjtyMDw+TH4CIRgQQEQIABgUCSZ14EwAKCRAnQND4IXpcZkrp
AKDIRy9NcFRU7v1fE2nz9oUWCzPQnQCgkr1LxOLHwB+WEFAXKkTielZHF6KIRgQQ
EQIABgUCSZ3C2gAKCRC8dDys1l6elElxAJ4rBbgMJZk8mggryokITCMRvY+eNwCf
TWO3XW2nF/1DQ44l+l1Qgvq+tveIRgQQEQIABgUCSZSa2gAKCRCQNcN/cCQH9xbq
AJ9eWUxOSk63D0/162iayQiMduRU0ACfZ8KJRPIPOmp9sqzwV4CdlRUyXJuIRgQQ
EQIABgUCSZ8yxAAKCRCB59WGOBmFTmTZAJ9oQYuivSwilaPP3xEBqC7nrcF2vACe
Nadsa31g4ZgrUcI9ZqiyFAV2b1yJAlcEEgECAEEFAkmsJN86Gmh0dHA6Ly93d3cu
ZGIzeWRoLmRlL35kYW5pZWwvZ3BnLWNlcnQtcG9saWN5LTIwMDkwMjE0LnR4dAAK
CRDe6rvUuzDONSQdD/sFvktLDJ+3wDvo2fCi6yAcRJUEnYFXH/+fz2VJ3/IJ6DoH
+fQDKc/XgPHQDkpiwX0BhWkXmCDKpiD48/B02H/vIl+BeBApMV7CtmEvO7yYQLAa
mB7mBg6vUm10wQ5nV9UrklX+23HankOuUt8Tg/cgANCwgVqZP4psi1W2mWD22yYg
tZ5NUxRGJlyZaVe2Z4n2C97H6pVJCRHMB/RJQGMbuPrEEZo9ICySfIn2tNi7zB4P
Yz2UceZMcjv1Oeg4ZuM3sQ0+mj3kW/Wdydbmh7FrLRMtAmQ20f0SRGasObTFhOom
zRwKgMOS5qXiXNpcDODyUEMHaJ7qTv7UWIjOuqD6R4D8mlHjmZKyRqwo+/Nz3lFU
lR7pFCJ0IuaSea3AmsRrCNdL2V7RwwVxc8uDYElREVf49Wi4dmRKgJTQhjVzMvt9
I5qokxtlMuCWtSpJhd9Jv1D/a2KJ6zfJll3CihiqLchW5IbRvDY1GBRhkYGAzBW0
Ezo5aNjTlGOKj1RqL/ryyOgZxe/ZZb0fLSzBdZWk/6UZsr7xh/eWVcTie3nf7HN3
4bI9mTM+T12RGymC+GZWFynohltfSCL7xMhBxgsiGdDKe8cegs0/Z6Iafss3+IHe
d0Exv7oxfHBGdXUahFhPaqatKcZI/3GM5jjHPLwVZ4wI3U0O/wy7gW4rETQgbYhG
BBARAgAGBQJJtDT/AAoJEHZHgQcjO56g7sAAn2OGvgb/nNnvjLd+Fw9pD4837pce
AJ49yCUz0/mWzv+4DUqANQtWzNv8iYheBBARCAAGBQJJwP0+AAoJEL/dryBX3ZWX
0VMA/jzE0PzS9U7hNyCJHqRxKVz6Hk2Mhi/I0P8hnTpyJFfhAP9NF7uOENmAxlVC
kgvqgH8fCRV5y4P6D4I4y4vusIo6aYhGBBARAgAGBQJJkI5uAAoJEJ38YhYyALvH
xO8AoMzo9SWrsYX1P3e6yqOVRN9vW0H7AJ4tn8afqAbFYc+HwzSO/W1FMeLjuohG
BBIRAgAGBQJJ/RbKAAoJEBBFnQTfoKTUS6UAoIbCbu/paoAlYzh8++q11DUVxlDh
AJ4rsyqVgZN4JhSephN7x53YV7c6BohGBBARAgAGBQJKBO8nAAoJENNiMpHtCnVN
bNEAoNFEic6T0bqjcSbPEBe7EYtlchiFAJ43x5riYvx6msZ/jjBP6brs7gi654hG
BBMRAgAGBQJKBPQXAAoJEJXZwEFWnAXIU+IAni7bvVhoWJA7yr+7XbalXsM2e0cH
AKCkxkf9HRPYfdCBZUVSV+1Yge3nP4hGBBARAgAGBQJKDFOlAAoJELQPbiZSm54E
6lcAn0jUINhMUruyW0aySVkVuNFwtk9HAKCw2bWSqdCeXpou6mBLifpK+Bwkh4kC
HAQQAQIABgUCSgxTzgAKCRCY/p+9pSTkBlp7D/4wk/jNpfyZJtyx6jw2vKnuKhIy
f8aDY9OwAk1YWBVvdurL6vjeLz4o41jGjr4gtxAmJXqmxajGBF6HY1diKd3akfwh
wWkZ+zU0HPYDANC/HpwqDcfKAUrcr6DdAawPsi7wiXHtURv/6P078IWW4EHKJJSF
Od31Qj1OBH/IcJE3RFbW/tGS7FybI5bkA7vjxp9h7ADq/9Fm9lxngKv5Jmx7tfMO
824Unkr0ZdXjocfY19eDRdrdGjyLltVa7Rdwxpsp/U4cdmZH6zykFkNQWFOTrYxL
8R9T5h0Q024vVTjurmZQB3EloljNp3hNj7XsuptUeW7swiymyhg8E6URHQ/jprcH
```

9jLqLmLCvch4CPShXBujj+vXY0JnAA3hYv3OgEqL8abaj1t0SCJvnXNdQOFHlFz9
cvm7QAzKYK3b9kb/XiSk96fpGVokDmNAdwWQ9HJRvKZyvY5Sv9O/qZ3KhYIVf8vQ
863Bk8c04UrQ3teUch/5UKRRP9XlTWBOAuTxQhizKLzvlVFf+9ehmrxgUjG7DDgW
J1zxY/8+G3t3VSiEBQmSooEXo9lMyM21yLxvr8fKOp1MCrnLIoFC0DsKHkeQnAtY
XXA9EoWjyHToUMxUv72He7yUt73lB1aRCShdg+/hZf0IiQBGxzqkZstiNzTEnGbG
zZvTvKeULnU1rBzTDohGBBARAgAGBQJJkfrKAAoJEAJWAIfGs67/tk4An3E0z/W3
Ms7YZpH3T8RCviyeDFiHAJ950msatasDia3Jk2euh2c08+FVeYhGBBARAgAGBQJK
0cqEAAoJEBOsj3d9mAUT+XUAn0biZ23Ym7EvI/RuwHDUzRlYOxeyAJ45EdO48gqe
5ELItqzYCHw3OLKTyYkCNgQTAQIAIAUCRTvxlQIbAwYLCQgHAwIEFQIIAwQWAgMB
Ah4BAheAAAoJECZJ5ijF000FUSAP/038t6gxIK2sk6QW4Qs1r6NY4mswcm3wvQiT
PGgx4PuuEg9xns2oqIngdgJXAdbH1aLV6JwAqWyjqp8ZkpDbrRiVdP4pRwbpho6K
283MVHNAQEKA6NXdXWXKknmy8FrqKLS23CUFYzR/nuqB0Fxpp3oziuU4Dkdjc0jC
ymoBIC+Kjp5lGTbH2wrdFGykoGa7FT7mPtRToMn8lVEzWBz/iaL8uxnHBeXbzLcq
ObQSPqW1Hy3SIOAdW32OKsKGD0yP0ucb7WvwFOh8LEhH0ZZfuOR/h8biwSonHCfU
/EBgH4G3ARPPYDDSMVXpgWf4hD2rS5CtdNycZc2ZxzIH/r2QXnGC4+q5r9S+TwV1
5JwNrM7hi69Sv6voRLXWlhMOUtnAPhPNpwx0UDdQVdyYT2s5pN2AVQmgptkPgyD9
GZcSeprtUO1lb2DxW3FRd7o6KcKSmeOLAtSvBK2maM9nYor3brZu3JkqEm77SAzq
Hq6uNNoqTW0r9KTasqgKJjVPgW6oh68FV6M6vboGGpoiTAn9NFWwmRJ0lxFIcd1E
B8yZk/7F8XgJPiaRFlKRU/KPVqILQExopDdmunwDKovkbm4LWL9uXvrd+3RKNBNu
mnlwcvZc0bRpagGX5kCsS+QrBL7SrjzdiG2Nswp7g7kWd8yPQ9DzSOhSrzQJZNI3
qKjcinEWiEYEEBECAAYFAkr1wxAACgkQ6bb4v94XFrC4pACdE8vMK2OTMGSmkxcl
lVFANZeqIHYAn3ZKJ2bJno8x1m4oUya5OoOEd7DliEYEExECAAYFAkr2leMACgkQ
rXj3xKStbhMn4QCcD4jzhNbw3Zv4UhOXPDW7holRSvsAmwcojvI5EYieCj1tpLB0
At1X8/2niEYEEBECAAYFAkr4HokACgkQbmn43ZLDgX6FwACeNsXI3/nts5IedhFK
inHsPwtm9VcAni8y8q4eQxB9iOFqlmPGYR+IZZ9aiQIcBBABAgAGBQJK99BxAAoJ
EDmM6mpwm1KdF+wP+wWYVHuJvSj+u/ME3PTaTx/NnRInAlnoz3Ix000g9ygfbflG
5xo+TURISSZAI6xZv/UDDwZBoEGb/3S4BTb9/wJVUSsMhtKTvc7LDfRQg9gvKcmG
PngyY/WSOBuzRAYt6s4Hevtv9Rd4hcCZOEryf7zEX194d4DQnli7+B7E7+weKtxm
Ma4Hqv8WInezh4WhCfmBVuFeAR8ut5WtdFo6D3Cfuu8bQ3RR6j3nf9Fz9prvBAT9
fNhEdW8VUvI0tSazTky7IgeQR+F+XiuRohv9GvnNjRgWSpTvj7VzXeZSdThutULw
KDcsKDghZGhSwdpWurYozYogk1S5EcrCqugYlUVQrUveNVShtyqxSYLyCU72Qg7v
O4OnVyStMawMQ94y6eq1iHOjL0HFxAAeE865DIrC2C8Vru7OvcsJ/TeZD/UzoGC+
m743vZ5AKyJoA4zyNna5rg3zQeUTjSpUpqAB0kf7/B2UD4qLKT8TDCgBS94lwClu
DrHVv3naHbl66PpN4plCa8bAwygnns1O0r0IbC97NSVY7gyI4LcrSkG3kao+Ky2y
Aludrv2e6zjhKcs9n1WNPI/Zq8hl+R13VnnVurEAGVW+PBZJXcpeaCRbseM2rz/H
/W1l7xmjVMuanIjo5mf88L3wGUHvGdfeEKhToE408gmSMIws2Tmo2Xxr75FXiEYE
EBECAAYFAkr5VtMACgkQWvQeUeMzqhwzBACbB/e4653SYmh6rQgt7UdacpldZdoA
niKiNBi4HQTkBYZoUglGezzES0yoiQIcBBMBCgAGBQJK+XNoAAoJEGUe77AlJ98T
R7kP/2UPUIf2tITxc01DmBOBgfMNS36A1ESnWfQb2juyTnfzKgVf/XGJj2ZJ3q8U
/PlaJW7tFyk4Penh5fcrJMAjw8pvARfPqrD2iGDXXh//abEiHt08QKNf2CQhRd58
ezNAOeEO0ZqLwiXZdRBGpjKbj8AJO+qw8lCfdkzjSTe25k8Aic9R8TJ82KyriPIx
HNGG8/+LC6lwGC3nZ8XBWUTT0wnd0CytN1fCo6gHkINTvre1MGlvt6dgbULhd6SF
i4x865wmTy48BpQ5Dn2fqmXlzqrwwr/Wkme0nzrDrdOECZMw2MHC9kcxZZoYj5zT
wp8v8ikfpMvRebLeMVLhiDHGf8KnkoImMezGvNwuWPJbHjLxWoHugF3OO+IHKNLu
GjMDEgudTA6WSxGebQNYDqJMcemhZid14Csg+cmDPRsuZK1UVMEE0eEJgJO8lLl4
cHsLDA4l6qO737w9A6bt1BcpehWa/n7HypKnknvvrirXIMNfldVK8JJKECSGeVYe
wtd5kGhdM9fsoNzPLS7c3u+u7Gn7gbrMAuDjloi34vuCmTXkNi+MKmRgzS6zCFwq
ASkTKcWj6o5v3WwcISqLWUllkNM1GpbE+VknEC4tUJrNnmgPnHkh3Xvt67Uz00OT
PsdV3fqH4s3gCUTe/l+MiAgy4gSHisG9tenzqr/ssSRVnZT+iQEcBBABCAAGBQJK
+vA6AAoJEPGzFomVqILY7H8IAINIXoFq2Yjmtu0K6dOKiuguHgENjUbsg8t7gDO2
RZCRM5jL9MoGjk+EoTTXn1WQ7HeSALFMQuXD01ypSsM1MPeTu0yDN+CTMCUZloIC
O5yeprkrhTXrqDe/WEuAZg+cRDxozpbPMI45qoLKVmaED17o3qJm5CkTzZI7PCKU
7iFwYmru/TsaDuzDh6IMC+c99+iXlpBP2FMcOX8ONmCzXmVFzeAS7XGrDgUv6jBi

```
A/ZiHn8JwlWfBDTE/LXemTPdmPneAZk77Lqf104cV84gKKMu6iVgsmpr7IH8RHho
DMtM0VgSOeec7K06MsZM4O2f6YIeIUg5ZeTqE88o5AJ1tXOIRgQQEQIABgUCSzI9
3QAKCRBc5cUbh+BXvsVOAKC+7Hdtm70jazeGtQSiRrM366QfoQCgnpNQo9PIYej2
rw8k2zNhpu8AqZmJARwEEAECAAYFAkoVJMYACgkQMXy75kMEJnl5mQf/cJnpWR8x
VR/i2Mt2NlXh6bFyEoyGpwvSVwoU1bqSdgVcBG/kWINAl+oQJeE8fZki7W2HhhkN
WIV4+JgEtuYhWl3rkATIIlfKeMBlA2fROuzMMHOkHoYLXJQDpAqvLsu0P+UFv/Jx
gZRro9lMUg+W1AvdF1OCSirqB/sL27EkuDFgyVV9sl3uKlGsOOPBqITFejJAwJSy
f1dpfy7fYpQfQPOb/PYzFWHnf8r8LS6L/VzsMYzfRjDpl5RGeWtaNdYbF4hoHDVV
2il0b8zgeR9H1ia5VZ0vinLeeW01jlyeDltl6/5EYQ1r1Jq2mlQ+UcKN2PSpH0la
keQQmpeXCy7MgIkCHAQQAQIABgUCSz4QbwAKCRAFXEs1/////tvXD/9VYtTiRUbo
lchwpElzjumTPIEkwNDTjnhmxrtc+R55h6DXVeIXr7fUQY0hVYVYpbyPCLyFoLOW
dQspz3Mv8lMUlidUa9y9B50eo2rtWikZa3c7vbdbPwDfo1wr8s6CHIp8uE7kuNfz
UgTUQfaVww/NIwnpKmstnvPmfnHV2VxlZxTlS5TiPmZqUGB5eYJZ88siixt7TR4A
OxVH5zATgSZ+xRhjQ6hrr5ZjPi89nCxdmBovFwZ7FZiavpbKHgFHUfWSq63Vtu2m
V3m50itP70jDP9jVZ2fimqzFs3GNrabJN7PVigJvjkY5CgV+AT7/J+3CdzJRpT+e
/uaNds3L/xNedjJo+P/k4rRFHL3reD1VwS5ML//4DTr+c4qax32viluIoq4TUZiS
YCTX9F7Btb5XHri3KK3GM2QlsRH43MTlgoX2NekDFRXXshS9BrWE5HZplmX+wSNR
5YzsDay9yy8PkBUPhgVuoM2dvp698/XeRxMhmwtNNQPVFizuntWz4e1jkLIO38k7
734w/QX6BNtlpX/6IBuns46422KzhdiINHibaK2tQnJdFCS7MOubUiThI2N6nJ6l
HK9RyqkZ4oUoYVPg9RZTrbO5uSK6Cy3D+4Oe85SS7a6YPsHTRWb/Ev8G9HSSGeUf
jp0Uv/5EO5JxPX7YjOVZE61A1AOaG86hqohGBBARAgAGBQJLc87XAAoJEPHAXLpp
a7gZDNwAmgK7/RnTlx0K3m2gkYPgo7uTS39gAJ44dBUayhgEAhlgJSi+vw/tP4sl
d4kCHAQQAQIABgUCS3RyJAAKCRBMwgDWgEsyTdYIEACGtTJpbrH1Cx7EY/zIA+XR
KjKr8BtZjgnJnkHiOWrbTFv19256vmMAFG8Vf99mc+7+0cJ1lp4eHLOjWa9q91dd
M6/rP+zlNZxnAh0+TRkDNWWtGrM0xE8/icKZxylcMybwSFG8mCx/U8rqrmixab13
ngITvBGBaCNysuGqKUwRvhFPYN6vD76/+aaNKRJ7qkDiLI3GEFkglfFNOSNxWMRp
fAvThsDS8VBGM5XHZmJOd1cT9NPjB1VPBQsmWygz4uUJjs5doKWtXfiWxRFXtZOs
YkjM8E4PEaFeMFSo3/x5+C1SSUfV8ih8ch9d67fFbTANwSiCWejAun+3tyuANMCd
Fwk6hwAWPuApNMwafp36NNbf1cM7FdQp3E6rDBcW4lJsIRplzFE5eDdkS6RIRLGL
Ag+F+8Jvme1iOp/UblMlWJ26gL9Op1fN+9CXafKGuSYJ5ZwCJ1gnm32jl6S7rTuY
Upyocx/FwETWR11Wjw0TzQa55IYiL/gfCysTj1hGGiVBbHLUI9JwIRshB080J6Ny
GGB3p8TDvPtYB/tQR8xCphjjY+saJFLzvpaOLZghEGq7LFGgdaWA+v1kXIe5tWjJ
jOUKtiCjE1lJ18oUxxuOZt1U1GEiiT0Cq+XLG867KTJi6rpqb+I+NTjoj6wZ9MQL
zR+B/czel8k3FGFBCnjNLIkCHAQQAQIABgUCS3VzlwAKCRCsUpF5TPkcMwa7EACD
VtY86vl1HKitXctJTgOujcL7uYUL6ohyY5JDAWmWlAJrQjjAdX1AzwgmvujxCSnt
aZFhz7Cocfk8RctIjOdXoBws30Gh3I6qI9Qw1AVXn1Oz+BFTtNRJ4+v+Um1l29lJ
b0tT2lr/KzAZdsbbSOwTe/BXFTio1I6ZbSYfE0j0HkFgSDRYcLLC8uLseV7c7poi
51HdLAXBkIsYhspRkKifIE3oLdwCKEAuPqEEoGQtiqxu2kLvpX/LfuXHB61iaIYV
AtoRmG+B9SWaXzbClMK4/wk3UzNdEaILUziBwyP+C1Gb7XVW/JJhAeE+x6SBfse8
+YOgk+m+iJTKK11IWFQIhA+6IFeEeGDJDxW9INTsfKX90Wdd5m2Y2q1l412NtmOV
HS2HoXlN2o+DC469WHlELwXNkvZwkcurjtNp502tML+BcZvUEYNI3K7qvd+GDVMb
vjsexTo5VsvihHxykvsM6sO73Z0KAON1od9RIE+Fqrwkb/48c3kpMsTiEfyzqMK2
PLfV3DDAw/TgEhEyMP1FAzkkXT4AlmGLc1P01EnqIumVHylOyoDXFqrMz1XbdgVa
uJmfX1FIefNLIp3oO5PnDic86DMiJf6GYo3zjTfLqyKNQdqgG2BQfpZskhGom8Pe
lYCYnElBp8HrxnvhKJ7oYbun1rPVIxxLBg2CFnBQQ4kCHAQQAQoABgUCTLIqFAAK
CRAG6qBm45eDL/5yD/oDfe1jDZwHg34/Nuu9GU8ZMZ2+DQlyc64Ven2fTnm8bViC
E7RCY+2GZM/e9wXfTyohOq5S7ECa04COltlRJYX9bjVH5xwWgrstGiRE1s5TxCxp
NIcq69x0VnIULTF8rIEiGS+XthwL84/fAOmQpbzEojfAE2oYYmU7yZamYBYOkChG
Gy1yc3xLnAH0/WgkTpN+KT8qjKSkR85IX/LU3SRQFjYTV3Qpfl4613OEffwnpcWd
AvzGUD5o5ESpnM2SpjEhg+U7wbBQWnGoBBCKtd73GPt9gIHrndtq57KejED9gsKF
VJs57wx752rHXCwV7tyx0Zl8YNzjbt1Tsb+H85i0cM6NzNloWXGc2gd528J5D4RN
GZV4GnTsqX1uyoVDvxY3QHnCxjXnnfyeZdcVcafX1MoADfhw0vVloeLuRduq6W3y
RImam8QXK8DukRTcK/kXemw9zvQx44Hd9aUgD9/cWxu3dWGc0mmOCQJqFpBdGwTk
```

```
a7pbY2VAnKgCLDH+MkHidwSz4m0BJHga5gdqb5RY0z5IIwdwan7g+j9oDnnfzpqX
GEyYxs6LEqLbpVjlNpylXnIS3A12+ecsEJ8Hqjw+uVakrp306zuNJZj6xMII+XuU
RvQpSMGBw/N0V2saa+XVOiPUrBQ+23m6pQ4R7zLQ42rS65ETiRzE0ohyotCckYkC
HAQQAQgABgUCTU+34gAKCRC1nrciAtG8ZeJpD/9rQ/JZjOpwl5DV613EeTtQaeYO
F0HoiyuMVqaZ0MJ6NBUINAI6JTZ2h42zPvbWtYkqd9+AlwgcqSefsuilJW/1uu69
xSaXRO09vGufSrCBVNdlxluFxCEwzZQ11YQelxT6nzvP8M9rpwolRDXDOiAXqNeK
ADpQpDOJV5SzXZZ733WyrgSgW3/ACqeLBIl+RI8DZ1puoNriaSLDC14jzleSJWzP
TwQhCvRk1+jzWoQVkfYyX4KdNzyWjug5z8I1iO2lQbXSWt2uzNtCRCrgPgVlJcMp
S5viFde+EBKoklMcpnkjJVvvh+WCW/AfFFxm9iCTJMGgLNHmJYpfOIavGrsc3VlO
+IrCcOXimhlMuIBLh/XijC1Tx/K2RjBI4WRq633ef4+RQH6h1HB3L0QTj+sFK97r
sBb6Sy3SL4MKmiHRSvIAhlD2/7/1TRLVX7UsfoIUEK9zF33cgsQ8WmXmN9Y+hz0h
FnqNkjbbHhckF2SM1TOB3esN1i77fMpDSCZw5x/cZfJV3y9n6ccYaJObgGZBxBM8
wybccKbHoypyxvYLuzC6ktL+K2bQQ1q21+kAhmesNlI3JTuN0v8vzncmjP6TPZDo
aaJEeRigyJhHQK62BwGeQROLGqVKl0VDkwqa0oFuITIM3CgnbXIk8mHs1fpD2ejc
TZ8ZUkUd/u50C3vpjokCHAQSAQIABgUCTU8HYgAKCRCZkx4l2R4BLHHLD/9TVi9H
OB9bLd9MHyOOB8Zz3esYMdUp5td/cVFG+uVPRjfEJ0sMcBx1579QjcG6110qSLh3
0d5+x7rWXC2qmwrkdqa5wz2NzpwY8cSjkTknxDEkL0nltfxd/k8OimrJrJGwbICS
uIzx9iZjWluiLTX4zW/qxt4l4ZQn2K2T1E6CjZ9Gy6dLmkbzhrURwLNpIttEC7jB
EAYTcoY7ocZO5Yr7sfcgNTI3UlZI52QMG9nqX96t4oHk8eRo+T4ozqtdtjbTdYQc
Kg6404sMpRL34xt6PhthMBPxEXtcCzFgODf8JgEAr3bBgRwQar0oSpZNaXPTd7mQ
PkvG5fQ+uZBySsOlz20lNb5StyDm6f5aFGZU/uOWfpND6Xj/SeS+WCqXTe4ePzuj
8KLzS3JXD52DywFLKp7ROc6DT8YQ5LptvtJEOxyMaR3wKdca+adra1+oD3azAJGn
8dwwYr2R/NnBZQhEq8lsZZCpVpm7mIOhIV5Y9wYk3awmg9TihR/l7BV21ulsJJP5
WSEx77yGGv+5bM2WP67cIYOg8iioutVNF31cn+NSshN/vqt2H8Z7rD61vZGk3a0E
SMgLwwAIbvg7B6s+LTyB7yZKfNwgV6kP1/wZWgIJMptMFkYOBuvKyHgnuSMtdP71
tYG6WUkkoqJZm26tYxKiztJpYLHUpjaF+stDAokCHAQTAQIABgUCTVMLaQAKCRCp
yGyN066NOkDGEADbDvtujWsU8nte+xz1t9AjAgr9n+/wcZhGUryY+YXgLbr8SU/n
NirBgkKAs4MDjT2uhxLwzl0+Np6vMgXolYQLs7kmNmwcDwo/V49RCRVWKsMmweKu
3K+Q05bI9C3L5VQ/gS3UqW3zqzRH8Pzg71HhTOwB+RjISH9pKCU3J9akQWMYuhqo
46ff5OeGUbZ667FLd50yhJMrvRQBG4Pam/O7yEPe07wB4/G+jFjYRMJT7VrZKYa+
LNBU1Ui2gqVFYy/DM7r2dYvgn+0g+d9HRui+qtFNuCL9im0FXzFbiXG9DNNgPn0p
usl1BmMZNcnGbYmJmy9e9z0CRg3u/p+mK93U2zN/BkwGvgOZmmPF6hYlmjDGBpxX
UADHqw2f6ShraroNxfShWXpU0V+ezuo3qrlQJ18jcbG1YBiyIJzf8Jk808JGYTZT
jQaUQi0wOWvtqo21m5tY4Ij7U5rWM/V+Yhm0e7zPa+UovC+2yn26Jt/pkqlQAc8N
fV/dgjxJw5UOpSjbOzTyXdORf8UdpKTB+xKfKMxtf7e8YXr40FPAtOjG4sQNzVNY
L63C4t5o92WLjZcIIrs/tHUfCTtmJxZHKfxsRrqZpYeZDNegNBkfJ2mp+bDDmY3J
jgpjOPPeblwZvE+UGYOIc8woTm3Ym08rew+JGpMbpQXT1eQeIA7K1XJYQ4kBHAQQ
AQIABgUCSswIvgAKCRCQV4eJidhUfgGAB/92UHTzFWQlERuNdnAOxAg5x7AxAwDi
Ye6w3j6mXVMtRAdQXr+NKrAuVAVNdeF5fMtfCdSRgy1K20FXLmygiYkwDHE+gn3d
XHh6t5BnFgGdo0XfbOGEtYUInnEOrXoCwKnc3oofzfVbfoV1w0EUKpL/wNCC3yyJ
vKcdRY3Z7tdD/mfykxqEGcm37XHkv7s13sLdcybWINppOPZ7oKrQfFRVOs6Ep5T0
0KCDJEKyJ9qXddEnSNPZWpSs5ty1sh/gc9dB0JRJmlBRCutEAopq3KGX4RVR4286
rGcy+TouQC+EB1COKcBWFiJ7/6PaejxvY3jjaTRdkr3Whoyh0jYb9XGaiQIcBBMB
CAAGBQJNVGcGAAoJEKwwh5qrVbMSkyAP/2jYTV8+QAXknO8nVVP5gy9vuuqU0g26
1eAX6la4kTcvGLKnvz688K7tzd2JzyE6EtUhLIbGnAZLA8Erh1qb24hXPIlrWRfF
GfRyygnq4GWi5WWMW77OKo4gxGkbSo/s2BcdLpoz4a7VipmHB5izOrlZv971PJH2
wKANy7hF5dux9m6rp7KQCPm9XqkzcUmQst+InLhVcLljkgJNo2U1ZAzqtEIxpbGl
dgVlwciXuXihZvaWmT4tiFi0ot1BssfAcYgyS1lugXbhnz3bGd8I/OnwfJdn7FiZ
4JhhjQUcUpGfCDxscRw56OY8bTmDqMGHzFWiBaxJcgDQ/upoRcuSmDPUgMMEIbAv
1JZgkvladsKbB+uTLohNk5+niGBihX0zbq3cW3HQD8O17nDWygEjJTNTSpLIXVcK
jFoCfNsAtpqQ6/9tbCFclBVjUEgo4MB3Xf4OQqaReutnoX6OA7uOBMP9eA8nC0s6
/5e6bBfHML3zijRqMg/Z4GltOpn7Zu2Kmda85efD6vc2YqmMwbDsvby/El+qFGWh
qI1HOXzYwozwXbwaa9h010f+sNoDXIV5k5AhmMipwRuRcNq/q+w+4aDqRksSI3Tj
```

```
o17RAs8WBzu6ktqfzspcZadMfsROSlStMlDIj+7w9V+wF5KzCmlt0h6Dk4CuJbGN
S24LC+A6fFkoiQIcBBABAgAGBQJPT/G1AAoJEG0JgELA+8ykwu4P/23Wnbnw7CrT
QJt1XkyWwtmx0ESMdVidEwBhEzPWMOsZ9X1F9Ex0O8oollu3HK6oY6sJG0tPcikj
sSO2B2EgK+ahA9DqM1JrNASbtS7t1ob/twcRb5e8lMud11rC4Z6rW6xY1mr3ji6n
vISaxYMGOYJj87gAoMCZF0hjMLU1dDzmdUJAMDE6JLvzEUblrt/TcXy4U4JexFHx
/iN0haysJQxuEU342eUN7zUOVzMdt3x3JhEme0eMT/yVPiw2DJHtW9wf2C/slWso
CqM0jHzfuIUo33Ky+jAskGHH5Tp6sWGB9xHcvVZfrUBgwFgSlc1J2pmf9Vox81mb
3YqGNETUEE1QDWeV26TiZR7dSJzZGcn/zNnXdB9PQWLXLSd2v8mAdokDQtxvPREd
AftVyZEX6xToziutJ9gimPNGamfPMUDHkbid2kP6S+QS2Xm2hCyLQ15BjtYefpXb
+Vew9iUqx3HbNy99gE49gM8owVrDPx7XfZScO187bzzXFBmBi+kSV0JcD6T1vvM9
K+yA8tSulFTXPZb2/ZMGSjx6v1LyPsvZyKPCQyzVP5ZHA/0ZlqeKyy6YjBPdhrja
KRSANX5S8EZqBiVPCBtpYtagcetCiNgV8x05MdrjicWIpLuRwZvuWNAplLVMosNl
y7KGqfNjR1Y87Hg5eWYqMB/fu8n3qLUhiQI3BBMBAgAhAhsDAh4BAheABQsJCAcD
BRUKCQgLBRYCAwEABQJQvk3lAAoJECZJ5ijF000F27cP/3i/qlm4NMb4+RhtH71e
rqBHU5LeJ/M/FhDrIF+Q3dqDzw0ceJ5DM5Bp8tTUi0AxLLPCJXX0T1vaJ1EUEMRl
M2XQTlOeXa3uqwc3jAdlSCpGmP5c+hvdv33yh0q/f6tL8AJeoC/WtjWwUmH81ATQ
BYqYlRqG6pMdX6CEm2FAxE1doNFE3aYCI4JoilVq5f2EbVMsGkX1xcI8XgxWTrNy
+EtfPscXSv48F/Bxr0ymcFq9puzG60ZEoT0NCIbYMV1Fh1qMmrfGBhN01qLC16Ky
fFtv6ovYwy565sXcfL9WR/RsRgY6tGo3dH1ajddP5cAYh3bYx9oDvNVruncB/VWf
pazL3oq5QRNwqy0+55ND6Y0jTdUBoT0K/lO7/PzAKGBFwbZ1RyfDIgL5U9MJEPsL
/Wtt8YZTPkw4QiO1a8usToq36ixntX0PWD8iCsIrp7oFwkoW4X/Gp89Se1HjlktN
nF+bEdK39OTvp7ipadcJPbCS79fIMmCJYCnpfYBChYIwUbmMRv1jxPJBT4FAH16U
Dq4kCXZrQlr9zrO09U3hxarKDzVgk8zGLcS1FWP0NsmVWilxGUrsHnMS6KCuzAzv
FzyMRaaQJyhvzDf1YuYubP7oszKRBP//9zl2jcPaK5s/7zSXIzWwx1p4jOBkCZLd
PdHK+x8JfKXL0YjkoVgUV9dYuQGhBEU77uQRBACdpHDod4T6CwTpg2MmP6Egiwvr
wazmDeN9m6/yEPm63n8IGL225PC6U5TqIyEcDyIFHenH4QKjtTJxp2CPoIkLBjah
+CSnFHH3Eh97vlno0s1Bhnt3Ie0HWIP/khMK1BVhyMLvHtkdir8g6ujQOJ73UZto
hvhOtjuEkKHE5SQWswCg3lNe9BcKVWHs3fUzq5AC5f7oNVMD+PrK4sZjSYJjd24e
VQj4Vfr3ef9boIILHdnalguUDXmHWjhMOM+1pcyZk70r1gYtGYn9d1s0qVqAlUIc
QYJIKceLvwe/UzbawwSqsVMqICNCbAUYnbilQfgNn+b3oIZdVZKiWnbK4niccph+
0BXvfnZZKvIs1Df8bwlUNRZME0ED/3OC5+WW10A9Vu5aBWP4i5q7Q8DxFCybz6bW
yETYQL7OETo9CeMDXBjEWLsD26SByRsbgqEEVy2oCSmuPjy/OApI4tfPFYfl5u64
4tCairfPt512h2NbQOet3+ASzIJdn1wucE7/muU32tJZ9RskwSWhO4T1TfsdIqnj
WuVhSRpJiQJtBBgBAgAPAhsCBQJM2kkGBQkLYMEhAFJHIAQZEQIABgUCRTvu5AAK
CRAuW779A178WE+pAJoDid2p9ivr115F+6d6gjUfGwYO4ACcD82zH0PXIVYVHChI
OWaH5XfzO8gJECZJ5ijF000F6yMQALuPtinbfS4H6nq7uPCZtVXC8n9T/SyZ9RXk
LOuDIIihKtMy7JybLbIM43D/dmS47PW0njSY3A5LklzsR0DapYFYzBBbob5kEY3L
pDNaJPA318RDfnJQfWjYC7UIQoBZQUfAsdpZBXMKxyL/CEJvYttREfolq3RqTJqx
vPPQ6Y8d2RXzN1ed23+XGyyoNzmX/a2qj+T+jYCRjTMZXMasfNW4brDlHdPTAsvQ
mWSdysfbiVERgAiLqYJ2ezWp6+6cZtuayYWyl9KBE6BxemekdCuuMDN03X/WbmRI
6qXs5pFxoKycxOYnBKorHLlt5qoUY/anLSCu7ea3l+ciyiUPsZjQI8wMMJLwvP5J
C0ClyogfOzvM2QY7t3PWDhRqAF6B62+spSupXrdthkvJx8UsZLPwnic8S4qKXJ5p
4X8XUP8UvkS6O96O95K80KDIWqLwrNNz7NAsrRotCdojh+GRI6IKWfJHv09QcBhU
qUh2AxnmENo4+8iqZzGUfHpGiQJqdLEI5/riGgdjoB1XoFx7hpt2LbZRC3fyD7wJ
6NWD9hj1PBpVQIGlcB2QQEGqnB+i2b9vYfForCACXK0PiZ18OYw/zI2+Y8oQ3+mT
dLf7qwSBSrvzb9eWE5FRVsl2e5XVejrNjiWFiS+NJ6dbmnudals39eSYcT27hBJp
51+4a8SIiQJnBBgBAgAJAhsCBQJQvk4nAFJHIAQZEQIABgUCRTvu5AAKCRAuW779
A178WE+pAJoDid2p9ivr115F+6d6gjUfGwYO4ACcD82zH0PXIVYVHChIOWaH5Xfz
O8gJECZJ5ijF000F90sP/1smS0Aqtuvtqud/d7dx16GgTrjA6qR1Si2Opaax2ZCC
WiL1RO8uBXDZkwM2k2w0O/5814WSAb72AtBf8jK2uBdRDYTyjH8wlwCnod8y78zi
bcEfOMflldQwA9lY0RKAIij5Cnm9+5k3iFuVKXon5gDRk8pe/9PKldOYhvZtQyk0
JKbPX01D51hyXbYG4jE1TKDYVamXCh3YtqzASMmOb+ziB9sOAKWCYAyTdPiH5iVf
F79JqIHk5xLv1489DETMaMsiJBllbv3sG71jwy0QS2TBR61hftZDyNQbK6HX2PlE
```

```
uHrk/IVG89NzA2+w56R6by36opI3nLlg6AFhHP3riedwK3db+eLg7oGwSoZ1eKai
8bOlqCOXenHroa6KGNZqqzTElnrDUIYyvLOU0f+Tk4Iqm+Ua4FHYetWzMV1OEyeV
Dji8qnFJB/B8ULayWG/Mzo+36PvEq5WX0OOgmwS62izVHkLOei/sopFPNODACmp6
y3EVz6fri+d1jpTWzlpaSOrfLsIWo5SP11Dzxxd/FmaWP0Kz2SWPfwF9bMXbl/+q
fCBtwE9Zux6uP222zN0v+0A4ewzYHtZVmYU95t8cNId+n1AtJUNmKApj0+BlL1Xf
cFxQhCUlMgRfBrvyEfGzv+A4b1h7hVTNJk7U+tfxk+w7vEmmDD8YtBUlqK/3RyTq
uQINBEU771QQCAD7IicdMyfiwBBYPUbEqZSdPXNBOZX4iAZ/6VTgXO5OESQ5+S5W
dKCY1LHtJ//iq3h5Q3A9uAh9ufSlNKtDnNGry2wmlraaMdoPxqNjuYJunYZA4Yr7
urZjIIy777aSqqh8TfZ/Qt6Y0pYBeyLKvDZ0dOKIJJf/P2QrjkLfs9yoXVDTU4LW
06ywjS1ejq1umbTlfpWZYg5td8omPHZ5NSNs2xTo/7QQuau0K2Ma6f6pdJrBNol2
ShXbG/D/BY7crQ7f6GqIQZFwR7OPcNHt0rbajKbd9ROEXrDHVjnQxjhqhr1usFq7
QXFBiYMXD44CGBjIdwwUZVRTVzb3CxYA+mwfAAMHCADn7ufAmb4lvjr/Vg7AsqQ3
aYrVQ8DVjmPdw5HREGFKgZ859lsvhisK9W5Xvq8r27QAZAN3ChUMSSjp0RDvKTfD
JhRl7ff6sKmS3r5Pvjgtg5rqzh1vIrFToGoAytcBmKlsfZIuozN1MMuqF4GzBKD8
E1M2umBhPzW3wtNI0j5X49paauV/UgQezuZ6VnPTvfg60e4JaaWNscILyyoKYT0N
HjTnoNCPm/B8pMdJ+ahHHJU4oGFvWJJ0aIwDQ4nSH89hcWJ0egBIyUOYPr4uniI+
lbH78HL6PWsD24rpdJPiKy+eFuqfEh2YalF2CjyqHl4d4+vXRZ4Kpqc5y9HZtCbv
iQIlBBgBAgAPAhsMBQJM2kklBQkLYMDOAAoJECZJ5ijF000FNBMP/3lVFA2NpX0N
qmgOrzyL65XjMB+75RVR0OTBlUsY8Y7JTIbOb7uCYtlySPWime0HqxEHTi1XubMZ
2jmIsWbH/ghsyKA7p2OPbVDVMp6f8SMQeopBP37mP+ec6KhiXrXHBCVQHQcvdFoj
gR4faZ4KTmbBeYr5sUr3TBKA2hZGl7rPYEBgs0JAqHjtZ73Swlx8Ec/1z6AuLIwH
DY1An/bhXNsXUJ5Ifd640DQuR879cVzus76yJ4buhhml9pm4bG2CcPkrp/hXEoIy
+F7DbOTdf9gnLHeCqqLRJV9g07GHezLEFGgrz1xqM0IRdRu9ViGno8/YPbB0WieQ
/fWmVHisc1N6Cw7FYX8/pAOdDEXOKHMaDnPGxb+NQGj9AClOdAX9b3tOXU+EErcA
jyApMrvHEzB0kIHhsnv+QeExsT8cwXVC0wpI/NE9HsnBaJpylG7q3t6eWt6d2hMC
Xo/JaU/oIF9AsQXhKjBwwosnd7qpfzGgkFsKsDjV2lAf7G1UBLc1BmzPzW086/+z
NtgB8FUdNnHNwgtL7KEnS9Y9aoaPutrSfMqokXPqrzR2/9Fe641jICVS8CsImPug
FZ4LItw/ioIVVTi24PPs2ct5/79z9oYap3A1be3QhgFCBGwabiqeVAXfGyYTp0X1
x4YyWGa6f6QcCrlgSCXzSbUNsmQE1R3UiQIfBBgBAgAJAhsMBQJQvk43AAoJECZJ
5ijF000F4jkP/j9P/B7V4snqDOqXBT3UML5wt+rRAcuzu9LKtodfsb6fyYQ3tMtO
2Loys2clr8146FL3ygVpfYpbBxHMfnL+5jxBD+CFNSKh37VRir6BMeT4QTD9AZoF
IfCED2h1y73KOb8aS+BKvllUG7iprcBs/X7OqLUgWpwJhL1GnOQOV/57yV+sBTDv
DTpxuKKCj6coFN0mg2pEzH57c0BTolobuLbDDTNbJZH+uLLfQqiJUjv5xxvhg6wq
GFdtKNATZy77blHA+JDhWjO8VYCXpjBu+5Fk73jH12yhYEaLELA0pIWTPtSrvKQS
V6TB0mqMmpQyT5wKUStNtyNf/WGJZiAvMLOeScpDPzNXbOcUdttn/F9uD2BtkXTa
289zr2NRoWo4jxaVJN1e+yG3sSFyswXRScG2ZHnQAL/b+vDFcj7DT54t2gpxqBib
Ldr7Zdmqgnod1VBMsRe1ejoXs9/DXDHOjxFh+Ypf3+ovLz9L1ePeh2IVB9y1iUe6
DVxmWJB7us7lk4L6DtJTnNyZ1jqYmBWtaq7Dr5jn6Sk7Gogrx0tPWmRyuVos7SWO
TJxM62WzQff/Q5kswz1Xafs0EbKCJ5d/bokQXddMm61wAiiL8iFGvelRJ++YvePA
mfm3HcqQQKtm9MYaVxqY/tx/qv3cz134brjH3DU93Vtb/uB31P/CeQMP
=goYd
-----END PGP PUBLIC KEY BLOCK-----
```

#.3.277. #### ####### <jpaetzel@FreeBSD.org>

```
pub   2048D/F6F63F01 2012-09-21
      Key fingerprint = 1D8D 506E B58C BD10 DC8C  97E1 D6AD 8621 F6F6 3F01
uid                  Josh Paetzel <josh@tcbug.org>
uid                  Josh Paetzel <josh@ixsystems.com>
uid                  Josh Paetzel <jpaetzel@FreeBSD.org>
sub   2048R/F32EF801 2012-09-21
sub   2048R/51F1335D 2012-09-21
```

```
sub   2048g/9BC280CD 2012-09-21
sub   2048g/CC793500 2012-09-21
```

```
-----BEGIN PGP PUBLIC KEY BLOCK-----

mQMuBFBc66MRCADmu0+tuZshm+QgcDZmQe7cfRV8ra4n4FSRO9ZASCLUs9VxCzYF
7WRc5kv9Xm0sTfxt3GpMma15tFKH2gdXCvnKQTZloVX0wwG3OX9yCdx5JIQ/2GU/
jCqCkp0zWVGpw6BxVfj1qSm78HOMsALPPw286/pY2uCPMoUx0vF+Se1zZVl7XS13
aHEMQ2ku4yi8CEhQJ2KziSxMybh/N5aiBA0bCeo7ends4YNxphC2o+ySB3e39utw
qY3HSgtKxI+nih7aOMmJgJ21IOiWwDkEe2HFCiKP6uxXfHmeuiYDY4rno/3QDjjp
vQ6ESEh3xS8ChrIEHk/nFLQkReU9cQE5jrl7AQClxfrI/AgNMP1Him9c9XgaZpgr
r6E/xKQ0mw/D1dGQwQf/XJ+ZPgCCMdWXw7wB4sO5LI4vqqKEf5QozMTeY/9PaHxT
d9K/yJsSu5FokmD3V5HfrsslyRZ+wAoLANSR2fb/iRRWOSp0i/wuWiNBUNYdeMta
uFhdkDu8rZiVO5Boh04K9qP/bYSBCTo5A/2MMaNq0gNEL635YhnPC2DvzU/tL2Yb
zFGxUeIi3p3y0UOBc8djL2zZsgcs2kycaDGpO5V+4fgVqoKmXaVWs58S8tyXKzL7
d/aYqDZ8JJ0+BZk0CVGLUTJOOy46zKukJ7nPXjNQ8gvkwZA8BMut9go4rsHZBv1o
CO8IpJIG9QYD2csOG3TxriPH3/cYWclBH5p+hRnV5gf/atu2Q0B42PFadgsHZ0a0
5534Vbn9fH+LJ7mgoHP0/W20QpCdAOcQK9FG528kraIKgP41TQ156cToNtDrxsY1
qOrFI3CiH6ji1R8B3rzzW9IRD1GkSJOjfGzzrJgBG7gl78Ee3pbGLILTJ3+hFcsF
51rkYQ73KO6MAH5EOYuhibXhBZrIPTC509M66G2wGct2yHM6U1dvRcOQTj2GLjbq
iDmSAxu7nfFKGG4dQUXTM/ZUM4GnaPfplGveCwl/vyCODTrefjkxycIXtICPRR8E
hSe0v/qijPWljkjNFuS+NS0j9oIzvo8kOHLn8pjh4FxVZbHb9PvRCxT1AyNWN0hv
OrQdSm9zaCBQYWV0emVsIDxqb3NoQHRjYnVnLm9yZz6IegQTEQgAIgUCUFzu0QIb
AwYLCQgHAwIGFQgCCQoLBBYCAwECHgECF4AACgkQ1q2GIfb2PwHLkAD/bg6FfFB+
m99q3ZTqWcSqD0/naYmgdX+kw6qwCfBmPN4A/04Gg6jEzaYDZY7Y/zTb6AxYaeye
az9NZlJNsmyD8k55iQIcBBMBCAAGBQJQZePqAAoJEAiHbZMuVKsst70QAKxcTkRH
MwvhfE4/lAqfcHo+86CQVkDInoAnZctm0EX2ZrWxZmY4pU1iWxT3uyUHdZU1bVq4
8zkyK1mgNVemG7hjc0NEkBUmYdVJmENWDY14cLmHqIwolGDHV60YBRAirSSxCv7q
c5oRlQvVtYZMV/l0rJ8aIKjPEkcZbB4QEJpIx1NpaxE8vlTBvCBmWD73hueuacDf
rRBDNvIgVZqWS8ILQYhDYca/GX6hPUUWAL58+m9+gjj8gtpyFrz2IikZXdJJb4kT
wkoO+Ng1bI60clwFPYn7mJuETTQEs2A6nxY5MFXprHqo0Ds0aDSJ/NONW1WnNQHq
2kCKfyuPLcvySv4SJ1Zr/x7oXoU2KHsI6MoriEIkgLlZETTXdpoohxmAx1DZTD2l
/5tNfZy9ljXpIJ/mvs2TzIdvu3/b335ip/R2aV3NEXYYh9IdT32kMEicDi/Bpm5l
DYq7clVMcYFrnmlcUqDSDZGnbHxEnbAvbVM2IjsFUgYivPa6l7Gtl035w/r7IHdF
+F1q16XPVAvvmM49QuMhcggvbgFCBGdzqJogQl0EG1fQtQ3sB24RezN/LY/JfoTZ
+uh7gMqIbE3XaOsKczJWq7UkM9hqs2moNeCvv+/wK+a9Daa/E071i7ymuruHCV5H
9JrVHHkkYErMikaEOC2Jl4oRQt4TuEMtH1ySiEoEEBEIAAoFAlBl58ADBQF4AAoJ
EDn7k6DK7rjArNsAnRfOTA5he5Wcwmwv8iNLbXA+ZjcsAKCLv+HHoCr+Hbuc4KIK
vSxnEcU0TrQhSm9zaCBQYWV0emVsIDxqb3NoQGl4c3lzdGVtcy5jb20+iHoEExEI
ACIFAlBc66MCGwMGCwkIBwMCBhUIAgkKCwQWAgMBAh4BAheAAAoJENathiH29j8B
aogBAIOkhbXTWPXn8inASx+1DcbNjT67vUZL8ncz3mTUE0ONAPoDdMlP3BnDqmfs
vprjofAOUESDKYRP1Zb6w5msCUE2RYkCHAQTAQgAIBgUCUGXj7gAKCRAIh22TLlSr
LNTCEAC21kgkhwBxu7A5eAQpUq6/xzqB06oO4l7uROlv4xoBAo3iAfXsGFEGm8QY
lgcdzHeLZCKoCfGZnjG2fzLljlU1AqAm2aKvTxpkF5q1LocCY1aymoaKfFnMsDve
KlNzkDGlnQDbtL/MC+yUgMDkcSCEnQrMbuqjbef4SskLBILaf44k6C51ibaxtddn
VvJ7yi0hdriig4bvo0opaJLLFGeiKBrgqpjT1u2ijrYD37o0vBKo4RjIfRmEzUbP
SoU3Dnm98QCooOtMN2wmacZqqbRdOMwHP2NMmrqp0U4tK32dZXuEx/28zJfZeltk
KGfY8dvFavWkHp8TtN4mOOrjBmaUoOGcOdcFnejRqWPHANe7LLQo0CyHoZght/yl
fxxQzXJJg5yUZWxsvxVxmcsgLAyhlZABPN0ful4jp3fx8MXmmGn18pvFNqJSSYOb
OXhKrvVkxX0T6qXcNFzVG/9u8QI1BMic0nuL3AmOB0O7A7NQikhbl4X5xE29NHKO
3enxrTUaTYPAvM9pfujBVWwGsLkbB9w2f93UMiqSfbPmLX6cXYzdA0rm/Ank9Ubh
5L6PGsdE0r+76eEqbClDeFqHfIsMbh6zVNInvhKe7z69Fhsd3ny1L0rS8BAAT2zs
```

```
WcfIBBdeYhqzsvoMStGzYQCV+Oaw397+iwPPuU1KcX/O3IRSP4hKBBARCAAKBQJQ
ZefDAwUBeAAKCRA5+5Ogyu64wFHrAJ4kg+Q8vdXrqGhWI4EbeT/98abC3ACfcsYR
uQPxx1hisvqPcB/Kka5JVVW0I0pvc2ggUGFldHplbCA8anBhZXR6ZWxARnJlZUJT
RC5vcmc+iHoEExEIACIFAlBc7hACGwMGCwkIBwMCBhUIAgkKCwQWAgMBAh4BAheA
AAoJENathiH29j8BSXwBAJnTahFZFyxcIoihgihgLYXgAPbzm0dlKwDhuK4+TzKR
AP965IH3PjHFPur+IutOQs5zECrktupoyzzLd5cIqJ0eB4kCHAQTAQgABgUCUGXj
7gAKCRAIh22TLlSrLO8rD/wNCLSwMz5Fc6YudARt9JY4svfyiUUaZre71eDNvxRa
9IGj/DuyFKcEqVNrg6oB1j2vsM2thRMyFhPcTalBlmHFkuwb5wzccoVSw0/5I7r7
TmkpImw0naoO/Tbsfq6BqWMMlunbxfNAUoxaO+I/uafGLxsO66Oc1ZLWJ9Pdt8M9
lM7baQQTNeEM96kryNeMR5H4W/Qj1jzXmyUIR1hsgRPkDCHtL6hlp24DDqUQDCJO
rO0ezCcOvxO7mhoy7zLjLuaGTQ6Qdpb+bXm/xB/oLZeNyHJ+kle1eYnGGz4epLP+
v/ZsKY0PcOxoFmnLeurdwGjBICyUxgHEtolYQp9Jl9eepe/ekIREUi/ooaqf/Hf2
vroTbB8wTbzs4HeTp8LLQJb40AKwnM343pMaRYe5qBrSbYayqS281YQl6fJU2g2S
K4ZaJLT0XoMGGs1d3bG0T4eMZY1462xIXNSY5+OV4LMCvL9Y0SpZ/rof9pW3FJHI
HtHELc2XzhIUZqAb7wqjFSsUNCcWnSGpopKFoYxxD5q7mWHpTFpCCvhHi5TGBfcd
zAYsu+LXlE6xEZ6hlflvqnd/2DEqqK69fVtawJT52fdnQKRx0P1yDR1pfmMB1xn8
Br/FC0q42pILs03zkRXKoCCgHC3ZsgAvTbhQyoglhO7ziH3ysk4I3YbGAgx55ar1
kYhKBBARCAAKBQJQZefDAwUBeAAKCRA5+5Ogyu64wHXhAJ9HBdDrCfmxIp7MtmbT
gyD7CSABxgCdE0oyfwNpSso0/nliQPZR6ouOyYi5AQ0EUFztDAEIALdhqUlGyGF1
Nf3idibHjHHX6sIs3K8SDH/wx0ID+R7klMn0zgBI54r1FuOgGW67G5V9c9hKnoQ8
7/Ee1iRqF6HMgy3Nw6Mm5/t+ByEWA8kRevgI/+2R/mBHqtdOsv4fSs3Tshg7FFpQ
HmgoKEKd2lVeLmcFURpUeDalt8Ufj+bRquZCx6gQYd19BDNMqYLmsh4nxbPuhok3
QotH8JkgVn1FMamshWSz9JMkTd5cnWZ8RVOu5N/OgxoMTewd7Ztk9wtNtykLU3Xw
TbbcRd+Xch0hQc0Y7tH8iWUMEFgqOFBJrGVR0wuS9Sc1VqaKZli0jvqxDWXncOtn
EYP68i981b8AEQEAAYkBgAQYEQgACQUCUFztDAIbAgEpCRDWrYYh9vY/AcBdIAQZ
AQIABgUCUFztDAAKCRBh6UJs8y74AVsgCACrq6PJUR2K4k+a5X1Spzw7oWrUM/g1
PQsVvfEAPodK4FGEtomEi8GvsghhGrwimj6MsPfpLNX54U+L+bElGMt+C/juM4ge
oY3mvq8tG6jhPytIcQfGCxeXU4iiZ8LRJelX6q8hHZF6EvCzDa+LjmbxhpxM9WU5
2N11fmMRwD5cy37dL3rj5sEW+g5qrMEY0i25pl/NdGIuJ1RLM0oRXIJQweukuSEG
6OIAIUYrlM8p3j60fVZl3v0JRIAXg856F7hcq+jzRhnKBXy661X7sEF67k7/EmSq
IzGEEA4VCQFMjEsMB+n9GDxe9im5dIL70qYRUF8CMKQaBDErh6YiX1c+ofkBAKS1
rGRipZBSUtC9yye9tMeMG43XSTZSeMnOrk3P2GB1AP9hZ1Cp/xLFXSDjHoBqfL9e
GEtQiiU1Huo4uglkX7LnY7kBDQRQXO6RAQgArt/EJMzR53o2hP65BjCe8Bkw65bC
izSkxiQ7MZxNAvN601MsMcNhHS2oONBrmNNjhFzpM9IeyPdTkBwMhza1aacUC4b2
vHY3oBHhpk18F9oXf5EQxjKbq/Ivh1twchLiVJT4Qy3CE4WRzvI02yrN3ZciEWyy
mAvTDKD6oQALxvQLtzmGbgnVWD4OKot38fouFaFCX/657yPVKMIqE8PNIjKxJnUf
KhOUsdnRl3WfoXA27mJDdWq2nm4RcVBvpcdBFCcYrh/GDu6vNaRCZY5YAePRRKMK
4QSImqhIVtmlBBi1KAdO4IQkGOCA7zcz/RExr60h7Wm8WJzXwQYneHm2uQARAQAB
iQGABBgRCAAJBQJQXO6RAhsCASkJENathiH29j8BwF0gBBkBAgAGBQJQXO6RAAoJ
ECFKQTJR8TNdCKsIAK1BG1q2fcwdWRVbMkNrDmmLqL4pQU5VpxCZOTxUR3udqlFZ
BO0ufXYZoYjzAzQVvBxOgckPM60MVJquoLuCjq96rXTJd0hANtgVyl8systFIBo6
YFaJy1IodOUkn7lWT9OXT+yVC/DeCIsvguIBLYNdh7AEBPs7XmVRc6NIvlShDgRd
pGFI2LFYn5u+cNwKKJvblKAcQwEjCVOSKUILL4qJdy8Jtdpiqdhv DiGm+cflnJSr
qeHShniFE4qTBEgeo9X0KXe8frlemb+xipe2KT90ditFglJxZRRq5OvU7H8NWACX
oKWH5Mw5Vyj7s3llvkKgOaSMNnZ5+yLBPg55v93ZUgEAomrXBbQiSEOex6G18Cf7
ecfdG6J+KMCKsO3Zcar2U/8A/10YUN4/CNNnTqbOi/4aUWs0C8p8RBfIrGgnE7rI
kNwzuQINBFBc66MQCACLC5ZOoIJlwp7BuIFBlvreqCJ4s/zu25dnut6R1rQF9YQV
arr2EatavyAQeeQ9Rm6sHKyZ43jJ4xcVLpobWIXhH43dtnDqqnvinRQQqzCHPXjl
nfxH3dS1riueqm+N7CU1r0eATdqOPUpqYVgd5+venmcF0oja22DirxD+h5QC21v1
37EFJzif5fE17BR3NqntEak1T70ioE5rpxZaup14vMK0SCbfdNsY1g3tsaZGNvXt
U014T3i2oLFYTNYQpwkstyISzDoBK1/xOIAs+P64WSOhg/RfDYubBGaK2uF2V5To
KnoRgvpKTHMJ+VskvngeGhZ+9+Mqz1katDa5qJS7AAMFB/0b8I77/mSuhyKcxlnC
QvM9ylfjFSN/nNkBgkDb4syC3EuBQGM45KKULbubUGdviFD4vN9EI8HZ14jEe90L
```

```
XA4EJR7yqXkvhVB+ot8LtrTuRkSBN+XOLbTN5tMb0NXY1CAc1EFmEB5c1/kcCHAZ
jNdlucgIoYWOtooRR8JRHtKGWWIthZl6b8U9lzKgj5MYsuKBjFoY3BwP6+CW7RSU
ioAwfSHgBLRC2imG0hQLDln7fRVtQYTaI72oj5WWLoh1PsAbmczwzEnmaemBRAA1
0AyI5ESpfClOpT+J8G39xGd1G2EQaOYahBdbbipWeeLw4yepXcBXe+RQrHAlFei3
AB4diGEEGBEIAAkFAlBc66MCGwwACgkQ1q2GIfb2PwHUDQD+JroobUIjoml0PYfp
UX85COwnoQP0SPUJ5w7KSG4hdrMBAI8m71JjHvAN57DkidJXuVtYya55+vO4eo20
U6x13CUpuQINBFBc7ugQCACuNb3FOEcoupGb+ML1Jg7Tmi9fmbaODEOaIYUuGA/Y
RDuXBOO+DHg/9vdag213IXZfusN/nszIuNYncTGB+rkc66K4aoIps5iDdGIXnTHM
1r3OCT+hruBr1U8pEyY6uP6sHzlqW7UXJSMNrzJKUMNkIyqhYEdkcOHu5i2mhHz/
wLr+L/W0xn/CLOJLnhXYLJNlIniczAe2Rft7xEoejFFrzptZqyoFGgqhswwiJyt
BOgNwDXI0squuw+TwgsTR74a3WVU3ADpI5n0R94wsL4o6xCQZe7HG8CSesYZn71p
2hx7Bway0TdRiB3QWrlobu4lz6wBlRzxkQJvpt2z0spnAAQLB/0fdw4bbybPXsOO
A3UK0Dwa4kup2kmbiykZh4JQC68vZEdIS0RlZfUUefyUHHYTRTL9WZ/ICKQqnWOI
S0NiYcPeRtoFHE8tc7noxxGbDmxhXuAace65h7vL/T9uRIgLFMbSDtAlUaEOJD56
rgLjd1uD99CgjpVI/n5nQbatpcL9IKh+ZS7yquohb4uqZIkQEW6WvySJljTdIVzj
zb1Hzrid7pUGCJ4BYg14FPi4dWIKoeiCvLPn23DAshKNqz8qeE1LnBnlZaCBAV+F
4MUZPInftsmv8R1bH1pYGnd193xwUO1b2QExRaR2aJF2/W1uCAnr6mcCZHEzb0aq
Id0yIrAOiGEEGBEIAAkFAlBc7ugCGwwACgkQ1q2GIfb2PwHF/QD/X+tCeym1PX3V
NvdZ7Xix5dSS058YRL9v8xAHtehfR2IBAI+G2scPFbkKf7FV1bxPlFMiFMx/HQXc
Nl2zzZmlpV4i
=ExWp
-----END PGP PUBLIC KEY BLOCK-----
```

#.3.278. ##### #### <pgj@FreeBSD.org>

```
pub   4096R/6D7E445C 2013-06-14 [expires: 2018-06-13]
      Key fingerprint = 7AD5 76BA AF2D 14B9 6D45  440B C013 309D 6D7E 445C
uid                  P&#225;li G&#225;bor J&#225;nos (Primary identity) <pali.gabor@gmail.com>
uid                  P&#225;li G&#225;bor J&#225;nos (E&#246;tv&#246;s Lor&#225;nd University) -
<pgj@inf.elte.hu>
uid                  Gabor Pali (FreeBSD committer) <pgj@FreeBSD.org>
uid                  P&#225;li G&#225;bor J&#225;nos (Magyar BSD Egyes&#252;let) <pgj@bsd.hu>
uid                  P&#225;li G&#225;bor J&#225;nos (E&#246;tv&#246;s Lor&#225;nd University) -
<pgj@elte.hu>
sub   4096R/A57B06AB 2013-06-14 [expires: 2018-06-13]
```

```
-----BEGIN PGP PUBLIC KEY BLOCK-----

mQINBFG60YYBEADOICQRzLvL2j9l5SHxl5djhWVM0ckUIH0qhT6xJOFoG9e9p1Nd
OQrGc5cCCcvGz1tC0W55UB6yKK5G0TwimMQF7zeH8TC06me6RWtiR2P7FXe52Wr8
Xcxnf1ld+38yh/ZjfcOq0xzxG+K2LsWqoGeg7d92qxAM1b9lzJ627ZH1CcCvzroa
VvGB+XFtQKBjbGmCgiyHsbhw97X92LsdV96oQt4c3hH47fWWB/5/8we0F8hjzQ8m
xAtkEwT7aesPbGyyGExZ8iNDhCt+YTNXOdvvL2CI/4B2LkEhBIlsS5GQo0Wbj1CO
FS277x/7rYuIv5+N1Kygv2Xrbc9hG++wCwDJhu1QjhmqXaoahI9baa3TNyKQ2Kts
A0DoNIBDyvhQrMFBwLXx0yC8SRzrxhn5r0ACzKG11/XZ61i3eMWErEot/Qc2Eb6U
k16ckyKhpxdgOJsGHgSdbzTJ3ClWRIHbU+VfaRAeBMnKkztID9VwEjTg71No4wSZ
2SeKn70ynjG8xWhFtO7cFUOK2Gi7d4KKZ8WlrfKdSyYeLXSHpxvBGSyp4oXzLXQ9
tT+o2804f1kZ6RZqkjdRT/nA5OHze//5Iz4+KLz1VOCTSOKwPd/tLHL7YRPGgGac
+ttulgZq500SCnmRVvAf063ufScDzfqmCd+j+cFX96EE82V0AwCdlVIGVwARAQAB
tD1Qw6FsaSBHw6Fib3IgSsOhbm9zIChQcmltYXJ5IGlkZW50aXR5KSA8cGFsaS5n
YWJvckBnbWFpbC5jb20+iQJCBBMBAgAsAhsDBwsJCAcDAgEGFQgCCQoLBBYCAwEC
```

HgECF4AFCQlmBBgFAlG61PgCGQEACgkQwBMwnW1+RFxbCA/9GFyWdf3swZagxt6P
8xQD/r2CsNhg0yk0SjIuMa2O3EkSUHgKXq5j86IFsY1JLObI3TggCmCcYnDG8i6M
8nFPmRIQu7up49MUA/ito6SVhCn8BnfRLBk3IKoFJPkPpd6O8IvPG9OFID2FYek2
iZR7lRn+OAWXVvzbjD8jO+IAlyU3V55RdM6qnpF4wGTWsjJHmOJA2S8xglhfG2xD
qw6vH4v1lqWS1IKRNqdd1nWPtwdnksWE7bq3d2Q8FAGYu29BzYo71d+NQ1IcNxUy
XcoY3XO0dO2IZ0Q3Lzd+o7FEHLfv/kDgSkiO3qVy1j6XsDFMPbnneHI5zmNtFx5u
2nZ0vkIIHsR7vlt956xsUq6HxK010NZ5FY7qHqdb43BRoUvSspoBa8VlaypIsh96
4rAI8oSv4TBy2h9Z1p9OP43MPEWYzYNNkqcKZBpdRpc/O/sZzJE6Kwu5jllipNJK
+LzS3DUavcvnNkp8LolZYNeUQ4wG7F4T8XeYdL8O7dXeC1XyzF3ktnLRJF4oLa8D
sdlL0HMhATK2d7tv8QNj7no3h3BiFEBZQhEYzwQyKHKrX98R5OvCPKxRSdznddaW
+/HSX3Qyi/xOIjkPTQOgzDesPv6m0kvGP2sT+A9th8OB4vWB1UFbudo2hCUmXKEf
App8PxKTp6k0c30ED0naSzktGdKIRgQQEQIABgUCUbrYrgAKCRB9S24Ynj+b5sx5
AJ951FM3H5XKCuSDBeE0IODNJkf5BQCg3FyRRlX1QUHerVqxfbtItjB/L3K0Q1DD
oWxpIEfDoWJvciBKw6Fub3MgKEXDtnR2w7ZzIExvcsOhbmQgVW5pdmVyc2l0eSkg
PHBnakBpbmYuZWx0ZS5odT6JAj8EEwECACkCGwMHCwkIBwMCAQYVCAIJCgsEFgID
AQIeAQIXgAUCUbrUHwUJCWYEGAAKCRDAEzCdbX5EXO30EADMJ2EpKhjyWV6PLiwP
CaF6Y88VzgmAHSjFU1kNs82oBingo7CUsZ+aeaQurFaoeJg1fajgTDRCiiNZQf8G
usI8AxzWAW0/KN8yg3sRaqpfqAynjhQpLtzKIBnw9FDOLEKCmHzcXSR34UUKA8yF
30JqzppAsYwxt60m9EaEtjJXLPXofron9UWjHfu/nIUJ1J2P/xEzQfHxq2L0l/6j
rLKmeOg38di2ljkjt/ZWetMMhPQUjZeejDtuGaHtiKWpqO2khRWd4q+9m4q49+W2
Lsj+fB1VygNg3smmXf4uV/7TIAFmwfKxyekbOywldR+UvbVNqWGIVMTmunrO7GlO
xeQQ4C/gVQKWZgKKAwpHelw3L4R/jHCc+8SI59T9xavFMIrw0NmZKlgY8gB7wp2i
yDSzLEWSYBw6rjjs77n2CBLBsd0Qv9og+LEIF0jdspbrumjN6QgJ2CVj+43xWbnF
dErFTmKglsPsla8i6C14z3UZYMZjra7XZaR+KpikvdfucPQTO1b3VAFVYEELKkCK
ltMt5du7MlnATFgvqzgOn+0jjRY2CyHiwrKs+rrE4u9uuDw8QH4vUNp927fAHwZa
EwPQw2UYZiDTeNHW+AqlCtx38kTCiPE5k4Zd1MKY62wdTgRJ8Q6Uj0fngwuqDmSu
XibrM7UANNScOJs2LP8oRHMi0ohGBBARAgAGBQJRuti0AAoJEH1LbhieP5vmmyoA
n3SzwdBny42TAfJ6aBqhqcz9ybdyAJ9pCiwTPr/AdXRMnonzYEjlOp585LQwR2Fi
b3IgUGFsaSAoRnJlZUJTRCBjb21taXR0ZXIpIDxwZ2pARnJlZUJTRC5vcmc+iQI/
BBMBAgApAhsDBwsJCAcDAgEGFQgCCQoLBBYCAwECHgECF4AFAlG61B4FCQlmBBgA
CgkQwBMwnW1+RFxvag/+MjCuFFD1y7y5XK4qbPhVcatRVS3ig8gJhY5A/xkiX26f
zDg2tfLhxqRAJm2oPoCcUR98Z1QzNpqFFZ85CCUSfM9w/X3TACLEDdlR6A3dR0Gf
xH4bTGGUWsf4TMOaQ0ig5G6e0F3Yp3/rsuEHqRlkubNN3DT/LEvIVtJZV233GEAO
wfJK8Z5kkKZchWjemEyB/8PXRZSwT424oco61GWkYNVZAQXQxRP0LizC4tzaCrME
NE+g8CnrKoynB1zlY4O9i+kOvwqqTO5a6BuOYsgSF6KeAM40F7dW5sIweVMCQBO+
pU8Fk6P55qqEtEmHhCJGQat+dnNP3QRbnBP70haPjR3EwrDDV2s1/zo5aFvDzV7J
FmcGyzDuElmHLbEQW8cHr8njCCX2+uUF9e1hx5idmPlNTgTM6iVCPpC5iSYi07VB
aDQ6AlRXmt6BLErzw7qKaKazRoIyxyFrHl/lpg80wW16eVP1FL+LDZ5t3dnwJ6hw
+xRvpsU+PcrzkMM6U4szuubMxiDoxw61r87lbd6JTiTfImcNG6NjLn+DJGxsETOc
+jGFemv8cF0pJw4MKsKCQwpJlnmf84SwzENOcuDrWXE7nGYkcERkb4uvARVR8c9S
+D3n1GKF09n9y0fpKWmTQBp0oWoHc1YyC2FiwvVJMzdCXSR6miLdowKenfoeMmuI
RgQQEQIABgUCUbrYtAAKCRB9S24Ynj+b5vFZAKC93C0i/LWsccJJca+UK5DFj3P9
2wCfUBbJojD4PFShrWVox+ACi63UjVC0OFDDoWxpIEfDoWJvciBKw6Fub3MgKE1h
Z3lhciBCU0QgRWd5ZXPDvGxldCkgPHBnakBic2QuaHU+iQI/BBMBAgApAhsDBwsJ
CAcDAgEGFQgCCQoLBBYCAwECHgECF4AFAlG61B8FCQlmBBgACgkQwBMwnW1+RFz6
rw/+JOwLivW9rTo0aE5y+rOZj3pa6vLLJeLwPxDtOy1wcA0ajRjcAYzAIBVh2Af5
jtDK95LwM3oS0xtPNVkH0MYQRuSsZTkNRHFSBttpJ8dly8WmWj5jLQcJZ/X9+1e0
rrUzYQG/6G24kOU5ZHELj1wm+pUsK7O7gICWR0ttAfF9YIGAr1fhiC1MnV/ahDey
FjoSf70ydKXwLmMeY8xSfqpmiYLrHFOEvMET9Nblw0HCazzAEzR4jfkG68UHiyyY
jOY/hXdVgxMXp1++w3pt5jyOPUwMXSkxwG+yKhBYfNPAuqXaak/DiJrjt6UXAzhf
oib6VElj8g7uL5BFGjHjadykXb9GKGQ37dFR2W9nlt9hJ4oTZlydfxHDnnL9dYtK
otATtczL5aIKonzjGjsDYUJedIDel5REtuYubkavJCtkfevcl2+tjAo456qdqfDa
QnG3hUJ3TiTTJ2q98W6c4HPBa+7V43P0oum8wYcaywNdAKWAJhcxdQdtt5EDIKOQ

```
SCaTtw3yHn7/pFJKRwSa6fHMrvEAuoDAGZPgy5n/7I91QVheVCNiT1i6cmgkkaMa
NmivVTKJ5E7jkpLxusM3QVjS9HVE2Zi32C1Gqy8bROVO5rP2u/q3EUWDyJx33aa5
23iC19EBnM8VTeBZdHVjAJp7VrCn6GVilFQQVPqn+/4aUAyIRgQQEQIABgUCUbrY
tAAKCRB9S24Ynj+b5rx6AJ9Y0+0sfiM9K29YfeKZUaodMnbZCwCfWZs+N5owVz43
OFRbadIzJLBGIgS0P1DDoWxpIEfDoWJvciBKw6Fub3MgKEXDtnR2w7ZzIExvcsOh
bmQgVW5pdmVyc2l0eSkgPHBnakBlbHRlLmh1PokCPwQTAQIAKQIbAwcLCQgHAwIB
BhUIAgkKCwQWAgMBAh4BAheABQJRutQfBQkJZgQYAAoJEMATMJ1tfkRcYj4QALfM
NxMkWvweoZASbQnagUryGacneovabEaRMRtyZ6P5ioPNdMQgrxzsMd09Jmub1rao
74o4LiR8ACl84izxfk72ClNwj3j1+lrlCrDdUKbbcDWMJXPJIsE1apa+hQ7VgmIQ
1D88exgwfBxDEuNhpI2ZqZXOP4KTXBBa1LiQjLOoDI8+zQ98YEQeylrgZEvhH65b
olqPl3z3zP528YPaMcEmlfsLTZS8qGDjVNvY9JlcErDP7AfmS6xPbXzsMSjgY2hY
z7Or4KrfNKgeo/OJLN1js1LaUOmolTbe4jN8Raqbzgq2D04woQNGKjpU0+eCnt7T
5D4W+bUqbLgAHrYqcj6YJ+3mewZGEQi9pWezx12LGyJMkHe+IEkshDpv7ykLHp/j
8ZULvRh6PCWUA1QflwYMGp9D5T1PPS/JGKyMeJgaMRsjclqllb4TqctYDFwubonq
b3SmYvv0xz7PRntx9FEqmKNW/QaTl3b0Zi42Rwsbiyfh3Tk1j7259DmsZftcwCpf
zpNK3VwqJ1SzzX82T/o5FgOg1uOOjd9AKD1+ML4Fj06qS3fZ7VcIqUP9zW31ZDUU
Uw/nVCAiYrE+eu9EX0l6j/c5yHTpEGW23qsqR40jZSrhfnCX1OLGU0qo0WWesmzU
BVYT3blhojs5l6BO20bRS9x3Xg66ldl885xr/d8viEYEEBECAAYFAlG62LQACgkQ
fUtuGJ4/m+aZmwCfbHsK4419ZcEmCLrdv7qRjeJquvcAoJh8IK2Xrscp/6RNZkLo
ZqtDwuKRuQINBFG60YYBEADWO8T1h7Qcw8JSBlHzteFQz1ZRsYQJjwnMmXLCofmv
/QbdDIlFvf4uZrjljpFv/UlF/41ER+M0k1wY909xqNRBcvuDOEj0wbaeEgPXHpxs
ThQukqFRfDTmegXg4i9DXRzN6RLvBsRbQNxem+uTEZVdSv2sWDJUE7CN4953XASz
q2nAAqsv7DuNTSFLbQ+ujYUvTTkOLT5cAXyqW36HoD49TxruvopsiG4m58NX/+Kr
oyusOlDo/cfvWa1XiB+Uh5zbiFcJBeWkRzcH2DENy66lqsK5f/3Y/8rnn9EYZRUz
Skw4AfH8l43B0DdB6sLRPqjz2gvwZjyiThiLILjlzDpu3OqLnUgsDkmE46s82pGc
JY2+8Bg2fVxtnUa7u539/nhKQRZHufPyTFN8sZ3g2cPMGnxa8X+ebJJvMoA7fadV
z9CnQqQ6UAWvzZbLkZDbm+e6oiNx4sURiMVw6dxfJxRIcacIIErQK5v6GvHKdcFK
/7nxA9hXYHWMkHpLRE+wMOcJ3fa9Vn1t1snl+QuBNGT770Ns3rVAxXcVVbj4lhdH
hNI3SRxC8hOM9srRRDfe7i9PRK3YD2q+igFwLVfvWnlPx5fsny7zwsmzlPJJHL0L
qrECSXI+55UbjMycNi+zYcC9bdk8N4OD6AI1CHbYMKgmPWy8J1oAQn+iCrbRLJBX
cQARAQABiQIlBBgBAgAPBQJRutGGAhsMBQkJZgGAAAoJEMATMJ1tfkRc3pQP/2/G
QJwYgS8fLX1HHGxxGYwotDLWXoRl+LRSrGtSggunkKtYL9/4n4VuTcHbF3TlVsbm
Zj5API3wFf2Hq/r4Qy9WaXd/AekNrg28FcIX/xTJWbiMdcYd1s8M+l5ux/Is8Trk
EtmxE2moLO7YnOBjgLMbJhSW9TRbtmE5E2QGntZs74MMni/wbpmSIoBigsAbqmfg
0/tQHAZCX7tZvqxXmFCKVRaKbsm7KZVqKg4dV62SaNlBQTFWQbSDWVGfsu63D0fp
eWaacqAVDF44+/jsN0eKIY05Ekiq4Yipkc1IX+/l+8Y4vr7rb5kLihMk6h8DQL6s
mMUTaG8RFWvXym0t9S02H+GbYlB3S7wZ1e4QKcGT5amePXIvuBMEb/xb8OagMLfL
Hpd/BZH2nj3MjyXoRH8/0ejZvWeE6XC856YbN32IMS93N9GvT7cYOD2GfXArhhQB
hSrNtcQBo3gcjx2LR2JSANSBOUGKbWMmJKVoC4BRYiOmtvSNWYVqGxkvO6h3tfnL
7ISAO5adMBtCJuxKP0GXffjvb/VQwcZhDigabZNGvpQEGCLLT+v+fr7C7hYdUOY3
FxRwfxevk6YSX5T/zSj4e3IvNjOf3YFGWRrw4bzTMAGhDWhza8Ew8zcrlytGUwS8
N3RgYC2GqFikjAA7y3ldPS6hr07oXENSi3+EcNvb
=gT6K
-----END PGP PUBLIC KEY BLOCK-----
```

#.3.279. ##### ########## <hiren@FreeBSD.org>

```
pub   4096R/61913185 2013-04-13 [expires: 2014-04-13]
      Key fingerprint = 3336 8104 8D15 B238 2465  136B 4A61 462F 6191 3185
uid                  hiren panchasara <hiren@freebsd.org>
```

```
-----BEGIN PGP PUBLIC KEY BLOCK-----

mQINBFFormQBEACp9dmGFOS9vgtBfWAuzTexWByjyRtBnpA5eKLlVEN4JzQIgX6A
KqZ7EvLE46ypQTMRuSKpZ3KHOfmQm9QmgJLR8ytE32AVxIMJDdgQwdxyW6Uoy6Kz
iQwFwe7+hFyyBy4jiuz6p4EFLaHq/E9mtc25JnlvZZenkrEoYTzUPLpwPF/JcOGn
1a3nEo2ohlxbZU6cgdfFncli4bMGPEO04UKpKxSO/1LR1VdP/yzHIRwkVAfE1EsK
jhFK3C3T31/BQ8ZLSGzNUaNnf+13AccpZ3AD83STrSxi2JtJ0dSdpu+RkunBF3Bb
h55RksKpx5bzdF0RkuKRW2UXTqH+jtJsO/tIYd9vffIx9By7/CKed/g7GTYImpjp
LyvShCwLnmMsYFeJ4bbF91y4pACEe/Bs0U5bPYcJQ+Su8E6IynjXUcUgOLzsv0O0
G4cU193PC0PA5Q718HvIQisVws7KoXt3HkdQ3bNTwEMdZKAF2ZorwX76Ie1ihjoO
GxtFXLV9kd1pJy4z/uvczfpv94N2l+0l1omZcK8P1I6pEtxQah5oZup3glx+XVno
cdV2tUDcbBfV27Bt8bLHGHmvWltI5AjoifZeMmD+WN7JbVXJMmWnaxKx3BrxXMOC
gCEOce0V6elDwVtq+1eC0AFjVpBCvreii0T3dVNKE/cQVlP6dvTsrTWfUwARAQAB
tCRoaXJlbiBwYW5jaGFzYXJhIDxoaXJlbkBmcmVlYnNkLm9yZz6JAj4EEwECACgF
AlFormQCGwMFCQHhM4AGCwkIBwMCBhUIAgkKCwQWAgMBAh4BAheAAAoJEEphRi9h
kTGFYHsP/RJr381vc2vRk9PrxTVfxwM8GVLE5jKEHA8r2x6YWcHkdn158rMrD61f
+0BmY36jp06aWi1l/qVcvdG3aRkZKWJBvRWTn73sAz7o+AmS4aYwv8KN0teVw4Fj
LVd95Shm6F5B/8RrmeuVGtSXl1MVYvEMn2mF6Qj8iuiQx/PcrMG8ReJTUSxugFWI
zRJOZiOGuhOH0RZZJHDHBAazjN2VBpR8ceJNN97FyMbfTCp091ZgRl08A5vLJIiP
jpS8JqUcFOjcShqv9/2G1aIfPrIo1gux4vtuzakxyP7mI536hdN5VOGT3h+nAEt9
IxKnJqDLjAVn2DLYk93iI6ZfKDTEYwSWC7nFOSUCg6DNl6o7X6uSGHOvLMqoglb9
5EQmceCLTEuFeIjdSVgx0bi6YWZ30yv37jwrCAIlZamUFdryI+qH3FXhTlxtNKbM
Wy1g4cWN9EqB9FWHyrRsYhLVEDreWCRYeDtjo7iz5Nvj/Z4gCr6Qd0a3gBWBa2A9
j5PRMfZtAnA+WT+gyq9UVtgpFj9qMKG/XY/1MEOl6UhM/5331cZQGNYEQ/wBS8vp
MGSd3czgUBVUmHtmRl7eg145kMQQ+xG05Gu/M3jw+5CUxHqhzSFdOxkh/ydB7yqJ
f6FBTFAnJNMSTbLFArT72S1Y4CfOKz9Src/cpPw/btc0Q44jkrMA
=hzze
-----END PGP PUBLIC KEY BLOCK-----
```

#.3.280. ##### ###### <**hmp@FreeBSD.org**>

```
pub  1024D/938CACA8 2004-02-13 Hiten Pandya (FreeBSD) <hmp@FreeBSD.org>
    Key fingerprint = 84EB C75E C75A 50ED 304E  E446 D974 7842 938C ACA8
uid                  Hiten Pandya <hmp@backplane.com>
sub  2048g/783874B5 2004-02-13
```

```
-----BEGIN PGP PUBLIC KEY BLOCK-----

mQGiBEAscLQRBADERe+RX2eJpYLoaJ7d29B8YcTYzNlsfzghM1R1/Dx2RDy5poKa
Jn9j+Iptq1qS9GkTHXFcQh8LT2K7wnE/MZTCxkZvg2ZkfQbJ4Z+0z3A1A6Kvg0tH
X5aqmPUeLXvnps7nqZxkhl2ibcjhH/VYZK3mdRikd1wtJD1EhbbeqaR8BwCgkQAG
vdJHN9gfjLLcM12EitkjoUcEALoo1bPoULWd4YhVH7W5L3Qp0dr1vf5pYC/V7FQ+
8yPXZtGzMvIld8iX1sv/zsw4EoXXsaRzJo/ixdCS1WYBPowryu0G/LX5w0RTTGHc
ihcHLm6ZmyNuIsTQ1ifLNASJoLkNBlQAuA0VG4evAujrmaWyEHbbIDSQKUJOjL9u
jb2HA/9pycrr3+735Aa7B5jThN6p1XEC8GQg5MDx23QnTPj9QHXH4qs7s+hwxZq9
3WkVFBcJtDBi8PeEVqfD/QPeU3ewbnNnfaF46miGV1iG1mzU4zMq4n5oBdijf5eL
cRRdOJytYKTvlSCe8gf0MzfaB3RqD8+Cjcs3PtQOy1VT4aQiv7QgSGl0ZW4gUGFu
ZHlhIDxobXBAYmFja3BsYW5lLmNvbT6IXgQTEQIAHgUCQCxw7AIbAwYLCQgHAwID
FQIDAxYCAQIeAQIXgAAKCRDZdHhCk4ysqEPZAJ9ByMndfTtnnVIbsyHc2NjDp5F/
vgCeP6o87Lw4aHuGo5guA9yeWwtwAla0KEhpdGVuIFBhbmR5YSAoRnJlZUJTRCkg
PGhtcEBGcmVlQlNELm9yZz6IYQQTEQIAIQIbAwYLCQgHAwIDFQIDAxYCAQIeAQIX
```

```
gAUCQCxxDgIZAQAKCRDZdHhCk4ysqLchAJ4+01/uQVdqdDeESGodcvgKsrieqACb
BIW7HMvh85WqofTeAK5pJu7hCM25Ag0EQCxw2BAIAPXEkkg6lSxGRmVH1yzRnSKr
/M48xyRXYDrRPaVVBFkC4Af3CR5MjncJtjbzm7xH82glC67cksRTfTZRs7kJsid+
g62V53dAu1Uoj8ecSDhblb8yW3rTLKVqGcliGcTRFivcm+ZFm0kc0xCQE3rd1COX
NLEomMV6xuZ9PVzDAbJwAoGdpCYsCl09eZrTErueQ7pEVsLx9/0zQSmC/uDFEVZ7
23GsJg23+EUBT5KuTxQ4i0k++Ccr4HR/OiUy6KmyXSNsKsBsXwm3map3Debqqqx1
ssrDXa+PHkKEUrONQBoYbZ17DpPZb+NKWibi0Vp1HKPP2vZl4NZQC0GBLXbEudMA
AwYIAOYhwVTWKQSgeEZUNe4PwvHczx8/3VNjYZGY6/ZRjgmfO3+MagjonZqfxYha
GpsEV17NXm4WIg6HWtI43JwIWfkUybsdxQVH4i5lWYuA26wD6UtNXw9laPHKXonR
DvmKDC6K0iFbSxTqXRZVQ//wMxh58/Yw/fX+fYtmH6u6kPaL+CPRkhQLezTzZWHj
2wF6v+frdglW1/LpwpCFndb1i5+36ogZ5ZudG/iz53QzlOF0IZSGHIb9tlQ+4gUn
KfxpQloI+5vAyqpHDKIH9K26wTBzKsp5Mt4W6cLfgjXs7TNc8BVT8d4rmmbGpGnG
pSjj7b1q6EhpIVBkAMLw7qanLlCISQQYEQIACQUCQCxw2AIbDAAKCRDZdHhCk4ys
qAuZAJ0VNEtJSZOAGetxBJ/BMWahVD8xeQCfVKwTHdPh83Qcf28xx81icY5OKY0=
=rF4D
-----END PGP PUBLIC KEY BLOCK-----
```

#.3.281. #### ##### <fluffy@FreeBSD.org>

```
pub   1024D/93E3B018 2006-11-08
    Key fingerprint = C73E 2B72 1FFD 61BD E206  1234 A626 76ED 93E3 B018
uid                  Dima Panov (FreeBSD.ORG Committer) <fluffy@FreeBSD.ORG>
uid                  Dima Panov (at home) <Fluffy@Fluffy.Khv.RU>
uid                  Dima Panov (at home) <fluffy.khv@gmail.com>
sub   2048g/89047419 2006-11-08

pub   4096R/D5398F29 2009-08-09
    Key fingerprint = 2D30 2CCB 9984 130C 6F87  BAFC FB8B A09D D539 8F29
uid                  Dima Panov (FreeBSD.ORG Committer) <fluffy@FreeBSD.ORG>
uid                  Dima Panov (at Home) <fluffy@Fluffy.Khv.RU>
uid                  Dima Panov (at GMail) <fluffy.khv@gmail.com>
sub   4096R/915A7785 2009-08-09
```

```
-----BEGIN PGP PUBLIC KEY BLOCK-----

mQGiBEVRWoMRBADzr63XtBQiGIA98UAz2AHVhg+5E7rf4KhRRzwIFwsdqZhK9ErU
Ep+G25QXRqjxGYiEO+oC5nFnk7fzHXPTLgvF80goowBeuc89I5UyiLeMoY9tkLLg
/M2/UiEr+LYX3BAzvZSIGG+IZ6cIDgpGEyaey03koQkMUSIgHc38rTsdewCg8+jQ
oIqgyxmz0w57HahG3wYJh2EEAJU0Ap6iSmknLiPE4a2bYUXUK1lSG5SMo8C87dkU
U2BVgqH3K7PKYAUIawJN74PgvehKG2iq9ALsyL/oX5G82sKZjgaIJrSBMw9+yppw
22lespasyK2GXV+5sK0QKfONUAUAqeXNH5kzNI1jmt31v61o1M2Xc0bVeK3wXGCi
9a+rA/4rlsZ/fHLpiSoKtfSEGC1hKM7XbqBmOB28lNQj14JQJZB6BOF0o597dWHX
SAQF1NUZfNG7htDr/o8SoVQOLN+qws29004XfyCOMCodUx8UC/P1bZ+PozF8l9DJ
hyxD0ZoRDT0Drpy71kzt1dQapDZ4BwyoTVLdsgMwAsT/+duHGLQrRGltYSBQYW5v
diAoYXQgaG9tZSkgPEZsdWZmeUBGbHVmZnkuS2h2LlJVPohgBBMRAgAgBQJKWMPY
AhsDBgsJCAcDAgQVAggDBBYCAwECHgECF4AACgkQpiZ27ZPjsBjq4wCgsKuehK2f
5CALYdGSTf+5xiYzahUAn37WOdQpdI4Cm83owRtt5EnapZ8FtCtEaW1hIFBhbm92
IChhdCBob21lKSA8Zmx1ZmZ5LmtodkBnbWFpbC5jb20+iGAEExECACAFAkVRWoMC
GwMGCwkIBwMCBBUCCAMEFgIDAQIeAQIXgAAKCRCmJnbtk+OwGKSIAJ9bmwywJuJ5
3N5Ebi/P7F8YSJi/VQCg0wNR4h4sYrMsffGqm4WqbeiHOo60N0RpbWEgUGFub3Yg
KEZyZWVCU0QuT1JHIENvbW1pdHRlcikgPGZsdWZmeUBGcmVlQlNELk9SRz6IXwQT
```

```
EQIAIAUCSnzREwIbAwYLCQgHAwIEFQIIAwQWAgMBAh4BAheAAAoJEKYmdu2T47AY
SvoAoKAd+Si/4z8BWaiStznUwrRPFL4qAJdBDDunxHvkAbIbvGSXEfqRkm5HuQIN
BEVRWqQQCACLhrO4OX/M/LTH8b0phvAcYUeT/Q4sBxoOFz9uDgQKPXl0GVpBbEn7
KlBLcITrVDEtfl7Amrj+YflAmaWwsTnyRXOo5LY/d5S59pzOURMVqe7pQih009xF
irbQ+mpRaP8TaZiVGPGH9ssbiEA31DM0qObyxE1Ecmz0Kg+Z5If6snxYxA+tGXZY
QUihFxsiFrJ6KBxP1B5UIhM2/wZyCOGPjrFEQE2sskwjLtr0S+rJNldLSODF97KO
XS6cUhka+QGa2VNVatVMxy7i7wWZD0eyhFDNbSjfaMQ5S6J1ESK27i+P7clv2moi
DYeFiXm24f8fqPSYBJP8GmWJVY+BxWaLAAMGB/0QdsYjXUDoR+gAV1IE+oiE4Omh
/rptMW8lTURxF7FYZmy4EgwLScn6Gvyj/b0BQ4z0vjv6NWtXUy1qlimR9plb0GiL
cLMfqgFw5RIgves3rYnWn01RxXys523vUq8/aHCLdJB0ElODN9FS1FcDU0WbfvHy
zpnLcPnBpcdAlukTAjB+t5FKj0LKPlsrS3bwjv1DdZRAjq2IVs3kEz5uA9CENQFI
Ntet0+j5u3/i0q+kYaYZIdSuCL6a6pPLm6e2c5ayroU6ErBET1ZhSdTfJj/VANjM
Zkh1QfeAZrHvE8geVLvdQzULeq0OOTSO48eQuqIXMHaqD7pIXCH9NsEE57LaiEkE
GBECAAkFAkVRWqQCGwwACgkQpiZ27ZPjsBj3AACghzIuVIcv49c/2zsI4IqV9qvj
kzUAn3nvaEiZES10YNIxgbQYMYFkB0RomQINBEp+xiUBEAD01RkOYcyzU/Fnam2F
I7PPwYqW00SwVmfUHihvVniiaMwzaYzchb+mzShaNsqRgjIN/i59OBpnS25OXMLE
pQP7jDJnY2xKyJN2H4qn1HPHkF9cYuqvqkm+r5459g+2ZoGY9Sr1PA0XSzXJMSQ1
nRK3cFfqlN/L2//P36U5VuOWXGZUTwr/n2B/N0HAsYsqDOdjofLg7x9z8p8elqwJ
bT/O4ltg8JBVAnof+FzqefYW4CzqkHRjq/9ORiGYh14ST9ECsCaVpfdDUTor0wgp
JqzCN1HsQcHqgdMmOqigWIgN7Eg4MRQU3LDCISrNJ/45zvcKUXR0RHOjnSuflYba
74q58XhZ4eCTqHeMHjA8st4IWRzy9l0V4RunnZxjOTb806jyIhdxcb2m8o5tXwsq
jf0TQ7vYowDHrQ6gXlhPg4Jvvwf+BwlB2p+w7Cs/Y9QA0YHnIOIVZAwU1wv66YSI
9IDL2AbnY2gQGx+dkHiC3S5LG8HcPrMcjayyThKKIi5KQsWa3snFeK5ky+cRpVEO
PQfUXFOas++91v90Xe9j+lsmRofsyvuygzoaZE2fud0kCsOgYEg+kiLPlQicNAx5
IToOs8BrVFLcxmbPKuVBfbLdWsYLjXGzbXEmzV9fNDZ1r1uNmVema8YYCiNjUDZh
xIfKt8nbp6cx8UgVLGRVDEfXeQARAQABtDdEaW1hIFBhbm92IChGcmVlQlNELk9S
RyBDb21taXR0ZXIpIDxmbHVmZnlARnJlZUJTRC5PUkc+iQI5BBMBAgAjAhsDBgsJ
CAcDAgQVAggDBBYCAwECHgECF4AFAkp+xzgCGQEACgkQ+4ugndU5jymB4xAAgMLM
Mf0/tfIXHbH5JHsY2Pvb5wyA6yM9ruROVFYABipPyQj3TXEvTk519Roa7EgfTiW0
JKYuWuGBgKoJyoq0Tu9iu0ycnYTq9BXS/EXonJH9NBwlqH3Azp+ZEH0zwk0gu6L/
xfOfE6zhOob050XxAkjh9Zj35sEswjN5dldXvLF68w9ONBXdEIlsyj6dJ8oM+Hz7
yBEBvJG/GOIk8+vVdM/SF94Xm0R+eDIiwHvy7pMBMukhTvUx8JV8KXGJcN5086Rr
Br7L4UPO+HlAbgYxlvwZE2cu4W9GWBssg4Hxd3eYmFC4cyA5n9gAiQGzat53zaxq
xlNXhZntixD5pgZow70UIW4EFpWtv0yORo0bZNbbhNJJNh9hBwfAU0zGnG+EAkau
5cYQB5+BBNJPaPIt6dkW5Rcvw5WwZgxfZbujEOMWSZboC/0hT2MkC8U5iX+Jyi8x
Wp3I7jAq9p58yuTyKp5ZC+TfZumWVlkz7C/iDfMbABDT3c8HaoVRgBsmiRxy7NTi
efGAtx+/bNLnujZZtk3jy0lMD33Y4kF0YiNw3I1GxdsenKEWJjbiWLENpgJ7Z4fM
UW4kaimQgBqSj2918UPSRKWoaylfr9PmVBFQAcQO7JJvKN2kTlzKzkHSQlkkWPX5
pj2X7ERM4TZ/8TsJ3lSVvgTV/l710RIpe9F70AG0K0RpbWEgUGFub3YgKGF0IEhv
bWUpIDxmbHVmZnlARmx1ZmZ5Lktodi5SVT6JAjYEEwECACAFAkp+xywCGwMGCwkI
BwMCBBUCCAMEFgIDAQIeAQIXgAAKCRD7i6Cd1TmPKb5kEADatAL8Hq26Uaqb8hem
nQ+YAqVPhRvELz2Yi/RoLlscY39i6OelRyELdzlfrNCfRl4et6OT1fSuq9b950mf
R92Ah5J3uvaySD4bpz8rvzzSCKkP3xGpdeS9tr6JTTvyP1ySkWOcOJCb2CXEmKch
2+IJNNXfXcCppM3+yzVrClF+icwlBTH8F0mOFAFqEEUzSoX5hXRrLp+/qcavQPtQ
szG9AhuwWcAqfiC/GnCKfLhyDIUaEmBCMH8hGiff0GyIvkyoskmAY1eUUHg5XUQa
i7FtWH5iuktl9aLmuOiXglNubE5T5RWzyQvyelh9f4MSo4tlq5iPIuGmFchazJzs
yck1ytDOs+zkeWRmakjz2Sj0s07CLPv2d2RZxtqYJyi5ZUxGEfmnWlINAIsXaREl
M0zVXibY+xLVaFU/JzpA2TVaDHG6OEJoQfpsLFLxEOboygULRNMBUCufLwmsLOr4
ITJRP9T5Wf38gqdjXAm7C1MWG5DPEt+lzqyzc/TSXxwdR3xw/zlxPMLMiKCIjpfc
SoHjDmzz0iTesGhxuu3Qb7O6rbDhUAV9bgXcMi0JlDLK8mAyOY733XyC2S18FTrN
vJ/opr3ROHzJ0g/ojT0QzkpspPbpgf0DNn8v+gEBZKPyg9zuP3bR7dj4M76xf1yK
lu0WDIO4NGWdnmAqO99nc5AhIbQsRGltYSBQYW5vdiAoYXQgR01haWwpIDxmbHVm
Znkua2h2QGdtYWlsLmNvbT6JAjYEEwECACAFAkp+x3kCGwMGCwkIBwMCBBUCCAME
```

```
FgIDAQIeAQIXgAAKCRD7i6Cd1TmPKREzD/9ANKU02qbh78yaccFZqvjyVE5Ysdo+
HDOCtxcGKVxsVTiPJubLqv3KiCIL8alemZWGlLi69wnlaSAZiuB+5l6Y+gWYFrFs
tGAY6PPuyeQcQxaGpb5j23PbADaOrqfIvVyOB4Ld2fPm8r+t0Bwb4P8epmbG4mOP
jJA+w9Eq7KMwFK0vIGuCFIOfK09bKNkjEgMYr/1KG28uVw8CKyQj38ACn1oojpV0
1E+SpbldHqFUoGkNbba4ojnZVST1IzO09V1X4dDs4xGDvnJ04iSeifiTNYEjDnGb
VA9TMFF4cUuV8dVeJQrc2+5iE3H7mSFLNCe9DjFkmrRV+AnCn2bE5GYUiYA0o9N5
OwRICmz6BhNZUMWVVGytQy0g4pdmxNSkAiMCA8FzCbY8BCn6XOOelF0EsHug5bqG
vaKCn9CyoLEHhnZ6ttzJlpYO4AQlds3Rvi53HouowEbWhQQxhiKRfvKPVwpXphR4
PNIgkLXckv5MJD1IPL2eyzWCYdBY1lCCTA8sdnzdk7WLfDJzyAk5sEbf+mlGhywH
Ksu87yGOckEVKH2x6L0WGdroY5IfR4NMhzGQOPDuLnX0r+SY/R6l+5vLyf7xni+V
NkNpxt9PbVLt+JfdIbpVIe7HvQoxbBpqwy7BMAq23N31gROI6N31i8bAayoQ8YC8
CPxH2E4J4bMIybkCDQRKfsYlARAAwFMwdCBvS9w8wCJG9vfnuKGWH9hgDbYVePin
ddOsOUGVEvRAJGrUjxcN5CYveYbezc0G0NdJ5+c0zTqNndcIB8cgMF3Ekm9BlkJd
+8un8kruecS6qh6pPr+gqzUx5lV1Se+HWdmGmGz5np2XTUYgTxgOnNPUkwPZ/cb0
8cKEaLcN3OqbdV1e3/zuSFgmQ9tp/oQ3n68O2EqAyNtryPBtD7shQ+qR+c0UhlLq
KtnYthvv0Es0jklKX2VF5J8RfZ3wHJCUvO5/RNLi+jLedYZ4LKPoEg4yJFLGD6Fm
YktjGE2TIrgZBUK3+stPt0h8FAyzIFtfRDDY05x9tr1WB09kGB2trDAHj/EX1IDc
0HQnSVSOGOkf2Ibw3GWmV4SDw5JQCnIVkQmrYD9+WeziQrM0fsAZgM4U5HK0PMDe
qSAImtnufNBKx21napvICjN7S2X5itKEmE5yZAG0V6aiaFZV4nxP8HDUofwzWKGs
Q0FNLNjMu83XxiM0/o/QOH/tl1rnJgjx82p3zgrdSrnEGIjRLr6rFWLDzjPa0mPx
PGI2oUCTtNt6jZeKa2ru5D1ScVFIrePD3rKLX0pT2tBBmzTFSM3mCf+0XmUFlYqP
C5kKRw6IjQRYcBH4BMASwU1dy6gL0IAYrkcVbicjha0Tem/Upi+K+Ua0XXDN/RCu
HJ5GubEAEQEAAYkCHwQYAQIACQUCSn7GJQIbDAAKCRD7i6Cd1TmPKaAqD/9G+cjv
MQMq/qdBSopHItrA9OsIoK1Da9KhbJM2BEHpvI1LXDnA1IAyepoRLHZt2Fq5rF7X
rtUQliqBDLbjXIWyWkLq//GUfbk+miz4mDoAppAb8kAEc7oKji0e0Fs2Yz7XgcRL
ECh0Dg0m4RTX2Ig+NGFQoLwXxH3EGZbW4uk+KWNT0qbQ/cQgqMB211k14wuHCxtI
cHAlE4WvEUaJPNY1ERZmhmlDGBJsdiHBhvEcRsmLVzJuX0hC9IYevKxy1mzEPTgn
GHqiBrOKJPxpXp5qvoE2HTTzJF/rUW+uKd8bdRItHeIk7xodqnhAYI+NndzJP4MS
rz/NV8N16J1N40SFKBEqTznpFwD7IATv0ph0qS+YNSILymgAnsUYRgcwH6D/X4tz
MKvaD0ZiSIH/nduhh9T16xhiVqvEKB50KvBe/pPjwVnfHGgfdcnYpXwrozwJRvTi
OPeQR4LCr5HoGTZleuczPJCaafbbdf5mnz0H+ByEffYljzLePsEgJyhmaAy7rZc0
yBYj+FGB+LcmVUKd7pc+Pf/DTQlgbu+j55Mk5+WpivdZFM9iHsPHNi2yFmzAeaaR
m3CLNRBRnMX11fYIzydjtwq5wSa1ydSmMbBcw659r8OYJOWTyCBFnS6QJRk6UgDg
gvGn3mxLairK5wBG/6nAxa+uon8t9tl7FKwiMg==
=Jlk7
-----END PGP PUBLIC KEY BLOCK-----
```

#.3.282. ###### ########## <sat@FreeBSD.org>

```
pub   1024D/6F38A569 2006-05-06
      Key fingerprint = 4E94 994A C2EF CB86 C144  3B04 3381 67C0 6F38 A569
uid                  Andrew Pantyukhin <infofarmer@gubkin.ru>
uid                  Andrew Pantyukhin <sat@FreeBSD.org>
uid                  Andrew Pantyukhin <infofarmer@gmail.com>
uid                  Andrew Pantyukhin <infofarmer@mail.ru>
sub   2048g/5BD4D469 2006-05-06
```

```
-----BEGIN PGP PUBLIC KEY BLOCK-----

mQGiBERdJJkRBACMPYQjOqisztbRuKcG254kVS+eoBqWqFKY98x03KtgEYn2/Em2
EU4sPfhr1PYabCT5oxmaIhmBRuwryM2V/Py4Gl+dfJ4+cmRt9/LXQPyWymSlCXj6
```

```
U5mTqCeOId45PWU4lis44vN7DgAKZptu5GoUAWxnfh7M/K0UQGU/MNOPSwCgnt26
U60GErf8Fao0V31YPjRJko8D/1F7m5LNW9zzEMF3WFQURluoOxrmaAnehfYA+HgX
kcM5t0SZFnsdOCbsKLMxl1E9qgbF9mAwTU2MfJFNhEuCUWZlYs7a69XSbr9HgI7p
cqeHFhpbKTfWT65bJ863jnsMwS9/mRHNka5CeNFh2Pz06mzV3JherOQIq3lcBAri
TnaEA/4st0qZe6VawiZgGgGbamLtS/iUMxhmC0SAv/pdYVieeXmXi0E3b1mA39Mi
oRvFL3gT24UsVEaazwcwqnnifOqlApCGubSitYM+OPa2DyoYDUoCP0A9DgohSrRr
/+yCES6zTQOv5fV6DoX8tvEQ+2+3DictO2FLuqUC5joBu1+42bQjQW5kcmV3IFBh
bnR5dWtoaW4gPHNhdEBGcmVlQlNELm9yZz6IYAQTEQIAIAUCRF0kmQIbAwYLCQgH
AwIEFQIIAwQWAgMBAh4BAheAAAoJEDOBZ8BvOKVp4HwAoJZ1Z1SB73vCYs9cxyuP
mhVV47b2AJ410LsvceMdtc+g7LZ5Qm6jHNmCaLQoQW5kcmV3IFBhbnR5dWtoaW4g
PGluZm9mYXJtZXJAZ21haWwuY29tPohgBBMRAgAgBQJEXSYbAhsDBgsJCAcDAgQV
AggDBBYCAwECHgECF4AACgkQM4FnwG84pWnW1ACfV2rsfdxtJkFxl3xClNRoTZm9
llwAniiNDnbJXOjId704Scb/LDYymESptCZBbmRyZXcgUGFudHl1a2hpbiA8aW5m
b2Zhcm1lckBtYWlsLnJ1PohgBBMRAgAgBQJEXSbFAhsDBgsJCAcDAgQVAggDBBYC
AwECHgECF4AACgkQM4FnwG84pWnbLACfQ5S3OAPZEJj/7zb3z3Xr/1AP4PYAn3LF
f/4tcV8P5NZw0wxqYUMmWtHstChBbmRyZXcgUGFudHl1a2hpbiA8aW5mb2Zhcm1l
ckBndWJraW4ucnU+iGAEExECACAFAkRdJxQCGwMGCwkIBwMCBBUCCAMEFgIDAQIe
AQIXgAAKCRAzgWfAbzilaVj1AKCZyDzhFFyymsLh7ykuQLQnLPy55wCePzG4LA7y
mwPr3zKG/6BTOql0t5y5Ag0ERF0knRAIAMGIx2+t+/Q6AEVLhSeQ1WHUBbjsuVDB
qMT4RZaiMq/UA2QSWFTuqylpV6rlvLR3d54MOvn3hlgj6zzEnoIj2WLFFtcJzVuF
VbrBRLCjDgAOC75Kt1LJEOIcJwyZ9c5gGau4Ng8zyYkbYBJ3qmhtnjF1+m39uRc3
+4CPRdlLTa0Dc0cbQ/hEE1VzWwXM61oxWKwHBk2hluv4AAhzjrenT9yUqmemc/fA
U53feBIZrWNS7dzyL/L+jc516vHkvhNeHqyzZcmLktXshgfeLTe3qDsXnt+F3qr+
4M+nTfkATdRQvSfs12KNAke76Bx6mjArNXh/sazc1nr4SJgZQ53b/dcAAwUH/AqU
YZNJzrMDW1JBJtGvjo41T46WcXjw7pHQvzciOuYRVsclc2reXEHa8aZ62Q1LsThz
d12lm47R8NQcMO8n+avrIuomuBooANf6QruKf8MMFlRGxs9Gryu+839NadbZHRsk
NcfJG35WiKMksl6MSfMxSdhl0BhBk4pgPPJT1t+FY7yDf+N4DgCaDuRnXnTLPrxp
LukXPTCtXjostVQ1Mv0kcTtnUu9yGeoBNhpUWQrOy5CI1Vqp8K0xMDbRojDSRni7
zl9gfnzxO5V47llfhoNTEjLsZZ/8n3Od6KRMMUTgClRFe2la42u+R0CDAIRkNkI+
WCPc8mM1TsGgw43LxnKISQQYEQIACQUCRF0knQIbDAAKCRAzgWfAbzilaRRRAJ9R
iYtTvkXAj78Xt8J5FMOoiCo6TQCdGj7U+SJHD3NDwqmkvfMc7Vp/iqs=
=47um
-----END PGP PUBLIC KEY BLOCK-----
```

#.3.283. ####### ###### <np@FreeBSD.org>

```
pub   1024D/ACAB8812 2009-06-08
    Key fingerprint = C897 7AFB AFC0 4DA9 7B76  D991 CAB2 2B93 ACAB 8812
uid                  Navdeep Parhar <np@FreeBSD.org>
sub   2048g/AB61D2DC 2009-06-08
```

```
-----BEGIN PGP PUBLIC KEY BLOCK-----

mQGiBEosaGcRBACOXnXquGEW53BjpMt2jViod/TUf1xgjMekcbDxqOODPeX7eYfr
wJ8G6BCNOpGjBmWDu/JcNj4Z+gmTilJ6WLZQ7ecFZfEeO91pt6ys0cyWh0xfO+/m
T83D7W81S/kqrJBkQbBIdV6LumevdErHo272r8RcMELC4Ru87eRtX3hmEwCgnnGN
JMpQFUfYTt5XE7nY0yQoeV8D/0OcWmJbEZWxX9O7AuliCe3zd2Dw0B4LB9SZ2Dis
7+gpVd3xVgYnt5wRE9kM+ThgrMA/wqr807qmEG6bcfUsfwwGN9YUtNF3xAN07cXT
s026sCIFNZK816PrThBzCgkwR7pDpkMzGWIBr8WiXXy0eB+JlQ6UV4PEiXuZ5ulz
P0b1A/9CZm3wJfrNC0r1gMyrfVedg4zwKU997bmPLGcYs+rWXDTI9CvMseOUYn4C
oDZQCp/9zxuHK+VU7Y/w0c/hVE5ERACSn4SjN2unEDstK9njZBMHEPVkAe/YvSG5
```

```
cmc97SHlVE+eu/bbLKcvFb6rRLPOaVFQJMJA2VJEGWtYhvP7ZbQfTmF2ZGVlcCBQ
YXJoYXIgPG5wQEZyZWVCU0Qub3JnPohgBBMRAgAgBQJKLGhnAhsDBgsJCAcDAgQV
AggDBBYCAwECHgECF4AACgkQyrIrk6yriBL0MQCfUJOiS2PbJFDeiav1ylcXXwfp
ggAAoJRoS7GDENGyM4BzjJ4b0ptZqTLRuQINBEosaGcQCACFCWs47SL4DQA6bNDl
VJu4w8wLf8uVOyatuGmdXX8Y/OTVQJgA3vS+ODNVJCxhKVlvhcn7bhBdGdWKS9K+
lr8+eEvr4hf2bQpesoHC+uFgKyILkCBNL8raixbhysyq0pfZWWDJMyn+G42BG1yJ
Ji+bykygdpYnbIVA8dYHmBibI8mkPKOHSohjXT1SRfGGn+l1w54OO4NlJhCXMkjT
A/Z9Bt4XeaiR85uJi0UUfV8FGZHhgSvT+/P1xIvz+nytuehSP/QLXl13CtAG/nKV
kAcZnsT/3NrJ4Z2r45k+c50Wrf210scAaBogrrV5eIHfNGgOANApN8+8vj+aXO4p
XRuXAAMFB/44ea8rd+P5N3OMrfuM8i91Qe1bJ+BIoroKPOr8jvCry0h3QpdfLKUN
IgaqbS3JZeBJ8HHnWSGCF+o6H5gzRe1hvylPEclLPDCuPe7T746h9Mzejf2hNDJv
Og+BuweDZW4KhovVbdS+syJEvpGF4bO8qgHT2CKgruXSHbFetdQWbkM0rfMmTuo0
GcR2BEVrPb/SPFv64ZZyAZzmnGO4vT1bzClnTzJixrDpH74M3vSEYegMB4KdbLYB
i8Jx4QUKgVEhJHjJubKWX4etyU/uuehOC3xYrmr1UXvsom3U8r36Dvdo77Yr3dgD
VXa7bolNx0TlhdWxZI+R4z9E75QY+/wgiEkEGBECAAkFAkosaGcCGwwACgkQyrIr
k6yriBI+JQCfUxgyqGtzZvLh5Al7gsTmRc11PLwAniD3NfWGRcO2+9uxSSQqRH1y
wC4n
=tqY8
-----END PGP PUBLIC KEY BLOCK-----
```

#.3.284. ### ##### <rpaulo@FreeBSD.org>

```
pub   4096R/39CB4153 2010-02-03
      Key fingerprint = ABE8 8465 DE8F F04D E9C8  3FF6 AF89 B2E6 39CB 4153
uid                  Rui Paulo <rpaulo@FreeBSD.org>
uid                  Rui Paulo <rpaulo@gmail.com>
sub   4096R/F87D2F34 2010-02-03
```

```
-----BEGIN PGP PUBLIC KEY BLOCK-----

mQINBEtpXcMBEADA2Fye/cDy2Tiay+ieM9avchk+igtnLNdmHv+07rHP4OMXfJ2D
HcAl0+Mbehs7vLQBKvpIFXJAE4z2JAaLw16g/o8AUEO0/tchFy+RGjqxzwrY6Xv8
ur3+lyezJ/Xs34yQb7h+m2i7gxp2lXsk15zc/V3bJ3EGnTPAxTD0/UGT5UMBSK8a
TVH/YTvYuAoQ162qtjrfdSWgO83+mJHtyO52asF6Jcv4PxTc1KjPNJ4CF4qmRAGn
0RH+KCHN4PWxfLx7tZm3W1y28rEOkzjezqRs+etz4yGwK0oiQU0l0xJ/HocgmQyK
HTytMRU6SJZ0YWqMOr0avZzjIkupcKYwVjOEy0p80gcREj0ka3aep7PCUh07ftgJ
w24Oon6xMVt17sGyqqAAzfVVWiCa790SRYsuu5cQdel9RnyH9ozWWM6Ki6q+cq0v
mSWwS4TIqWWkXxZsF0H8C4TM2UkzskwfZDvAw1qlmmEsZ18x5+SWCYf2k4j7as49
jXFUZRU2XBF1enVkqFYKnHwTpAMk9JmFsFXMQv+WMTndoEjSi1YG/NRLRboaIT0X
i6+AHTAdh3oZ8bqdifE1jJCivWPn/sAsUICkpuagGygDFHC3q+5BgYVyMnJuS284
+gB5HKZ3ww0gk10xc0EG/fMoSUEed96vceyk4qTBxfCl+bM/2KstlXfAjQARAQAB
tBxSdWkgUGF1bG8gPHJwYXVsb0BnbWFpbC5jb20+iQI4BBMBAgAiBQJLaV3DAhsD
BgsJCAcDAgYVCAIJCgsEFgIDAQIeAQIXgAAKCRCvibLmOctBU4ypD/0ci/Gt1KaD
khN95sad+8ZJFK4K6W4o0g+dMjDa9Bb1U2gfyKobO/I2FWg9z9a5PTO5BaeOtU6L
iGwhNVJ0iOfZrAr+cnUvbDL6cJa1gy9khzvNtVj/eUAd1d7RPImTcwq6Dn4fTstZ
122vuDQZeh82e8W9srJPEcGgPvSk3XIZF/gilRBPcfN6KmOt0Ixx7U2rqU0sblG+
jQKG8nsDO1huNt1dYgCh34vxeVzvsvGqFeilh1a0cvxN6+GQa07uF732lA77lMB1
+1fEhiS/n7K+6T0w51sNjoieQAn5pE2hw8Q4QZ4HTaXaI4YG2n7dOclTtDYm3FCv
Vdtd+4Wn2l/2VpUQfJ26Ge/BslqgF4RiljyAQ2fLcPhR1GWFzsvgDuNZRSM395xi
nS54SGVsmMkEPoblIPCvhG26C7UszmcUfjyI++0nMRhCK/R4n/aV0VKxBWoUIhrD
uksOFfO3jmI/58fmYD4WvDyvv9nyeo7E3MpGQMAZdNPKBdJSmFHzRFvC7LGgLxaT
```

```
lR5uXyPEMrly68FjPiYqHDhUP4TxsBy/IBwPkizxoTtS2OEvR0uQDR0vXAY1+Njv
YEeob+aaL8WNM4FfDZ1ZBd7Ux+qnDXuxuvR4MU7WlrzHunqWFirC1o3PslMbHNP7
oz09YhXXNLSM+6j3Jb4zDEfsgsg02SpqxbQeUnVpIFBhdWxvIDxycGF1bG9ARnJl
ZUJTRC5vcmc+iQI4BBMBAgAiBQJLaV3zAhsDBgsJCAcDAgYVCAIJCgsEFgIDAQIe
AQIXgAAKCRCvibLmOctBU8XwD/48GsS6Zxmc1I1qhnGPf7+b6VeHgSyTHtu62TjA
BGoGHeBcBiMe48ws8Atoi92EiA7pM+43aW6Hkkc/h9/1cGugsPHz3G1haw6/ikSv
X1TU4Z3Sf+5E9NaWL0nT8o0LtQ4ZJ0BriesejV3fRXckE9gbsqOaP5legSqs8xje
mk9lio2VkHGlBC23d4z0NFsXv2+Y/ilrvvoJMWANGaV/Ejgscb2EvK3xGgxOB8cA
MvybOjLvDKbXAx0LfL2VtPIdsF38n744B1bsr7yreYQvMkjYxR5ASgaVVx80Bowb
CntPsNWzyTSNMeL9IfKd5spO7QawJ9dNQzTG38SE3svv2iAf6f8uS2WNmVQxQHDv
oB+mZ/ertNsxE0VdFBTzOuwnoRzurtOHUZnRvt4zLFOfunEQOMeo4HnXIoCHbaIK
svXmSRl8+lK/jn5Sm7uXFVMPWCEwOlGfcey/30mAUj+9aY8TBEII6xy3d6n64cpf
26scuS9KaYBCuqOECmQ4wDZKHHVsWQqjSeH1WOH94E47IYYhecJB+yaleP2E/4LU
CokiRbyLlAklpT4P9x4RFt+MoWHrKMlesiR8NBVpdhV/rZSk0eF+vDuoqdrNA+8k
dyPkWCRiKra3rRc+cdQeoD8tW+7Gg8mcFnyC+UOdTyHF1bSxP/hoODW+eu0mm+Q5
OPlB6LkCDQRLaV3DARAA3XVIRwiM8YFt2haoWsU1yoBPTQhACxaH5YNXfgtbV4dn
ENswRzVyDi3UvOSmC4CX645b+4RslzFTAW5iq2b0ExV0TQqEHsCuujCItUmdYeql
6stEgVfNBiRVeYFa+6a3rWkh7dD0UDxk0PDA6pkWbUMgOGUwm+oVB6irHvcllN3q
DAGouG23BuurPyFXC8ripXp1Oj/1PJcH5gr6Z675raaRbQuXa4ysLAPMbfxKPpON
FhVJ77ilFzDFRknFPYBNoodQYLSmFqOZZ5rqYnBK5aiJFiDBSgYQtCJ4cbx4gCwd
Xs9wF1lOZcKSiA9L47BZOmUL/nvGOXff/ImN5abBhJzxgm37niqZlRbHEaQ+8pJ/
jLLqL7wzRXw7YpzVyXD+ru431nFBO5nUbfa9Q1b5VPVgsYV7r/3j8Purv+PeCZTJ
RAU/qUBm7FhxStwPT/5jBM/oSdwLYX16naa4xGKgXwyccZ97vUsspRQnSDaxmbaz
4s1iwClPauHfRir57opc51sL7IypnGBfnKXzebApbZcnKgYFKxVZbIVoaNFlHc5S
Ti5CcP031vFf9R4uB0Til9qIgyzdUVpRTg0XNGxQjSh/n6/76gpQqah0jh60ae80
frB74alM6JCdJHmYWzr664FMnplUx4JTiggAL9CMpU1Y6kYTkPMrk/dpfcAf4JUA
EQEAAYkCHwQYAQIACQUCS2ldwwIbDAAKCRCvibLmOctBU7KiEACFQ4Dd2cR3ybc2
rppjM7hI4i6wvpqDu3qD+4xjKfa1h7Ihtxh/QInl6a6cwTwKhM68gIM/43nrMrsD
vfukfNGvgavrxdNQlxAbItEybDP7PFJEqIEjCBl36KAAYMbkzlXloYAHX3eyIz4Y
ZOKGVF2lQkhqmA/SrmM2Wqk/uB4oATrbzOUvKFa+9R+PVV7MMZbpM0tiVak2fUn1
M2N3S+t2usxMXVIfHjv9LexEokaWZcr+vj8NM3X/HVYiv+YXf3bO5D2Yw67ISa49
ucFYpbOChs5a3ONrfd5v3smvkWE1ReWsPzpJ286lnGj8ZOhe0R/P+xv+dRBJzf9M
mQTHR6L1VOgVmYkjONbZDCd+Q/Xhcuj4qeTPQtbh5ek5PqsQ6sukppn7YccbyMoA
HHyZzZJsByT5M1DqjsioOiiW1iCRjXZfKttxx1So7aTmpsH4i7V6P0s848sME30p
6yCsgCJgt3YPJFQqtMRCczmPWYMFKqBxQT//akRnThlIRCC1rjJBML1yoLvTzG0u
16vOXdfscrwaGM/fOyC1sZEypyeXT7LjojQvVPfBBY/qXKjLckdpZ0YeXNSoquku
dixFpPDnlUBdk/iuCcVRtWg8B5fPN/fbeJVRpNXnedw8aNes9JZhnj5jmTXYUlqA
ik5Vxm3qOoCKPgBkTCUAZTCmZZ13YA==
=vI+5
-----END PGP PUBLIC KEY BLOCK-----
```

#.3.285. #### #### <mp@FreeBSD.org>

```
pub  1024D/330D4D01 2002-01-27 Mark Peek <mp@FreeBSD.org>
    Key fingerprint = 510C 96EE B4FB 1B0A 2CF8  A0AF 74B0 0B0E 330D 4D01
sub  1024g/9C6CAC09 2002-01-27
```

```
-----BEGIN PGP PUBLIC KEY BLOCK-----
Version: GnuPG v1.0.6 (FreeBSD)
Comment: For info see http://www.gnupg.org
```

```
mQGiBDxThkERBACPf5/QHmyM944qrl3hWlWvK9fZZR2c37rhxAeqDJ8WsEMPBTZK
WPn9BsMk+2d8e62FkzYo6L5juekd8invwd1nnszFFJdTDWx+vpMMgYuHBmme0QuP
OnlU2FwJUCknw5Ed5pYV8F6azGgUNjYKIIJi/L3D9S2qDZ7l+3DgD0knKwCg4o8Z
ZE2vd9uQw0AZ7lIa+li3hB8D/jHrVZqHxhOuUbxIXoJG3g54mH4i9GF8uN8ZdhA0
9AxLVLzjLr4CQd97++LdSLagSvgD9N6OrtMPeqge4Frr1anJ+LRPDeOQhd0meJZB
iCiekil4DSOsowqgmIG7DlAJx+PNV66qO1ExX1fv1ugyoWHJqYmdBSF9x1fHU788
GxCtBACC9DLBMmMVu1Fsw3rnkZaR7xX1a1Bu95ZUu6TKJP6qUS5GnQOxF7dDjuwX
/uRinkQ7W9vR4UuVvcV+Ct5R/yq7e+SfLb+YFQ2BmWeGNs5AVLxIZsZ0ar16fwB9
XdxxHU/IkA3kYo4JfTvi3QXjLn4mbYUuBIVGAL63UO1kx1c8crQaTWFyayBQZWVr
IDxtcEBGcmVlQlNELm9yZz6IVwQTEQIAFwUCPFOGQQULBwoDBAMVAwIDFgIBAheA
AAoJEHSwCw4zDU0BXeQAoMlSoeOO5WtFMyC8viNAafpPcT6hAKCcjmQyI/cI0id2
PMX9ZOfrKd/ma7kBDQQ8U4ZDEAQAw9gcDj02cAlUh8G9bLIQazPLJnX0fah7KB3O
kxh8wFn0LliP7W7HLB+nQNyO4TfNgI0bhVyKDQQbKI2xJ4hylo9Z1K2R7GilgCnB
FUqIp0MdqAswX2Dq7KXoyYAZRBOnQounUMaQ+6cfRI37mWc6dC2uY5qHne4zmLML
/lVOjVMAAwYD/1ZArkN4IDk/VALPnzW4VYcCcT+101DMZfIMvHK2MiwWFmO+Er/K
gIo9DrybHNQ6+bVQh/F6PSlxDrgWey7dQbHQSssC364v3RPOCmuBJCMTEszaais3
VekHF9i9NMsUzbGpowaQv+YKMFQu4Rtlwaq7NUp/cD4a+jaxto9ij4EliEYEGBEC
AAYFAjxThkMACgkQdLALDjMNTQHvuQCg1PrMlcafQ3BUaXAQRlGoyvF2WcQAn17c
HA1RAO/MXM99nT62+AKLlpeb
=mfY+
-----END PGP PUBLIC KEY BLOCK-----
```

#.3.286. ##### ######## <roam@FreeBSD.org>

```
pub   1024D/16194553 2002-02-01
    Key fingerprint = FDBA FD79 C26F 3C51 C95E  DF9E ED18 B68D 1619 4553
uid                  Peter Pentchev <roam@ringlet.net>
uid                  Peter Pentchev <roam@cnsys.bg>
uid                  Peter Pentchev <roam@sbnd.net>
uid                  Peter Pentchev <roam@online.bg>
uid                  Peter Pentchev <roam@orbitel.bg>
uid                  Peter Pentchev <roam@FreeBSD.org>
uid                  Peter Pentchev <roam@techlab.office1.bg>
uid                  Peter Pentchev <roam@hoster.bg>
uid                  Peter Pentchev <roam@space.bg>
sub   1024g/7074473C 2002-02-01

pub   4096R/2527DF13 2009-10-16
    Key fingerprint = 2EE7 A7A5 17FC 124C F115  C354 651E EFB0 2527 DF13
uid                  Peter Pentchev <roam@ringlet.net>
uid                  Peter Pentchev <roamer@users.sourceforge.net>
uid                  Peter Pentchev <roam@cpan.org>
uid                  Peter Pentchev <roam@cnsys.bg>
uid                  Peter Pentchev <roam@sbnd.net>
uid                  Peter Pentchev <roam@online.bg>
uid                  Peter Pentchev <roam@orbitel.bg>
uid                  Peter Pentchev <roam@FreeBSD.org>
uid                  Peter Pentchev <roam@techlab.office1.bg>
uid                  Peter Pentchev <roam@hoster.bg>
uid                  Peter Pentchev <roam@space.bg>
uid                  Peter Pentchev <roam-guest@alioth.debian.org>
uid                  Peter Pentchev <ppentchev@alumni.princeton.edu>
```

sub 4096R/D0B337AA 2009-10-16

-----BEGIN PGP PUBLIC KEY BLOCK-----

mQGiBDxaTyQRBACmEhDX7pW9oQY5krlJO+cKp1/dTOsyonmmSftVKayUY5rdWckq
NzNW0z0q0Er2AuyojL+Hu1b8FsKATQrPpAZReiW+2t6w8RZpj3xuxgpapQUZnC85
VTclNIkGrHMVrMz8U6TR3eY5rvqDAeBTDd0uk7Ze15t40A/H2qR1PeNpcwCgx4ds
qeZc66EfIRQAzI1JB5D8jTsD/A/qzG3t6qnJ4wUVn3nJBZ3evClzk2EWcB8Krg3i
NG3MRfRDprAZdnnj4HAkBgrpJrKexqEEIMYlkL/UFR7pqwoWJQWJDcHlfsQtxIDA
wM3bcQrZ7dokBdZdVJXuUnuT8YWYW7cAlWtPfJohjiIK7EzW2GntojLTryOHbNiK
J3ihBACT90mof6uXHmntNAodatIRJRxQOBK6iZH2x894i41jEOcTFbwqpV50wsnj
Eyav1RWeGVZwB3XdSBj7DfvfxaoRKVsoaRUiJza8fCksAF4TCsRNIks1fDamM/Q+
HKP7pl1UjxVAxM0iuLlQQo7dm5Nv1eWJ++HGgq/05xjoogmm6rQhUGV0ZXIgUGVu
dGNoZXYgPHJvYW1AcmluZ2xldC5uZXQ+iEYEEBECAAYFAjxiVo8ACgkQ4O+iD3vA
UaWeRwCgmQ5DuDJIzmoVntMpq7eKAkVATt0AoJI00yHNOB3PPKJZipOBFi8pLa7S
iEYEEBECAAYFAj4vuQUACgkQhYBZ/zpmH52aswCgkvXfdYNudzR2XRUI0GMRyDUb
v10AoOSCZe2HdGENvHyLo94dHnP9iIvaiEYEEBECAAYFAkIxZsAACgkQhqCqxBar
WMS7TwCfbhx6+mI+AjD/Y9iC+jZX5RUZNKsAn0HQbly0uDeIq1Hdyipc9MaAdtNv
iEYEEBECAAYFAkNCHYEACgkQHqjlqpcl9jsp8QCfQSPLvZiwTDGgRRNZJz10HbrO
yG8AoI/Yi+AXjV47Qgv7eYKhIW7Wzdd4iEYEEBECAAYFAkNDpB4ACgkQJP1eZJv0
KweXTQCeJGcDfNAHKDPwRCJ7nZXD3krlrx8An2hm1qbjarwopFVCaGnTGtUIVM7V
iEYEEBECAAYFAkNEEkkACgkQRJzHDji/IYl2pgCgv8n+wTfRUZsJS/zrAi1My6+V
nLEAmgLv6bgz/aoegq3YCJ1zSaPjbo6/iEYEEBECAAYFAkNx7SMACgkQXOXFG4fg
V76ajgCgyTGGBikVDYAMk142Ggldi9NwpV8An2pjMkjMNOX6C3Hi/nfEQCX+i1Sx
iEYEEBECAAYFAkNz0hkACgkQZFEgnhWH++ZGIQCcC4WPiMtgmIv0iB5jsF6BJcDB
YeEAnRyY1txRbHQsObv/fRxqi7x5thEviEYEEBECAAYFAkOEaqkACgkQj8aKfpZr
ecqAQACfXrtyrka6kNsDKR5z6MFLJm7bKOMAoLrFOUcHqZmgjLfMeKOaQHaKQhtn
iEYEEBECAAYFAkOMCioACgkQqy9aWxUlaZCQTwCgjYG20R0UW42Z3FW8xq1k5HAh
rFgAnRDlhuyFKni+cfMO2V45pBrp1XIviEYEEBECAAYFAkONn+8ACgkQv0vQ5gSd
uHmLVACg67Z8e853eZUm6Oqjg0W7xxvTq3cAoLHqq/4UAXvqdJ2B8h/Ji+Z5JYG1
iEYEEBECAAYFAkON21wACgkQh9pcDSc1mlEaOgCfcwgWn7OHLq2wsVpGp1vjtcEm
SEEAoIbKXtnb0z1TRsp8t2WAILwpRnCEiEYEEBECAAYFAkQB440ACgkQBgac8paU
V/CuQACglt2dSLzJZOYwvCP6DieWjA87Qq4An2Ellp1M4bqPGuKzcXPnJZDGmyc6
iEYEEBECAAYFAkQCKwYACgkQdklABUmu6/brbACgtDXKKSH3JJDNpc9Iy2KRHVTm
PEYAoO1R79ygnBN2NVQ/Xq8KknbUztqqiEYEEBECAAYFAkQC9EAACgkQ5UTeB5t8
Mo0KsQCfRlFckKugCQTnevnRf/z1lNPFnXEAnRaroINjoYXSH59f0rqQz2G2VG0Y
iEYEEBECAAYFAkQDXrYACgkQjMOH2gl/VGh3PwCeJO83mYATOFcE6cNp/r9S5Rf7
Rt8AoI93/qxX3jylN9uW1TvZCwUy0V4iiEYEEBECAAYFAkQDYFkACgkQm6CTa1o1
/UL9hACgmDYCAtMhWz4S9neenQhwPLaKPFQAnjyq0JBa/qE9BNp4OpwxEZhrfMoC
iEYEEBECAAYFAkQDYZgACgkQMUi77x7vJvSRFwCcCTXnvq/48q5Qo7kge0Me5A54
cS4An1dOdV6WIcQiMAlW08kmw9D+6RshiEYEEBECAAYFAkQEjDQACgkQaOElK32l
xTuBtgCdGSh7VMSE5S8/nauCDYoJXz1qC2sAn2a8txu4skprIvuOuAk1jSen61qr
iEYEEBECAAYFAkQExO8ACgkQOU3FkQ7XBOpjfwCfZXC510EVtp1af+CkxGG96DCz
XgEAoOCTmqpgJCtrNZSgpZokHAS/GRuFiEYEEBECAAYFAkQE1PUACgkQgVj7LvUX
Ht6ppgCghNTSm0kLUcyvMFl214VLp0FiUagAoKuT9pRH3WpUOMJrhq/vhvtpaxLZ
iEYEEBECAAYFAkQGIA4ACgkQ8yHNgo+hjwstoACeNjzRhjcfXjafn2+kLu2A5xoL
dEsAniLrnaBzqntUzbnz3e4mXuMyX91AiEYEEBECAAYFAkQG91AACgkQsjrbuw6R
9cxpIQCfa7ZBfiYV9/Ge2gwrCXmCU7Hd9FQAn1F5kc3cuVZlekWi1LRW4/5BCyC2
iEYEEBECAAYFAkQHDQcACgkQL5UVCKrmAi4tOQCfeMPYQP07ynqLxnxVpNjMD+ub
+HkAoKep9NSzweEFVmDWMqAMU2VNdGCyiEYEEBECAAYFAkQIXssACgkQHniub6iH
VUdowgCeJzAZeINFL0NndMzW35QzlFvGmD4An0/YGJjpF98S9J8obBFIqaTa+6Jk
iEYEEBECAAYFAkQIa9YACgkQzoDvxJGnB+SiaQCfU9apJWLGQyThMy+ookKtXsol

```
L+cAnRmoBBHvqJIOqbFcAHz9+cVv+vf6iEYEEBECAAYFAkQIckcACgkQi0rEgawe
cV4iuQCfaBS5FRbZVMftQ1y86zsd3i+Btj4An2zfZ+uEzYAkdT79gSI5EBkPKmVN
iEYEEBECAAYFAkQIelwACgkQtrrqPUHma9ncewCeOLNRFMoov8JEe02WfrFVxSob
+ScAnRdvxVS7AM/SQgkPr298ddK5CKTCiEYEEBECAAYFAkQK4ZUACgkQ/SG8O6w+
CHnaMwCeKZ8ZHXT6wvwDlMscguzmRh8VoxkAoLKF5NeNemUwVhtqZh0AEB2ocOHz
iEYEEBECAAYFAkQLVhgACgkQumxaoovz0gCP8wCcCO0gEysb+DsLwn0+8dAHylY+
gu4An0MhV5YejCJbYsA+jtvooDhiLd2TiEYEEBECAAYFAkQNwbcACgkQJgw1SIj4
j4/hywCfbC/+Gw/uRcFc7He1o4sgqexJ5n8Ani7sK2VVUfaIzbjY0SNFz7ftoiUF
iEYEEBECAAYFAkQNwlwACgkQfPP1rylJn2FHIACgogtACFvgYPOgi4Ig+hicwBGh
ST0AnibZ98+iEvEXqou/aiELa+zzRt+MiEYEEBECAAYFAkQVeiUACgkQzWA7Wi7P
mEu4NQCdERX4nvVlYZB8vDt/xatvb0Px778AoIPP9MtofA3iWPhxsSiRnEnrisGt
iEYEEBECAAYFAkQikVIACgkQSVDhKrJykfIAmACfTkkr5At+HI15PEwcHHm8NMwT
yzsAniw8YiLinH4wYIFTRHTbvbfDE+fCiEYEEBECAAYFAkQ0DTwACgkQbuoRuoYm
eKZH0wCdHqw+Qv2ALOApBOD54eerQOiiNtkAnAtoVridWLDX27OL3slmtvsrK+o3
iEYEEBECAAYFAkQ+BaQACgkQxcDFxyGNGNc6BACgwhKYdZVI6ohI34vEskTgzbns
wMYAn0cb7jI0NzszOBbQ0iIVoa4mH763iEYEEBECAAYFAkTQsFgACgkQePYtY6fv
Xuxe4QCdGYHqUkaLsXljCNTf8aRdil4FLCAAn2uYK3V34Szl3HTuvDrjAMi52J3o
iEYEEBECAAYFAkT+t5gACgkQLMho6nImb65huACguiQTTmHQ29qhmGKBMehw52Zj
H5IAn2WQ8PT/ZO3B3EN9wByAX3Rj0BC/iEYEEBECAAYFAkVLUykACgkQF3Kdd/So
US+1GwCgrB7LWQBVWikwsslPsbCCLOhgIBoAoKv6VEe5Zz4MXfgkoD/4080f1O78
iEYEEBECAAYFAkVMvLsACgkQTGSmFbSY7CfPoQCfeg24PpDYHHrsNWGK8gZLcmLg
YwwAoOKElKCEMeFKwEdyIrZNoLGJDWYkiEYEEBECAAYFAkVMwgcACgkQWvQeUeMz
qhwu0ACfY5LVP2GtsM/CW6j3NmWHwwkVFJgAn1XJFTasVpESOQcZHVXf1425EO79
iEYEEBECAAYFAkVPC3wACgkQbmn43ZLDgX4OSwCcDfeFlvSBtY1+Zzd7PIxhE3Ac
kywAn3bHSxpUHudXhQshwIsUe+jt8/HriEYEEBECAAYFAkYRnNQACgkQ6kxmHytG
onzTtQCfdpsDP91kkzr7XrM3DHUJgaJaJHsAmgNdxZdCwjBR3pgrKo+jIUT9OgEV
iEYEERECAAYFAj5XuPkACgkQTQXhAMbEXJWWKQCfb0lbUKHXc7mfPSx3O9lXa0tK
NdsAoLpOx+h+DCG84aQHWxnJ94DFOebdiEYEERECAAYFAj6df7QACgkQKill58GU
cmFbLQCdEHMISJ1gkvWG8Xdvyowx1nohcv0Anio/3kEVxQzSZnrXjqcxMFAjkBp5
iEYEEhECAAYFAkIR+0YACgkQLT98C3rkVDYUHACcC48yE6NcOdbOrHQoiN/1boiq
9a8An34SkahnRp3/5Lc5Y1hNuXkFpb8riEYEEhECAAYFAkNlLwcACgkQXwMwnJIV
9/dJvgCeMIOYKNHgFtIz4PTvtSLNfXK3nz8AmwUXFZ6rlHfmPDhAT6rzi16Kc/MY
iEYEExECAAYFAj0ILDgACgkQaKwq8c8XNxMFLwCaA9H/V1N8NxD3YU5xihygvjtb
f0sAn0jg61FS7TI4ZVP47Kcjm/TewuwEiEYEExECAAYFAkCQNmAACgkQ2MO5Uuka
ubnp+wCcDc5fskiZI9898itAGXMDzBjy4osAniTDT7kxavlCqYXoN8XrvNbTWlu8
iEYEExECAAYFAkHPyusACgkQNACY/F2/q5HCvACfUfsrI+C8v5ooeSF7kOIXbah5
YWsAn1PbvBCe5i1AtUk5IruDoVs+a7cBiEYEExECAAYFAkNDkdwACgkQXGxMwFp5
iTDbBQCggqgAPDrFfGZwqD5s8cd1PhqK+PEAmwQ+0jwiOH522vn69eb5s+FhwrV3
iEYEExECAAYFAkNuovsACgkQC631y1v18HMb9QCgs1BV7pb71kSOBvTcsY6R83si
k4AAnRumB0B9WXyq3TADkBuocrUyQ9vXiEYEExECAAYFAkNyFvcACgkQXOXFG4fg
V76OUQCfeBYz4GaaygqCGV6TWEOQqKFklYYAnRUB5rQSUO6TY81gosVmV0rCqyAH
iEYEExECAAYFAkOMdLMACgkQjUlNNMcOvVDkmgCdGhQ827Q9tOw9pbgv4m1nTxM5
FEIAnjs1ZEURv3/5WjoXDcF5GaLYlf6kiEYEExECAAYFAkQBcOEACgkQaPNY9sE5
ZHxBEQCgx4FvNDLeqYiiv9TBs4qqzTf3tSEAnA2YraYprxgDqTLu3w4uQihgMY7n
iEYEExECAAYFAkQEyWcACgkQtR4n9RnqGUbT/gCgn1PAhD9+6TgeWfLYZk9MZKkk
yT8AoKZIgTu9y+XM6NF+06fDB15gMxWKiEYEExECAAYFAkQE6IEACgkQbz/xEHos
/2yZjgCcCx1EXe51of8shNN73KPbJnpza2sAn2RLIb1DUa0b2iLxG5NxS+VvJxYY
iEYEExECAAYFAkQLiakACgkQM6EERysAVoE9uwCeMNkZHOFu+vcXiEQal1/umQVy
AhsAnR0tTvJ2ZGvhv8RaEMCTcycIOb3ViEYEExECAAYFAkQ/mTYACgkQFw6SP/bB
pCC6qQCghQUThaBHwR80Uh7oN6Eb4ThjltsAoJzEDU8naTFLXkjQ2u+vlPUCRxYA
iEkEEhECAAkFAkKbpeMCBwAACgkQ8UbNiFZbZr1sywCgvFfheeQ3hWeKgN5MkrZ4
3duyvC8An1n64sVfT+6d+xn+sYEvHAzdNDBuiEoEEBECAAoFAkONoMADBQF4AAoJ
EKBP+xt9yunTkEIAn11c1fGotS9gc6Yp6vqg3O3Lcn4SAKDOQ2IHnGJ2ZauqcdtB
```

ZbOeGTW6hohXBBMRAgAXBQI8Wk8kBQsHCgMEAxUDAgMWAgECF4AACgkQ7Ri2jRYZ
RVMTcACgunKZLKKylQ6Z2CmwDUXFf+qpAT8AoMUz5ut1ovhv4vC9ONY+fE6iwk2t
iFoEExECABoFCwcKAwQDFQMCAxYCAQIXgAUCP0xIWAIZAQAKCRDtGLaNFhlFU82w
AJ44Q0GVbMbP3Y2QaWeHWg1xjYziAQCfUVbc2CdwUjkHOYaZKr66YkvM3PGIXwQT
EQIAFwUCPFpPJAULBwoDBAMVAwIDFgIBAheAABIJEO0Yto0WGUVTB2VHUEcAAQET
cACgunKZLKKylQ6Z2CmwDUXFf+qpAT8AoMUz5ut1ovhv4vC9ONY+fE6iwk2tiQEc
BBABAgAGBQJCsy5HAAoJEHllsvFSc+2n+00H/iavnypv2Ohw9u/DeCsZOUXhNCZX
tTRzhggXtjEUSayODuwkJLHPPL1H9tmQcgCMWKadv7WnKuOh62tWl+NqKQBkos2X
7wrdghqKpTVbly43I707GdMKRTzBWTc9pwJCF/hGJwtUMHyaQDxlcZVtCYHF4KkV
JkE2GOU4VCdIurJDTBfcL04c67GfK96dXmE0tRTAtdI2r464sYz2QcrNAYAb7yTJ
3b+aYXdUho66d7IwAKKklCkCAXX+YbNq9LFaUC2pBPGnKifZNpNgy1YYwh8Y1nUd
zhujATmx9mdiIm4KTpi2HAkQV8BJMukHzjC12N0r3fxKcRm37RSCmE0YCj+JAhwE
EAECAAYFAkMxG6IACgkQjFFfxEuNtSWmAg/+KnSNzP73nA/1LG2YgckPPMEtQPIT
dYHnsucVGxOgER8EUzeOEAn040cw7JQgmlPbG4ESTzIvTYlTqnHSIHkpQobnIaBk
l/45GnTkLebe8YEplfGKOB5L77UQVWUyCXq850veXan3jy0pAqMJgSfdLB2FV/WJ
5e464fb0WZwfIYFk/07wBFOLJys3BiMtWa5ysaLBXqas1sJCX0sWHG0C3K8iWlRH
WQUtKlY07d1NPkdPbRy77SA0H/ZnADLm79EenC+28p2MTl484inoT+EuJ3PpU9SG
93bSZJVdKgsQTL14bFCdJ9wMuvkh3VRrcnQRMLkdN//A3qheQCMwIa8eJv3qdyS1
910ejfgGbb8dEt0QJb1dYZaawurZXRQVEKDPMHotJ/ZAeMPlK8d+W39+o8N+t4QX
l3Qf+p2cZJnSjcVrO73R9rVqR3AjxPmwxyFM38GkvL6w6SSHhq7VbGO30RqoesrC
lLcdHeRdX2ng04UxvMphQTvxG5n9aVzvR3AKOJKU4HxdfL8TwnyqwRwweCE2XqXT
rk+b1qwYaztJzPA3LT44MiCqMKoW3jTkODHr2u0x+wmlIGqwG7ZFMF84M7b+fsea
1ZjCj3rTyOM/wHgJaCZRYOeV8bUvDf0uq+4rnn8vf9YOxBGEn5/LF6R9jjSmNApn
UsBLlqp6666I5u2JAhwEEAECAAYFAkNCeT0ACgkQHFcMiQ5L0KsW7RAAhBqwl53O
NcddHzXld4Z1Ul3+nejjuTQzhthnn0SPi0QHjjiHO+E20w4J2+PF+fq+Utcp48Pw
YzJObJ4CzOAcRxAfBnKNvpO0YtQvhX+5D09yLY3+zPsf0xMvjoVvGfafbVN/bf/Z
AXEc2yNpWHpqWJL1jjGv4jl6+Z+2ylMsxtMX4In+vOipo8w5R8Wew1S3g6LwUVXc
1jgWnGrvL30x0gLoesF3feUg1VXAbvzkaAiNd2xpk8/eQvexSFgM8XQqFDveltIM
qbaIXYsoU/KQpM2i78IvvXCPMgAofcmbJQF5BYzto59yhA5vV6PPFW46aGatQSb7
M/lDDvQJOIvs/P+PxSp3W7akfmhFAftZMAlK4nLl3CFaj3bcq8BfrSr9Wel7GPhq
7nkoqHuQbCSbmk5KKt3PNxSF8usjsMVfIIWSgHeaVn26Na70NnfCBjK+lYK24nh8
0iu5+mH62HZIE1H2MKPXnSVw9ob/TdxIATxV/dOCyJ3+zS/3wxC/YL4T832/qPul
bNw4fn67n3anXYIhKze8k7RAMw1iLYMcPHgNFJnNyA13u1JXrKwbL+tFAdISqFos
4p1v7OC5F1awclt3r6sKJLhj+VHQGdZ1p+qEYUe4UiGT6n3AqbhuYdMyRbQjdy0u
d8tkWIG/TDpiJOYAdmQ/B4o0Cvnk98++flOJAhwEEAECAAYFAkU8faUACgkQJknm
KMXTTQVLrg//dewAdNQGkfxql3To1ZJ9oW4VRYtYVUtdUbXKRTx9UyMKIRIQyDQd
VDI5Jgzbb+klSjwxv5UxTsgqTs71jhu1N8FFbszbRYBd5j6BG3TUMw9rAr2m9O1l
AnX7MyIe9s9Zbxb6DKuJ2TSfkOQmGTdMZjYqWXTXlqhIjhft+IC2tjzpQG7Lo4bB
tADZ634hNKqzIfYe8qO/srAqvE1vkRz7PfMe/4jnQk5djj6256Z7j04WxteA/949
MSIVsH9/FFRIpVZELLrdlR1Kpv1uSiSKIqHxg509RgKt+Hw0AtpnZIzUff4YGy8H
/mA4Mm7pV2nqHyLk0qNYOLBTxO2RbkS7vVYa0obrZT8SO7VYOgaZ1JtuUOG0JdLV
I/qooM9zLMQiS12l8aWQE94k0okusTYeW8/d5DuZTdb6kHXNVYFLFZmfBBfckKT2
kvf/DE5aN7gOVVQlDXObIklY09+JoIxhMYQzUnA+QCKr5oxlAtq/55LK9fp96wNP
MZCPuM1BYcyY16eOJa7eQUnHxjZ9MRbde+BSLg/9WNIT9+ixbK1thWrlcya0xzaB
RWtIr/I1c8StbtLaIHtRiBZX99dn8Js1Sv64ArfKMbPVHGrpCn+OFELQi8wZlIhx
20rscySe+N2929qBH7xy/MfSo6ZMJ1BocWOxAz0Pri0zY5jIV19GVKSJAhwEEwEC
AAYFAkJC1kMACgkQHFcMiQ5L0KuqMxAArq0Kt5PeHucBUH2jaZNZRHoF5PGQJIHd
gQv+qTOBEYstYmf3PBimBQuoAnZomgOtwbyycRjoB7D4mcrfhxK9tTX7h3r7qhd4
cn1NYSx8L1TgZY1qm/oNinRpaJY5tYQRM9dtIlLGgJ27JBJ5+KN9/Uf+Avha2G54
hNHfmoZ9vLpXenR5r8WrrXUPU1KKg+LA3MZ5UwJriYLkxlcXLkJLpv821APPz6+8
tksxXAt5aOeflpDn4vWIuCSN3XRq8n/vmXoQO1d3vogmOIR2mDVMXKcrgay+JHMr
89IvCzq3KWhjMBi22xeoxFqienVnFAEAGZb5dp8vxAhNg8v3BNCmOcP6+26JokfJ
xF+/F8GBbAjOtGQjaxl5tVxmE49MqRGPRePYRYQEXaLJEsSrLAtx/Om2HkicSp7/

```
UAIrCCOZ8qc4bVlu6rZphfiUGHbufLWcNsRBZKVoNnZqqHVUQ+1Yi6pI8K7cdYi9
LPfWrAbFt7E0TXv4Oc6tSjPM1BzQVs40KqrRB1cduVjWtKyiWHw2Wn/5zEV5cisU
a+lPZH3Sa3A8uTaFpfZJW7j1K2icgB5QDlQXr/h9k1ke7jtXLcFRqK38VKwN58Sl
a4M954i6i/oB2tJl82EfHRyvqVnEW3dgl1nEbQwMVLJefNminfa7VlrzwRjITY3c
to2Jhe/yEoyJAiAEEAECAAoFAkVM7wcDBQF4AAoJELyZb02/sCxvUHIQALdbdkb4
MkZY21YrNkHjgXUrQ7BCiZgkg0mwnH5YBPDZ3SpK7Slvym35+fS6Rdmjx6alDAmg
Ivrp/cw96WRNXmk7MKvl8vzS1RALRZn28lA/PCieihK1FxA79FjhnK5XrsOeglJ+
mxC+9osegvGw/i4pdAKYO4ACF8sXgglofuJJlguqiWCtKXqXSP55riRaGB94dxKg
oWwyNX+4qf2oJXkyThQ0S4QMNKqdBNdmNyYy+HIy/M5EwYs31tGx2MuxrhSNyguj
P3XBiuut0AbHGIsK9Vwx9T7Ykyx/Qa4rsKM/siN7iqTEOiOM9yitDqFbfcoqtzdH
a1dTBCqWdnNnjFNjG7i6ba4im4TD8IgpmllvV3ApyfLTpcXUJYCx3ud+xToSdRWd
BLgiTfFICKSCZkH9Vfo3jvkrLsKVcorWm2iHZgIkx+sj9EhtpY9+0kLXXSQAmBZ+
uy8CeRsr6D/r3KKbP01RATzN/2/iZ/whSZgSU+XdR6pRf1v4mEmJggaWpjDt5ZfQ
+pQmYaCSOyLM9HyXkZxsYW9xgSrWV1Wso9vIm2fnxf1wRf7gPD+6yFRqI+Jpg37s
0Qr0bDSYJpOO94FAt8ByP24Wg8e+tbNMqfVxo7V95tlrB6vkEIS09nEfNPEAn0zC
HLsjiUjwoQpRbnWFtvuE08UKiSuoApExMAyKiEYEEBECAAYFAkc4HCUACgkQST77
jl1k+HDpYgCgsq9AVgQvu7wfArnxqthgI3Ag4ZMAoJeqRmpmwlOxzvvQ1clAkqag
1f7WiEYEExECAAYFAkeoSpcACgkQodGdgjasM2V2tgCeJdwQio5n+stmtJmXAM+R
qXYC31wAnjFldkNoOXF24i5Ie1doDrbcLdNXiEYEExECAAYFAkgpifoACgkQxKuP
JPnLtVl5+QCfX6nbGYs+esGniWZlkiYa3Onrw3gAn12rqP0+r/1LIphVJmB9H1dZ
y4X2iEYEEBECAAYFAkkMx/wACgkQy2vRu2zBfG8dYQCcDsHMd4zvBZ1PaOTsTNTg
1Fw/C4MAoJgcP6CZPWLWER8ZZsQoohIc8JX2iEYEEBECAAYFAkkOOBkACgkQhPP4
b6Jfzm7zEwCfSaKBIHNFomnIEt0VRCm1erwsTZMAnirx5ijDjHbvQl6bY3r6MIbp
56zbiEYEEBECAAYFAkkO0+cACgkQ2Wsi8zS6m/cjuwCaAqxVLy1GbeqQIdy/Yd1t
daM/C5cAn3Z3mFy4nRUIYV3365TmaoCbdbh6iEYEEBECAAYFAkkO3MQACgkQHNAJ
/fLbfrnfDQCgto4znanaWafC3Dg1O46LRO+3LvIAn2wYv0riMKypgEKwEReqLEWw
poNxiEYEEBECAAYFAkkOsHYACgkQKR3EznpScrWEKwCgxesng4OYDZ8ORc3T2w44
nxBvROQAnA/s6DIhIw34DIaMTfCgy/sF/7HmiQIcBBABAgAGBQJJEL3QAAoJEDmM
6mpwm1KdzhcQAITq7xNBf9bgGoT6FAUEBfqo+5GGtmItnCsy6o2+a83HlWY+iR3+
DvSkmnlwoEKQmcai2b8DqoxyB0v7CubgAr4nn30PyElBtAR57NVo/fzjs7NOSQ+3
KMmsgg1S83bS/4BUdHPXbGT3Q2FzoH71npIrO4H23F/tx1zwPnSgl82xVg9lmmX2
84nqboIX3uStZbAeEiKc7SjRtkz85VqCUe83qJSuDTpf9lihuKz+Ol6iooooyzyeh
kioZmkHp6hDRqAk7L3umcuALY5S9raPAgrgRzW6XkgS1FAkdUEwZfV4HAeqcIr0j
iiSCgNa0108741NL7Z9vEoX0k9YRQGS2SaDG7kz7HJTPZFH9PIX62hdSg/iJMPFH
Qz0ds8if4LWXxKIV1OBjJ7RapW8c4KGSG0RJReSwBkRM6xuIFfOW34isIFB8imyk
0RpZ0mzuytxTJqV5KQEjX7tbbGn5x3KdCzrrGv7eGbWlnw7/mE3oCV8t6CMfpK5I
UhmMSBlElmMcuRURgA52YYlb+N5fmXjOlzlNXkmTV1jIg4t8npslqqjOdZ0wHfag
+hStBHB4k7mUdseKFS9m2KxyjTujY8mtgh2Y5MBz1U/8tiUliIr2OVD+3U9e1aH2
0m98PLAoUscdZf3mIfKVgUDu3vAFPL4pPJ7Uoa8lZPGuPvatyI31aMteiEYEEBEC
AAYFAkkTG3MACgkQj8aKfpZrecqZMQCfYCSadaEJe47CzovTTe4Jy9LYyYIAoJws
hSKb1iGCSG93LXlZSOo76gZviQIcBBMBCgAGBQJK2F3rAAoJEGUe77AlJ98TJs8P
/1MrbmHmvwvuN51rxKBk6eJzAWz87dB3uVOHTev1vtzTC4uGjgb7UXT/i0VnhY9a
/TU1B6daVNUVB1hxf8nKBQXC1uzxUSzRpaPECMn65zDQpaSfwX3G8jZUU/0F5XCd
0s+mvM0Fb9UsQxHKk4Qqj/yVTXxAagBACHJ9JOUe8SMLZYORRuKy5dvGqf2hGTLY
4ZHrLFG5xLW3pKFYdbyr6YzHG7RtoemAibL4Dvg6c0aMlPvoYB5UVcaXdCJhNtx0
owwYy6wB8/c808UuJmtS1wVtno/Hnv2iqfTju51XhOxsJEXcCaWM2BE2NMXS6Wjr
AkUoIs5eDIITeQRAbLPTtrpRNC9PqxP3fHeLCokgPae2IJECMitZ5AavD9+XQTXO
t5DWuhJguomYy32gqbNUQJAjm/AUKeQWi1vZjpIWTuHi6zq9LLW9TxEqV1yif/R6
FimBUST/GRby8sVxzIq+i52+QSJdNr+PxqQ278Iia8IDFkGakHKsJeKYNRq1Kdts
3o5EOacqMxo3BFSqZtqlz/FPkus/Q/5IzrBXztkb3jdp63A6I2Mf7vPOUXymla4E
5e5GD9NzxUuonapFWaDdGNJA6MQIubBHN/re4DijqHOt5m3YZ8QWdcHdi8Hc6zII
y91GWazPb/elM3T5430RqSmr5SPg7TWNgmjlW16fu5xmiEYEEBECAAYFAjxiVpMA
CgkQ4O+iD3vAUaWq0wCg03egogtrmDoHMIkAUAU8JOIhf78AoK0XZqpsY+bKT1FU
```

61XfdMwppyekiEYEEBECAAYFAj4vuQUACgkQhYBZ/zpmH51PaQCdFMFElVRsRZnK
lNpS5sO0LjKoOMYAnAxSk8VMPfO5vLLD10f2iVnpCaVyiEYEEBECAAYFAj4vuQUA
CgkQhYBZ/zpmH51w6wCgokEP3fdTPQFolztzVOQmru3yJCgAn1ojDg5F7L/f7Pol
8WpLQbfTUnwdiEYEEBECAAYFAkc4HCUACgkQST77jl1k+HBNKgCgrJyFZ5AoLF1I
bM3f53L57x7YITYAoIgWZWSz+K2w9TjhZtwiYaoXfp+0iEYEERECAAYFAj5XuP8A
CgkQTQXhAMbEXJXO/wCgnQpNcyh+BU3i6N9Q3470ASQU7oEAnizraIY5bLikMkPN
fSIybWog/4QEiEYEERECAAYFAj6df7wACgkQKill58GUcmGr1gCePXrko9Pojkf1
1N4Mnd/7mg7MJLUAoIujUrcuPUm0je2xgc16XbsAPQ9OiEYEExECAAYFAkCQNmIA
CgkQ2MO5UukaubkCEACfSyhLxqyx6WVctf93Z58AQTw3xCYAoJDf7tBWBCGJlnu+
e+3mZO2yWMZPiFwEExECABwFAj3h7j0CGwMECwcDAgMVAgMDFgIBAh4BAheAAAoJ
EO0Yto0WGUVTrK8AnR1klLDRBMbTZdKBEGq7LzTPygbOAKCjST0W1jBJlzlDOgcc
GaTdC7jvB4hfBBMRAgAXBQI8Wk+aBQsHCgMEAxUDAgMWAgECF4AAEgkQ7Ri2jRYZ
RVMHZUdQRwABAWxEAJ9anX/LqU7YZ4vyUayxu3M8mM+U4gCePKCuZCAEecu43reP
cl7Pp5TRgPOIRgQTEQIABgUCSvaUGgAKCRCtePfEpK1uExPHAKD3CsH/OeHALA14
66zFso+vdE9IXACdEistH4UtTiy6oLtEecINvQa4NHiIRgQQEQIABgUCSvgA5gAK
CRDptvi/3hcWsJAoAJ9bcyWRGSe70BfX/rVlBkLwkxL6VwCeLYYHkWsDdljmc+/g
6NpHAR2mRBy0HlBldGVyIFBlbnRjaGV2IDxyb2FtQGNuc3lzLmJnPohFBBARAgAG
BQJDc9IcAAoJEGRRIJ4Vh/vm0TAAn00zR36NQZ4UrJgAUV+Aj4bM6gQmAJiXXIv4
Zw1SuGRmMD1n+TA9LvxMiEYEEBECAAYFAkIxZssACgkQhqCqxBarWMSV8QCeIRCE
0JblYlU+zPLj15tFW1+Ib5sAn2c2xuUXOnCQ3kckcvpxLFgfwId1iEYEEBECAAYF
AkNDpGAACgkQJP1eZJv0Kwdl3gCggyThm8nnEOcsK52+tKoSW/bqS/YAnRPkRJ1w
0T5UId+im1/PFKHjT4J3iEYEEBECAAYFAkNx7SgACgkQXOXFG4fgV75PKwCePzcV
QudNiyzHdsy6rDuNQaHkqgoAn1bhk2UWvlojNE5mpBmAw3laCaxTiEYEEBECAAYF
AkOEaqkACgkQj8aKfpZrecqAQACfXrtyrka6kNsDKR5z6MFLJm7bKOMAoLrFOUcH
qZmgjLfMeKOaQHaKQhtniEYEEBECAAYFAkOEarIACgkQj8aKfpZrecoSyQCgzQZn
IxGqN1NazPj9J7toXIwd2UYAn3byHswRggeMCMo8xBmtUf/pVepFiEYEEBECAAYF
AkOMCi4ACgkQqy9aWxUlaZC0MACghS9HkYZN6OAqqa3HyRkaCRMdV1wAnjpY/LkM
qhG0bblp26XiVwVEAEu/iEYEEBECAAYFAkONn/UACgkQv0vQ5gSduHmcZQCcDWqv
fjMSrJD3TzYdU/Q4vTsKb7cAnR257XIL1cT20X3/g5J29vTWd1sHiEYEEBECAAYF
AkON21wACgkQh9pcDSc1mlEaOgCfcwgWn7OHLq2wsVpGp1vjtcEmSEEAoIbKXtnb
0z1TRsp8t2WAILwpRnCEiEYEEBECAAYFAkON218ACgkQh9pcDSc1mlFrIACgrfii
eV9mQNWlZfmCPPqsZu2DI5oAoIfFfiv8E/abR6BIYWuQoKeSNWeNiEYEEBECAAYF
AkQB454ACgkQBgac8paUV/A9OACfSKXbd7osmNsG25ntMZcE03kgb1oAniLYadg/
I3oLg1U2bKkV1mD/rtAyiEYEEBECAAYFAkQC9EgACgkQ5UTeB5t8Mo1k2QCfVNyz
rnV/Krd39+QSw6jnUHipu/cAoMNG75zMr+Icj8YwakNkjYw/OJmriEYEEBECAAYF
AkQDYF0ACgkQm6CTa1o1/UJmMQCffHZL2bpAI783Zckzx6vhaTaoQ6AAoLeTxTKR
DXrr9wYSaUYaeFGQUXq6iEYEEBECAAYFAkQDYZwACgkQMUi77x7vJvQbAwCeMSsm
q6SJM/33cB2avB7GHt+w/Y8An2KahzasI1aTtXMmTW2wBRENy4F/iEYEEBECAAYF
AkQEjDcACgkQaOElK32lxTvokACeK2d1nBJEiZ6edK1eYp+djWB4x9gAn3zWjIH7
l2QVcFFknYuJL3YxIzMbiEYEEBECAAYFAkQExO8ACgkQOU3FkQ7XBOohVACg2ehe
4If6yapiSjQZH+9ClruixP0AnigYhnJMwHuen70JI/2WG8LqKjxriEYEEBECAAYF
AkQE1PUACgkQgVj7LvUXHt4QKwCglTz7M8hakpjQsX7HV7W2Sx50QpwAoLRd1kyv
rkbw5/ZLB7BYI7SN7+fpiEYEEBECAAYFAkQGIBEACgkQ8yHNgo+hjwvcigCfRoH+
SS5bvUpBHcGH+Llp7Xs8kaoAnR542n9nQljjPmrzG5Si7v+S+l44iEYEEBECAAYF
AkQG91AACgkQsjrbuw6R9cxpIQCfa7ZBfiYV9/Ge2gwrCXmCU7Hd9FQAn1F5kc3c
uVZlekWi1LRW4/5BCyC2iEYEEBECAAYFAkQHDQsACgkQL5UVCKrmAi50aQCfayN0
Jx7p74pcx8nbU/hKaQ8wk7EAnjlYw4p7tFZa1qTSwVBRR1DJH0YeiEYEEBECAAYF
AkQIXtMACgkQHniub6iHVUdc9QCeO1QSw0cVAR/Kbkx5aL6fHcSb7SsAoIjjK01M
Ne2b3TcWI8FDbZpUztv/iEYEEBECAAYFAkQIa90ACgkQzoDvxJGnB+TvaQCeLl8r
Sg5h/IbaA7mALLKIpj3cAkcAnjFppgy/TBd3hy4OeEgQVLMuV8tAiEYEEBECAAYF
AkQIckoACgkQi0rEgawecV6c6QCfVOKAXPfeoQyN6op9VprER9afnDEAn0qQnvq1
GBEAhWt2GjGcrvNrr774iEYEEBECAAYFAkQIemkACgkQtrrqPUHma9kpUQCfePim
27vy5HsDmVwq3XpGM0p+OzcAn0uKoo+CPWjawF53DYonvPCzwizliEYEEBECAAYF

```
AkQK4Z0ACgkQ/SG8O6w+CHlj4ACgq3TlDHo3FKb/pJKdQfTqnZtoUpgAn2vK/gAQ
t3vrMN5ai+cBi7c/XOPaiEYEEBECAAYFAkQLVhgACgkQumxaoovz0gA6VACfaOBe
hMt4u9XsLcQF2z91VDvBH4sAmwSOyJ1nJXUdjiQyBMEwMt38VuN/iEYEEBECAAYF
AkQNwbcACgkQJgw1SIj4j4+1dgCfb6PGL3uTFcOkxNkuE4rkMo1tL9kAn3r1Ndrn
Tl5JDCxUXBZzwDl4AtCNiEYEEBECAAYFAkQNwlwACgkQfPP1rylJn2HA5wCfY6aQ
DOrTfJlN8o95BRzbLla2jzYAoIIz+MRV9ggSssBmjbzf0w+W1wmtiEYEEBECAAYF
AkQVeiUACgkQzWA7Wi7PmEs3UgCggpcTo7ynPGj/8xOcDuaVRF1IwCQAn1NK9YBN
KxEpxj97mkfqxP/iRIqIiEYEEBECAAYFAkQdtP8ACgkQsjrbuw6R9cw6OgCbBw2t
4W9OYZppIDKlKgkH3arK09gAoMtg6iJqTtrIX/Eg4rsUiL/j3n/niEYEEBECAAYF
AkQ0DUIACgkQbuoRuoYmeKa0IwCfSuR/wpPa7apCFTuaTGIo4nJQVn8An3GQ/T74
F2PAW4uur/C96Ll+0t/QiEYEEBECAAYFAkQ+BaQACgkQxcDFxyGNGNf91QCfSZRU
JuYqxjKZYvChH25tLNxqq+0AoMuFUCFW4bX5WZL4+YQ45nlB7S8SiEYEEBECAAYF
AkTQsFgACgkQePYtY6fvXuxe4QCdGYHqUkaLsXljCNTf8aRdil4FLCAAn2uYK3V3
4Szl3HTuvDrjAMi52J3oiEYEEBECAAYFAkTQsGMACgkQePYtY6fvXuxnjgCg49tB
Tm8gSuu5+bRjAB/kRZR2MVkAoOWnGODhGjy+cnn2FYVQiJa6mKIwiEYEEBECAAYF
AkT+t5gACgkQLMho6nImb65huACguiQTTmHQ29qhmGKBMehw52ZjH5IAn2WQ8PT/
ZO3B3EN9wByAX3Rj0BC/iEYEEBECAAYFAkT+t50ACgkQLMho6nImb66saACfS/2Q
5uZWYOsuoYgd1tlxPGVs0o4An1Nn+f8p00rszRoIEkfe23DYfWeliEYEEBECAAYF
AkVLUykACgkQF3Kdd/SoUS+1GwCgrB7LWQBVWikwsslPsbCCLOhgIBoAoKv6VEe5
Zz4MXfgkoD/4080f1O78iEYEEBECAAYFAkVMvMMACgkQTGSmFbSY7Ce0YwCfZ/r4
SrkqmmdI8VPvnogJ0fSQ228AnjlDUAQWAmd6CTSOHMjDs2kuHkWxiEYEEBECAAYF
AkVMwigACgkQWvQeUeMzqhwBBQCfdQYT3i0h6bCnrkvBr3ZCH525dicAnR8MNsIa
hWVu6jHpUbNfudZ/fwWJiEYEEBECAAYFAkVOUeIACgkQ8UbNiFZbZr2SiwCZAaLQ
r2Z8bCRhvfUARQGUtMpmkmwAn3M/4roPW8BS81Buvkax1vVnvgqViEYEEBECAAYF
AkVPC4EACgkQbmn43ZLDgX6S5ACeMTdh6BVoA0xZ8eXrCDUTTu7VN+8AoOHyUBb5
U0Ec3jlPTsOhXzf7MHfKiEYEEBECAAYFAkYRnNQACgkQ6kxmHytGonwfBQCfTPyt
Jd2m82mBnLvf+UUWmB29ccwAniq92AX6AJRNJb9OQLGw1saz4LexiEYEEhECAAYF
AkIR+0YACgkQLT98C3rkVDZdYwCfWVoALRwAyeXHU6GdMFSYJw3wyRsAn0RbbVMT
WnEOyFkxiWGttkBTMnbHiEYEEhECAAYFAkNlLwcACgkQXwMwnJIV9/elCACgjrIb
Wg1gA5ECIEm8gW8toH4kqbAAoJB0vRqEKY5AY6WiiM7q/AbiQ5LQiEYEExECAAYF
AkHPyusACgkQNACY/F2/q5HCvACfUfsrI+C8v5ooeSF7kOIXbah5YWsAn1PbvBCe
5i1AtUk5IruDoVs+a7cBiEYEExECAAYFAkHPyv4ACgkQNACY/F2/q5GLuACfULjo
rDZYavxy5XpPg056+SijXJsAn3tpc02VNY8/3bVQhXNa9sWyKbqyiEYEExECAAYF
AkNDlpgACgkQXGxMwFp5iTBMkwCgmov9psDMSS9B6+brVKSR4Llty0UAoL3/IggO
8bD4ElZ4bPieSz0NxNI8iEYEExECAAYFAkNwbcACgkQJgw1SIj4j4+1dgCfb6PGL3uTFcOkxNkuE4rkMo1tL9kAn3r1Ndrn
7pb71kSOBvTcsY6R83sik4AAnRumB0B9WXyq3TADkBuocrUyQ9vXiEYEExECAAYF
AkNuov8ACgkQC631y1v18HMb9QCgs1BV
7pb71kSOBvTcsY6R83sik4AAnRumB0B9WXyq3TADkBuocrUyQ9vXiEYEExECAAYF
AkNuov8ACgkQC631y1v18HMXqACfVX2HNa3lvG6oMitpjiWNqrhAHLIAn1jVSrhm
OWoXhUMCvuGGcSLham8hiEYEExECAAYFAkNyFvcACgkQXOXFG4fgV75/3QCgp5N5
GQbZh+er4iIx5AiG6zN77L0AniHGFYHPTqirWMavt31AKDYILar/iEYEExECAAYF
AkOMdLMACgkQjUlNNMcOvVDkmgCdGhQ827Q9tOw9pbgv4m1nTxM5FEIAnjs1ZEUR
v3/5WjoXDcF5GaLYlf6kiEYEExECAAYFAkOMdLcACgkQjUlNNMcOvVBVHACg6UXT
16QVRvAUHM+alpyovT3N01cAoIwJzpI+juu2Eq3s4/hYBKy3EB2GiEYEExECAAYF
AkQBcOEACgkQaPNY9sE5ZHzuTgCfd8eEyIin4dXWbJsDZQGpfuYYbWkAnRyC9CYu
3LGWTsZMuhVwlj4HsYuciEYEExECAAYFAkQEyWgACgkQtR4n9RnqGUbi/QCfSW83
uIkRriz1B8CpZVL1981BIO0An27Oa4Zk3dllbYrNk4pQMc/N8QOPiEYEExECAAYF
AkQE6IEACgkQbz/xEHos/2zSdgCaAxdHkqjq8tz0ud4k94OOC3vn63kAn01kYoNn
oYjm6kQJQBpwh5wxF/f0iEYEExECAAYFAkQLibAACgkQM6EERysAVoH3tgCgwz0F
t1SkEBhJNQGn4ReMFCQtiOUAoIGJepofYBgWlw7ffe1hcwDGHt6giEYEExECAAYF
AkQ/mTYACgkQFw6SP/bBpCC6qQCghQUThaBHwR80Uh7oN6Eb4ThjltsAoJzEDU8n
aTFLXkjQ2u+vlPUCRxYAiEYEExECAAYFAkQ/mT0ACgkQFw6SP/bBpCAmnACg0cB7
rNPlipH7r2e/ptWQY6LoZ1IAnj5xVXqLu03ja0k86ptRvbxatO58iEoEEBECAAoF
AkONoMUDBQF4AAoJEKBP+xt9yunT6WQAoLbM1eV5cdTl3Qgg29pGPawDLuAXAJ94
7rTvVed6b239asfGpg6W3f2kPoheBBMRAgAeBQJBuPjsAhsDBgsJCAcDAgMVAgMD
```

FgIBAh4BAheAAAoJEO0Yto0WGUVT5TUAnReJHBhF1VOOCqqDJ0OEUSZVZWcQAJ9o
EWtG/D34aRpn470swlvCLU2yTokBHAQQAQIABgUCQrMuSQAKCRB5ZbLxUnPtp1q+
B/9ZCEMZb8tnUPTUkVHzjcCv1+Z9UaCjTdjHaC8c/T5mryf+lAnCqHa54qs7GFyY
oFtk5z8pO1Jbf3XXcE0raQXNkDPQHTSnbKbONzolJxk113oLiT9tIP01QULNqCZK
clOqdT80rIyiN3CcVqop81h1ANgXuLQny6SV1JATgw0HxzZQkoUeJuUWSOrTiv0C
cJzLf3NntW7qTZwUkaFkQ7GF0iZJx46ggZ+XI+FFNkIiBc8UA2P+B8AlOiFGiWih
kBC/Sd8DsLIclqnHnQFgJ2/D1VNDYS612WTBBCoEgiqv9a+/gmPCl7jOuYh59QNv
v1fwJRYaJx9W+9UrlzQ154LEiQIcBBABAgAGBQJDMRupAAoJEIxRX8RLjbUlVmgQ
AKiWQ3tXtOOGSt+xcdpXso6a2ZHYUirqtZ0AmhFVAJ9c3fW6ha5+X7mKqZy2I3Cb
r68Hl3hOm3POYxrWDn1/aM8HM3saOkFsjMM+vagTHveNSDeC9jNE0T7i7EQIXGkN
DtQXQczyDgmzjbK9lDtNAymnvmg8LV10ZWb+8jkaUABDQUDXag6CvygpquIg7+E+
11CEyVZLQPiEhbc/i2K5EGFGVTmBjGGOnvJQtTYOsOY5+5KFNLTlTR4MHPLRLTzl
Vhp4sTvUU1UFXYOM+B3PBOyQw3ga+cqeruTem174p9y/MIegWd5ePPFCisyNe9KJ
MsJIAdvsSKPpBhopO8jFmaoCzIXiACmGGefF5J+UJSyCO/LdblEaK1GF7XXHv++3
sa9Wz0NZfuzmgFx5pA75PCzf9WFv99e7HeEhKXGZHitDmxTnDlhCCmi3WNq37Nd7
fJ1n/0olf9EkJoLe50CAEZydzeytW9D2lTJGCFNdG9mX+PvRlF3jkxpqv1Yan28u
1fMNvgCZlh1yn2XP2EUczMCF4t6ZyF3qPj0lCpch9MqkT0sCuMqtu+Ke1On9hAW4
tfOluz+QN0If31+SooCU2Gui1P66arLDRrWUVdcE/bJ/nNb5sVhU7r+an81fUCGM
0EOFdc5eVldOuJbrgaW4gY9bWwWBNp9thNkWUkF1eAr4iQIcBBABAgAGBQJDQnlU
AAoJEBxXDIkOS9CruQkP/1rFYSptxbta3RHZAURkj9TptEVp5QYmuk30u9JXSEOc
M4xtBUhAi4JVI4ijX9JM/VkjZuKprP82w1sJ2JgLNETRirPcau46KLIX/BXEZKtM
2xxbFmyWVO7DNeDEjXYI0ceg571jOp2HR7I0kEdiIZht0jmwVj2BhmwJs+e8QrKb
zxnb5nmmMlDUGbpZ0T5MnpXRxp+WCDWaMaA+3DnftwNrTROFeDKTYnWMjwWnmQto
Iwv5JMIx9AK5gBVPgWiy9svB6JI+IfKp1aEjlwPOhr1NWsnw90DjHOYf/GEkEVJS
ik0ebmGYDFCLrC2wINVwHwKgwiSsd5GBKIXUz3IJYlxOBbN/Z+t4wyu1MDxJFZQr
RA4GCkH2szjepWgeEG/oPLspPrMk3qFyZSGR6GcR6bSUwpUMJ4QhF4rhJEvVvw3J
pLTkkM29ztTNqa2ZuCMqCs/KFlwnmwUctMjgJFe2VuRb/K5Ds+8sriuz6L/efhqO
lLFO6bOFZHB5FVgDMmtnEJFnPtAIP7Kl7FEXlKzWx/JhSHbY9/Z8oNuGXqaFh4rM
mqqsCi43rOvafdGbSM3U3tzlxROiVR0097p58HzpS3VThWd91PeZJMd9YM2nYAOh
0hpu2igHXo2Oit6J+ydtGmhDznGtXyHynZvmge8eqHWSdI7M6bMO/qzqDtduauWC
iQIcBBABAgAGBQJFPH2lAAoJECZJ5ijF000FS64P/3XsAHTUBpH8apd06NWSfaFu
FUWLWFVLXVG1ykU8fVMjCiESEMg0HVQyOSYM22/pJUo8Mb+VMU7IKk7O9Y4btTfB
RW7M20WAXeY+gRt01DMPawK9pvTtZQJ1+zMiHvbPWW8W+gyridk0n5DkJhk3TGY2
Kll015aoSI4X7fiAtrY86UBuy6OGwbQA2et+ITSqsyH2HvKjv7KwKrxNb5Ec+z3z
Hv+I50JOXY4+tueme49OFsbXgP/ePTEiFbB/fxRUSKVWRCy63ZUdSqb9bkokiiKh
8YOdPUYCrfh8NALaZ2SM1H3+GBsvB/5gODJu6Vdp6h8i5NKjWDiwU8TtkW5Eu71W
GtKG62U/Eju1WDoGmdSbblDhtCXS1SP6qKDPcyzEIktdpfGlkBPeJNKJLrE2HlvP
3eQ7mU3W+pB1zVWBSxWZnwQX3JCk9pL3/wxOWje4DlVUJQ1zmyJJWNPfiaCMYTGE
M1JwPkAiq+aMZQLav+eSyvX6fesDTzGQj7jNQWHMmNenjiWu3kFJx8Y2fTEW3Xvg
Ui4P/VjSE/fosWytbYVq5XMmtMc2gUVrSK/yNXPErW7S2iB7UYgWV/fXZ/CbNUr+
uAK3yjGz1Rxq6Qp/jhRC0IvMGZSIcdtK7HMknvjdvdvagR+8cvzH0qOmTCdQaHFj
sQM9D64tM2OYyFdfRlSkiQIcBBABAgAGBQJFPH2rAAoJECZJ5ijF000FMJ8QALwD
f/OmZ1Q5sPzCK6OY7jp1cZB1Ri0XUANIMf4sxd93nQLqTfJSt6mKAZ21nQk8rum5
p+VMPCE4peMor8FqRA8NAEzYmvrWEAqft1KADtExvaReGfZ4lTvqjohK4mUzgCYC
y7TjHJXbBJ+hXDothhnTbnRr+JD+WoMjLrTZgpXj9X3+Hn7aqH74ALcroKY+iRM5
U/FrGj8F5oIPzWEmiz+tJVt2CCMQGMbgQqRkZ/wUv+7P6dqozNNUwM1VZNEfMcWt
jlLUna9e/K2Jk+wVaYr6UjMwPb7fXBw/3ix0f5gFUWuNLoG6TdSflCuagzWhSqd+
QRI7j1B1e1qUwTqz6kDwPWxg/bPHVx8kz8Yao6A4Od+YEl00B6Zrl9fMy26iN/iu
BnfDFIuwu2jFZ7SNmWa+dtU+b0zWArz5th83rucP7i7QeGF+9IZUvVZqlo5z4myr
6N1oxCwjTME0yj6MgqKw0E6GxU8rzC7tx/peHRETVRjew8Kik0bp/M1B0EUUzZa+
L7WoZ0rOAr2qnPFPFJs+PM2nEjH/XsWRlbjImk3fBssfiZbeB6ZzLLd1Ujlfi+qZ
egmDtxiaIsSIRHRKWmYS082x5w7V02IyEB3Kn8osvHuvKdlgwP3LUWoTz2UTig8L
hOAdxrKKYcCH+YhOOFq86KyL1j+8p8T+SXKdM5qDiQIcBBMBAgAGBQJCQtZpAAoJ

```
EBxXDIkOS9Crz8wP/jRwBJWxqLbfTw7+pFCjltuFcgHnKs5b548GQwdV3RO71su2
JhCvF8DhzinrpFLK6Lc/WYVJbKoAw3cOma343CFYtH9NVxDO7E9/S5tgixFTlpDz
fGHT9Iehjpp7fFeOyId7cC6osprqRz1N4s8qtQiPhdzgDJeFuSQhoY9wZ85iEhUu
yXBvMrnt8S8R9Mz8dIQeBikdecQChbLMXYuTIouevnieNt3IfdCAk501TNbEDAAQ
oiuUKNsKd38z74wgfbg5hrhXcjolhuJahwZ8mloNqAebQ3CVuosMAqvQ63tMrgkN
r7XIx7qyzoHdLhLtnFbbDLN++dVou29xq26bnkhihpnif71nvSO2t8foweUI1zhw
itSQtUyJC27xPdmIULQfko2R6yPYef/IRTpKouhqDsmRmQziofiD93tcbDU1iP/O
mHKCXyT6eq1Exhvn86zH+Y4IHNW/o30m3L1tE/6aBYlG8m2cgTMKIvE0t3QfMu+F
AQ1TdonQRTRmZyavrImg6j8DVN0ptC5wYp9o7FF6MsKmlEIEutKeXhBP4nQwq31P
V0j3vA/zOxZ76OXodutATgQ4j8cgG//CTUtf2O4XPSVJ4f0MKFApPBtPnsuF7/nM
RpZLyGTbmpBJ1s5ItzL9l7kucmiQdll1MODzc99MVCYR9I5eEO9x7g7yjP8piQIg
BBABAgAKBQJFTO8HAwUBeAAKCRC8mW9Nv7Asb1ByEAC3W3ZG+DJGWNtWKzZB44F1
K0OwQomYJINJsJx+WATw2d0qSu0pb8pt+fn0ukXZo8empQwJoCL66f3MPelkTV5p
OzCr5fL80tUQC0WZ9vJQPzwonooStRcQO/RY4ZyuV67DnoJSfpsQvvaLHoLxsP4u
KXQCmDuAAhfLF4IJaH7iSZYLqolgrSl6l0j+ea4kWhgfeHcSoKFsMjV/uKn9qCV5
Mk4UNEuEDDSqnQTXZjcmMvhyMvzORMGLN9bRsdjLsa4UjcoLoz91wYrrrdAGxxiL
CvVcMfU+2JMsf0GuK7CjP7Ije4qkxDojjPcorQ6hW33KKrc3R2tXUwQqlnZzZ4xT
Yxu4um2uIpuEw/CIKZpZb1dwKcny06XF1CWAsd7nfsU6EnUVnQS4Ik3xSAikgmZB
/VX6N475Ky7ClXKK1ptoh2YCJMfrI/RIbaWPftJC110kAJgWfrsvAnkbK+g/69yi
mz9NUQE8zf9v4mf8IUmYElPl3UeqUX9b+JhJiYIGlqYw7eWX0PqUJmGgkjsizPR8
l5GcbGFvcYEq1ldVrKPbyJtn58X9cEX+4Dw/ushUaiPiaYN+7NEK9Gw0mCaTjveB
QLfAcj9uFoPHvrWzTKn1caO1febZawer5BCEtPZxHzTxAJ9Mwhy7I4lI8KEKUW51
hbb7hNPFCokrqAKRMTAMiokCIAQQAQIACgUCRUzvCgMFAXgACgkQvJlvTb+wLG90
XA/9F9qCy07Km3qz9c6x3Cya/37ev6YSo3H9OUbR3DkB3LqPBab/6qvYUxemH4tw
RETpRIIEWFa2nhyhaj2My7g0I0STQtavOQIsoy3Zt+syS+2slvXY6w3whLnxg1bd
AyZieKMOrZdHnQYB10o291oIXTmue79Dd3Q7TWaZyrV5NkRrAVWkVz7lz5XH/rVr
m9FWhEox6iDY06NyeIDncDf0aHPfFQYK2KhSVv2OM+u5jBc1EBp+EP9+hlluj9t4
u7BVhqQenHcROYZ9qNiDDC+FxCa5+rUK2muXQTlMz5i10o/1hkxL4NCyz1TjyLWm
cGhEGHwDBjnxdkr9CO3SZdRfandPxmigwMGZ44zsf6WeEEhGkkaUR6nybZXZfdLY
AGUF8g+h8Pf+BkQLZLnyu8L1zgj0xOBuLPexhA5Htdkkd1pFX3UrVMGeSXMbxWIE
ve9GY47g0Qh51qu7PVGH38HKUHa2hVMZ930s+jxN4apKQgh7gcAqMXXlvcEIY/zc
NtbK+LHKI/Pq9Vvw1Cf5Ix7mnfPmo6LZp3g3ZXkNsS68z76r+MFIkvYKpuCEnP0j
dGUakq0CtrKbSTG5STHkp3Sx4CKRBNRYpinUlZCSY6nSOHcCmelXVbkfCQCt37vr
tmPNAdNc9SdA96ouCBuxcjS0iClHtsHrkvAA4qxzd0ZVxsSIRgQQEQIABgUCRzgc
JQAKCRBJPvuOXWT4cE0qAKCsnIVnkCgsXUhszd/ncvnvHtghNgCgiBZlZLP4rbD1
OOFm3CJhqhd+n7SIRgQTEQIABgUCR6hKlwAKCRCh0Z2CNqwzZXa2AJ4l3BCKjmf6
y2a0mZcAz5GpdgLfXACeMWV2Q2g5cXbiLkh7V2gOttwt01eIRgQTEQIABgUCR6hK
mQAKCRCh0Z2CNqwzZTa/AJ9PBuAH7NTylfupHMVER9gy+p9mjgCeM6Q1TfdnUzjF
CBZhcNqcZAJjC7GIRgQTEQIABgUCSCmJ+gAKCRDEq48k+cu1WVCcAJ4tnUF2ZBWC
Ja3YjkGbmAlSYKAqLACdEng3izkZB/tUyJ1VJxTXhLVc8H6IRgQQEQIABgUCSQzI
BQAKCRDLa9G7bMF8bzduAJ4iRXZdDn2Qyh5nrwk+XokJkFLMMQCcCaF3kfQXb4SL
s8ZBZkZpOIQYPWuIRgQQEQIABgUCSQ7T5wAKCRDZayLzNLqb99B8AKC4ZOTUSP4f
+2FV+/Xh1K+oax+9pgCeLf7QIWvVE75yRi+ivvmeOwXocnGIRgQQEQIABgUCSQ7c
xAAKCRAc0An98tt+ucHLAJ9Je7OQc+NpAg7NKoGb/FqZorqjQACfTDKulPMDzl9L
7jlSUQfSWCQKQ9mIRgQQEQIABgUCSQ6wgAAKCRApHcTOelJytdUlAJ98rBiudeZf
N1EJkBEA08MxPgeoDACgj+UJhRpVZdVbLHS+vXMc5r8u5taIRgQQEQIABgUCSRC2
VQAKCRCE8/hvol/OblzDAKCKSa/QANwcCyG7yAKhgv4uc6WH4gCfacJuAJiwBkQ8
SLuaA5RfXx62JtuJAhwEEAECAAYFAkkQvdAACgkQOYzqanCbUp1LNw//Uwc2pqYk
M9p1O31KkXzDk/+W4wkRwJ51TOBZlC8XMg4yUT0J+McQiF/bZoox/9I5cE1N1VSq
6fYj9B3bB8uA93egua9Fcztayx5I/sh70gSZIasNgLCDAl3lSnbHHHVv0zfQTE6
MsxPwIZhpBeHY43H0cPhKVmLNPnPl7PgLRO5VPCSM+4tFYThiq/mn50fJcbWr+XZ
i21yUcy60PiP27a1GRTOVQSD0aep2SADgFt7zjI4aZeDDEjB4U3VgDCprJMmUTE7
z3XI4+9n54OJcFW7GSzx2I5M8S9jpOAjLYGeIj9ZAcjOK4WhV/xLq8Rq5/aPyq31
```

ZFIdAkS1S4UJdA5bAb+ipWznfWE+5SDm4NCgtOC8Lfws1Pc9T3JpOBXfjw2QYULC
KzqqbxHmEHnmVLOVAnqpMCm9rzXw7vy6K9Hzchn+MZHGJXD4osYxijEFwaX5bLae
7e2GIn3AqDLewKwM4pA5ZREIbsNgTt36Z3yAW5D1gFcFCwsImM6j4HKcC1X5hCts
zTH4baG1C4SuQKy+tnIt+rOhSWbYocoSJ4jxpBbaRCOY9i+nq6HXrQtE9GSqPDkF
j7z90aQ0gxXMiOcOeljdaJESvbio9S3duGU6OmmypkPpuxFoE1qThINYRpMTetrv
qmaS+5kTtZ26qSgN2sH/F0oJChXVl8T62GOIRgQQEQIABgUCSRE8RAAKCRAeqOWq
lyX2OzhEAJ9PLxU6eLU1Hanu60tsD8XPwzckqQCePNUK7OEgQMv1uMf5/sdgJP4C
X5OIRgQQEQIABgUCSRLOJQAKCRCMw4faCX9UaBgeAKChkaLilTvByi8/SH9qM/uX
r3D2AQCg5Owk8xquokTYzjmBM6GMMdmbbJOIRgQSEQIABgUCSRLJwgAKCRBJUOEq
snKR8sYVAJ4hsJ8aBcdz1QMMrCc6BL7QjWlOdQCffMAxlAs2FbyFmIge+mKZW8kk
RieJAhwEEwEKAAYFAkrYXewACgkQZR7vsCUn3xMLLw/9Gh6rsXMgyFAD/rrFeIs/
YJm8CcHibqq84doRb/6qlmOYnCQ+sedCm/86aGYfDsyHuLCYHhpxnniDiVo1sFD8
jO610dXTtSHo8mas0ExkrPZCxqXeOUJ08rlgJ49mGIlSvUAsHBCNE5cJQxFPsTC8
7rBcnvPYTpnIcCEOatHEiKibkt3Ng7bnDJu0q1XoqAOe2pZ2XAXEBA2eHoNGW3NM
iKtulPtaPjvse+WLydmLvSFYOQ52HRohDIYfaFRABmsvJmPk6aXkZsha4rPF6pBv
i8J8DqY1xvdWuOhXNrwA9jBj4iWMV4grMJtzlA7dJ0hjM52xMWbNJIVLMm9Z/EpN
cRBbllBGGm8c8ckXghLUZ5Nj1IOowZUhPjBx+xwQLpdTSgKbLb7OBlL/H53/UeuR
PoxbrGnWif0EjCQjS7+/oPC4GfVpJztkhf5rhCFiRFRdJDbTZ9DTCWTjmU+Iznsy
u915Kn2jU4QOszsqAWvKS3jGcFNyxrGSX0rNxNie/+Xu10hd6JPjysb7vnO3nOPS
GmUu6qERHlRFKDhgXno1446JNzY3xbw2ujiFV66XeM8nBdkrVRe1C+U+X6h5eKGP
cEqIaK+fpI/nZQYP2O0H6t+jTtovD5dWUZ4u1x0/7mwSTitftzxR/W8NiUGZ4KwE
+TpkFScqmEts04Bn2pzaAguIRgQQEQIABgUCPi+5BQAKCRCFgFn/OmYfnZqzAKCS
9d91g253NHZdFQjQYxHINRu/XQCg5IJl7Yd0YQ28fIuj3h0ec/2Ii9qIRgQREQIA
BgUCPle4+QAKCRBNBeEAxsRclZYpAJ9vSVtQoddzuZ89LHc72VdrS0o12wCguk7H
6H4MIbzhpAdbGcn3gMU55t2IRgQREQIABgUCPp1/tAAKCRAqKWXnwZRyYVstAJ0Q
cwhInWCS9Ybxd2/KjDHWeiFy/QCeKj/eQRXFDNJmeteOpzEwUCOQGnmIRgQTEQIA
BgUCPQgsOAAKCRBorCrxzxc3EwUvAJoD0f9XU3w3EPdhTnGKHKC+O1t/SwCfSODr
UVLtMjhlU/jspyOb9N7C7ASIRgQTEQIABgUCQJA2YAAKCRDYw7lS6Rq5uen7AJwN
zl+ySJkj3z3yK0AZcwPMGPLiiwCeJMNPuTFq+UKpheg3xeu81tNaW7yIRgQTEQIA
BgUCSvaUGgAKCRCtePfEpK1uE/FZAKDOi7S9jc/dpvZ3KVqBMAqsqDPeBACdHhn5
APEBznnck5myq+CBXXoVh7KIRgQQEQIABgUCSvgA5gAKCRDptvi/3hcWsHy8AJ9f
kFvIbP/I2kvQBUXjsdegbVoW8wCfTC9OHAnOTzTzbMaDUVAx8UUL1lG0HlBldGVy
IFBlbnRjaGV2IDxyb2FtQHNibmQubmV0PohGBBARAgAGBQI8YlaPAAoJEODvog97
wFGlnkcAoJkOQ7gySM5qFZ7TKau3igJFQE7dAKCSNNMhzTgdzzyiWYqTgRYvKS2u
0ohGBBARAgAGBQI+L7kFAAoJEIWAWf86Zh+dcOsAoKJBD933Uz0BaJc7c1TkJq7t
8iQoAJ9aIw4ORey/3+z6JfFqS0G301J8HYhGBBARAgAGBQJCMWbLAAoJEIagqsQW
q1jETngAn1CCIfGZcQSCrjfzW+o5pX1aIVRsAKCksfRv/qbagOkCOd3dF7Wrljrz
mohGBBARAgAGBQJDQ6R1AAoJECT9XmSb9CsHXdAAn12GG6ghh1SUhMPNPQeFp77Z
mF3CAJ9iJuxbWa3FhAYkE+hUxSbeDpwxrIhGBBARAgAGBQJDce0oAAoJEFzlxRuH
4Fe+5FkAoJd7SHXnHO4D3K7Trugsz8eIhnefAJoDlpMhOdtWirhkyCBV3JhYy+HJ
MYhGBBARAgAGBQJDc9IcAAoJEGRRIJ4Vh/vmnl4AnA8QGs36fdNm6O23nRWd2r0/
8qe8AJ9wzO+jC+QRUwI1q9IxVPZ8jiNCsIhGBBARAgAGBQJDhGqyAAoJEI/Gin6W
a3nKvlkAn3aAr1eVqEvTbsBLn1yNwv5X4FdpAKC0C5FuaEUD42SkuCQ31z5NBDmS
s4hGBBARAgAGBQJDjAouAAoJEKsvWlsVJWmQQ0IAn0hVD1hPwzrO46TYZx2kKvGw
1QFTAJ9IjsyzpwolHzSpLq5z6voqfqINL4hGBBARAgAGBQJDjZ/1AAoJEL9L0OYE
nbh59+AAoPMNXp+aC6mU+yrkEWa3ssJB/EBsAJ0b7A8zQ/rBVSZgnM76/1zNfgtl
GohGBBARAgAGBQJDjdtfAAoJEIfaXA0nNZpRcA0AmwY4YcfvDI6T3fWHp5l9KkSP
Q016AKDADTVUqybjFv1Ox1b0VFh0wH0doYhGBBARAgAGBQJEBw0LAAoJEC+VFQiq
5gIuM1EAoI15xPlspNWWakxeVqP+1TJSS5LHAJ0Yk99ZUy+rA4UMg7DwaAX2QQNx
SYhGBBARAgAGBQJENA1CAAoJEG7qEbqGJnimXeQAn2I4/JYNh2RYW3XkG6Jk01SL
+g6nAJ4w4r5GVjZPyF+MOl+ZXCGKoDbiaYhGBBARAgAGBQJEPgWkAAoJEMXAxcch
jRjXSoMAmwZoD0pMu7cxh4/C6EqA9KOuE4DNAKCqY5QPKa//4IXtlJvteqwHz0DE
uYhGBBARAgAGBQJE0LBjAAoJEHj2LWOn717sF4oAoN/fQ1ARP2bivOQMup/AL91m

```
t1uZAKDfj9P2FtmDFGpifN8zCcYkYM0dmohGBBARAgAGBQJFTLzDAAoJEExkphW0
mOwnETMAoLnTZVW5tdV9xcrjyNaDyLHkPxC1AKDE9UA82BTxBTxHec2wpMTdoWNU
BIhGBBARAgAGBQJFTMIoAAoJEFr0HlHjM6ocjWUAn2qEjEP6yCH+h5uJ2BXaMPz5
++o3AJ9eQ72UCS2PPsS6mlnFK0qMzSBtGYhGBBARAgAGBQJFTlHmAAoJEPFGzYhW
W2a9I7cAoIcGXuB5J7q+hADcCu3J0f0ovfKqAKCf/i3cCOzXBPFhwV+Ckr7OeBFo
dIhGBBARAgAGBQJFTwuBAAoJEG5p+N2Sw4F++dsAnA7/H0e739poXjksGGK2zSlp
FWSKAKDF4FIuD8ZKrFgSbxk1XqdtPp8rV4hGBBERAgAGBQI+V7j/AAoJEE0F4QDG
xFyVzv8AoJ0KTXMofgVN4ujfUN+O9AEkFO6BAJ4s62iGOWy4pDJDzX0iMm1qIP+E
BIhGBBERAgAGBQI+nX+8AAoJECopZefBlHJhq9YAnj165KPT6I5H9dTeDJ3f+5oO
zCS1AKCLo1K3Lj1JtI3tsYHNel27AD0PTohGBBIRAgAGBQJCEftGAAoJEC0/fAt6
5FQ2nUgAoJ91fV/9vXTk/szG9DS3QCHRjfPkAJ4/e8ntb/3iL2v9PRDg2Z2avAMb
zIhGBBIRAgAGBQJDZS8HAAoJEF8DMJySFff38FkAoIEkAJ57RwR2gdNAZ/7yhUJO
6g6mAJwLdGPjTPsDDwqBNqNTMYOeZPv7s4hGBBMRAgAGBQJAkDZiAAoJENjDuVLp
Grm5AhAAn0soS8assellXLX/d2efAEE8N8QmAKCQ3+7QVgQhiZZ7vnvt5mTtsljG
T4hGBBMRAgAGBQJBz8r+AAoJEDQAmPxdv6uRY2AAn3yHy64c27zEfZfX1z4F1GzI
NKLmAJ0bi771zAsEAboVchzSubpRBX+rR4hGBBMRAgAGBQJDQ5HfAAoJEFxsTMBa
eYkwCYEAoI1gG5EvTgmfF9V06zvLywcPulthAJ45Fx3/zaoCHECRVbywR7z9Oo2D
9YhGBBMRAgAGBQJDbqL/AAoJEAut9ctb9fBztV0Amwa8CPIeKeyc7abgntZZM0kv
vJA0AJ9p45+GBwYuaVLe1SsFkMd/pW0PaYhGBBMRAgAGBQJDchb3AAoJEFzlxRuH
4Fe+7MwAoNdhe0887PwEyt0uVRPby3uBzZ9OAKCwsy/Nxnxn5tbKFqq+Uk7jIUal
nYhGBBMRAgAGBQJDjHS2AAoJEI1JTTTHDr1Q9KkAni3if79R76kEEkIpliYCwue6
XsQwAKDf/fPFVKZ20tfEu2NNgqKyo9FHuIhGBBMRAgAGBQJEAXDhAAoJEGjzWPbB
OWR8Bk0AoIZqObrXvX5O64k0Y/7L5A03hVpqAJ90UcBaUNNr8OI/Y9L8PM6Cczw9
JIhGBBMRAgAGBQJEBMloAAoJELUeJ/UZ6hlGqLgAoJvux24SWuY9pxtPOFGBivsT
jKD/AKCNrtCq7N70BDt2KKNfetNAuE1vp4hGBBMRAgAGBQJEBOiBAAoJEG8/8RB6
LP9sH+kAnAwSk8VyvrzCNTF2OdOw/ojHggcXAJ970pmz35BkqAhpIvFxXN3GrcGo
+IhGBBMRAgAGBQJEC4mwAAoJEDOhBEcrAFaBJhQAoLcS57jgJ5BruuqL81C0gxZs
DYTJAKCMeizmBGG55Fn+OuVLRI1r5jvVq4hGBBMRAgAGBQJEP5k9AAoJEBcOkj/2
waQg51gAoMInXtlbxLIQv9UnAFfzCv2coDQsAJwOHq/edAn9sjwW+TYPJMVq+tQA
qIhKBBARAgAKBQJDjaDFAwUBeAAKCRCgT/sbfcrp00VSAJ40hWJbZ0qgECbtFZcY
GpYq5Y7HcACdH9/VqEDMnSpvnV/D9bSFsW7mJteIVwQTEQIAFwUCPFpPJAULBwoD
BAMVAwIDFgIBAheAAAoJEO0Yto0WGUVTE3AAoLpymSyispUOmdgpsA1FxX/qqQE/
AKDFM+brdaL4b+LwvTjWPnxOosJNrYhcBBMRAgAcBQI94e49AhsDBAsHAwIDFQID
AxYCAQIeAQIXgAAKCRDtGLaNFhlFU6yvAJ0dZJSw0QTG02XSgRBquy80z8oGzgCg
o0k9FtYwSZc5QzoHHBmk3Qu47weIZAQTEQIAHAUCPeHuPQIbAwQLBwMCAxUCAwMW
AgECHgECF4AAEgkQ7Ri2jRYZRVMHZUdQRwABAayvAJ0dZJSw0QTG02XSgRBquy80
z8oGzgCgo0k9FtYwSZc5QzoHHBmk3Qu47weJARwEEAECAAYFAkKzLkkACgkQeWWy
8VJz7acOUgf+PUljKe28YjQZo0htM0qz2kg0Xi6NJCrxFs7EV/HTdtRa+6wVwlny
plm5RgJwqU3nS9IUCe2gCQNYtcfrI1/tLsONHC9Zun21GNyBG+wO/mD+ds3hhYRE
ToiV7/KSVs8V+5XopSJsypCky2KJ3NbDjs0nR3pK88Cd5ChfdF4m18pEUTA03VD4
Xdb1cBR+1YjLzz+Uhjfm7QVdZ4671G23UpQjzrgbpgofe9PbSem1Bde2COPmIKxk
6ON9CNqYOIBFeyNQk7UMIp+oYBSJ132nToq3AYxZKryMepwzX5cPRq9vHmc++X1e
djlU4DGD09HFrNnnEE0yQNKxZm0AwJJAZ4kCHAQQAQIABgUCQzEbqAAKCRCMUV/E
S421JcEDD/968mTI0beJUzZ7VlIhYDFocz0DLzbZ749K6jotCaClrYkDZhiIfroB
TbZ4kQwS4g9RTMPII2Mri4sVG3IiyJq76EgcAw+FRwAeRYTl3+vhmf4dsqHuc0Qq
Sv0KbrASx/HA644y7Ia63xKZ2e0WMDKrKs8abVver10le+yB2B2O8Xr9+Mlc2Hue
icQU5FpyW2hhhwxaMz3xQz4pdJTZpRjGjVc/I30Yoy94bqqv7rMh874TPby9vrHd
T4lapiapIuOIkKzsg/ONQILz2E5RbPXCDmr9sfe3MFZ9V6juZ5SBpAIcA7eJjFyu
OeY1uBWEhF7iQ4lKU1SDgA6M+P/LGzJuje1qnFGyn3aZgRH206+XZNZxnHtbgzoF
Mvnngd+KLnfFUlFKluqlo8rYAGrbgGVe5tvESy5KLg12sb8/bn5NEbx6MlVHrH/0
APGtAxs3XfJNp2KqOwnyId4IAUez7siPZGxpAetX6TZJQIce+gmGi3aFqTJIjfgi
lsuRHtOM+OYKGWVJ5OkhS7GEIXh7+hHVTq5SOe9X3aOkg2GUHv9OZ3FwRpR24n0s
2fEbCrhOTvZ+gOuXcmVW1nZD4abgZaqq5fxdplf6u+itt/dr5pwJILn03TRRi4zK
```

```
zp2NyCpWwF6KToj2ORY4qINe/n2z0ZPberKQ7gMXeYisMItO4H4OvokCHAQQAQIA
BgUCQ0J5UgAKCRAcVwyJDkvQqyupD/4wTW4a+Pidbq3pn3p7nUh5YCAeJCZ0slIp
CIb1/We0p5GVTCpMTPF631QYbrEX1SheUorxPESC3QbyClStdDePwuGGPgJ+ffqU
7ivKbiny/hw9ck+zJGamYnnzbj9WTJpsDtxA1xR+kRUX9D0oZc2thXZ1UzsYgxWO
uj2yuR6AiFYcoiC376giSn4HP5E8OucEpzcA9657tnfywqDauN+0JRLSbEUjTVm5
4Fzt9/rnD0zrJXIl5TYYGJoCbt1O7WSK88IWSISZ3i/1c70D9wE+SS7uv28epZaJ
Ri1UoTHzavk1ipzV3CXEYD2UPwgvZvNhdWeMh8lDX6OiD7xgILF/BG8b0YODMpzp
Txozf07h3dwPBF2SVpBW+ZA5h7IyWx9ED77o0wAO/Pcq0TEzM7DzsjlxwVG71NjF
OqslN00tXUQ0DQ99rEOCKORbLtAeiqeBUjKtSymXC1s+RjQfljqln5IM4pxEtvBx
WFvDFE8x2M6aOz4iinSivNQUYujIW4NYCG3mzQPmOIHuXdoUSNeK3n0uN0T6OTj6
37sZuc1x2dmKcVAosR+KQjoL08W9Hm5Y6ooGeXB6jPjdIHZDe7SDr8CoCJ4jSTYy
uthCDsFZPiO+eW2jCIjFtqRcZ3JG6WA4S7t3/9IYj7X3qZbmmaE7OqD6Eyodg/Ci
plv18gm5SYkCHAQQAQIABgUCRTx9rAAKCRAmSeYoxdNNBS/lEACakJBzof+hbdz/
dU6lne4h/US1FQumA37iBkzjIJT2XSFCtqvt7Ox+DTKKf2ZQ+CVO8uY38SqblKfB
ztnhkDl23WpjKkcMsHciy51cVjIlZ7ILqQzw8QKCbdw5l5dfLD6HgfdDF+wrPreD
lDKXBHK5uxyjVHF3euaWdkV2Jhjx9MJ6aWJG9Ww3q/yAcFzwu+RdVfQhRfPSP93c
W6pCnlPo12vLiie2DMBPR0wsLhaW7yOPQyr9iSsvvygt2u/MLdtXNeOmyC4TrQi5
vgK0YKBWxU9vcJtRz3HtwxxLpRstkjSjOZ8hBn3kehIaXdgh0u0Q4BNKy1sOrswj
uFyoHx2upRSIt2lUfJTfyV8LFHZZdGOmvZWvOkwWzs3kN67I712SpNCisL+35+b1
0oLptiZsTPYS289ZItTWG6j2e6F585C/3flYYYhsbxrR5Du6d4GYPw/1FAM4EBU1
SuI6w9wtU79Ep+A3CGicothzNZltLlu+GZvYkKZbC5D+uFe1OKywabsPif0luShi
EYWRwMumNGkxNcYD50oCgulJQluYbAVnXo5uL468WAbaNvK0fpl/nog4bIknOz8y
E9r5/6zE3LbLQPly0sET3NDNf1BELWzpc/LTaoHZJmj/WFUXPZIN6hhFXXQePCDH
JvbPVq6n+wC/+VOgD+W6wgwYfhCoTIkCHAQTAQIABgUCQkLWZwAKCRAcVwyJDkvQ
qzWREACJR3wovPhpRW3INKmmpMhnwhdRhpFBTBVv3GLSH6J6K3fiqZT01uNoqK+J
4cbUblJjrvKn8my5pmkUbuEKTknMsFvKJ45EiO3tu0rwb2MD5TgUmRPqQdgUvxRH
IlkiZuk/Dc56jFYfI91ZXiPQp1sX9p8b3o9rd36BIvDfyCw+IUnjvZtLg2rAR/e/
oXTJ2K4aMS/N68BycchIvB+X79HZCF+EUtpsf17L9gsj/wVHq4FQbX4Plvgv262H
dndvQKv25EJw/1tgVg8j5WX51qtpkPY8deWBFycc/ZZ9jsAKZHd6+X8wnJaBdL9X
oIyK1OOFarjdHEaA/WyMlUk1YUVv47ojQdsFE+7gEfwRNnSOsO36Hn1JDirixLwf
/bAXkodSG0EZDBA9am7k/pr0jTJhzmJd5t/W6CCyDw3lWPuOWQcosAl1RPUelLxN
qbquBIU6NIMW1q74AWMHaxp9sOksWvxPmBPh5MZXH0RzzSa5+mHGEQ8/oU2Ausin
ekq/hrqi+V5NuniOusl9cGoLwVJRmGyk4p9v2CdbJi+50nM9uw30pW0MJ/C0wxUW
bkrqu6Frbeqg99QsRfMKoqvjVmlg0LehVie4UA91tcTqrnrE6M3UP/Mxe/Ys8yW2
XcSztfwS+Zqt2hKO7s+LmuhxNFw/4v47RbgM+HGWXFB89331qokCIAQQAQIACgUC
RUzvCwMFAXgACgkQvJlvTb+wLG/SoxAAt5nKAkK8ijOjq0WwECHIUMVnQ/cz3ZR1
tZGisnWr9xSaH0rEuO0ph2SeDHkMsHFlIwvEd96c5fbJHLODghimrAm8G4qUlM72
9lM+t45ZZv2/5354StCuLaGeLAyFiv8jJ35HvpYEwdp7wyRmKJ5EuMbrNE6x4qLP
YL1NlX7HYDLjrK4CpfghCFBVidq23Ai4wLLp4oWMMCFvxKgi5XJecUnv35tyJCOI
As2tEkn/yh5L0VNvKmF87xjEuPdHP93+qRthe74KKzXppIXCfnNrylz1859GGJUq
D8Nz2uS/PCFktv9susidpUsA1gBnrGZCNxkuzyfcQXBLI9eXEg99qrWzZ/Rlb2Eh
XB8sB/f6GQ6dlaWFpaOsJMMDuXpyEj9GYnAzFpRHbZws01Tmf+DMamVQasrzJ4xf
Al0EsyqiSqtJHhCDvaKAyeH6m/ysXHfPV+7QaVG/Otf7GSlyghwU2HhNW2QQQcMD
F5MXuTcFZEMZ1TdE22+87LvO2Oz/QldQASiPCurYOYix81/pqho0tYq081v69XDX
AzzGQXDU7LJ3diu1MJx72gLuvyTcRkKmdakLQ6aYMbiO2s2g0+1id5IquAxXqoOz
lkU/enESM5JjFL6kOR5ytkpz8VQb8blIakxm1PLphUjO3+dX0VP36qOARhCvq2ac
n6zjX9yRKH6IRgQTEQIABgUCR6hKmQAKCRCh0Z2CNqwzZdCJAJsFNvuBHBjsF0Yi
2FpkAQ2fyBLLjACbBdmZSe2TEz/PxSXTcUxzElSMep6IRgQTEQIABgUCSCmJ+gAK
CRDEq48k+cu1WUfxAJ44dvY8bg9I1+mrroMFts8yep2d3gCgiOqZh84KnOAkEuXv
X5gaKlAQLzWIRgQQEQIABgUCSQzIBQAKCRDLa9G7bMF8byYBAKDONVseZ8afNFAn
+ZoNgdDuLlWpcQCgpac0Z98oiv+qVfmt64ZI+MxDyAOIRgQQEQIABgUCSQ3pDgAK
CRAXcp139KhRLw19AJ0d9a2B3m+QnDjT9Jn472lT66ySQwCfTVB/A0MqfphaXiVh
GOuiDoKrUcKIRgQQEQIABgUCSQ7T5wAKCRDZayLzNLqb99dzAJ932b/qoy3JunOB
```

```
pp8falyeFUgI3wCgu2v+ymwqJLFcNd+pF6b1w3NBpz+IRgQQEQIABgUCSQ7cxAAK
CRAc0An98tt+ueD7AKC0JSTHnNJhc4fUojgxJSMAZvVt6ACgwrsbnnNLXeW1hP8H
zs1zhA71mVqIRgQQEQIABgUCSQ6wgAAKCRApHcTOelJyte12AJ95RgiclftR0T+6
3uRQ2QyK5EdxZQCeIYeySVH6C60nAQAXrxmycCPX81WIRgQQEQIABgUCSRC2VQAK
CRCE8/hvol/ObuO2AJ4ybaUpOGWn33FDDwG4JMPsq7Xo6QCePRfpb5O+pfUBJ81q
E8HNrUacCoaJAhwEEAECAAYFAkkQvdAACgkQOYzqanCbUp1IXQ//YmtpCOHKGUrS
rGw1Nwrta+yXS7OlYt3aj3FZrZjcEQBQcNdkbzpr1XzYug5fhUN/JS2/W/nV2ogi
XdhI3W6xPHrN2wkP9bcMcvvWer4gOxVTOtdGui88Qqwad7S6CB/XFbb2YeV7l0nf
iU+8sAh0GCWoCp+prbTbC3jxAVob5IHZDTepDeVP7LJ9fFlScyuwqW6per39UIO6
vEI+zw59KCWDriLToVt0/4oU8b5aNHKEiyrW83Diit4cysC2OHXBY/VAFOq2znJ/
8JKS1KZSNBKOREm/wo8PKBeXVL/IM+AfZGGf3O2s4VUbAjprUfzUYDqIL4qf09Gw
STYlsXo9TtvUY9JEoBkAZttRBkuZQHC3q9dT3SYHCMJORWBX4kYjIqNLlu/Z5dgX
RgVlDz7rcjjVmzZvVa4KCl7Ead6QMhtNDWAGHq0FEj1xDN4Fqib0IuUL25muLFxG
TdXOaENVea9gBlthhkwE2SpzKduyj+zBVkr/+iSvkYr5lZAiD2xXZWXXKPEvwiwS
gP0aO7yhiMK+h+L4YRxIhAO5C/e8AWR2TGAYTPEFXn4Br37OR9JN13ZwiOUAjkCG
0b0vSgeWHwoJMKgLlYh4LBxMN5oIldBmOpafeWffYat+9C2EjqCcy4jI0l+rwrPu
L5dg1NVSje20C2tgGkLKNOd01w75lUCIRgQQEQIABgUCSRLOJQAKCRCMw4faCX9U
aJaxAKCOBtKuSlQd6fpcZlHMDo0T/teJ8wCfRLpZjdHPOUxEwZnmNHVQEcfCsgCI
RgQSEQIABgUCSRLJxwAKCRBJUOEqsnKR8sviAJwNRlXuWYWI3sIwku10Wgf8GRbb
KwCdFSYCGHie6V1Myn+KixbS1s+kpuOIRgQQEQIABgUCSRMbdwAKCRCPxop+lmt5
yqYjAJ40HEvtlf+Nwl5MKbIZxThjYfCtrwCgt5F6vtRqtYjQ2I0EKHulyyR1oMiI
RgQQEQIABgUCSRMbcwAKCRCPxop+lmt5ypkxAJ9gJJp1oQl7jsLOi9NN7gnL0tjJ
ggCgnCyFIpvWIYJIb3cteVlI6jvqBm+JAhwEEwEKAAYFAkrYXewACgkQZR7vsCUn
3xPvmw/9HJpTzKYP2tb1+EKwfD4kyP8cVptqTjuXvSIFuEWfu5Od/1fo8wWTUBWv
zFOint+3qaDoLAK9P7MDpuNDdhvDNcGqJBX8LKuDqA+mjrt8xAqgZ2kCyYQRdbFc
jlCUTNkRUmdRFqisLFCBT9jNO0m9gNuv3ttnDoPi+itHyYY4L82W34ZAkKu/jbUo
pg+Dq9G6N3MK3TxTgaKOKAdLNdu4LoeIWjqlvIbTf6JNiCRZDhHIRpmy++Nt63pp
y/b8KgIUvqBDC4f7laUoclVI02kbPJw5koFz8MqC/kXj6A3HudpNU4FYzWj9176h
ISfpXJH8onIpd5Yl7Z6Kjo3hXcQjpoHamTVAJl76ZNn44KSRJPtguMrpoaqUcDZK
JmcMX5t1vBuzUa2uHXFpw4Ag1nM6ShZQguYufMgcvaMq5dafmL73VqueJOEVEI8e
3tCOMvczorDRD16u6uE+55yk3YfcRPv9ByP/KEzE6zCCo553CjFNIB/6a8/XMZ8A
HCYCfZ4dU69NV6U3+IvpjQQFERPkWHt3c41D6JIg7E09iIxtH8+W7FBGMjRShobu
STnbe0G7n9fxgkx1CYhTJPuSDK5BN1xumPfE2+Px8S+XmfQKVUaEia4b/Y8oddwZ
3ATVdVCJH9HZ0fN48XanIAqjBHXrulHvlpkq5qMkL6Epucj1eauIRgQTEQIABgUC
SvaUGgAKCRCtePfEpK1uEx/kAKDAvEtJwF0doYnlD5z3pxCcGG1TOQCcCBOxJZZa
uuhOvAnqc9DdJ0ukaf2IRgQQEQIABgUCSvgA5gAKCRDptvi/3hcWsPiMAJkBcqTc
5o5XJ7NB0dsBX41/bDHLQwCeNP8vaVChA6EYRBaZt3XTVb18Wyq0H1BldGVyIFBl
bnRjaGV2IDxyb2FtQG9ubGluZS5iZz6IRgQQEQIABgUCPGJWkwAKCRDg76IPe8BR
pfS1AJ4u+2bwf2AvGR4a6HPrtynL8CyiDQCg0ZyiRyUsxaE+ZfAjzVIuhcvP2jqI
RgQQEQIABgUCPi+5BQAKCRCFgFn/OmYfnZnaAKDYD7rmatMyEZu2rtXEyEV7wYlS
cQCfRQ3EF06yXslCBFWHl25HZBERNDGIRgQQEQIABgUCQjFmywAKCRCGoKrEFqtY
xAV1AJ0XTZmsv6wz5/nbNMkqhtR92Q/SLQCdGwIDyywCGpb+sVUMam22zmDfVHOI
RgQQEQIABgUCQ0OkdQAKCRAk/V5km/QrB6SeAJwLjF7oTH5JkPyGVrxOLJDTHfb0
+wCeOE2Mx0A2ow0eWwARp10cXqJMLIeIRgQQEQIABgUCQ3HtKAAKCRBc5cUbh+BX
vpwNAKCB0fZXFjzXvsQI7r7OhgJqsEMSbQCeKbaxHdM35abx/KzACMzIPIsn1J+I
RgQQEQIABgUCQ3PSHAAKCRBkUSCeFYf75lMKAJwIlzDknyfWyhgsWy2m1Pqm6NxR
owCfSPpobMngA1BbofEOnGeim9qVUNOIRgQQEQIABgUCQ4RqsgAKCRCPxop+lmt5
yr/yAJ40FxLuzZPy2Gkx+AOAbcVL6IpYQwCfRFg14MISBtcNCuT4nqXIuonMm8OI
RgQQEQIABgUCQ4wKLgAKCRCrL1pbFSVpkBjbAJ0XoAOBxgP0ZceImV3kc9QBe0V0
RgCgjk3eiNf20LG3T/2ALAPDYYYH4feIRgQQEQIABgUCQ42f9QAKCRC/S9DmBJ24
eQmzAKC1Uud3QohtPm7ouEE3+6j7Y5KMIwCeJrcWXSVw8BazhA+UCOmtoYLhT+SI
RgQQEQIABgUCQ43bXwAKCRCH2lwNJzWaUUDgAJ4iE6c+ixkP2l4Bdq1ZNRVgn6dV
dACgrMYb1Bup2KvG9HtJriFnXKozkymIRgQQEQIABgUCRAHjngAKCRAGBpzylpRX
```

```
8FZAAKCD4ruBtKP4HbAhP8jq4gJAZbEb7ACgjH1gY2GdVdDMJFRukP864X6XJ+aI
RgQQEQIABgUCRAL0SAAKCRDlRN4Hm3wyjUiSAJ9a2WIf64E312DEaHM+aQ7yiw3Q
0QCdEKSrj91NunCdq6phm3TykJDMj4CIRgQQEQIABgUCRANgXQAKCRCboJNrWjX9
Qq2tAJ9BgZTSkg7wAkgnz9dYNu4rEDAymwCgsjtgWLxcPLDQstoS49qJM/rbLpWI
RgQQEQIABgUCRANhnAAKCRAxSLvvHu8m9FfKAJ9cUGMsA02gidKYhICKnd4YfJzW
ZACdHd1U6PtgDS+SgYoqWbqgwT7QYjmIRgQQEQIABgUCRASMNwAKCRBo4SUrfaXF
OyzeAKDFhb+qlYUX1RmQJceQLVSUmnJgaQCfe0C4XUj17QNLFhn88qE03BniiC6I
RgQQEQIABgUCRATE7wAKCRA5TcWRDtcE6knlAJsGr3ZLNJ/BDtJ4+wxts1pi6Cwf
QgCgyUslC+aP9uOzFsK7jKp460HyKIGIRgQQEQIABgUCRATU9QAKCRCBWPsu9Rce
3gewAJ0fq4NV7e19iws7z0vvYaIY1j/IMACeOMUOgoSfPOchJulD35uAoJOhgj2I
RgQQEQIABgUCRAYgEQAKCRDzIc2Cj6GPC8URAKCbBKVI/4zhCA10PH4ELUKv7ITu
6QCeJWn7EQNvMLL56HqVY4PaNXuAVvCIRgQQEQIABgUCRAcNCwAKCRAvlRUIquYC
LrRvAJ0cFEWqKctxtSo2b2FUQNkp5+QkhQCfYe70a+0vIqz4Hl+E83ZAmWpWmUSI
RgQQEQIABgUCRAhe0wAKCRAeeK5vqIdVR5TBAJ0Rv39e6lm3/MMNUCM8n6IwTXiJ
DwCfT4Nr12Cce7Er2Gbn+3lhasg6ZpqIRgQQEQIABgUCRAhr3QAKCRDOgO/EkacH
5LscAJ9ArT/xiyBEJP6wg7yyilCuvGcThACfUaDh+LbKCsc/fNOLs3j45hUlec2I
RgQQEQIABgUCRAhySgAKCRCLSsSBrB5xXsNuAJwIeh+8AddaP8aOm9Mxez3Jab0n
cwCghNtRf3pZB0hMTk9EsbBwvL75WpSIRgQQEQIABgUCRAh6aQAKCRC2uuo9QeZr
2YwZAJ0ZFKwk+hEUmcWouH/Tsiq+nH4/xQCfUwFSHQHvlLZgCfnqOkmLgwGW04aI
RgQQEQIABgUCRArhnQAKCRD9Ibw7rD4IeaS6AJ4u9qmgNkI+rnDm38xYdn/jT33c
sQCgkIz2ZNZG5xW8CRUU+Jg116JpgAKIRgQQEQIABgUCRAtWGAAKCRC6bFqii/PS
ACkmAJ4yotjl3xTRpjt0hRevgSSQ2p0HJgCfd4NEKMd894oLXjFQFxlE9OX/m06I
RgQQEQIABgUCRA3BtwAKCRAmDDVIiPiPj3BpAJ4nvFp1MKbZrs9sp42mHNR8VJMA
SACdEokljzQbQfs+kHyxGz2jweq+Bp6IRgQQEQIABgUCRA3CXAAKCRB88/WvKUmf
Yd02AJ9Huws+FaKGw76SG1XAFoUhpyahVgCfaa4kdatmxg/8GScX7jTLY7I510mI
RgQQEQIABgUCRBV6JQAKCRDNYDtaLs+YSyQeAJ9o/9n9KTCQb4SE6KiBDM4oMvLl
ywCfYQsiM+2dyWLqnayDOsFJ9rRwHcSIRgQQEQIABgUCRCKRVQAKCRBJUOEqsnKR
8mXRAJ9GjbNLcMEo22oWBqyDE4BiYq9YxgCaA2AvkkONHMwqhSbDR9Ks8dhBOt+I
RgQQEQIABgUCRDQNQgAKCRBu6hG6hiZ4poIpAJ9y1x2GIehwQvlojXqq8/Ttql1j
MwCfSyz01Exh8ls4zFI5cHwWg/LIoRKIRgQQEQIABgUCRD4FpAAKCRDFwMXHIY0Y
17TtAJoDZrDnA9dLrHmu4of9VJUZcSUAogCg3P9+YPXrqZ2uWeVfj9G7Ueyf6qGI
RgQQEQIABgUCRNCwZAAKCRB49i1jp+9e7F2yAJ9sQdTY8vXkYHFJOGHPyTbtDnhv
LgCgkDMhW9qlgsEsU0oeEGtQ51YeAmqIRgQQEQIABgUCRP63nQAKCRAsyGjqciZv
rnHEAKCD5AzkfPA7VP32Zi0YIWYggeBBhwCeNMXP57BUEsqHNCta+8nkcMdF9m+I
RgQQEQIABgUCRUy8wwAKCRBMZKYVtJjsJxSUAKCRtn/bQClmLkqXhupU84QxYW7E
zACdHH+0sfImGMCJ30q8s86phY0RpL6IRgQQEQIABgUCRUzCKAAKCRBa9B5R4zOq
HMfCAJ9nNYBCrZwuu+DQZlaJlW1unz3rPwCeKb7OfzBuHYJgPdpw/WjMhmsrGAOI
RgQQEQIABgUCRU5R5gAKCRDxRs2IVltmvQjdAJ9b/x38L8A3ZC5VvKGcXTSUTlRG
FgCgkGgGOgHHZ0GYirzeE1e/ro3KXXKIRgQQEQIABgUCRU8LgQAKCRBuafjdksOB
fuMYAKC4A40hmY8sezezsp66GVT+JPWs1gCfblCv5GX/nyLaieKwIEB6tu05H4+I
RgQQEQIABgUCRhGc1AAKCRDqTGYfK0aifLn2AJ9+SqIrMh6cp9PGhdONDKMwcBRn
5wCfch919TWFCzgn9eOamIOlKJSBWG+IRgQREQIABgUCPle4/gAKCRBNBeEAxsRc
lR3OAJ9xl67Uv8TD7lU04KJSBrZbsu3iCQCfcuco5RgSJUZ+H6sAxxql8sCrvHeI
RgQREQIABgUCPp1/vAAKCRAqKWXnwZRyYQ2TAJ9tGzH86GBwxtUqkg8Fazib6yoW
FgCfWG3qzYdIkfOBlQt6TpK+LVzP0COIRgQSEQIABgUCQhH7RgAKCRAtP3wLeuRU
NuZ1AJ4o/VbkQeqA5vXFiuuUmzOJbFSzvgCgg02ASJNdJJN5R4Ap2Tp59ZY4PoyI
RgQSEQIABgUCQ2UvBwAKCRBfAzCckhX397Y7AKCKXWmv1/6vd1YOaowFFeiuaxwR
iQCgncQqIdeBRz3xp0mAZgP/KAmyvneIRgQTEQIABgUCPQgsOwAKCRBorCrxzxc3
E4J0AJ45O3G57NPoO5liA/GKZbriVaOM/QCeIhT+l7NUyLqIlTlVMKbBJ6hULi6I
RgQTEQIABgUCQJA2YgAKCRDYw7lS6Rq5ub3WAJ9heJ1pNCs63Mx3aYao5WpGNWeL
kACgmsD0JM52ZYuL3gJX/eTx8cOetEWIRgQTEQIABgUCQc/K/gAKCRA0AJj8Xb+r
kaegAJ9dUmTL4vVgRARtDbjFoIdjaixAhwCfd21RX3frJEY8fBcVEVsdt04nCNqI
RgQTEQIABgUCQ0OR3wAKCRBcbEzAWnmJMGWeAKCG/4BRql+I7L5lqQFU5hl9Nrit
```

```
IACfXxEDBfMwU+8d5Fr9cKEfrFuClRyIRgQTEQIABgUCQ26i/wAKCRALrfXLW/Xw
c9VVAJ4ggYDoAT9WOuCrvRObDkKkhIaOGwCeI9uyt5xml5hh5R94Ph5fkeSIGXCI
RgQTEQIABgUCQ3IW9wAKCRBc5cUbh+BXvjY7AKDAzgYZO3ykDE8Pij/KDWU6KCqT
/wCgzqEB01Fvxs/Anq9ZDnYF2amOS+ClRgQTEQIABgUCQ4x0twAKCRCNSU00xw69
UCQqAJ9mYtBgG2azE9c/oMK7TGbFenTNVgCgg6eUtR3e6PctjdnAv+3rD5nf/cyI
RgQTEQIABgUCRAFw4QAKCRBo81j2wTlkfMEJAJ4tx7s2gStIL0VD8Ywd8wTmn3wl
tQCg1VGY6TXaegSMfNR0iv1krhxJz0aIRgQTEQIABgUCRATJaAAKCRC1Hif1GeoZ
RsAKAJ0WrShKg+WCP1hotcYqdaLvyB6X4gCfcRbA9hXu6LnOMrpX7zd6r4e/ogCI
RgQTEQIABgUCRATogQAKCRBvP/EQeiz/bGCmAKCH4n/E9cEvH6qL2UsQBtH4ebP3
nQCgm8DGsE7V9Z1e7xj2Tvuul86Cu1yIRgQTEQIABgUCRAuJsAAKCRAzoQRHKwBW
gamCAJ90+cv7Wa4BEtP7lQpamvFgPGSK5ACgmXv2vROYyYmVxQ7VCL+s2ea/rS+I
RgQTEQIABgUCRA9rEAAKCRCMJe4PDcC31jR0AKCLOdEUD3kMbXMfKBdpAdtwN9VL
VgCg2ULx5Ku4oNQlaXW5YpI+t1f13giIRgQTEQIABgUCRD+ZPQAKCRAXDpI/9sGk
IKM4AJ9t7bb1dNq8YqWLnPfFVpSwV0KkEACfe2Bl72bAZ4rD4Q5VKeHSKvW7VoOI
SgQQEQIACgUCQ42gxQMFAXgACgkQoE/7G33K6dOqlACfZG6pJAHHIZg+7z9oqTR1
SQa4c+wAn0EN67b2GfQRcM2OEQulhkuAVHIKiFcEExECABcFAjxaT60FCwcKAwQD
FQMCAxYCAQIXgAAKCRDtGLaNFhlFU0vBAKCy6zCtronBWyLQRPiOFdtS3Y0G2QCd
EUxCZwGJzIkYUTjiWqVaAfAQVnaIXwQTEQIAFwUCPFpPrQULBwoDBAMVAwIDFgIB
AheAABIJEO0Yto0WGUVTB2VHUEcAAQFLwQCgsuswra6JwVsi0ET4jhXbUt2NBtkA
nRFMQmcBicyJGFE44lqlWgHwEFZ2iQEbBBABAgAGBQJCsy5JAAoJEHllsvFSc+2n
UywH+Ns7t1VAl2KuMOtmUnCvYANh5ECV7wN4NdzFhtPDDseAYYqjMJfVAVsyFR63
76cf4HnRHDwObrqbun4m7EgGxEagYBJeTgg0quzf1SSnvn4goSQqi+B9BOqYuhm4
6qrvJjc9XWHJdyfvtcE1um7cGHAD2NrZQZwKtieW9D2bVg8JuUd9pG9zLlhziAtH
T73IYuZx6Ny2abJpU6fXoSE7+F6azibOXarW8QUxs4TCsjRR9+8beqU83V/2k5yE
6T365hrkHE2iBW/YdFpFxyWIpNNwisfzIiSoEg96Yt+cY1R14qzAzg2xSUDTUYt1
nbIlIwEzkGkJsvo4wt2a0xtmCokCHAQQAQIABgUCQzEbqAAKCRCMUV/ES421Jfdd
D/9++jYHPb8IJMsr3QAAhY+7HvqkQ/HuHug+BcEwYAJ7lcWXxrilHxjJeD4yJ3OS
/5PJ4WBKQWApSdxHkzlAW78qr6lj9auS8tyRRnSNntAu3vllMyUyBNlg0dtjsujo
/jjsvMPcMGFXgTwq0ZRIdb5iJp1VUiggtatJrvUxMvRqUeT0kGiDBhXRQftC01ec
Y+56uU16qKxrtHJcAXRgzAkGn485CqEhrxLRbcxiE8PFIyz2IMaXRp55FklGVdaz
q7vQa9/erX+x3TVPDq4W7ayZyIq45C1xN1UH7kioD429ie9bWfzrMbZ86IUrDiHl
CC/yulJoK2fzjw51/YS6wKwmvVAoxMSPL9mdfcOfyS9qPBRMkblZZCB6tvnsuHCT
G/1tQI/J58+htZP9TVDxiK1C14sjLWp10pCMh1VbvKhxOYteSKmAMVzPdurLmmyr
Ym5br8GvKSNuYR4btnAQ31JCupoDH/qvqIB7BxJV+8QqStYHOZqvNIuuNPhmMGCo
ugaVCIJVGN7Eu5t5yTAspKCujUkWuiqyQRLDyp6tCVQ+Y5oS/EpdY0avNRatIYtg
uAFMfJkFYql8yM7ZZY4DgmCC3XajpCsPPH6eka1zYumfF8chWyb7+INYVzFAlKWu
sWrakEXkHeMeBrrKU/csIP4IFZZgyWCUEfJVCzgThpULz4kCHAQQAQIABgUCQ0J5
UwAKCRAcVwyJDkvQqzhbD/4tMN4knnAwiwZwBbBWZTSa/trzKx8hREa8dkLHOjJo
FZzZZ0PxenjX8IUAmid5n+ltpvhcWsmLqagHZLio5Vj2/95N58HHHroNZuHjRLOv
XkOOtA3PdeYVHQrRpEQnlUZQlw9M9/amYHZucQcvPM+Tz4QCv2fYCQpPdLvVs51/
IYrsWIdUCiKzoZN0pjfo4P79t8b0KtPT0EuLD4Oh5YsgdVhq59K2lgl8eXQAQnNt
Z2vUO6/aZVo/NPDcUJY9UZSpfibm9kdxovHseknYQ+7Tj7p1wo1JNVKdc/ezqAmd
KQ+X5vczyuqyKYpWvsXYLCgSwAU8Q9me70EHOOUetLmf9gqtODET1f1vWS4K2TPY
1Kctx9mvtC9p/W62205CzWNUKyPM6XFY2xcOG/n358NwppzkJ0W4mAwNLsmwdxty
uu/pLDd4u+zc2SXHpehAs0uZwhD/ETGxe3JR2bhyjjTX3B0rqs0DQaITe9ExznUL
8Cbosp6Q9n182cRrhDweY3u+bWluqUuLgZ9GaPTJuevLVNVtTMpMxkbXa141LDXV
YRfNVmLZjz2LtiqBxfX5hv0l0KBqT+xWnDD9k2jYqK0/i1JruZKg6ZnV2KbFls7R
iMAkgGZilIBa5+jrmloOCUowrgazPOCAFwkA3OBITvIrkvpCVWaS6ZB86JS7lhpX
XIkCHAQQAQIABgUCRTx9rAAKCRAmSeYoxdNNBf7jD/9Sgm7NUApQA9WOvS2YL06b
91cBbJyzB6d4g/92KdlrMfarzoaxN00cJfSzL/5pWeeE+4ZToHQP2Elq4FBjiXf4
2ZRbY3L2u97ww5UBzOnx3Hn4rDvNlll5UBjYLGc+xNp3Rv1nKymvzHytssVf/0hV
mPBNqpMExbfuRmtzlx3j/St/75CjTZph3vcu1wb4p0hP5NowONZCwu0ncts+gFJ3
9/OEtOjy4CJ05AX8qxvhdOGiK/ZPcCS2gkGsFGnA2raS1SyiMahOoJJ++J/HsOTw
```

```
Hd7aZnyhw6zekXzthVdBQT8mIMNiAntIznjKBZhZLnTD7EqbzPGgwISzGSw7Zwts
7FX95bXttUinCYE+jcsrJ6hSpBctXN8xosv6GOYVEdU7IHZ7iO5BFVOe30+5Devr
uIFrdqJ85U6usdPJ03kZ8jInAA279TexpCEQVww7Ly+so0UeMa1c+jhCrLSkcFtb
y9HaeSEhsRE1NDmB0W3yPPb45snCugmaqwQVK6g834nZWzzlALKaaLINLM1cvO3f
18Z7MUSL9tH+320mFB/iLkppPCy7c4yVxp8L9XjAxjieuY3JXewt3JE/RXqiXuhf
Dj6xUMENHgbOvq3Hpm1WQh2QIwkk0ijRt5bUUaVJLhRzbhbwxt9UXjihBQya8d8G
ENQLnrBlD05Kr/2t7ItC5IkCHAQTAQIABgUCQkLWZwAKCRAcVwyJDkvQq8MoD/9n
U6EQO1N6jgqBzr7mFCt+/ccvSBkYB3k+GTh/u+vtEqRoOoNCXteAAe/01XsNaxqP
7i0toxSXg39FRTkh8UP9bH4zvrkJNzolpjJhMBmyg/pj0KGT6jaghCYJ4+LRcw8i
w4dNQGnRH042uVK8UmL8Lqx9WwLaqY6beiskHNNNL812HUseiaYWUYNW+I+3y7qv
PD/jvnxJ4G7euE/HhiNlR850YZ67sCiiNi3O/7S4vWmmKt/01k/+zUjewiCbC8iF
wLuTyJIBPjQ/Vhi/N0g6K5gl43BsttOdvnqBPvQ0SrW6wo+nBbimPTqb0E0EQCjH
ihrVmpXwg9UJru9tQUts056hkvL3uaZNOISTFXm+un7eSYOcEn5XaTxqfxB9jMLO
BHTW2miKhzQzjdZqIE4hpnhketidk+J5D32J3cI0K4ZjYPNCrv/J/NDLUHMAy2Gw
K2ji+lhZY3E1g9TQXwkokXjphSNHqSjrwpsHsHC9k8rHYMYMIu2cU4dlGFyM4Q7S
9F0+Udaqvko5AMa2ZVHE8+5rra4hSPyDEvGeWBT3jN2E122HQZCrxv1YFioW5YMH
aiY0t2cZdhuZPyp0ZfhriwFukqoKl7fWSwQ2giyfZxISalkSr4drOuDkip7ShxGI
7sQmzdyuQ8ZDWtX6bcBROPbFNXwEj01Gg5z+SWdZtokCIAQQAQIACgUCRUzvCwMF
AXgACgkQvJlvTb+wLG+zbA/8CRw7ta0G2X9XPTozJvtp7wCwaWyh7wl0WfizZx9v
SlIGN9RTiG8h7pVHu77vEG5CHPCPtkZhqxy0401eUKHWtEf4LZ/yk617fz83ITSS
ff0HZik1psjXjAo+1Q8S88JY+HB7wTH5SHxTL4eBG64gCsCoi7anvQx66jWUxGXF
U9V/XfGVATATnUf3MaPz9ZO551yTa5EWl/2x1T5mFfEjir43LEdO+CHaSso43dwn
qxP6oCKyalBvbNpEDbY2D//rqCNDpgN6R9ym8K+rhsNw8qPxeqBvISgIEpHHheuD
/KvnlBZnOTPN5xT+Hj79D66/TkWcwOwlWMD3oagl6xlwp2VxRMciW+v/s6RTYA71
PDuKvAAVu88AD6OKYK2IA6nQZtRxA4ImePb/w+VYSMXOY+MXevvIa+vZHCkflG+z
25q5odiPGLUWcyjhSVZyjBBdhGgWSPf/1xuhXiEAsYz8WhWx0Z/Um4Ve1qnjskYQ
Jh0b/AKv5IMLsphkFNAdWe9KkGhJ03+CKdbS8MovbaGEPexVBorf1fsmmXCwKnqy
qxMhH52JCwBhGgvJgAcX7C+GukJcG1f3tMoyGsAabZCM15qWlEhSxc7p4twRrQe6
RStlkYVDPfv4QlWrbDXWNu9KStFm92FHxwGUipIpXsBhSWZ4ctdJgyO2/TrodMCo
1p2JAkAEEwECACoFAkQPNW0jGmh0dHA6Ly93d3cuZWxoby5uZXQvY3J5cHRvL3Bv
bGljeS8ACgkQlXlS1880Aamagg//XCAegQqkjmra5yiPeOFPwOkRa1J/uW2cdsa0
dYZRllASfOT0cZChcWZHfLM5nGv+mubU/A3+CjAOh/HejLHNlxUCXscFV+eSP43B
3r8IshnUyX+btvhXT+bgXUq5V1Cz3+5Qn67nYAecONIFN5HkrYjqtAK6fH9o/0q8
KHPk5YhfEBHSzxtfsTsFrCfC4H3sZzcCmmYK2M+Zuuf6ftSXWqPXPt4FCseNkgV7
M1xBk/dnQho0W9ZEnhcYD8tv90yYTLLgw2BDOs+atiwCt8nm1FaXajLL6A+j1tue
SHbyDv+YcUWGOILrJpfNFr+8bHxMtjOyrjuyPsPAr8X+e5zVmR+ZQak2xEFAQBK/
jeLCGh0RZzNrJeH9rF4WugPfVv7vSSpITEMG98/zi2bQjV+ONTgNnl70u1dsncAM
fot1CXeauVUSu0czUIod/bMsNP4CNJ63RLRaXohYVPsI+kQeueehWNAt/K7cmEby
WYnyZ04ihMC39ltwNg7sbC5Jf/vIwVamU6epGfWUgu9gx7eru/Pybk16TIwil1ZT
OYBUE6XS74/PhBRXoJKNWqlghzXbuECFTzTeymvBXuNDJaAISLGkzTj+vYfgqilD
JiBrSMOiU/FyyJoIWP1Y5stkMNHnb/rCYjyJKScA4dWwE6X/lEu2p7WBWSdA9yih
nE+3nR2IRgQQEQIABgUCRzgcJQAKCRBJPvuOXWT4cNyyAKCyOjcIJkwhR58s0ZRq
htriB/lThgCghVThN56Nb867hou01otFyvPlif6IRgQTEQIABgUCR6hKmQAKCRCh
0Z2CNqwzZTjnAKCCmHBNY9K3gcJMNJRNKHnsw6uOLgCfYKkIi1z57BZEC7Xa0QLa
RjfoTn2IRgQTEQIABgUCSCmJ+gAKCRDEq48k+cu1WWT2AKCIcmp1MCGb0onV2Wfr
TANBN1a3yACfSnsMWMvzPe8IusXg4noHu7Nz96iIRgQQEQIABgUCSQzIBQAKCRDL
a9G7bMF8b4lBAJ92bW5tKi4nRJT7jq1PTrrpUaHQ2gCguqJZkhAq9S9aJ5HhQbjA
Cw+paxaIRgQQEQIABgUCSQ3pNQAKCRAXcp139KhRL1fZAJ0S9QkZtNYLzOYMZt00
lXKXNprh/gCdEZ4WhGEYc7wKvCWcQWg5M0X415eIRgQQEQIABgUCSQ7T5wAKCRDZ
ayLzNLqb9wptAKCa+FvMrpsoZYj2pIoDCvwiVNi8KgCfZd7rQ7Kv5M3Acy8/hoiH
hN92LH2IRgQQEQIABgUCSQ7cxAAKCRAc0An98tt+uaxnAJ9e4gNoRsGY3L0ky5Ge
f+5DhojBCwCglHBKNuXkNdN/dwovwNR96h/zvTiIRgQQEQIABgUCSQ6wgAAKCRAp
HcTOelJytSXAAJ4yzpAZIF3x+nPW7tEuFW1ottPR5QCfWioxf068Y295yXHs22nw
```

```
vNlIv7iIRgQQEQIABgUCSRC2VQAKCRCE8/hvol/ObvUlAJ9QqvVHKH0rpL+eheXg
VMG9LoZw5wCdHM7Fy0SHzCT2KNqz6j2S49xyejyJAhwEEAECAAYFAkkQvdAACgkQ
OYzqanCbUp3rHxAAmEGvttsfcyH4z4cSFHphFBfeC91I/Q2N80QO17UNuhmdvXMi
WUfJQNb0pBc64uleMI5Zzy68tk2/FTBX3rrfcy3/XZumcLN5pS7rD0k4vnrTQfHs
L97hKqbIDskumdC33GMk5IuizP+5tsGic3e0+QsGrSc1lojv5PMernQZK1Ta3tCX
zmeARz1wq78hy8qXeUzVGJL4OTWxAtBe6IfmtamLedaWULTUemTLj1VrWS0oRU2X
1EKivaYJ17b1JXw4FrV+FRFy1CyV1bvZW/VWtHH3eW9J4zak6z81gtRkh0hUWEwZ
pai/UBIdvI0mvYDepAqUEfhm69cpRXOeyQyn+k0992gaRPjp8GMjAk7nhlK4qiD+
LPFPyrJjbkA0v0DSXukDZeCM00R2sSWHk0xdh5q7blyj5Xet7Nlx4fwShD+Mx03w
+IkCVNBD85evO7W7vsg/s5i4eWIuLVbetAArJ8nU5JlopFVKdcci8r0hTLO066zA
2XMgTJDVRF+KPOjKyRY43pC6mc47UDAc5o/pT3ZkqkkrkmudRuneszdIAFtNLKre
lJB4LeewRiHp9/YwlfYbW97wC+HUNeBF3Ep45BAhKX51W2gMRk5PiIZ2d3OsMyjg
AN7Qs2FmspOq1wmcYHy9wo22vER/S8Ab1b5tGMvrlm5U1QkHeObnHGGS9HaIRgQQ
EQIABgUCSRE8RAAKCRAeqOWqlyX2O50OAJ9Cejbh1QBPKXmL2u/vxNXvy/OmwgCg
o50iR6Ec0G2iQS8qR0PQkfRGRGqIRgQQEQIABgUCSRLOJQAKCRCMw4faCX9UaK4Z
AJ0Yt+M4h9RXYL0eCyaZQOTwa1H2rgCg6pksRTfFx2Jvz4mugXNwPT4uchuIRgQQ
EQIABgUCSRMbdwAKCRCPxop+lmt5ytj6AKCgPROMkz9nvYCd+V3QvcDK6lzhtACf
QyFuHIqxdo5dh5vwPOXPlis8vkWJAhwEEwEKAAYFAkrYXewACgkQZR7vsCUn3xMz
bRAAgpN9FVhYCicKhIkwPOV6crVUkT90P5l4aiCVtZH6wbcRzKUCtYNmzcsTP8Jb
K8ODp5flCZd/tG/9vBzbJ8r9CEWK86SICLrpkh7n2vZS7/eGIk1+GkAnMeXpaCq7
e+5RFcicGNMQLbxdsAl22QliZILCMzvqKHPxTPBcak80mHNjr4QmzoxIJQiM91sD
SMZRjuyTR1JQwYy/qxXw9Rz4AW8z9/anVoEA4eMceZDCMxejt+onc6TDy2N2sQ9x
cXkkBlBAOHeM8CQcWvWCRl0fxNm3h0gjsEaj8md4rdWTs1rLt1SwE/C654CphaJt
fMIYQXhdcXrQhH8JSMNyldDKW438xFX9X7Xh92pG20LyrAtdmQk5mO/TzZ9VuiNL
L+O4tNBmPvug4bc8Xv6Ex+mcQ6pT/EiGctD8eBYf3BKk4UsK05G79jdDRbo2BpG3
WqNmmiyvTUFfhK8xsHZZEkiind7rQx5sH3Na5bNkIsgS6rIw62q/iBNrX/BHj2Mu
vpeQjoZCqDySZcNGjeLTzTYdJ3OPdzZ0GNjSaNZEavt/M0YjjvpWAUMuVf2AoAjK
TJbEH6L1UVJebR2EXJ18YnkkswjId7/N2zsEtgbrjZhkYKnviWU8bNNSAhv2eNcK
SDXfJ8TyxKkw2bLGFyDUlkFld4GXaJs8zk//mKiyPRabi42IRgQTEQIABgUCSvaU
GgAKCRCtePfEpK1uE3G9AKCgvxTwnZW92f729f5rnTKflnP3DQCgtQ7Jx1uR23k4
xLNRL1Hy5VqkUUaIRgQQEQIABgUCSvgA5gAKCRDptvi/3hcWsCDeAJ4oP24hfnzG
bSw9SWbczcfnFbYJkgCfftepfbSF0iPxm86qQZ2p1rX24JC0IFBldGVyIFBlbnRj
aGV2IDxyb2FtQG9yYml0ZWwuYmc+iEYEEBECAAYFAjxiVpMACgkQ4O+iD3vAUaXA
IgCdE/5/lG0mcx+dR0UpaV5SsJ03XqEAoOOsLqUIlzDQm1TMhHMjndsPM7EmiEYE
EBECAAYFAj4vuQUACgkQhYBZ/zpmH53+RQCgiALv4m5fBURX8g30J1OF5ZiilE8A
oODKrhktcScg8ipWHOXYgWpO6T3+iEYEEBECAAYFAkIxZssACgkQhqCqxBarWMSQ
+QCgswId/lRg04pXQJnkS47iEaXR4SIAoI0c6Le5AmxkyPNi8lau96o1S0FxiEYE
EBECAAYFAkNDpHUACgkQJP1eZJv0KwduJgCfZIFefZDtOFP1UrCHLp+JPVTMp+oA
oIMkLZt5rOibqfY9gncFo/P0q76CiEYEEBECAAYFAkNx7SgACgkQXOXFG4fgV74b
pACgjQtAp+yUaV9UH7O3g+9KU3R05jAAnA0aIi99ZSFznt5c5mSXO9OLp5sFiEYE
EBECAAYFAkNz0hwACgkQZFEgnhWH++Y29gCcCPWUo0SQN7n/q5B5cwz2eMaNDnAA
n1tR03ImEcXpZf38rpI2bE1D9NfXiEYEEBECAAYFAkOEarIACgkQj8aKfpZrecoX
hACfWOB1BOWLyKQVDnuS2abWxwsEcd0An1UFBy5f/HpwfXePGhhUt1WNSwahiEYE
EBECAAYFAkOMCi4ACgkQqy9aWxUlaZB+kACg25ygOJXfUqeyFT3hZ60zPLBaOUsA
n24lPXsLBhOIMHVD4gyCgv7f9OZ3iEYEEBECAAYFAkONn/UACgkQv0vQ5gSduHlQ
lgCgsbTFHUWpQB/1RslGZltHmb7Ws04AnRdCeLWlHgLFpW79bIH6T7jxQGX9iEYE
EBECAAYFAkON218ACgkQh9pcDSc1mlE7ngCcCTWc5TUjpcfjnaIskdGUQYuoCkoA
n1kdwaI0ul9bCQvrkNvrKrnNdF2diEYEEBECAAYFAkQB454ACgkQBgac8paUV/CF
mQCfYQsrKB9dVLacVtOuMAurtSRXbIkAn0iWRZAOTacjaHqN0joTqTo ddb+PiEYE
EBECAAYFAkQC9EgACgkQ5UTeB5t8Mo0TjQCffS9xy6fXD8kIgBDszYkoBeLzHtIA
oKsUe+/b9myxWSqPFNbs+zVPnGQ8iEYEEBECAAYFAkQDYF0ACgkQm6CTa1o1/UJU
nACgwTwZkS7kKIvQu1KUEUjMgOaJuoIAnRCRsffdT9Jnent4M/z+SVzgrLFQiEYE
EBECAAYFAkQDYZwACgkQMUi77x7vJvSfaQCglqiYfVaozXk78Q5Lorn4SeHJhokA
```

n1mFT4RIe5H3oV8HtEDJdCpSh0kXiEYEEBECAAYFAkQEjDcACgkQaOElK32lxTu5
igCffJJyA8Gnx2DB0UtUD4oHiQYNTPIAoMaz9KFx+GFVKuK9i0J0Vd8lF/dqiEYE
EBECAAYFAkQExO8ACgkQOU3FkQ7XBOpoawCfcdltQ/ApJtYMTaf0JPeZrjTNOkIA
oPtfyyTvuXi+dByEjm2XX2Xz5xK5iEYEEBECAAYFAkQE1PUACgkQgVj7LvUXHt5M
vQCeOu+V9BdXJlDj0/FL2xyhlByJ0nUAnRER0rJZbaWP15MrVJCz4B0j9ulCiEYE
EBECAAYFAkQGIBEACgkQ8yHNgo+hjwsO7wCfTxzkBzvUbPwRtZAlPMwRKJ2QcgAA
nRjRCEDvupDkt13VL8UG1QCZQSyciEYEEBECAAYFAkQHDQsACgkQL5UVCKrmAi7q
iwCdFJzZznOyxnt3XNdvn593vvz4HJIAoKF9WMogOJoNdRfAdlNdqOaoFIdliEYE
EBECAAYFAkQIXtMACgkQHniub6iHVUfrsQCghmG5adHg/IkpfWby4MoWxx8lTFgA
nAoxQeYFPmZstEdjJlh0tb70tFgRiEYEEBECAAYFAkQIa90ACgkQzoDvxJGnB+Qk
4gCfcn36+yzosbxS1a+NFuRZoHWgng8An2LMXDz91FDkshrzB6VWHu7SB6H9iEYE
EBECAAYFAkQIckoACgkQi0rEgawecV6QmgCfarnPnnsQZAsBqRmG5ESHspvHbdUA
n3vlzJ8xUtrTQwdDtEPafLbrBnFhiEYEEBECAAYFAkQIemkACgkQtrrqPUHma9l2
KACghSi5v8Xp/gL7k96agQOAcUWxL1kAn1YJf7Oc/NhfqY3Ts3Bz9mOviKHsiEYE
EBECAAYFAkQK4Z0ACgkQ/SG8O6w+CHlaHgCgiwxy1BWaRFDKb/8exFk+nAJz/RUA
oIMoesNO2zbu17FTK/NGAw5TiHZfiEYEEBECAAYFAkQLVhgACgkQumxaoovz0gDv
KwCfWMN4qCwYLZ99CNOPB7cKXOk4QZAAnRJdTSFmcv38wy/83/a0Cv5PiafsiEYE
EBECAAYFAkQNwbcACgkQJgw1SIj4j4+a5QCeNehDDT+AoJLx+P1Ba2g+ZNBalssA
niwYp71KQTfXgIxqfFL10dGwHoBEiEYEEBECAAYFAkQNwlwACgkQfPP1rylJn2E3
agCfV52BefhPGpf1J2EL3M3UHhcbudIAoIOk8tkpeV70JWHkjcgqLz+shJ/HiEYE
EBECAAYFAkQVeiUACgkQzWA7Wi7PmEuFjgCgmheKCIvxd4x/VLFnxSgMvQfq42QA
n03NN0V3vHyjLezoI7xOnUcdChc3iEYEEBECAAYFAkQ0DUIACgkQbuoRuoYmeKYF
owCfSI/BZvvQc/ACV2l9GIogXKeW16AAn2POGmvk/3/1tPC61FUePfYe3ED5iEYE
EBECAAYFAkQ+BaQACgkQxcDFxyGNGNd4agCgwJX1D6E3T9vECj/VJd6lZ2uDHMkA
nAwTBbIHPnLdLJnZAw972HLIxFekiEYEEBECAAYFAkTQsGQACgkQePYtY6fvXuwx
OACfaddYq/m840ABAt7vA5KAE1OmqGgAnjNJGXF2HCMY8tE5mXVBS+BlsDhNiEYE
EBECAAYFAkVMvMMACgkQTGSmFbSY7Cc/JACfYFVk6FzbaLaqwl4mImR8XeCNRa8A
n2e6+XExEjXPt5R1qygiB6vPNHtWiEYEEBECAAYFAkVMwigACgkQWvQeUeMzqhwz
1ACfdiuD+BLPHoi0UnPgAurDTGVtOMEAn3sBObcgGMTZ8kigW7HFG9uwZAl8iEYE
EBECAAYFAkVOUeYACgkQ8UbNiFZbZr36hwCgtivC1KxwLhdX7gW+5wIMVXjyQN0A
niY2kjhNJoySd5oeAZIBAcDgFik1iEYEEBECAAYFAkVPC4EACgkQbmn43ZLDgX6i
xQCeNVM67a9fjVprkT5846HJK0RYjcwAoLAa7v8wYHxT9p9NJTJ5gTFNlejLiEYE
EBECAAYFAkYRnNQACgkQ6kxmHytGonz4eACZAfqqEVJ70b4BIvAGv9IMbTYZKYwA
nid3OzvnApGChaoTjeZ9P4uUv5EViEYEERECAAYFAj5XuP4ACgkQTQXhAMbEXJW7
6wCfQnCP7s8Sz95+SkvjuFO9gJ2e98cAn2afW0dzYqgxthTK05CCr/VvGtHHiEYE
ERECAAYFAj6df7wACgkQKill58GUcmFQeQCdERkcZxu9PcFLwTCFy/z7BcWICkMA
nj156KXYcnzwDuF5FYsC4ObdVlzOiEYEEhECAAYFAkIR+0YACgkQLT98C3rkVDah
uQCeLT3y5Dhy5QD4HAXFDLslaxOOhBYAnj+GPPWLm5nTeJ3VWoqnh/sCMUdGiEYE
EhECAAYFAkNlLwcACgkQXwMwnJIV9/fKNgCfejwPy3GdaNmbS0xJLTOufLoG/TgA
njCi4une2cdL7I0VmBME1XvZqcQgiEYEExECAAYFAj0ILDsACgkQaKwq8c8XNxM4
KgCg326jzM7GB7ueqO4bKKLeqih/OVEAn0dlAg6a0X3PyTJ+8JPfSc4FxiuBiEYE
ExECAAYFAkCQNmIACgkQ2MO5Uukaubl+sQCfVWs/SMB3CzCSWqdFtsANZgOasXYA
njsXDbQ4eIGodZh6gddwv7DTp7+KiEYEExECAAYFAkHPyv4ACgkQNACY/F2/q5Fm
sACeJzg6zOeggMbI/w/WQkB5YK/Cq8sAn1qrRZHQLmsq0ka+cvn3XPVt8vvaiEYE
ExECAAYFAkNDkd8ACgkQXGxMwFp5iTDQEwCgv+DqHC1V6aqMB88BNGFi4TXhupwA
oIwemRDWYGT25V/peuri/5anjkpQiEYEExECAAYFAkNuov8ACgkQC631y1v18HOt
6wCfRLFFvTti4dZQ2EkMYIOTKmVuja0AoMlO7vi/YmAKYyawMmOSrjRaqywIiEYE
ExECAAYFAkNyFvcACgkQXOXFG4fgV74bwACgiuaQjvpvjA380lXR1TpbhCT/7rEA
n3j3ELG+raO95H6BZmsJaLdNEaNsiEYEExECAAYFAkOMdLcACgkQjUlNNMcOvVBQ
7QCgw67WcBR4HGToaOG644+qJb1GlwgAoO/Xulreuf+SUBJIxg5XTK91VM47iEYE
ExECAAYFAkQBcOEACgkQaPNY9sE5ZHy+FQCfR/o1SK1u+kb10i101lFVKtkcPSoA
oMZkBzb94IWJtq/5B5NT3vY+pZ3GiEYEExECAAYFAkQEyWgACgkQtR4n9RnqGUaQ
DwCeLC1QPWJXY5BJOcw+h8GKHqNanncAoL/aIuta2WCLP2kAh2X4XVb37ec6iEYE

ExECAAYFAkQE6IEACgkQbz/xEHos/2ytiQCdE6mpfFhalCs/FQDgCv6iFpvGZHoA
nR92nqd/CMNruhcIhl4JdXXYElYSiEYEExECAAYFAkQLibAACgkQM6EERysAVoGr
IACfU7nW+Xk4RJDKgdsUxnSX4VIlsz8AoJyH8K5JryLHPFyPAs9v5A6rcygRiEYE
ExECAAYFAkQPaxAACgkQjCXuDw3At9a4+QCeMyuKw4IdP8sHq2s/O15Rb6APjq8A
n0eDiJq5Dna0e2ABvKOkzGma5JIDiEYEExECAAYFAkQ/mT0ACgkQFw6SP/bBpCBz
WwCfYsfYvObq/gJuggrUQ4spIlkatrIAnAoZshUCTKuqquS1tzouKRdNKaPGiEoE
EBECAAoFAkONoMUDBQF4AAoJEKBP+xt9yunToMoAoOjIlwFgKIVv5q6nCH5L5Plt
4HP+AJ464fPBbqgktIv00pLyXBiYMsMqMIhXBBMRAgAXBQI8WlFzBQsHCgMEAxUD
AgMWAgECF4AACgkQ7Ri2jRYZRVM8MwCgj9qocaxaLexiBd7SKNTvnXNT90cAn0vh
7GJXUDIXDLUy8Cu7kwQnA7GqiF8EExECABcFAjxaUXMFCwcKAwQDFQMCAxYCAQIX
gAASCRDtGLaNFhlFUwdlR1BHAAEBPDMAoI/aqHGsWi3sYgXe0ijU751zU/dHAJ9L
4exiV1AyFwy1MvAru5MEJwOxqokBHAQQAQIABgUCQrMuSQAKCRB5ZbLxUnPtp+j4
B/9bbc6sPmANKL6vkmxdhBKTKOzs4MTcSR0CBX2U3DUYSEwg3CHFJ4z4dTmCtpGe
ctF1cz64sqAbY3OgGK5az6zzYrHjri0OlKaDUU5wq96riarzg1QhbfeyOp8WQzRa
qP14o41BdkJlx9dk8fginwCyiZPlJbcaymmfyXBYM3PTF7zbrA7tjY/3I8AF/FTF
kGAE7fo6pPpi66XX+YwZ458kAeJlXATphK4zXsIUtyR5s2pjiA5Rlq0DbAb/f4FD
CB9b9vj4dHIgnvIk/i/mP8Pjwmw+/TgpDuCNuIyCnetzFHkWcEgQwsp1gji9CAtY
JNSS+x5Gyytw9xHQZVROgxlsiQIcBBABAgAGBQJDMRupAAoJEIxRX8RLjbUlu8kQ
AKfAbr8cxs/PnsCXVDu2q20U8uCVMn5pRc/fl1oHf+6QLaja+ArQbgVFNUmdZa7/
rOgHGaAmIFCmObx29pwmovsGPduDTKwd4BRFb0TfY9aEVyuUCwsh6EFopIVcPgHl
HLvVmo9I725mQhszN5ZxFYdMKGIhl6O3xxx1pKDs6xZsDPAkrWinY5Z662Ww4L3/
l87oKdJzWpDlfeKIeGn7r6+fuyeKncTqeRszOKaNcV0Fwb8poXTHFk/TqM32+YjL
IhyePfL0/yKrnlAR/QlNBV9tc1DvGYlJignIWs0ekt7P2HhAtbJC5rhdwcm2Wjuk
psFnJI6qu82agDm+oAwTmwxj0W/9A7unfMF8j9irJtFPV3fwV8rOsQ2IxkF15zyv
csQ8RyqlCMH0gcW/n5fkkkc521+fuMn4SYhe+qgKlks4knHEUkscuPoJ6SAZkPHO
GMIuqOdL/dlOrtnqVaG9nncawXMKRV/IwIOF6zPh6E4L63Fbd54e/qAh85hK0OA0
UHjc+OI6hzhnxWSFGP3hXjYidYQfSb3dGuCmkruplhPCHpFKgNKPkp2sKlSRUxFM
fPQRjJ7O/fQGRfJr6MsQtM+ukZrHtikFJ0Xy9ea0gyoSz52kg+wVnWr2lbCwYp2T
MFWwIoYGP0oEmbj/8ZoIESyCdgODHBEpSLEnbnPK6RCviQIcBBABAgAGBQJDQnlT
AAoJEBxXDIkOS9CrvxAP/iFIlQh/jNbmNT07wd2ipwuuNlkMFB42nIt7tbTyrTwa
sfBk4T0JXRmmEqkTsD44XJKyaLsdK/KoeRiXYPZnLykJwgAse5fhob/uWQaKJdQa
jBlrbGr0b/YvpQHCZC5wnU8LD+xXKsKU5r2lpsEy5oybQM3VJfvibHfuwhF/nu5c
1vCPo9kMmy8Ju6hy3RjO4JRV0BTWJAEfqR7Ndrt2vPJc9GQfdsaM0EA6bv9aFCzj
EkvpjwXlPyUgmsb0xh6ftj+uP0ReGeV3PI7cDzgQUOhcVxDRJhei7WOjLzd6nnb1
tiHOE4iP1U5Y/TbVrsZD5/mz4xTSxqG2bYBD/KSS71su2KYGnxXJbSFNzAJXjcWu
fLe9x1QjRNq0KqqygjLnrzdK6TBNDEKuy0XCdmW2p6jBiYNHA4olhx2yUxMR1uOX
FHdAaq7U0FtVQrf7CgJRxZ6d/qaoo15E6RYHMEi3Xo5UxMNdYGyexLgiUswmC67B
6MfP1DlpvjEZ4tqdlcT3DEfrhfIaC/hBEkLywsqhCwpizoz2dSgtdm7X0V4UrnWU
IBN5SGMHF0KkP/N0c/hAkDLDQShTbTNMufxrShCxLmhHAYRBx6qP7lIoRlPACFHM
gHE6840uXPkpZL0U1AULSenN9ne3wueElhP5omOM0YaqCs5ugK4O1U1MzE03wLQ6
iQIcBBABAgAGBQJFPH2sAAoJECZJ5ijF000Fli4P/iLXsw3OmA548esRjpHNRiX4
SpByUQs9tmJaDFunSBoBu0isVS7VqbkH8L4zekI1Rr28ARdaqqgNHyEP6bUtOyPr
uLHqA6LV7WZZuFGYV9yMJKQW67ToJLguF7++Oa4iGqoz5rys4mwLmXKb/G938wN2
Ig7ixvvg2v2qg/5+wCINa5fcQz5ZUXDeq2JMVogfhZ//G5jnFKl3BEml5iF85lTU
U8nYrtJP5v2bwmPm0lA1YU8+Q4gCM/Cwl8+M5CE84oBHkrPE7GfOfo4aV8aq/JuO
niNrY7shIUVGwgTwcBvBg2jJgMXuanbkI7W2Y27Z9IRbB8Whk6p22yV0pMJD+nXg
kv5TS1neihIjg8TvpYJ3mT+8rQ+0UIFmoc8bucjWYw6ALYBdbd5mIjTXYh6pvnHt
dMQIPjrySvTFz6O8YxqdRV6lZCS0npgxL/6mT/OVFYIFjuCEiGD8Zp+w8+ruBBNj
pdW0Zz/UwRs4yBPt+niKox7mHVUCvbqYc9DAnjdaXLAyGZgDTFZKRqc5HL1Vd3AZ
dIhoZmuuy0z1bPelibB97f2rIgEFf9QTNLbr3rKzQ1j5O2zXyGzACExQdu2d/c1/
LCIxSl9KqCi212NK2OXzVA2HEgzseKjOj4nFUcuYbLeEcxlxATyvww1UvQei/GLz
UqOm5fB08repdVNXRCMLiQIcBBMBAgAGBQJCQtZoAAoJEBxXDIkOS9CruygQAKON
4KH2hwCgYsCFz+JOa7uDQQ07qWMnj9iuCElybhrhEl2OJA5hLpJm4fQWXI6F/RVT

WGn8js0hy5noMWGTsRDtrS2phxGCXfQ+cUg8sTK/mykxT+Qak0eKyN+64zg1LnaW
Zp+mMoDyY5ma2y4c+3V7S0Wcb2tIte5UZpcEbxPDPLlejfnh+j3r0DqJHFCnnlRJ
q03XV2viYR/Aeth3I7Q2yBwKmzlgT5nlQWe6wQz5vv9dGch0oPaDsINC7LlfYfz8
SCx+NXZt1mkpNpxR5fDBF7wJ8dYou35DoMolbUl3RJ0j+80fDw9oP/D+9sVG8oVE
mLvgWtq3kChfmUvNn8IiWVco8T4cDQQYEfH2d/NzPL9CGhUdkE29+i5+2S/cHUEE
z392vYBqK7PYBFeX3gL7HAlsFhRbz3riE9E957P+r5Jp0K+fmMPvWQZyKcWDEQdx
WKamTWvyVkEE9pQ59yAOKZVWyI4YqYHBPRUHNc/gTvrKcrOZk0/Utui/dsNaDOYd
fuQ7laHAiL1+Jl4XIbsMabsuh7uAq6HiCTfhdgvfhIWXEPeLo79EAd8Rze6omdZD
FxKoeamKVchb9jrI555GS/aL3F0vNSuFekZclDVLAiZfjZHl5vaHxLmCpR6D+qui
Z1m7QHOFGqZqCM9V7afH4Uz1F+OkXqsuh/7T0vt0iQIgBBABAgAKBQJFTO8MAwUB
eAAKCRC8mW9Nv7Asb74hD/4rTr/2rcMJnes5yLXJ2XkHWG8/pfCPqnFQTHuYHvoT
t+cfDeBLo4qUlA3zGEF5pgwBlz1lNv4pdLygPDvFnJmFVoiPM01y3qdX2sxOYqe/
hqj1J3IOlFV6iQn6eUjORMbW5fT2jH5c7ksxytzyeHCKHd+EowTXzVepIFEc46Uu
aMQolCaWqUSn/RT0UlxJ5twGtpB5CAV+NAMPfnaOU66yiOYuzvHUWG0CNIf/oaKa
1tG2tzUJUEYZRRSbDyBaWU8tOylY8I+gOV7/XScy72WLfBcow0tFKkznYRmh3drN
/R2Wz6HqEyNv0DF9WuVC1WkDDcdBLoE6bNm9jpwdcHaFP4X7C/QA2SajwikzGbhS
kwEKJc7GlDhYUw6/6pMbGe7+Y8SADvyxHxCaeUv6f8oC2516pns094SHaLfP8mSr
mj81OTMQex5Z7fVvuKAx0mqpdvuK7259hvPx9bRUFAoG3I3QflfoPXovSqpxiGNS
GZeQWmcnzQBhdgZu3pB2/G8jw7m2D8sYnzXxTTwEM48m17/U2icoh4loBxuS4vnw
meQdxISl4knK+1Q7wSarP0YoGgm1p2MV5gm+AMDnx9lwtwoBmXxJmFe6U788ILkW
rWKKDX7APEvri+N1JOGhRSwGWwGy8KwkoQDr+WmGFhAowtRcfq8Wm3ByJQGBkRB1
4okCQAQTAQIAKgUCRA81bSMaaHR0cDovL3d3dy5lbGhvLm5ldC9jcnlwdG8vcG9s
aWN5LwAKCRCVeVLXzzQBqc5UEACXZ7qlkb3J3308NvY/BmlFpNgqW9UaSnx2SD+k
ZoNYwnsHCxSYKTr9w23j/DKeERFTJ3YluYDst4AjvPUYRauXhrNRJT7T3lFmalKI
IH1ud9uYI/cp7SFZsbR8EIFbJBAgO0v9h3nXdVSPcleiutJyZSf9NUmLPf5fhMYo
F4lzGbwV43Hq1X2rNCN6j5DWTXoI9sDPW51xBeWmr/nXdMHJf6yYxfqpGWJ5rJXT
a5RXuz9DpMA/ikI8smcL9MzP5seSbDJVeDWbddBZtIgl6MvE09rN945SUL0s2oIB
UZnxp+1yi2X/uYY23570tXyhjlv8Vi7PTjH48yLfH5Ic6iwd2351GO6AypfS1jRy
k3XUUFfXGNVz9ckXFioIYQ6T54wL2ghkdKP72xmbYywMSLhCnPaO8EEFyeRojDVv
Vv9UspIYYT0qRFNJvjAAgiU05IusriS3YaG+xkRkgvnsyWUih4dd6WGqC1CcpQNa
9OgPLmVqMEEYCIIz6V2DVZgusErkwRjQiGpqGkhFB0y7ItHayQsH267GQyHRnjOX
bUTGvoW5DqX65yyLBI7wwCRg5N6WcN/eXo7QJoRQrMetThhGiGQknyLCUhjyDdsG
kB0noH5+2/CtjxrUKx85KAi5g9euooCaqFWMrdFPRxlgVUFdDdrrkHYU0aCEG7jq
NDoHLIhGBBARAgAGBQJHOBwlAAoJEEk++45dZPhw6K8AoOQCUZDBU7G+94S/GhuF
JVuqM5iRAJ9ocU970sxC/u4H3Qlgyhd+FzaRAIhGBBMRAgAGBQJHqEqZAAoJEKHR
nYI2rDNl/90AniZlycMcm4tidgaOOy8DmbckkIeDAJ9IBe5jNWRXTpsNXuti+HE8
MIQ48IhGBBMRAgAGBQJIKYn6AAoJEMSrjyT5y7VZS1cAn0458DXN0oPVgz21bFaO
WSuW5OUrAJwNhI+fzPv7moCuBFyIq+gukO1eJohGBBARAgAGBQJJDMgFAAoJEMtr
0btswXxvvYkAoJe8bkYJ8s5xaDWW+1vb5OJ20ZfeAJ0fbtF+TXTpfMiPXndhFxtL
mGbviYhGBBARAgAGBQJJDek1AAoJEBdynXf0qFEvKHoAnj5SSBF3Mi6Gn77e6KXI
FQbOCnbNAJ9wL1D66NOfVljIkN0niVOBQ2sZwohGBBARAgAGBQJJDtPnAAoJENlr
IvM0upv34dwAnjjv+yvxfYaIVJ2n4bEHSULLbRdtAJwNm1BmLi/G0nUD65Sm86wC
xkxhGYhGBBARAgAGBQJJDtzEAAoJEBzQCf3y2365G1cAnA5d1JVfFl6xpbvAXerI
j9LIpfu6AKC/ZzBM2A0DuHElbi1ACJiSxvkIWYhGBBARAgAGBQJJDrCAAAoJECkd
xM56UnK1L3sAn22jxiqFCy+4+TapK/JoNT2iUZrXAJ9Cw5+/MtDDlZMiKfLMkNFE
wU+R1IhGBBARAgAGBQJJELZVAAoJEITz+G+iX85u2ooAni2lnM9OlPrNic2QBBE9
kDTjzNvgAJ4ksD8QFJy6GfljD1m68FG9tgv7g4kCHAQQAQIABgUCSRC90AAKCRA5
jOpqcJtSnY6KD/oDfYZVcvN+Eb4DSir0EPUiRqTbfCH1GtOXfypOtggwwD5WeAxz
6o0+wGEjxgkk0l03dpjs0yc36/PoEqPQOHIKq/zMVlqpVEnaTlr/psoYpGe1Q4Sj
vGyTa+LgDrlGoktWYgmimDYOQbVGDQy8UvvPSUU+nrIwEuH0R97KFsovYVaGvjvb
Ci7AJ8RFX0Q8fiVXFr1BudamwZ3+WqBGx0Ut9nbL0t3MuGXY9dMxmfIl9Z+Q6MCo
fM+uEVTCYDXlzqY8/OPjDxwsi75CUQi9AN+MviOo7S6LvvEjBwlA+wKLyRo2Ty7b
tFoGRthvOuPoPhrtIvpLj1oqbK32Gu2Kz9gAeGFsh5DMsLGtSyhHwRzwcjD41Nsf

```
uTRqKE8V19dHLIVjYtRTP/dR2iEmhIpSkpX2IlCyrvwZcf8N6659EDS3fekShEdM
V2Rij0E9aHIs4Ft1QpImT54gBcBio3xSFPq+Qb3d1TRQN9iLu0wF96T69NwRlcia
XmAfaT8rbBrQ7JoyTa2OJ4Brfw9Q0VtmgYxfZkFCX7Wu14Fm/VEzMSZWeMwVwa2/
G4TqJxDNdvdR3SHkGuePZPc5f/FHrkaX06MMmZrj8n4c6/wDBDn0XjuHHth/e5Iv
SSdoBR913oVQUSnQxmSF3UZwUApG+sm0dyjOus+W/Hk/B+A8kl0Vw20394hGBBAR
AgAGBQJJETxEAAoJEB6o5aqXJfY74cUAmwVRbcyqj8TsSlytbIXX3IasmQnsAKCH
M48Nx+MM4XPses2baE+Umto08IhGBBARAgAGBQJJEs4lAAoJEIzDh9oJf1RoBJQA
niFOKNOB5Sd6G0sMJlvPI9/pWCXBAJoD6JB7xgR4nlMi1OU4rjmUwI+9DohGBBIR
AgAGBQJJEsnHAAoJEElQ4SqycpHydHsAmwdvIu3+IdYwk/11YmK/l626dNQVAJ4r
bfKbDMhyo7ETI2fD5coBT4MU8IhGBBARAgAGBQJJEXt3AAoJEI/Gin6Wa3nKKAEA
oM5Anru0ChTtRGNwUM/4oIAFPrXFAJ9H/ezXMGm2rgEuszI2ge9EGl5k7IkCHAQT
AQoABgUCSthd7AAKCRBlHu+wJSffExR7EACD5DYSgRUxhgn1zqIAzW3X5o7fF22I
jPoo5y7ilayKOgVWwIP/Ig5vw47DFre1Q+w4icNqPJvfoElM1Tb7HffpMO/EusgY
VxsgP/K5gPzZeAo96nTjPacb6d25977AoYv04OVQOP0VVl5HMljJxJny6AMC1Bu9
34m/aqj37Cyae168yJ595/hXJN0BKlqAHT5gWAYE6JEqNc3U458uiNwSXyasLRro
322KbHVOLKo+HzF9Hwj+IDFNlAvAlGb1oA3tjJYJiuQHoLEMs3YNIc6C5k+WMZAy
gTb40jmU24scHQ0LOXT4xLcTvEb/gM97ekqOFq2qCTHWu1YGeBWAn8AgmqX/keLW
zsITnxIJOwp/qizG/Ll/I563BBfijSeA18qsNonXqYKKp/RYzNvdmGGEhiQcDlIs
SUG6AUAKyRXvrM/9e7PXyBDsxPCbc+JzdotUQbwO6BhOzl/qqLqk37tRALwlUxIM
ARVjJhelHRZE+ulVt9KNbmvbmUyWNHUPTMpihFUrLKyvJwL7iEVaYYjKSOpWSAO2
SFGmtoOw8606KmI0VwiGxsB8ZhrU8V+1WyAYnC8NAfMvSjUHZTLIR7xHT4EZVFRa
jjFzBMJkuXdk4WMl+sQhZocgCFesuqFqEZL1rR/+VSNdkB8ZAXFsM5BIvBnQTwh9
RovjFTvIIz2WzIhGBBMRAgAGBQJK9pQaAAoJEK1498SkrW4TLawAoMgvq0Viza8x
wflrNgeLXMYL533YAJ9gNZ63UJsFvKQdpsWx5PwsG4+tpohGBBARAgAGBQJK+ADm
AAoJEOm2+L/eFxaw0UkAoIRe+lDyjaf2gSKzpl/SdHN1ymK/AJ96qD8vYDlS2iV6
zLn3m586de7wk7QhUGV0ZXIgUGVudGNoZXYgPHJvYW1ARnJlZUJTRC5vcmc+iEYE
EBECAAYFAjxiVpMACgkQ4O+iD3vAUaWq0wCg03egogtrmDoHMIkAUAU8JOIhf78A
oK0XZqpsY+bKT1FU61XfdMwppyekiEYEEBECAAYFAj4vuQUACgkQhYBZ/zpmH51P
aQCdFMFElVRsRZnKlNpS5sO0LjKoOMYAnAxSk8VMPfO5vLLD10f2iVnpCaVyiEYE
EBECAAYFAkIxZssACgkQhqCqxBarWMQgLACeKY+EbqdgVDg97b+kxiXv6lmhUu4A
oM1xLA8R0zhgrSTusGqG+UK0MvmaiEYEEBECAAYFAkNDpHUACgkQJP1eZJv0Kweq
8ACffCkiJNoW7Dmfw7meGpVx+Xm0A14An3hRgKTxkt2eIXRJqfnjbPNQN00GiEYE
EBECAAYFAkNx7SgACgkQXOXFG4fgV75b1ACcD8HiA/kZ5lgSxADZtWECANwfOG8A
oNXl/yNyo76MoHNvOEYEcfWpoMapiEYEEBECAAYFAkNz0hwACgkQZFEgnhWH++bM
AwCaA6BLtQx+cuLci+04ljNtIFzroXcAn2JyDVrPSHgepX2SFJHUgWy/sySoiEYE
EBECAAYFAkOEarIACgkQj8aKfpZrecpS5ACfeMzSqO7hR/T2taf9+WUXOLYDhYMA
oLktUFOjq6U7qrvn96jD6IMT4OWviEYEEBECAAYFAkOLgjAACgkQIcUJFg5KeHUV
OQCdFMfN3G8VYr8toJzLTxrycnCWC5AAn1JSCpIQToDuK5+dT1bQJXH+0kdeiEYE
EBECAAYFAkOMCi4ACgkQqy9aWxUlaZAVbgCfS6j5uw01I2T2mkyFlV1X6VHSBGwA
oJCWtXZwh3rU/GxY8vbRKWnP68uHiEYEEBECAAYFAkONn/UACgkQv0vQ5gSduHkB
qACgx4+fdqieuFleoSSMSbdzBMV+BGMAn1bA7YkErPfDrHd+XtUnmdqbheeGiEYE
EBECAAYFAkON218ACgkQh9pcDSc1mlFJlwCgnr5fBSLYavckvg6kcX0PEXaPZckA
ni7sd4R9mASLIUYvmkqN3NxrBh59iEYEEBECAAYFAkQB454ACgkQBgac8paUV/As
HgCdEs9sCniLjOPEPQT9zr95rdN2/lkAn0XbVRrv+0YXRb61vJT3xssp1LyViEYE
EBECAAYFAkQC9EgACgkQ5UTeB5t8Mo21+ACeN07gUrZfv2hmaXh++ykgcGg4LB0A
njXNAFi20EEq0Oc0iqYiWs8enJ12iEYEEBECAAYFAkQDYF0ACgkQm6CTa1o1/UKX
WgCfRXmr1U83fZIn4D94emz3SWKpCeAAoIqSDiltTDPLKlaPV3E0ItiOT3mbiEYE
EBECAAYFAkQDYZwACgkQMUi77x7vJvQUAQCdF+kJeAzYrc22Qv/iGdvubMq63nAA
oIChcqTTX74ZkFCtM02DmCyPhN+NiEYEEBECAAYFAkQEjDcACgkQaOElK32lxTs1
KgCgzicozfi+tuwQZBQ79E32pw6TAYAAnAwWB1HURGRJZ8fZnrFkmJGAQXYuiEYE
EBECAAYFAkQExO8ACgkQOU3FkQ7XBOrnNwCgtnfIKzLzBBrR3FFQYC6tBUpLp1AA
n2TInihf8cQBszJNgykLVkDNVLydiEYEEBECAAYFAkQE1PUACgkQgVj7LvUXHt78
GgCePj/cMylCraInnDcT38N28y3bzdIAn38euVAAhqtpZPC6yvsJmZOGn7QXiEYE
```

EBECAAYFAkQG924ACgkQsjrbuw6R9cxLagCgsa+k0soVHuYe0dPGBjQE6QQ8IaAA
nRCYIEIH9k2VnO9QBMS1euN8PXsUiEYEEBECAAYFAkQHDQsACgkQL5UVCKrmAi5x
iQCguH0sdXfqYVAjfxWAbwPaY6NaXkAAn2biSu70M1dlx+jlgmjag+6gJVIMiEYE
EBECAAYFAkQIXtMACgkQHniub6iHVUfCcwCgkl4HWch/zhbmYUGXemnBW+8ED3EA
oKMYe5Ki3WeHCSi4i8b26U492GG+iEYEEBECAAYFAkQIa90ACgkQzoDvxJGnB+T9
UACdHPRxdQBNsBMqD8On4aCIBT/1aNwAn3yYE4NIPdjkJQTzOkX9Cpkmhrn4iEYE
EBECAAYFAkQIckoACgkQi0rEgawecV4S9gCdHOIpr+YYNrDGPCOwl6lZKV+KTB4A
n2+U+Gn/X84DwPE9/z4touVKeAp5iEYEEBECAAYFAkQIemkACgkQtrrqPUHma9mW
tgCfc/mEUZSdbFBYlT/DADFndQyxz9gAmwQuUvWkND5u8AQuxgsKF5KU3hbYiEYE
EBECAAYFAkQK4Z0ACgkQ/SG8O6w+CHn4pwCgokVWmhixNRP36U779gIr5HBrocEA
oKncXdFS7hlnmAVg9661WvmgDIs+iEYEEBECAAYFAkQLVhgACgkQumxaoovz0gAc
pgCfQJMkP22MT7mHTA7/dME7hfMXOjsAniwL+oGXblCoACiKlHNzBcZ6novLiEYE
EBECAAYFAkQNwbcACgkQJgw1SIj4j4/OdgCdHVC6i0StZ0u+MNEVt8vrpMSDeDEA
nA2slRskCfcEXVQFssxppuqOVDiTiEYEEBECAAYFAkQNwlwACgkQfPP1rylJn2E6
gACgpotgP05IbUFXI3jixlNO+xvmSIwAn0r1Nf1m8WPRg4ZuIghsfW6roZfJiEYE
EBECAAYFAkQVeiUACgkQzWA7Wi7PmEsAgQCgnbE7cRBeHr0AZ/TTiqNDSXZGz4EA
n0z4ni2uSKcEvjewJW9plpCwCLeLiEYEEBECAAYFAkQikVUACgkQSVDhKrJykfJ8
cQCeOrDPZS33B/1/FFpCziWUydriA3kAmgOFwpvVoA2x6UQb+SPVNiouX1lRiEYE
EBECAAYFAkQ0DUIACgkQbuoRuoYmeKYPMwCcCfl1L/aFQZZeWi3U4b/Zilzen5wA
n16klKxuQPBjOQPmorihaagKRKdaiEYEEBECAAYFAkQ+BaQACgkQxcDFxyGNGNdk
8QCdF8LXgfEVRYHnREr0ER62oqTsK6cAn23VTGkfuxXpXwGc1tLHYwnffrO/iEYE
EBECAAYFAkTQsGQACgkQePYtY6fvXuz9OwCaA8qpPm4X9Ys7Mu0IZNRNwDRENiIA
n0DQWxYIN67qXe/SQl+WNgjpjGbViEYEEBECAAYFAkT+t50ACgkQLMho6nImb67K
BgCgnSOyBd1INGT3vGVp0mQo0IbZir0Anjss9drZR/WbRh4LzE19jnK3FuuviEYE
EBECAAYFAkVLUz8ACgkQF3Kdd/SoUS/YVgCginRgNvWb+jRjXiwn/gPA4ZZTbFEA
n1nJ3Mt3KN9MW2vp8kSIvwjrH1rKiEYEEBECAAYFAkVMvMMACgkQTGSmFbSY7Ccj
twCgzCXySbrdoCEHneBhyFSYHbfyDKMAn0s3wcdaujmk1jgZmQ7XetwDYATtiEYE
EBECAAYFAkVMwigACgkQWvQeUeMzqhzysACeKG+LrDO6KQIlQIi/I6hvT6J1PosA
nRqd7lS0sT66nhHGZxENvziYEfskiEYEEBECAAYFAkVOUeYACgkQ8UbNiFZbZr2f
EgCeLUAzusfFU+zwmiUPmzbP9U9D8xUAoNVj1Nh8AmwWrges/O7uTCWaonKciEYE
EBECAAYFAkVPC4EACgkQbmn43ZLDgX41dgCglu99BJr+WrjEiZORgJ/h+0X5IPQA
oLFxs8GnzUiHiKq7Oxih3ukellWiiEYEEBECAAYFAkYRnNQACgkQ6kxmHytGonxn
ogCfZ2t2lrp5E1Vc/BdEzKYj+Xtx0igAoJd+nMj8HdAGAB2mNgLRRvPEyMlRiEYE
ERECAAYFAj5XuP4ACgkQTQXhAMbEXJXsNQCePkFm2ZS0kdjH1Ceyv03L0tNFi7UA
n05JyYua8QJJ0+gZGp3eysEVqx4tiEYEERECAAYFAj6df7wACgkQKill58GUcmH0
mwCfZjHAm88VCC6uEO2bc7WsUTYcjaMAn3cOAvJoZiZWMKtHCO2yOEhzZ9pUiEYE
EhECAAYFAkIR+0YACgkQLT98C3rkVDYQuwCgkjccqjGGyNK9p7pqMjHLUJAdaEwA
oJXuI02KjDKjRFkvda6TeQY/iqXSiEYEEhECAAYFAkNlLwcACgkQXwMwnJIV9/cf
ugCfRq4bxgpwfRmIoiXS1YXArV7hKJsAnjC2CIDg+733rEc4oK/McZ66TGeSiEYE
ExECAAYFAj0ILDsACgkQaKwq8c8XNxOxZACguOrASSxMsUnvogEEPTV1hrhAMPMA
nRbOZ1fohg9hoLdK9iG7IZ2bsEOEiEYEExECAAYFAkCQNmIACgkQ2MO5UukaubkR
HwCgsCoxqlRjIOaeOPFit6apjE3o3pYAnAuCQO+RyuV/BdyGxKchMjyTYxdUiEYE
ExECAAYFAkHPyv4ACgkQNACY/F2/q5EZCgCfU1CKX1a3a9HDNLW2+TAtg3Zyhx4A
n3nkdKtv0rA7IOjzE97GZgQilArqiEYEExECAAYFAkNDkd8ACgkQXGxMwFp5iTDr
ywCfWqU2peH+LpE9MMRxIaNxSZKTrvUAniE0u2HP5XH40w8Vxhz+Qsgv7XimiEYE
ExECAAYFAkNuov8ACgkQC631y1v18HN/cgCcDCaWF6waoQsJWLnedP+APkxlIY4A
n3SaDop4KbYxGDM0LXK7ivwRuISziEYEExECAAYFAkNyFvcACgkQXOXFG4fgV75r
rACeOiQyPNdXcWnD6l1dk7/fa9II1C4AoJT31WOy04lgdF5Th+ODyv983wi3iEYE
ExECAAYFAkOMdLcACgkQjUlNNMcOvVBHfQCeP5elUNPon7FIPfVJUqdAUG03pxQA
n0CNTdxZLPXbmQx5ndVE7akjX1MCiEYEExECAAYFAkQBcOEACgkQaPNY9sE5ZHy6
fACff7eoEww1vP3JTzyBOB3tz7hzudgAn2xZkWpKtX1eRhJVrkop7yM8+uaNiEYE
ExECAAYFAkQEyWgACgkQtR4n9RnqGUbhhgCguSMquy9Jkq+8xUnk27cPtBBhGfkA
n0UakO2BJYfxouHOR9Uk37ckChEeiEYEExECAAYFAkQE6IEACgkQbz/xEHos/2xz

```
+ACgpNpG60c6fyLQ2h8jdMG/vbePbfIAnRNgwNlJcq6QJ3hVOFrE5VZFvoYkiEYE
ExECAAYFAkQLibEACgkQM6EERysAVoGFOACgmaGa2A/QLQjsE7YIyPQt78UG85wA
mwRhEHYp/6wHrr1Ypsvg6pRI6lgYiEYEExECAAYFAkQ/mT0ACgkQFw6SP/bBpCDx
0ACdGAM2z0J07I37ahbcHM7UfsdQKRQAoMIP2OV2f4Zi40Nl6TNl0CmLRMEbiEoE
EBECAAoFAkONoMUDBQF4AAoJEKBP+xt9yunTZ0cAoOlFmUw+n4X9oxP5Nh1yA3I3
a6+wAJ97AYfYT9x20tq8xGtwv8y5dTgY+YhXBBMRAgAXBQI8Wk+aBQsHCgMEAxUD
AgMWAgECF4AACgkQ7Ri2jRYZRVNsRACfWp1/y6lO2GeL8lGssbtzPJjPlOIAnjyg
rmQgBHnLuN63j3Jez6eU0YDziF8EExECABcFAjxaT5oFCwcKAwQDFQMCAxYCAQIX
gAASCRDtGLaNFhlFUwdlR1BHAAEBbEQAn1qdf8upTthni/JRrLG7czyYz5TiAJ48
oK5kIAR5y7jet49yXs+nlNGA84kBHAQQAQIABgUCQrMuSQAKCRB5ZbLxUnPtp3uC
B/sF9F+S2hEvzxJuaCAYx0v+/lGZ0+dw/sweOVn5eEhcLxTqWd/P0bYNTndc4tJE
TzdeYT+RqhGSZHoTYnVs80NQeZ82Wy78Uql0QoVqJe2Hc7lzxq0FOJkQZ5xgcxuI
WWMhI7Rv3/xtYFL+ckMfJx4HG6QdmOXV6LeqGC1N75ei2zOPhCNA5fmNvsr4wIQY
fhUDhjEj+ksD2JSY4hY61irPXVZB67lusRWFTA0GfLM8RDxVa60+JXp9MerlX9UB
QrzC4qtgOeEYi5YbXgQZyvlPOlfRYXq7JsxQmxbQ5Oopv3S9vCptn7Yrd+eW6Tya
dW5N1abLiZH/wrXUnXQiR7M9iQEcBBABAgAGBQJECZ0vAAoJEOCEDD1mKW6IsUYH
/jx7scV8I3m/Kbvq114Ao3uU3AX1uMn8IJ6onTWM3USYfgCjyPZ2ipsjiBJE2jqX
0vZcOi744d+7eiJc6Xdf44WWmPFq65l3bm4i6fNsScp24+0F1MirZHwzOiWhGvTF
jSQnbkMTLHqG57VOTggGh+7ogcYZ/LgzRgj7bZmveHSsEQdzfJVrqitenNFs+lQR
EvmfaTqXY6USyX4MEiD9XtAEIO4AfBuIl+a2XQMESDpoaL39GvTRudYn4H+i/vBq
+5s2yYpF8WQdR8tqi7jl3wWOSzI1ejHoA9Na4kenikQ4fYWubrMZaSwwcaQG+idd
LmGjuvHNx7KangkECUJSmiSJAhwEEAECAAYFAkMxG6gACgkQjFFfxEuNtSUrQw//
T+8jSjagCsJcc7CC1wB1fGuJHzcjNZOYdXeaZmMkIrW+QOoP+hqbVayMDAF5BG3w
WX6dqFxWS3CazmHE6+8FA31rgNWe9aCMOklzxVZ0FcvCuQNVQmV/gPHklb22Tofv
/3ZB6/Z1ZkcrZu/IFofljhmdUdGz4/F0BmDig8+OqHjxXP1zQGmPJAJa34qw6BtS
nArlqLfn5izzN3ZuhFoJNGSfCSfz9FQpUyqwa3sKScgUV8exwxiwgaRM3x7GFAhs
8dO2W/YLPg2GFuCML4smzi0L4Um86NUcMnrckmIXfX3lobaiWPL9e18aVowcgE8P
G3G7dx1TuAzItYdjQecpOTf7Obrn+SQ8/VhHfHy64Talz6dChxwcojcDCusqKKFH
K3NqeD0vRW1Vmu1et/3GyxeLcoaL936MLJU07mrwzKR4IF0bpbjtk5/7b1tVgWWj
ymANz+mYpUztvFWQqbQOlzeUKBImC67zzoyj8+zugjncl2XLQ8IrZ4kJACRTMDpw
e+EXkcIsJltpcPgraAzDkw7WhXoutbae+SnAercUuR10IjYR+ammuj5SbmT275EW
wTMfaXr6mGnn0EZmQVQogbP/GhoCiFRPMkJIBWtvu6DVh7/utr350EN6jI6d1vvp
xXAhusjt8C/1RASFyDZcm0RyCHcEcs2T8aYJG7NWqviJAhwEEAECAAYFAkNCeVMA
CgkQHFcMiQ5L0KuwKA//Z2BZOumsKKSO8ejLcrjCt1xusr6rbLHU9zmE0tpGB5YN
QxZ+91aWppJxXNDkPxOnEQ/07/TjZU8piLXPsypRYzxEtx5RMiPYiCI3G/lQ3dZM
x2HmVq3IOYOyrQ18yrMbI+elwKsAVkwT+iHSyuHBd0uk4HFPEO88howhgZp8rA+C
hqDsyyaalkhpLb6ToBsEIfOFv80TtTpo580hkF54qSB39lhxCJJ+CqVXVVgQwzUK
OZkd0hcD/6qS+ByLyrTfPqYi5v8s1SNztlfSItHfIDh2fXUz8D8ffoQ26OmwJss6
yns134RalRpjVFkpmxXUr7YPZQnNQAW65NbHwNtL1dIfihWSsgzqHM+FW36QSOlH
z3jpQ6QBTpPwmNPLR//0jp0fh9zKXh5PF6S+4zFfrQdTX7MidGLdcyaJOKTDTmV6
APCz8swsY1llrM1kZUAhYQ16B/RQ/Kw0CHOuPN+Z1e4PF91ydN/TF1pl1J7w0Abw
h4R5eL/iOCPfdbrZGD59mveixuH2lhUIjhQ9rKA9SoqKI5LawHicyveUk7a9FmVP
zbhEJgp0SaebyA5CluuXJ8cZZpkyE3AHt7TpA6oh3h0yWse6sz4bY06Hy2UvN+oc
j+x/avSZCC/L1iya1KJLUVck26g3Nrm67Dy6ftPQFVVzcgATQ7/VeysmyeIq1ImJ
AhwEEAECAAYFAkU8fawACgkQJknmKMXTTQUZcQ/+LVv+kptVz11OjFUsB2oj02yg
VnKyXFLhI21iq1DYutm3rfVktkcm8k31a2MwSDOK+txL+Ftti3x3JPJYiL1FkY66
sQfYoEraotAS9EuDO+QMk3MLjpmscR15rulG4k35u/uu6spHN7tb6yg0msPCv3QB
DQhR/ecV33De5Ybm6N7J86Zh35gCyeDXf/rRxqvp1n/1ZOemxz77ekeFL/DmNLVF
25cDMvhXd8gfOu2+dycEa58wwmyzVloTHasmcdWl2zIMwxN2aE/CPaxGt3mUmffS
vcC+U2GqtPqjJY2a4Lmdj0NFRNn+v+u5oBmlWxwTuE/IeAkv3dwx2iyLjNkOX5fK
miF4ohI6y3xX/tXSX3sSXlnYzSlhGST22mAKCGc693rbUrT6RZRUpya9fzD2Ioir
DiakxhUC5D+YTjibjjphSuI0DlGtDF2qvGx9JEs/Gz45wW4PQde9bN9q0RJJPGBh
fV6yTtKnjOOy4jJAxSgD3Ip6ABkW8Mz+UbSJUQLCufw8y14pgZaeH4nYolA6AQwm
```

3bfKqgJpZAM92NuXJ2xFWGEPXeQM2Okpdvh25z+QSrPPb4KXZ1mV9ePW+fksp4C7
7kU04mSzuv5vfqXA1KczdRNVVH0JOMJgJx9/gQGSj/NS3pdewFTLX8zaGelxBLPu
TLS+enbM8Uz2o48CY2+JAhwEEwECAAYFAkJC1mcACgkQHFcMiQ5L0KvmLA//SkLW
AwdD+Jf8nv6zl2fk7SI1ugN6dRktE7WVGldnP4U7FGfNsEeK3gLKITLiVlfqis1c
/zcinJMubz5JHl0Tkd47dB+fxraYk2COy68C1vKrrGvHaBcWcl0bGiCv10CnUJZD
MuBLuRMuwja0PxqsefknWvyURONse2xzUNE5UeJ6AezBSHJ0+15Tq6ZYcxJ/u/Hx
rTOqrc+Y3KEXKTwWGVB9vS+x+Wb9xRz8EM1idoezqG/abgRqNWThyJZSM7wP7eMv
+Eq2HWb0j2hPMqbMwXb3hv3QIH6I0ncoQ3Br84PtVnjzp1Iy0iR0wC9F7yRBoiRb
wOeKbnjIEiOGjoazActKCghl5ZzVQqOKIgZXyBlaxHDzQWFsFhKZovqFKQ4Nq4NZ
btOeRFuYxituFSxa1w+fOYtsYxufrHjodtQLHLJC5m2J9FqPuJw+pBS82DkoUcy5
JKIWUdbkU65o/WGLPyQ4hAJint6x50bIcG78QjufBWxlFUR7bsajW2lm1LNM4qWR
drTEReB1ml2C09712JIMH8PXmS3ngu/oIbjN5QH4nOe8K/A68WVkQEaP2+xXN5xO
gQJ1eaXe/1qeiGExYRFf+rGk8Q07dQT59k+2rtPQl3KYficMSugb+y22Bsp66/+C
cFuoQCxInizqKY0M9XFr3yqwvCwdTogDH/X7HKWJAiAEEAECAAoFAkVM7wwDBQF4
AAoJELyZb02/sCxvqPAP/RKm1B/lOmJ6GEDK49Z62N7YA1Mg8m6WUedAPq0aijqM
//RaGYnLCa0RFv7geo7IPr3Dao5Q7P++tfWB2T7gZqTFNpn6v9rsy/R4kt713nLQ
P+WnLGIiFWbH+AcKyayAquqSX0VUK1dRxgv+svahR+K60EA5Ta+OkUZwr5ibj/aE
s6jRv4oU2vBgyvBH2XxrytmKU8Ks0iEydhTP/EJ9M/2WJBJ5PyFGAnQ1/iIj3Nrb
DRiozY6hSdAYkHuUb+FuX4l6fmaJKy8Fhy0EM3MtUkG10VedCd43BPaUiLEUQmk2
3gwh8i9DEIt8xtzntPstsbeGa0pv/Y0iYmaFs+4NC8BXQzfqGOcEJ9Zx/ifS8V65
xQ9OQS01ioxpy3uemeyipaKyNAstjcw4uhZ/1Ke7A5iEjqBh0nRAzxUwGx0sWmzE
5DgtP/3gi/PdX2kslWNzFXxlKD0ZnX0jtWOH/yYmduhqDK3Zv2tch/pALWhOOI00
APhLvdiJ6z107QLcc8v5TvvysECal3BbcrATYMt5r/oVe5TV6s42azAcfRzMK30t
wsUdUXOH1UdD9cb0uRvQcwO1nvktWIfhV3KFMdFbJESRy8GmIgGECh/PHWi5Ht3v
ABrcex7PR7KCgh7fSJLpr4EeQ/dk054wvNcmcQJ3JpscaCXiHC6npLz1xsVY0fE/
iEYEEBECAAYFAkc4HCUACgkQST77jl1k+HA+EACgrepxGiu0Ecq0HZvjQ9ErTdN9
IQUAniDJVM+4nZyCHRzDR86ILWXDwMJaiEYEExECAAYFAkeoSpkACgkQodGdgjas
M2VxSgCfVagUjqnT7NnL2SzM/Fvbo5HbCcMAn2kXHUTFCNwt28itP833bPhJveqR
iEYEExECAAYFAkgpifoACgkQxKuPJPnLtVlC+gCdGrp2XSwaaHyX/5zolTShJag/
QysAn2eyIG0ycuvKbl23bdu8uiCglb7giEYEEBECAAYFAkkMyAUACgkQy2vRu2zB
fG/EQACcDSlPOBFJz7+07OiIkSd6ExMEZvsAniEC9m/1OtEure172JdJJTabdGPZ
iEYEEBECAAYFAkkO0+cACgkQ2Wsi8zS6m/fNSgCgg5SfX5DFb50nrUnfIsBYewNV
XK8AnjgDlF6+lx6lSiGtCF9sO9WK8nD8iEYEEBECAAYFAkkO3MQACgkQHNAJ/fLb
frkrtgCdFciXNxHehO2CLNm9aDggpw2ymLUAnAg6mjUXETBHGHwpjaYTk3k0f4hY
iEYEEBECAAYFAkkOsIAACgkQKR3EznpScrUjtwCfTtFvze/6n/vGqeEc1Gk8w9ip
R8cAmgPrKV6MMr3kRhoyH3OWutuqQgTqiEYEEBECAAYFAkkQtlUACgkQhPP4b6Jf
zm4tzgCeKrDqKP8U9xWm01fDUAd8YGPMrSYAn0xbfg0mQKMDDSPvHvK+Fa3hmEpf
iQIcBBABAgAGBQJJEL3QAAoJEDmM6mpwm1KdA/4P/25qOScRlrfojNZlPDaqHWy8
/Opg4iX9aY9BnSix7Iv1TvQwBQDgyjhpAM0DkGg9CmhWKmumT+ZVmN/wJ4Vl0aFH
Y6uk4cDUl/96yTvWXUAiTbg+KPwxe1cVha9ILf7WBiprfk+Rv4ddcOs0M5oSzFtf
dhEgeA0dL8N0vg5xVLMW2xuf0vgUx0Fuu30/SuBHt3GRaDOumeL2J8g1lL5atQNg
7kGtMtDFKCDS64VsVzsXzLoJFHtS8spSuHNNY4IZcdee5+AeW3NAaGl6WPc0OCMW
9w1EWMyoh8xtx41nrHYNUHNaRF9tPdQ0jMV+KAbA1IpTmT/alccwzfqdr6/PA0Di
fnA2K0KHxJuEKTBswffcE8cWXPVE0YGOUtT/IAtdScQl6XqR/ClAlM2mJILbaqs0
BLhtmv+cvPxKIBnBRbUd9QD6+WJ/PJUcjjPoGxwqv/h+dqHfd9ZrFBb4KYuaHfyV
4SWjTC1AVTIk/mNHfLfUZkIav/j9Lv//z6Ucxd9jF9J7Lbm/xSasBn8WcxBRlOEt
ULASfzUPxIuvwvdT6NzglbLtB4ZMZfaXmqBLVUdY9DRMhFLe6NHJ7aHffC8mJFvX
9eVGXji5EloJ14kmjDJ/A+0PsPwIvtRtYAvXfK1AUpge89X2iu+3Y00AB674cToI
K3HTCtZb19uk0InNoD4FiEYEEBECAAYFAkkRPEQACgkQHqjlqpcl9jtRXgCgooWU
YjaPgflFTvTh7HoVfNhsrRIAoIoW0dRKoMJPCKWkmXZlqImdSDyWiEYEEBECAAYF
AkkSziUACgkQjMOH2gl/VGiV3ACfZFR6n/O6aLzT4gigXhcfuDd+TBoAoIoms29R
NhHoX7sp3HWhS5acp/rciEYEEBECAAYFAkkTG3cACgkQj8aKfpZrecrSAQCdFW6i
at5Io1JfuI4Klsfc+Y0RY2IAoIc72GRG8BvqqI5A0ZL1PuaizgljiQIcBBMBCgAG

BQJK2F3sAAoJEGUe77AlJ98TwsEQAMa38moPs0nP5mdJj89vc3doB0UucbPH2U2L
DYygZLZW+ab7exhRUQCP6vBlL5SJAF2DhzRR0oo47cLW4AidDd0lWzIXnhOZ4hCs
Wdg6/scj5/vI1/K9dOquZXl+IKzWfckpoqBdeHv+baiEyFjN2kOQkxGVTvqe3hK2
vrrLZFpHFoftef6aIs2BIuP/drF/WqcW6eoK5qbMx6RtqNcnYvLgeIE3VOJVoCI7
5MdF6yIMT1O/GNgdEvbT4hYs3kfxmSus3xz9rwb0/iXVJgzsU8A7bCplp2tV+95p
2UfD4xZR+IcwiVRRYrCRgZ81aAHSZTnI98K5ujY3OROpX2nDgFL0PQ7WRrZuS9Aq
z0Qhd6Ug2v2mpDkFBufLelGTZyJ6ywGiA+oCsyGFRzY1RRzWGOQScZ3WgCA8ypg/
adc2kLygB5X85w9kjGNfTzviKPNTxGVtbkc3Y3toXW6aNSRPxwVJFz1v7QZIRGs9
2BR1gDh07tlwdPa2wgZik69QHAu3g4WTzlviHTTFmBEWiiIFgQGv72RjhLtb4msK
Qx9lcYy/dPcJqZxDufSwCaxhEpa5mxzS6o0Bsoq7KZF5G+EnawpKllgt0Rl8lCxy
C72PZYSqQdrxYCsD0i8eyxZ/S/v9ktVU9toiNCJM/KQRomy8TpNv9/iax1p5hKv+
xTxN2G22iEYEEBECAAYFAkNDpB4ACgkQJP1eZJv0KweXTQCeJGcDfNAHKDPwRCJ7
nZXD3krlrx8An2hm1qbjarwopFVCaGnTGtUIVM7ViEYEEhECAAYFAkIR+0YACgkQ
LT98C3rkVDYUHACcC48yE6NcOdbOrHQoiN/1boiq9a8An34SkahnRp3/5Lc5Y1hN
uXkFpb8riEYEEhECAAYFAkNlLwcACgkQXwMwnJIV9/dJvgCeMIOYKNHgFtIz4PTv
tSLNfXK3nz8AmwUXFZ6rlHfmPDhAT6rzi16Kc/MYiEYEExECAAYFAkCQNmAACgkQ
2MO5Uukaubnp+wCcDc5fskiZI9898itAGXMDzBjy4osAniTDT7kxavlCqYXoN8Xr
vNbTWlu8iEYEExECAAYFAkNDkdwACgkQXGxMwFp5iTDbBQCggqgAPDrFfGZwqD5s
8cd1PhqK+PEAmwQ+0jwiOH522vn69eb5s+FhwrV3iQIcBBABAgAGBQJDQnk9AAoJ
EBxXDIkOS9CrFu0QAIQasJedzjXHXR815XeGdVJd/p3o47k0M4bYZ59Ej4tEB444
hzvhNtMOCdvjxfn6vlLXKePD8GMyTmyeAszgHEcQHwZyjb6TtGLUL4V/uQ9Pci2N
/sz7H9MTL46Fbxn2n21Tf23/2QFxHNsjaVh6aliS9Y4xr+I5evmftspTLMbTF+CJ
/rzoqaPMOUfFnsNUt4Oi8FFV3NY4Fpxq7y99MdIC6HrBd33lINVVwG785GgIjXds
aZPP3kL3sUhYDPF0KhQ73pbSDKm2iF2LKFPykKTNou/CL71wjzIAKH3JmyUBeQWM
7aOfcoQOb1ejzxVuOmhmrUEm+zP5Qw70CTiL7Pz/j8Uqd1u2pH5oRQH7WTAJSuJy
5dwhWo923KvAX60q/Vnpexj4au55KKh7kGwkm5pOSirdzzcUhfLrI7DFXyCFkoB3
mlZ9ujWu9DZ3wgYyvpWCtuJ4fNIrufph+th2SBNR9jCj150lcPaG/03cSAE8Vf3T
gsid/s0v98MQv2C+E/N9v6j7pWzcOH5+u592p12CISs3vJO0QDMNYi2DHDx4DRSZ
zcgNd7tSV6ysGy/rRQHSEqhaLOKdb+zguRdWsHJbd6+rCiS4Y/lR0BnWdafqhGFH
uFIhk+p9wKm4bmHTMkW0I3ctLnfLZFiBv0w6YiTmAHZkPweKNAr55PfPvn5TiQIc
BBMBAgAGBQJCQtZDAAoJEBxXDIkOS9CrqjMQAK6tCreT3h7nAVB9o2mTWUR6BeTx
kCSB3YEL/qkzgRGLLWJn9zwYpgULqAJ2aJoDrcG8snEY6Aew+JnK34cSvbU1+4d6
+6oXeHJ9TWEsfC9U4GWNapv6DYp0aWiWObWEETPXbSJSxoCduyQSefijff1H/gL4
WthueITR35qGfby6V3p0ea/Fq611D1NSioPiwNzGeVMCa4mC5MZXFy5CS6b/NtQD
z8+vvLZLMVwLeWjnn5aQ5+L1iLgkjd10avJ/75l6EDtXd76IJjiEdpg1TFynK4Gs
viRzK/PSLws6tyloYzAYttsXqMRaonp1ZxQBABmW+XafL8QITYPL9wTQpjnD+vtu
iaJHycRfvxfBgWwIzrRkI2sZebVcZhOPTKkRj0Xj2EWEBF2iyRLEqywLcfzpth5I
nEqe/1ACKwgjmfKnOG1Zbuq2aYX4lBh27ny1nDbEQWSlaDZ2aqh1VEPtWIuqSPCu
3HWIvSz31qwGxbexNE17+DnOrUozzNQc0FbONCqq0QdXHblY1rSsolh8Nlp/+cxF
eXIrFGvpT2R90mtwPLk2haX2SVu49StonIAeUA5UF6/4fZNZHu47Vy3BUait/FSs
DefEpWuDPeeIuov6AdrSZfNhHx0cr6lZxFt3YJdZxG0MDFSyXnzZop32u1Za88EY
yE2N3LaNiYXv8hKMiEYEExECAAYFAkr2lBoACgkQrXj3xKStbhP5JQCgrzqTMdde
Y7/dD8euUX2i8RUj+jEAniTKKXLDNUUhN/vDx92SHX6cHLztiEYEEBECAAYFAkr4
AOYACgkQ6bb4v94XFrD3IwCghSv5Jfu4fm8H1P9GBwO4naqLNR8Anj9p9YRbYwrP
SWVAEjAzYPurN7h9tChQZXRlciBQZW50Y2hldiA8cm9hbUB0ZWNobGFiLm9mZmlj
ZTEuYmc+iEYEEBECAAYFAjxiVpMACgkQ4O+iD3vAUaUdWQCeNLMDTpRKZ1OlR2xY
nvwG+tL6sxwAoL+DgU3neEhkeSlR54GIFB2oc07YiEYEEBECAAYFAj4vuQUACgkQ
hYBZ/zpmH537zACeMpXFCYiZvscooaSKPpn0pa68JrIAn2fj1jKtIzXEFrZYaE+J
O4eZFFqfiEYEEBECAAYFAkIxZssACgkQhqCqxBarWMSCOQCgzp4jTf59BZz8NQN6
a4VqguI16BUAnjNTqITqAaxdf7p0M0Q46aO4KK+tiEYEEBECAAYFAkNDpHUACgkQ
JP1eZJv0KwfhiQCfcsPMyB7Jdy28Jx6RTlIJG1Ixk3MAnir2CgFSJbVE5hfXvbkn
FEpfE6xliEYEEBECAAYFAkNx7SgACgkQXOXFG4fgV76H4ACfajAHzDNZ3sEp8Ag2
ohrQU5YKnKQAn0bG9RJs7wACwsB6nskUmlALvuyOiEYEEBECAAYFAkNz0hwACgkQ

ZFEgnhWH++ZJugCeMEB/c4OCOXW95kg8rKE54YgohP8AoImY3etUxAHUrvgx00B0
wzBNpj6UiEYEEBECAAYFAkOEarIACgkQj8aKfpZrecoPUACfa/ncAnbphcSwBNyB
rtbegHvxTzQAn0fV0htR/1XDMa5DFDT8RvNnmsjkiEYEEBECAAYFAkOMCi4ACgkQ
qy9aWxUlaZChNwCgpf/XqMcStVlxCB4EVClreBzQO+EAn0MIcJRKNFgDO1j5CWVw
m6rERlvHiEYEEBECAAYFAkONn/UACgkQv0vQ5gSduHlX9QCg0JjGildDomPDwq14
CfQTaJXMGv0An1lz48I1rK1pYkeqHCpn4ucDyWFviEYEEBECAAYFAkON218ACgkQ
h9pcDSc1mlEyKwCcDGlTdoSi985JbnVAZPj0OMlw25wAoKBYeCzcFD8iubP+tg6f
P7bB0ISkiEYEEBECAAYFAkQB454ACgkQBgac8paUV/APwwCeOLeuHb/8H2j5OE5/
ry8FIa/8haIAniXz1riq+Ad36rmwHbihuZnv9ez+iEYEEBECAAYFAkQC9EgACgkQ
5UTeB5t8Mo1A2ACfXbMSi2Pqde5yRVBYJwx/FBHmV6UAn1nuk23yVGKnYSQG7S0U
yJ0PHSI2iEYEEBECAAYFAkQDYF0ACgkQm6CTa1o1/ULGOQCgrlDAnQd7phXbtqF1
m6U1YleO45kAn1Q34zOh4JZdCdEOhvusFhbb1NfFiEYEEBECAAYFAkQDYZwACgkQ
MUi77x7vJvT2UwCfeakjFNF1JqDV8f3MjFBXh+7Ov0EAn2CuQU/4ZwzL+cpOxON6
QAs03NwAiEYEEBECAAYFAkQExO8ACgkQOU3FkQ7XBOqsOACdEvU7e/K6F3Kj29s1
llHHVairGFIAn31oDe1J6FatcU3EnrwGBqebFQpIiEYEEBECAAYFAkQE1PUACgkQ
gVj7LvUXHt6slACguhzq4j49tiT2JVkufd7EYNjzzhMAni0H7ZB7uKnUBjyttmBI
01Lw/IpRiEYEEBECAAYFAkQGIBEACgkQ8yHNgo+hjwu8TACfcUcMhjrIBHlXiMSz
SfvrTJ6K5ysAn2yuZ6tFE1IlqG+IvaUWDfAYpWeQiEYEEBECAAYFAkQHDQsACgkQ
L5UVCKrmAi5m7gCgkd+Z5Xyeq3FsbmRhloJlAhIik6kAnR5YAiOyr48qKUQZ3T5g
vRW/ez3eiEYEEBECAAYFAkQIa90ACgkQzoDvxJGnB+QkWgCff1GCbAKC8WsyIOMi
vdWu9rMUyBgAn35NDEHzrbnWdnPfFQB6fDKVVIjIiEYEEBECAAYFAkQIckoACgkQ
i0rEgawecV4tTQCfYSIrrIgGY6ucfjNCebvyq4uGbJgAn0cBZN5J0ETYSN7uBa6Q
SSd7RfXwiEYEEBECAAYFAkQIemkACgkQtrrqPUHma9nOrQCghUk6NO3JvwIEqOHN
YxOO+/rlm2MAn27yYlsV1UPw13eu3pLw+OESEkBFiEYEEBECAAYFAkQK4Z0ACgkQ
/SG8O6w+CHlH/ACfYO4WAfEnFkdcOBIrEU7xmnWfsqQAoIsSo34ApwlsxD7oWA9m
1zDoB3iDiEYEEBECAAYFAkQLVhgACgkQumxaoovz0gBDjwCeOb1dOE44KwIA31tC
0P4II1TfzQcAn0Gfdfejtla2x/fgzT9zr6xegamKiEYEEBECAAYFAkQNwbcACgkQ
Jgw1SIj4j4+WiQCeKcWqyXbCiXyKb80GxZ7+yKuH93cAoI+1DYZCIB5YB4i9uYGX
Qw2n/eq6iEYEEBECAAYFAkQNwlwACgkQfPP1rylJn2H5rgCgmBEDkiW93ez4giZn
2MvazB/7bXMAn3Ke3wb22JeUGFZ3hwQhvxkPIimPiEYEEBECAAYFAkQVeiUACgkQ
zWA7Wi7PmEv9bQCgkCfbRGS9f/UY2NAoKItS3/+F97EAn1hpSOjSNxOyjordENnX
gll7CjjaiEYEEBECAAYFAkQikVUACgkQSVDhKrJykfJeBACfcEhfdoz2ZQiuQTTP
R8W9dfYHIfoAnjGEtcG5pSBYtWwb3ftzwbqZ6LwxiEYEEBECAAYFAkQ0DUIACgkQ
buoRuoYmeKalWACdG/6ZDCiSt1fk9peZcbLVsun2WbEAniQxjD6OuumBAiKl36aE
9Jzc53uViEYEEBECAAYFAkQ+BaUACgkQxcDFxyGNGNf/WgCfbVIKWFO1dkuvjZmp
R0EljD2P6DQAn2XJNXM1vrQMoPirmlp+d7aWYm7giEYEEBECAAYFAkTQsGQACgkQ
ePYtY6fvXux0kQCeOvyidDxl7GQRW8YU5bt9T1fcN4QAoJWMjHKxGh+NFEaOrWWx
ENFbvPxUiEYEEBECAAYFAkVMvMMACgkQTGSmFbSY7CfS5wCg4inX6YOQmTcHY7/S
1cCO0ldnTa4AoNH8mwHhrcrGzN2FQfkJOHtLgyMEiEYEEBECAAYFAkVMwigACgkQ
WvQeUeMzqhxnBgCfbdH4t0Z5EyKBnMrIDN2t7SVhfnYAn1dOrZ3v4wHJUAtSlhAe
OK8d86hRiEYEEBECAAYFAkVOUeYACgkQ8UbNiFZbZr2UzACcCHV0IzWbJUh6itxM
lh2WEMljmBYAoLrfZiV4Bv5lY35lqlGcJOZRyOq5iEYEEBECAAYFAkVPC4EACgkQ
bmn43ZLDgX7oOACdHMNNywMPUeu34BiqtS1jCzDZ31EAnRKkM6JyFRHph/1SU5Q5
CwiIJZLxiEYEEBECAAYFAkYRnNQACgkQ6kxmHytGonwjUwCcDrsYRTiNpl9uA84y
eaJe8B8zoJkAn3hlANVvVY64pQSiDKyIrSBiZPoqiEYEERECAAYFAj5XuP8ACgkQ
TQXhAMbEXJXXgwCfaXMWeVeZ2OB9LJSJiv/WENjWYc8An1o1bMPlVuxev7hmK7XC
9KzBAsDFiEYEERECAAYFAj6df7wACgkQKill58GUcmEX/wCfTmwquWB1g6ULF/Go
v8Hcr3GUZH4An3LH0aNjKq4MPXh1nAv8wpPbNd5EiEYEEhECAAYFAkIR+0YACgkQ
LT98C3rkVDZzEgCcDqet1n2Fj6EPbypMnYNpXbP00jwAn0SC31CIwdpVZZVWsNnI
XnGLDYN4iEYEEhECAAYFAkNlLwcACgkQXwMwnJIV9/ek4wCfaIe9+COfN58hCuRM
MBLzn6mZR0MAoJzIU4Bp+KG2Lxzcwg/2/gDCw/g8iEYEExECAAYFAj0ILDsACgkQ
aKwq8c8XNxO4ewCgpK0A9iaJiBfg6rFVa/ResN0uuF4AoN4V9uAztWzXgtD/7PzP
D6t1oC/QiEYEExECAAYFAkCQNmIACgkQ2MO5UukaubnA8QCeKFtS/Eklj7+BWZat

```
CnIINqujPbMAoLSuH6/b7dHNiCeF+y5jk+s5oCiAiEYEExECAAYFAkHPyv4ACgkQ
NACY/F2/q5FcDwCfVNgH2UGuwuPQCf5381xXj0Z3gBYAn2mqXrzBJICVROZjl2Uz
k2egmBVhiEYEExECAAYFAkNDkd8ACgkQXGxMwFp5iTD4jQCeNmBHh/7pr0oZsEsH
qxd/7icqe/cAnR2Qe8wctsV5Y1kKjQDpN7XGQET8iEYEExECAAYFAkNuov8ACgkQ
C631y1v18HNeQwCgyoam+yWyQExTsYpIyEzHJZ+fE9QAoMJc/3q3T6kDkd0twlE3
Lze+qg37iEYEExECAAYFAkNyFvcACgkQXOXFG4fgV7689gCeKiPZNzIpS4tNd5+d
OMavAYFb06gAoITjhSC+y31MDSUMVuYKCoJ/i/PoiEYEExECAAYFAkOMdLcACgkQ
jUlNNMcOvVD0lgCeNZnd1ucV1qJrCUGHAf6UfNUUzMMAoKneZwMppHjophuoQxrx
cSOShc0miEYEExECAAYFAkQBcOEACgkQaPNY9sE5ZHyToACfQRwMGBwqAbNKyJr5
HJ3NiuQHRkgAn1DVKLos7m315zz2h+sDWYj63SmziEYEExECAAYFAkQEyWgACgkQ
tR4n9RnqGUaodACcCEkdC4sV25bzbTUBx/FYTrSdXg4An2iYasFVTk4Hgx0PoXra
x+NHNxkaiEYEExECAAYFAkQE6IEACgkQbz/xEHos/2wongCdHp2BagvK7KX7AAf4
CxiJrICQrmYAnjsyV/xJ12xC82N+c8t4PRYnS+SriEYEExECAAYFAkQLibEACgkQ
M6EERysAVoG/0QCgnSJTFiBG54b5f5cO2wAVhCClYPAAn00+o8El9/wgex1cpdBa
Wg5tb+QniEYEExECAAYFAkQ/mT0ACgkQFw6SP/bBpCAqIgCg2UbmjNzMqc/SvE5y
e0s83wuhM+AAnibAWcS2/T3HReS2ZsHsiI2gGLpxiEoEEBECAAoFAkONoMUDBQF4
AAoJEKBP+xt9yunTlDAAn2EhVNm/w5oDhaROTkXPM54eE+eJAKDOdK3xRhdSl6oV
ydBc2cmcmLgDV4hXBBMRAgAXBQI8YWDGBQsHCgMEAxUDAgMWAgECF4AACgkQ7Ri2
jRYZRVMlzQCdGUZzeaFyX9XS2BG0AscMAjHBtF4AoKojvIhLT4EBtO/v2LjDVDkk
Ou6ciF8EExECABcFAjxhYMYFCwcKAwQDFQMCAxYCAQIXgAASCRDtGLaNFhlFUwdl
R1BHAAEBJc0AnRlGc3mhcl/V0tgRtALHDAIxwbReAKCqI7yIS0+BAbTv79i4w1Q5
JDrunIkBHAQQAQIABgUCQrMuSgAKCRB5ZbLxUnPtp2+jB/4+BAlpvEbN2Zk7WYA8
gXpiNUbTlm9TETkavWcoQprL3MOX2KlgRinPHC2qZBymOgBmv6vwJD5387l560K0
/tn6lt2Iflw282/pSFray3xmFAPI4QMuchMuyYF1zseJLp0rV09lhpPuCtl+GCSt
ib99pCz5kuKDAuyX+bAUrXvUmvCiq+hL1Onbz983jUGXbQv8xarjkcqTrG25pv2c
ZxnXXQP8fjQ9ADMQ8dYRKbvKeX8IU7mky6U2YhRdvSWqlnqdOJOJruGfbhFzShp6
rYzlXI5o4FNV4xXedu0aA5unLzL6iMJYPJAw1SSx/aIUIj8MjIOLKoHB8RiJOA6u
J6OSiQIcBBABAgAGBQJDMRupAAoJEIxRX8RLjbUlbycP/i/IjD7kvQBkbWdnU7Ee
Ed2/6O9sd3QGgcZArnO8aUaO8nK0kZY8ukXYKZNpO3X+gd3g76B0J78jWB+SKYRJ
5Sj+1yVA9aSs75DzH+LtAR/yxSQxGONxXnHPIKrz9qz+7+fEwgFMumJWYPOngRLL
5SEZ4WzStdpXS+UBYTqo6izChu0fD/GTXG1sgeN6hqLayM0CN2YBz64JoA6AWkoL
tNJZWIgG5KODvKAKW4IwuJvKxjW/FAuE2AxssoNmZkwnMLJ9Jp9FMe4O25ukFSlK
mj2UCj4jfiTxumZhX1LBjo/90B8lzIHPn+azE7lpkuoMhF2fQEwSpXWhO+YPfclV
UjyMbJrzDwHUt1HKSqxnflOX+tMXdODPVJjfQh7tE66bTY6aKo56MuzS+8FdQp+y
iO0YGlg0N6q4WrZIvXEKQJkDKFkF9ly5gHcqyogabqDVCSxQ3S4KJUCjM/clZ6no
mMCO+sQkeyon4MAFUDiosn8+DBRUJFwC9nzRXQwGLpA864OXw/nwaUlD00FVcu0L
9LunOBhq18rsL0rfJnnIWYvlCjzstNW1Wj4vZBGtmcmenytDkhE42bpLHQGtLs/Q
g3rJ0GvB2f17bKtv2MLq/YOwKJOHFGt5Dut3Ei6yRgtjdQHrAKpNnp2UnMlZejf0
2inCSu4OYbXs68KXyosJK775iQIcBBABAgAGBQJDQnlUAAoJEBxXDIkOS9CrlL8P
/1XwCnSlp3khOrFUQRAuidOx8zKTsnoKIX3EOg5oY+FuCH9fStaQ2A0sXZIAWDpe
WjhKglBnvNCOteeEUaC9sy39zVZxB6bXYDDschqoJ0UaTV9ecqxFtVGD4NkjIkr+
CBIeQRH4iDPTjeuUFiXWeiT1ucyIZRUF/78aThCoZamxovgrS5vXT7RpOkusF/ZU
55Hg0bUT31CTmCgdDrWqekemiK7bwth4U85izG8YCksTV6JZ+2keevafWZcV0MDu
JZ31yEnf4fqddzVLvx27cuhWtJTTm4jksHGKt1iXUczxS+7WBnYPbVVCKHc888Me
1/dMJW7/3GFnjzokWpL96/LUDBtZH83JgiPBn6hKT5OngcPXUDL3tPxEqutSC9Iu
kCdirKUL663e+2EZQvccD/0+dX+mjo8GLgPPlJe+8TmfVzgN+aOhUeyD7vHBU8wc
uxBYSAwwH/DV6fHI575ywlVcgQfL0QjiCzmwQxLRpN1irRbAyw1h0ib4/GzCBdwK
Gr9tROCkilxTxyWHp3zzqfcvePFHYbZkHtZMEwgqXndCQthl7qrmtz/jbxycjWqQ
bpRfdILWT371hgQDsbi4jKqaOFSUpAFtF9ckotclQrwX7oHhxwskk+ZdgHjinoLE
CHxcv8HeYldj0O4ib56jRVyNSQw9S+g3SwXL0ImhQ0G6iQIcBBABAgAGBQJFPH2t
AAoJECZJ5ijF000FeyAP/2w8TDMTSRRWHmI5IDJFLnNPrd7Kl/pgH4nn5l3lADkA
1x/GYP2DoN2Idl12eX/QdPi6bYCKOYUcyu0KwkFyQRxy0tmFtkl3iZ16OnwN6jYl
Cl2U5k96w9TSrOi9PQi5ShIHIPAgh1/rcdgUI8Jv2Vcpd+XZm0SSC8yfRkAzQOMS
```

```
MCVUx5E9kOKMbfiIW+hX1g6UUWf+SLOZykEOxRV+Kws1yuBd45kTASm1berAl1Ki
f39zZ292MZih2DDIW/4xHgfLRXC8J3Df7jrNp3jlPaK42B+y/jvsvBbvoK8FlyHU
ff/hjc6E6zt27gS9oWuVBuATi8FkNNwTcp7EBy94Ptmvlv+zk9GM9nWlUxX0e5I4
BDGk7c1ta9zSPyWi3+7jKN/TGu8hIMeSi1p3zDKOSGQE0yNdWuKsLfrMddyfOgjs
e05P24nuKSkkpcxpfcE4mllFoeIOKKh/p4YGa4gp8Ih/8MMSgWUQeZw3eyYEuds8
+PHZFkD3tZx4qWvTkRexzKGY8NhbBw/o0f25s7kp6g7/1qT+vhHfkfilTBHytAW9
e2wHsNnbIDv9g8ZRGu0QZnVNOI4sU/dW59/eG1yPZcRTt4GtzYl2DO+TeA7MiwOg
sntppvcqsde0d+hNwk0hLlpHRyRI1HMMbD0xoCuxeD2UtgBmLrxrrDjcCUUVsGsN
iQIcBBMBAgAGBQJCQtZoAAoJEBxXDIkOS9Cr0SQP/1D0Bq2j+scxI23BRGse0Q8d
Zf8ro7qyJn3IovXWW3Mcr/pDNciRkSUBhCvuLF+p9x0gCF3N+dyOQSkKHj0Vdxsg
/WCxUk4nGj7gr6bF+O+jC9eovVM9drnlx75ajKT9lL0VGVrC3hB/4ZyWB7PadOtw
0MboCm8/e7mCCEYhTK4Kc6EG2ImscOqvVWGTXMyT2zRK6pHPQGHtzvXgvvhZJL3K
jLGEVYXwElDsKWd/cxAVCr2ixmZvQrRLBkoJ5iDSgWLfGLZgTt87gtP0/fIh/8bz
fYsUJlbZsNjJxhr0/Bw+TiKatVm87miqqeLWtZIkBVZOSZsw36I6NdAaOReIeddw
+hLPkUF2bzki4CeDzkGqPcrW6cEAZou12sMp/oJFPex2oHh2e7qomnK5FVyRDGHu
u8yq8SREls9sZHcKaOoGpABxde1ILaNUnRdWccfa/b+UeQ0dnWKzKj+ChI42xOH6
YpUrAWyGC1pMuq2SD+5zzmfBFIqg4rlC1vdRVrhrqayWn2KwuBBMZLrBmdo1WlJV
x2mVeyji3MuGeteJmyMnZRaOMdPNKUvQKd/uIpLNXFf3dYZUzTVB8SxFCzrMItLp
aRKOc/S97OHFv2sdT9T/X7m2fyQMqF+UrgHXqIzu51W5cbyQQXEpiLcT0j5Q+wNX
bQXRFsBKy92dZvyc8imSiQIcBBMBAgAGBQJCQtZoAAoJEBxXDIkOS9Cr0SQP/1D0
Bq2j+scxI23BRGse0Q8dZf8ro7qyJn3IovXWW3Mcr/pDNciRkSUBhCvuLF+p9x0g
CF3N+dyOQSkKHj0Vdxsg/WCxUk4nGj7gr6bF+O+jC9eovVM9drnlx75ajKT9lL0V
GVrC3hB/4ZyWB7PadOtw0MboCm8/e7mCCEYhTK4Kc6EG2ImscOqvVWGTXMyT2zRK
6pHPQGHtzvXgvvhZJL3KjLGEVYXwElDsKWd/cxAVCr2ixmZvQrRLBkoJ5iDSgWLf
GLZgTt87gtP0/fIh/8bzfYsUJlbZsNjJxhr0/Bw+TiKatVm87miqqeLWtZIkBVZO
SZsw36I6NdAaOReIeddw+hLPkUF2bzki4CeDzkGqPcrW6cEAZou12sMp/oJFPex2
oHh2e7qomnK5FVyRDGHuu8yq8SREls9sZHcKaOoGpABxde1ILaNUnRdWccfa/b+U
eQ0dnWKzKj+ChI42xOH6YpUrAWyGC1pMuq2SD+5zzmfBFIqg4rlC1vdRVrhrqayW
n2KwuBBMZLrBmdo1WlJVx2mVeyji3MuGeteJmyMnZRaOMdPNKUvQKd/uIpLNXFf3
dYZUzTVB8SxFCzrMItLpaRKOc/S97OHF////////////////////////////////
////////////////////////////////////iQIgBBABAgAKBQJFTO8NAwUB
eAAKCRC8mW9Nv7Asb3+YEACoCUyaN0jszLx18C6VWHwYVsMdwTYiiWLKH8B5K48y
jrvz4wa5HvbZIsVdf8G7ioKIAv2hgoLqek1flZqEpBpMtJbZAmE0Mj5UrwBKCx64
+jpUO2FK3+QW0S97tslB5S8M5/jPLC55BnKjyIUErEn6autCIy8FQOpMov3arr/L
Wl2ohJhT/B29TPvzIBAhL/Jnk/AXwQydoyFvWpjJ4zV+EFS4caKt+zqd4PnMGZAM
XKP8tOCQ4RpMak9N1PK2BfGW5FsxrWOgk/qX2LQURPoDRJF1PHGG7XnTDvmto7RG
pW14klujPO55/pSpL62FBvE5uA+0bHcY2Kg7haKjyipMAEPEwYP3QgOGu4NN8Uik
WGX3q8ziPin40nuRQotlRKG00KEiymHh3uevC0EVxlwtbV+oS5jqP4V6LLKdiDm4
VCDU5JKhrhu4qFen+5jsDSAbit8iCT4TNi+vfO3isss2HEtW+zLPNXgIQQjqu+2c
Aei5fvSwVgpaUKuTZx0EDP3FS2z5VrpvwaT2LkTY3ykKNX+byQJc/12f69jtJnxc
q51hKvcFLZnlab2jFAX4++Jh9usGgi9A9EufAJ0Qdq1fRb/ZMlSbSVMoyikgIxGE
GDUsEq07Q87iz5Yu9/LbCkA4c03VOiAkhOLK6R8jWkaVG975abM7gaY0CvFNWC/n
E4kCIAQQAQIACgUCRUzvDQMFAXgACgkQvJlvTb+wLG9/mBAAqAlMmjdI7My8dfAu
lVh8GFbDHcE2Ioliyh/AeSuPMo678+MGuR722SLFXX/Bu4qCiAL9oYKC6npNX5Wa
hKQaTLSW2QJhNDI+VK8ASgseuPo6VDthSt/kFtEve7bJQeUvDOf4zywueQZyo8iF
BKxJ+mrrQiMvBUDqTKL92q6/y1pdqISYU/wdvUz78yAQIS/yZ5PwF8EMnaMhb1qY
yeM1fhBUuHGirfs6neD5zBmQDFyj/LTgkOEaTGpPTdTytgXxluRbMa1joJP6l9i0
FET6A0SRdTxxhu150w75raO0RqVteJJbozzuef6UqS+thQbxObgPtGx3GNioO4Wi
o8oqTABDxMGD90IDhruDTfFIpFhl96vM4j4p+NJ7kUKLZUShtNChIsph4d7nrwtB
FcZcLW1fqEuY6j+FeiyynYg5uFQg1OSSoa4buKhXp/uY7A0gG4rfIgk+EzYvr3zt
4rLLNhxLVvsyzzV4CEEI6rvtnAHouX70sFYKWlCrk2cdBAz9xUts+Va6b8Gk9i5E
2N8pCjV/m8kCXP9dn+vY7SZ8XKudYSr3BS2Z5Wm9oxQF+PviYfbrBoIvQPRLnwCd
EHatX0W/2TJUm0lTKMopICMRhBg1LBKtO0PO4s+WLvfy2wpAOHNN1TogJITiyukf
```

I1pGlRve+WmzO4Gm//////////+IRgQQEQIABgUCRzgcJQAKCRBJPvuOXWT4cEtR
AKDmrd48yjVbs3fYqclsRLJuKewtPwCeKW/cXRkgPJFeVR4UE240HEjSMBeIRQQT
EQIABgUCSCmJ+gAKCRDEq48k+cu1WcxIAJUU2LGLC2GwyzUEHrq5ev4j9wOWAJ9G
xOY9/A9gPNfsB5YipAqvc5PPSYhGBBMRAgAGBQJHqEqZAAoJEKHRnYI2rDNli7cA
n2q+GLJj9Mz+pQKFFJZTvT6E7c2zAKCAmLDmwrqcv5ne6IZt+Gve/kkG4ohGBBAR
AgAGBQJJDMgFAAoJEMtr0btswXxvujYAoLEvUmuNSqxTZjOrIAOoG1LvinqYAKDI
KLWq1rm0qpOdifxLgniBq2/vFYhGBBARAgAGBQJJDek1AAoJEBdynXf0qFEvBDAA
niffmqL0haTf2chKvilJrEjvom6LAKCqf59GEN6hxPI/fKFnebM8MAOpXYhGBBAR
AgAGBQJJDtPnAAoJENlrIvM0upv3coYAn1UVMs1wc+fc3nvkH3wDiXODVnB2AJ90
GrB0xYAWlj3g2a6NzaeCXDzeUYhGBBARAgAGBQJJDtzEAAoJEBzQCf3y2365BKwA
n0bm2orxpJsQRcj0iaH7dy0kCCHzAKCDuTgiLL1FrLn4El8QyRt5kp7xEIhGBBAR
AgAGBQJJDrCAAAoJECkdxM56UnK1J7kAn3MC7QvL6rduCfQXzhPqGth4XGfwAJ9M
5oNhr+vhftvTl8J7O5xP8CMtnohGBBARAgAGBQJJELZVAAoJEITz+G+iX85urJcA
nj/8m/tnx8n0vfmwvuDoDL5uNUBUAJoCwkYCkrJ4W1QF1Ge6ViP0rSUucIkCHAQQ
AQIABgUCSRC90AAKCRA5jOpqcJtSnb9ZD/45mIOrkNr4qeg6Zfs/8y/CpQrrCxnf
u+A+ApA8orox3M1wJfSzDay2I6N4n0MPQvyCu+133/CtWaxBSMw3IB9/ILWDEZJI
0KLUiwI0rvw4r6nrtB+M8HhSX36JPxymkY4SfVVGxx1mH3zM6c1EHL5SfKXCVfjR
IZohIl6mQTI62s7rvIzltdKHH+wU7KDhOOmy9NqL9fGmkRVE2C0zwBIF/FDKHWLS
a0oU6GQHjs/Oglsj3H4QvzDY4qxVvHtk3RjC+/FvfNJ82aBu8C0FsTFryaZ7OYVl
lRJRg11sOSXQ+Me/+vTHNq0DYbRwZlz9bP6jThZq9mG/VeIErzXcdrgDdMvV22vY
4kxTi34fPjCkL15wZvEDn0BRzlSNf80RqrNr5RzXAxUf+vcEUhxTYOppCRRffdQN
tMVLr2bm2h84kjJg8lRwRu4X8bJZ5NMAAt0bGlv8tC+2NjdS3Pg1OtcLq53vEaPx
82zFLksZYraRPwgdxe2HWqv84BZ1UjWidtVjaRwBOJO2bKbOMeOZCV3dy231YNpj
rfw6jpn5MGGeY9Q7rP0C0ttHi8xF1CQaFv2+W7cytElq+OEUK73vz4+bdRGd+6FZ
M/mbE3FFkeHlqx5g69P+cc+qvWmxRpp4hxDxHCPufXMGTjrC3hFWlDCTzR12JlMt
yI+Metn/Gz7JBIhGBBARAgAGBQJJEs4lAAoJEIzDh9oJf1RoHDEAoIJ6IwA1kP4X
XHwjwym1A0dQR5MVAJ9PprYptzMu2Oa7z9eQH4V3DxIkBIhGBBARAgAGBQJJEXt4
AAoJEI/Gin6Wa3nKZRYAn1FV9GZthOPuKVi8zv/E6LoiZyyJAKCsSuZXcvpIrRiV
26KRVhSpzn2goIkCHAQTAQoABgUCSthd7AAKCRBlHu+wJSffE7KsD/48GUY8JU3W
dUnGBViPZ3YPlLQ2sSwz1t+WQEirRgzmKOq5XcDvh1onij4wl8ybw97pQKNCz3G+
rXTgJeFJayQacyRkbC7+YEV0D0vaA6WFUQM7uexn94sSs3VXWSqfaiTk8jvIU3wz
CkRzfDmVu7ycM8hmwL5ZiTGYupnuwtZr26Oq+9sEMjSZUZZQPh5IKQyMx3yJlxX2
qLrniw84qsyuYQZrDWKkOkeuXo6dgSWYUnYrxFFBRbqBl0sjoYy3g6tTD1OL9Xpj
h17n0roszFcsR7m1UleGBg0JSyox7FAqwxepBOkCfwlf39mP8eXFx7JyTe863LT+
5e8xSmF39YV3CdEaMGSc78mH4wUmBBNJjkmy7WWRw2AE5QrA8uWk70ifGJjDI5tj
wIeU5Hvwp3n4cF5XD58K1mRhzFaibKAB0Oje3YW90zBq47f7jlxPRl1IP+cAmQ4y
8cm4wfOszM5so9T5XJs4AxTfQupFnErPvNRM4hmq2/wnEYqNb/yQa4BetYwft1hQ
lBjj6Tw+dsll3c9Sfjcb5QSCwBuAO9e0ZNzmdo+lfqRwqZDV/x/Or9mWr0l3AVSV
s7mUFFb6e5kSG7fToKKuGAz2BDe7AwGq0k1BWfGOBw2yvUWEhzzdHXAbODswmZyj
kyWT7T6BrOQdHAuaQ1oQwUfIWA8rtA/tRIhGBBMRAgAGBQJK9pQaAAoJEK1498Sk
rW4TuMQAoKzMG8hdfmmUu/4XYCrCIZbY7hzVAKCp2oval9IW07/WL72BREPNGQfj
l4hGBBARAgAGBQJK+ADmAAoJEOm2+L/eFxawoqIAnih2z0tOGC4YqOmcHSTx/Tq4
9Sq6AJ0YxvWO789XUgFT/S+Zq68ZuUJ0irQfUGV0ZXIgUGVudGNoZXYgPHJvYW1A
aG9zdGVyLmJnPohgBBMRAgAgBQJJBCbXAhsDBgsJCAcDAgQVAggDBBYCAwECHgEC
F4AACgkQ7Ri2jRYZRVMN6wCgsocS0qM3JhLVPJXLCy8Xp6QaFmkAoIC4rlRywepz
VMel2KT8FTQVnsdmiEYEEBECAAYFAkkFq28ACgkQXOXFG4fgV74gZgCZAQahah2x
HelWq/oTbLrlvGm+a3EAn2HCx3hgBFlleGO6tyHkj8KY1FHpiEYEEBECAAYFAkkM
yAUACgkQy2vRu2zBfG+UlACfRfHavqx013X7CSCwMwRlBKhE8xAAn3y5Qwbg/TOz
qvGqmy/QGRaRJ8TdiEYEEBECAAYFAkkN6TUACgkQF3Kdd/SoUS/AjwCfWlZn5auy
N01iZt+MTZAMW58C6xIAn0Rk/vGicFFGOkLk9ZO9C4Sg044niEYEExECAAYFAkkO
MXsACgkQodGdgjasM2XSzQCeIPcmDpcupB+AGPCjy9cpexCIeecAn2O0GsALb3jE
kqLdg84XossFOvH+iEYEEBECAAYFAkkN/X4ACgkQWvQeUeMzqhy/VACeKX0+WpQ/
fIMhlk2hqRyTJ5wlx8MAnid1G/Ulb2XXJwz7zCXYFYLw4CvMiEYEEBECAAYFAkkO

0+cACgkQ2Wsi8zS6m/eqnwCdGbuIRLvfBjgcnLqbT1bDklxz80IAoJUp7w8e3e15
fci8/JbMPwrqYH0YiEYEEBECAAYFAkkO3MQACgkQHNAJ/fLbfrkDswCfbgd2cyUE
uYHVV7f50HWiGoNbCN0AnjKI0LPJGpVSksPRIDw/59N8LYlEiEYEEBECAAYFAkkQ
tlUACgkQhPP4b6Jfzm4XtACfZRcLVeBx04BhcJxGO6fErbOsYoUAnRhoUga6Uz3p
P2CFcLq5OIHLmHxmiEYEEBECAAYFAkkRPEQACgkQHqjlqpcl9jvYmwCeMORfzNyI
8sY3tSM0L6auFg5h1M8AnRdW2XPGmOI+c8RDVc3UdgeAgWzjiQIcBBABAgAGBQJJ
EL3QAAoJEDmM6mpwm1KdWHAQAJ9NP6piRimSfSb9AH7B+jOKaFOoj2Qahh8A2tLl
k/NgEiB2CKeNlQ4h0kmE/38EDRquraeFe5ba/3oah1zVdnHdwFXOi839HrJypx/Q
d4T8SzACjizaKIWduXtYtZUEPH/H9Aj+38Md4oTLMbBMa7zonaOmwc8PiDD6Q1wd
gMZeF7sLpEVRrRJ9FyteoVqE0WUfKy2YFR0lwzrqBr6ZxmFrgOmRB54C+pqqrRBL
aENJYhE1oxskrvZfJPdhfIKvLm3dH0ozE8x0Z74lgOeMnr0dvvbMVr79Sa8DOT01
W4fssQbc71N8fKVVF3tpnRiA12JBXsbuUKZ6ZfiV/OVS6JDkBdZpoHEuwCvcpcm9
kzw9vy9MpkpKReV9xiPgdnn13lRRiMPQviEXoj8WQ5iZBHD23GgyDei10WU3B+uz
iXbiIZhbR4SLD+H9TXiQ3PkAs0Gyzte5LyNngCU1J/1kWsk1WVkbMbmUCskWtZ20
oLvLKXpTyWX/m/UuVtBkiM2M2yhCnPkU+65x9QN8oQdnzNVtWBzHIz38VzhAFQlU
AXTCw2KpjElh8prncYelMCxLdBHcBem9d0urX2OEETnpu/VvoWhNXmXEENzcSQ2u
kxSSRO7+/DjMEHguszXdDjtaJvbWJe3Mw0cgkDKgcioDhXfpEa7U32oHq2fpNEm8
pS1WiEYEEBECAAYFAkkQm8AACgkQKR3EznpScrWRbwCgi/0dkrxlPmVXqBzKOeMh
PZvQUUUAoN4bVXW5WeV7Z2YSiclr3UucKFwViQIcBBABAgAGBQJJEr9OAAoJECZJ
5ijF000FMNYP/RZlqCNwD6FRKpr/FV5I7YDd4wa4srU354lAwPUGuOgwvagHYZjv
Sgx96/bkCsRjKTQecsyC1c2qQ6c6EgzPnsFLXS8TQ/yKCtxs97wpHYO/hruMDdFr
6Ot3irNu9BZ9aWOORd3NvBmFVMn+BPDwCLp6s2kdXbT8lcdX53n6HZosLP0jPjDa
JGL3sfWcPBAAIraMgjjCvxkUhIB7AY0DylDEHHsbruTmFOIv5fVuu9/5oFtDcUUA
J1GfxAm8C6Rlutfg7wKc936tqW5vx7HRO1gdCnlsy5S1xXvQUblDWF3Te0EexF8G
+yga1G71LnaCCSa/bOIbK1niHjKctf9ceZ5rM+X3ii7g/Ns4uVaCqyid5Ru3LfD2
aVAObKh4RMT7FBQ4zg9QMN4SPBruSslFELqQqKsg5zV1sD/xpsW7wiXrCSHcXCfM
Ewv3+LAjSysYx4t38JDiZwFex/LiiQKf6xvQu/JYarVaVvtfXB79dOKLa4pU5iog
RvTtj5ywn73vDx2uQ8PDABPhe4YyZfDqeJsUYsJgt5iH8PW0JJnXjkbzBAODGzqQ
m/9Zt1RkD9L208FqnzB8ICa7/KJ/GmSly3WvmUhO68/OmepRgn9Jr7SnROzuwnvb
sV7Zy+vsnCeZJ/T6DZlIArbCuIOfKFmZXCzzRJMHw4Uj9L1cjoGmhoXCiEYEEBEC
AAYFAkkSvPEACgkQTGSmFbSY7Cd0LwCfbaig1p4tdNaASryCEJiLtZqn0+MAoMkf
Eevs1iw5+OPCYmwRcqQQ3L45iEYEEBECAAYFAkkSw+MACgkQqy9aWxUlaZDNvgCe
JKeKMXAhPKXUsRwj95KKhqnyYd4AoM4Sy3Svg6xf/dyPH1MsTrJT5fO4iEYEEBEC
AAYFAkkSziUACgkQjMOH2gl/VGjXbgCgzUQ+4jm+Ei4kghi3ZIDeoa4MH9UAn3Ye
B7bwbpJK5DR/FwjJv09e4NPSiEYEExECAAYFAkkSxXcACgkQaOElK32lxTu/IgCf
UAAC3RgrDzJU6HkF1vknVqF9Ry8AoIRhnxWQINvSew1ICKboMsd8KzJLiEYEEBEC
AAYFAkkSzH8ACgkQoE/7G33K6dMVrgCfaTViwuAHPL8lRoShSDPxXB7IRC0An1bm
zZabI+ULwced9/2gmkr0XnUeiEYEEhECAAYFAkkSyccACgkQSVDhKrJykfIa5wCf
QbD49j+tiHu1opKG87dNRgANrjIAn2XUQXwoTJbBtRvc5VuaXBaNA/A5iEYEEBEC
AAYFAkkTIIcACgkQL5UVCKrmAi5U2gCfbZ/jyTMHZXYACHcMWsq0Dkkrsn8An2Bf
SMUVQccbL1AMlmFv7NUoZFlBiEYEEBECAAYFAkkTG3gACgkQj8aKfpZrecqGCwCg
x3qt6uJYO2nUPTy2+uQrwYhdqg4An1m+aDt/CNhEWr3UCEEBie/x3bYbiEYEEBEC
AAYFAkkTINMACgkQL5UVCKrmAi6/cgCfW7H7N1NldIW3Cy+uJ760WlF42RQAoKv6
jzNkJuz/Bs9HhJ7NJpVfyhWGiQIcBBMBCgAGBQJK2F3sAAoJEGUe77AlJ98Tq8AP
/0Ic0K7Ki8vJydYwRCF+U1F3zs1wDqOhdm80aHpEqj+RTxAyP+dTIQP/ekoezwDY
eKXB76xdKuuCqw5pkOxAvgtCQOWeeaH2BZhlV/qXCVrbXnerksjqejwO9i7QFfGg
l2YdiOY+wYQtcP+2KhFHmRCbJgRQpslBZKFKdKIWh+odxVVaPaHdCExymagOVXZA
4DSXw1rZveJJyr/CgNWBbLktdluvGR0PLbKYWBTXAgAHh0L/He7iTwSELeuFOl54
ESOtd/w76P6ObJlyGUciRpxxyEhpDy2AXsESadhTv9l4fJAmRLyiZJAW5Gfpb7AC
XpBfDIaA5hra5mDdab3EX7V8Xo0lJWVkb86aqG/xmanRCgk/JWtJtxdoMGeyIOaH
q/2J0rgKTWm1joMX5vF5eygaQOf4j5cZJs51Cnpv3ZO/MSKSU1L6AUIJ/S2A1FYD
ZXitUos+LhPn78iFE342hxsHai1DNyrqGf4cOSU5ScDIoiY96gwebKU7YfV+SYoI
39naM/ckq43Oxmso7oeJ1C/ZARgI/yqXlcpUb27TMacoAvuIM9je1qYuRcmApUj7

```
7H4vf32rnT6+4DOiK9tFeuQp7wMdOaBwpT2F8jwQGMcuTinnm1MbqEzqGpBR0k4+
LYHVaeR7CDgqDeQf8QNonazPSenJz5sgCuca66io603PiEUEEBECAAYFAkNz0hwA
CgkQZFEgnhWH++bRMACfTTNHfo1BnhSsmABRX4CPhszqBCYAmJdci/hnDVK4ZGYw
PWf5MD0u/EyIRgQQEQIABgUCQ0OkYAAKCRAk/V5km/QrB2XeAKCDJOGbyecQ5ywr
nb60qhJb9upL9gCdE+REnXDRPlQh36KbX88UoeNPgneIRgQQEQIABgUCQ4RqsgAK
CRCPxop+lmt5yhLJAKDNBmcjEao3U1rM+P0nu2hcjB3ZRgCfdvIezBGCB4wIyjzE
Ga1R/+lV6kWIRgQQEQIABgUCQ43bXwAKCRCH2lwNJzWaUWsgAKCt+KJ5X2ZA1aVl
+YI8+qxm7YMjmgCgh8V+K/wT9ptHoEhha5Cgp5I1Z42IRgQQEQIABgUCRAHjngAK
CRAGBpzylpRX8D04AJ9Ipdt3uiyY2wbbme0xlwTTeSBvWgCeIthp2D8jeguDVTZs
qRXWYP+u0DKIRgQQEQIABgUCRAL0SAAKCRDlRN4Hm3wyjWTZAJ9U3LOudX8qt3f3
5BLDqOdQeKm79wCgw0bvnMyv4hyPxjBqQ2SNjD84mauIRgQQEQIABgUCRANgXQAK
CRCboJNrWjX9QmYxAJ98dkvZukAjvzdlyTPHq+FpNqhDoACgt5PFMpENeuv3BhJp
Rhp4UZBRerqIRgQQEQIABgUCRANhnAAKCRAxSLvvHu8m9BsDAJ4xKyarpIkz/fdw
HZq8HsYe37D9jwCfYpqHNqwjVpO1cyZNbbAFEQ3LgX+IRgQQEQIABgUCRASMNwAK
CRBo4SUrfaXFO+iQAJ4rZ3WcEkSJnp50rV5in52NYHjH2ACffNaMgfuXZBVwUWSd
i4kvdjEjMxuIRgQQEQIABgUCRATE7wAKCRA5TcWRDtcE6iFUAKDZ6F7gh/rJqmJK
NBkf70KWu6LE/QCeKBiGckzAe56fvQkj/ZYbwuoqPGuIRgQQEQIABgUCRATU9QAK
CRCBWPsu9Rce3hArAKCVPPszyFqSmNCxfsdXtbZLHnRCnACgtF3WTK+uRvDn9ksH
sFgjtI3v5+mIRgQQEQIABgUCRAYgEQAKCRDzIc2Cj6GPC9yKAJ9Ggf5JLlu9SkEd
wYf4uWntezyRqgCdHnjaf2dCWOM+avMblKLu/5L6XjiIRgQQEQIABgUCRAcNCwAK
CRAvlRUIquYCLnRpAJ9rI3QnHunvilzHydtT+EppDzCTsQCeOVjDinu0VlrWpNLB
UFFHUMkfRh6IRgQQEQIABgUCRAhe0wAKCRAeeK5vqIdVR1z1AJ47VBLDRxUBH8pu
THlovp8dxJvtKwCgiOMrTUw17ZvdNxYjwUNtmlTO2/+IRgQQEQIABgUCRAhr3QAK
CRDOgO/EkacH5O9pAJ4uXytKDmH8htoDuYAssoimPdwCRwCeMWmmDL9MF3eHLg54
SBBUsy5Xy0CIRgQQEQIABgUCRAhySgAKCRCLSsSBrB5xXpzpAJ9U4oBc996hDI3q
in1WmsRH1p+cMQCfSpCe+rUYEQCFa3YaMZyu82uvvviIRgQQEQIABgUCRAh6aQAK
CRC2uuo9QeZr2SlRAJ94+Kbbu/LkewOZXCrdekYzSn47NwCfS4qij4I9aNrAXncN
iie88LPCLOWIRgQQEQIABgUCRArhnQAKCRD9Ibw7rD4IeWPgAKCrdOUMejcUpv+k
kp1B9Oqdm2hSmACfa8r+ABC3e+sw3lqL5wGLtz9c49qIRgQQEQIABgUCRAtWGAAK
CRC6bFqii/PSADpUAJ9o4F6Ey3i71ewtxAXbP3VUO8EfiwCbBI7InWcldR2OJDIE
wTAy3fxW43+IRgQQEQIABgUCRA3BtwAKCRAmDDVIiPiPj7V2AJ9vo8Yve5MVw6TE
2S4TiuQyjW0v2QCfevU12udOXkkMLFRcFnPAOXgC0I2IRgQQEQIABgUCRA3CXAAK
CRB88/WvKUmfYcDnAJ9jppAM6tN8mU3yj3kFHNsuVraPNgCggjP4xFX2CBKywGaN
vN/TD5bXCa2IRgQQEQIABgUCRB20/wAKCRCyOtu7DpH1zDo6AJsHDa3hb05hmmkg
MqUqCQfdqsrT2ACgy2DqImpO2shf8SDiuxSIv+Pef+eIRgQQEQIABgUCRD4FpAAK
CRDFwMXHIY0Y1/3VAJ9JlFQm5irGMpli8KEfbm0s3Gqr7QCgy4VQIVbhtflZkvj5
hDjmeUHtLxKIRgQQEQIABgUCRNCwYwAKCRB49i1jp+9e7GeOAKDj20FObyBK67n5
tGMAH+RFlHYxWQCg5acY4OEaPL5yefYVhVCIlrqYojCIRgQQEQIABgUCRP63nQAK
CRAsyGjqciZvrqxoAJ9L/ZDm5lZg6y6hiB3W2XE8ZWzSjgCfU2f5/ynTSuzNGggS
R97bcNh9Z6WIRgQQEQIABgUCRUtTKQAKCRAXcp139KhRL7UbAKCsHstZAFVaKTCy
yU+xsIIs6GAgGgCgq/pUR7lnPgxd+CSgP/jTzR/U7vyIRgQQEQIABgUCRUzCKAAK
CRBa9B5R4zOqHAEFAJ91BhPeLSHpsKeuS8GvdkIfnbl2JwCdHww2whqFZW7qMelR
s1+51n9/BYmIRgQQEQIABgUCRhGc1AAKCRDqTGYfK0aifB8FAJ9M/K0l3abzaYGc
u9/5RRaYHb1xzACeKr3YBfoAlE0lv05AsbDWxrPgt7GIRgQTEQIABgUCQc/K/gAK
CRA0AJj8Xb+rkYu4AJ9QuOisNlhq/HLlek+DTnr5KKNcmwCfe2lzTZU1jz/dtVCF
c1r2xbIpurKIRgQTEQIABgUCQ26i/wAKCRALrfXLW/XwcxeoAJ9VfYc1reW8bqgy
K2mOJY2quEAcsgCfWNVKuGY5aheFQwK+4YZxIuFqbyGIRgQTEQIABgUCQ3IW9wAK
CRBc5cUbh+BXvn/dAKCnk3kZBtmH56viIjHkCIbrM3vsvQCeIcYVgc9OqKtYxq+3
fUAoNggtqv+IRgQTEQIABgUCQ4x0twAKCRCNSU00xw69UFUcAKDpRdPXpBVG8BQc
z5qWnKi9Pc3TVwCgjAnOkj6O67YSrezj+FgErLcQHYaIRgQTEQIABgUCRAFw4QAK
CRBo81j2wTlkfO5OAJ93x4TIiKfh1dZsmwNlAal+5hhtaQCdHIL0Ji7csZZOxky6
FXCWPgexi5yIRgQTEQIABgUCRATJaAAKCRC1Hif1GeoZRuL9AJ9Jbze4iRGuLPUH
wKllUvX3zUEg7QCfbs5rhmTd2WVtis2TilAxz83xA4+IRgQTEQIABgUCRATogQAK
```

```
CRBvP/EQeiz/bNJ2AJoDF0eSqOry3PS53iT3g44Le+freQCfTWRig2ehiObqRAlA
GnCHnDEX9/SIRgQTEQIABgUCRAuJsAAKCRAzoQRHKwBWgfe2AKDDPQW3VKQQGEk1
AafhF4wUJC2I5QCggYl6mh9gGBaXDt997WFzAMYe3qCIRgQTEQIABgUCRD+ZPQAK
CRAXDpI/9sGkICacAKDRwHus0+WKkfuvZ7+m1ZBjouhnUgCePnFVeou7TeNrSTzq
m1G9vFq07nyIRgQTEQIABgUCR6hKmQAKCRCh0Z2CNqwzZTa/AJ9PBuAH7NTylfup
HMVER9gy+p9mjgCeM6Q1TfdnUzjFCBZhcNqcZAJjC7GIRgQTEQIABgUCSCmJ+gAK
CRDEq48k+cu1WVCcAJ4tnUF2ZBWCJa3YjkGbmAlSYKAqLACdEng3izkZB/tUyJ1V
JxTXhLVc8H6JAhwEEAECAAYFAkU8fasACgkQJknmKMXTTQUwnxAAvAN/86ZnVDmw
/MIro5juOnVxkHVGLRdQA0gx/izF33edAupN8lK3qYoBnbWdCTyu6bmn5Uw8ITil
4yivwWpEDw0ATNia+tYQCp+3UoAO0TG9pF4Z9niVO+qOiEriZTOAJgLLtOMcldsE
n6FcOi2GGdNudGv4kP5agyMutNmCleP1ff4eftqofvgAtyugpj6JEzlT8WsaPwXm
gg/NYSaLP60lW3YIIxAYxuBCpGRn/BS/7s/p2qjM01TAzVVk0R8xxa2OUtSdr178
rYmT7BVpivpSMzA9vt9cHD/eLHR/mAVRa40ugbpN1J+UK5qDNaFKp35BEjuPUHV7
WpTBOrPqQPA9bGD9s8dXHyTPxhqjoDg535gSXTQHpmuX18zLbqI3+K4Gd8MUi7C7
aMVntI2ZZr521T5vTNYCvPm2Hzeu5w/uLtB4YX70hlS9VmqWjnPibKvo3WjELCNM
wTTKPoyCorDQTobFTyvMLu3H+l4dERNVGN7DwqKTRun8zUHQRRTNlr4vtahnSs4C
vaqc8U8Umz48zacSMf9exZGVuMiaTd8Gyx+Jlt4HpnMst3VSOV+L6pl6CYO3GJoi
xIhEdEpaZhLTzbHnDtXTYjIQHcqfyiy8e68p2WDA/ctRahPPZROKDwuE4B3Gsoph
wIf5iE44WrzorIvWP7ynxP5Jcp0zmoOJAiAEEAECAAoFAkVM7woDBQF4AAoJELyZ
b02/sCxvdFwP/RfagstOypt6s/XOsdwsmv9+3r+mEqNx/TlG0dw5Ady6jwWm/+qr
2FMXph+LcERE6USCBFhWtp4coWo9jMu4NCNEk0LWrzkCLKMt2bfrMkvtrJb12OsN
8IS58YNW3QMmYnijDq2XR50GAddKNvdaCF05rnu/Q3d0O01mmcq1eTZEawFVpFc+
5c+Vx/61a5vRVoRKMeog2NOjcniA53A39Ghz3xUGCtioUlb9jjPruYwXNRAafhD/
foZZbo/beLuwVYakHpx3ETmGfajYgwwvhcQmufq1Ctprl0E5TM+YtdKP9YZMS+DQ
ss9U48i1pnBoRBh8AwY58XZK/Qjt0mXUX2p3T8ZooMDBmeOM7H+lnhBIRpJGlEep
8m2V2X3S2ABlBfIPofD3/gZEC2S58rvC9c4I9MTgbiz3sYQOR7XZJHdaRV91K1TB
nklzG8ViBL3vRmOO4NEIedaruz1Rh9/BylB2toVTGfd9LPo8TeGqSkIIe4HAKjF1
5b3BCGP83DbWyvixyiPz6vVb8NQn+SMe5p3z5qOi2ad4N2V5DbEuvM++q/jBSJL2
CqbghJz9I3RlGpKtAraym0kxuUkx5Kd0seAikQTUWKYp1JWQkmOp0jh3ApnpV1W5
HwkArd+767ZjzQHTXPUnQPeqLggbsXI0tIgpR7bB65LwAOKsc3dGVcbEiEYEExEC
AAYFAkr2lBoACgkQrXj3xKStbhMIeQCgpHpfm3OY5e4jKDsjI1AMWehnuuwAoNrD
nJcMAqa1vx8eFRfR4O8a4XIYiEYEEBECAAYFAkr4AOYACgkQ6bb4v94XFrAtFQCg
hf3t+3Nrf2ia1mWLdSHj4cxPwfcAn3PZOFKsp3KAEPmRt4V8HHswLVc9iEYEEBEC
AAYFAkr4HmMACgkQbmn43ZLDgX4AwACfT+p74R8FrIXCjZHIXY09/F5FnOwAoIid
vtoaDQKqIgNXIEm+yrh3kdPFtB5QZXRlciBQZW50Y2hldiA8cm9hbUBzcGFjZS5i
Zz6IYAQTEQIAIAUCSQQm9QIbAwYLCQgHAwIEFQIIAwQWAgMBAh4BAheAAAoJEO0Y
to0WGUVTcT4Anj3LRDe/gMzOyP+dn3vm2h8pnP5RAKDCdzuO8MgqGqsBlghekwcX
NJlsLYhGBBARAgAGBQJJBatgAAoJEFzlxRuH4Fe+30gAnijylDtAteEvdeMP+HMM
/ObCpCi+AKCYtisWb+9G7ERr6yl5mryWlrumdIhGBBARAgAGBQJJDMgFAAoJEMtr
0btswXxvZAYAoKppkRLhUr4IfLQQ7vRlQapaNvLqAJ9zYl04IR9tXvHGINxFgXyY
e7w7B4hGBBARAgAGBQJJDek1AAoJEBdynXf0qFEvMXwAoJKxHpDacM6fuFssS4sO
UTWi113BAJsGYs3U1VqR8hdVUP5yXDaShQTZhYhGBBMRAgAGBQJJDjF7AAoJEKHR
nYI2rDNl/mMAnRMekc0TVQqPK5omyiRCk//2XOSNAJ9DoUcICNhcR6tUu2Ae+ioB
/vKfuohGBBARAgAGBQJJDf1+AAoJEFr0HlHjM6oc+KUAn3CdFWh9XkeXbuM5QYua
c6K/YOzeAJ9sMIOnynGJNdi1oOEbOXhNNoKLxYhGBBARAgAGBQJJDtPnAAoJENlr
IvM0upv3u98AoI63XUsy7DMC3AmQxK28y8HLZ5scAKCoz+MUuVM7JOWaYBNUR/7d
c4wdQohGBBARAgAGBQJJDtzEAAoJEBzQCf3y2365JrAAoJ9E0D4T74dhbB7cFeJf
7hg3nqAfAJ9vwcdOd/14EVgxh4AlNf6LosU7l4hGBBARAgAGBQJJELZVAAoJEITz
+G+iX85uQwQAnj2bjtIfu+Xdhz7kHFDWRUrz1royAJ93uFkirgnLyWTd1mHkCfDf
pyjCrohGBBARAgAGBQJJETxEAAoJEB6o5aqXJfY7rD8An2nKb/ImlDLa9IM2cKAI
43JlLO81AKCPb/Kxaxi75yWF5/6Iea+ub6CZaIkCHAQQAQIABgUCSRC90AAKCRA5
jOpqcJtSnc7gEACIzxf19qb1P50HKK9wyezqAhyqTcxcdf0bULsM+UsG2SEqgGC6
7JXi2aS2iz4z5/GY5rmcKf+jSpIixgN6IVLWi3vbk7Q0ygHP23+WZHkzQa3sQuKT
```

```
E0+Mv1Pm6IrCDK/B5ABhAMtqfsZs/3i80nEbShOImloCBttEXMX4duEYOzLAo5PO
hXWfEv6TZz7cBlRtppePLlXcjkfOHVb/sx+j1hO5GR7HoKYRAZaYA8eDhcrrerKK
cC86k6bU1xs47nTiwjK+tIu4FeplcUiUdojUKE6qOQWO7qxkDXKHrYVSr4NTw700
oTy5H99LVOKqBr/7oAPvK//uM7Ty5OUCnzTd9gXxnSxeEEnw0IXsKghIbj0R3P/r
3IPaazKEOLzlvLBD+7HrqSuc72bq7g0zVHDGhOgpaVblyDlJ77BLlux20wYZ/6VF
fB6SunbEQHaRlHWJu7K4SujE+ZtVHGR8CjyE1IipMMNEYtHvVhbUxA+Zmx3mDz9T
/0WQv1h/mumvcK11GREg5t+9E0/wAmgAe79SRKruqvIuMqGIy9hC/6v84t0BphWB
/6nY0V/t/c15p78oBkeh4NynCpQG4CLD9zM0QgWISOTCvOKcGRiYu6F7n64dloEY
8JL3u3pGQP5AS2qrSmnOeIb2HP4M1EA7aQWloxd2/toIMD6+4VABhIwHMIhGBBAR
AgAGBQJJEJuqAAoJECkdxM56UnK1fu8AoNv5i9T3HK7/OdmbIVOSbhudJgPgAKDT
9CqrEKjiL2bcpNiVz+h8Lkd4B4kCHAQQAQIABgUCSRK/TgAKCRAmSeYoxdNNBcnE
D/9v/WZc+p0wOLjDnJIijn9GPUlotL7rRENX+aX72z1YyES8LQeN3aO0vN8IaS4v
Dld1peJh0dkCjCH9SfW9jJ1ZTlFfvVYAFXANpMaQx1JoRW/XkD5NOhhWaI84Ym2O
fe3M9xc/n3gV2GfA7HBgfoWFqw4Jy7rsdCGSw1A17AGxRK5/2xEcXzvNy33B+/SR
wKDRGavP4IQnc1A0UykDP9kOztTuum1xahiKPd2tO7R8yfc1APocX4qZE84cbgId
Eb1KbLNE163UJIxoQdC+Kcax6b0mVPeHD8b5A4JgpbFKEHVgSTL1OvXGlWnyg0FX
/UBxgLYkU9EjMqRuOwHNFQNyo4HPlIh5CidEWKCCcT2UL/JN24Y+BgBz97Xrd15J
4rcluwpIInmh0WF+t5/r8W7/a0hyamq9fqYVrGvJcQv17acp5PS02a2Aq6ZHFDJt
VHr8qZMzNWPzAfULEmNB3mHdT9c1GkfJAdV5ukailYmBnoZ6FeX3rZ4v4OM4+sqA
HQhcmsimzW+ji5Zhyt0CoqVefq+rLvMJoA2c09g1Ds0nIji596ORNU58CAD8jC/D
h0/a/UmHq+bhF92WhrVFsQvOCs/0envrEB1tT/w5u94S4G9fncbdvutSvCMkKUpT
qmcvpX66YBibQ4ArG+PdzbF3O6vLltT+9cwSKh8zUR6H0IhGBBARAgAGBQJJErz1
AAoJEExkphW0mOwnRtEAoJ0e8mUCxB4yD/oLlwWREVf/JrcaAKCHHqIxFRX1+Coi
glZdFEYgQXPQLIhGBBARAgAGBQJJEsPjAAoJEKsvWlsVJWmQK3EAoPYVs+/Iw5DS
zBvy9iAgJSzvghEPAJ91SZRZtfgg9p8pBMnLr0C+e8gCqYhGBBARAgAGBQJJEs4l
AAoJEIzDh9oJf1RoEGkAoOdG19BTTJLEx5geJyAIZNtxUIAMAJ42GxLVHyWe4JSn
LE2sGJTCp5x2fYhGBBMRAgAGBQJJEsV3AAoJEGjhJSt9pcU7HaYAnjM/G/R51PUz
dUK7pgSQyz+fWeYcAKCmGzAdjh1CE8gfnqinChVFQB7gHIhGBBARAgAGBQJJEsx/
AAoJEKBP+xt9yunT6bIAnRZVjD31YTRb+lkn2oMCrvnmtbrZAKDSLRdLq8D3mtcH
JeTGt35XkA75XYhGBBIRAgAGBQJJEsnHAAoJEElQ4SqycpHyHYkAnjI5Jdu3+08S
fA4OVRThTC41Cpj5AJ0W+FSOvcIzKVxd8t7YBWL5hl2YlYhGBBARAgAGBQJJEyCH
AAoJEC+VFQiq5gIuUggAnjn8dGORqadMwG4htbpH9HbGQX1+AJ0ZGgmupI8FeN3v
NnY5Z4ETs1DZiIhGBBARAgAGBQJJExt4AAoJEI/Gin6Wa3nKnCIAn2WAH1duJmMJ
RP1RRl7x/DTSxQIOAJ0VIbWV1cCtNM4tib0Q+CHdrBYQwohGBBARAgAGBQJJEyDT
AAoJEC+VFQiq5gIuTtoAn2wRiX+hiZqz91PuF2eWS5B+3DzIAKCDCdS+O68ZyObD
hpbNrIbCLl3HfYkCHAQTAQoABgUCSthd7QAKCRBlHu+wJSffExFIEACOrSWPgVXf
Ui7ij602Hu4SgjvamSz69HKVQG6wl5DrsUVR3M1iP/F+CPZFlj0l6PqpaPW591Cm
SFtO5oZK8thJXDouaQCRZQsBsiA5JVhjJ/aDaokCE7HUxJbO6CnC4MtS6Dv7auHI
hpNJKrEg5JRKpNTfbwy+cuo+HCssOC4v0d577tiELuU+IjxVObj1OMzFfglkC/Sb
ml1WxH8KFiD2l/nJYVtisSoR6hjDawoxQ9Yj60lZV4LHE1msc5rWQVhZYP5q29bM
Wd1oWG3cPCXWm+DoN0p0G7MXvj+JxbmrV5hKsAhl7Zdqpn2WwapkEjp1xpLJNzoK
x8IOU/em3Yt1ASj1n1oUxwH2qABLUlbjKpbhPc3I+TXzGnIw5kx5MFZaXeLesMeS
YOHknznytn1IHu4noMFZe9VcAOLe2hMHuLdbsTzj0kbKsNh5hSlL1c60sgMPYiNy
Tg3UNGdmWpJ3XLJfrWYfysqUUrcCADbBZWf5fFm4DIJHlf6QPDgsRFctU7K/+O4y
kS6fDyfpqQioF8lfSlL2kpTR69REgEVFO9ozY/mFhZmk8+cp0WJ+UE+67Lfm0MWi
u8fSAU5iqtatQgkda3aoX6wkSyK8jXs1sexAcFCAPN3iCmXMlqccMLGKjnWAuFmZ
D0p7KbmhQg/GtSjot/pUPlbQ0Cz0E1JM/IhGBBMRAgAGBQJK9pQaAAoJEK1498Sk
rW4TL84AoKE5ZzOWz6FNZZ4airXovEQpRO9IAKDxuYab8aC6ZwbPHThNfW7ZmLg/
3ohGBBARAgAGBQJK+ADmAAoJEOm2+L/eFxaw/2wAn1e6oMDYVNzgjB4sKGAuY9sd
Z84HAJ9nmhVXXK35U2OK0ALS+B4Ckcbr3YhGBBARAgAGBQJK+B5jAAoJEG5p+N2S
w4F+NLEAoMP+K2bkQUZHsVY+i5mML8PWjuI0AKDRwbPBT0PyJA1ya5zU4Pyj2oF0
5bkBDQQ8Wk8oEAQAq0sam1E0HG+Cet9tjCfrmZWdXipWqdSJhRF8IGvtEVeQiDb3
SWAspmKIf4NCQqe7GE4jCjPhatEh3Za08Y9FdGgSmuSX2FvzIjeI1X7NTU6DxBQc
```

```
JEcFHdXpRk7C4z/WXRLSjsDscEYFVCjFhBA+NOL1i4ORIV3AMZBN1stY0ccAAwcD
/0AZrhhFfh4bEqcVrELRJopascwYn0W2k0Qri+thNkVxXPR6srSAbSNegHwr33nH
sRDt2N8s/mJltaLVM/+dGSMg5VqblqaEwH8sFmvmjqk1m32xOmq8hGmcHwNpHJst
9P7HwC2zaw9uJUc7cqu8MWnEL14ZXQ5Ms++2qDyzHF8SiE4EGBECAAYFAjxaTygA
EgkQ7Ri2jRYZRVMHZUdQRwABAU4hAJ9LpE/rGLdw8VO6SobtG2Jr7UaFMgCfaKgW
HLsbrc5o2LL5NDhzguhmW8qZAg0ESthXbAEQANHFQy6njZ2H326ALn5iHixxDmHT
QrDmw/GoA9V+0YIjtUEtCkTfV6CYXSSx1OcCk9bu5OJTTmeFAo2ZcYKHBsJnmv3t
1ys79so8qbkKtpgaE8FypniJjuq2d2RZvtWEQ4fDbLUAtjMHGOzni3xXTPNcxX1B
VtgeYP95Jjj8kLDUs71O38g2gmBnN9Sut64gwCi1WCwiMn1+TEuXF2p+Q+qX6ZLG
OfbH1SoFTZBjmGcvgbBf8QE0Lh7q5bCPlgxmZLK5qOptGxJYsvo4wKlMM34kqGxU
+7W2KCUWdAVLRajYD0m8TCSMkxwEl4jTn7rHL/cgDdwERSVopJpapjbswLMaW+nS
fe5oi7vIbFU9nw48kLtM5pFxBDGEZWwF5xu/1Gl4u3rBg0HxTUj0gOY9aX5P2Dih
wl3PdyTP9jzAO9X201lO0kac8dPdMv5QsEOHOQ0wAvsZ1GyKcmra+uGHTSLYYkAS
ntoyBpU0PB8BLN0ZSAlZeznKUqbkzHkGT7CPx9JBH1wvZ6eixrU85JI9TWO6Ylp6
eLnR8BeLFduvGGMG8kNiuOhGCzm9aKHhnjAxDsZamUONfs6F6oF36PBtbeiz4ww+
A1TnqQKoC2Rrh9ubapy/AycfzIwLJ0pbvB/WGiNtMgDOVFbUoLqoa44iaB/2fyQx
nvKf3XwI5TDqBqVbABEBAAG0IVBldGVyIFBlbnRjaGV2IDxyb2FtQHJpbmdsZXQu
bmV0PokCOgQTAQoAJAIbAwULCQgHAwUVCgkICwUWAgMBAAIeAQIXgAUCSthdvgIZ
AQAKCRBlHu+wJSffEwA/EACZ/W9wX6Dnw1z9sbBMW3FZD6WeMcxfpLTEbD8Ffk3t
tj8Rm170l1ewGhVERfjMfr4Yy7Nr0X13izCJ3rZOJSauoFQn9Fpy2iH+SiC+tOZV
rH4I2IhE/ObeY7GQjuZJ0rJ1cRGXQwxhZeouMOm3313TnH71HbZikChwWdsvRlrt
ybjPp1YAuWtSoHA0uh4qYQ0grfi4k4Xdb6Ko2lP0JC/9qErweul7/knuqOUnC8lB
Ndgu1XEA3ovegf7kkJ5dTXjicyDVf27rhBcliaAENFsGH7HWucr5U0LyIXTzsmZS
hkKBdTkziMbYxjG/4kIi4fU5RjI7dNKWSCHQlq9wnrb/lY038GgRilAwFEpcp7AW
kiYdBeKjmPJdrr7hWVjbVfNd2rJr+5u0qP9DfFuMKpoOLQySNFCFeRSET/PUOwQg
8r5Vm1NDb/gJSBMZgGJ/mw6CGQW0ogxOReJnf2YjT78j/oOpyDN/qmBap+Kj1Ixg
nba04zzFQHXu9Hjyzuc5GvvJhyXQA9Cys3BMdnKNz289hj91wubSfKuO0WbTJnCo
puFmwGsA3qH1Sre5EGyPfrd9YbdCoJLnwSAfmyL/+yEfXNw25IOQGn8gLSQbzgUs
D6/RLhCjwxjque9h6L8Ut5ZmnbEJ8nVnofBKpSrfrm2MSPD5HQFhGDgZpIHAgD1B
mohGBBMRCgAGBQJK2HK8AAoJEO0Yto0WGUVTomIAoJb+j5cLZxJschvUEhVAz2x8
qPnJAJwIuspxDM6hydu8IDGhpSKxsbLkL4hGBBARAgAGBQJK4EKDAAoJEFzlxRuH
4Fe+qoAAn3sMnM8wQyMAYnOLJRZnENAjWVwBAKCwl/9Ks8K72m7+ob1ccgfsKheY
/IhGBBARCAAGBQJK9pChAAoJEB6o5aqXJfY7RzQAnimypD30utaS2iMT4eKFYr0A
u9RIAJ9GxNoN4PLmOfdYp0nbSrF4psHOQokCHAQQAQgABgUCSvaRqwAKCRDkG0xV
fw2Avqp8EACVBDD/xx5YQgztFjzNvgdzfbHaNisrm12HCapFNUEgj6Quwmu22y0Y
jSWCzkmHqtqNxylxD2ECM2K56wn/wyQMkWTsrXp3KNNb7K6eHTXyHAXqXPn35ujh
xCpcnc2Pn4Bc80IrbcpXHH0+PsHwBIIey39TeRDGdIsJBGEmWnKr7jwjyZ4zTH8A
79kPJM5RITUwbSRgT4gTXGOKTgs++WfsXgYpbAs8yTAHV8zn1VwdwgSnAtKo2KCO
e8jSRFCq2MHXW0DdDM9LuYzQ2Ga62jJti+hyRM11OfD/E3LXxEdj/NR5CCNW0jfF
k4fF9MkAXrHWqILrFExTtar7yJlPafTgrbxyaSJ3hPPXsFYbCXvNBIpGVF7oM70X
CbnHTSi6vpKlvsUPK2qryUm6ZVoVGaFM/Ul3grw/lysI3ltYbsrN96nN2IeC3SKO
0Vk2eyU74MdKWXBqGv+SosZQxDygFApY5g7AWoaM74nPy9u3bTk46GvCc2+PeILY
egqP+59aDSIOJwIaRwCL+6ahhkM/CN5+oxnLi70yoyzi6/BjHap0etyPahMrI3no
4DtvwrSzYEfn2jBX8Q7+ihTqybtzAq8rf/8XAZETL7Z6Kqem+bYSFPGvVipwKxXT
mF1id2VPs7nSTRSo8xsslJXUGBL8V+CuUi1+pWbyYp+foQQeHHlWpohGBBARAgAG
BQJK9cmCAAoJEOm2+L/eFxawcFoAnjG4fYrJg+Oq3gJIQmP/HK0y/LLrAJ4jlk4r
LSLr+vsTug8pClcLl6OJsIkCHAQQAQIABgUCSvfPhAAKCRA5jOpqcJtSnayXD/9q
IJhXsa/mdofWNxyCi1cQwu140EoCQpfjTi0Wjjh8uK2EsCWHnTqTa2lM2vRwtaWX
R9OIum1exwQxT361StefugrtGpzSDVi/Je/wjjNsTaWNuYlKS1AAeY+o4icXlaBR
auSviH+MCJ+5DZ3Op+EARnhwe1mIh73x07j2sFjZBQr34XZcIvEYsp5J+weslMRP
hhOum0Ihu/fNASZnZG3ecI174CmhN395idKdr/kLEJVY0B/EajajJbP2FeozgYG/
qM2RAKCFc1h5smVBYReJcHMPLeIHx5flio/7IrBaVDeuiMzHLqjvfO6V2ueJDMso
Vx4l/VTxHg+aPne4DRnBlUuVzuYj10h36EOnPWS0UliD7YQEVq/lx+Hewupb/5ka
```

```
LCe8sRIqT0jH8vXKBfkcizHNIp8dfA3y3sLTpubRSOlhuvjC7gTiHk/wMJHE9enQ
iSujf3fA6s8F8s63B78VIEmAX6R2Y7Gq+QtROBFR6URU3MkkHIWWSGH9OFj78I64
ygpshIbwFhRsAPpqSRx10mf6WUZ0FkKvCnM+50NH5Qq0CTK5ube4U04sRJSUdBRt
dKeKVRRCLn2wFzfiu1JTR6HIzRWkhaVVDdrqgdsDWNAGkobdD0k0ZFqUOf6S6NEE
7jPQ/VxcXU2cNB6n5rrC58r7ihyBZw1Qkiv7FAJprYhGBBMRAgAGBQJK9pTeAAoJ
EK1498SkrW4T4v0AniNxfjGAwZVOvSQRLG0d9JUZW23QAJ9Had5oIVNbstx2QJbI
OszmhsRNGIkCHAQQAQIABgUCSvk2UAAKCRAmSeYoxdNNBeJiD/9C/YoYa1bx/IQs
uMmEWgX1cLvAhfou5i85b+ch1bkMQCvFrFqRprN7gLGHd24kbu4LmoF1eu5cRmW1
qWY9eJujYCdbu9js1MW0tLOHJCqxfRxxYLARWwFfTJBe7iAV9syc9C5iggqYnu/3
DsU9rBiAJYjsgJTtdu0xCzHnoAC//BnuoHVFtAuKpeTSOlm18XwyS7vTsv5kRAmb
M6bj6DqI43suuw6vQqhQQCWnimOn3fDBDLF4AEV+XXwxGLePz1hhKvvp0yAbtlB0
SyaldE3AdXhHYeqBgkUtLDRxB2fBGpDYdg0kHNfzNenqiyTvWpoh3npH7euvDtZR
9cs+G0ARTAe7B4ujInki14fR45V5VyQEzstEwOHPSJMX5gESiO2J4fisE+5U7or5
qiB4uL8qwFpY7oogpA1dKm/8E+rv8yCn5irkBjxDxsAhjYwTOg68+/o+hT4TnFhc
uoUzDPlpN0Osfe1RFxmnBkL41eo8BNq8oTEv/CO6HCUaxKMGfpTIsmhQXPKFWcdn
OQaPynYAcgcyixNCzsj86k0Y3Ea3mNJJBlFjLU2e4h+j2vzZatEJZa3i+xrk5aTn
oDeRAQa+f4RPjNYVKEZqUNCrGwrLn9wb0GeyU/ySaRdFapjc1DeyHIfUxXLi7MYd
ZV3UhLT3STEIyzjefjNwvyM4b7r20YhGBBARAgAGBQJK+B5uAAoJEG5p+N2Sw4F+
KlMAniCOp6NnttE4bE0lj8wextDZn2IoAKChwbTZFqF0JOTnq2sGqJbip7soS4hG
BBARAgAGBQJK+VcfAAoJEFr0HlHjM6ocFSQAn28GPY4QsfEmnTQBeEtxrZLVwtav
AJ9IvTMjDB8JI3thDdkNRYiTQeQzZrQtUGV0ZXIgUGVudGNoZXYgPHJvYW1lckB1
c2Vycy5zb3VyY2Vmb3JnZS5uZXQ+iQI3BBMBCgAhBQJK2FzBAhsDBQsJCAcDBRUK
CQgLBRYCAwEAAh4BAheAAAoJEGUe77AlJ98TePoP/0jVQwxntlo0yWg2+cXhB1qD
xmfCzc2DLsD7AdC9XxS7Y2M5FpxDFuwV2+Erh1S5fKL+gAweDuR/rOqFGzKefo99
8NGObkqlY7CDxaWv89fUEBrllqXgUxLSENa2aEK0UcsZs28h3B+dWYiDWUSl505U
LY/2QXyM3YpfML3DnnbmS7CgtjpRr/txU7u4U3AxmdEgQQ/zEsgL2s9zUqjcsobh
boToxpTgSJo6rk+4yLAXiIyV4MHQpJEduFpnSb1yV96Rx+H7VG+fG4dtOJnMsGWR
kaKYIUownYLNLg/FUxkZYXEW5COSW1N7LYej5CaXz2IeWLwPjLLU2SlJ1fyHl9AT
+j4COWZaPp9Xp1iHXARjsfhHQ2k4U5xq1rtIoXDqu/0Hiy2mttGsk6iXKglfPw+a
ks88luqpvAkEHH+DVtT8LvHeLJNBFVLgBwJUADK89uAuhC3yWDhtQSMxKLhsyZHb
/dWx6CEGE+GobBKC3RAEQssv5R8Y3ISMqhDrBJ0ZmdEZWLJvN2hYxbb+t8RUAbbE
LNH96nCWWZlKBNZ1aCYlkhryqY25w+HkAdy/KtMUVjj0AybstH5DVN2BgFMQfDZD
v00t/PaPHg2J/7kLIzpjK2q4rBJ4NdcaFJNSPtAgF52BzXAJp8wDyfv511ucfsWq
yO+tnS0s0z3d1A2QWnRKiEYEExEKAAYFAkrYcsAACgkQ7Ri2jRYZRVOzAgCfa5qD
4y1gVXuujkbRRDYdnkftUZkAn1ieapeubPkwJKiqL8v1jJ6Mc9B4iEYEEBECAAYF
AkrgQocACgkQXOXFG4fgV75L/wCgofkRRWC0rpH9+65eA7Jkey4MGZEAoMLUX8AH
D8BYcqKUulTK4W0+2/y2iEYEEBEIAAYFAkr2kKEACgkQHqjlqpcl9ju3RQCgxlDp
+Ww3RR54glrxNzC3PflJaPsAoMt0mLITuM6IHoAEVoZ960bm5xd2iQIcBBABCAAG
BQJK9pGrAAoJEOQbTFV/DYC+8dIQALS0SUV9RvSJ7GwU5oDtv1zR4QicakJ9eaFL
+1EpHfw2wEgrQ6tIg5K7v0E1JSKbvniD5V+4vyoFDEyR3h+jhMqtF6aUFeJxps9v
ADcWTy1NhH5wBikku3Se4gglpGwinMhHbgdOYCqhQUdYflEYeazEE/bXZT9bdlBV
lIm2YxnwAE/QCrqM1UiibbdHkHGsB2TWGo5C0Z4rm98kwrBcqGjai8FfVWk/2BlN
SrGW7zw36MeMvontF3t0PfeT6n9hvruHn9C4fkg0gnmrnoNBw7qwAOEddJmXuIIY
eDKDxsfJKSRJM9Qttzh4n9AKXqR4DjLfSVatSox8jg4sdUMRjahBb8PXQADNk9Ls
ySail0pvlMe2fINCcF+6UmGxcp4VUGgmJWudP90CnBnqWOdG96U+P7dtXvAXT3N5
BBpjxp+zcp+lYFRJD6bl88vO9Bjp3QA9ews0/zMi1jNwRSQQo2VcK88ynjypJVOc
35KJor5clj4HIeFp5dHIRv7uvRVPTFPDVVEj7nDVDbbV513MdwasroCIudMIOOwj
EuoSdqVHGO0n7t3lVRZZa8TOcyLI0uw+BbnPyzLaiaLhL6L+MAZVtTD8voeueAub
afmlThQyC70Y+agVkgCXNdq64GxXgVyiXHuhNq0cYY8gj8OIL0DHVwV1913j4kcg
cAbcTU2jiEYEEBECAAYFAkr1yYYACgkQ6bb4v94XFrDrOACfRFQ1TIXb3iCHCq15
yGH+e8qgzeoAniInk5VvUFZMuqTyihe163HQSISliQIcBBABAgAGBQJK98+EAAoJ
EDmM6mpwm1KdPrAP/2mVLiYjrnoXnluzFX2wvUvRnAwP6OrCPe20ibNuns2tUqTz
7dtuAKM1iw8HVCgx49sntkr5TqF2eMrCLvZyDKKivEQFd4UwE85E7SVgN6TlWHGF
```

```
MeJ8xqoui9qe5Y9yTx/nbvBYeqZ6nt7ds4T8eSS4yYPIjWS+Qsab/jAfnbEETK2d
OdeENUR/Ge8i87JR5y87JyqWXr1sAQZaC6ou7wzVdCTPDF4nPKMxxhMKT9vy2kwe
dL2IsDQYjdG3RriVf/WaLVegW9ojxZST7qPFik+yE6Y5s8StHNwXQnFy8BiJNsSA
jVmtvlH6BXYmtAQTEumaK/zfeaeyB8yys2rLVOFJEWbCJ81OX+8U6zxDUgJlTprM
PaqsM5cEqNENhXwn2LlPLDswh4p9BrXQ3PzG+062kzsnEtdfKm3scXd6z5Zd8e50
5ZywrwP36GQMBo2aRWnXfPZsJZ3T3uUjEufp9/R6vfldN1VHN16f/LWqy/NTJTr/
dwyPcXruIfGdWKaC4SIb2jbMXw63d6whwfixJDtcE6m2b0fwjdMmtW1p2KUHtiBu
0RRQ8h+6HGcgqX3+ZPdacLdNjCoWcN8+gPqvPHb8lGJ6dNfys0qFjEKZbt1VVuYU
xZ/Jsb7fVsHNFmLjctpxfoFQKnXtxCsmzz/rfhu/y0kjMP8gdigp04pOV+YwiEYE
ExECAAYFAkr2lN4ACgkQrXj3xKStbhMesgCeMp8q/q+yTDDc5qUnMOE50n/rpT4A
oMekq6HIXBxTxm16vDmirQGSAfL6iQIcBBABAgAGBQJK+TZQAAoJECZJ5ijF000F
0h4P/1FkS8rk3o2UKT0NN0s3GuBlFYOrwBpue8IwXiwCu/ZdoX0TehrGtZM+PR1u
hY/tXWOMhkAqSkqQMmQvIQAtFH8mcPArkKMgzWPOkN2hm2p4FV8AyianIa7xR2Hs
VRo3JK/oBNUhEYSnKsOu7yOa5V774++qoLEKW8YVN4z/cxdWvCmFrNGFeaaAzEBl
QHjd6oDguKD0TO5rfP6LchvFVsVcwUz2cWD+CP7ItEZKl5xGDNkbVfFZWOHP4Q2+
JYWGjbQVlMxY9CWTzIoCWJ0ywNrQWx+hufR0xASl6lqRAykg5/Z+aHmReJzWqTel
UIZqqKWTD/4lI1G1f7tFpYeAzHCnYUA558DhoDwWyf6AJif61VM9JJDpl3arOPwk
953QBjhD6Y3l525IcIG9amO+Fcl+8IDfo6f/MnPRZNI7h6J1IjqcSAZ3tYyE3gVv
attuo81ere4H8hATq+DJAB750qmmPWcTsE0hvX40RkAFZFFundeXsS3R/ar6fwMs
bmvh423fap7xJ27yirujz2sv/mZ/n2ZS4z6YFawgt0WVs5sFRPD8Gj17gjI/vUrZ
c1GTZiU+rydLRIWcqvsoz12RpNJuYTH4cDnz6g0bI3J4eYDn/+BNygSAk7EaS1DS
8FmnGvVlrbiZ8A3urSnHCjqUxegjSw8hGp2KlxWkghMF8weSiEYEEBECAAYFAkr4
Hm4ACgkQbmn43ZLDgX4PAQCfcYPCmayC0yspdEnnFNa0zXjNUB4AoMlwtiDaN72u
oXD+HKa1nep+3Wx6iEYEEBECAAYFAkr5Vx8ACgkQWvQeUeMzqhzydQCdF2Y9SMIf
05TF91cGPUm8vfGYljAAn33gI4AZZp1DXyJAiwu0sNyuIeIptB5QZXRlciBQZW50
Y2hldiA8cm9hbUBjcGFuLm9yZz6JAjcEEwEKACEFAkrYWQQCGwMFCwkIBwMFFQoJ
CAsFFgIDAQACHgECF4AACgkQZR7vsCUn3xPOJRAAlFhRj+Kz/qdyUaQAjiba8hXF
CwcNszVt1RxCA7+KQbVcLilUlKLYrYb/1DgOSYD7FWTRMfC+2DaS8ZwA9SDBX0cY
G2cnY5UsF3LrfiFKRaxzpNRqu8abxZZoDvTVtJXwRVGYxrIRmF6OHFPVnF54dZma
tbl1xqyY5kqQsEdyNsCvsjeFr+watzxAANoMXe8RC26goFIV75o2c9JGbgXeFj4M
UrwHk3sFSgxZqGw3lEanwXGe0fGfDlQ4o4ff5q6keRveyQrk6pKzmce6omU4XwxN
9hjlXvFK7TdYSyHfMUyxsbEmlbfIiVycoii+n+ri6bcQ7t4apJ0VAzGohGybEbTN
RXL5q7l7daOOgaKQvTPAzl22STLYFcVydOI7FtK+gLwm4Z5d2seDm8MVgV0t5UGM
HTFWsQPJm3fVGsC6sJrOu9FeqXxSI/DOQXJRutkWr5OYNhaoM0D9GH+WxbeDoVzo
pECYRjIwUUYLzVYK0j52dLnUt4MdchzCtQ4lfdxDfonqb9b/mcgc6zyZyvjmNpyC
F9r1c3JfTV2oOcNjaLOrBjdGYr88IZ0FmCMqm5tGIUj3WtvAMBCmQBVZeFDWxFkp
+FC0f5yeW3X2pReLkn2Tza/ng9a3nV/8mo0n1nnXsR+wmatt54OU5ocX7r1kiMga
5oF8IGarlJJ2lte+97CIRgQTEQoABgUCSthywAAKCRDtGLaNFhlFU87LAJ9iQKAz
Nfn6wiqK5Sqtv7Zp284LrACgrKDs2zJSsIlUGVwB5iDLgGknmN2IRgQQEQIABgUC
SuBChwAKCRBc5cUbh+BXvm8xAJ9ClCI4z2bzTX9jkL65hoGNQUmX6QCgnWW2WfYI
QLwlubZNe0XbI7rjbIOIRgQQEQgABgUCSvaQoQAKCRAeqOWqlyX2O2SJAKCFUGa+
hJ2qLXMrp218iMPUowOd5gCcDdjvdCN1biicusy734gTRKY7fQ2JAhwEEAEIAAYF
Akr2kasACgkQ5BtMVX8NgL4EWhAAitHFtEpNzB+H3PwxVonC++RRgDV9GSogdtEY
FJuFPN5zekcOWyFc0uAMUL8Cpym+VlZnw5jiz9mWITtcLd0NF+Tl+CHD60GCpfOf
GIIhKKWbawnP7X1/Uz/D5Qx/do1IhPwgJ3+fGKiaZe7SYRFtgLmm0I2DBd0YA5Q2
1Ha5z1CLSoTAfwSqPkKkgk1b0t+Y+78xahttJlVbUatRibAxiLA+ZpqDa+PrWZ7/
orFU7fjLfWw6gwMrkBrOW49nwBjmE9eh2L/S7aBFsXOIozm+kntBlbk2lPtwEAFD
sWw4DVHfpS8sTJJ79r8t25nLLOHvON05eWTeOGh3Oc0efnqN7/877eGXDzz/YMkl
YN5K6i9GpdutbBhp/wKCl+jINFDvUWgQnaj4KYxOW+PB8/4JhfBNIMdy7lWaw7OA
mrTStvpkCP0AkK89OiMFE4LLzb4k1V+u6emk0eTxsqjAjum0YXg7Q3uFP6l0Dywl
xA2v/yteiSdP716UkDsTllgUMZ2B4weNgkaRc+zi0dqCxgC/QyH5Wp9mSHG7eNF0
zWQGnuo+u7f+caKuVUy5i5mTy+OHSBYJXyv/xFSgzhf2joMO+NGA1R4h19+Pge6F
XThyw7hZK6USCAigg71YTEO66RKV6qWvTyVJUpjlavCgeKF3nHzl8OFx6MFQBfwv
```

```
9C0N3AuIRgQQEQIABgUCSvXJhgAKCRDptvi/3hcWsKySAJ0RLOY1fMOgOePghdHi
a6p6pTHd0QCffsPLNK+0QY8u4RYmVYrE5mydiUOJAhwEEAECAAYFAkr3z4QACgkQ
OYzqanCbUp1T/w/+IFAewo0N7gPtbzTEl9NcaCszQwLGcaf0uj0MPbVIOFFXA8FP
Bx8UoghsgpTzF8X7tVaifns6hM1eHT9EL98laZsWDpDaI4aWkXCPUoOwe1QL4XbK
rrbUbrU7fpZ9o3Q2vX6YQpfDU4rTcred1PTXu4AmOzAlO3DkFOGU1mL5Y22PSu/N
qM9FLgjt45enQZah3YykKRnixWb2Vu3X6dGC5V30bBwsFLOTw2oq5/HuJ3qk13S2
41wVo7oPyvT0hPnBjaLkQ/7VuVypD6KYbKVthIMieZsAzY9Ov4JwLnp/nXJr77UO
SKd+2kzJn0rRtdGAvUB1zzXBPi+NVX6YvKdzofj++DodVVkxEYAvb3XrxAQ5zzd0
07tf2PInryoq6lHJeX9meHjB69mw0TPmmgky2C8HCvrzpWfOg04TZArshk3K/gXS
FY5Pc2ZIYxsCWf8IHTyZA/ITWhTbB/d2SYFHYaJxSz+bHDWW98jd6dfg/hVT+9oR
vRr56THBcXkZp4E2bTTSnGA5BzKD7Z+EXaJPPSULt7q9ipQLctNosmns9Hb7KlsF
DqTBEcYeFOOxlPThi5ALpnNNNbuFSJ01Xj/XeQYwtL+Mq+ragIlgYlxuW75b8XrJ
kZ68OBHKGiuz6A/OlF8PINGV92fIqphP2l2rV6saX/JiY+Bif2Y+2si0g1iIRgQT
EQIABgUCSvaU3gAKCRCtePfEpK1uExYzAKCI7Rmbo540soxABEU3U1ngycm3DQCg
4HqpBbSIwRB3WTJ6TM5y4KnYBgqJAhwEEAECAAYFAkr5NlAACgkQJknmKMXTTQW4
Jg//Qi6gRIdzId3S+5WegQLgKJwRc44KyRAOy2+86rhO1N5po0uwunX0I4O/mhxD
Dq1V5FCvjqLvr26uJAMN72AvIpvuGlKr+9u0oMVUTvVdX+oEnhFy0zC1N1NbCxwZ
t7TVYOk0Rqf+zAIHg6KwNWmAzHbu16mVlmQiQuGY6r49PY+UHNIkSshppQpd0Kyr
2TUHRi/2YcUi9tVRrUaXZSE3QaWbsrGSLYq4sI69LOwGwS6lHgCB4prN8HDzTXpm
eeHrXnRhM4SRf9SuBIZo0745NlLSiCi4BSGdHFkI+nOaxgcgSIyZPkEU1rv0GsLl
zz+VxGbQJpVKCfKt3h4wCjSRO1Gk+CHZG9M76sE61kbVwJgyRlWTA4lzEjxL4JQG
C0TFNzEzGpNV5KKtpZOCpX+Nsk9MqUDmL+aDjQ56MgbHezqjWHNkkYFgQhQUbdCd
0cd83T7l6nKL7JL51OASfAoGhXPg0jCwtAvmbOqI4VEC9S1wgJGCcRXNknea/0Ms
ZqSuZ05ml0+BkWxJx5I8zTxBqrlL7LPCpQ7vShlnNIlUbI+YNuS2+hxB9RPlLfpp
Af5+QuYEJqgB3XYaYVTkf93gf/QFpwkDPpRkeX3srtVh28yW1LOxdseIemwGui+W
y8aKUmjh2ZuIttk+6a/GTAAqej39KpbM1AAEXIM+5aDGGsaIRgQQEQIABgUCSvge
bgAKCRBuafjdksOBfhPNAJ9M6WF4/JVD0NYi+BeF/1dDe6FjwgCeOnU9etuynTzg
RffJ13RfMCRmaa6IRgQQEQIABgUCSvlXHwAKCRBa9B5R4zOqHOjbAJwO1anVVONT
LIYNq0R5NPGOeqV2vACfVHuV2wFOBMu0gYFqfZx/WmIGtsS0HlBldGVyIFBlbnRj
aGV2IDxyb2FtQGNuc3lzLmJnPokCNwQTAQoAIQUCSthYBwIbAwULCQgHAwUVCgkI
CwUWAgMBAAIeAQIXgAAKCRBlHu+wJSffEzcTEACkl8Ak13ROLHEr8P2uxLXCv6o4
I47W7h2KeVFeGVFHCxNl84b9/XLZAVBEYf1exossc1YQ+dv7PMfw3e1eHpu4gN0o
u3AKnD7YNBLCE/RS9YIqGhv5ulEqWycO7Z27oPZj0Xiw8VAN07B6sLTPCg6NhyNu
VERff73hCpUB6pHla0uWWlV2SR8qrHwrPoUP8mCBNb1KCZOae/126gkDj0vdFIzx
+7CcsDIXRci1FzL7V+4uXKF0Ra2r9d82mbqlf8qHGqgTsBRHAqco8bPkHiQPA+LR
Tcz7rhKPDTU5oQMpiiyRmlipR+hG34AUu0mnTKGNJhAgLgaGxhZ+s1JYuP6K9vTD
oNpbu/disD5uAMbNuR5BoSKbeDMAaDqh0ozogLyozMDOBTx/XW+lU0o4pcrc+aJl
dRaUfkLSC4BD0KxKn9+DcKwpfCt15SVoliv9QuaptUXN6MYfsUIwAQ7z7lkFDi5Q
AP38MIw2ujLXucajaw0gcdMfC0Xa2OvDYljj5EZZk3X72FgLZtCqSqM6Z5XssLgc
E5C3ZDF8C7PMNdAE9DRyFF5BxFMDRrJUQ37WUJZ1tVDQX7R+Km3VkoZ5qWSDtVuQ
v4kJww3j9N8ZZa7hN/yBk+yMiK1Y5askFhlQQ82pX+THj5PUQOr/Qw9uvmsMw4ZH
2tOQv9VhfWjfcwOCfYhGBBMRCgAGBQJK2HLAAAoJEO0Yto0WGUVTP+EAnim5wOeQ
txgac6WGBdPDML0zHpfYAKCSCZ/2igIrcthLTNclY+mDnI/0B4hGBBARAgAGBQJK
4EKGAAoJEFzlxRuH4Fe+PjEAn3/+NEwFfy8HkIU5hzMi5VTUJ94eAKC6ARRO+MZK
fX5MPhaxnd/xCPnnI4hGBBARCAAGBQJK9pChAAoJEB6o5aqXJfY7AFgAn0uykzrY
s8CskH+lrXS9NfaxOVWsAKDH0NzhoQWAmO8iHi4TD+XwxsXc8IkCHAQQAQgABgUC
SvaRqwAKCRDkG0xVfw2AvpswD/4pBhB8yCniZfOT+LBPcCTKN5FYbXjCWPQakrAg
a/j8QOP+zW4G5OeNDYX3VOdhKXO3KYqETI8c13Y/vATpimk5XPzawku6xGrhox8i
3py6BOrPbHg/a/vYjpsKj7ZhQfuUnnPGJ+mE80wILIOnhs4MgN3kwb71S3irMyAU
C7lwGALdQKPgETN1wbzNGIFJkyRzIp+VXgolTzj2axnDzC7nPAzl0+Izh4v2rR5c
BFKy3o77UWDaP6LJt7pYAUKehVYeEHTU6q2T2o2pRPcQVa+23Mm3ZvOKKls5T264
Xdc0817uFNgGVZGz21z5SRgSYwbNf1JbgFMhmAu2LYh5JSg4QxzNumqfQentHsKs
uBzRwTS6cljDfi1GKRttSUIeJ89fKFndudIXfMIzZVnd5o6KIXyR7jZ77w4BxvoE
```

WGQP/Id/5NwV5jq8iSglFvN6qhgHrRhhyFBbuYLxttdd+96WTnYJP7W0Y26uJ6HQ
JBxKUsGrvP6U8hLgLmnjnAaZF58Ntzz8qGpJw0Qy1aiVt3MThVDUgjLZklYHcPKG
iSpKJ9wBOUk1oqLCYqZVYaz0DSNSkwctWADxIaADSjWixMr3zuI3BhICQIx/16wC
dViCWG4bFv83sXIZzifBnVjsAehVw2UMxl03jHoklVkdHv69+ZWyn8qr7rfrkj+v
PBqOWohGBBARAgAGBQJK9cmGAAoJEOm2+L/eFxawJIkAnRVyaE1VnPxdgZhhjqUV
Z0IsnFzhAJ9Rf9PHjQSu6UxW8AQOXTVEg76n/okCHAQQAQIABgUCSvfPhAAKCRA5
jOpqcJtSnUdvEACFE7jyvoYf6HJhzM8+Q/RTC3Y89KU5eyfVpdQWdQAKfr2s7dVn
j1d6nVxmBUrRzq3k3duuvu8tdlufipOPd5NOcBE+KQQ6iPNQTw8NKc9yZcU38jgH
7xJzSmmMZrqvgAvnHMfbFVUWP3vWPZF8VRXCtCwhp4gKzi/BFZoJg26ExvpmxZKi
M8pK+fvtykjDbI6ak1Al3PltXm6q/4xvFZMKqTcWDQ41yCWMqjcvfWxUrdZAci+/
rnbUuOwHdr1gAtA3sLv8XdHRyl6BBAYkRuUEiP8vg3zxdHe5JNLdzBLN/NIRcsbR
N8NMR/wdLnRqwRGGKsppbNnTiz/WygED7M/vJTVQGtlheajIU+WU8IuY/BFjaQQZ
fNSeAp3q9Mxnt0wLNMAzpYpumJLU04yW4X7vANX3Sbirk4sfBnHsrXNT/os91DRF
Q9kWToDCkC1lozLSJgVI+vmdRKiVRP+05ZTLFFidK6kYjH31rgiDgXcJcqOmGHkD
5qInKnfzt6zDOCZpMAQLmpZpzk+vN5GBJ6f1kIQdGEAko6fQqqdGRp6BvWcRxmZ4
0Ni8K5t0fLM/23Vyu4yomidWcJ4EwNAdBG57qa+MA4hBBqyDNowF12ja+q7V9nH2
N+5YXTowz4n5qWTLGpCE7C5AnTMvphQmNSMoOIsaN/HAraeZQh0IpTrlmYhGBBMR
AgAGBQJK9pTeAAoJEK1498SkrW4TUDYAoJFbjj3Gz1MaQLXpk5uiVcEG2/aqAJ0U
2LSouXfFhQLu4bIBAuaeFAtiT4kCHAQQAQIABgUCSvk2UAAKCRAmSeYoxdNNBSni
D/4zi6efCH3uzRKfJplNM0+ZD+FbVf14qk2bOzEO2+narfgG+20kbrJYc/fSWGiW
JpdqLDOlVo99GMwtPZC2oy83nbQ7qBeXRgxnHfz1j42NWheavxgcBmmmi40cDnWK
FwsjHd8ZhlAHxiBAvxjESf7yuFhMrwgJ+XHsQTJOzN07SzBIuma7JaQ0apWejua0
FVsNl2fNFn9spWA5ZRXw8Faf9D47hoVdoL9F5DkvkomWeyWsbt+p0czZFvYxOAPm
PQK61Apgw3Bv0gCcRRx4KsWP194filqnk7MlTFYgrE8kCX+wOtE6A1gjtd12yKeG
5LeKN2OQvHxSn5UU46iQppuZBF/McFatsOmur9rvf+Xc2M9lpfl6b/1hwIdabD5j
TPBrgeAxPpNQ2sxbBCOUwLtEMq5l88vh5zKT57T4U7KMPSYif/vh4DSd8fGhnEow
jkswUxNeO7CSIN4RoQjTeMlG2g4V+gVLWP/Mn3kcoOah/1BiOIPpJOQ07vsUg5+n
G0I7X2s+oVB53s4Y944q9klWcH6T+6mt8jBgkK6m5zzByojgjnr51rmOPehMtl7a
WHgWtAYGHsMC5O6+w4QFXb3R3p7GlW8XR+XMSE5PmDcifchJk7ZPgFqnRKL43XPO
r+IXGoHlcwB+hntOXu2Gp1U6UnMemkXe4ZsRwgD75aLe4YhGBBARAgAGBQJK+B5u
AAoJEG5p+N2Sw4F+mLUAoKlV0wWPx+MqUYCFDIRFXXvuSPtrAKCeVPZmr1tiWEcu
ssoMMBvO5vHG2ohGBBARAgAGBQJK+VcfAAoJEFr0HlHjM6ociNMAnAycCaI1V2yQ
9rOBfL+oRS9bs8IyAJ0avhxd7cRIyH+z2S6ZpYOhLCi3qbQeUGV0ZXIgUGVudGNo
ZXYgPHJvYW1Ac2JuZC5uZXQ+iQI3BBMBCgAhBQJK2FgSAhsDBQsJCAcDBRUKCQgL
BRYCAwEAAh4BAheAAAoJEGUe77AlJ98TMhoP/ija9fIoTbOL03t+mFGd85ZoPlDS
LptkTAbQw+MEAfoxxtF0Pb5qESXrXHtMXggsE3tRpd2THKhfbzTzbEKbw4ZI2MuM
73BlEe1BqYw5hrIXjk+IMTsb3O5be4iwKN8cm0FxRDwd24JJzjrtcnyE85I3l28e
d/El09puFz+oFyThTGA64UNd3MnZJp5pfFsTBN/ggodjkfX56t6FEa+TAIAMgtqK
huSoT0iiAxhORxR6LvuQOmwe/uEmTaKEZ7aKw/5o6WeQ5F3nH7NYcbTz6oIA88rm
oeEIG1q35+g18YM/WUG2iQpSo5fdJoZcqnI8FMCdYEWFco9fWWZ+NStkiKt1qzyO
9+0SuTyUGs0ZrS7A1p3GI8yGrefTQxhzjDfyPwpn1vxN8x5/qeOhpcYFmqTxKnxe
9+jP2dvRIQNtXdr9LJJj4SUExz0OF+h6BWtT2LC/PBwDxy/HjT3RGIibgxJfCkay
wNOTIsiNZ5hflx5RXSWbP+SIjNWpwBWKYuouSCV4ZNSHWlUb+6nrmtC+wu+RiekB
h4j2t8f9IvDh0oM3oiuuRccw25IHBOxRlhPSMhPAuHisatUrndq24kn1W0vkIC5r
LSNQ3Hi0b2gaie9daaS2RXrqWsH5dlrtdJY8BG9D0eF7iwKYA9LbBbH1qDyfuDsi
bLproeu6KL5bpeWCiEYEExEKAAYFAkrYcsAACgkQ7Ri2jRYZRVMg4wCeP5vbJ4JT
0P8k+GS49YTrkVSJtGYAnjnXe08ZNmR0bXYK4jaxMOzN2fUTiEYEEBECAAYFAkrg
QocACgkQXOXFG4fgV74BdgCfZ7l1ZX3+7ckZfRQEPdywnkH4qXsAnA95Cn2hGmOR
b33MkRUon7nMZCYYiEUEEBECAAYFAkr1yYYACgkQ6bb4v94XFrDVtgCYpvm695YF
r8qOkPaFfrtfZXGz2wCgjsJRSFubX123JCePijO3u7ZgOzyJAhwEEAECAAYFAkr3
z4QACgkQOYzqanCbUp0hcQ//cMtyAyS71tfvwJQfUmyVswYVX38/vvMV9m+1J1DL
j6m2zSyDCQTs8J9ICGTu2WB4wP+IQg1nEtmKYsNEXON8OLrmuz2V9VVWHL+qt1FC
2TZUwKttYyu+BDPwdCiSnBPzppkHmOc19g+Ycegk/PRjnFCzCfpmQiSEMWrvJiYv

```
laTnvetRr9YVKyF6AT6xYMA6c30faWFCGryyoGxzBcEPmemS4j172n07FINbtu8H
lLjZpOJT4TwtUmmfoHodLPNWh7XrG1Z4vIyhzmaUWUMMoet7PxX/5ASW1nLpNAEo
WR02oLLDn+RXiv2D1vdb/7K+3lt1f7iGVFIG53RNLvhzi2XbzkvoallwE0h/iX4b
ez/FJ3Xthq25Z0M2PMvhmG/eIsgRCLSxLBO596oJZ+u11xG9bdY9baS25Zm8uS5V
K0n8NIocV/pRzsC8RkfsqOU78dj1R1bFpicu7dvJVI2KRceUNVaX1u2hDyRzccQ9
M0GOX9t2PpbZDMzzxA7qLln4MvltpUgjJGL62m7+zphjyJtN03XzfCRu35Tt7sJx
bdgsdcd2l7F86vl+Zz2JXPxpsO5tEHpf29kVCKGrGuU8/4Hw898g+l/G2rKdjg5j
pU4IsUE8eJ9Y0gyH4oq9dxtJSIcsSNwLm4+qDgm5d5DXQttW3O84fvfnyUfRjySw
XK+IRgQTEQIABgUCSvaU3gAKCRCtePfEpK1uE9YfAKDJckG0CD3xuZST0dYcqOX2
pGaaiACaAvaUp8WbvcufDuiz6T6JTFCWfAWIRgQQEQIABgUCSvgebgAKCRBuafjd
ksOBfiSuAKCWDsys4PhjCpQP/N3Z6LDmjGmTwwCdGohhB2hpz7UZ+ojALT+dDpC5
rF+0H1BldGVyIFBlbnRjaGV2IDxyb2FtQG9ubGluZS5iZz6JAjcEEwEKACEFAkrY
WB0CGwMFCwkIBwMFFQoJCAsFFgIDAQACHgECF4AACgkQZR7vsCUn3xOoKQ//QFig
FssyRo8OOJuwQVSlVcuEKx5xkBnn42onJMl8Bg9d4WlQmncYY9Tdu4HakgWXfpmW
PQ0k034mc8kEGV7U+EfRXjR9sUt3x43Fjp9e8nRbY60AIUIN0EEexJuEtu34/GJ2
Zs/YqPOw0BKKRsA2q36htaBiIXeeIOXshx+gpp85VSeR7r1v514o5hChBEwCiw6U
BFwffXSnPfrbIDjMqRSgia7gaZPt4NwyABWWlmr2EKr0tlyZziP1cODz9g0dFaIR
di10G757ZJekGZ0mqbqhCEJX9DmZDU1EeH/cNbU/X0LNyFs0osyTli88/+cjDyMY
FwgS2B0Y5lxwa/vuv+c9T8cxbnfg5N9IQzo9NWeDgCqk3fhQeofKu2tKfx5vNLge
77yy6hYzICmzvGKkPtRDGAzlI1S1BigzpgXxHoLX2AVNmNee4Tww4rrIQvF3V2fy
Vw5cycJQ9ZSjEpSSKh5KqDz6q/FCRECx5s46wOzxr6z3NJUr/hZKJpYsRNhQ2dNQ
HlXNXEK/W/3rYkPoGfvlDtijoCbEQtYmG6KQRlhUZ1g/ul79Vok/ZOh4HBx32v+p
69m/atfk7xWGLC4/TO48lmg1efyaBkWXNfmIoYd1wlFahTmH5gdW5axxHGCJKMd7
3qAHPDFhbb/u3kMiwbLtWbpsOTof1H/Y43h9LXaIRgQTEQoABgUCSthywAAKCRDt
GLaNFhlFU7oGAJ95pZtkLdVriSNEx2ejGo2GiT5PiwCeLLmqe1R74SyTTBVWK74D
0Uge5K6IRgQQEQIABgUCSuBChwAKCRBc5cUbh+BXvrb4AKCQXO3KmWZ2hAUSn19G
8k8QzgE1VgCfbhjj/m9wrGeglgUuEiEPVofuyqqIRgQQEQgABgUCSvaQoQAKCRAe
qOWqlyX2O4G4AJ4wDIhTpPSqwmHf2YkbubMaEa8a+gCbBiVgxxHIOlAahzwLrB3R
5YdHRQqJAhwEEAEIAAYFAkr2kasACgkQ5BtMVX8NgL5kMg/+JJf7HQpqOlhlpktZ
cVP9d88BDOE3CGSrnuwa++iWHz6fHzbxlEZHstL13mJBeyTM2yYSndXHTptKpvoI
AXgH0qlFzFc5mOSNqFV/yHejnxfMlIQ5JYPXdpRYdNTCUtyGqkd5kr4r82lbZEpC
lUxsBXOfNbYD1NSBIMxP7XA6Qo4x/rNrBjFIf9xAjsiESaOvkN4HjqemqZo/P4g1
z2zNDb26Rs12orCBAEOJYx0Ow3Zvdp3C0a0mGmsZS5V69u1qp6S7AsAqd3D32A8h
pbWVvCk7ChSmOPT7Wilyc21IqKrD0+9jdewbPefXwVLc414xeTe6PHDmbQi1n91n
nipX85+bXPVm21E8myJLjT/l2fWqSS3GFMJWhSND0YsDmZr7WSJIVt4XiGvBtUL6
S9aqDDYGZGnhZ49/uc4QDvhVCzQ5dyrhf8zSIgMcTRkLvhBakQEnDcoobejn0hq+
OkF+G3rJ3NYf176CIvMUhK3w5A+T552TaV4TN3DKFL9fGF3o4fzIjGXE9usgv412
NfH0vpb1DXyblgWSXDyXi1SNawoIbe0vzQvQoi+s5C34SweWo/u1RbavjsAOihmG
8KxakR9mQ1hauGJjl4a4RDb16m9+Vlm4LRj/P1QQv4N7slpZM+j2ARtVMiZ1SYu2
V5pAOnGUfzIPaOG4PSJWFv8a0fGIRgQQEQIABgUCSvXJhgAKCRDptvi/3hcWsJ+W
AJ9LxqqGdp8/OyA7VqvgEgeaSsu6/wCeKEzP0wM1PQeTGwWQI2YQTbdkQf2JAhwE
EAECAAYFAkr3z4QACgkQOYzqanCbUp1Bxg/8CLsnWnaWgM5fJAGsxPmtqIpDyzmX
XqXBIAT/M8EaxZquzVBe7WgOdKDUsnkR4aD10/0eFsddz1FauSk+dRcQHV8c3sae
nOPBVHMmPLKPGMeHWy3p8f+PHVX272IzQWk8MvSoq9UGvvngxqY9EmZxfnWhzBHc
rgMrX7l+LOTXD/IFg8ht1wvpg8k7nxzeiYCkyc/oKFE3o9iV50VjS6Uv6Ev50N6R
55wF3Gnpq/cM3Jk4ly2b+/YLrLf0rCDef3EgL/OLUDs0doBSSSJkLBE6X/exZCWj
+Mbwkla0cSkz95tNJIi5vw842NAiHTbxEZGom/wYKclAQBsKVF6j08yFXpIH2RsG
EVRq5NsXTgKMGLjw+VTKZ+QMmJB0kUVe0xR+vhoDDTSmDhT9U4E/nMUdOJuqMgVM
uc146g8ptkBraYobV04xxoQWTBmYd2c9vXvXjxYEJD7QL2qX3lsI67Hty/ue0UBR
q8zri/irREZn3TNIilBqSBQJm3gTnmH1q58pSnDA5QZCtgxh4eO3kgu563kEE3XL
6IyUtMHStL2qQ9F2YjvN1eh9xkX1xsFwr90X464pQg0mEmYUuQ1jMR01lrXX7LgL
pvrAWAUUXxrmVJ7siaawFGdx//vEBEl+kAJ12Pp0omWE5elAMqELGJBPY5oLC0me
gIXk60gaFL1g7IOIRgQTEQIABgUCSvaU3gAKCRCtePfEpK1uE0woAJ9ZgG852pV3
```

rADaLJNvu5OhXZEK8QCfb/tOkxqsUo5itUsa57g/ZrMQtnKJAhwEEAECAAYFAkr5
NlAACgkQJknmKMXTTQXUyA/6AoFihoMRQe/HiDhNcdewFlOK1bq11SoE4SZyw5on
VrwbJgvpvuYTILfZoBqXknV9hfGk1ozfUYMBk1U/AUG44zkj1LTk3ueLdq1hRrmZ
sOUooFPejLCskoY7qIv/08bPcaTnr5602KSWYWSdyGW21DXXFyA676qL+2OUDs08
2DTSHrgqbkycyHZLSsWH9SR7/xZy0Cjz24Q6LFpmmO7e4rqnUcqUajR7s7SjWIGU
8CI9IP6/1ZEOOVpn/8v6/vsIoRSI+m9hpTeJv/mdh7fPP/lKNHroVnzV2Apyr+Nc
SY7BzF/8QRUWvAC68xpv2nNoN3bVVzpc7c9AUV6EtaZsYecJggd4XFw/I4rLIVJz
fBt8+2arCoUjT42+PdAJW/oX5s7HnSBTAxS+5s5IkJNTa02O1MnZJlgRGzIW2xh1
BTqrocNNldAqvwdcEuLgh1N8K1CAjXBQFOpt4KH5A3ZciMsjStF5/2kFFCaw/qbk
JjTzYfe408iuT0zgiDhTZF+KHmtgj+oMlnsdJJEV8MRoXgmEbJcCq4nlkMVrnnkS
FmSFnZK2G3u+kAtJINFTLqkPSm72vcigiappLyALKy8kK2KFrAbXShAfHX+syIsS
Vv5EWBA7JJbRtP6a/UnC+eeNtvtsnE2JvXRb7bYst2mJF3ESmFA+kYgNV9RVGVPd
F5aIRgQQEQIABgUCSvgebgAKCRBuafjdksOBfrxRAJ9Qy+RFabHvyAT6TA1C8CYp
eCXN4wCgwmjS0fmRPO2T/YVz7yIojgzz/diIRgQQEQIABgUCSvlXHwAKCRBa9B5R
4zOqHGPLAJsHgIMybZS+4DsWAF8tD/QcOOO0DgCeNrjDWsjYjcEhoOhfwtzexoUn
eNm0IFBldGVyIFBlbnRjaGV2IDxyb2FtQG9yYml0ZWwuYmc+iQI3BBMBCgAhBQJK
2FgnAhsDBQsJCAcDBRUKCQgLBRYCAwEAAh4BAheAAAoJEGUe77AlJ98T56QQAIIu
SsjETC9YMPe6/ISOPgbF9OXhC5icZ6vtEs3HRJwQWgoPyQtWCpVbOIpF9GeDeDri
ydsicwMGPk7IcVBos4Ag+AfZv1wcwApBT0vhDzb56gcxi5QSEZWZ1gpHoLeIcniZ
UuGGombgjMqOTuCU8b9TWGumnd/p5njytbEDkVY71TOokSuGJZF62PI6CjdRhuFD
MU3qK5xqoW3ElMXCAyt14OiVS3Be2S25hVui4bZdd2TwCaaFxNd8VISbM0CJ1KC4
dpxX4jZ/LbXDs6Mjffcb+qgZAxnLWWqk988VciAV8VSy1ulLQx7QMhNbb2szOKUA
nmOoZrpMUpzfFJpBMwgCuxFWK4+gKiqGvaHgybmdfJV6h5uPSsKM1koZdKz3zj6v
ECmTs5k0Q/igHgq3T4e+P7Z0ldHJK4LCJ5YU1kIzQ7SLJ0HHOpv7/4tWUOsp00yR
SfXD1xqwAu8GZfH7atqf4rmPKSKwo2au4twIkJ3JDY5z58VB5AN8I4HUyt6FHYFD
JPAXroTkKrCgqexNHe+im976RU80oqdjq1KrzHNA7nfnddbEw+CvqEpXLkXcTc9T
aqFf4tWPRFyj9a0KnnYPoS04f4n5T6ZiuBhvJ4bQftz7XIKEmHyVyyLIfNUZOvZp
g+KwbMFsiol4CgiLRZ0XFiRAtiQKIgSH5nUGPazciEYEExEKAAYFAkrYcsAACgkQ
7Ri2jRYZRVPFzQCggXODLM5GBPkVY0WeCLIg+zlUOZ8AnAuuf5hnPbJOf+PJTOKC
FLhXxJgxiEYEEBECAAYFAkrgQocACgkQXOXFG4fgV75IEQCfQj14mTBDJ5G3Pugk
M3mlgAH4LwYAoM7vDVx5J4FGYYAcl/3nzT8Rju2viEYEEBEIAAYFAkr2kEACgkQ
Hqjlqpcl9jsvLgCfeByNIiTRjqkmTEItusyEanJ8GJoAoLXJcDLlMNKLDMyBd3s5
DumPjvl7iQIcBBABCAAGBQJK9pGrAAoJEOQbTFV/DYC+6UsQAJQqKaFKKHE1acZ/
L3i6uaYTgSgS2b7iUw/2HqiN1gSzHXWEpN02HS1fVPXHl4dLYR+rdy9FNeCup/Qx
cvGiC16555SEkDbQCwLpw2rE/HjEU3XJ8rW/vWnd4p6+6r3XIY3YHYKWTbenGa3s
+aNT6HPSDKWFcxPwn7lblDfVSn6UxKqKRlFKAUL5jWZ8s8+iEgP3KGPWK/NFqhXH
tOv6D1bRv1cTPoQZ1eEXUBWqmHk//xWEHim2W3RKxdmikBqsdUzRW5C2yyhDBTGW
yPFAT2ik9C7pwrwAsERuvHA4RbgnBUwVLrZw+AVKtI34vFkjL8yLdsVeJLDhfP7j
OeQrJBe/81LqPTWlPUrN1pXnMvIbn8WoBzd7euuu5pqi+nW4Bx1sSSIzVJmpUMYK
RB4SMbeC5dH6Vkz8PYBFFwfqPUBF6DqEA+BXR5BSkjwXw8nE1tun1l81NJXsqRAj
245qz06Fhjh5/3+LyXqb5C4XE33AXq0LGJnar39kjA4Evtvo310G/WMNlvX7YXFf
AjCLdnVVH9heV7b44bh9Dw5NSl5Kquw8vj5sPJlGoAuE8mX1fljrgfxFwLNJUxJz
9FILPuc/zzSmGELU7SJhiVIUs7muCwtYz1PX6jq0s3J9jse0Gzpj7+/va/LLNoHI
7kOZupwCl9ftce/nf/OTJjUGZIu9iEYEEBECAAYFAkr1yYYACgkQ6bb4v94XFrAV
ZwCfQcngQPkPbxrhCcWPCENxQTUh+NwAn3gLqv8/5oMrYRaUPqHw48GCJFPGiQIc
BBABAgAGBQJK98+EAAoJEDmM6mpwm1KddscP/3ldiE1HDwXTU+vRASuGV86KQ3r3
2t8FqF5V56YtJulf/YOHBlkC/v/rys660XvGKlWr+2abjqLBe6IQS0tm7EqAA/fN
9Azg/Fhxq6XF0rilq0kEOXaJpTlxevtc4l/55ahdJgYlikFl/4okCb5IeURvG+G7
xLdB6wKiWvFLN3AgqgCcI7pgs2F3r6eG49ZDDG/37bxRdq+X/EozqMH8FszZjxa5
LLtS2r16E4GmljQt6P03Et++uypMDoSdjr3JA5VH+pDqa+YZgGWEipSrXwJ1sMDg
wRVSMMCruzkrSQIfe3qyo5Bl+ZJ9jWO4NY5H/W3G0KGE72RH79A4+Se8kH5FwfRU
GF7Ln4N+4hysp+eocEd0pnDw5wQLqJ1VVLnZtzRnYB9W5p1/YKx/dCVkDr+Hn9vu
kY9SAGltn08/g8D9iuZsb+GwHRum13UZUUWsqPa7iou/2XL+tzeNtCBpiAT33PlE

```
rIFfNdjTjeX0n8nyCcP9LuqL4ufVphHa9RKJ73GGwbfNn+IZhHeVr983HsgtLczk
X2M1c7OJuowXl4RE/zt3Kl8E0k1DChwdli4s1KeRSPs2nSq/P/sVV6AMhssBCO5f
4mvKmdoWhoafSnYRN6h9A/Vapurcz0nPCMrYkPisXj/odFjIu5WXu+cZsmcO/qnh
EcHGlH41s0PVA+G6iEYEExECAAYFAkr2lN4ACgkQrXj3xKStbhOlgACfWNjOoA/m
O5XBQTbtY7fAwl4hLdwAn3vBlLsQh9IgUG9WQ+bTO49IhBvkiQIcBBABAgAGBQJK
+TZQAAoJECZJ5ijF000F9WoQALpvOKsyDs0w02ulR7pIrMlKlxaDizmMsbJHQRHI
nn5w32kxAldb6mjuZ8+nTgc1EaVnzvrHOYnmwEwbCeuH6YohQtamkdafauzts3+l
Rs1hgJcPTET2WBQOfDdRYkhpCjb2VPn7knBrb9wAGlUc31fFeH+Acy0+WwdVOaOE
BVnlGFx5xOqCXDvpk6jWTvS9RTk1HsMwgzZTErc4hFCJpm1PHYMGOpSUpWNWJEv3
GxDeZEs2dhMsS0FTwCMm54QxFf977TBreQzp4ZeRNmZ9CLWN160vCeHdUHI1Xu+A
CtbWPhnmvTYTKBHCu1l/myhn1hWUaz8Fmu3WBZDXobGY12FnXirBQ/JUgcr5gHkI
yhUG9WOL9kOKKTiJS+LUBTZ2bkWW6hqHeGmcXIaEb8886WdlFDQQVzsoF9LZVNWK
p4XehWWgEh/hWtH2YfaZQHZv9bIU3PAyMGWmbRW+uA49uk0Iba5i8paGZoOp1w06
lQjGnqWqPYK9SkPTzLgTlhfRHnTN8QtOg9D9ci1rfKwmZz9Y6dGtFzo8QrszAgV8
hT+BoK72PgZnS9O9yNVCKH2sC8ApwDEQ1VWYAOx7u1tJPFH8R6YMuJDIh6PJcfeF
d7GBCbCaHYHYNHvyepoaijMxL2DlHC6COnAXe7dczz+tfslJLtuCSJ8gVqThtx8A
sZNpiEYEEBECAAYFAkr4Hm4ACgkQbmn43ZLDgX50BQCbBZs0zvp4G+JZT2AcCUtK
ArhH00MAoMNo8z9UBslIrrNXgaaiKL+qczZuiEYEEBECAAYFAkr5Vx8ACgkQWvQe
UeMzqhyfxACeJeSeYfaHerU5SQZDiB+gewNdvacAn2WFWV3gLdpsK5w+Sx4uquZW
6J7StCFQZXRlciBQZW50Y2hldiA8cm9hbUBGcmVlQlNELm9yZz6JAjcEEwEKACEF
AkrYWDECGwMFCwkIBwMFFQoJCAsFFgIDAQACHgECF4AACgkQZR7vsCUn3xO/qQ/9
Gb9cQJTBhlC/4TvEVe/r6V/B8aNZn6JhcoLNxewG7ULgi075j+JqbblvEUsXRH9Y
jTRbnIsL+eQ7pr8MvP5TSoZFZ62MvDrIqRTarj/b8z6qFHfUL7HZq7mxAHki8ftu
B2wsajcqx0yo//Lh5wRtdeDtjMcep17SbviXJGnIhcA8d7wC4YsFOTQD4Yrhxffd
9OEWCErt/sP8JBVsxOXpKuaYX9FoVcYGMAx6uo3uEmfv2zqemtQXTSRXSoCGxF7H
7FYr6ec9MzPE0rksr4C3hje0TDi74DoWjuyryzKEz1ChNF/RzhcQBCAZ9DbPyj3n
G+/hqDEWjzwX7e8bznwaGl5F5TBiYnZshfSv/en38OzmN71gWQLqgCu+Pzv9wiYs
PPWzl9Sua0LhFA/rZ1vO+k5zxhvEjJndMG/qBh4EVBIpj8O0rhPYuyZVBqYlRQBe
Y27ATQlw1DjNqnTt5M0WpzFSlxuHGw7pG2xp79W4OTXypXWaIihF/4Q7H4gDtH5B
eVhdX9+26eJmeymlK7zBg7mBPRRE/Lkx0FECleoyGMvSnt/RtHUnMKg4Meip9dPQ
GY1QgDmnOhVaBn1255Ge5mX9q07B93DYSGDLxSYNPTU5xnmTH+im2vDzRCgLnOLo
izW3VKv6Wiu9GDOY3Pogi730tRk8JVm+R+T7pQSP922IRgQTEQoABgUCSthywAAK
CRDtGLaNFhlFU/v3AJ4+FiarLSzcoVyq5A+Sv+SqHWoWogCgjiyB2U6D/lonxayX
bKwL6V8y3YiIRgQQEQIABgUCSuBChwAKCRBc5cUbh+BXvsUGAKDIvl+n2F/f3PmC
dsdGSkeLkRI/hQCgv78EDT9yu2FyE2JmtLbguELjv7uIRgQQEQgABgUCSvaQoQAK
CRAeqOWqlyX2O5k1AJ4vuzQNIuAP5Gu6ZfvpD7HDzHBukgCgxpYm01UjbMPorsWz
c39PGJgFc4yJAhwEEAEIAAYFAkr2kasACgkQ5BtMVX8NgL4dmA/+NMRZIpoS6wBg
4sJq5jMfDPKsE0Uw+pJi2njvqqwi6qnHgQHzkmMdJInfc3Tbg+tBpCGtjYEsLFeb
Cqd7chte1QnRNAj2hTBswXH31D+o2+IAOkpQUsX5kBjQzYxhgmWY3PkiH5VmklSx
SrMKgNblUlbrS2SLzuLlsPZJ8L2240pH7DY+bK+gUMdk2frso51L2EnOrVOEHCm2
Ky18cAxO9akdGiwqV4c3LZ6fzNZt4lO3e4sN5tL2inPV5YAhL7LLkpvYtWCUoTfm
wop+A/q52WT7v4Ea7vjLmrbo0MsaM/WxHQqLh+drO64sO6X/t+FtYvzw7b/IJ701
ikOO7rY9/wD78x0WJFPlTg9eSFRjfQpr85qAb0ykr9oV5+vuyKE5dyFTEsvH00ja
OK9MbA9wQ8f2OAbtACyIa8zHaHKMTjaIZEim3U/xzCW1hhYAIXLul0vMkRDZ5+Sk
DtzRESSJuED/UTpuBcmBReWfw4F+xsqrVhIC0msX5+5YA7b4hPrMPr1YziqKK/vL
hTS3tzTrpA122SjznyI6dn78HIdn7ZAfv0+fxfsrSPgU0SmC2IFHZeopZY91eX/B
CYQbR/+SE6R5JeFcM4aSx4qRLromrxE8N7Hob1Tcate02Ux/7EI/rcPmZdZUlprR
4kqpR1jzy119ATcmk/ZWfQHV8U2DIf6IRgQQEQIABgUCSvXJhgAKCRDptvi/3hcW
sJ1QAKCF+vkpQrchLiykAinb8QIuLoLmNACfQ8GPl7Utjoe6yXVZomXUSYSwLaiJ
AhwEEAECAAYFAkr3z4QACgkQOYzqanCbUp0DEg/8CMbvUJfF/p6TXv98qISCmew7
RawBccQpggolD4E0uRIrD139RW7O6UIb713+PgJliArSXS7xTlEjkioUhy9MFAiN
GCT5uy6qLc3pM88Owm7jzCVXOl4jO89Tfwd0q8PX1xUd/dPBKe2XV2W6vhpH4CYM
MNbKgSOUpAt1w+R5UlcMh8WegHSWQ0/PqFOqh1DTz2DdZ/BzpnfB8/76G9dZfXih
```

```
iel0PvOaW2CC7yZRXV2GHwit1OlFk6yChGV1x1pyiHxCyMEOff35/HlQLez1fFs3
9t5WEB+vlhJUU+8NmePI9gldZTgiH4nKOignTWCmHrnfXqN3vDqjO3g9CyFsTaw8
rs7WvkCmcjHxPQsUYiGkuqXEqRwPW4WRaUY4MczAIkI3l+1l7flpb6UfnStf+zlB
0zDInKf2ZLX/4INP5cdp3wgDeNeLetDg/fXR43Fe3Lx/DT1jxJb4bHLJHGQ6I1lr
TIrMewIErXEEU4X1u0x/OqooXyWhO0gZcvmoR5Jqjsgkvzk1On/RmdkDK+1wzqjJ
D1vdCfAmxweq5hneq6RmZky7Xa8O1rPJjbw579oDmGWrA3P9OwwChNvw3A6TilVM
xet6E8TUrJDqJJpQpI9APo33ridIeqv73N9Rjl3VgpuHAwTyqZGdbxku3YGHLTwH
0rlFV1//Tkrafwf2sdSIRgQTEQIABgUCSvaU3gAKCRCtePfEpK1uE9uhAJ9DfX5i
cJ1zZpt1yRV/B40x3NZqgQCaApzMw76MR4blO6EQjZoPFhkM9g2JAhwEEAECAAYF
Akr5NlAACgkQJknmKMXTTQVt1A//V0acSBgM30lonzX5K1uSdtHyDlpu+LP0XVnK
eMaXoR7/VnM8rFA+s+AHRghulWXeNcwr0Wcw1+0D/FM0sygtFALV45GfG3HO4dUx
LX6CEzaeA/TExAIUj42BWdT6sRYU7ioAJDrbxHAWyuaJ0CznnVwRVjn/Abw+fWwQ
DLopHJgfbdU1q/Mci3lLgsXmCrpKYlPhbpZPxbn3DskcGW1eWNI9BakQ99Eg2TzV
qwawB+97IzKbJMastChD1GGLZUjK4+5RacGKBLvgeZz3E6i8EYsrnUIKibKtftEo
Bqqa1s+cRpvoDNkAaURdC5w4dKGpGRDEevC+/X53MM51aVVMfF2ExZUWZKUXpfqk
dg49bUQlbAk6F9FFSq4cvAdh2BGFbGCc74GYUMdWU+TjFj3C2zNApkgIigiAVhej
gL6PnhK+UGdxTI+FedwKW42yevKaA8g+QpQWvE/qUkrtQ+osMrLhteyg4KD9kzNt
ClDbK3TqcchxXuTzqzogsHn7JXKvlAQMoGhYqPfZaPMD3AkEY9n1B5RkfJdHFoDJ
6MLUVVJRpuy/UuJdsfzyxkkmaZbwIBAS+5CsVQNctIq8s/o9LdL2LbQpa7m8P+NR
acKJrxiS8xs85ePZ1Z8QwOQ+5kHFJMpa6KsviAP2a2GlnsG64ULctaoRQaZxG9jW
2BFuDqKIRgQQEQIABgUCSvgebgAKCRBuafjdksOBfuVdAKDCnTcc2mgErDurifUQ
QYPXedIuSQCcCCzB3n565GAIpPHMGyih/RJ04EOIRgQQEQIABgUCSvlXHwAKCRBa
9B5R4zOqHI6gAJ48r4esM86GLrYxVDGbA/A2T/YaKQCeP4VRlfL4bC79JVwWeQzA
jrAigh60KFBldGVyIFBlbnRjaGV2IDxyb2FtQHRlY2hsYWIub2ZmaWNlMS5iZz6J
AjcEEwEKACEFAkrYWDwCGwMFCwkIBwMFFQoJCAsFFgIDAQACHgECF4AACgkQZR7v
sCUn3xMlfQ//Wglrfuxk/heaV79D2sEcHx690O69TmYiuRkNbHCsUJmqUh+MD549
ceQ507bp/DCWdgZ85bQfSp2UftRcB7pa7zavwJS7LUOpXBrrrRhnZc4iSese/Ta8
ruL9Q5XhvMRYH8SLTdTGxskZCgjXArecQAHZnkBHaSyuId42ca/bJ6mHshA4ZdKV
auoKyOMfaPu8B1m69r5SaKX+m3kpsuTz+yKsT1/aHqywvuP37J06vcGegFOB+9fk
+RjerqxfAv+/ecTg+0GVr7Up/2dSEPS49Z3MqxxJFGw+xvtTUbDf9FoLhLmAV9lg
oKOgEErpEbQRx9OjGcb3mlHjQc9gyxLiFOpI2NGA451B67Rmg8XJ7dogS0KePAZZ
A9T7KwqVxht4C9CDkJ3aaR0YKImpL/h3QGweuaY505DDE0Pa9SKOW2Hki60RUUkS
aF5iglq35E1K1Ts42fZXyqFR/2JPr5vVFYqgEoHrkyctEFEGzGGMW6NBtx5er3yi
0u4y44NTSeVObiY3+02LB1DIIOjORbUoR4Km5Oa2pH7c4Qe0spIn+yA2E/wT3Bix
S7/yqS+pe3GTkAAE+L73ARI483n7AdPObD25LS23rZmpyLWi22x8coxM/tBLexhY
Xs6gynA9SCLNTwb4DsxlXoajlY91iuNTFdTdB4aI3nU2JEbWrZtGDmWIRgQTEQoA
BgUCSthywAAKCRDtGLaNFhlFU1kMAJ4rJOYU3ZGlOjTtbBxhtVMrMwMwugCfaYQp
jRuJaunh0NUgZGJUbRaJU1SIRgQQEQIABgUCSuBChwAKCRBc5cUbh+BXvlLCAJ9V
mjTtM5zwfK5PsG5B4LCTQZ6ndQCfabgW9di5OPWpEo/YTp5P7kl6sK6IRgQQEQgA
BgUCSvaQoQAKCRAeqOWqlyX2O9UQAJ4+TkngmbHZwAjDzDA1E4w/HU7ZugCgyvsG
++z6AnZqvgz5T53+RpWo0siJAhwEEAEIAAYFAkr2kasACgkQ5BtMVX8NgL7oEQ/8
CXzYUzArQFaDAMvbRR0lkDCENvY0pE4YA2xjnKogn0DCAHelVpSq1dPn1xctOLAw
CqF/R91XhqWcU5AtcgOgvFlCt0KHSHTWvAQKo419FXJE7lYa9HcYGPcs+AE18PHN
ggePnrF6tBsgutuJFL/xlewkQdIntR7Nvmg1u25sX2FUDijCdFlyrUfK40Q1FfHQ
FMkBUGbAkvSpjevNBda2mjWf0KYaqkQJFzoBSd4j3Nph290atNberKEtQwIgPQtw
K/lzAG3ZKF1BUHFaapuvbbvDE3YC5jMxE2Hi5js8y0A6oMlI2MdxFQWhUCNtj1b7
nUkVELaMlDQIPOgSnddmx1Popj+MtvQ6trct07zh3CWXHXVukOn8Yt/irMthb/gL
Khjmg8zwAUqxY/xl5nAG+UTuL4XJ9t67ORsUKwEemg22SMCMZalugsXujPyYL7H0
hehw3MBtM45Ka1hVoGM4O+9KnZS/31PMwA/pBHfN9jiWm7PJeX5fWzDO6CIFsAxm
pnC8RbFQWEliD7+ouxbuvj3G7WH1vujCfWkb8/v+UpaPPBb9UeJdUM4dxE6D0vja
CoRfj6uJ8oUVcyjItd25i54qr9h5PQazUnaDcnGRF0OPnqV83howh2VTdGs7+f3g
C8OFjjMglMC1SgNjcVVz3ZHU+0Q47wOqnRHBGCXKSN6IRgQQEQIABgUCSvXJhgAK
CRDptvi/3hcWsFZ+AJ0REl9Tua5jhICu3ZuwTb8PwvidVQCdHdi1LM2Sb5/8HXnD
```

```
uHA6CO3uDiCJAhwEEAECAAYFAkr3z4QACgkQOYzqanCbUp0eag/9GxPM5tZK3DR6
jtPmb4kr2QVaeVdIjYn8KHHRV40bvcCLBqb0y5reDBaWhrhqdcm5aNBU+0p94VN3
kejiH3ww6rlsnjgXZWDM5Cz5Q3+w3VWcxfvifNYXhzDV3cYkiSg5sU+0J9RR4eZP
TU8KnInHwl/Rov9cxcH1GBW/g+0d0Z+wJJAtXkQYG8Tjcv265VJptS1t1c/Bd2Eq
IeN+D4/WSCyJC8ehZi9zbKlexVjMaAM10nfx0FKX5rIxM0G7rRkGprB2HcaJ9eH3
kQw+kKdATqUBMYU55LpyEuJWSdGxQ0T66a0pJDOANCN5o5Jo8vnH7IGJfcPnZE83
pA20Vxz2Hn13wzamCNncSaucrgsmJhNrJM6wetyh7MxTZu8txgx2UOQ5w+VJmoon
Ux6bya4UkZc0NPAWkjFp4I6jAq3+Weh09inaitYlJiq4rvpKkFUkQsC8K/C9mjlM
iVsTECAmlKSjRsa2gmGmRhnBzI2jHL8uUysurkrgxi6IctKeXTLzgd0y2CpaJj0s
GVU1D3wML0gLJrvTLdbPqDjre16xFV4rHfSP+aVWQDesjy6OgTxZTHPkllR2CeRn
sEnuZQbpYU8Qroa7e8pNEGgweTp6VYvyGBOlgcZGla6YQ11EmKJ3yNvmJbtDhWNh
tQSvREDpKdV4vG+N0cRTHVIv1Ye21w+IRgQTEQIABgUCSvaU3gAKCRCtePfEpK1u
E4KiAKCsSR7RqYo8lASPhKdIpf9ZWR/PDACdGtJxFu/VVT8nb2eIP80+3GsBDtSJ
AhwEEAECAAYFAkr5NlAACgkQJknmKMXTTQVROw/8DwW3z3ovDWDZVDSiwM9EYXvp
1upgZVOuJDPUzuwCIglg4s76puWvQNoe7NG+sZLlMaf2SiES89MlvBLSc4v+CoEy
/OE9rjiRbws8Zcb/Psz0GfHlafcHoGFuIqR2F/kexkDo9MIeXZ6RdY8a7q0X1DAY
B/wk9k4fZmUaCsvBteRhQ12RhSvIh98o+qMftpiFn8GLq723L/ueUCnNIcVsM/m9
/3Mcov3DqNbp/PvgMFjph5I4t6JQP7XumuGghaQsRfaGZfllTZHDIDKBumpxMbMz
zUTsVYWm4svBfOKCVhSIiklpDA1SrjxQ6w927gXR8H8nDeutKdsrvLnRm0jW3t0S
ly6s6/fXPI9rRf3FmJAS4gAk7ZREW+6tYsY31eY3WdLHevzTdLLP279QHkSV5vDf
qfu/Ue6+ssHHPduJDcj7+wLG3VHa0aE6mAqzeIsbYlq1meyYvsvk++NQ0/dL5f/Y
KOq3K2eJUHWUvul6pP73FBQH08OboBuo2bWp2afbgHmOcH9GdwJ8c7B/0MJFoypa
QFlldtGoX4hExZGV8YFrtfXBLJRU9MjBvwJfUs0v8KvxOwPJW3X8UYNZJwVdPEgl
8v9NHcyNB6gruYxiiCIORE46/KA7mPpvj/SAMAYPD3HpYM/yujROZXAufvvPrAx3
W7IVk/11+xYtic/xtj6IRgQQEQIABgUCSvgebgAKCRBuafjdksOBfoE6AJ9LkfV+
5cXtgPdzINzhZRX3ZGvn4ACeMQxufu6EMEHVv89aPpW+Hk3082CIRgQQEQIABgUC
SvlXHwAKCRBa9B5R4zOqHKSnAJ92S4k26BQN/a1xi3tVOMC17AXLggCdEzvAzFc7
yPE2vUxYi6R68fjArZC0H1BldGVyIFBlbnRjaGV2IDxyb2FtQGhvc3Rlci5iZz6J
AjcEEwEKACEFAkrYWEkCGwMFCwkIBwMFFQoJCAsFFgIDAQACHgECF4AACgkQZR7v
sCUn3xPsjA//egubQU91mivrWC3zsVDrWrZXw4/gjZBaOU/MhdhSuJq0aSCU/KVJ
nNYMSlTNq8jQlsdqD1M7vgh5485la86zuH9oklknjdJKRMCz2N1YKXA4WSl4kdH1
5RrxkKPvOJ9qlRVm/bIB1BwopnBy1yke32A9egDeDFxzLbhuSMPPAM99WdVh+n8/
iFr0XaLP5lCHweVSTEFmKh3Mi74TjuRw8jYyhMSabt02ym6MiATZg3DqIkSj/RNo
VYNaZvvZ6D0nfp1eMrjD23UfvUN1y9IjY01DFroej0JcBumlIFMNdkF5HhgkQkGU
jfcDFYOyRZOOC27p55+hbpYI7bkPxsw1Ms8VszNMrC3Sz/VI6PFSjtiJuFhSr5Dn
vcHbUF8Z7PRkxNf1CusBoTzQ6ykRgHhB7zlWjVb3xIR4OCao92bV0NthqLEUvQqB
s4Hsh3vLIEkI0rEh+U0YYTpAgu1kBKS9AMUfYEkfk0x1WQJTujiggO4+LceKgovH
dabl/osRWQ9mtFrEZFKtcv1vzM4rzLZFovUVOlNyWAnkANomysu0mSSBG3uWkYL8
GEo029hfW7UHRyqqsZDnsJ0Nmbzndx88X38nsCXQcNT4KAQsYWZCSOjBRxFVeL6n
6l//4JGLr+s767wMaX/hZrvwfwWkuMbrRhPklGuoLqKAzNG52g6GHuiIRgQTEQoA
BgUCSthywAAKCRDtGLaNFhlFUwMFAJoC7G7k6RUxKzFUaZ24uukbuYoIcQCfbaf5
xEVMZtkWKiuBgA5CJDEePVqIRgQQEQIABgUCSuBChwAKCRBc5cUbh+BXvqqVAJ9+
C5lKHFAdK+/z1oLZVTu7HyUXeACg1tbuZ9gD17gQmP4ymxxKhzqNCzGIRgQQEQgA
BgUCSvaQoQAKCRAeqOWqlyX2OwOWAJ0abFBIWQmcgvjc5yD54tgPQMny/wCguPPD
/esWZw2PFS7/UlL2uyydTT6JAhwEEAEIAAYFAkr2kasACgkQ5BtMVX8NgL5uhQ//
efpk99U9kkGfIKt+cKq22Vk2SkFpVaWeWIfh4bkS1i7AiOdhBxsrzsDrP3Q1Yq3E
lghIm15YY2X+JylJi2JUFbMmRpk11GH0rvsTPsYZNLh95Lde7oa/saEvsU45sEqa
6oFGdtX4cbWpleFsdIYO+9kD4flwQgjrzylne4nJs7+zlbxnY3GW4Sm45C4nQE06
6Zy0XKhHfB2IV3XduI+Xm87/GMZkYH9nWUiiHwFto7ZQT1z8N3fSHyQgUiEUemHJ
gzv8phGsN8nfC4SEbM5dkJzqIeceIBhgCYIrtd/BRb+doqswdHVhxKgLqlaylFxj
1jzbYbQwtqIPAhYGTKPXZuTGwmIqewo6is5e9jR6PiDadVhJh/Uy+zI3gC8AmWSE
J6Q9uhGRh7hQ+TTfQE1+zT5CuKfBazLuQsG6ngCMQf2235/a+vbSp1Zxm7R9mzcR
g6f2ZB7gK+v+eILIalLJ4Uu9p0dWXgq4U2mlhfWxzXcnrcNLTim/4RPikWzXO0DM
```

```
NvmailT+VzCB7Xe3VEkLKIMb61upzPpP+dJ7KjmfO9CWLry8C6iKW/YevftMH6//
Cgn1ohNfJ6p+d53uCogRwEGEyaKJocNlBkva8WjLm/+6hqn6mBXQ4iDe72I2Hx/j
AYSU/8vZiTkDoRwtPCmD5id65BpNnqp+nW+6glI+kWSIRgQQEQIABgUCSvXJhgAK
CRDptvi/3hcWsDXBAKCMzA7MNb7szdwzJpRRnDbTGNwuFACgi3lah5P8l2b7k0d4
WJjRhNkQvn6JAhwEEAECAAYFAkr3z4QACgkQOYzqanCbUp0Gdg/9Fzk8HiU34TzW
lhDpslLQoOAQwK3ivqcAE7aTPLjyR39jIgH75nogbiCMUY+zPyxNJV6Fgr+GJQIy
zHeOPVxGwpKzurlvK1vItXVtOSMe3kR8yWZTa/c9bvx6LiiuQUMcsWIU8/yRizVl
JFZl1OqnCYMbFeaXd9B0tDlnvQkYKdQNmJI4jVt01RdcNoYT/OIKlku4jxBdFuZb
5fM8qPSLcx0yyCxSo4eENDYO8UNPu2SDI8ue42gGB9F/uxOCDKgGGhBusynoOHD9
JJRVbWEAmopF5juWGEy1okGxGNNNd1EunqtHfm3071302+dRZ1ri50acEapbfjvR
OcUYUOkualkwIcyvtiwfji/cgLSWxkOOl4bQMZR+0V21Mxj9fsmNAp5ojsaFsuvE
fvn9Qqz+TGDxBqYgEq/9/dL9HOyS4+4KIPTDo/8ybw13+Qwwcosu+1limUKreyX2
FkmliQ3sAZ6nLdkCY1CkdurVeta4m/1h1oV+0VE+D9+q2rdG6suGem/n7x3TrtB1
Is0bvJJP9RheQFOFY2Ibn/CDVv4WL7fk4yNJwBCuxhamMUhuAg0VzlbGlpKAPLoZ
0hW7L/x130yETwuDaHlks2QPNHockrO3nPScBezagYdemw03t4rMb4b53wqJa4bQ
92RKM06CO43GQaB/yzmYA7vkD5HS/SOIRgQTEQIABgUCSvaU3gAKCRCtePfEpK1u
E/aWAJsEaMjdCTYaK2X3niTENLlfSKQtCgCgld4lpI3S9IVGht5/oGNqQZcxgEiJ
AhwEEAECAAYFAkr5NlAACgkQJknmKMXTTQUjUhAAiK+yoPRUXLSs7mjZH3/IEoTU
xhe18+9qoNek7ac5s1cpDayp5jLrHOEV9rrGVDx2+XzbiT3TFJt6nMigsWvUkwQo
kHZz5Aeg4PB7OXShrByxm0nTGj7er6NdbLumKFLLpdsj+6XBJUcJuAtxRbNthDPI
Dj/aZGy1EKvCLHXFGCDQZ3hktBbJGhJsSQLl8LhEMfRbYpi6tezGnfqqjiM1daG3
YTwO60UjcrnwlCI+0stMug5di9Nu/EO9KjFSiLpKXHowvPuK5z/jMTb8iiwxw4uT
1LAwRe6x5eYE8DlTggMHkoVukv0nUAibJiI0GoMNd4Vbo83vsVfI9i/rJoTH0Hlw
fKeNldHTGBHExOzXdmwcRnqfArBUonQCz9fjf+nkD15ae6Jmd7Fm+DfKB1+ZMVvU
/8cwskN+54ZXt4rVlBKejdg9J/TkNs0gNaXXeQLo6XZXnHwg08CqTRKPEFjEBx1i
KXa/1vnbhfD8rsEx+7Jmyrxqzp3IWJ439ac7RD5610AAmP57cbox8Dg3v49TglmV
xirYzgvdl26FRGyCZ3kCHWnSvksy55dpqhh5qNtzj/UAZehYMTjPIL4QdRWDlsk8
sOuhW/bdqIs/ynmO8Nvh9jz8Z7LCgHDegWZFEVEgPG1ETv0Vrn4wARTvUG4rKJqi
+d4rLgcFXl2/qT52z8CIRgQQEQIABgUCSvgebgAKCRBuafjdksOBfi6+AJ0Sl4T9
y0wnaRSLRPnxXC9mi5DnUgCeOcCplTyGtxwEnGmU+HFKROWzstqIRgQQEQIABgUC
SvlXHwAKCRBa9B5R4zOqHBXwAJ9jeA5oqTbroUZqxVdDgTvgpyBwEgCdFl86hLMg
eJ6yR3Ybe7iYE5SRgAW0HlBldGVyIFBlbnRjaGV2IDxyb2FtQHNwYWNlLmJnPokC
NwQTAQoAIQUCSthYUQIbAwULCQgHAwUVCgkICwUWAgMBAAIeAQIXgAAKCRBlHu+w
JSffE2luD/sGhZVF9lj0J14lawNNd6A9v980sPiVWQ1dHnjJS7qLOEc+sdVMxvvV
Fx2RCTwvnfQlmcYVWUXtbWXQu2nXK7+hv3vTbh3era8nhnEFttaDP8Km7ozZhrCR
QPmyw0/0x6WQ1oPyntGcjb63AMfBLO7eJaQ2qYGJQD8asU4PV11/Hspqi3XH/3on
hfagO727r3YvGzy/bDV8bo3eM1FfxrYvHr5j5YHEhF1w7ClWWXV79sku2X0RIZvP
FglWJNPBevT7gBl2iL03zwBwT9e4SZMikoYWXOG73KX/RMuTuyp3PXYodSaLizww
Q8Ikxdwm9bkcb4R62hEJIcya3MhIJQzaQThdZPvO8mlZ/dOOg5uYDPkXHSlpWyeW
/ZMuU3bOGRBg8YKSPYidA3SWdLC/fDGlOOV8szYWGUok9BoepiltV49ScH6Uizc+
fM7tEhcT1trrW3axPBfvQwv/n1ecEa3KP6XgjC8Ako1U5CctxZuWkv3SJbaT+ghx
nuBgNRdKrcVgHbpy912jN6IrlwBjRcxVe/aiTZ+3o6U74s4PXYHo7nFXG7Elcf6u
wFRfUzpshHdNZYxg6/dL2w2K5dHAAHtrLX9H2BLoV0gYgbxz7Nv1yME5uEXWto5N
mdbjnQPuPA7NNbz7aCWu8y6DctsWDn5+1zZhA9a/qwD+gUMCzprmV4hGBBMRCgAG
BQJK2HLAAAoJEO0Yto0WGUVTva8AnAkBbqz3fSLfGist629O6En4EDfYAKClLDb3
XGxY4ep94R661YW6W8S8pohGBBARAgAGBQJK4EKHAAoJEFzlxRuH4Fe+mkMAoIcH
LPLBgzjK4+vjO7cJfv65j+bNAJ9jbbG95Y9DDJgZFVkZ/7OE8Y9BlYhGBBARCAAG
BQJK9pChAAoJEB6o5aqXJfY7gyAAn3/MQn160CHvAwXENYwhTfPahriPAJ0Q72nY
9tbkNnF+5fnB0ZR4Zrlxs4kCHAQQAQgABgUCSvaRqwAKCRDkG0xVfw2AvkZLEACh
JG8RV+S7+vT/R0wPCZNTkageFCTktVWIkDwZJN4D+YnhTM1qU9bSo5SoxiLTUPT5
qpR3FmF3xNFmhtcLgl40UNQVhc4fnxX+W8K5pBk5vBJm1ooccQce5TUP2qvErqPf
8jaPXAuff7kZ8ez38yyGWYkXwiod06kKyu13xzzZ85i5y4HRSJ0vpqFCCsopJgu8
lHxZea6J/HBEgkOLtqiogIOyQgHUzblTIUYI/hhCrx+zz+TrQEfY1ym+aLXsRYGB
```

```
Wn5mQLSLjFvSR3h4nThupx5yWT/iML7IFXW6t1Lh29Lr2m1IkN/xqXdSYgaJ5csj
pDTQhA8uxFVr+0cZ5ADlilE3J3bTHgT3s2ZugR9X0ICp6XMGDoCNkUKh7jfQjOPz
J8dBykFGYdubEwbIdsnnSznuLCNVidMymt32kV2SoJssI+vj50n5KbJ4wNfDHztX
qYYED1RVzZqrnX51dw4LCXIgetNGmXJCnDjJqA7YmhZJpbAES08X8Rl2IyCF0Zgs
fF9rhaGrd7pUG5J955euFIUYcCq+ztFBfJniREnx5ol5u2WY/ib4iU9bluUArpWv
0SRJVmr9UvrWisSOm+4l8kvP1jEGW1DTrgHz+j0+XVp2JtSlsqaZfSMBTdGcd8AE
ZMCe268QarcBrOH68Nk4mTZjo5r8O9Qkxb0nRtfQ9YhGBBARAgAGBQJK9cmGAAoJ
EOm2+L/eFxawE80An1+c9kA+Ls6DswAy12+nMWbSNJ5NAJ9VgC12krcHXUUh7OrI
oTULoueK/4kCHAQQAQIABgUCSvfPhAAKCRA5jOpqcJtSnY3wD/40XHXjoG84/k5X
SaKQQRgxSbkZBWFCt91VIg6SPu2pG41vJtFeQ+R8Wmwv0v5CgGqbdpHZ6AuDPN4S
XXOYTrgryjESy51uFIng8RcpD0ah6Z/Zb8d/KWzR/khN+zOpVYvy0+dHcP0nkxoI
6/svmGSczO5w3AKnwqa0PQaVI3oiERh0To6QJICIYiFd/5ZvJk7xwo3Lc7szlLQD
T6BT6/+bxBPAgMpfkmWXe/58o1XkgPGYOLDuCtcP75A+w8n4AY0zVxE/VCaC0DNB
WPNBr/QHFq9a2ol8OBglEpcJ4hZ1rJen7plW+QIFV7f5C0pem+xokLKn42hW82MU
Vh1nSx6niRFZ7aHDuTBKMURaEFfWqnuwLhULb+iFUqoVZ6rWktWQAPHp7l4HXwjW
nt63n/kpUAQouY6dxSzARMz5Gz//OVM3VpzP9Qg3DesyDh8hZa+ju2YDSSjBXvWT
iA6TnUaGpxxfXTTgSCnqrAlo8E1OanpQhNrfzGo3/MrZh69ZCr6qtPsMxR61MLkz
cgB6eHlTXRgACN0Ul3LIfFOQqUpxh88dw/YY5aaRFLp4r3zgJu8/7XHHHpIIu40C
B266Kv7lscyWd69B1elJhv6tiJAY/LGrvSsXpyHEXAxX/yEtgRgmBCGXyuqmlhFm
cmAOvz6JdlkOypQj3U3EKP1jjo20IYhGBBMRAgAGBQJK9pTeAAoJEK1498SkrW4T
gosAoLaY0tesn0sxlH2e8ZTmu5StHKwhAJ9FqRajNQinYFcqrDAu7Tkf5p78gIkC
HAQQAQIABgUCSvk2UAAKCRAmSeYoxdNNBWU1EACuzDb/dGNDAe9NM1gJw5YOKWMa
XG/gdV3QNCbByhsEN0YAg2UTCEMo5mTWP2UP7YTpPJh0WsocBwr3SqVWyZy0W5aJ
JMjxBy8ryWfqOvN0qBd60lL3re7AoLWekYdevNI1piSQNjMdqktDSSGBVO7B2KwZ
gm4MdbBg2dNhSTUG2tmHiVhkQOEJ3qKrZiWDH4TtV1emdXyl9hP/7X5qlmh4NFSJ
DC36ZUYFzXNvTo0iNCumoPcFBwxk7PHAdo0UJel3ibFHppSylNAQcNUaGhQn9MLC
dJzI8+azkaPXJKK9jXaKejFaA35l38fre9u8JwX9PgGwouG7IFgJSAl8AnLpKWMg
SFEsqAh1xXMWi84dwTv3tCby9G4Ez6eIY6+Fj4Gs3dIPHrBch5gfVvKbvPE2n5l3
jav6P2XDrpu0vmHjgZR+2DTnMzHNElSRFESGXq8Q/rIcOya1xQsFJBDUHZjLYoK7
kkIGDL5eT5LjdJZPXLCUTRxlUx4MsUaSQnpgVylcEiYqoKhs51sviEvvFuWH4Dt7
hgz14QnPq1aXtEcCAWOz9J6Tt6OOKkdIWzQtf46DKaaEyMauaEcY3Oion0Bkzz+z
0/Wpd+cj1FPu9mC7Pxwnk6psC9S/AsmU1baS33S7JDAYjxsoFFAO95KH8g0Iqjnh
Z1RCYvpSMlTjR7rRJ4hGBBARAgAGBQJK+B5uAAoJEG5p+N2Sw4F+oL8An1+97YTW
FgG8qka3Ur/o3NL/oMx8AKCCmNUP8j3Diw8uhBSOVBIZ9IgNsIhGBBARAgAGBQJK
+VcfAAoJEFr0HlHjM6oc7DAAn0N+YMKhzOxvwdxJOqSG6OFDHP5TAJoCTXayp6L9
pUpJHJ7jUdhpqoLsCbQtUGV0ZXIgUGVudGNoZXYgPHJvYW0tZ3Vlc3RAYWxpb3Ro
LmRlYmlhbi5vcmc+iQI3BBMBCgAhBQJK2HBNAhsDBQsJCAcDBRUKCQgLBRYCAwEA
Ah4BAheAAAoJEGUe77AlJ98T+o0P/0s/u5QQwc5fUKoUZjTq/GVqIU4dclTFnTQh
ljAvnUu6uQD16lIniGrVHNV0fPKIERT2Pf1rCGiEZSsm1tCeu6PLHFdJCIFew9UO
zrnek9EFr4Oq4JyIrxG75RLNvrv+Q2gN00P2XTGLG89Ly1opFG6Hsb3nyC+nwkkH
fYia7LL0fS/vqkwF9qROoWbeMmROw3vfT7hPInk+twKRyxdQf04AVDBvYiwl0dFP
WSMPydpkQaffIc5N0ZzSGmMgPWOw3dlI1xdGnRbJXqseFCNgJC3PtNJZuiVxADVz
WyA9grzczuOKVzR67BOQWT8vY7WbgP8t6ZPSIua+6fJu2FhE18BxaIFKVB8LkbIv
Gplb1f9jwiLnpJs73/Ml2PcupJJBcXfvT+zfW93T+FW270fN03O2MuUCC3Itg8mS
ud4Ajm1M5jUSc88KlP251vwfhmu5RdC0O0V8tu8KGbMedqbqL21UwxUOvgymhlLo
MhKfs/5A7pVKPDi9gRRaEZSnJfCVcGwfQ0nC2NgLDGPXdsrwMRnLLAaJKDY6K376
XtWUEfxJErWWRchgcWHKVjUPVk1GmxSqoDzqi3x/R5nkMMg9qsWH7n9tJ6OCgy3Y
vuPT5TkzQu1lBsMu7GZoBXhTxF/eJ/NaQlyd2vD0vtqjmJJh4oQo64e3y1d1vVSn
o4PcjN6QiEYEExEKAAYFAkrYcsAACgkQ7Ri2jRYZRVPmwQCgnVi4qGOeoJIzzE9L
eGthyL8lIvMAoLBAKuYDEvksSWlncmME4wtwKdupiEYEEBECAAYFAkrgQocACgkQ
XOXFG4fgV75MiACgjIukmW4wp3OxyPuX1yhqhaTr/fwAn18Lf8drXDN3KkqGDSiA
uMqhel4TiEYEEBEIAAYFAkr2kKEACgkQHqjlqpcl9juCawCgmIebhuSv+fymFdcd
j34ttKss+2AAoI4fft49GyJ9HBu3BzgL+p+BAomTiQIcBBABCAAGBQJK9pGrAAoJ
```

```
EOQbTFV/DYC+uagP/AoWL8TvycSgqf9mTkYhfOrItwlm9iWCDEVx4nuPZUPudRve
GG80PSkrKbiDDmc87/cucf1RrzJgNNQxegAxSmgQ3Qh+3q6a1mIlxwd3uDdUsFaG
Swnd2t6xCj5I2Io2viFMmPCYJAfwbQm+RFHALOegvtKXzKdF6dZRCls4weqQn/Ha
M6GDt8CqLviiG/2c3QmYCRjBfyLOLzHZpx6KkDZaWzACBoJ5kJGTo3V3/UR6OG1e
cbnax85NZWN8qlNdZgPA0s5PWzbrEcdFhbVj9CCDhgpMu2VJJKKNn1+8MOs1YBNu
fuBGbsac/UIIODlzLkD3YUBqRWVOY0N6q2ycYrNLMms8KfE2xWqQya2SP5+47I8B
9nX1AapI9ulEEAEWD5gCrwnbjwoX0TM5hqykoSqTOcbrouWZ+23HVBHMtzciYu7P
iRzK7LH7AwUAeR6OY5C3IBimWoVvQfMFLZR54x6XlcMFDEZhIYreHz2lZWQ1oDcb
REhuj549V3W29rYnqK3xVpK8fH91W9kXbij4JkDY0yM+tgmC420zN+UbFLBybKyI
srRJr5yK+rQ8o3tOnx5ByPcCDdPHCBfd2BW4p3MaRizHXIcdwkWXIoZDh3MsEnjs
KfdvebeB07T0A+X9PDZJznP4Y2x6z6tDDnhy0ZyZQ8Gv2nDT3WlalcuUH8eyiEYE
EBECAAYFAkr1yYYACgkQ6bb4v94XFrCyAACfclvSmhdzmhURpW/cd1vj4emSI2kA
oIq4leMG3CAkbnwPSfZ1Y8k/PBBPiQIcBBABAgAGBQJK98+EAAoJEDmM6mpwm1Kd
YaMQAJjjZKEzMiI2HgKUwMWvHhO7UxbNVk8+BA+QplR5RhYywUntlTSsoRnZ5JX+
vEEaVNOTAtREjtu/WFDfCeZivJ+62FWzXdS3aYibzb8tNGJDgtcaZSpPDFCjE8lt
r8b7sKd4z/ihlf6YpAybynkBwmC86tQfr2hVizANidyYddFhzBxY4n/F1qTw6FKz
gsRw8U+ICNR/hvvGN8/NQw3Im8S6MMIvA8TTrHyzAKi2+538k2v7LDcO3cXbJm+G
/TX6J7pXfxN4hkeO1FuMM2TrluzH9pUwMcx0/DlXJHnAn6sPTlukfCsTc5uSGyJp
RCrXNfeLVuMavu5Jn8f0dMFmx8uVsoiuqo9Fu9le/cQzecR9QC+lrI4/TUEQAmJ1
vx/0adrFoZ1VykFeXe5lNyTgmOEQPGMAe2Sd+vUsjwj/2CBYx5qQYRCMdkq6ZP4y
H/qODeTLG5G1rnDBvERJLGI4Q0gLkgqdmw+G5iMY1hZSQ+FFgEFvJwTUtbDMTnQB
Pl5iJjV//LZrNgvciwtpn5JyQkqBWfRRJKyw9tQXLZGzPkwN7JAlzXPgxm7Nlp/u
2wlbA7yx3Qm51PDIIIXwfgUCvJlP0xkbiZU7EBZD0e36Vuqq18J+lYDkhV9fFmpS
vsV/BQal8iz53+Y5LGqSOjYzcx7b5wAzp8V0p3uAjevNlFWYiEYEExECAAYFAkr2
lN4ACgkQrXj3xKStbhPJQgCgsKxUiI5sl3UUWNnY8ty2U1G2DTgAnRFHo5BuOcAo
5EZPhEpQRUBJ7Ni1iQIcBBABAgAGBQJK+TZQAAoJECZJ5ijF000Fnd0QAJD9qVFT
J4N+ndIiT66oPvdyd6eh+m8cTMEHbynubxFMTdQCVOZOShjD4MKszzOgmbonAFwV
faoOMEqY7W95qXwTx+RkQ7Qe+SlDE64BHCz3ox1XOPKkcJ8B28PSeKIPShCg2zXX
P5RmDvzyYdWphQL7rcIMfAWqjlne7FMrUZbbgv8RsWslRv7pGJZDc+1A6PnXisH2
IY2NFnzygrXNF2s1JmxopfdNj9tSIns7SWndXA6uj6848mH2uWLqv8ijo2EBsIGd
C0ArKVRO/7hjgg+zkE2OvzJwjIaklL7WCSEQZi1HnUNUmFIWwXkw6zPe450lK020
syauqiiLTga7yP3rb0YdiBbr80ljEuqGxwo8ab5UV+3jUxw9zhP8SHCaZPUNV9mX
VwC5GzBicOnQL+hql2XZ/MExMmT0OpuYpo1yS2anFuDOfD4kutqhoF25Nd27Dh6U
ckMlnsNvbCqmaAA6wkfGFqU8kZ+EJgVrwEaIfiuHnIN83yennLMRxco11IkFJ2B3
3yyaM2L/Hqw6HkM2kU5NLuc3igPljeAtR+uI4tqngzdolrn3SBYZ4OM9rDR/1qlJ
qCvoCXgcO0OR5t1OA/hskvvS7AnLNtN4miyPGhIBtJAHAFoiv269KBlE2Vu1H6gz
fwmqpspDGSx/McBqLKNCnW/8PtEwJXqCdagkiEYEEBECAAYFAkr4Hm4ACgkQbmn4
3ZLDgX6aYwCgrj+dlZRAas9pf5lWAMWJ8MdbsRIAn0ne711/k5DrivCF9tmQT06g
l8dbiEYEEBECAAYFAkr5Vx8ACgkQWvQeUeMzqhxbGACeJpahx6/IyCgdrInB47Re
DeGplbkAn1K4uxIjXi6B8vfPACigz8dE1xoptC9QZXRlciBQZW50Y2hldiA8cHBl
bnRjaGV2QGFsdW1uaS5wcmluY2V0b24uZWR1PokCNwQTAQoAIQUCSthwkwIbAwUL
CQgHAwUVCgkICwUWAgMBAAIeAQIXgAAKCRBlHu+wJSffE14ID/wIqWw3UQUHqn2H
0VBjguqZ7wKgusQV2FaA0NznbhwiobWft41APPfSFSIZ1NaKNtRV8ifcieY9bhLM
EKd2L1XGe3KhBKU6NqQH/xcG+wSbw9YbfUWHuAdgnWv3OMMgiDsdJ6KG3FM/G8Ds
RJHpXlthjOb36UUDIp0hB5CHDNwrXjT+vz3PFmBezi4Cc2BTvtnRo+HjM2hNOmOY
Fi5tUrZ4uUVoNnphgIIcVCMvIYG9RepGerpRB21+EIPqftZIJn/gtSQp7wyycutu
NTr1gi1bvzCO1cvY1F/plvJiHdZp/7V6VzwabeFQ9eXiJyb0DRdocagajfiSAlC7
iItz0Ewd0XSxypdJrz0HBEB4FedtMcWgRZ7N5cRHphNHSpylI86nxeEFn6DHXIUZ
nFDyl3EgHur8lvWOGotrI2OUrg7vVhtSLO/xGGI838ZH7d9xqe9wHRzXkVNteWCK
rXE5J+HnWL5tgp0c/io9mP/aElRMSocQqDn9aa8j8bpht6/UqGwLkX8mv3rqieLE
TysDnjtg1FosPF4X+jtNSMhIIyMOpOvUSwrrYEmrxzznCb7O24PkcbzDftW/QfBX
I2dQiAmDXtOPS6QhBpS/rT9SBmnoscl2oT3czDdHRgV+9+xxUQmR8gcd/Jv/4lOd
BC2lBI5ro/TUMk8q6YZ5S12LMua8kohGBBMRCgAGBQJK2HLAAAoJEO0Yto0WGUVT
```

```
VzoAoKMdB5o+UbJN6WoswB7X2r51epSgAJ9ZolL8rGnWrIyWM2E8z7dsK8yjdohG
BBARAgAGBQJK4EKHAAoJEFzlxRuH4Fe++FIAn02cucuWm5PDE2GXH3WKJVuzzwKM
AJ9nPM44qel/iAVVejFcQm6jqMTTPYhGBBARCAAGBQJK9pChAAoJEB6o5aqXJfY7
isIAoKmOvlf4+bTClJlapHbSosbfyVoNAKCZMUAiGtpU4oq+QPZNKyE8u21eL4kC
HAQQAQgABgUCSvaRqwAKCRDkG0xVfw2AvmEXEACCfbQrDFZ12EQmyb0qXFQ7HPHF
fmW7EtbCmBMgLsxjFwjbOKYNWyGCkIgymufxuB+yIAgIo2HMHALyK1h2BEkakuti
YBgza4WZAOyTh7Kb2YqG8Us14l16oT6aGkGu/A+OaAEnMMOCg9F1W38KDbu1AmoC
zlVhcrcL4R0qeTXSuTzYg6F54nRI82NoILCKDDLNIHYdmqRve8X3nt27/kFBiKvb
+lQENDdKn1GqeEVZQZQxGM5ePEuF7AbmGNSgwExPor3D2TvkPoeO0tooUtRX28SG
dbHhfnWUX73tKuBEM4nuIAl/Qvn3eb2SW2Yr7a3lwxxzcrWFC0ZqwlMgkFP2oCJf
lPgY6BAEmLM5e5GGlCGvJxsREn/0ZfyRZQO6YZ07Gvg+bLjfyS00J7bHyRgpNlLG
TSx+tICHaTyUdHMtVwGwJ+Ir55eXhGe236SEa2kpznj67ui3aO6ibJUn1+U34q/6
HgbBVngemEysqoMScytbyRtW0Rylxm2zg1Wd4+n3J3EtrkctGDiYZkdNjjyk41r6
XXwdwej8GVwus7/KZJAd0AoGKcQla9Ij/wjwK7mTVfSYlDyoN/35PFLHuXq/MKp+
nb8O1+o8vdTdz9EEGpI5tNH3RXcQ0SCGxnfOjVwT6IsSS7GL6aJ02nVGYDyU9qVF
PcOmzj2sf79gX+xQgohGBBARAgAGBQJK9cmGAAoJEOm2+L/eFxawfiAAnjhAHnlz
YIoBQEWaMDckfKk7bXc2AJ9sa9jUBWlXRf+g/G2z/lHdoJmMt4kCHAQQAQIABgUC
SvfPhAAKCRA5jOpqcJtSnfl3D/9gzey3BD5n5foAFrRrh8UU2B3fMeJlyzUYB7s5
ayDSTV9k0eRaA38TB+SbNuJEfigxGkngs5YTca+sLWPs6Ia8DabqCFxHDlLyuivr
pVPCK65UUFot1mFB2aw0cut89PXdXG3Rz4IlHo9m03WuXvVDEkZdHbReapeFioWL
X8T1IPUgNbc0LDTUlhdMu4DP86TlcvsGEIEMF6ZQbnwcsasFqZGelpTJZ/y48H6c
6QXXeM50EdWZz8xrE2ihJdPlG2WjGgGVHgBSs8pSrbq7JGL7ozlXr+2IXTQ+x6or
/b32RMQL1BX7FqRzbfyZluraF9WozLRm5zitj+Y5IWQQEzUSZAFztFD9zs3gPWI1
Vo1uO5SEVw2g1BOASDMPYIaK4H89OTkAaLzjQQCM8vcZiMPq5sH7Xpkm68xiHbwQ
sHDtnqH1k7zKbpRwYs3XE+27wrD5btTmw+jCg2C6uIZs9pF3T08s1VViOkq0PWS8
PfnIk+eiakL3Zl8sm+L5lf8eiZce75oa2Vzz840BRIwZsGNOiO9cAGvwTU4L7GO2
D02F1jGjvEKW4Lyp9h6UGW4KpYGbJ/5b9zBnP1V0K9DjzaXlU8U5F2cusTNgR0Fm
QVxYRvDZ1IStZCHhLkTaVtwRlwjuINO2qEgqG/uIgZZJc9x6UUtjq4SO3UUZlnWs
hRrK+YhGBBMRAgAGBQJK9pTeAAoJEK1498SkrW4TqIkAn2Upb9TVoZkzM9Y0hIt8
QQ7BpSzmAJ9zQ+em/mVGbU21QJK5PkzdacvkYIkCHAQQAQIABgUCSvk2UAAKCRAm
SeYoxdNNBZ7zD/9hGY8nY52PIo86sKEXqO3hQz1yM5X3duoCrOJrbbH3vIZvgihi
1vL+iX73fGlKPkpfkQrQGOgOgaSyWnVmJ+vTt7I5U8ZAgWVsuY+M65dKoDQKBzqB
7m74JmltHVmmHXN7TB70KuVKunXBZP75LbAsFuhbilN3aD8/gSDjALB3EJV/ndDn
XbwXQeyN70sBUVuy8/3PQg6O2fFfA4I0+UC+zi+slqWViC9RURsjdkTSyyPuWMz1
GT8QuNAWhwKStXJNu3A1hKxj+uUUtp+23NrZKmrrXhSh+A40EL/yQOuCmCFB0Y87
jZ55NnSK1/7dlvj77zzQOfyhNrtak4afoKpy5tPO6j/1tAi+d3XSmvkHzpiEFlV7
pq6ny0p/MyRcXsm+R2u5wtlDu5PVx9mX43WsqABZwqtEp/9d9jebySDuwnfTeIat
YILsKBLUviJuyTLVcoM7pZ+PFwP6YwKDJWIE10E+q3yKDfJ3YNe06LdsB/gcTQyy
HrIJPnezTr3Uxp3J1fsygr2j0xZrluoVjQLbgdTdAbHbSCIMa2moFXjbrPKphfQI
Z+5C6uILd5fACvnUfSRr5qiShk/sPbh8T6Odi7noAw5p32QE1i7BmgUIRIJEadec
h2b4llG+5lE8kPn9flP+k8zVlTDaG16KIxfYjQVg/L2RBfCRxSv+Xk2fFohGBBAR
AgAGBQJK+B5uAAoJEG5p+N2Sw4F+6p8AoKdXzkasaELjtbw0XG9csEhtmr4aAKC+
DlN4OhdbebHDjmz2Bu31Fyi+aohGBBARAgAGBQJK+VcfAAoJEFr0HlHjM6ocJWUA
n33ia5gOAKwP0Cq4ZlapG0GVnXgrAJ0WAd2vvqGYvk/m/C3BuG1lSHRafbkCDQRK
2FfVARAAqYt5uHkQ2iHb4Mq6kSzWfe7W+6wIIkyzognuk7Ztyz9MylwL3jggu6sS
h9Ydca1wpYcWArC9ASIypXnFqXlt3Ci9DBj+LhvHgdXf9Yhx1sgYx62iOlRBe3iH
390Vj1blyutbxIvQT1cXUHPes9sDS0RrcUEiwQTpPShenBnysZwATeugTwkjCTS5
ULWF4IjAmWXG3CHqKw/1D2rPUSa9s7GIDlP0fQoqCICjsUY7JmHd5sf2E2XIpgk4
4T3OLjp2P9+pj/zbypwRlxA9wKklKOpMl/9+4uD6JzgNZ94CSUfU0lOOOuMUdkgR
EeQ28Vn3ip8qiNn06h3d9sGQbE3r3vmgWaL2NgTR0/PvsydrdasTEWhy/osWe7EG
4ai1wJgBkJM+t+TB2XVW9pc25ei/sv5Qm8f19EedakZHR36GR4kdlzJD9sIHC6zI
tA7TrH2yzuTEuNUjkk04mTfFNlPWgDboOgDyZ3SvUujgXldIVgM8UheF5PdCuZ+J
vGJmPLOTjyZcdZLvxtPkkSaCbIn0KsSQU4C43vaABq3AEIpFHSY175wCaKvTSlYl
```

```
Sx3Vi/35Dhs4SHGqFUpo3pGRG2ywcYnprq4+ooHn0YMHLSIOreTFb15KX9BUxG6L
CPuTC+mE9K6gKHdGlva2MfmOffzJZZnuXVTvbZ3xbfnEq5s26okAEQEAAYkCHwQY
AQoACQUCSthX1QIbDAAKCRBlHu+wJSffE7gUD/9nW39yCM/p92I/AnvTIIinA/DD
1h8Mmmt3HJUyK9yc3D/7KjbUvkzghhp3BmnwA+EoV9CxBm1bSJs1U8jXb60XIgoT
8gSv7+SL6OBSozO4a2WCuCbT6Pvb+TBzPUvMtMQx4DXD5zZb8KqfMmTqAmzBIyrN
hndT0SZxaRgN6HGU1UwqMQCQaG2mq2RwHUXLg9Dtd52JVvxPsti/H714nyL/Sott
stwUHWv8/n6pYegI8cbEo21GlsNpCzKiojP7+zHxdK/A2S0cE3kCV2XJIA948+os
THDsVWnBMaB8Q0391EckR/t0d+VmQTlEeokwJ5wkLoGAmEm2Obri431eTunSA4+E
GzCvKScRdCE/stpQvhRzj5hNMqWymMsJUncr24eV4IInH0s+l7QpE7PnnaMFn1aq
P+I9wzTjE/OYv21Kqj+uC4cArbgRPxnWk27hutzVXE8vb2C6nMxLCWMXebVF7wPZ
1zxFNFhsIpxi+K9vBNBnD/kOCzEHyrFcTJ+YAT5JZBfWEUtfBqZVVW2KPJ5ituzH
iCMDF7sG6fuo55OJ/uCnUk3iyJEunrNTqc9pTszgTlyX5aFjkuYe+Wf92PbEHKeJ
jf1p5E2v1Z//jKGG+KoloBhMaev3GHIj6bRqvMa8rcZF8AOxOO6YnekKahFpC6Fq
jjAqbYfJRPjeyqTOUA==
=S5L6
-----END PGP PUBLIC KEY BLOCK-----
```

#.3.287. ##### ###### <den@FreeBSD.org>

```
pub  1024D/485DDDF5 2003-09-11 Denis Peplin <den@FreeBSD.org>
    Key fingerprint = 495D 158C 8EC9 C2C1 80F5  EA96 6F72 7C1C 485D DDF5
sub  1024g/E70BA158 2003-09-11
```

```
-----BEGIN PGP PUBLIC KEY BLOCK-----

mQGiBD9gSfARBAC0ZC5VEuEzqk8KQ3tFam5rugDTaigVzYDmT6XBrQuVwYrFY5zj
gz3o87e/KGmvh0FgpulhoJpkOW9l7oPQpp0wvEm45WRq17+7quW9VppgVCzs79FL
Cc77A4g5LAuO27i1yygfMfPrr6J/M5bM2FyuUS35QvKBTlkZiB/Zt1d1QwCgzJML
PdRvozXQdg6/bPc+M3Wh9AsD/0NxL7cwGExg57hnxA3oNB4M7IM1MwbDDaEQvJbW
Ls8c+x2UMzdE4XHMhr940GiwUzEa1lyy0M7FmB+cdFgqhJ1VFjYE6VyGkyYticL
my6Im5S4Pfvx7pO2qLmYW+OnbnC6FFgFPbsAZVl/1fy4hN7U2zQIMw3kIodFBnyN
RMsvA/9uzITCim3ov/9x4OYX0BfUNNmczIZMvXbmcuDH+NfwkGu9pmRitx/AWHGJ
chOv4vMuMnBHU12TV1dstlWrb+Q5DVrnbVUq90mUbxg2emvlv+xK2oZ9EBKjAv/z
NFqySi52vd+OmgopbVI6bI2+VdKrKeNcDByt/2zRGo9Y9hDULbQeRGVuaXMgUGVw
bGluIDxkZW5ARnJlZUJTRC5vcmc+iFsEExECABsFAj9gSfAGCwkIBwMCAxUCAwMW
AgECHgECF4AACgkQb3J8HEhd3fUzKwCgj1hA+IDNLHGdD+ua2bs3nPcL+vMAnjR8
6CwsvOZIL5cr0EyveMsGNWqnuQENBD9gSfIQBAD+YKY2v46TD994B3h0KtAI8/Zd
aJ+K1yUNIDxjueo7v+c3jKaWPgX1h+Cr/O936IVnG1zg81zEF0Ly6NcwWrj70UDO
deA4tvx8HQoYfjwRA2kYAv73yvt+UG6WS3cGkX28dcLb8/JEV5M64AYKhgqRX12m
VJWIKdqMYzho8n0mCwADBQQA9WcaZB8RVj22I88DA6okYxiU2vqAN+QUvZfX0X1/
7Rh3mB8iAXBuASEw6NbQnGtky8RlkTDgYu1UJt0aSV2U2CXKOyPCJut0Ka+YYtOM
prdHmnNSksNvwThju8F6js51nrf3D/7L9SFhc+W8JTfa8iz9Zfgq1HQkZ3foSO5J
W0CIRgQYEQIABgUCP2BJ8gAKCRBvcnwcSF3d9Ut3AJ9WFh2gFxmqE8O3B85dO4yx
z/OvxQCgsQynjVGZI9JJn1W0KOAYSbihdu4=
=kQUf
-----END PGP PUBLIC KEY BLOCK-----
```

#.3.288. ######### #.#. ##### <csjp@FreeBSD.org>

```
pub   1024D/033FA33C 2009-05-16
```

```
    Key fingerprint = 74AA 6040 89A7 936E D970  DDC0 CC71 6954 033F A33C
uid                  Christian S.J. Peron <csjp@FreeBSD.ORG>
sub   2048g/856B194A 2009-05-16
```

```
-----BEGIN PGP PUBLIC KEY BLOCK-----

mQGiBEoO/iURBAC3FVq7xH4uRIEWRvmPzD1azqtwlQE3zipCf4K9B4EjKidksgP0
56qAkWMvngWG7OW9YNCtZYgDNAINOGdw2pZYioERq7U+cdIPKSZrIP5WrpORdi8A
4i3VmRKh19ztJEGb8jvthYDlEyvoABXmz/Bi3YHDkfjT0py02Snkcjikxw CgkGkL
rNwWGviRd6hsBZZEeximSKcD/0OAthVoMmk4bMByWPoEWf5i3I3JHDeC4g3oEgYp
7dxMaxboqjFmiTZ2xMwdR9wlpwE0ITSeVj5pMtswr8q3ghLdlXOpd4wn/vLu51/G
ra7cFgNex3kCb+5tLfqZQCiK/Y8fQ6TJdowaxN0xtrdGbTtUR0BJMi7/AhNF1GxW
HeE6A/4n/K5Z8EDq7e5HZ5S0lx3MAKy1QgS1tnO0aaHK3v+DtD4xbe9aV2ls39sh
2Xu+z5QGkrx7q3HOSnC/DzMSYDG5I45GGNdDoBVmJ6IfvNICzXgM4hDh8KgIXNZZ
PEkHN+uwTWCnIj1yhothpk86XBvyiEAbCTwQ5jWBmZkvLI2GdrQnQ2hyaXN0aWFu
IFMuSi4gUGVyb24gPGNzanBARnJlZUJTRC5PUkc+iGAEExECACAFAkoO/iUCGwMG
CwkIBwMCBBUCCAMEFgIDAQIeAQIXgAAKCRDMcWlUAz+jPOYNAJ9WfWDy0ZlOC7q7
KUyrq7e49no1SgCeO4nUcK5nLZKkyGXxTbnghFZegGS5Ag0ESg7+JRAIAM8UbDPn
dVBYrvJqBwdWQA17XN6jycQC2smWLnJ6geaQfBgXAff5/Hn1LtPPG58k048yF6QF
xOCzPOTrkjaL8GlyKGLK9jfctyC+zRl5FvNyJIBIgFRsJjBB9K3FpZEsxWltSyqc
5mxf4D8VwJeDfWdgeqVgORapBruHm3MAf5B13PfBN8lV2Yqbo520U6ZWUtdTscsL
2QLTZcrIN5aq5Wsuy4r8H90h3JYcOUK4PJTBNLmlmLEuTlENbv8E5YVvvgx/ZJ9H
lX9FWz+w/hrEQIR2xnF8MJeAaOR3Q6cKgvFrH7PUHwvYxAXkXGWv6xsJ4VEA7a3g
IOytL11l/8Zo0fiMAAwYH/3Sn6JzdbiF7peLiQ3SqbNSQV3aKxNP+PuGvuALiHKKd
WgF5xjrBfgSjJbybwm4YtNfqLU/x8SEtEXVkyMozgWSMn2K/vFrgwURjG92lhDXJ
bOzEDyx86/iJosMn2glcb9eBYGrmz92H+9a1Q1xMyuk7uD/+nFcJOj3GqnuFK54L
//A6ott10Ddgg8JB3jehrzrOeg8/IdPifhT845X9q24b3kG0orzCIOk0/xyUyps+
9A3j54Fp/atyVmHFPRedjGMwYPIqKQvFnzYuaoN/NT1yJZEFbyud/h1Kpi4+Z2/C
Te9glz71eqlUSond5WFnLSd7GSuUxXprwC0bGQ61tASISQQYEQIACQUCSg7+JQIb
DAAKCRDMcWlUAz+jPNDzAJ4lJdUYDs8aONEFRW/TpLMiepzPqACeN0HmbLJjwaVk
tI1h5vM9MqGGVwo=
=p6fK
-----END PGP PUBLIC KEY BLOCK-----
```

#.3.289. ###### ####### <**gerald@FreeBSD.org**>

```
pub  1024D/745C015A 1999-11-09 Gerald Pfeifer <gerald@pfeifer.com>
    Key fingerprint = B215 C163 3BCA 0477 615F  1B35 A5B3 A004 745C 015A
uid                  Gerald Pfeifer <Gerald.Pfeifer@vibe.at>
uid                  Gerald Pfeifer <pfeifer@dbai.tuwien.ac.at>
uid                  Gerald Pfeifer <gerald@pfeifer.at>
uid                  Gerald Pfeifer <gerald@FreeBSD.org>
sub  1536g/F0156927 1999-11-09
```

```
-----BEGIN PGP PUBLIC KEY BLOCK-----

mQGiBDgoUi4RBAD7M4Qt1tcqVgudo8wH0X5XzTQQioy3VXyOqASWq0dMA9b8Rpph
UsomaXQSrg77B2jwFDrXi6/2qTCTBrkApHVJcjsyJ0diuQATVVokkyIVA03TISC9
YVzTrfrnfj/XdDHWJkCT2Wsaso+rCjHQJ7t7yKEWEokWrh79Wit6+3oJEwCg7qFd
GZrHnTJy6fxiwsV4ZP8tMpkEAI2C6lMnTDWtmrf5cPxAht/2mD8lkV/K6k47TjdN
```

```
NmwbrPT1jBSldWUFjTjK2Lgim3JmLUS5As+xOlWB1H7zd1Acq55G9qaxvjXujn+E
54iiwI2WylrWAMrpvkkCk968mhddh4Vyrs7HRpwa8K8Lz6mvv5zRWMNZCIuJS/n9
dpX4A/9fPSAxH+JmHgQFKuZeMXShjPL4my4SZkASIBCiZSjaeGnh70nS+HCwAx9P
RL7M5xLCwgwYnCRy7ml+9UZM9tSx4BaI2OPEZuES4aOhSTAg07W/pbKmuTxBJCHi
1bNO4Lb0D+4aemSAX6BjP1rSo1EQnu4QOCNWZ6hsT9IbVx71I7QjR2VyYWxkIFBm
ZWlmZXIgPGdlcmFsZEBwZmVpZmVyLmNvbT6IWAQTEQIAGAMLCgMDFQMCAxYCAQIX
gAUCP2iUxAIZAQAKCRCls6AEdFwBWtFiAKCHxW9pSs6Rh68QVAiVc88YcUoPXACg
ylbP/VDvg9Or8yDqiDS+mst3zmaIRgQQEQIABgUCObOkOwAKCRBb+b9fGxiJFV7T
AKC48O9QhvbXFYiIXvL9TyYpXhQlmgCeKVyl0WMrlY+kJHm2ru23JWFbaA2InAQQ
AQEABgUCOg3EsAAKCRD175d9nvVQ4dEKA/9//meSO1hlT1Ipeg1QYB2EbphIoaFT
8Y5M/EBmMlhB1aBvg5xHQ9zLbbttqong8GLMCjBIKkiUIck6mVbddtDJHWEfAGmu
1Wrx+R0xJwRxNAGrWWaKfJn69iT1fi53uRb4lFMiU/58x27W2MPr5sC4BVTxhyd0
3YrfY4MFgzbj64kAlQMFEDoOxeAzdR0edTxGXQEBosQD/0gL1aMJ+/KmqEpzIZ2E
s8CsqU5SwlyAxzRXX2TCS7d/wZZFMCOrcjH4vRl6rsrfnyW37JhNAXqcsG1PV/uq
HojUKpo5lGLq8qR5P0eyClZEzEGZ8yszeA/o1FH5u5klAh0oNKWo1DhL7EGS3XHc
1MqRDMFQ3Dp0g2OwIp18Nqm8iQCVAwUQOhJilaQZRkdEqAW1AQGSFwP/eYA1/y/t
atGQRsG8emjTArNVucrOW5yH+PUhX/oAgJml7Ck4Cb+MuVKZ4hy7JNrsrtAcussy
t8NKPfjBVjtkzOucCvIa26MMM5LeZIzWHh+NlRE1JdVyV4DKvwy022aDm1CHIvhl
k89R2ZNmYNH6jP5aEr5gIs9BtwhacJwdLhaIRgQQEQIABgUCOhQAfgAKCRDi9ji/
EcZiIchvAJoDrt35vTfCbrva4CTvR/Yz11Pm3gCgo77F3MF9N5wVBcrO54mkPH+p
85uIRgQTEQIABgUCP89MbgAKCRAXit9IPBD6Og7qAJsGEow9qMUek+SzZ/x8pg6V
S6XKwgCfdn2j+e8qJ4R9P0EwMPkfvt6m10SInAQTAQIABgUCP8ey5AAKCRAZVE9k
aJXn4XztA/wNx8+ODQ55LUfbz9bPHsEFop/d0tMW2BL9BD4i88jyIZdaKvSN9cNs
xkLAQOp7N5ui4b4PYGSOFVLOTSXZ8T4ZnZ2bOGW2yniIH/WTtYe8LoTAPMz+6O4f
oHdEeXWXg+PwiLASXDbHeRB5WEkQURvx1+CtNkB5JdFWpxTo77w5LIhGBBMRAgAG
BQJAdWqKAAoJEDiaVjzCcqEmUYQAnRSjFhTCufkZ2rA3N/oWwPHX+j+KAKCTzIfI
OP5xAfL0U7LZFrP4bWjpSIhGBBMRAgAGBQJAdWohAAoJEEgc1JLnL9XFdyUAoIU0
YZw1iX+UcYuarbRI9QHDmZNhAJ4m/hZX0TzguE55uZ3AtVQrgEOIRYhGBBARAgAG
BQJAyFxYAAoJEMVYWQiVq/UMg6sAn3/Cr9dBomQY2QGlXYcEiQDk0DiJAJ0Q1LRj
PrzZGuT7SqzaSdymFFUEOIhGBBIRAgAGBQJAw1FlAAoJEKZJAleFDuzMfegAoIr7
yvqjFMHZoiOm5VLxW/tmMvFdAJ4sv3F3tBFeEhTy1DzSTKBr7fmI0IhGBBIRAgAG
BQJAwHDqAAoJEJJF5/16WIxiJe8Anjck3ZxGnjiFkGDrluldATI+NeO6AKDDVGw1
OmHFBVS1SykDnU7IR/blOYhGBBIRAgAGBQJAwzuEAAoJEH63kt8ZH82KmEgAn1vV
wSm66N1N+oF21+ZEOi9Zsr23AJ4gzXZDy3IHlUtdabhuCx3/co8KdYhGBBMRAgAG
BQJAwd7LAAoJEGzbQ2xyBIUlkOIAnjuJ+dbpiaghrCP3YSZMZlHxfFCWAJ9hYxGL
oDTrtWqjnaUzAQsgD17JxYhGBBMRAgAGBQJAwNuoAAoJEFOfjK8M4nEdMeEAoOXk
JQ/HJsAxDjym6+9zfNLQXbGkAJ9y5g4g23f0z5993+WscA0cuKivW4kBHAQSAQIA
BgUCQMMIhwAKCRBMJa+4YC6DGY7GB/9JF8e5KziC6zaMgo4Q8cP7dr+W7H6ozptM
LNrmcXwRWQVWzrrQIMtgdt03MZ7P6HvWEcUmSP0EJa92CjLEbFR/Z7D/cT/jYUiy
pvqddrtaBmGpyDC6F6Nu1NYWdS9U28P+8I+yH/30BNxXvyNuv2p3ZGcIgWl7pXvF
BUW0QLSIFrWHWj1k1T9oviUtlSq6xkEZ+g9nkQy245TDpUpiG1jBY633H8Kl2Mhl
EOmnei80N3DeNvASIkXwO4pVzmuDM2BQP6c/Ji7XJnFExm9coI4OdWn0yr27ONHd
yvn795NRfN11UjG9Pl3EtBLb/wd/1AuvAPLsyUG9BzsQVkMVsqEdiEYEExECAAYF
AkDF2V0ACgkQPiH2BEeFMRNjZACfZfVVBIRqp2X1AvRlPq5scCXJ6vcAn0i88k4R
HIDq9KQF07S2b2pLkEZviEYEEBECAAYFAkC/tg4ACgkQNW1gNO2uDNobKwCgp3MW
8IiXAR7d7Z7u05kZZtJOHDEAnRCoVyxNTXCyAQaGyz56GdsFmILciEYEEhECAAYF
AkDEXHEACgkQLiz2e3eWpguvSwCfSRsl96/Lwf94pVNnIXemfB1K6rcAoMwuunmz
PYeDHRHfg9q+Iy9jnDjziEYEEhECAAYFAkDFPG0ACgkQIhjIHo58A/+urQCfVCa0
HL8n7qS8yad1PKM8UPgNve4An2iRgUH75LUBOneK/A/n1YF9A74jiJwEEwECAAYF
AkC/6tAACgkQHlgy2P0zM5nNuQP/bC+K331bmxEKPBf4wIj7JY5gvU4BFejK7DRb
B5uUSslDNxC5fMF+Sn8ao4t3XpOVAgj8p1gjpz/iHZlODZ0BPy2gHFi3G6MJYlWB
nCOnIBNxE0OUdSbPl9nNJm7vfHaW85WvfBU6BkdsB/iKcVWZVz02vF+//t8kYs3n
WaMz0L+IRgQTEQIABgUCQNC4zgAKCRAcub/coZFOEVMNAJ90L9u7bsfqrzM01cnJ
```

```
gLjk3oxNrwCdGvdCIH5JkBnn//VdG/xxg9ZqOXSIRgQSEQIABgUCQXqU+AAKCRBu
A49e4KODd5rWAJ0bC8c8YsSzgjLdIIB+DHOUX35eKQCdGDezowPVtT9I+UI1z+Sa
RW3q4hOISQQTEQIACQUCQTKQwwIHAAAKCRAKBOKp97E84UGLAJ9kWAMM9ym4x0iN
ijl4/ztlJB4+GQCfc13Kgv7ls28SSD63ZYXUiZzvQK+IVQQTEQIAFQUCOChTpAML
CgMDFQMCAxYCAQIXgAAKCRCls6AEdFwBWiIIAJ4/fLSxytQ5j7k66kDrVM/TsA/Z
iwCfTKi7NSUwCZfvvvzFsPFKxBWukqCIRgQTEQIABgUCQoC0YQAKCRDqe/OXAXVi
Po+JAJ9KQS7gXT1EbO7bdGJZLP/OzXBqOQCeLegHWqTNdBCtrD8yafqAz27/beWJ
ASIEEAECAAwFAkI99AcFAwASdQAACgkQlxC4m8pXrXxOwAf/e5bGb0mLR7HQJp4W
q+/bC3ISbugTRcILDHK/iZI53W2wdquEZ/TXM549YJxzwI5HljK31jfKf1B1+svg
VwVD+UqMe9g9lNi8DWHn8tVNRoMShDUMyJFknh26EtpCqICdo5cBY7U+xu//gzuA
pBoWhLeadpQYvOvctFpG9C2gHVWzwjgFmIdvB/V/Wy2d2UdTH16Q2D+/F/701RS4
m5SXTQb3Od95QfAoppHPsEwe81/IQvPQHtHf1DNGL7QA+oLNdKC/J0T7Ik0TdpDa
VjnKNBmIFgoAVLaez3/KwzezFjA7KLzBEV8Dh2+h1WkdmRcpp1MsvuvMj0VLD8eX
QTgZH4kBIgQQAQIADAUCQk/C9QUDABJ1AAAKCRCXELibyletfM3VCACrlXvXMhFc
SRQT4dtOkqmxCl783NTqxZE8aCAccXfEbFp+Hf4XPRjW7b2kWj8gdtgs2C+YU/yb
xkVn/eBp8b6pIh8DTBato+19DRs8MUTB9dP1mP/7OtvS7pz/n3WvrUmlq9KJCLzh
zo2mnKq/5yll3nrWy4evz+dDBSByE95NWq9FdZVbpenQEx5PKdKsPAAj02fO66nL
XLf0uG6q7373Wb0RWK2djrk422xjkg10QJLIMJ8H6hRdYmmY7nznf/kfDxTdaG/a
eQopc2X7BvRvpuqZSWGrQ0G4razNS2AA/bBlDb0vYniR8fSlIvkFWTd6sWuJhxdL
8IGPJOujt+YbiQEiBBABAgAMBQJCYi2ABQMAEnUAAAoJEJcQuJvKV618gM8H/Aqo
knW5ps1BI73kntrDw9g4leD03CvklS0pDxtWTDRZwbuS6gHNacIkjFX/SY4GiUvd
Mqvs986uDxzfekkgcIEwJ+eCkcm2xYB5Tws0ZA4BDKt69v2dtPRaS95rwOfDJ0bs
B14q/FY7sD1PWVxpC9UOMR0jfykh2nVpkxwq5wwUu+fdLbItadIxO0pcqF0ZhONc
K8k9q3WdyKzTY1IClgc+jppaMtYuGSlfxicPKzU4qcGkLHNNZdTEAi+IWIUxq6Ul
4EjnNAp4GfsoFCUxYC+SkfcQoAtHw24Dd2QmnwGft4NgWDSdXZFHkjdKnl74MkJa
kYaEfEAyOPDzYjcXQMSJASIEEAECAAwFAkJi1fEFAwASdQAACgkQlxC4m8pXrXzn
ggf9HkfgTVyhrzeipwQc4bwodwCVJbk2A1LijcbeADdTLRxrjBXmobyLunqQULSf
GNCKt/ZaIZONYU6v1NqEZTRUDGl3mHYKEHSQ8euZIE8CuJq2ySKrp8aLRj6o14+y
tipHMPNu0nnY5WZPy3pm30PHcGB4/JycxoZaq30B52yTdEsDCNN1R1DXFa1asOU0
+9fjxKuzUOT0M3w4r3nKX8vE+6eYv0Z6DKdr546GEblkeNnCev0RygqXywzARq8p
YT3oSU62GTnUInSNlBIgpjIqAZgnvyltovkbqRl9lVRKd5Ou2q+CAa/x6FOhAPq2
uGAIiyChCilG41+4ePNQ988GUYkBIgQQAQIADAUCQnVEWAUDABJ1AAAKCRCXELib
yletfNpKCAC/L9Ty+4s4XsgbFHRwJCzAP4nGsAwmCO1qZSMABNtANIZEdQ2CXG/B
jSmo1vRKjZYeUNQl6d38hDuJwhQXua5xMDgccSQRpIixzbqyAajcLedZIUWuTQJi
hDcKVtrw8w373573Nm66s0DIIp2OWzAGLXWooijR+Urm6tALrvazRLdinkO5qvBH
zZE5+W8gqNnB8KhnogDDQamkyLD4nPC4+AqIlLNIj8h/lx+dxs5VWoIeiSxrjhoT
gTEF791ZCDnMBQr1o4oTRrx2CVB2ffTZWIbLtgIRddRcIYbJZ1JvytHGLT6XpNQ6
uTzuGz+Y1e62hiSahUPOBgTXbeORlwaoiEYEExECAAYFAkDvRoACgkQI5RDGv+B
Nc7P9wCff06hcnYlMBCwduxC6r5udeyOrK0AoIPGAZ1THA8MOVPsjTnwGlwT81iz
iEYEExECAAYFAkK7de0ACgkQcXN9pvjE0U/fyQCgmdoaXVaOiDIx+UxbvKi33wCd
y0sAoLrXbwX3vH7/qcYzf/hwo1aANAPPiQEiBBABAgAMBQJChxtiBQMAEnUAAAoJ
EJcQuJvKV618X34H/igN6ewRtdrQ3h20JufA/AJlrwvBCAgkJz/ppmhC2EodskNn
mOU5i9Q22zXTH5dfQjO72HcLlHYFPxRhoCAQlehorS+9oYkwUIcarxpnWh1++Sbn
pMcWi/SVZyOJoxhffWuaiKYx+OqO5U5M22NIb1Ek+IPPCQdBCNTLKjBdi+1UG+J/
EQG0w6Il8TTjIxqznEIAJ6y9vfjw6GnQqCvU5oZz/eKihi3Dg85J46wWTOLPSGUj
MgP8Bd4/o+jw3D9nKQWPUHdvBJMnmi9+q3kr1d2QuykfeBR7ipHxv5sPQIdr7DrZ
Gvs6ld8S+XcYeiPeINpmjvYSLltMX+g96+E0dleJASIEEAECAAwFAkKJw34FAwAS
dQAACgkQlxC4m8pXrXzq/Qf/Q8dHWxAPST1F6S5rurk1Ik+S/6zjR/Dq/zFBrPX2
IyuIpGxlEcBABYoOyOXNHTMVT6NKUGb+cM/VuEYXmDDRjcxzTLKll6vLsS4O/QBZ
A95J5uzM4NGpkTm9HcKQ5W/rcWJgryxwK4fvgkpxXidVC/YYi2HsV1vWxDPo1K7J
yEvv1qAAlxzufrO4Ejn6NWIbZCYyhZn/U7+Wjz+9oOCwZjze8CLbdT6Ns+BrfXm8
PCqhq9+46xDO2UQ1B6CEoZoyhA57UQdimyRpYjpSDghxkOIDmQwd1SkKEJ+Nq3Hu
Kl8d/cYfkhWpUuqHi9nPO4atiivOMo0Au4+RXeNhDdWIZ4kBIgQQAQIADAUCQpzg
```

```
ugUDABJ1AAAKCRCXELibyletfPnICADIbt6yc1QyeXWMq+ozMu2L7c+59tjjbD3q
/i0XhBj/YiIctungC2T1EOedPkaW5SEmQNMFyRTrIHqLXTmVOu090HaA8d/fmFnj
9itNLjfATgXGalPyKiHuTeUBT29NwKaXPEhbAvTtcqFyY5wcjYYGZD6vps7Y4+SV
fJVARxhVlxdAmoGePmysZDLesgtZQrYybJMqKlQLPDp81jEmmy4YUYc3ccdwffSi
SwUgAInvhxnjbSWKMCoklmZMHH+D+SqMu17HKfnBKqj1u9P+U0a3O//Xu3p7yHni
YUHBXxWrY4IuAnPgvqfJKdCDO0QzofBdTftahVOQjrTCI7rGDRiXiQEiBBABAgAM
BQJCt0S9BQMAEnUAAAoJEJcQuJvKV618L5sH/08dkNneXprVp/UqNhtlOOjP8Om9
y+hIIWN1apnyDpZ7R3soLjXuIBH5CseamGVFXgxeuAAUrwKD9xK6AVipLDKm5LCU
kHwURqTMuq3aQUQsy0m9gn7XzQBuJHn2leI20NTyBabk+OwDDO1a9vJJHL1mOmsq
Ylv5d1izubrPnmnl8/whqYHVy3QcgmCu3fMbjn/kAf0AvdYXuBbJgY9QPw2FwwuI
6oFzVxP8OvBKLp86BN0QrkB8DAX2FrXu3yO3OQuYfLIKlhtGs1XgwJdPm6bVv/o/
Mok5X4zqOVXA9qY9D3WBonzxWRU8doTnlKiPRjagWPdWNBuAhG7LGbtdNGWJASIE
EAECAAwFAkLRBtcFAwASdQAACgkQlxC4m8pXrXwkowf+Kl5ikZIqOnGblvKWZQRE
+F5LtC5TILcWrJ2BjxvKFYASnkMzA1YjZDi24nIqbN7x3jekPHkwNGPU/G20xqfY
poWCR9F5QaQ8VbO2Zya720DwbvmmYm0WbFR2LzKbTHy0B44vrLb1kg+sX/yLcDsG
ysU4Hzn+iY09vsZjD5aCwkg1LgoHm+p33/seT12qBIJVqn9MHEho1OYTJUdGwlEW
G0a70usCN8BU8DZs9s0JRJ5ZMM68D/VeHHZ8csn9AeFcS3+hQBgJJzYW4MTWjnCc
U5Ldhwwm82qbcJpYu7yXqpInSh+B4zy/8g9xogzZ5glXzQkdoE31qCyRzfHadfnC
j4kBIgQQAQIADAUCQtGsBAUDABJ1AAAKCRCXELibyletfP/8B/9/izlWdsbiHJvI
UFYQfcQlr086R19srS20ri+2+d78x1565CC+cdwRH4KYxyATQNlxpxF25zT4Snwr
XdAC1dyehzOnrMkZQsM/mMluEL7a+aVrPiXjDhqhTDEBmSHItpm7pR+l1i5hocfA
tNyo9vygh1a3OkcCzsvIbRGToG7fMg8pxcnsnKpwHvVSMTKyq60EKMChrkrEc0Re
wnFanMV3IAfSBVWq01hqtFyg6oiVL3ZMt5HQLYyza++lNzZCMI1weq9v1txFxqRP
3KpKXL0JEaxEPvNCrau8n3srIzVC1UWbG+2ZVLfu414OpMiqJyf6bRYBLUp/5Lo0
f0vcc9SniQEiBBABAgAMBQJC43X8BQMAEnUAAAoJEJcQuJvKV618M9EH+gLFwBz+
GUq9BxSUjveXOP0fAeynBykfKsS6fOuQy6dCsioJujiwulkGOcrq8Jdj59rYkEGl
WsixyG9ACVx8YadFDaCKbNfoT/FH+gqlhV46+veySzLaRcjb7UdSYcUiEgCwXaCn
iDZfpl9jbz86vLkfPUXmWfscsQKP7YGQybtdK41X40jGbOSeR8whBNEv8mk3hODo
hj89mYT0DsHL+P5von71KuUXEtjgOpkLLsZEhSXid+FZsOswC7DNsRpeJnigAuvP
ECz+FeNgUr4te+vn+j0kINpAU/zno/Hpk3F6rLx3nf21ANcAEe5i6B2MDdCD37R0
uZ70kFr5ebPYpzyJASIEEAECAAwFAkLstAcFAwASdQAACgkQlxC4m8pXrXyhkggA
pIuydE4OKh4elrmFHE8Vz+yGIuCt4Y8WjMqSxgbdWHow/oVvUuvssBJHlauDEWuP
C6GP/2NuN0hsyvu1mNJzbkgjADe9cVm24/gYaZXcQlxDha3Rw1BfZLfveAAACtJu
A6HXi0HU8bA+8kFu398gKkY5MX0YkDY8NzQoBMx0Q0b2suDrM0hp7UqNzkUP+uSM
mEOgKban2UQny0Y4PwgEnQS3nZgI3RkJK240F5fB8eLj7GwXKnq2mAthgfNhWw8x
5fmYwUu4No5kHwpPbmkeuF8cLOi21ywDKoEpt8cmXeLR8ve0JFWwOxnKBnJpfhZ6
MXSXV0DJZZItdLt9TroDGYkBIgQQAQIADAUCQu1aLQUDABJ1AAAKCRCXELibylet
fNBbB/wNX2ReMcBn9eywE/RW8H8lJo/LTdMjdRhHqAArTonVccskqS89WI8ZOpJE
wabLApF22AJxnf7S7L4yqiT2RoL9RtqRaytM9ko///3asEuBwcegbmX+D88886WL
dfgrHIgzwYSppkPSYsoAWQq3MnUhtX/vRBp38XmzQZLdFBHJxmwIGXw2ihUmGFew
vHpE9OlppyCsPDYuwKGabe8804/vZtJKi8I82BDydn+qPJFK7ZDVJ0Vcpn0poQ9V
8SBRI4Au8AN6xM5jaO+gE8day9Y6CH+/aXnTaFxozCgXlCQLO4XmYYghoxsXsxE9
huV3xPhNq2q0lmuQVH3CmAcW1lW+iQEiBBABAgAMBQJDBc9CBQMAEnUAAAoJEJcQ
uJvKV618NLMH/2otDctsw4+IKqP+ziH5pl/VkUSDEPG00I7+vNe4uHAGbOFGr2MF
DzsDe0ZhGldDaLOUBqFut5aejqhBYrcvXeejrmKxj3KRxUA0wkuLhKk3xKLD+AWG
hlV/Mqv8DfKdsSiPLyV/jCABwtr7YxZPpQM8CeaX77xwfjwRnl1bNfL6Ek9nNVm+
n9mzkWdzgVhhMIY7HEZYDqe4b75tnXFvMMEU31w4gKLvJXvvW2aUfBTHmaJejFY/
ODAuTbHALS8Hj098uFdM4FM3V82M0WRCMB9r06wjqcV0WTTLactO0tOETxZjdSlO
su2VazK8v0b/bKkUpjzoFzMfwBBplxbfDemJASIEEAECAAwFAkMIchMFAwASdQAA
CgkQlxC4m8pXrXyzOQgAtQbNRsf3W7/TEf20x5HPjtJaXIj5tOCvxSYKyOPWiAJs
n4jZEPx5DpGLsyVRJwCMpWwcgFzb3cMLq8DUbW/kVeFovVdVt8qXB56pchWkIlWE
cus4NRSGs0q9T05Ye3VKykmgEmXIhGyUhcRg7P973NCN4QiRc9LPbX7/+OghlaGp
GKKlnvxmvBJPKYaIAPNPFHagDor3ZI+qoHcB/uRvFXWNpiBtTq4n+CUWdWk6eSAz
```

V4iKMsvhjPePp57nAQQm3A/zopIEyb6v1eEhyjdvSSjgpo8kNG6qz/mBFYHciw3x
VXlXd7OXAAPEobHgAqoO1wATSTYWaktnBjEM/Q9+TbQnR2VyYWxkIFBmZWlmZXIg
PEdlcmFsZC5QZmVpZmVyQHZpYmUuYXQ+iFUEExECABUFAjgoXSsDCwoDAxUDAgMW
AgECF4AACgkQpbOgBHRcAVrUAQCgsFUA3scdTjNKQ/QnmJPBQ9zU/BIAoKup7wek
DSFc3r5fe2MAmtms213ciEYEEBECAAYFAjhUMpcACgkQpy/2bEK9ZF0w9wCdFQx9
my8HXvokUIgea9tuZRuNopYAoI3ev0gDt+sWZb6H0img8B4g+auLiEYEEBECAAYF
AjhT3rcACgkQDF8aVkjSn7EbIwCfaD1FAv0uB7iLZN6BGdobEyF4gA8AoPhsPt8s
BgPYPYbJKYWT5b8P+mfbiEYEEBECAAYFAjmzo/UACgkQW/m/XxsYiRVa0wCghcrE
dfVZoiDjAjC/KDUV0bSUBYcAn0f/KN7H2c7RpxeSdnJuAcVU92f2iJwEEAEBAAYF
AjoNxLIACgkQ9e+XfZ71UOEmAgP8Czky/oHEIPjooam7GhA+Jt89Ds4aBHDIyMFD
haq9UfEx2tUdexE1vLvTx4CWEoB5kDKvDgyvufQebZ7qsHyN0hG7xVeAhcfsDDWd
k7at87y1dM2yp+c2Jhb+yFY1hVLwV+v8IiEHEjL+e+oc5zxHm9J+ryLGSwNiCXwh
PTNKBYyJAJUDBRA6DsXgM3UdHnU8Rl0BAbNeA/9jHfCtSpcFep75oZLlt4EOghyh
o3lYAxja8GKMAUh1Jk/JTsTQoOCEIV+H873455u9Ukk+xcOThnSRBkTw3dWLERX8
l5wNrW80cop042zxHyAz7Oy5TlT6l1xvN4XV0twvxUnXfAeHc6t0LSwa6HIydF3U
waBkD3cR0cZ4vxhhq4kAlQMFEDoSYpWkGUZHRKgFtQEBaZsD/i9ShtXM2IJMPKp5
xjVUsDpsbVHnvwyTaNCTtwGOWzCUI7tMPFIOGl1bKYs2AoFumhIDbJKIZrM5l1h5
wXw72Y++PYoqfporMjHGPsFgCoCn9TFpBW+YS/Ksxpe1t90CrrWc4FkBuIfRtUVl
HtK9uyNy1puC807d5L2FB62sHspsiEYEEBECAAYFAjoUAK8ACgkQ4vY4vxHGYiGn
jgCfbmF2uwRMj91WXk13iP49SzMwDkgAoJyblGzFHeUVMraz3khPWqmnHY+CiEYE
ExECAAYFAj/PTHUACgkQF4rfSDwQ+jqhUACeJTyqDM6h+roU7Dw+cxXI9ZrQtCUA
njoEQlRHHR61PqnitP0F6ZyEuuC8iJsEEwECAAYFAj/HsvIACgkQGVRPZGiV5+Hb
EAP2KUS4WucsKOBnZTZEoB9AlvmJ/4tFKvgPBaZ5ocWYvBb+4PW1fwF4DZVOsehM
DpMwustJnUF9UfsBPfR5nJOmhHoiSYHHcValOebAaHFUYLGA+R6hgigHZQcjYXcE
YLUSNTuYSwFA+fyPiGwYrdGHFs4IkeNJ+Z0DtAoV2IsyuohGBBMRAgAGBQJAdWqM
AAoJEDiaVjzCcqEm60cAn20aJ68+99kaXuSySZtuc7OeyIRxAJ9uqNOimGLIKh6S
Mk6rdjVJ77ivlohGBBMRAgAGBQJAdWopAAoJEEgc1JLnL9XF/2AAn08rDGWWX+y6
/n2HhUbiSritomh2AJ0U3I6Mgat+fl8BR8/GlbmHAb5MnYhGBBARAgAGBQJAyFxd
AAoJEMVYWQiVq/UMkXAAoJ00yY5dofbFwz1DHMXfhlp5fjZcAKChiGIuFkPKH5ce
iIZcFn5fHcvItYhGBBIRAgAGBQJAw1FlAAoJEKZJAleFDuzMHHEAnR6EPRGi/zAf
iU5cv5pLMH3mZLlVAJ9+Qw+fzs2t7B0c8pk8vvm87ynS/IhFBBIRAgAGBQJAwHDv
AAoJEJJF5/16WIxi9JcAl0KXSLQcbA8mAuEFGBPWp3d7f4AAoKImHiT/gZMgx0kq
OWvueIz9P/JBiEYEEhECAAYFAkDDO4YACgkQfreS3xkfzYphTwCfY3l2T1tPiFEB
olBPesWTy5qxrpsAn1YkbGJ9HtKu/W8Eo90XUWpWlVCWiEYEExECAAYFAkDB3ssA
CgkQbNtDbHIEhSW3KQCfRU5PAL+xXrMeheshn5FH5mrhlU4AnjJZef7kheZQ+BQb
IulBJv9U2R1ziEYEEhECAAYFAkDA2/MACgkQU5+MrwzicR0zYwCfVJ8kSGRR9Zjy
VVAdHqApVA3coikAn06gQflVn68PMpsnvJua5H+f4lWPiQEcBBIBAgAGBQJAwwiK
AAoJEEwlr7hgLoMZ8R8IAIXY/wecJSWQ09Kvd7T9Ynzd/u4EqFjErIdNxPm1DAuU
O/h4dfMeIzLimVek7oAKRPNV0CEFxciOYJTr9VXZbUtxNzEXVIXsVVoQ3I55xM6p
meG6ddGeCIspglt+NilvecCFQeeY5xBW+iVvCuP5QfZ/MHOdXjPqKraY32yWA0M/
SppyhL/RiVdgolsH1+n1JGYQyQlT5n64SFAKeAPNaKqtG22+6zLsBFWC5+MD4AKC
KLImKlWsMlwj7GwVewvwlNft1T24lOV3NAjt1PVcVs64OfCm2KPRVmeIGtUQyRzU
4J2K/q1O1jBxuOMDva1vH93eAE3EY6icQLcylw9EM7+IRgQTEQIABgUCQMXZYAAK
CRA+IfYER4UxEwLEAJ0fr3ngS8uo52J4lwu0rNqiAQ3T4ACdEDaXjNNKfOhBYax5
apnpRQTrd8yIRgQQEQIABgUCQL+2GgAKCRA1bWA07a4M2hCYAJ9RSFzV0Lfbjby7
xrtLLTo0qOtkxgCfYcT1b5yRi/PvLgMHzc3ZtLwL46OIRgQSEQIABgUCQMRcdQAK
CRAuLPZ7d5amC2PRAJ4+F1/zwk2dhFhwJY6jQk50YXDP5ACcDyzajZKIQwYct755
IzYcw55JG1eIRgQSEQIABgUCQMU8bQAKCRAiGMgejnwD/+CDAJ0ad7IdOWukYwoF
fGG7AWExvnTZcACfamN5zhTyRO/1GFs8PlzedfWWbOCInAQTAQIABgUCQL/q1AAK
CRAeWDLY/TMzmdAQA/9fCyUTrkVkXpqo+Z7Fa9ABK2UFnOQ1byoN8KQNR+4VQ/jk
kbGpsWnP2yQXXD/DfZRH5VwI4/JPY/VfVusrFD8OjdG1xM0s/H8AbT4Kn8UHbH0o
jEEmP72zeDoucwdd5XDw7nfNz+i1LMCj+QtLJcNRMXM8XuGiqgadxUYjlC/RyIhG
BBMRAgAGBQJA0LjSAAoJEBy5v9yhkU4R57QAn2C/Xa5HOoOPNaHNXGr6bsLQZmBZ

AJwMjx3QLKdGIdz6KBiK1TDKgXrTD4hGBBIRAgAGBQJBepT9AAoJEG4Dj17go4N3
JDwAoKvUOYKlx5NYqRVBt2z6T5mHX298AJ41+quE5BtI7/yI9aK6y43m4jXHtohJ
BBMRAgAJBQJBMpDKAgcAAAoJEAoE4qn3sTzh0pEAn3Iny5GHj/VYldpyZPF7Ax9e
eNMmAJ4vtxs4gddzSekNEMW7Hh1bvMtaa4hGBBMRAgAGBQJCgLRxAAoJEOp785cB
dWI+p7EAn1/1VkbZU6ct360YuCj0AqtEniOAAJ9XPInr2gXmN6bV8FlbdVdO2KGF
XYkBIgQQAQIADAUCQj30BwUDABJ1AAAKCRCXELibyletfIdkB/4n7QdDzPgFFwfv
Aiiaxd/vZPA2ezfT0IEas3KXkxgwAjiVzXhvCHrjoChDumHVTNOF2wwkklVI/+DX
XsbrYRzxSsukyS8E4rIG+4fJzx9HDsMuqjdqJ5Nbgl5AXNzpcVxuJLvT84BAPnoe
t4pg7JQbkDlpQSJns3Bh9gmKGNwS3zWaEderw98iLFHBcY5pK1DfjDIdUyEhK5kO
PmcppwEdhM6g+j/Y5fVzenttRRuL0oNhE16m1aoHTR2oqUusKaJo5x9O5K57btFQ/
UKyrcwHMg+7TH1G3q5c0H3p91oEanjL+AWRBkAp3/PL8661xgG+KSmhS+4LIWM/o
KXKnqGnwiQEiBBABABgAMBQJCT8L1BQMAEnUAAAoJEJcQuJvKV618ixwIAL0Hoh6u
G+Dn9uTT7biu8k8cItJtQ4viaptKXdMhB4TvzzU9ikBE1W88h/duSb9O8RjHcgo9
j1/tIgSsYuk+PheGvkZCnqKFZaw+Hx5lGoS3yM+DxFfrVk/jp8UY5yrGGIosWsVl
zh2atXdPEMfaXafUjuWFb6A5+CLZIAOt1rqmrNY1ic37gxR1lsxkfyTLnAquVea1
hwKn4IkY5iEjzbK+nXyqZMoaeLrN6rMDEBHt7oEqkIukVm9VG9o/wVeEMx0+lerK
4pgGw5klD9yk10qLmHJq6kvvO5CqeK6QJI3CsfLX5rwvVB1u3TkTdG2me9oqJx6n
4ylHc4RNpn3Qb8WJASIEEAECAAwFAkJiLYAFAwASdQAACgkQlxC4m8pXrXxatQf+
PjhKsTqbIjqZXQOWGtdoLJRuOKrJJv8SplIicYgBJseEdKcBMB0DF2BXEZZAyR6a
cXBgl4uc7Dl1K2jFAZdHZKfQUJk08RGKMTlN2eYN5MqW0AsjZ/9hHu+2LLhAf8R6
vcLeifjyp9/S8GCgW/JLAvBYpZYmUOvIqbRHzsDEmlF5i4kOVzVQxxkfw98beAu/
2p3w673XyUqH+vWWPONBRo7cKdRw9nGtI4Y96toJEzWT4PU2ZMotedB6vXmpsZIV
aa8T9WZtVRIbgZGCOaVQXiswffhewnHt3hHh5exdhc2OuALQz9/14wnkDeb82fE8
AePBI//GEkOf19WEMA/WWYkBIgQQAQIADAUCQmLV8QUDABJ1AAAKCRCXELibylet
fOatB/9qvOyfGlK7hOZS096MrwA448MMWXQ2e7OwrLnuXsxKsAWvMvyHRKW1roBo
grkh5LEXq72kuB7v55qg47QBKYzWKSp4/N78doRQHSoq6GzRV3f2m4TKpG1bvCnP
m5N8Sh/oGmOMQjecGctV7F8gFwaZWxRTf5UZ78/maTBP4hFfJRyios7HiuZsE4ch
8Cuemx88x+vD5X9J2b6DZyQ1901+MiKQYtFgsmy0GrUdTuWf7LFLkkNqxDmtKrB5
WjfklIl8A6w+yB9ck8eiK+yBVcxCcw/RYb/1a7yNaO9FTJSMpLHK/iKqeMTYVEvg
8r0ZTvHalPNWhMgqW8IrZW6gyP9riQEiBBABAgAMBQJCdURYBQMAEnUAAAoJEJcQ
uJvKV618UJUH/iT2TnNDxsil5P14kvotmFKBB2NGOKlQL8cpM4Wimoh3iaSw1nif
jJEn8RglJTMhWQT1f+nhV6B8H/jEOeS3QmTriLhANPHf9aiF+5BA/CjOLBTwwWrA
e0WQHk0shYmxUMcWnmwSUSyt/SG6g9vwLY4if9GVVTB5ruJk+GEK7VrluHjNWuNj
SRSkfRykhHzxCuSPk2D9/S7v7ik7uxnNezxYL4B3V+Xr4VWefer6UiuWihb1gbee
DxkX127cYwbMBx1clKshIGte0UDpej9MHoLxJQ5ezc3Nzixrk3Tr6KZmVLPzp5fl
dkUJv1NaUhkbYbkv6bi1tGrXpuUq6DXYdbaIRgQTEQIABgUCQoO9HgAKCRAjlEMa
/4E1zhqeAJ4vnrpeU4L7AngL0nCERuno5BVz1QCdGSIpiArIXeQEh+cYekfJse6f
O/mIRgQTEQIABgUCQrt1+AAKCRBxc32m+MTRTxyiAJwPIRxjjDxJwArKrwcuG25r
Yid1QwCeNZA5SNCK+hN3/wz8k8E7DETKDpyJASIEEAECAAwFAkKHG2IFAwASdQAA
CgkQlxC4m8pXrXywEwgAtFta8pts3sGkmd+gRyZVGrHzKsdInkf1cs6ABj74aslT
/qPK61f5tM+2Sa53qXw8VhKBXIUQwGyHPVdc5BVnx1gfqVfTaWBCWyRiCjHfwRy6
vpQ3QSO4nBLg3ugM4FtFMQL9VdG846dljMGXIUqC93x7SvF+eMffCbj/ANrHt7a6
oSuwzqL+PmKEuni3E/o8oayIuwd+JJeMXwxQFQjeAPD1Gxr2+bLZnlfpIH1kDdbN
l5p4QOQX1UW/qxC6xsBBNQiM+3WQAYicohwR5C2GaH9CNul7xi3bfpKL2FR46Hfz
2Pq5VQM6SIj5nvA9/Uqj72K6j+9WGkD2ENA3C0p+W4kBIgQQAQIADAUCQonDfgUD
ABJ1AAAKCRCXELibyletfC43B/sEK0XcFOjl5FG+VtPHrN2Y3fF0PFO/ia0VXH4g
DGsybYP+zZ8YoOssH+Z9RUpvLj+BQqp9U82lIPcdUm9mwyywIuadYnsbZ99UFuC/
Rt95s9XY4tO4SXLLxL0tkVNv7Y19s0bhR0K6xZMGm5+xIj/jyJlCx/U0+oNtpiVm
48XYbMJXDJc7mn0YHRzPlVShWDENbe2Zwvf5yFb+1GF2M5No/aZoD9Xr6MaeDjmn
G4bllLBBtRgze/XFEj9MXPkmW8s2oLFkWVuTZvEZHje1aMLBzu28l46+2ph21k5y
DSH1SOZWzBPvmklBn8WuzORzYw56dFrVrVWhxjRQ2rd6zOcJiQEiBBABAgAMBQJC
nOC6BQMAEnUAAAoJEJcQuJvKV618S1AH/1LI+6jIlc85vPP1KubP7DRfhOZxqH7B
BK5pAJ9gVwelRQKkUejemsUenAp+wN1Ckf4liQwWuxy+pvJRaeJq9Sc/aK0W6lPD

```
euYgt9pcB/bdJvHpn3VJL8fGgePxPs+Cnkwn0TfWPj0neJyXnWKfImaFrCBd/QG6
CiDt0OeQCQqtxh3oIIkFFs+0f3KqMegOAlPIZORHVmCgiYSSPs11ivgP4ubCnIWr
zm1gFRdimmaGGzlnFmhIUQvqrjdIvOf4rCpn7C+71HFfb9K+gLIRMW+hOM0pIqgJ
hSmt+qLEuJhAvdfcWvuEeT74dxuqtM4X8Hs7zaJliVyQ4i6Ug5u69o2JASIEEAEC
AAwFAkK3RL0FAwASdQAACgkQlxC4m8pXrXy5Fgf8DAX/2+g+KgSrz1fZWZPCcdy2
4xoODQeOf4RA0yoqTOfH3TV9nrygFpM0nX/1Z6XMb0pPdTRSTnWhr8fn+sEe/zhZ
p/x805SnSu/BEsJIBxCi1vBtjmKMcqkVI0AyAo7CmJRMAZ+jqCIgKbb0vRkq9Mzo
UyVqsTCZt5drPtfJmRIXNhBvg4ORLD68Btzvobq1jXIykd/0H/LJK993WQizbdf4
c643G5LJaXjR/JzsuHBLeQ3sxFdNUZSdLJHsXUNXw1/v8fT3VDA2giFhD+/MZ+9k
EsQU60uKU9L64LChDu+22iFbGDTdpewkB+D4CJAJ/Q4jnkhF13f5ToXGMnWpVYkB
IgQQAQIADAUCQtEG1wUDABJ1AAAKCRCXELibyletfHMUB/98zISZRXEuoI0IcHaa
jQq+5qk+/ZF6yZ4lTNnFWcBO4BXTUUTSBpduCPd8plzRYeaPbTLhr65+plF94kNp
ygTsdZk+41rnMrsHLkDrBrJM1TJg9rx1l7duLNPkz2tL6Yy2jcZeo8Lw/Yi9AjTY
TEFZGVxdJSDiJDo3EqhBZlUCXeFxUDVU26071hhZ1W3U6TaJ3v1xOI62aFIOi7Pp
hW+aNhUJ10Oxd1GpvVNHkYCQRA6pgu5lNqjkr9D0jHQonBAjgP7QtAz773ODFijG
d65Q5Y67K72EE9IsT2H1B/jfTSj8j9aTHdO+YshlCAFsDHsRWCyebk2kobs5rU9R
yGk1iQEiBBABAgAMBQJC0awEBQMAEnUAAAoJEJcQuJvKV618DsMH/iZd0xNSs/Dl
GGQhobLAAjrAhg7VIXO4xpg3vtTeEm8bnywlx59YcCtG93wMKR7HHXVCnokY/rR6
eyPFkYrZgl0n4eOfa7L5N0CuSKacKsiA7/o0k2wzOPruH2TCZhlxK4ZZfpGGN2J6
Qjqe430MRXrwiiQNQBMQ9hh7Wn6Zzeql6jtxvz3Whd1Ch8GZnsBuwzwXOWgKjy6W
PD9DSd57BSh4YOMoQPAsmwiXrb7AHpGbkQxoSGktpZCPoQ0QwxCQMH8Pn7IgsGMd
RFYPj1k9adtQiviFyRY9Vd9OZb73NilvX1Ew5f9TAVyrcu3H+KndzPlZPV3ywUTD
xpzD+1Jtfh+JASIEEAECAAwFAkLjdfwFAwASdQAACgkQlxC4m8pXrXyW0Af/XZPy
kda8q3fJEB3IXle6o7VIlBrmwxmCJCXZ0BFyQ6LntEAJ1tWSEn8qte+31AXyw+F+
dU2DdTa1vU+/svbUhtc0cmFxgPvWq5iS8RaBlKt/3cK3QcRtZBO2AmdzN2HJRqR6
KtYpM7LVBaw1HTPfriM3P2EpRcI+wgbvu8PTfrrGVHqUNGNxF1AHgIs0t5S8gK5s
+Lr5pP5nmLeAK+qidLzqydBfdXXWMUmjt8TWN8RUwgKuwmqCtaUxwPXDsvwA+k3l
4eSA4dn1hvB2IRNb6oq/1YRKDgCXGFPmJXN+PVk0VTukpB9vOvZ9II0tF0Wy9pE4
vNJJywshC3pJlWvUwokBIgQQAQIADAUCQuy0BwUDABJ1AAAKCRCXELibyletfLp7
B/4xv4ljJKg0vRKhLsPgSqBej96IwZzW9QM+kwR4XD18I+IE+IvikHKLvd5S7e46
ThIyVvQ78RyfH4Z0/rJHCT714BOcQu0a6ScKmGINPPOznKMAlUJbZceHt9ua4U4C
2ScKwViqGEu4fM5qQ5KE3Rb6lGM6Z6riPcGY2LyYJoqAtbE6skS6qvj925AjUUgS
2CxVjtZ3Z/e6XyWItOqd5sHYbuN/SacxBDiJoQt30Ljt3bmQSo2Nt7ONRE9Bwtn6
grLLcsP+bFa2KqIHTnxxUQUWv87taKfE4xsBC+f3GLPdlTc3OjuJmrFOhUmgMIg/
MFP8pCSA+43rC8y9JVrUyTnjiQEiBBABAgAMBQJC7VotBQMAEnUAAAoJEJcQuJvK
V618HzgH/jRE22fwNlcte+iXbmbY5+GKrU+i8CrtQUroAovVenAarO0bvSLUf3v7
/zTLmhO3nxNeWSFWeesrOl26vzh9H0ur2kJqWMIAvf9F5heV93me4UumJniDs5Cp
OV14xrckqqu1+wVMjBv/N8/Amn9Ibgg9uxHr99Gq/RbP1h3eR7Ggs/SQdmw/V/Ox
d6+B7qW7NrjwPJ2Fd4556JFHVOSYyUFQ4oWjlx7F9dJuGLsTBzkgIsD7+IDHhb30
5x0zm00HKzSbh6mOZ0z3Rs83wiSWY//NIWl/xeC93cdCEvpAFEUdknW0VpveMijK
UaV5U9a8kB+f02apR0xWu0KJiaYwHjCJASIEEAECAAwFAkMFz0IFAwASdQAACgkQ
lxC4m8pXrXx6twf/WsoyFnhC5GhgkTeb9wdnUXiL8TQjta3vWqlJtHo3lG1t5FjX
5hiTwRvRdzIVv1HVAWL9sN3UttLk+0AG18WKYlds3jpQt5oqMWerU14Q3QLfm0oF
aBdfJ2DCnFxx4uZ8FZmB2qSwAlyA77S+bz16stwO0EQGF4jEV8AxKm9rea3m1+5a
oN9XF5eXJeTsToNutIEF0o03yQZ1WXsuIBkDk4v9er2bwieCV3mxYzOts9w4heSX
pMjqlKw1jdcbTZNlU2TUzFmveNdRd2qwCp5guWoPn6qgEMF4jxLOqZtdM0o2Fv1P
8x0EJnOeJkq0+cQ6Z+74Wd6kxCAIkGLf1maojokBIgQQAQIADAUCQwhyEwUDABJ1
AAAKCRCXELibyletfCIYB/0WuwtRvj3wnKn4R99cp5/qkwTgGbftTRVSLv+Yg4Nf
MUg/DKETfBIuwnbYP/WV1bTIvy5J8BPmI5+radjMrussE9eWHTx0ooE+wk5m6sba
zpWcrlI9gtlnPDRN3w4qUXdlZv4uhqLCdzRv8t2FleN/Da86pJoqFy9A7Wi0IgnJ
OnDJHWSGjZLSIKDDhqREx3kD8NmZxUS419GXwzjVcyNJr2R5wNwlIF0GZ35xVZvh
SAz3RSNUqxdkxbfcAsHHGcmkLBWQ+YbhkfTKo8oWD0E8YsTs64Kej/Xy837i9Z0p
Mr3if2QuT+HrbIM2/ZxxcbQmrPTzUZbAPy94sCPVmpQ6tCpHZXJhbGQgUGZlaWZl
```

ciA8cGZlaWZlckBkYmFpLnR1d2llbi5hYy5hdD6IVQQTEQIAFQUCOChSLgMLCgMD
FQMCAxYCAQIXgAAKCRCls6AEdFwBWsc4AJ9g0Pdvci2rahpB3RnchpraoAHNswCg
4o+2L8GWF6pCbHMmIvLLtCMcKGmIRgQQEQIABgUCOFK+LAAKCRAMXxpWSNKfsSdT
AJ0Z6SWrVX1lW7E3MI86ur7vSkZ1kwCfQKXUp8eH7+/CHE7PsoZwni+yGf6IRgQQ
EQIABgUCOFQylQAKCRCnL/ZsQr1kXZSGAKCDAnRoxmn022rqoourcTNtLT+27gCf
UBcpWgSNlCDeoI8XZx2x7xyKD/iJAJUDBRA4cLbRLYGOhrpqUw0BAUNxA/9el9bb
nsDn+yoczvxvisCmblxt9isXmoZ++EaT/XF8bOGZ9zP7sw4Jgl+nitZ1S6av744m
bs08jjkZiYMBYyGyBn4OdmoB+etwOe9R4uvw/LcKshmea3TIETUl1+KiHmc7+koo
ZYSsz9zPy4gnvWfvo17h+6mPywtv2bRcfZ6C1IhGBBARAgAGBQI4g5biAAoJEN9y
nLrmWD77ryUAoMumDG4a0qITLLOJEjfpDhf2ly42AJ95lSe2w8HuI8TkVPx+f16U
pHkWSohGBBARAgAGBQI5s6NMAAoJEFv5v18bGIkV8SkAoPD9yQb582rYVEZizxFB
goNbuve2AJ0Ua8xmtr1keg8nb2bnYzi3NQWgZIicBBABAQAGBQI6DcS0AAoJEPXv
l32e9VDhlZMD/A8Tv3mjCopoO60ItVfvc3CJISyTtW3DeqSw1JrtuSLpm9n9+dt7
rPrEIu/czIgAfnSuXJr+sjBc74LsGSjAOerqrHiWi/6qsC/sJLiNM7Zx6oiJzHbr
6ZRVky0sIvFqZBIHu2NMb7AsvUzBLtz7KJpSTJh5fa/oM7DAIgb/ae90iQCVAwUQ
Og7F2zN1HR51PEZdAQHAFQP/Y44E56pK9b7FkHZVOOHdDAsQuQ4B0vA7e8CuHGLs
EPSFNff3Zxg7i5R09wUVoNvLdb9wnV3xo59KtyKEhqrIgAifymtcrv01/qaf6EwX
z7NcYrqzLEEyPD68b30wjHvcySPSzq72Nc4DSWUzaF1elb9mKs32xniSoeSLa3OG
TsWIRgQQEQIABgUCOg7vvgAKCRDyDbWHvBhas2AsAKCcm3eOtDv1/g74jC1Wvf85
bkpGpwCfYZh8Nylavejg9T/RjEHrx8JAIyaJAJUDBRA6EmKQpBlGR0SoBbUBASa+
A/4pu6k2U/ROIDTxbjfbM4rkwhUBasC5GIsaBx/RTlNmQTXUmUIqR2UK6HCrln2d
0GCJ4X+HWBOKrV4EKkFZiCR0mpMdW6et21glW7iJhiQFUi14Z62AxwqkgyxucWhE
Mf0hD/yIpkssLTsmmHpe0iMqLtSKTTcXFlxh9VB3iAMAHohGBBARAgAGBQI6E//0
AAoJEOL2OL8RxmIhW80AoL5vq3sU4HWoDyiWpnrFV5FTlSO3AJ0fa75iv8wNFeO0
8mm3CjhzLxWlLYhGBBMRAgAGBQI/z0x1AAoJEBeK30g8EPo6LaUAnjYae7nVu1UP
Ef5vINSGyPRLjUcbAJ0bGF53bsfUN3vma+T9rYuWlyo5W4icBBMBAgAGBQI/x7Ly
AAoJEBlUT2RolefhPCgEALe/UfphQ9LUa4t0FbKXOeF+y0sunnmjgD15WvFTa9KD
5Oju+Qurnm0ZhYfhNwTdz9ZlSszBNr7W5Q+YfQOknId5FD5In8VjDADCyhNp5yiF
uIfx8dbg2DqKVMsxZNRJucZTv2uQcXav9dMMBuS4PQU4UggiJlB0BRYCR5eNlvFk
iEYEExECAAYFAkB1aowACgkQOJpWPMJyoSafmQCgimzmBhpq6Xwmnz7IYyDoFJ0Z
EwUAn1Ch5jPvj20D/8Ubep37CgeugWjciEYEExECAAYFAkB1aikACgkQSBzUkucv
1cWW+wCgnIixnqVcEyE2YV1DftjaBiSYYEAAoLgq1CtHe7TgaeiErQDe8uLAsMHX
iEYEEBECAAYFAkDIXF0ACgkQxVhZCJWr9QxnfgCgqhAeP8lY+Xo/LRCuKE+t8Gwv
odAAoJBQwAtXcbkBgT/OXSsP8Ji7AQtViEYEEhECAAYFAkDDUWUACgkQpkkCV4UO
7MyEpQCgnn9VNRVpRG9CBewWj9ihCdoxjcUAniMAZNOB9V/dQb1dRVHaQmkHMFrK
iEYEEhECAAYFAkDAcO8ACgkQkkXn/XpYjGIm+gCg3oL3zlntGnZmlpLopCxBRQAI
WNAAoPWbaX6g2GNNivzYzEuRy61Hgwo1iEYEEhECAAYFAkDDO4YACgkQfreS3xkf
zYrlhwCgge9sNBu7fwon4fybWiuvDGugAy4An2sXvzFHmZG76M4y7b1hE3niBKWF
iEYEExECAAYFAkDB3ssACgkQbNtDbHIEhSWqtgCg1Gm5xyCkiuJbMbXeHXpP1E9T
bP8AoK4AiBzoORI5Z+fU0et2JisHDev0iEYEEhECAAYFAkDA2/gACgkQU5+Mrwzi
cR1P2QCgh6g4TYHrhewPIfQvDaaJmZWd9Z4AoI2ASXgNDchT+vwmpJmaI2DgZv/e
iQEcBBIBAgAGBQJAwwiKAAoJEEwlr7hgLoMZaP8H/RHEQsue99AYsCyfUdlb6bl3
r30zB6W9ocRCzN3qBW3r1Z4OEjwGjO3KW9LZPVL+xyP6WCTzrVXwud+e9/htS/8M
z6i/k3ylKZkVU/bUkVFOC749IXIi54mJC952SBMdZdHQbnLtNIwOZQ4ulva+O020
4TS8OgAbIpZgbKUdLnDEtwCguXbz84xI0ITmyc3Y1OtZc5FRP28EuqS68EAor6k8
+UVXa1g3vuxUemHYGP4o9dtmj9XDymLs9QA/NAhNx17x2zsYFXXfE0551XLaVxq4
8FRqvZRFOdcVHQNhC/QqLOkgpnA/E/thNAz/ZUykbsCeqrHm92TQr05cFTzEpneI
RgQTEQIABgUCQMXZYAAKCRA+IfYER4UxE4pPAJ45StglrziRw4x5IcJdp0ParUKO
3wCfb0GAdEXscbptTlvtKyfyPFGj4l2IRgQQEQIABgUCQL+2GgAKCRA1bWA07a4M
2gCzAKCZYdEzm9RF7DOhPmsE1eNnGxDEPgCeOvb4rebvjKJ1ht2w5bYmqFpUasWI
RgQSEQIABgUCQMRcdQAKCRAuLPZ7d5amC784AKDhuLsVNPw5VS3EXiImBYZ9j8Xx
UwCfeje6fMBBS47tII4JYPqkMI3fD7eInAQTAQIABgUCQL/q1AAKCRAeWDLY/TMz
mVBNBACH/gwRXu1Ivl0KIWAF65/OnQocCVwQYamHxO2dQroslDl/t8JaC/QPt9pN

```
4sSB1rCqZWHbVZmGZ9TdoEJyPGS0qzAd8VNew/SxHPV/YX7+qsUd0TkEHHgmprde
Ne6geRgx8kQoBQkuH6K22wDwhnQPFKfvbNruhDqQr0e7We5ACIhGBBMRAgAGBQJA
0LjSAAoJEBy5v9yhkU4Rnn0AoIYKkfevWc7J+wmbV9oLtr196BZiAJ9gpjWK4e+b
99Ln98erqQSpjQaMdYhGBBARAgAGBQI/yjXNAAoJECDU5cPQ/fnV+QkAoMcommMI
z2BPD+pHIoblxrUePIQgAJ4mQwE24nFoJRC4VXgmHZt6OfQEx4hGBBIRAgAGBQJB
epT9AAoJEG4Dj17go4N3//AAmQH29o5BxyFpfE8VAW04Y3CVrU2iAJwJ7TlzjYvd
GOmFJ53zIH4+0QxgtIhJBBMRAgAJBQJBMpDKAgcAAAoJEAoE4qn3sTzhkigAoImd
sKqT6gBZxQNfwa4a8OpJLkIZAJ9G+wsWGyQ0nOxRB6ijho8akhCz84hGBBMRAgAG
BQJCgLRxAAoJEOp785cBdWI+wSsAn2kowHwVCzlCm3THliCFB09j5StaAJ99EFLy
lGmscCBiEVN8L0QmnO/VZIhGBBMRAgAGBQJCg70eAAoJECOUQxr/gTXOHlYAnjzu
gYRFvI4JgcnG9Q7zPqtjlg2QAJ4u3e7KMhbfbth6MIa6f9UbQzN4W4hGBBMRAgAG
BQJCu3X5AAoJEHFzfab4xNFPTBUAoONYxYxzi/hcBKgm9RSgXdz/axqgAKCya1AP
YWEFOnqAUIl1gAPmEABOPrQiR2VyYWxkIFBmZWlmZXIgPGdlcmFsZEBwZmVpZmVy
LmF0PohVBBMRAgAVBQI4KFOFAwsKAwMVAwIDFgIBAheAAAoJEKWzoAR0XAFahZoA
nRwpDNnCbhQPISWQqKfUtyUIMg4NAJ9dkRyxI9NuXdjQSSHlEslOFgxJLIhGBBAR
AgAGBQI4VDKXAAoJEKcv9mxCvWRdU84AnRm0ZuxMTxeDS5ICvX9qMGE4XuMbAJ9G
8APS9xAObPgUW8T2hucWg1wXP4hGBBARAgAGBQI4U96lAAoJEAxfGlZI0p+xxO0A
n3AJrSIPyyYyG2GVmTNAJike9/ruAJ9kZOmz1fUClenONmsR+3TIeMnGeohGBBAR
AgAGBQI5s6OqAAoJEFv5v18bGIkVGmEAoObJZ2Q/3JRAmbOpXnM2y40klMz6AJ4l
ZYG0eKEwyldhg4lrdO4Rvb2IwoicBBABAQAGBQI6DcSzAAoJEPXvl32e9VDhGXoE
AKx2rQIHzZhtdRV7nJVQwb4bGzg0wwTWghfrgSTzCppOKbOa2cJL5VClVmlXRS5B
2zcdP82KU6jKANtgXrU9OVm2NH4XYX7l/ToA9agwYwadKhwcL38GV6XQc0EZVtoi
EGCafFk9npqKR3bSbLD8EhenuTQ0Z6iLRZaYQlMpU++niQCVAwUQOg7F4DN1HR51
PEZdAQHOLQP/c1pQTtDFkWR3AuneCu++U3muQudiBBLI2PfN5hmF0CvPaRdf2LPd
hQs57acUzVybU5AmukpeJSbZSII/CyopSgynEDvESB+JJ7Mtf240hCjGA9CHp0s6
uDc8eo8fS3qs5KBYPAfJEOg6rsl/ODh8dhNQArwH8M4YxZGj5nzJEv+JAJUDBRA6
EmKVpBlGR0SoBbUBAWffA/0ZRyHfjlOdKUQjKqzHLNwwoQvojLBP8IHwa9O3rEcS
sdiLELoj8UDbNUNd7H+dYqIe/96Ytqe5bpTv0aViOTNZga2QVsO7EcJf0m1GhBCx
eY8U2y+cmHF4QxSSr5C8uoHoSGDp2m6S+wHXkh1FjupYVQiDxXxp247iFsq4Y1uT
yYhGBBARAgAGBQI6FABTAAoJEOL2OL8RxmIhUeAAoN6SS1xlX6SQxYmmSkBJgJ4F
QjR2AJ9IA4UHjsRX7rU/m/Xw8iPxoUq3oYhGBBMRAgAGBQI/z0x1AAoJEBeK30g8
EPo6DU4AnA0nrnDyO9TsG52Xtgq2YmXB/b2KAJ47M0uOl+VViMsCnXhYLrROHtVx
DYhGBBMRAgAGBQJAdWqMAAoJEDiaVjzCcqEm7BQAnAqv6ZES7GQtqg6Rt2+WVSV6
XtpOAJ40qzwHcR7OX+NSiRjl3WOTwERt0ohGBBMRAgAGBQJAdWopAAoJEEgc1JLn
L9XFbwIAnjJ+IwMJ/71KehsLvxv5r14nIHmCAKCwT6SXfz7HNGz8cmDL6ZN1rrtr
iIhGBBARAgAGBQJAyFxdAAoJEMVYWQiVq/UMcE4AoI2bj/IuuRk8MZG7XjwO/vo3
2tE2AJ4gxBDve+9MJXokMaryjywbkU6VkYhGBBIRAgAGBQJAw1FlAAoJEKZJAleF
DuzMDjAAn2kz8mCuw7uIViAD98dAEB2HFI3nAJ9GnzCUN8NXJuRUtg5VD+tJdhS9
VohGBBIRAgAGBQJAwHDvAAoJEJJF5/16WIxiNSwAoIjmK0RulCjSnKSkVd9WhtPU
aRgCAJ4x/uoJcg8htdb1+OgiZ9EmF/1GNIhGBBIRAgAGBQJAwzuGAAoJEH63kt8Z
H82KJ8kAoLDx9KGXap5ZWP8Hsj7h9Dub0gZAAJ41Q4E3h+MjUOUu4NlfpFFHEv32
TIhGBBMRAgAGBQJAwd7JAAoJEGzbQ2xyBIUl7EgAnjxeRkWAw9IEE2WvB8p6Esp/
TeTQAKCz3THl5H9Bmwgadju982Ca5hxg/4hGBBMRAgAGBQJAwNuuAAoJEFOfjK8M
4nEdV2gAn1vD87zQNrFCDRKeoWfMOeOjztWQAJ4nO6LaSa0S8ZJDbznsnIuFo2fe
IIkBHAQSAQIABgUCQMMIigAKCRBMJa+4YC6DGYLJB/41oFJfyT4Yj4W51N+hlLVS
FMMzzsPipEhh5LpQzTjua5yKfbW4a2Lc5UldozJaWcl5QB0yyhDxtFytbxa2jfrH
7xNajUNYspArQ+eBdn21OEJoIRq2HZY1oi/nEnnShKf8cxSDFCMdrmxJkQKQphHr
VSS/zHI7ald0A/gS1ultib+SdFUlJ+E/67nieMgfTG0HclwvQcw0vZCk3hSEBKO9
V89jMJV9CO16SRZtRSDsXhVMzsaBUIkciCWTScqfEecVvD8ECwmivzGR6OFEYXUC
kv50DpOZ44+RpGoEd3FOCCaGtYLWweTsin3ICA0joUX45A8wJ0oqvcPgHoQzQB21
iEYEExECAAYFAkDF2WAACgkQPiH2BEeFMRMy5gCfYQzS6DDlRNigBgUPsr8T4NjC
Xe8AnAhvngQ7nD0e0AmtP6/7Nz/28tGgiEYEEBECAAYFAkC/thoACgkQNW1gNO2u
DNqn+wCghCynuaRQNYRVoySZSyAsVElZEZMAoJNtKQ07FkYzI4RknrdT5W5S6hiH
```

```
iEYEEhECAAYFAkDEXHUACgkQLiz2e3eWpgs0XQCg0tSPUPAvjIk0tyrx2UDcyvk4
8zoAoJ4tpb5Oj/5+Kh09R9wHVezldDqZiEYEEhECAAYFAkDFPG0ACgkQIhjIHo58
A/9LuACeNB/7nH7GsQfh0po6dFVDHPnXXycAnA2jet8NNpC8lT4Xeh1+zeYYurpE
iJwEEwECAAYFAkC/6tQACgkQHlgy2P0zM5k7OwP/ToNua99PBI1eauM5WHm/bJwI
kzTJrUT7KW/xgIrsV+13b1Chtse+XwGDMSajFvl+GEVpALQx1geY/sGetrL7pKZn
kkXmvbRtz6AP47HDsljY7fU0DdfptLAZhkNxRmxaKhbRphzD4qRDm2UTxG7haEzt
XaetWDC9dJS49d31yBGIRgQTEQIABgUCQNC40gAKCRAcub/coZFOEYxxAJ91XK8W
hZxmmrAkeu0IlPfG2pW/7wCeMgObqDgNwECxZkEgimhNN10DEZ+IRgQSEQIABgUC
QXqU/QAKCRBuA49e4KODd6DsAJ9laTzyxecAR9GQGQcMPD3JgfCUUwCfZBwkbNno
/3azXMCVgh3xaBwIeDeISQQTEQIACQUCQTKQygIHAAAKCRAKBOKp97E84clcAJ4n
cotQp6C3FxfKwvFIk9peCV5d0wCcDhnaj0uv6S4U/KAkQYhOm2FLkWKIRgQTEQIA
BgUCQoC0cQAKCRDqe/OXAXViPrshAJ9R3snPtQUcNtSlRQZh9XYdebJfgACfVjmW
q+Fj1KuX20yrEEwrX4mhZsaIRgQTEQIABgUCQoO9HgAKCRAjlEMa/4E1znDCAJwO
EOMpr8w7/8UxXMKq1XYJlDSskACgnNrfQo155BuYwBWJ0mKKixAiHmqIRgQTEQIA
BgUCQrt1+AAKCRBxc32m+MTRTwgoAKDNiuQ9daEdqT1kIZNDLtsIKyHuLACdHKOE
Q2KUEko7glpLDA5+rBqy/ya0I0dlcmFsZCBQZmVpZmVyIDxnZXJhbGRARnJlZUJT
RC5vcmc+iF8EExECAB8FAkOcnV8CGwMHCwkIBwMCAQMVAgMDFgIBAh4BAheAAAoJ
EKWzoAR0XAFa4zMAoNe1CtKVmT8hhG2alfDPwGRugClZAKC5+363+cotJEUEA5Ta
QV9O00DodrkBjQQ4KFLrEAYApl6bTQjQZc1Qof2x9ScrF3KQWAlzVHcrHeEQo+5Q
7mvXlCaCWU6l0UhXUVa5c/aKqGJz+GPJYoldEcPzrRNEcS2TtWb2dHeY56gs6qTp
HuU6/z7I0cezjqMMA26n737ikiA1pyOQD5LwXjHPw7wluPliHf3TMgFIXdo9rM+G
U1e+inE0h0aH6puVwtoAlfuTg/O1dbCmjP0T9VROK0BsXRDhZtRM9BXT/xeUEDyT
1wAYolOwtsX7IiAS0yT0emODAAMGBf9kjrZvxwTBYItADVPSARwwB9PfgZt3tFn9
PfmGc/hsDqffLU+CNgKV2vQW+NLc0Uo5aenwu8wwQgwTLWEjarw6Y6s+4sKEFN4J
HZ6hCxucHAM+x6UGDf7F02Cw4mt+kz8R9GCbFR7xhsyqTZRFnSUD3uEitkkYk48h
iTVnvqKFgXWacCDYO902nZKwd7SKRrHabe9vG83GEAMdyaNxG4fcwguJH2En//NL
G9AUxL7H1mSA/S2Mf/Bwf11YHS5g0RyIRgQYEQIABgUCOChS6wAKCRCls6AEdFwB
WurwAKCgw+5FenbnpD9I5rerbCXeo7/7EwCeOvTpUh2KYkATZ1D2yfKh57GRxcw=
=3Uph
-----END PGP PUBLIC KEY BLOCK-----
```

#.3.290. ######## ####### <jacula@FreeBSD.org>

```
pub   4096R/8B9F4B8B 2006-03-08
      Key fingerprint = 31AD 73AE 0EC0 16E5 4108  8391 D942 5F20 8B9F 4B8B
uid                  Giuseppe Pilichi (Jacula Modyun) <jacula@FreeBSD.org>
uid                  Giuseppe Pilichi (Jacula Modyun) <jaculamodyun@gmail.com>
uid                  Giuseppe Pilichi (Jacula Modyun) <gpilch@gmail.com>
uid                  Giuseppe Pilichi (Jacula Modyun) <jacula@gmail.com>
sub   4096R/FB4D05A3 2006-03-08
```

```
-----BEGIN PGP PUBLIC KEY BLOCK-----

mQILBEQO5zIBEAC35pBPGhBBgx/P1hqxQK36nCgj7s4t6H9USqoaW2KoT6fdP/I/
KiGTTWMIHwTRAcyvXp43HjXqn0dPE8a4hGXAizpIjFCw5h1Aodga54znJD/FTiNh
VKBajUyzwSddcDYVb5i2dt3JDOJ4iTv0at9FlkEX7MiluWTXy6x/T1ZZqqoGmxek
ZGH1hgBoVP5nL5b4apKdCnefvjhTC+OYis+0+tOY94+uDGwBlWVQqA1di0eNABGy
HbFwSCx2gEW6Rm4X330PKOYKFZ9K4Tup5XEUStvN0ka+dEzFjEEzJS1wvx2+Kqe5
XXi6PrP8fSIOelmn5dC2cLM+gCs9TESPp5pt50dpRWpp/FTPNWstauhEFYU1H5X5
gAul+2oQsVagyxw6Njl8VkeqUHGlhQrxc/CusyUHNuIb5fwbj0ewe5g++E0U/CW5
E7ecYTzVaUfo4hU0/yQvxQCjlR3D/RYOgcPBCgmjiMkbTigJzGyOXWAEI0bR/c2C
```

```
E1RT5JIpAs2PZvfbVAYM980aUA7dvioaCGTKeJfcgcCy4vWobJjiB68YVmy+UcTC
EVCB3jwqagXOtscud6whmx0A3qvIxo62PyHWcdNNnz74mQo7sWwIQVNaqdmR7Ylq
qe7rUq/xSghwnR0Ut8i3jzoNUdnpko6aYmKk1WxttNxPedVJdLD0u5JnVQAGKbQ5
R2l1c2VwcGUgUGlsaWNoaSAoSmFjdWxhIE1vZHl1bikgPGphY3VsYW1vZHl1bkBn
bWFpbC5jb20+iQI7BBMBAgAlAhsDAh4BAheACAsKCQgHBAMCBhUKCQgDAgUWAwIB
AAUCS6uDJwAKCRDZQl8gi59Li3lvD/9XqXvy7hahe+FE+CW3W88E8+ikfiJS8Qdn
gq0IAAY0rD3Wl8UqGJeiwbtSC7y8Bs2mq25tAgRpH3AM9bER8jOnrCiPviaYsjE
opgWLcwKxfq9QKz2Yq4CsA+CMIEh0qWxeQusKE3KAUI5pct7lPLVUPrjLisdgiie
vBb0dngqabSVYziMBHEJH7WTyZ9JC8WbSkci9DqfuLkbDDo1Ll7olmrSqqNte05q
PkyyV1e+POwG9fzC1eBTd1WyJyhm3GhOR6hBU4yRV0LY9eN0f2jQ2knr2WEgdLhC
DoWaUJ6CStuafR1LDtsQ4vvN6s3FF0FDnkdFe87vtEm0QwnwJ1yS+XYAUOYdPtVY
La/lXsD+dkk3PU2sq9+pcrd+tZrteGUUZ2nJjXbPALPU+ONic+TCp0IEly6csWfs
geQUgspULOlhiYcGZGiyE/t9wygLS+zxsunTBGMR5Yt/fHdpDdKUuAEGOIPn/Cm/
YpXM25vGSPUSFssk3x/TJZKz6Cmr0Q2NtYo0ghKmiCglIw+yzFWNpXqLCjcRiHeS
FXJvL+8mz2jLmU3qB7o9T4QO7jSbZfqPVhHxLRrf2oBjPwi9Rjk8Eu+Cw9g6hYlY
WnBLwDgxi1xRv7CrXWdXxWQUW6ny4nKVgLwYInj5uZhVxS8z+QQm0dz7L0oL3ozr
/+8IZZWMj4kCPgQTAQIAKAIbAwIeAQIXgAgLCgkIBwQDAgYVCgkIAwIFFgMCAQAF
AkQO6pUCGQEACgkQ2UJfIIufS4sZYw/+PNvGDGwvKy5VLTT6dEc0a/Lp4JEA9sjF
K53VT/3VZaCnLN2W7YghefIhQfAc7slgBkTo2YSjqxKo4Mvl19uMnzyS/6Q5cxni
Xmgr3TyKIiihvDoaFroeCEOAYRCbinQCU21XbuBtUAvbCZ2Zp80ljz4Se8POrwia
1QC2Kuyl4O0y2Of4T5x1pHBWZyVFB0kkKoF462OEdytlI7g6ZCcMSoPJfFXfMQYl
dUmIcnK+IhERbfXZjpFJDPr7WJdF6Ef6dPxtiv5u07Sq7KVOXsndj37DhwZFOhpg
DSwxMohwpCypg6FyOGkvRYuOqo2efbSu733vjBMJsW8uaojjgaBu92rVDyt82YO2
fs8Q90spH1MTMAiU+UVzgY2SiR8Xt5o84BW4QNMIaBylTX28H44qi5JdpyhvruKq
pUzUVVxAgTSUZkk0H94mgEVBd3foImpIi/WD6kK1dQHB8t5gtF1E4RiWdASN7Pl8
gtLF05Sh055ZotUK+5MxdowAgXR7rX2n7rikcsY1mkhdSgRH0WJJkrasone99LCc
zo5JKRgTaD40P+amep/6asiIV3bCnMEefTitk/7oNNG87teTU2bwPk3WXAx67X6G
BaDg6RaXZzC/nUwIASS7R8koCrWRcb/JDnY32wA4whnrUV/H1vSyoPEbSZEUUFWW
2Kpek1CyInS0M0dpdXNlcHBlIFBpbGljaGkgKEphY3VsYSBNb2R5dW4pIDxncGls
Y2hAZ21haWwuY29tPokCOwQTAQIAJQIbAwIeAQIXgAUCRA7qXQgLCgkIBwQDAgYV
CgkIAwIFFgMCAQAACgkQ2UJfIIufS4syLQ/7Bh++UiDEo3SIgkhxQOE0Kqi/FR7A
+c5HDUFuu3vfeH8Y6nU+mUmcEKzqAUZ2ar4FQdJqu4hb79Z9ej1AKN+BvhPN7joN
PsoIKUQB/tihberMami1r346HJDA0hlB6Fowh2mJitjk480DSRdGItXkHDX1wCx9
HJqjB3itsD8xYEFJIyPyn7NxVd1iQTFQJ4RtcI1kQ5GNMWZDWPGTQNkBDb8piMbQ
dywgZC99VYkswBBJKhIKkGLuwBTcHqETXgbNfqHg7PS/7DbCkGsJVjGuGvnXtFRd
NO6iYi7+Zw2anUH6YoziAM5mqTsYaGNzA3/lP3V95PBckEdNzRIBhOye7l7tCJM4
QWS6J40Vbx3InSJkLaD3c8SEXuW8Ce1qJ9CxjG7FKtmMMNkiDhbwWcH+AlV2R7F8
VOaqwwAN1eXnEdVT6aoY0ZOtJxRCtNJiJbrUiecEdP0P7+KsrCDAEn/qBCxPP31+
MwNczfDMoVOUSwi7LDM/G6aJK/hvBpUK5ArMDRb+raFX5FmXTLvk/SuN+ywhk5tG
xtjZ2lHAZY4Ragh8A1GzRSSM4pRBjGwcLAigRFN+37uVb8PEgKtvUQ3x0BDrz5i7
Vrngp2TfKdyZ9zp5Mssiff6XNu2Zom5mJSJ+gEPmfetpRNjfZfGokzzxB8kAZuKZ
1crX7uKi25Iw0Bq0M0dpdXNlcHBlIFBpbGljaGkgKEphY3VsYSBNb2R5dW4pIDxq
YWN1bGFAZ21haWwuY29tPokCOwQTAQIAJQIbAwIeAQIXgAUCRA7qeQgLCgkIBwQD
AgYVCgkIAwIFFgMCAQAACgkQ2UJfIIufS4s6VRAAl4KooildQ4IOQ5mQHVU1Kxkw
oeBvLAYxNY4Ru861Ey49Za5R2v4fszPFtrM+oFBF553RMK95JNZPvpyyeqoCsC9U
ju0jt+5KGq/BlEF6Xg7t99OgRegGn+2PF4yiUn3kDg9j03BkSY757bh3dWoVm/KT
KsSP6azbDGUGUkIvyqgGjfj1x3UbIMj0MddPMqD4AotgDw9VpC1AQ7wqCBOfi1X1
U+F8UUcM3uXXR+csZ1xZ1QYlJtEifGHXe69+bv5u3urOTvXSGWX+29Dbh604Jjxr
SPaU0jDliR0BmGFTWJi/437cGWFuP7xXYwD6MaDkCkLiBEjM95DXfkhaG8boRC5V
v+/BCWmRHGdS9YAPOl2y146UWWPC9KOs/s8VHyjkahgQFqJfN44WEYDCmgOwFy7i
4h+IHPZDNnBYz5brm1UpI/453B6LM0suWUni5gjr3UtA/sZLuHEM6zNWVadUFaee
Tu3HE28GneT4bJlO1cFxaJ5ovdX8nGISoit1SfTEwEg6osGj5bVhQE8FfeOQnHbG
Ho06Yr86ZRnkO3rG5YwPTCTHZhtlGU0TaeebnRt1QU4Q3dA2zEuFgf28WTLNCP5q
```

```
sxPz5WPtUzEdT89JDd2g81o4Cgvvkh49SO3Arh/QS3fl00BlHTCnDudpuLG7aQ8x
IpxY+ryc7ZXWJGE1CQy0NUdpdXNlcHBlIFBpbGljaGkgKEphY3VsYSBNb2R5dW4p
IDxqYWN1bGFARnJlZUJTRC5vcmc+iQI+BBMBAgAoAhsDAh4BAheACAsKCQgHBAMC
BhUKCQgDAgUWAwIBAAUCS6uDJwIZAQAKCRDZQl8gi59Lix/GEACqUsPsYt7nNASW
d2KE7OYKgrSQXHPstljutOJFdpOJ2d44ZoI9Uk9yaBvfw+Eqt3nnePZkBGZs6RM5
vqfhv92Pzr7irMhLJSjZ4HAhi1A9weYpBLB4CehBdDrR2mDCZZLkyJro5CZPhqyp
206YBYTcK989iFowirI9WwfqvH2lFQvpBHLF1xOfTBQxs4iRFuwv59BqhvdCbg25
U29XhEo77bwzGPnSx1W0tIwk40hj97DpD+GhbmhZngXzpNy3plr3cH1iioViDgCo
Y5sEJal2Ba5bRahNfqi2/GRhM8lXs/FIPmJO7sMM1SjwSyN5eb6aIYecdNeCphmD
witsLttzqqDIk8jcwZhlzPxIRSWo1QfsLc6omoHn6toB2TT46ro3WBt7UTNGnhmD
70Ob2RhaVrsJDq5MLvvLTNsHlALdcmzTJy5q3cadfEHytLb8ErbJxhP36cYSGXO1
5Ms+E2VFfVaQTvhiezm/3C7Tnv67wRS1rUkBxdClrPRMnqitQyx5kzMnbTUV+cex
SyUxLeICRyjOPPsKcpO7PeFSnwHyp3SiXBh7Eqbrmb3yWYZsI/VqI5vqJMVba/KM
1Njtq1KtX+lz4sQEeX4taqLqijUHokZpafcEwcUNXiIcpkY6WnuGnIdmfcWo86q/
W1mH9tnNW5PyEUubqNyv4tbP+GPKB7kCCwREDufuARAAvX3EFmlazvh+BpwJGzMe
0xy+KEZo2nh9c9il6PYCaJkcvsL9bKnfJRLDQaZGTXB7zItYFun9z8XwpoHd/UA7
vyLXmEpTDeA0umUvxvHRb5qjrEvzMX6v7UBDEJdSpkOHDxSIV7JJfos/brQayxsM
wky8RrkijveeSfXQ6+w7ONRlQ/rT5hp4T8VnNLNGXo0OJUtMBpTXgQddWK63bcr/
fbGm+IUXiCjsZNU/C0VYfvSPKdnoA14dwYhixrxxs0tc/LpxLDI24Hs5ertI36rQ
o9Cuxj/zCI7Qdn0B7/9rP+DYG16gtHnSJOwNz3HTdBePi9SqyaEYfYol0T4a2aWs
Hlr+MRf4TaYd5Q+r/RawWE6sSOvTjfY8EpdmrINDxZTMRvTq0jLb8kiUIZSZcTGT
D3mxjNNG/vsb9+C2IwdOr6dukAmXyNT7/V35GjlS+TLxyLlNpJ/BDJMLR1nvVLrz
GeYzE0sBJ1kEhzFFBAb5H/5bCG6DLSqYbjHRzTEySsPZs4vwaydBRou8JNj5ykrG
6B1OS8lDHwsOz0k0Dzq8w6aQOYLoe0p7391++hqAtHAbvtpuvXwrsvrgwCvLZ26r
hoNo/57InscRTFXFjIZOlbA68aHNyBlY24TU8OP0bpj/fMglzVRrU2VSpkLsUDzV
0AvzYz1Z+koQglAsdyEw8D0ABimJAh8EGAECAAkFAkQO5+4CGwwACgkQ2UJfIIuf
S4vlxg/+PLV9macXRHd7gW5IyTUjUBTUQsrVBt472V908Av84cuPIymbQOKq4wPy
Dsub+ivenle+5gIO20wMro2eEfLMb0/u8Q7H3wp20bX0nphTtGTgBLom6B6yQj9l
hz4cWleqV81UOg+X2sWPxewHAuvLi9xi4OZU+xnEd/Q7n5L6ZeG62BJ3LJJhzoq4
T4Z5HkxT60AJnSrmmy8AGpiqo5tR4d9ojclrKqUzbOMFb2plruydbBLyn9Cl8XLA
FQ0HGCmIH0Fh0lBEylK8nyR7hRRsnQAujGaaAZOs6wBjQISDk7NYQwUkUdTTHpbr
0LbrJbfpoORmZlVZqUMcuYxukE1l+Kteeb8mLabFZlMvsLP5TpSlgJgoBNaPdnAX
92AwNmtMYbOvh5qCEsqiBV0tR8rglbxUg+DIvUHBF4ZmBtoqO59KX+7t2Kg7bopS
1rj8Kbpoxrfkx8SxEU3UexX2cUJwWrxhLe2vdlgA4IQmLWQOXPy6ckZng/sLU7wT
DA3HKknUdjCzyNhGvdreAXxGpXaYguZIMU79jT0Zu92azOKxMYSlLqTEqXNeFvjS
imHuzWOgnhFeAF56AEUOXquw4YqN7DCD0jsiamMbU9Rxmta1i59OVdrXKO61EmFa
Z8VhMQ0Xfpv8p6kgxG3PEbR9wWq75cRBbNOEApw6YpKxlRCbKH8=
=jIdO
-----END PGP PUBLIC KEY BLOCK-----
```

#.3.291. #### ####### <jdp@FreeBSD.org>

```
pub  1024R/BFBCF449 1997-02-14 John D. Polstra <jdp@polstra.com>
    Key fingerprint = 54 3A 90 59 6B A4 9D 61  BF 1D 03 09 35 8D F6 0D
```

```
-----BEGIN PGP PUBLIC KEY BLOCK-----
Version: GnuPG v1.0.6 (FreeBSD)
Comment: For info see http://www.gnupg.org

mQCNAzMElMEAAAEEALizp6ZW9QifQgWoFmG3cXhzQ1+Gt+a4S1adC/TdHdBvw1M/
I6Ok7TC0dKF8blW3VRgeHo4F3XhGn+n9MqIdboh4HJC5Iiy63m98sVLJSwyGO4oM
```

```
dkEGyyCLxqP6h/DU/tzNBdqFzetGtYvU4ftt3RO0a506cr2CHcdm8Q+/vPRJAAUR
tCFKb2huIEQuIFBvbHN0cmEgPGpkcEBwb2xzdHJhLmNvbT6JAJUDBRAzBNBE9RVb
+45ULV0BAWgiA/0WWO3+c3qlptPCHJ3DFm6gG/qNKsY94agL/mHOr0fxMP5l2qKX
O6a1bWkvGoYq0EwoKGFfn0QeHiCl6jVi3CdBX+W7bObMcoi+foqZ6zluOWBC1Jdk
WQ5/DeqQGYXqbYjqO8voCScTAPge3XlMwVpMZTv24u+nYxtLkE0ZcwtY9IkAlQMF
EDMEt/DHZvEPv7z0SQEBXh8D/2egM5ckIRpGz9kcFTDClgdWWtlgwC1iI2p9gEhq
aufy+FUJlZS4GSQLWB0BlrTmDC9HuyQ+KZqKFRbVZLyzkH7WFs4zDmwQryLV5wkN
C4BRRBXZfWy8s4+zT2WQD1aPO+ZsgRauYLkJgTvXTPU2JCN62Nsd8R7bJS5tuHEm
7HGmiQCVAwUQMwSvHB9/qQgDWPy9AQFAhAQAgJ1AlbKITrEoJ0+pLIsov3eQ348m
SVHEBGIkU3Xznjr8NzT9aYtq4TIzt8jplqP3QoV1ka1yYpZf0NjvfZ+ffYp/sIaU
wPbEpgtmHnVWJAebMbNs/Ad1w8GDvxEt9IaCbMJGZnHmfnEqOBIxF7VBDPHHoJxM
V31K/PIoYsHAy5w=
=cHFa
-----END PGP PUBLIC KEY BLOCK-----
```

#.3.292. ###### ######### <krion@FreeBSD.org>

```
pub   1024D/AEB426E5 2002-04-07
      Key fingerprint = 58E7 B953 57A2 D9DD 4960  2A2D 402D 46E9 AEB4 26E5
uid                  Kirill Ponomarew <krion@voodoo.bawue.com>
uid                  Kirill Ponomarew <krion@guug.de>
uid                  Kirill Ponomarew <krion@FreeBSD.org>
sub   1024D/05AC7CA0 2006-01-30 [expires: 2008-01-30]
sub   2048g/C3EE5537 2006-01-30 [expires: 2008-01-30]
```

```
-----BEGIN PGP PUBLIC KEY BLOCK-----

mQGiBDywg58RBACh3rn8lR6mEBpFzQUN6oRmHo2mlkzY2+Pz2d5luRyE51WVVOlO
0juFuR2PIz1LXPy0Mucz+lGjZ3FPejU4PaiVe0WOeV57UaSeGvB4D+wc289fO7EA
ZUiI6vgSGnK55FbA5YN9eDlDqr50zh9/XS++bOovtu0VvBQ9CbXGz/O8UwCg/dHO
aHTyTA0pE2rQq/7c82+xl6sD/3etZa4LnesLIEHfZbueuAJ9x3CGwNn/vdecjv3Z
i5rb9Q2i3jTZDWoyRSwusP8ayTh7lslkAAVlARJ9pF8wbJ/V7l1DdglVovvHuH2C
1Zf4GvzBCQcVvDhuTqTerxmwe2QE6r5bwPOP8hSguvfzaR4+6uGlsJZdoN+vvmhB
wNnhA/wKulV96Cx8KDX4g5QY0+xD3v+9fnA2pPIdVOXmEfYEyN1oG3LTaF7VSxc7
XQimrpCwtRB+1bYa/edezf+PitI5994zqrd2HP0x45zwhiKoWZ/terUrGCkXbHB0
Z9cxxO/yG72uq1De7EuNkHPQ1MdW+G4LV/myN3ukSQ4MDmvrRLQpS2lyaWxsIFBv
bm9tYXJldyA8a3Jpb25Adm9vZG9vLmJhd3VlLmNvbT6IXwQTEQIAIAUCQzvfnQIb
AwYLCQgHAwIEFQIIAwQWAgMBAh4BAheAAAoJEEAtRumutCblFnQAmJOgPgOtUK3T
nqi1fGcdDmQ+DXcAoMRbUwjle2JCQTrxi09rAenIfV+FtCdLaXJpbGwgUG9ub21h
cmV3IDxwb25vbWFyZXdAb2Jlcm9uLm5ldD6ISQQwEQIACQUCQzvf3AIdIAAKCRBA
LUbprrQm5TFSAJ94r2JZk+NGBfm7EzXQDJS9mqV4DQCeO5BoipB1cdjx59VmCRn3
2AurMMmInAQSAQIABgUCPjEUowAKCRAiRgxqA8L7LcJgBACe3mnRYBFsxbQZxPEF
MjUUczKG3r6Ih3KJlL6cmIWRmsDv8vI5t6PGn8RQkkaSsu1UaU7Y/P4aR4dpxh2o
FJcWihGvy/yafGutqX/DcIU/9F0yLoCBU+4fATSj7QBIi3TzwWPRzds5fDCuM1B/
LQvX/LNBOTCiUpEN25HLUwcyTohfBBMRAgAfAhsDBAsHAwIDFQIDAxYCAQIeAQIX
gAIZAQUCQOb6jQAKCRBALUbprrQm5dBdAJwLZBpW1uqk4vnlusPLVFNZLU+obACg
yUlbUXvZWYuVttMHdXBHSLb4GwqIRgQSEQIABgUCPjEUjQAKCRD31D6TzwF+Vw5W
AKCNttrx9eqoWj6A+g9EeigFvaQQigCfbegIctSzNceC0Xk3FafegcECZyqISQQT
EQIACQUCPjo3awIHAAAKCRApq9wmu0emN3zXAJ4kyIOyd2nbs5kP3dee8uBKGHjT
iQCePnMuPcuH28UhpfQ2aJckKvfS5xGIXAQTEQIAHAIbAwIeAQIXgAQLBwMCAxUC
AwMWAgEFAkDm+pEACgkQQC1G6a60JuX5TACcDWhNm3jRvGl6QzSfLJGg2AKYJf8A
```

oJNeLlYGBjnWKCHoZRlNwJ2hAMddiFwEExECABwCGwMECwcDAgMVAgMDFgIBAh4B
AheABQJA5vqRAAoJEEAtRumutCblCMgAoK/CR1Xe474X4BZFGMBliy7O2FfqAJ94
GPSa6CkvttlrCin30W25O1U5N4hfBBMRAgAfAhsDAh4BAheABAsHAwIDFQIDAxYC
AQIZAQUCQOb6kQAKCRBALUbprrQm5W17AKCI1UI9O/mT5mfNdGLQbCqidpRsxwCe
JI8QrBYfg4d6iIgANSnhtwWlrF6IRgQSEQIABgUCP89DsQAKCRACPu77/rnef70Q
AJ9KMo7bzzW234IulQ2O4IEFMmIPTgCfZbfO3WWWNn7BpquKVf7uuHu7SriIRgQT
EQIABgUCQYJCwgAKCRAiylhMenujwJyKAJ9FX0TwJTuIp1selT5xsadto4hdVgCf
Z8emg4RJr/B6r5Eut72SF8fzETKIRgQTEQIABgUCQYOyZQAKCRCpF+nMmW4UXpKC
AJ42BIE7TOH+yCbf3+17BpW1Fp84GACfb0Ilcg84ZnMKguWzalkiwAE+K6+IXAQT
EQIAHAIbAwIeAQIXgAQLBwMCAxUCAwMWAgEFAj1iJO4ACgkQQC1G6a60JuVz2gCg
jGNfdrIPH+bPGVt5Xi68mq8BOF8AoJ7Xh0B/iF/E8M9yWJADeVtUZFqJiFwEExEC
ABwFAj1iJO0CGwMECwcDAgMVAgMDFgIBAh4BAheAAAoJEEAtRumutCblbVUAoN21
SsteQ9dwvgr/CFJvAqLpJnhiAKCimyFDDWaQZB+ZzUpFtvbTPoGBIIhfBBMRAgAf
AhsDAh4BAheABAsHAwIDFQIDAxYCAQIZAQUCPWIk7wAKCRBALUbprrQm5Vp2AJ9a
2uCo3MpXBJ1PfUZUNYFTKaQV5wCeLkLx8V/bzG55wI14WPg02YZm+USIXwQTEQIA
HwIbAwQLBwMCAxUCAwMWAgECHgECF4ACGQEFAj4476IACgkQQC1G6a60JuX1cQCg
mXQygEurSCm92i/zfzMiCFz1jFIAnig2u+V1fZ0FSttJRT1jtoeen/8uiEYEExEC
AAYFAkGFe0oACgkQntdYP8FOsoKFWACfWrXTLi9uiSYwmyIINer9dJs4YmYAn21A
GHaOXHZ5vC+UOC5575qECus3tCFLaXJpbGwgUG9ub21hcmV3IDxrcmlvbkBuZXRp
Yy5kZT6ISQQwEQIACQUCQzvgBwIdIAAKCRBALUbprrQm5aWZAKCa1sk42yaYjCBp
685gHFsijMJGPgCgt7FxG9z7K0AGf3qajYufF+Zy7BuIXAQTEQIAHAIbAwQLBwMC
AxUCAwMWAgECHgECF4AFAkDm+pEACgkQQC1G6a60JuODwCePGW49pmVaSjX1GjV
mvBAWkZFAvwAoNW1uJ7fFAEbfXaRwakBgRElOSFSiJwEEgECAAYFAj4xFKMACgkQ
IkYMagPC+y3CYAQAnt5p0WARbMW0GcTxBTI1FHMyht6+iIdyiZS+nJiFkZrA7/Ly
Obejxp/EUJJGkrLtVGlO2Pz+GkeHacYdqBSXFooRr8v8mnxrral/w3CFP/RdMi6A
gVPuHwE0o+0ASIt088Fj0c3bOXwwrjNQfy0L1/yzQTkwolKRDduRy1MHMk6IRgQS
EQIABgUCPjEUjQAKCRD31D6TzwF+Vw5WAKCNttrx9eqoWj6A+g9EeigFvaQQigCf
begIctSzNceC0Xk3FafegcECZyqIRgQTEQIABgUCP6d+UwAKCRApq9wmu0emN95m
AJ4y8/2ZJoQaECoYdaGo8ZSNtbpf2QCfThLt4w0bRfYcmhTF/4QCZ7Fz0ueIXAQT
EQIAHAIbAwIeAQIXgAQLBwMCAxUCAwMWAgEFAkDm+pEACgkQQC1G6a60JuXRDwCg
hGV2pc5fTdA9cIiVJyglpUcdHhIAoL7T8XJosiNxB+DgBd21QiMIuKT/iF8EExEC
AB8CGwMCHgECF4AECwcDAgMVAgMDFgIBAhkBBQJA5vqRAAoJEEAtRumutCbl424A
n2n34YG25f4KegjUUavRc5SPtUSvAJ9vh1VvX5H05xi8jEs12IibgHkzPYhGBBIR
AgAGBQI/z0OzAAoJEAI+7vv+ud5/Z+UAoIVi8c4sDkHCNrdKzdAoLrBuVmdLAJwP
96LFaYaOMcHnEPD8+Cz9HZe004hGBBMRAgAGBQJBgkLIAAoJECLCWEx6e6PABTMA
oKgxR99yRHNApvrvOUmiQtAKzyRxAKCCqOJ+ZyMRHsLEC2W8DZOEEXkWwYhGBBMR
AgAGBQJBg7JnAAoJEKkX6cyZbhReyq8AoISXZwf9atA4+X+TZowHl+JZ7nIwAJ9W
JNVoIVYPX9gn5VVOmVZW3mgnbohcBBMRAgAcAhsDAh4BAheABAsHAwIDFQIDAxYC
AQUCPWIk7gAKCRBALUbprrQm5XPaAKCMY192sg8f5s8ZW3leLryarwE4XwCgnteH
QH+IX8Twz3JYkAN5W1RkWomIXAQTEQIAHAUCPle8qwIbAwQLBwMCAxUCAwMWAgEC
HgECF4AACgkQQC1G6a60JuVCWQCgorM+0KdXDg45pjCoUb+Wi6KAyAAAoLsoEOWK
6eGqHdhGfCoSdd6eZi8HiF8EExECAB8CGwMCHgECF4AECwcDAgMVAgMDFgIBAhkB
BQI9YiTvAAoJEEAtRumutCblWnYAn1ra4KjcylcEnU99RlQ1gVMppBXnAJ4uQvHx
X9vMbnnAjXhY+DTZhmb5RIhGBBMRAgAGBQJBhXtOAAoJEJ7XWD/BTrKCzwsAnjaQ
1B3xIijhfU0bY9+ciHECAWSfAKCM9qCT7HU5gyZBlnzZakoJ8sFKwrQgS2lyaWxs
IFBvbm9tYXJldyA8a3Jpb25AZ3V1Zy5kZT6IXAQTEQIAHAIbAwQLBwMCAxUCAwMW
AgECHgECF4AFAkDm+pEACgkQQC1G6a60JuWD9ACglvGqYhfbQFtmUllo91eLDkyP
tNYAoIKaONf0SDGy/KXOJs3MrxLRYVO9iEYEExECAAYFAj+nflAACgkQKavcJrtH
pjdDdQCcDeFqdZf5xo13MGSntJYqeRYgo4sAn1wW6Jc4YtkTHomgGOMKZDmKmevQ
iEYEEhECAAYFAj/PQ7MACgkQAj7u+/653n/AQwCfaET8Jm26uA408mc26UmP/Ouo
RLoAoLJxKhLAfPuSshj+7ABwwOj57lYkiEYEExECAAYFAkGCQsgACgkQIspYTHp7
o8AWGwCePjXyJyFCFygVuY3iM2BV6/W0EMkAn1K79ljQfNng7EhsaPDGDan19782
iEYEExECAAYFAkGDsmcACgkQqRfpzJluFF6u+QCghB+5YspNSN4sbOPXuRLcQhpf

```
2HIAn2u/pVDphblCDMs3jc3+BSe9ZO3MiFwEExECABwFAj6YESgCGwMECwcDAgMV
AgMDFgIBAh4BAheAAAoJEEAtRumutCblSzYAn19J7vtDM8wmVHp1ewEsfTIRxir3
AKD21tPp/AUKEWyxYv33jJfxGQHeaYhGBBMRAgAGBQJBhXtOAAoJEJ7XWD/BTrKC
xj0AoM/PvuVaHrER/GWAd0vCtqHtdTwzAJ9N0fS7w/W9ps7nmfkyhm5TbdqM6bQk
S2lyaWxsIFBvbm9tYXJldyA8a3Jpb25ARnJlZUJTRC5vcmc+iF4EExECAB4CGwMG
CwkIBwMCAxUCAwMWAgECHgECF4AFAkDm+pEACgkQQC1G6a60JuWuCwCghzLuoJla
zCcTUdyTr2ucyCGs9B8Ani2RMiTeHHgZ0biUq7cxPpsa6d7siEYEExECAAYFAj+n
flMACgkQKavcJrtHpjeQqwCeN69PlhJ6+evCdm3kuYFjNTqM5MYAnjHWWcFXdjdp
noC0IFLM9NbaXTJuiEYEERECAAYFAj/sfmIACgkQSypIl9OdoOOXdgCgpL1FyZpl
uMeKr0lBh0dkRyoOsC8AoNbO2KwRBJQX4qihiYA4JLyXMcamiEYEExECAAYFAkGC
QsgACgkQIspYTHp7o8AAMgCgvaiBzwONqocWYIfT+gm+aOFcdgYAoL/TKjNZL5xf
AQkCYnHanTYdoOhiiEYEExECAAYFAkGDsmcACgkQqRfpzJluFF4BSQCfZQHleSVe
sP3Zp4N1OHRzIOdexMkAn1rUD1iM2a/+s4zuHHbdUu3PMtLeiF4EExECAB4FAj8a
/hYCGwMGCwkIBwMCAxUCAwMWAgECHgECF4AACgkQQC1G6a60JuXBVACeIesPvX4O
xrCyEVg4EdWtaHVSWU0AnRVTx9ozo2I5JY24AZpbDR5BHYmBiEYEExECAAYFAkGF
e04ACgkQntdYP8FOsoIzhwCgo8+i6YtHWQndOyT9d0byglXLKEcAoJqOUHg04hSY
50PZq61GoRvjspJktC5LaXJpbGwgUG9ub21hcmV3IDxwb25vbWFyZUB1bmktZHVl
c3NlbGRvcmYuZGU+iFYEMBECABYFAj8c6qkPHSBubyB2YWxpZCBtYWlsAAoJEEAt
RumutCbl3rMAn2S90LgLYaI8Mq8eYazFBuKi+AMZAKDt7FHkTFxnW2krdPsbNyp+
31fbZYhJBBMRAgAJBQI+OjdtAgcAAAoJECmr3Ca7R6Y3rbEAn2vsY2oejzqXeHWQ
rtnRWgM6oHBRAJ9pJdFeeHgspUQzs/KUv3w0tU8OzIhcBBMRAgAcBQI97yBdAhsD
BAsHAwIDFQIDAxYCAQIeAQIXgAAKCRBALUbprrQm5RAcAKDnHNqUhX8CYuOZcwf8
V+3y1HK3xwCgiM3TddgGLXMsYuqVzw80P4UEA6uInwQwAQIACQUCPjk1jwIdIAAK
CRAiRgxqA8L7Lbm1A/9jVq2A0HxK7lyUeliRCPnmnenb2YUWHfiUIx4vrvB+6DOf
xKxzLACnDkO4lgIHSYS0VyoxP/DOwAQurOnGxAIr0qhw3lmYnfdLwXamqR2Q8a70
vBevnA5eK2YUz+OeZt1IAaYqtFZH2P1NuFClqQ07XG6oty3wHJBsGlA9qDJEmohJ
BDARAgAJBQI+OTWSAh0gAAoJEPfUPpPAX5XzVAAn2Wmbk30E9/MewUZKgFO6bm8
9bL1AJ99Pt7/TRkSmAmixHoaH5TMnDsyP4icBBIBAgAGBQI+MRSjAAoJECJGDGoD
wvstD64D/0960yPzqfTRCybADBCszlLIn8CiboKHFymC/NtVXeO8EGERPtVmxhoT
+o3BplvOBsrDfDRUClgN3nxH5jtv6VN8U1a1b0RmTaPx3EA4KSLsGAIF9ewa3FN2
J5VpKLDSeO3doISs8p6Uo9J3dMC78cfS/+mkIirgxvysSxL55ZWriEYEEhECAAYF
Aj4xFI0ACgkQ99Q+k88BfldDYwCdEAMd2/9SBL1eYn6RoxmAfS5TiBwAn3o3hX5N
MLb3hR/H7I6yg4+/D8p3iFwEExECABwCGwMCHgECF4AECwcDAgMVAgMDFgIBBQI9
kuNkAAoJEEAtRumutCblbKkAni4Ij1OFr+AIeKeabUSn4heCvQ30AKCvqWMHlMDN
Sd50qKD8ZhAKqFp2O4hGBBIRAgAGBQI/z0OzAAoJEAI+7vv+ud5/nhMAn3F8y8SF
eG9gB7nMjdzSRQFZxd1KAJsGrgdih8ipPitUEnTK40DFeJYjqbQvS2lyaWxsIFBv
bm9tYXJldyA8a2lyaWxsLnBvbm9tYXJld0B0LW9ubGluZS5kZT6InAQSAQIABgUC
PjEUoQAKCRAiRgxqA8L7LZgnBACI1na6AlmmQtnYpi9PYpOrrjrHQ/nEGKejU76N
9NygpHWtM1OwSzREbSB9b+HiHOd4SCFWYEYMiEkckJwry+LnLosuNLjS7J4az7lR
v0lpwAAxarpXyl+C/VWMNdlAJR4MChEBOnuyRk90By8QvUkoWR/C9ZQ29Pw3YYeU
5MFYPohGBBIRAgAGBQI+MRSKAAoJEPfUPpPAX5XqzAAniETW4ZW7lPtGZ1O0fzn
zI2Gw562AJ0TRC53/cyjm5V8vPGxGngT/Hyi9IhZBBMRAgAZAheABAsHAwIDFQID
AxYCAQIeAQUCPLCDoAAKCRBALUbprrQm5WSOAJ9JcURIAP88Y5G3uCZFYuMlXnps
AACgyfJXskNyB/d6PmYO3juzndVdNE6ISQQwEQIACQUCPjk0KwIdIAAKCRBALUbp
rrQm5WBmAKDhsv833kIEsJAABkecn6T6Vis7hgCgxnnbyUSRzLRKUZfGespCfjO8
5FeIXwQTEQIAHwIbAwQLBwMCAxUCAwMWAgECHgECF4ACGQEFAj4476IACgkQQC1G
6a60JuX1cQCgmXQygEurSCm92i/zfzMiCFz1jFIAnig2u+V1fZ0FSttJRT1jtoee
n/8uiF8EExECABcFAjywg58FCwcKAwQDFQMCAxYCAQIXgAASCRBALUbprrQm5Qdl
R1BHAAEBbYgAn1486u2jzX6/5y3vGlk7Yp6CqTtYAJwKj5xDJgCXxH6t+XQIhDpV
j89tF7kBDQQ8sIOiEAQAvB19+liKQdIpwXF7FYgfXBJcoNOwETDUJ0DWx4cv8O5z
MlNuMvERiSod4+lDO0E51TAzTJY5scjSDgXgDUrhE9BriwIGCtSR6NezsdesGsUO
tuvJAWG6WK0P5Iq3PB6c6bhVcYrsTTCzZ9G1dsG33aTOQBRL0bY6NYdbraln0W8A
AwUD/RJtSNbtdSP8CEK9rJ7qlpJvQIOgmBN+F5QJDPQKfFfTU0YC7VHRuglLlMFD
```

```
w/uJ3CjTzUAK4Xi/G4iqRYCSAPZLuwqwnMsNo1QKciNXrA2R3SoP4nPvU6yBuFdf
kTLuzqEbPCBpPFhpvkVWZ+UZQ2Uyz30dgalfnk14+38qks0ciEwEGBECAAwFAkDm
+6wFCQYXq4oACgkQQC1G6a60JuUKfACfXEg4tAhXdEK2szWGva4E00ABdsgAmgPg
ggBoopYQ6DmFkRrHXMFQi37ZuQGiBD43+FkRBAC6CRBHzVwjw3b0789Sz23niUFz
Kw9NtWo4VtHg1CdlA3/7+hrXHOmxcAo2SwaB8viHczQrlYkXaAQbtdGZdFlD1Y1l
UNbJ+aruP+nvH3FBvEAqNb0vNpqeXyQshD+PYwRuozfK4wxprWdajAXVYVyolieF
xqyYRKAGqaL9wVcVbwCguIC3no2xieR7PROKzOq+V+QkoBsD/R0rItfbrTRoj44C
A6U6AoUjv/lmPD2HY/mkNaeJxZ0llcyzEFeEFAKbFYg2UMfqaGPVPiCxjd2UyFtn
8Im8SLjgPQrUT/0/lPmxunFuRT4gZRbNAR23O94Bg0Vy3ENrvEGz0GwjfC+VG2sY
Ie86WTgXT8eV8SEoHy3FKpJThZSZBACfkNAM5zNoozsG+6Wy3mFqtGTlZxu3HDN/
u3oZx2iTyp15vk8i/BZwgQ/9dhUlA+ZJnsLDptxlxZ/ijAl4lay28BuOD9e7pkCS
lkTsyppZQgrLxcc0qUSlUpHq8njNfVdBNw6frPZ1bahnFswkK8fYudExSb86b0G8
isz8uUmL5YhUBBgRAgAMBQI+N/hZBQkAdqcAABIJEEAtRumutCblB2VHUEcAAQEJ
JwCfVNDbmFGAmYfovBUdHECf3wgxSPkAniqYGRFgyTNE2Xd69ZSHBQqTeb3iuQGi
BEPeZqoRBACTA7MjMMsGG7etACeRtt/PXAjaDVCU8BbZir65iauH4eT7fclN9KWZ
PD0TGtM2uvk11qmlKqStNzadBtztWjspC/dYj0nYZXSJlW38FUwTYHNdlS2fd6Ng
BDJKeD6jkhiM2x2ItnQ8DBmFMH7Ht9v/9NPLgwd6eZn0NYwOctWNqwCg/JsIvBzq
QXEAi+LHZgRKCOQJkckD/0Aa4PeMPC0RLsL4/I3/EsgaQu+h6Bdf2QdQ2Gn79qzx
SU+EofIVpwzQlvxSQVNJ+RX+vWXM0zYJaeEt2i6oYcE62TkV7vYhH6Fyu8E97DM2
l5FeoOnIaRGSjgy28xzRf2lXjFkgcbV2+LgehAJB5y9CbiRXBO9xa5HdySLDeZWZ
A/wIHmRInOk+t4ifo7SSvV8DA96sk2vBF5n7h3+zoZIz7I/kePcpFXYrqUeTWBT1
EfUgOZdbwMGyYXec+BBR6TUvYEBeJE1nSAfrJp3NRXFRCekMuIs5laA7vXFveOSg
bhlh3pSS2QCalwSyh3wf3j1fj1Zt55JtauWZYq+a4zoNaohPBBgRAgAPAhsCBQJD
3mkjBQkDwml5AAoJEEAtRumutCbl6v0An0VQkbwR/gHNcmqLZZe5XseezcSJAKCS
YShlk9jSrQJY/yGMh/SVSf/MsbkCDQRD3muSEAgAg+59j6HezJydLmHIPEyBD9Bu
8f8gKjHaoQ5glrgFMYKbLdEOOqzOejjnzF3BJBhFlzlFIQWCkUlO1Yf6tiG8rX4T
QFochpx5jxEWSW7UCx1lYyztkOw7LmHTk7zhcs4MWD/YjQIfZ/M+/ZXNACYwr3Lx
xTOKz+tIgPix/ixl3IVRteM3pej5PlBvcyiODFsFBpUXoJiL3nx2fQFtWKsqooIG
VrrNsscvC8sn1pvGPZTc3gpyQYyzxkiVR1djz18NmOh8yXe2RYxJjhn1tQNpJgPn
Tk1e4caJcS83aTS9sy+j7MXyV4WGVcJ/4MH1Qq/ehPdKMXAs/VV5ooocsYrr6wAD
Bgf+ICK3je9GpUf+ZsDRhv3CQmwbvRdRY3wY2bUM5DckJw7Lx//ozE1po9SDB5yz
h3+P7UqBHi4z1ShTN/S+CBGzQ6+ikZlPpbzMppEDf6+0SQnJYZSlvAD1/Qud0ff/
aTa4WBbACpg1bVKENA6p8ZwhYPXUyrYkLSTMLyfkvn2fQ8la0/ojXqtVbMq3OPc6
L4wv+5CQgZRmMXMhkUVg8QYZSi3pYKC7fg+aR2OY4fUbWt8Dr2p6LVDVOdR7F12c
G45gQfEdycMVUrmdQvaxphTUzxo7n0x6bI2m2O4IY9neEjbm1+osY2IGmJVDy1RK
Ya78PZp3pb4F7NsT2LYoghixNIhPBBgRAgAPBQJD3muSAhsMBQkDwmcAAAoJEEAt
RumutCbl+OMAoLl0iDfAr3+Sek9FeA/LpkozE+ctAKD1thZXB7RPP7lZehP9cK2v
6MXOtw==
=3Md4
-----END PGP PUBLIC KEY BLOCK-----
```

#.3.293. ######## #. ###### <sepotvin@FreeBSD.org>

```
pub   1024D/3097FE7B 2002-08-06
      Key fingerprint = 6B56 62FA ADE1 6F46 BB62  8B1C 99D3 97B5 3097 FE7B
uid                  Stephane E. Potvin <sepotvin@videotron.ca>
uid                  Stephane E. Potvin <stephane.potvin@telcobridges.com>
uid                  Stephane E. Potvin <stephane_potvin@telcobridges.com>
uid                  Stephane E. Potvin <sepotvin@FreeBSD.org>
sub   2048g/0C427BC9 2002-08-06
```

```
-----BEGIN PGP PUBLIC KEY BLOCK-----

mQGiBD1QNM0RBADbw1IMsD6ShBkXQirwG9TUFkBfZOaGUB9nZZTGZzkDWsj9/8FP
TacAKze6REEdtfADFyYolZrps+o0xVUI3ib5kzXnzz8yj41HTzR7PG0FcgINt5Ls
yuq+d3ETSu2AALwNfolKy/9yIIcRFl1bI5cawOua5MB4VUaf4JHiyOikfwCg/zsO
QReMvoKLcZkn9pcCH6EZHtkEAIxZKMcRaIuGe0vF3oP4GfuEXIa7K7R9ez0u3iiD
inNPQ5vQuY0qJMLbZAu6wyqEP9wVXCdAiclBbPYRb9tabcV5gFkuXpLvq5E7pGkN
hRF/rUeDxf/EKIklqe63KNqgzMZ2nM8lvoDkUrdSQL5dc2Y5a6VIq22QsgaraYmo
j4p7BACAfCiZjND9VcNAQmTvEyNGslQ63gzUfE7D8Xlx2Glv4PP9AmZ2X+FRliY4
YaARKDK+62bNTrJjQGiaIzz9LsFV5zpYvHBQ9KP6NIp5bP3ljaUwyAJt5+GT8sGZ
ZOBpSmau+s8RmSPajjvSwACjWF9tP19IJMtnk+pMn1SGiVbMA7QqU3RlcGhhbmUg
RS4gUG90dmluIDxzZXBvdHZpbkB2aWRlb3Ryb24uY2E+iEYEEBECAAYFAj3s8qYA
CgkQpvaYsfdm3ZH1VgCg3x3Qbvq/n5W/xonGXqI6+LJXLw0Anj5AgE0GPTC1naYn
KpFmD9Hb+m6LiFgEEBECABgFAj1QNM0ICwMJCAcCAQoCGQEFGwMAAAAACgkQmdOX
tTCX/nvccgCeIGN+hK7GND/4+9BbHpXOOnnlsJ0AoOavUpZeUj/t6pw+ld4CU7t5
iUrhtDVTdGVwaGFuZSBFLiBQb3R2aW4gPHN0ZXBoYW5lLnBvdHZpbkB0ZWxjb2Jy
aWRnZXMuY29tPohGBBARAgAGBQI94tEZAAoJEJnTl7Uwl/57WiQAniYT7h0K32tZ
1+PkyM0UUvu/Vg3JAKD2VXNsiI3w3o/xm20IqR/UwZtAVLQ1U3RlcGhhbmUgRS4g
UG90dmluIDxzdGVwaGFuZV9wb3R2aW5AdGVsY29icmlkZ2VzLmNvbT6IRgQQEQIA
BgUCPeLNjQAKCRCZ05e1MJf+e0K7AJ9YssAR7btTX0oE9MNYYVQBbfYNpACfdyiD
QeQhD+7FNqs4cZ+GEsWMxJ+0LVN0ZXBoYW5lIEUuIFBvdHZpbiA8c3RlcGhhbmVf
cG90dmluQG5tc3MuY29tPohxBDARAgAxBQJD6jKhKh0gSSBubyBsb25nZXIgd29y
ayBmb3IgTk1TIENvbW11bmljYXRpb25zLgAKCRCZ05e1MJf+ewE7AJsExwRGNC9
uR8JUPjttVJG012/VQCfVg4M1xq2+h3Ys/DecKUVxt0uVsK0KVN0ZXBoYW5lIEUu
IFBvdHZpbiA8c2Vwb3R2aW5ARnJlZUJTRC5vcmc+iGAEExECACAFAkXQf8MCGwMG
CwkIBwMCBBUCCAMEFgIDAQIeAQIXgAAKCRCZ05e1MJf+ey10AJsHFjVs9WEaui/i
L9xfITeCmwkd/gCcDlRcmGUW3ov/jmeDzGFrE+MQsqK5Ag0EPVA0zRAIAPZCV7cI
fwgXcqK61qlC8wXo+VMROU+28W65Szgg2gGnVqMU6Y9AVfPQB8bLQ6mUrfdMZIZJ
+AyDvWXpF9Sh01D49Vlf3HZSTz09jdvOmeFXklnN/biudE/F/Ha8g8VHMGHOfMlm
/xX5u/2RXscBqtNbno2gpXI61Brwv0YAWCvl9Ij9WE5J280gtJ3kkQc2azNsOA1F
HQ98iLMcfFstjvbzySPAQ/ClWxiNjrtVjLhdONM0/XwXV0OjHRhs3jMhLLUq/zzh
sSlAGBGNfISnCnLWhsQDGcgHKXrKlQzZlp+r0ApQmwJG0wg9ZqRdQZ+cfL2JSyIZ
Jrqrol7DVekyCzsAAgIH/3fG4jw0qo+iUk3wwS3oLPf5USbiPYOjUZ9jpaII8pYE
iH7i741cPL8qNpFgshJANd4sz3Iu/hu3xj8aWaZ+jDOM674U69lcv1hl/rrHESIR
oHIwfjmExLtnFl/2NvQ7uKM2jKoJNERtbi5P7PfLqD2Y8xK1W8cFZmPuD404SBRu
ubk5BrYXv94VU8rxE34uhOEuAW/I6uv7DhCcr+bVJzJQYCsHxHh79kHsHEW6KAGb
W34S96t9m8mgl7Kb+KCS7CqmqlmP4/itf/26wfXf5ynhRrWpUuc+jbf6n9afjjzm
0CWCBS6/f2OALgJX+J5DUG5TggtFVKMMQRf5Bv79F0mITAQYEQIADAUCPVA0zQUb
DAAAAAAKCRCZ05e1MJf+e4YEAKD8ArLrD9l/sJDn45ZDBjs3PxAEWwCgoy+go5Wt
0MmiyLIGfKRYTeFnh6A=
=AbPN
-----END PGP PUBLIC KEY BLOCK-----
```

#.3.294. #### ####### <markp@FreeBSD.org>

```
pub  1024D/182C368F 2000-05-10 Mark Pulford <markp@FreeBSD.org>
    Key fingerprint = 58C9 C9BF C758 D8D4 7022  8EF5 559F 7F7B 182C 368F
uid                  Mark Pulford <mark@kyne.com.au>
sub  2048g/380573E8 2000-05-10
```

```
-----BEGIN PGP PUBLIC KEY BLOCK-----
```

```
Version: GnuPG v1.0.6 (FreeBSD)
Comment: For info see http://www.gnupg.org

mQGiBDkY4OYRBADvB+3Uh68SGrlbrq1MTAN/gnVaj4ztmA15X13bunGYdLKLEJdq
rd9xFv5OgxGZXJ+sDhbKomJ7yrBGtUwC5kIrKXN+MPbO60yy30+kIVLKjXIv1d+c
MlWhjFzHra7WGFmvhzYnbOI/zjlOR68iKHnwxhtKFOK9m2O3voURWLEuqwCgzK/S
j4UGrPUmZf9XOZcKdnN07nMEAJrNh6aoVgK1xwpyO9uTURuCppqAUym/fr4xNQqh
mngblwIACnV9FpBi1ogtX1iDo4YeQa7t7ALgdwTBbU8upVFYzoVByid9ibNu3OKv
j9JvL55jUVg0wv6a8bEWjxnNK/zVa/HCzTbAzHob0CSgH9WmEJJEUIqI2/PG2dj+
ZX3QA/4y6Gon6iya2wk0Zs7mrTj80kxLRMnuPN6geTGVNTfrxat+sA1PVpT2WWSo
qOrPoyxcpUBbJ3VlFmuYDDgld4lJiGD/2SG5BkD6OoGlRnD5AMgUxQtQFnkloao0
3md8UDucIJnJRF94pttQtv4lVKaocm4z0Fx6cWC4Ysupj1AG0rQfTWFyayBQdWxm
b3JkIDxtYXJrQGt5bmUuY29tLmF1PohWBBMRAgAWBQI5GODmBAsKBAMDFQMCAxYC
AQIXgAAKCRBVn397GCw2jxyVAKCbPwK2rDZx/oahfd4M7XJ4GoF0xQCcDExtL+DK
wOugUQwfVIExB+HBM3y0IE1hcmsgUHVsZm9yZCA8bWFya3BARnJlZUJTRC5vcmc+
iFcEExECABcFAjse9k4FCwcKAwQDFQMCAxYCAQIXgAAKCRBVn397GCw2j/OXAJsF
bdYQGgCs3sXMOdb7pNUi2DL2kgCdFOFSojmWV9mulpzH6ceb/fKgoJC5Ag0EORjh
UxAIAMrmc2VXtnp/WWhGne6yTirnnWjR/c+rSK8ixbAqTkdYnocY6gtBJliR7LSh
Cv2RD8TaUc0ZZseHC5vR7VZKXobXUF7QqB1Rgzz/CpsFeEmxxQxZrVKNjwcMloSt
wmH17yW5tBDg8+6KhFwHj40oV88/49L8utVMEW80gh9O9TlYw5qCAp5QKqkFS52A
hO54xjTNdEpv/9yXpwQfgUqkAHM8MQhsaxmKCIQXUGt6Lp13aHDAYtMizED0LBjV
3P3qCoc03P9k2nWwGGU7dukncYNNuLDW9xwkAfV9VQuPYCHEBiPTcRnn99imyvNz
FNhOElHDttCyKtt1FdZZVAQzXusAAwYH/18mnEMMv4rMZglYb0PRCxaxwQYkxESt
KyXEclTc0kgyaZnf4Vbdz1rroxxZLIf+16p/MVNFierz/7d5FbJYggCDSsBAaj4r
Qe2/Os3oCnHyyQY+zF9Ac30CsxzgDxMYxYGJHr6x+s9cloZ3WwBFAO0bMoS/9T/9
/S7L0d0litecox5et2yEw4AqHdCslGx5mX0os66uh99eeEwW2EQHSLklwUPReb7U
6m+fNyWxq5w+qTPG+zcXdiW/117T1aONVmg29tSNW8S/syha2PCJ+IoordBus4mU
kfa49yCuXyZAYDNLbkiqMVTDCqrH2+n1mbUuhRBaSZEvgqVfVLZzRziIRgQYEQIA
BgUCORjhUwAKCRBVn397GCw2j7T3AJ0ZDGzVqNQBE07ntRKuzQQmou8YhwCgibYR
ZJyP31xlO+Lt5FgzzeqcQwU=
=DKp2
-----END PGP PUBLIC KEY BLOCK-----
```

#.3.295. ######### ###### <alepulver@FreeBSD.org>

```
pub   1024D/945C3F61 2005-11-13
      Key fingerprint = 085F E8A2 4896 4B19 42A4  4179 895D 3912 945C 3F61
uid                  Alejandro Pulver (Ale's GPG key pair) <alepulver@FreeBSD.org>
uid                  Alejandro Pulver (Ale's GPG key pair) <alejandro@varnet.biz>
sub   2048g/6890C6CA 2005-11-13
```

```
-----BEGIN PGP PUBLIC KEY BLOCK-----

mQGiBEN3W2YRBACt8uucrC3Gv8Q2PoAppL0Gdmy+ufJkvp+e3QpNnEvYPU7jivtZ
MBuMVzadeiE2FMfzAhD90bLOxomZSwIKAc+uiMqqXrciOGMEBFFcHNOgHGI48me3
fBvzQ4weJjGQrdUVOuQOtCNEmPHHdXOG0Vks+2ZD2czYDmixUkysso1gXwCg5ETt
H/u9qXgKHxwQN1znhppBHu8D/2/ikj7Y8S5evZauwQ5m1qBMz7GS4FyXH8LZPPC3
KJW9AHiNSOl4a0g6bH17OTaa6OOljyO0MzbM0UQDJON9JvGLH4q3ML0QQ145yfvQ
fxLbFMU0B3MSOgFUkpRrWflbsleBp0BH6MCUNzdhDVgyQxyLkyr+mdX6m7N+EiF1
m882A/9hz6+cmex12xdJnhx/frVL2Ji2deY4JntneNcZS7FBCWCe5d4weYUlLUJa
sAZuwe/8q5BftMfHXeJzwLc+8zJ2EU6HEX7QdJTezSb7Mjh8Py8T/7TkyjK9LYJ7
```

```
hg8BSx7hQ0xo1KJoDx057GjkE2PGW+ngUyAExGvZHc4Gos3lgLQ8QWxlamFuZHJv
IFB1bHZlciAoQWxlJ3MgR1BHIGtleSBwYWlyKSA8YWxlamFuZHJvQHZhcm5ldC5i
aXo+iF4EExECAB4FAkN3W2YCGwMGCwkIBwMCAxUCAwMWAgECHgECF4AACgkQiV05
EpRcP2HiqACfSVe9jQLEj8zM/iMLO3S5aLY6EawAnjIo6VapDopNW66BjRzFKQ+D
P56HtD1BbGVqYW5kcm8gUHVsdmVyIChBbGUncyBHUEcga2V5IHBhaXIpIDxhbGVw
dWx2ZXJARnJlZUJTRC5vcmc+iGAEExECACAFAkQy/PwCGwMGCwkIBwMCBBUCCAME
FgIDAQIeAQIXgAAKCRCJXTkSlFw/YcLPAKDTcYP8Uso5mQls/wFYuOsfruyyXQCa
A/xZlNpAz+akVuPQZRh4qqHH0nC5Ag0EQ3dbdRAIALqYTavt1809JFOCuiaOZBeC
/qK5Hvi70rgyIyUJj6q0RrC6FzEOTKGQIaLZSdxhG50lw2KFOCkq0ARfhdrezR0a
0WQApeSb63hd1lvOz8ocyPkUI1IKc7aD0aQfcplaf3NmQJ6HF0rEzenRUoxy3mro
R1yddUO/HosbvaeSCRabM1ORqx/G3WFfmX6dHuLltvbModDmOr04QbQ4+gctmplR
qtk7eRXAFAG+Fo7lkhF0z1KUFQF56kL3rDXaAQzE/Vv6Rgk9vOYGXLJQdngNIXhC
KVzrkqrZXj4El1gfSR1Dl32AzZtY6acGF2GvMGm2R2udTHsYeyCYXKlBRu6xakMA
AwUH/iRn8Ssuszctzd LqNxideej+9FQ+nHaMBw3Y+N1tlkHeDVmPDNiTotOzYo/V
aRhW3bAebwEQr5bOs/6bnDrK86b2PUuwC/XtE9nXF9f1QQvApIyKzW6VG/FsQIpd
+5lNWfRDKmoUZpMeKg9bQCjeFk8tFXsnp6kn8NhEAMCCeDwiWYUl8pcFlNIwPs1M
brkZ7QCbA8OFAK0YkzUqYmvKPIS2SjpMA+uPJ0674v8kMuh9VhcQj/1RKKR0q2Fm
sUykWFoGEp1FAVpMkKa2cKS3vYgpobMjVYeMWhsWXAFM9hZT9gI5oKVo7ECUZEBO
f9dufNDZ1UHAHlAojMMCW53/fGSISQQYEQIACQUCQ3dbdQIbDAAKCRCJXTkSlFw/
YY8XAKCxojHrj/8OzUI3PFFTS1/afkj3HwCgz5wfMMjyDZG8rUt9ZFbUVN/RPs8=
=iWC8
-----END PGP PUBLIC KEY BLOCK-----
```

#.3.296. ###### ###### <thomas@FreeBSD.org>

```
pub  1024D/393D2469 1999-09-23 Thomas Quinot <thomas@cuivre.fr.eu.org>
 Empreinte de la cl&#233; = 4737 A0AD E596 6D30 4356  29B8 004D 54B8 393D 2469
uid                  Thomas Quinot <thomas@debian.org>
uid                  Thomas Quinot <thomas@FreeBSD.org>
sub  1024g/8DE13BB2 1999-09-23
```

```
-----BEGIN PGP PUBLIC KEY BLOCK-----
Version: GnuPG v1.0.7 (FreeBSD)

mQGiBDfqEAgRBACWuQA8w3jSz2SOXCzzuggBpkXadlyswhNi5Jce1auOqiRVw8gD
cTlIWLpboHFyJeF/d5A1UPjgmiexRuyyukyQn30Z3bx5MaWwojJb/K/4ppguCwg0
6hXIJoT77FpOex8WySQ4nGK22+EHp74utDJSp6uj4QxWYhXJ+/LraUyhUwCghdgF
ByPm2qwPYbiNJaeLyJNN8oEEAJEOxTHuXlB5HUzFSOPOYFIxzpsFkbUvpqEt2Ug9
mgorHqgcmeP98YWLwMFznLXehyAjtvoqRYWWHepHQwaeqx6ZpwHdStPXTi5mb3ih
Rzz90yL+2ctf7nnd7rc8bveN8gzlRAnHKjyjSkC9DXpBWd/N0P53XPoqdm+WlMu5
XC2IA/0fVbpYQfcbiFf9O/FMym1gWqF6xemtP3ClEG82yhAU2kyYnmdBQj+OYaJO
eTW7RSptEfx2429HgOU51JHn4JGEf1U14Qe67X0I1jzIPKHxLACWwVxezbbW2ljm
snPDX9S7QhZgZFiQRD4hvV9h+cK5EYb0ee6JW6rX1fK1FAyt9LQnVGhvbWFzIFF1
aW5vdCA8dGhvbWFzQGN1aXZyZS5mci5ldS5vcmc+iFgEExECABgDCwoDAxUDAgMW
AgECF4ACGQEFAjfqEAkACgkQAE1UuDk9JGm9TwCfQu87Wzf0dxpjtI8FsCGpeZsC
aL0AniDJcaMKrNDhV2RYGhVWnS2QMgU5iQCVAwUQN+oTTN4fokUTQBLdAQFCKwQA
qYJH3xn5saRMS3vCd/OSgho1sYT/VpqSRKqqK+++TwnAiddP4nIjJ801qi3xmj/x
asZXY/t6t9c6F/V+zyi+605FiWd1zob7jCCk+NGmSCcBdfu2QDJfbSnQEkkDDyIM
gDFp0a8yTChd3khAqrEyKV/nurTi0CFuHHUlLNZvJGOIRgQQEQIABgUCOH8t0gAK
CRDNwlt1HkPUTkfVAJwKlx7U/PIDLugWOC7y4ezhd+8L+gCfVQN19+VQjW99tlCJ
UTrCe389PpmIRgQQEQIABgUCOIBuWAAKCRCBvdPEDh+beVnhAJ96FGBEcsxgYqjg
```

HOaGeRKtOygYaQCcCreBXTmJ4kjI6hwEXLIZEOriL3OIRgQQEQIABgUCOIAAWgAK
CRCCvws+sGjBN14fAJ4s8KTGnb5CEOih8rlPXPirmH5CUgCfSEOhLs0Moo6v0JzD
9aNYpQ/85iaIRgQQEQIABgUCOgqtWwAKCRAOp1a1FEhD9ZcFAKCAtkdn9HmB1AO4
htYQ4WhU7wbpfgCffOzyPPNIEQEorZg9q6fSAhMqirqJAJUDBRA6GWTqQGOdg4uP
VMEBAQJtA/9K/+oQfcjiLtasv2CWsRj+ueQJBCqnsScTgQpKSZX9xZhqLok6o3XP
xeM0iJtyz4rjAwI/hZioc6+o6K/K1OKn/1Lyfzj4KtdW9tevtAtwYFcetQNxEtlB
33GgIBo+GgJ9JhNzXnqPZdV13WQRdBntpJGkezIra+T4nES+rptdwIhGBBARAgAG
BQI7HkUGAAoJEDoapjWQmlQGPGMAnA655jvZwLDUWTAH/5Xhl6LyMGGtAKCffcLQ
2mHerpCwXzWKNPs8me2bs4hGBBARAgAGBQI7HpFlAAoJECwYoCq0xfN/GZkAnR9x
NWIvk5tqG2gwREX9yRuj0b4RAJ9xtyb4+Md0hYbC6Ygb5ezH8ZAM8IhGBBARAgAG
BQI7HmMFAAoJENyRPZhd8DFn5BIAniJWbZXPO5OoMAdBeS72QriYbAlxAJ4m7HmD
APcikpX9MV/o9HqxR0Nd64hGBBARAgAGBQI7sdvrAAoJEECIvu1y0Dyxl0AAn2jY
qYDskpmBvkuPYC59Tl9fzQmmAKDGF7+cP2FUvtxmZ+l8iTm/g50hBohGBBARAgAG
BQI7uInSAAoJEIYHkD298KrQUCMAoJs159fBsjZh7E0sGWE0IAEdwH0gAJwIcsJp
U65HrsSIbVbvmD+lbwa2tIhGBBARAgAGBQI7xx4sAAoJEDBZv5LNN1b0SbwAnRdL
ZcYR9OuhqTW8rEs0OpcGTVCVAKDswo+6NOzugNZLqZIfF52RjkHfK4hGBBARAgAG
BQI7zVoPAAoJEFPlmVtRVTMKRYIAnjgLGrRo3Zh/Fl/+ODaABypF2Re9AJ9U1h4T
FINLAY9569j0rqFNr5gD/IhGBBMRAgAGBQI897wiAAoJEPEzIkEbgK3mUvIAn10j
BuF/A0y+gVesLfsIDguzfyCcAJ99K0azFbXYSUZ5/XJSJlBRhZexhIkAlQMFED1i
DHoA8tkJ67sbQQEBzUwD/jLSmpWIglpBi+F7G6OSXXE57BHldGBoLWTjK4oO8rvO
4zBoC7QoqOQSLuC9NjrjRFlSWNWR5O/xOH7I6hSE/GSt2mmIdUnEAfgplJ04r9qJ
kBTE5ix/XPc02uBSkgQv3TGdqr8SNu8trSa0AT7vw78kKOj0TVw9Ap7DCcKzYsTG
iEYEExECAAYFAj1h5oYACgkQiONoszDJNIpI4QCfeqYp+usipwxyPtDNKsb/JjlU
FekAn2GxcLbSsS2kW6m5fqa3V/Tw7k1PtCFUaG9tYXMgUXVpbm90IDx0aG9tYXNA
ZGViaWFuLm9yZz6IVQQTEQIAFQUCN+oTswMLCgMDFQMCAxYCAQIXgAAKCRAATVS4
OT0kaQ/MAJwM8fztZzPR2wWY6uNbBeZhe3J2NACfUWj1hvToUB6cFPY/Eer4mhJp
wziJAJUDBRA36hPT3h+iRRNAEt0BAQK5A/9er+qYqfrZRJCkXRwT8YNpt4Zi087Z
jyYMZR2kYAZJUA8Q/YBoJuPqkXlsx3kWmyDe6K6jP1eMJiWNbrcH4m96IeUEbhlD
7e+LGpwqYjTbp+7pwfAHkpAQXkB/vvo4Gitcb5Pknvj+YYPsEDuSMQxbBL1rWAhc
1JhROiaWE0vdR4hGBBARAgAGBQI4fy3YAAoJEM3CW3UeQ9ROYR4AoLUZJtftjz4n
+wEo+H2hCN+UN9duAJ9Yb8lWmH/ZIJqLMM9PiXU0OIz01IhGBBARAgAGBQI4gG5b
AAoJEIG908QOH5t5dbwAn2A/LWelybp46IxdWKYjBvd3m3PaAJwPOGcJengwi4St
b0SjNXaxUq4prIhGBBARAgAGBQI4gABeAAoJEIK/Cz6waME3UFcAnj4lGBYFE0n2
8R9GA5iRf+gcT3j7AJ9ob/SnIaS/TNI+YM3QhiAV0PWdqohGBBARAgAGBQI6Cq14
AAoJEA6nVrUUSEP1KkYAn20CoeTxfh+w+DuohpfN4G7b1NHVAJ99wSZyYcMBZ/fb
O7cMKc7q/c29HIkAlQMFEDoZZPxAY52Di49UwQEBK7oD/1kkDsmY2V0/eVpdsB25
Ua6YmOe81hm1/jDSe0869wDWDwwdyzgpVciifPDqVIAl+2uzawrazkJUJaYTHaTh
WPJe49pEkrfoBlymefaPfzxkZc8VTsiyecvjB8yqgiWkVKIOoaTnfsaL28YX5VR+
oMQwR8iZmTdyTqvBOyaK0DRyiEYEEBECAAYFAjseRQkACgkQOhqmNZCaVAZyIACf
c4DWUuct4pEosdStBnb1nTrgBNAAniFY/KV7LQUOK6Cd5fCg28T3ZFetiEYEEBEC
AAYFAjsekWwACgkQLBigKrTF83+UQwCfYxx+gCEwSQVS1Wf99OI71i5Qr/kAoM1Y
pc0h8oQW9eP2qB7i5OmM4RY5iEYEEBECAAYFAjseYxkACgkQ3JE9mF3wMWfwNgCf
aOsZeRQ55p5AxfH6dNnUFztuLQEAn2OVaJq9x9nlNaVHHhtVvBSy3e0JiEYEEBEC
AAYFAjux2+4ACgkQQKW+7XLQPLGvjACgzjpcmwMr8D70XsAcKzRlGBs+LBEAn2E1
s8k//sWpelo/XZtdIN4FJUe2iEYEEBECAAYFAju4idYACgkQhgeQPb3wqtDMgwCf
d2qtQCT/RP9kaJntGJvdXWMZYLMAnRDRPUjUbHVc9gMaH9lLKX9rHJ1CiEYEEBEC
AAYFAjvHHi0ACgkQMFm/ks03VvS3yACfaVpSjmAOPFwvtf6760mrf0I2Sf0Ani9/
WYGG3ARZiike52mMEEkhAdQQiEYEEBECAAYFAjvNWhIACgkQU+WZW1FVMwowNgCd
FMw/T9fCkIzXC9GM/VYn+FMVb5QAn05iilPJu0CpcLfsXbJRS+E9JK1eiEYEExEC
AAYFAjz3vCUACgkQ8TMiQRuAreYX5QCeIqv9hIM4ta/kt2abewVyqdMDt/QAnj2X
YppdAV7y783u+hBscbmr2hHPiEYEExECAAYFAj1h5osACgkQiONoszDJNIodbQCf
Y9l9H+W0hQyFTER1LcCppFTTTBMAnjtsPJDc9eq1jKwXhTIUkWdBCwjptCJUaG9t
YXMgUXVpbm90IDx0aG9tYXNARnJlZUJTRC5vcmc+iF0EExECAB0FAj1hgngCGwMF

```
CwcDAgEDFQIDAxYCAQIeAQIXgAAKCRAATVS4OT0kabNwAJ9hD8FZ7SFnQio/uHYs
sc+k6gU98wCcC34bEYJ+XVKB75WUMleshVtmP0GJAJUDBRA9YgwHAPLZCeu7G0EB
AZhgA/9hC5jSb/DCB5dMWYRenA/aJkDsSsCMgAqmbFGLWzUZRgn2Bqc2uFKdT+ea
TeeKapnSl2ppxac+odSUPTY5PWF9Q5+OsNQLOJkcLy5d2XSGoYiicVXe7smUHl1l
tlT3+twbiwCe/3qdlsMOPEhJfUKyYRVzlsNLVlLaLjFRGY2h/IhGBBMRAgAGBQI9
YeaLAAoJEIjjaLMwyTSK5xsAn15xwc2IBpNg6/TLBL5QzwD/KLmlAJ99rGujgTt1
rjWreFrHtzJivbuJaIhGBBMRAgAGBQI9YgSRAAoJEPEzIkEbgK3mscIAn3PWrHtn
Smt+NrxPPf4fJRdmzx5GAKConDEqaPYmi/DfAw1mB2vLF1lhQbkBDQQ36hANEAQA
ija4VG1y1xjhazkHAyK/ux2AVYC1b4wEkUa3kos7YaoQ24tfO9Y7l7EA0abBM5Ca
9v2rWb5k3ouXBuyI4C02muT/dUUfbZb9atkvZeJHWzFoBjHu5RHkCTT5Vfb6tJZr
e/njzwQEXDXCCbEXS9JLQ2vQo4+o1sKnmb8XztsrSfcAAwUD/jxXIq3DoUgrPc/A
c16hgLkgI5Reu7QkRIpOO/ZuBZ5ymwdFXHb/4l/0ti9H/ONUag1PAHC2+YMuuZoO
NhVkFw5Uxm8QEoiS88I1Tu+PSrFIG9J2uzOcaVR5cWlvszoitxicR2IQIkouy9Zv
oS9ihhkhW7P/VXoxfLFwBD0qsPdsiEYEGBECAAYFAjfqEA0ACgkQAE1UuDk9JGne
lwCggGkRGKsB/L4LeCilJ1DO96kNj8UAn1ofH9VS6wXK83zRzJ0NJpwVsCs5
=mFN1
-----END PGP PUBLIC KEY BLOCK-----
```

#.3.297. ##### ###### <hq@FreeBSD.org>

```
pub  1024D/85AC8A80 2004-07-22 Herve Quiroz <hq@FreeBSD.org>
    Key fingerprint = 14F5 BC56 D736 102D 41AF  A07B 1D97 CE6C 85AC 8A80
uid                  Herve Quiroz <herve.quiroz@esil.univ-mrs.fr>
sub  1024g/8ECCAFED 2004-07-22
```

```
-----BEGIN PGP PUBLIC KEY BLOCK-----

mQGiBED/zxERBADJcZlF+Rzm8wL5lPTTPA1zLwa9u4ZZeVheS9vRGTOC6Sfi2NV9
feWCM4TR9CVtp2tAcVlrXjBzvhbeNajssCPn94qUh4z8ERJKT1R8n4zlilTcMTSQ
qZ9t7mIpcpsmpCO1FvfozjfexpUSeLHONKlwHhXXQFdJm6bw3X+kZKUeQwCgut4g
ilrxtY66n6pzC7jt8GaM1ikD+gLzk88lPNHA8hZurRaYoRD2cD7jOMk0WNuuRZLA
4LsG+hJUyrPU5vLKou+2iXl6MBvjlYwY3FS5wc1PZ9tRRbMNIq71xCTXmSapks50
M+/cVYhJhQTVWCFhY+HZLDJpiaeMEkTHqoXo6ePVSMgFDQXADv/hMIPkNheXzmXM
yhw0BAC75FBSMcRJz8jOaHXSZ7AM9EdMhH4mru1YyfLzwqk0DQS7ToXc8mEpo9SJ
c/rYfSHf6Egx9856sncCfLvoTScZDwWXvB7kJPOfXK0u8KK1uZBDAqEacmm2oEHd
Xi0KbfW1zyqIPnLKjgu57OqSGyDBKzC2XuQvWcNk7Sol/Yxp9rQsSGVydmUgUXVp
cm96IDxoZXJ2ZS5xdWlyb3pAZXNpbC51bml2LW1ycy5mcj6IXgQTEQIAHgUCQP/P
EQIbAwYLCQgHAwIDFQIDAxYCAQIeAQIXgAAKCRAdl85shayKgHKNAJ9/qmkJgaMW
zOFnMUGcH/fc9ksrZwCbBhYIuo/nnHe9tC53mIlqDoXOz/a0HUhlcnZlIFF1aXJv
eiA8aHFARnJlZUJTRC5vcmc+iF4EExECABAFAkEOc8MCGwMGCwkIBwMCAxUCAwMW
AgECHgECF4AACgkQHZfObIWsioA0SgCdF2eAlmqyihMQVf/T8r/x6x385vIAoIhZ
hhYxTsWZ4dUA1XmbEfZxMQPvuQENBED/zxMQBAC8M+1oDgxVjVnYlhapOHWNMDlU
1LolN2B9sUm56K0UaCpnCsrm2Jc/kzr1egmjqxGkV1dIih65W+oPZQOBqq4mAvPI
SRlE0MrcPCeRyzN4zSwqwu1o0rcCWaacPpNxnG5icluD1RPBDucRPhc8gFMmcfEq
5pgw3LU58ZIrvB3FLwADBQQAjM9l/u6o0CVwRZ6XshuJQnc7Kt+su/xyZjkYqURp
sZ8Q9xWgKI4Tv/x+IbgkU5D2vCu6FyfDpBMWsNnSxVJ8FaHCWDKLpDHxB0+RUcme
HRcpvV+HnLvJtF1V0dRB3XVtD8h6TcGuntFlKHFTKKQk4H5X+fbsUdq4ycNwgNm/
IfyISQQYEQIACQUCQP/PEwIbDAAKCRAdl85shayKgJrjAJ9S1aS1G9Vpq0kYjZHp
pFmvrw+CbgCeIgeeepmX9+n+2YEAuWfJlX2KZCs=
=Snnd
-----END PGP PUBLIC KEY BLOCK-----
```

#.3.298. #### ###### <dfr@FreeBSD.org>

```
pub   1024D/59F57821 2004-02-07
    Key fingerprint = 9451 C4FE 1A7E 117B B95F  1F8F B123 456E 59F5 7821
uid                  Doug Rabson <dfr@nlsystems.com>
sub   1024g/6207AA32 2004-02-07
```

```
-----BEGIN PGP PUBLIC KEY BLOCK-----

mQGiBEAlXqcRBADYFElOoUIMntNwwMiVO/7bQQGYgo0HOz2ih10GpP3iyNletvOt
AbH7AFCB/D6eHO/pOs3khk3ys3xL618e8vxttN7/jC+GWlPb6zReE92A75iP7+ud
aDCccDlpfsoLfTt8FlZnFuA+d6gJ48Aie5meq1T/llFV/EJGZ3BfTyKkAwCg545G
dnVFL0hRjIJkz6Bs5xKqpxUEAIpfe1Ik8aXgwgbW35dZPUtUNDU3OmullZO8z2BU
HefkZDyL+y5MBO/9aGtjN+TpnhmhWcVKD7rhTsL4w8v719Kq3cGFfNL/E1D6YyCp
/BU0/Hm9+1MMxPg+nIUkhU4HmtZGoLT71xRSendbZjCr+s31XXxA5YbLruztTRFT
YcNyA/oDbsyMIcEemO7F2ypq2FPlnjjCISS2Fr0HsBQltedY1Kr+hfOnjYAcMfIQ
QyojMPl3bV4IFcavIhkiQBPBwGJsj/SNgNhOek9v9c4iuLpXzzbOfO4WiRBkpUY/
Fzefogi7d+9t/PyPVzd5Rzwx4eqrTYOeMT8TJmGLWkoUwbMe1rQfRG91ZyBSYWJz
b24gPGRmckBubHN5c3RlbXMuY29tPohbBBMRAgAbBQJAJV6nBgsJCAcDAgMVAgMD
FgIBAh4BAheAAAoJELEjRW5Z9Xghhw8An02BsS5+rEgyF+f+byeZy5sIrDnJAKDK
GpoGPWfwZ8leK1MqENlxZZerx7kBDQRAJV6oEAQAvo0FvU58ew8t5XAo27wvwpxV
pdWoKRTF7lS7ENfhwoiHVW2qsX/TfxyRw50BEtDUlFe7lBqSyskJ/3ejcVXuJ5cm
vYmxrUEfas57AnBsJqFerQhqB2Pr6BwDUU9kpmJv9vAlt/vdX6lIkXTfvGcrSFWF
7cDEL++0tD63ULOVQ4sAAwYD/1CUpkXjwmFkg72LddRrvmXtKxk3crql4dYj/wjQ
JeWeZQT+HKOOIHYFENZAqC8GSfQ621DeFD+TIN9SNeBG8K1LNqxUk71QAwiYSz2R
Cm3n97esKKD2SB0yJDQJo+MsQ7PKdQPJtCDk34x0JvA4eijiTj9yGdQX8jWi8Sd7
H0NPiEYEGBECAAYFAkAlXqgACgkQsSNFbln1eCGOuwCeLy66OJdIebn1pU3UXo8O
xlFnyncAoOYrXS8vPETOhlx/yeBVsgfX1vcL
=ZXPM
-----END PGP PUBLIC KEY BLOCK-----
```

#.3.299. #### ###### ######### <lbr@FreeBSD.org>

```
pub   1024D/9EF6F27F 2006-04-30
    Key fingerprint = F251 28B7 897C 293E 04F8  71EE 4697 F477 9EF6 F27F
uid                  Lars Balker Rasmussen <lbr@FreeBSD.org>
sub   2048g/A8C1CFD4 2006-04-30
```

```
-----BEGIN PGP PUBLIC KEY BLOCK-----

mQGiBERUw7QRBADJY85JY9QB4nxv3rXAPnlW59gLmWzuuVNnKBrQsoD5jq6WrDEs
fqqU2h/JwHB06RZMm/VUSH9MnsrxpGGKbIuJ9bRn9zA4qbgP0kPCMoyb9AmyGEYx
bIp0N1PeYni64IQH3XGaycloWNhNDDLv6o+c6e+wNnRfUv1qygKhM8vf5wCgyN3/
KgxrTIo27FnrLDatjxYgHeMEAKtOpeyGk8VhkxXX7t6/sD1HPvDiuYLfM/14VKWB
ZXaWcOzhytZRFbu/DDG2sMiMFdK8Xu7a1Zsfa683kmpgqHkG0FYcS14Y8yHDU1IM
GpCRz18v8tZwW4N1npJ/vthpL1B4Hx0SUhGo2HgE85pRHdsDbhp0S6pZW2ff25wZ
ljhABACI2/zM6SbfibbyRsvJcyW/TOfnEOxHUFfqT3SFYAP79hRBsqCN8v4fSR54
Tf+jHv7uYVH2lK3zED3sXn2VCgjD3jJNLkeGB6qY/WnWYCB63YwUXk2igOqGijJq
XEVplNG6ExaQIco5vilOseqWuW5ONJKMM+iEi5TpfV1cPGFpAbQnTGFycyBCYWxr
```

```
ZXIgUmFzbXVzc2VuIDxsYnJARnJlZUJTRC5vcmc+iGAEExECACAFAkRUw7QCGwMG
CwkIBwMCBBUCCAMEFgIDAQIeAQIXgAAKCRBGl/R3nvbyf/xeAJ98F2AdELJxK6Po
3rTPUqnJK+GZawCfX/0jvc82JWnGwbDcpyp0+xUJ/xe5Ag0ERFTEKxAIAP2AWduS
+WfuTAqZlD2aIzyvzZPOJ7a8ZDmUtBDxbxuBetLMqC3oFMoZ1/857wV3J7Jvxx7u
LFbpdYS/0zXTjyKE/NWqeHIuGH9fDOIDuUKT1ZkEh+OzfWQaUihYTib330LwWP1s
9J8zLCJM1SdQSHVDOG9m+28JXH4ITmK3LkR3zdb/QYEOyFmHfhSqVQpZ/KEBYZ1K
Kn0gItwqDILuk4v8BvR3ioWF1Ywod6JEMAgJvwypyDlyglvVVvav8UcOYIYfyv2i
6g2EjIqmCpzaEa3m/RumCWaCLIIeZUqpM+rIfQyKcjgU8J254dFMqFYFIX7iFGnO
FVhT8tyNXolkKWMAAwYIAPrna0LxXoNVdwCyAW6pcNR9LkWsalQ+cCTS15jnguq5
V6HmMHsbAIwcXqZn6benX5g6Gx68gIrSS/c3iBMS3jiauIu/bjvhdTMLr0v/jXpp
7HjdOkgwfdE184hxVzsO0w3UeWFVhmb6sW/Wb9OtdRTj160mHj5UsCycg7Q75R20
2sBke5vP6o22CCNOZQxM615oFDgotYO/D5I8h/x08IQHlyxzgG2VXFbb/vvibOVs
iFA246TaRzxYjo4pJ7apRKhXWX9Bm6Tl/X3X41idqbkZXXcdOV8i1jjJ+8hvmUXX
BTrU4DyOHeRrKD2GRBGMn8WxhPL0DN+w2zBRpRdM7sWISQQYEQIACQUCRFTEKwIb
DAAKCRBGl/R3nvbyfw7kAKCnpl/jNh5Hx0mkJ6BEDWlmGzuvMACeM95BWxxghmcn
J6BmOEuZ+TPmHxc=
=6byw
-----END PGP PUBLIC KEY BLOCK-----
```

#.3.300. ##### #### <crees@FreeBSD.org>

```
pub   2048R/1E12E96A 2012-08-26
      Key fingerprint = 8C57 BE3B D320 5FFC C4C3  C0B0 900F 45A6 1E12 E96A
uid                  Chris Rees <crees@FreeBSD.org>
sub   2048R/C10740CD 2012-08-26 [expires: 2013-08-26]
```

```
-----BEGIN PGP PUBLIC KEY BLOCK-----

mQENBFA55DwBCADLmiSSORwcGwNoCi2X02jPmS2lcZXWp5uCtzx0ybPM65tIQAII
L5e8QzyrV+r/yyNdGJIKtl4ty69aVodQ6n6Xf2BGqmm/x6jlvg2BrJgNHYfAjkIV
tugkbwsMQxHkNmOlB+fURVPJk9xub4pz9kRRdtXJ3DiImQRw5XVe2ZvBXZuu2nOz
jw2zArEaBSLbjo1MlXWJvvuyA2ktaKcAjFyfz/VJ8M/RDbJdfYDB9Q78jrr4uwIM
lyWSWUD8RxAvbWw0My2tr1Nu9FDvsydbKygGnZ+7oo4zvqncGZ+0am6D3XSsOcaf
/bzB8pIGJ1hsSe9JHvYpLvnWCwP+AJtKTPwFABEBAAG0HkNocmlzIFJlZXMgPGNy
ZWVzQEZyZWVCU0Qub3JnPokBOAQTAQIAIgUCUDnkPAIbAwYLCQgHAwIGFQgCCQoL
BBYCAwECHgECF4AACgkQkA9Fph4S6WoK/gf/eghgBaGoxfXXbNZwZNIC0NUhISas
XVYnKNpKCojFl80ZGzI5mPAFUiQm6aMh3fSrzTIB1uxxd9T9A3KN5ghf9jjtOmpU
+uYEm1aW4wHYSWzKDfgfV3QlFOROBn02V8xc1XPaZr0pqBCSJ18BDVwsI8UG9odw
/vPrrcE/Gm3psKJRwaHVGTtvJYPZYB5dQM5XD0shvj7DDSdut5l7DGDGUhp6Q8R3
2iMkCSTbaJEQNMzUqoIIw/oPrgsVeNxG7zFrkxbdl4YLmuzy9nZhRPLZ7lWpoRrf
3lsvo7WktMEXiW+uAX23wKH3P0gSypcsJ/jbb0nfV1r13/8O8plXwo5Z9LkBDQRQ
OeTHAQgA5GzHZKoE3obEg4Ey/hW5xp/OvyQr9hruwwd5CSxendMJWlmwT9V4QTDl
RNtn6n37n70wJxjUHdDrr34ItKhWN0AGy71LKcGBrfMenSW2IugB06/kSik3ti2m
fVI9TJ/gTT4uSppM2MTMmRPw1YR9VOGvO3CED4NfVa4EajCUtMMoEVaFCk6hPhzs
pSLcnvN+DUVR00RwGQJveHObRCDR10olA0PrLn7hqU2XAlnCAnclSPLjj3pLH9hi
vWkoeXr8PKNC50yWqclyuTKo+HsUkanDLgfC9kq+ffLvebUayaYfGyYpBKcxzcBs
uLEJhbh26NBqVfp1q7fTnxvNMVMUnwARAQABiQElBBgBAgAPBQJQOeTHAhsMBQkB
4TOAAAoJEJAPRaYeEulqcrIH/iO/VQq5gLquEQfzFdIl0I2HIyey/bNpkhDLiLNv
xPVpflymH9c90fdEXUYrI1HSbYKuACRsiXhu+SaQ0uvfBZuPDQZ7XWweuPB8y+fe
s86MmAyFXGs8gLisYREnGyltNK3goX+FiZeXdMkE7u+FfFSgMgP02/Ki85F2hj7B
nFAyaERP9vCeK20dUKSXn+y7+xqbTZBg7Ic9krSNsi77IyuAQ11BMe+vQVVoEhGO
```

```
TdjgE2VJzDiS1FXcvFWh93f3AQ9yAUqkstHMzKAfkwqm4y3SFYCS1xK5YUszImAa
2T9qZkw+R7dFEM20OWtNiz6P80+BRw/KAL0PwDFCyU4MoC4=
=QoyM
-----END PGP PUBLIC KEY BLOCK-----
```

#.3.301. ### #### <rees@FreeBSD.org>

```
pub   512/B623C791 1995/02/21 Jim Rees <rees@umich.edu>
      Key fingerprint =  02 5F 1B 15 B4 6E F1 3E  F1 C5 E0 1D EA CC 17 88 -
```

```
-----BEGIN PGP PUBLIC KEY BLOCK-----
Version: GnuPG v1.0.7 (OpenBSD)

mQBNAi9Kb+IAAAECAOaa/3k5Zo+9i/fUPQfU4fzrRFwNifp7ujcxLNFsnMgcWeJZ
XMd6iGiomTlBSlIHeNKa+JMGPmBTRrL7I7Yjx5EABRG0GUppbSBSZWVzIDxyZWVz
QHVtaWNoLmVkdT6JAFUDBRBDA7AqRrL7I7Yjx5EBAQSTAf0WL+tTm+n0NFF2xQUO
ZfxpuqnERjNQY5KaWQuC6qk4UOVCwoBNA24ZxY7TifvhsNErMHMc6HTKGvzhyGyV
q/pGiQEVAwUQOhrmBjZ8FqYKL4flAQGcEwgAwPj2xt3ITbeUWf6HiqA1u6FiIy+w
T+GZC2Mit4UQNdjKuNJad7t56Wqem57IhOGDWGYZJoZki65y9jD0BB7MixjuQhhW
CV/vjdiX+pDxa0HG/75CNS7PVribIuhpbTFR2tG/EZh0sl8yMUpYho81yUDMeHVN
UV8Yqerlqntgq Vra2cfPanScFve9YYXVgEbM2wQyWnEG6q0wPL+upmoZ8ppozHfr
dVYiOonwl6QrgtzavI3tHTHtxDajMJpnQLC0rWHQRmY0Xd9xs+YUpaoUcOQFUH8L
PEp7d1OQDd6KJOV+mQ/Bf7tZwl7as3cl/16nCMZoDJVGNGCuug4vEeV36IkAlQIF
EDMEqXeGvtRXff+FMwEBX3sD/1Uf0sqHFBfFtuphKG5ZK9cz12NRANLpVf0welRX
Y/Yp9AIL9xGGiEFvlma1TN8IA50Gxgxq7cEiHDWT2Zh4Hps0VWmuH9vGwc84D6PW
JXuuPV4sdfCZnJUj+g13P7ypSlPSS8WIDVET5vG+K5m8jOQJ0NPsWGaZMGknXfLT
ZDWDiQCVAwUQL8yKYkDqOE5/AdFlAQEmFgP/VwyNP37Vaunu7DdvBblDMpfMStds
9GY0Jmhe7q1EkkGjwSJHtkn31yPwdb/93d25puCU6rZ1+qw5jKMY9qa8RvCOnnNF
vN0fOqGso+We3q2rGamjBYtVnihYBni7jCBTJ1lvHixWM5XjyGkIQsRBoh3qNUNA
I3LeH1ArE3IHzDSJAJUDBRAvxTnlxS1HbQ2/kG0BAeaxA/wPKsCrDl3qJsxrLPUP
tMfXhGBeOZWPMx1rulCknHpTgfjPpA7soh7K9zi9LAatR08sotD7oAFWslP/OR/F
DsaLWztFjSmu1laZyU5E7yCIsHgILX0aIsazYW0UoYqCm87FDzHP1kjXs7c6mgOJ
g2YIY6o3UH4azIigo37B52J6Ng==
=O0QA
-----END PGP PUBLIC KEY BLOCK-----
```

#.3.302. ####### ############ <mr@FreeBSD.org>

```
pub   4096R/335E9D48E27A80A0 2013-11-04 [verf&#228;llt: 2018-11-03]
  Schl.-Fingerabdruck = 8695 9903 4744 6EF8 E18D  177C 335E 9D48 E27A 80A0
uid                  Michael Reifenberger <mr@freebsd.org>
uid                  Michael Reifenberger <mike@reifenberger.com>
sub   4096R/898AF56CFE7CD649 2013-11-04 [verf&#228;llt: 2018-11-03]
```

```
-----BEGIN PGP PUBLIC KEY BLOCK-----

mQINBFJ3zqwBEADfKH8ekQcRxWqRx+/3nSdrcWPVF7kj/g26ElPyce0orBAKow0s
Jr52vMZZQm6hI7FBOQbJDCi3fB9i5BbdvocjZFXnbsbJq0dM56mHSIpb6rBggDMu
```

xYqU+6KHLDdUpYkz9d73jP3RSEdtRjgUFLK1uhZWJU1YHkltlszkBzU4EJsy2Lzj
QSp5ypAogKAmc5YKUfX2RrfSs4lr86huluGpHTUOp0e8SDeiZOXvyq0DteeuNMps
OxCRexXNMekk2wlcYnyN+u1LGA/OW37bNIyJU/MBvqmlL8oEoK0V5hbnPEtA8aaX
4WMVzTp0/wCWj/kptX2P374T7c1UMRnymJqEsG9xuXlJbBLIqZ56OBv+yWmj6rtA
/phoNVvyxuqW7rQ6V7VYsXC8PJet8dX9BhfXbRB1OrHvJsoy5nevzCDGzS1uxUHj
/OrqCVZ59fy/F7/klAFbsRbMkCmPY/FOUNDChNvv/aDR8m1Bwn+l8C0+xgYYs0EN
/TsK9Bbi8uBiPRNDU2EUA2qVgB4YGFAYtnQdx6DpCwH6eSESHoGEXStBKalp8One
tyBaaD92C1kZjck9/xEPAdNDFyyCKsIn2dlHAmLDvX5GcInI93+TPeYFMCFHv8xQ
C2CmWgIekv2nenVwrDXuqvPcu3QWF6rasnHz0nsVpulqk+imHKr1iGX4mQARAQAB
tCxNaWNoYWVsIFJlaWZlbmJlcmdlciA8bWlrZUByZWlmZW5iZXJnZXIuY29tPokC
PwQTAQIAKQUCUnfOrAIbIwUJCWYBgAcLCQgHAwIBBhUIAgkKCwQWAgMBAh4BAheA
AAoJEDNenUjieoCg3bUP/jVhAftfpakdaVCTec9UKy/8b5h+opfMBj3MbtLZhaug
l9Zm/7dX7lCe3J+bqzgPViA2oq9MWDs0KCFe9s6YlGPk/iDaqeaxAXcsr5/8BH5y
fodth51WmmN808HQUuWRbzmu7Tnt+eg9N/2EhhafeMorGhGxUbc78IzhVPqH1ZUL
+dxZ1hUzHGWdggL5SSZfX001ys0ppLJ9pXV2bjMyFJ9fQSgnU7b5OK2GbZJleMdX
TncNwtsL/PeB6oPxSWb0M97d7BQVHaCeEzxk1SGTga8Um6l9tDBNmVPSzgnHd3S5
vIErsfNelkETFY30grJTyE8tW9muo9nQX0O3uCPBtNBwvfuvakB3xv8Nbn/AqUp2
VopMm1TkvUwCC8SCLOx+Er5bWDAij63oJTXCEMn9hvUM7KIyLMB9QOLYrCegx3bj
YWLcvLcJIOLuAV8Dt8RUNTFCACSAm/tTF8SeUplEH+I5l4GZUrhhjF7g7Zh4kWTy
dC4r+7DS7hH7Fnd1ZPJMFiDQVE0K4aiwEk3A1SCHn4UBSFgwiEQI4UFAp2vu5qcj
i1roMgdO3cjhGacSvhwiS9B+Rmgq+b009ZziQavboM+YckkhT2CFBHckmVOqhcLy
W0hFL3oA0H99AH5Gw0X5qeX5tWW7y8Lv6sYoAGcLpexsX+pT7hZ0l6irl3oGtD14
tCVNaWNoYWVsIFJlaWZlbmJlcmdlciA8bXJAZnJlZWJzZC5vcmc+iQI/BBMBAgAp
BQJSd88FAhsjBQkJZgGABwsJCAcDAgEGFQgCCQoLBBYCAwECHgECF4AACgkQM16d
SOJ6gKBfqA//SYphcXDJEr0N8CEBX/y/QKRY51pQml9MRmxpvGPDsscq47McVgIA
uxdOJII33NKbTNx1fzYQktuvaf6ijdtk3QI/EEwcYh13q7cSpY+qKrfdePkaJSSv
oMB2gHlXAtwrd5vDEg0NYrXcqttEIe07PBKgGS7uoPyRl9XLQKFn1u1CAyZ5swLN
Hs5BUxzkXBqaio9Sg0rctKZq7dtQJucl2hht0mSHX9Ze4bei0xs31fKlElgN0vmZ
dflp5Lr+ZvIT9Nc4qOW8Vfx6d6EhI9+qoYmACy9NdekHM6QCfxJTWMvODzwIH1A5
Az4AmMj1oZ3n+y5CTspFxYrnY7eEhGF70LBLNeZOS2uucnuGyMTjdZgMZcyfoZCF
8q8HufG0bI2z3bpC7ggc779laaPbmty9VIv9LezdqZlh89i30oBohLXh+FflOnv/
NwNwnIFfusixy1neVIdS7jSKKPaeOJN0dsa4ScC/Xrdf0JSN+dYtQHp5deNDsCPg
KuGa74JKt3gXdHPWLqBa1V2G6/i68GDxCOlZeyj9zVxYZOLbO7SgjCL738JCINsV
IV/j8LFG/9jpLwxWp2e0BreJ34as3w6XN3HnVNaPCrRk2Uqy1WbieRMDlPS5+xP8
TMdw5FkxLI0iWZoVidcA18clPcJ2dFydHSL5oJZ0d31VRmy4BsZZC4i5Ag0EUnfO
rAEQAPGn8bOKMXSn/X5wr/KGeK8+KBWBtrrUxPGK0QxiL3DhpjvTunRRJNkirS8k
0tSYeECY8O0LS9GqnIU1Adwlvqk9wLZRQxVN9Afa5YUBkezzxFB0kWxJCfECJY8f
HD+RC8c7SncSJIoX+AG6qOVtJCggmPWM2p+d851pm/a1fvWP2Rj7biu6pQsogSEK
k5sMv6homrBmM3duw8RjeeHLKdrwujDqfvnfrpuoU7gQQ1ZIZ1mMFrcNKNtoB+cl
2ZtS+H2t0oUgBIpXeh5JMNehoWdl5ZaWhfLqPrzJO2Q+neReUSrg+Xfc/f2vFGy1
NHckrvAG0rmVrObK/nJTcacIoAcghcvk3HFcTvpf8HCo8RALhTpxjwPMyGvOp6+N
Y7x7DANPDIbgddCFl29TXXz1vIOTLS7Sr7enAg8s6oCrnJthRN9uY4kiWyO7KUvS
yzwimxLeoCKQehKKtzF8wP8cV+6uuh98RphIEZZr2tMkrDm/129L7NgeYTea1o2M
ewTBYz1ez/nkjLsFUnBb7EBigmebRgiJCnXxt6JQemofzJ19gLnAEw4jyhJN4YY2
JdpmJ4n1+wCYCx6pOn+P4UbTMF4mrtibb74lF0zdsQDVgMp7r1vCtYBfyYrh/ztb
ycdAcGFngoVfCl15wT0QZFxr4hUT3RN5TY8Ck44iOv8mQnZ/ABEBAAGJAiUEGAEC
AA8FAlJ3zqwCGwwFCQlmAYAACgkQM16dSOJ6gKBGVg/8C8jBEZaKzOtZDdm1ry4w
x02uqhKjctx4nZnxt0VYqd+cjKkNDhFcfEN0X5h/auYnSh2iwwI7AHiyTGXEpLa9
VsOaK1SM+L0VE1yPnMC/Eq7Ben0mqiDtFSqsnvXf5qA/ZR4Kriftre1O6QW14lp/
6xDF2aZ++/zHJ1+owNL2c39ntqV2sJ3EamWWfcPetx5U/eyJKtjhTxy/RLXRSwNB
Leo3gUV3jwz9BtWzMumqV/oVbP1hBfuLWE/EgFrkriSiiWMJAtii4ax/XiEluRfN
wEkYGImxkFvhSd3rOqhaOiZutLyqCpSTjdjr6rFM2ZwX0wo/QbGjE8H5hb7gHQOu
PcIhR7hZOag6CtQl5vxux9KwsVd2buQwXUdqjkdXbBD2hDCFO2SVbvcUiwUMKDUg

```
F/bE2NAryfBvm7lCLrKf4RfiZggUQnQeWAgv7DxJUNToIQ7KwT8Y23KPb/w2r+Gy
D94VfYup3bZxf0HqbUevzzr3/KUOOZDi/2fRambyIOhaGy9aASRaTZ0eNlu9JGIR
eqIXPilZYPoGmArdA53nRBAaurepIbhMDYSHE17D6DNG/uKhuYkQVrm9bo1eyiWI
cYqmdtH8zil946KmXcm/IQawRroj2dx4SEsrL/7ZrXArxq+LLiEKpzUbvtLA/XPF
B9IB7Miy4TuCbcaZDpxT7Fs=
=R1xD
-----END PGP PUBLIC KEY BLOCK-----
```

#.3.303. ######## ########## <bcr@FreeBSD.org>

```
pub   1024D/4A819348 2009-05-24
    Key fingerprint = 2D8C BDF9 30FA 75A5 A0DF  D724 4D26 502E 4A81 9348
uid                  Benedict Reuschling <bcr@FreeBSD.org>
sub   2048g/8DA16EDD 2009-05-24
```

```
-----BEGIN PGP PUBLIC KEY BLOCK-----

mQGiBEoZOPQRBADIhhxLB7VS78ooK4j9HuEjamF7QZTXvti7rtJdnJRZtpHW2Tzo
GWbmlyYBQoGTk8DVuUoQCO6yy0PNe9CVUDxyXz5dUL8/fSfAOhwZowXF7X5mSP5I
2G70oN9PgdMhxazIPoUlRFAtuDEZl8udtCOVyhiLylXnHj3LJS6XG2oetwCg33hC
UWM/ZW2XZUt7+LQfdbTvgycD/AqrDrqazX86fI5MjeRuXB75i6OCUGorcWH2T8i+
P6r3+1A1zjxhXcYMsCI4CDBHo2Z9oq2LN7ullvutfQA3sFR2KxuJmOa7GqHFI7Zl
PYiRD4Zkuma2bAxIzer65IwQaaC58MCoBxTUqyKys4cv0Lalj6bh+yVArG0v8is2
5E8aBAC4GptIHT6kfx1515W/1aBiPo+2Qu3227FLyNypKu3x/EwmFu3igbir6EOf
uQLbjWclnJv2IXZhxiS08EoD6sFFrgDYAcXa3qPpIMjYEEmH5RziISGDwqCazgFY
63paO2B8aHJB1W+A7jz7PYMsLNXt0JhwG4hLgK8fWT0NKG2TSLQlQmVuZWRpY3Qg
UmV1c2NobGluZyA8YmNyQEZyZWVCU0Qub3JnPohgBBMRAgAgBQJKGTj0AhsjBgsJ
CAcDAgQVAggDBBYCAwECHgECF4AACgkQTSZQLkqBk0hwvACeKQW/gMO7z6hv57J2
4Ed012vx6mIAoL2JyQyqhtwjM3QJ90ZCvB073uTmuQINBEoZOPQQCACi/zTUlqiY
dA+XNPPH93JSArILJcRIamP8n+Ans6akcluVONe5qRG1txgpclh9/v0Cv3qkr3hM
Whm3Hh0zCtlrpZbd3oS1qdejpnCJxWTyISI/n6LXyoZ9YHI+IdYkcQowxxFDw+0J
jIF/ROzHRyAmHqN0ORPyN0a+Xu4st+lgWBCj84op2xzzId+d4mTTyjvlAzbBaijI
xMdbca3R5V4ISFzGiOHtEWQYb0lUz/DZVXYC22JnQdqtOJy/vZ9IMsSdi0tWsugo
DGRtfdLAsg6PHIQZgTwbfehQmdSsLAAy43uvs1ywT7Nh0ffCmQawvvOhUOlIrYXU
jxnIxQkncTqDAAMFB/91mznM5M2NWRhEIG5p0SKJaq4rrXUngMA0Tl4dhrJhlkol
TfTTlS2u8jSjEK+39Lbs8uWZDXg8PHK2i8LOmgmuf1JfRV0clJMa01D/ZHIBRVB/
TrJ3ia9rM7EG+2GBFzjkuMEpKBFrW/YLtCJZUdYfyQRjtLRCa3NEfQolvUvA3V+W
ehixnxIpUJrz3JjLGcDVJx0tkgtFV8f1D6O9WEUc9jLzAM7ehrqbA1QQFlnwDcZo
T1m0+Js3cIOfiLMqHB6iZi0tBTj5A2h5C/lWVCdw0HYjZkRKc2uG7nFfv++9mqS4
HyiCcDiyStR01S/CuV5TCLZ17tW1Ihi53EGO8K3hiEkEGBECAAkFAkoZOPQCGwwA
CgkQTSZQLkqBk0jJ8ACcDgRWhxql58ou07O1MZZbCBzDnkwAoI0ngzxuGBDgIIyx
vPpqAjKmWnR2
=WFIY
-----END PGP PUBLIC KEY BLOCK-----
```

#.3.304. ### ###### <trhodes@FreeBSD.org>

```
pub   1024D/FB7D88E1 2008-05-07
    Key fingerprint = 8279 3100 2DF2 F00E 7FDD  AC2C 5776 23AB FB7D 88E1
uid                  Tom Rhodes (trhodes) <trhodes@FreeBSD.org>
```

```
sub   4096g/7B0CD79F 2008-05-07
```

```
-----BEGIN PGP PUBLIC KEY BLOCK-----
Version: GnuPG v2.0.9 (FreeBSD)

mQGiBEghRtARBACBmf/XQ3g+mMyEodjtSWZ7wkXEPiOog5koWRiUmR29y/yBWfFu
M4YUau2au6+VushGJOvF7u5qR0Ii/2MPI0CzUZ3qQ3/WaQvMAIM1N5QXWIpFbcJ5
5hl1sS3oGQahu0TYbXR9TeXfMmH2dq/UMnW8ACZjZubdGirQQ+ST3kLSTwCg88c4
H5T9wIRgyFixvOoMZAHXz2sD/1NST3YT98MXJAuJhKwDqf20RLB4nLysohLNBKIp
v/YBv4LBlOJznsTdGCRgsEnRjG8u6sXGxfp0iFC4P0T7J/zUwV054Sbrqzmo43oI
0f5qUhYDt/D+WYSdnM/PjNdLm2v+DReiiQmRcDModoBU9eDHJDhonUShIeR7D9zA
H4C3A/41Y3Zbue9A225HkJDBSnswc+D9dBQ3oOebUvboGq9kP/ItWEZRq6suZbzZ
2wGUJbB6GpStU6KjY2YpVtty48VS/E8O3lYOoBA/UWZRo/d/z2nVtdBdN7Wpii8L
OS8pFPNzqKCHZJa3AXjbF+i/KQtIh7cS14PCTH+2Y4xXx8FstbQqVG9tIFJob2Rl
cyAodHJob2RlcykgPHRyaG9kZXNARnJlZUJTRC5vcmc+iGAEExECACAFAkghRtAC
GwMGCwkIBwMCBBUCCAMEFgIDAQIeAQIXgAAKCRBXdiOr+32I4W6kAKDazwoit6cJ
Pfb20vKzvBGIAeVY+QCdF0y43ZXQvF+xVK0zYN7SHC646lq5BA0ESCFG0BAQAKYg
s+2gPS9eP9zIgsKa46liNInASY+ECaE4qKbFeSnMQwlhl0hu2+SI8ZaoyUDhNeBY
h1C/f+PQ3YDYbtRe62f/aDQyOxKe+p8FEG/RregBrZviSxawo2zioHiTkbV17/Vv
T64Vj2pwupXAUzwfIq9p8I7XIA+sG9vHVKiathXxygWYlQAeGnGVYFUyPAv6KJFs
d/bOIB0+3MqwdQ+rDKvBS+dGOXnf8WVEXDQXcf/E0xV9rE2+jd96NkawuuGRGiV9
KvI0YHL6lCeR0ZOMqdygAgeyi/C4ee4IdToKzsXQVs3CAXLAI0FX9lFTuaAyRCQy
OY9vbf5LyBFnyf/XqYIJE3xPp5M9doLYRf4X9pAxc1560Gb/OJw+STJGtEpuhN9p
S+S5CLD99dc0ehxYdsvkXDNYFCiDEVo56uwkNsHu0TIsYvD/hkh3P8a7OZxpY/QO
pbbat7KtCWgToKvTMt1UAF+vDPYcTKr1o3Fr1+HsbOZJrQNXPHx8pvfD5gkIYsZT
utZYTKttCw/OE2aTlCe2U8Vvz1p0mcaxqKRkIjPja3fKkDzvy7xc4CUZRioWvBml
X31N8XDMS5D+1nXz1RgXfVHnMqixmKRgSQj80sQK4Dk02a8l/TMgLMeWkK4tL7Tn
/JCD4m86wHq1SgNHxoBh2b42aDUE4SN44Gj45EwzAAMGD/45ZzhhhaImBtWmAawR
SOW/9UbK2rnxqK0+NN5Jr/5e/l/5vGfsVVMROx2X3qY/YOjjNoea/sTjLezvuSnV
nJn91Gxw2RhnvUC4UcxU7QjLIfg3g+TS9cgKSAMQ1HHrMKUh7mbd+xg3XjqTCes0
UEd4HNCgajgojwFxhpESEsUXkuwTeei46jDN41EscvQQCkn/tpwW+OwHEO4uVJ1h
NvesKvb/cvDjX1BVpPWc/sN8YguUq6Fcqmhhy4td2pTnuMDjF0va5HsVQrRqr6SV
suAu+L+Ni5mNiY+vnqx8UkHkZoJml8FgbCR2Ftbuqi1+PCyfuW/qJOAJXLaeg2dq
eze0ZzYHVtXTbVKZO/w37H2TKO6K4ElbJjTZi5EVoAn8VaSlx6uv0pfoZn9U9mrb
UbOvb7DdDlgIRSp1RY+viJgiJ5yNNJYaFg8/SOfZo7Ypxhhs8oHXdOyMnbUU+a7g
bTQdQJ/1BhAh+IYWfbbTYXqv/JKs1ZSjs/dimUKTWmDjaBPiuySQ+GKjvXVJErrL
qPdEso8oeJ9r81X6u0GI6ZfUNTO/2WwdkkqDzixtcTHpTf5F5IKNC2k2VU1aVHB3
wR0HV706dUi9PNCGOczpV0nWwiqM2vMWqf6B5ok94hQGur7pWHHpRmR+yTH+fNbj
dsMVspd6Jf0Kf5EEhCYSMoruHYhJBBgRAgAJBQJIIUbQAhsMAAoJEFd2I6v7fYjh
N8MAnA0vfLesP3eTe8VtzfnKtUWHWHGlAJ9a6oA2KcW/v4vCLDjFXJLruKKGjg==
=S+Kg
-----END PGP PUBLIC KEY BLOCK-----
```

#.3.305. ##### #### <benno@FreeBSD.org>

```
pub   4096R/C5F10BED 2013-05-21 [expires: 2017-05-21]
      Key fingerprint = 77EB 5A9E 97C7 2D2D 6D0A  1B6C C619 4C61 C5F1 0BED
uid                  Benno Rice <benno@FreeBSD.org>
uid                  Benno Rice <benno@jeamland.net>
sub   4096R/408068BC 2013-05-21 [expires: 2017-05-21]
```

-----BEGIN PGP PUBLIC KEY BLOCK-----
Comment: GPGTools -- http://gpgtools.org

mQINBFGb78QBEADWS3zAjhZPkGn721n3JUSEfYv0iveuamANLtMm4C9r5VeOjFI4
I3g2ZOHG2XBm39vv4+Wb86ZtKY34mIJ9fqzdBAdxygE6VW3lIaXD6McQuqk3NdUU
GKY+leGyd+bKF+4gZ/caUgZkVTMiKZJ6E3r+0aUxywzKFAak9g4OZ7NJp1wbsyA2
FtisTrPjGEEBI04hNmf0YpAcZF6Gi8qyvlHnQX9a7cx+qMNHnv2L//TpXdiWnaUL
h2XPJXTF5zphLcd8gjWjjz0PJ1XbW49PcgTZ18CRZmWA8QSOFuHVye5RCshS9AV3
li285ffSoynY8ujMZqwcTcW6HAZyHbcRVwl0OxNJxdkRtncj6DiRpC1Dy5hMrryo
AqevxUh/PU8TBxXGS1cOaKpbtsBt6g0DWsDzwr1Y2BWXrxxrdaWGjEUK30nSjAcU
LRFdlKid5sTQEIFNwl29Bb1zikI3fIsl4c0lh7koVoqhGRKe/YWRsXdt5SOvXPCI
bXIRxetAUZpmJ2KGd01xU58M3JsTFLW67Ug1u8Lc7PFvf9bfGQxlmwTxJY0I2cAM
uNvpg89Zaiis4pEAhwAWBxcRdIcqxPwgk3s1BpcOu9dvqRTe0aeESSOtPtCfj1ZK
/CHhZrVvC3pmh+LQquGnF1zFD53AoTDsj2ClSVEL+anr6VRBieMQn8+GJQARAQAB
tB9CZW5ubyBSaWNlIDxiZW5ub0BqZWFtbGFuZC5uZXQ+iQI9BBMBCgAnBQJRm+/E
AhsvBQkHhh+ABQsJCAcDBRUKCQgLBRYCAwEAAh4BAheAAAoJEMYZTGHF8QvtoEwP
/1P/3lsWwicign6iOPN8gmIqMWohQPopuPi0tX9CC7RmYRqktbzBoYZDfwstT12K
TSMic4qAm0gDZZcYy+Kc50gjBpcjUlNdojiBxdNM2WcnbMtedxFNI2gifrbJXyTg
Rp+EAUSoqUwhGHYbCzNP6//0fn+C41COShAZYFaiE8fEW5Tqfi7RUX+ujK092hyG
rsEEoOy4DyLUWSPseZ4XHT+xUH8JF3l6kE9vOpa+NAjnLOvjujOc4+IL4bjiKlCF
9sUMH1TyPnLY/V2ywW2A3LCfp+4gJrjjmvSvlZpt0zoGIAtYW9Q9inEia1xaN3Cf
Q+gOL9eh1/ooVvPPgO4qpFj6u+k4WGzAyKneO6np3RlVBmKuEbgka7Tshdm0Erle
0Ynlwd2TPN1cNcGG4R1ovm81MjFwjswduHHpP4XFeS6NTGmey8xwMONneEm7oCsD
gPtl5kOZJxIddXQM8uXaPNXej7OJ9BS+psaU2b21j8ivdW4wenq2cyEHA82aBAg+
cxIiO+oTCeADrncHQ7zlANJaHnqM5FBB6GKb8oo7VyO7ffusG6dAd5kUz5XdnSBI
qvsZMbvmZCdabDXMyw1jibRDoMnTFC0MPgbae2t/5uCKcPeTZieKit60LL0bigSP
4nJsuL9AUti+U4a4lmPpgV5SqjL7MBml3xOuAktPlznGtB5CZW5ubyBSaWNlIDxi
ZW5ub0BGcmVlQlNELm9yZz6JAj0EEwEKACcFAlGb8CwCGy8FCQeGH4AFCwkIBwMF
FQoJCAsFFgIDAQACHgECF4AACgkQxhlMYcXxC+1KORAAyZ1uSj8v4A8bCwA6zHqU
8hfDzA9DApPBoklJwAxxcHkiQflPgQBZFwg9ug/wlxDJl8+t1wIa4knsh1MxvsV3
9TbgtdTnhMcjAh6EeigT+W2f5jO2w0n/lyxBb+chTfTx/hLdk5cm6nJKQLQBwWZd
M9A9zyrL47+oYgMgtWnb/3BMbhQjhf+hHCitdDqmeNjVad3LEUbj9F6H1KipHDTZ
z7gSMZT4nfeKqQNAY/q/55AcjVysWKEHOVji6F5YYIl9bL4Zp5ByYLT0UsSvRnEt
35pFx+0YW8a8m2+0dtGX0kDgee4VoTSObtOSAGrM3jClPhbjwfCALdMI2rzU+VQH
4BH7HBVbuQpjeCpdw0QmmT1GNYoc0TZ/P5CWddWirdSCPLHHZdM+P6/QSSRrZbSM
0hgd75kJHG250XgYWrheKP5xQG4Ksrx5X5p52jzIcwAh8Z1FoG6sQ/hPTXK6/PVx
d+OFN8fI+1v1cmIszo8zCkDTvxlPjsFVyLVBfYLzgwDKReY41OFvqVFzEU8pOz63
ZO60CSDG/2/1LGGOkQ1dlHP5UgD0F3yvydOlLsmFJR4pfSXJacOPaViSas/1ynHi
gAbsOmSifalUPXsj0QOzbe7YedppukObvrtsnT3f479e6xN2rRKYveGYFeD/VrEL
QmqztWFLa80SYCe9Xng4zuG5Ag0EUZvvxAEQAKjsXXqN6yTWQma2mRtf29hZ+OPj
YIUWLqvBnn+ReoBs2tsxs8XJy3sxg6AbvcjLS6xNpv8t2S8Nro+gaMRbqZ648qKh
MRDhPsQnYMdj3pzoKceP4xNGbZrGqhEqhyoKmqDfC87LSNnrmn0NZ4yZqRh1IYsi
XclX1FrINHqydf9NWJioC5pX1HPcsfeUQQeFZstgJXOuW85jDWUvVg2e1zRmVN05
DAw0+nRS4Zv9DTh13XHF+32emEMka2+XckIUEEdrdaHKs4MvV/uDO9CM32WbRITt
KjTPP1J0NF0zt8V14xy++yi+f2tVV/e430mCeS7QcSKJKTmeNdyq/ZsSI19jfG5L
MfKkSty9+RwUPnlZYca1JuA6QAX8rgJERkIAB/AG5LkRDk96XjmOdgHv8l1zkKQn
UnLSt19f46bO+9cAydhHB+bKRDfWqH3rCGslz23fqIbH19m5wBzhwQh/y0500Ayt
dL7o8/lf/5p2ze9Hq6VifPnclQJda2K2X3FdfLB6j3xgkni5jqdIu1H0CwWj15Yn
oPDwnYG9hrhuGzKOn7oQHPnbfUGkeBaiVAZgATZIhf4IpLsc0vOPc9eOzA5oS05g
U5Ezor6WmwehneTz+I83hWIHfx7eYo7a45GC6U/TLadlxJZcoF285mqNPX1IGY5c
T3D0KiToAN4co3THABEBAAGJBEQEGAEKAA8FAlGb78QCGy4FCQeGH4ACKQkQxhlM
YcXxC+3BXSAEGQEKAAYFAlGb78QACgkQGsf8O0CAaLynbRAAkz6gjsQBPUWwnfSR

```
EkXJcRHnF8dydVxcyJP0/BvUi5u2LcIdV2ejFAqs+RiLf37Pv8crVODsN1MqvxAF
zknprDQaELdRU4D07m8tOWv/YP/LsaFlOVf6d7fvp/GGyUIfUUZpVTUFcUgndBlL
8fJBzcxxUDBkdxU8lsCkOSZOL6tf28hX3rDjFYRblP4y0k6aKh9d79bYr1lXSyz0
6r5NHTE5j4ckPmOXBI9tQPxm5y8IV3xd39M20izSn6JS7OJo6Bn3eGEppiOL3Waf
xUPnCTd3XwxI8of7MbIKZs8tSGtjwF2+FYd4MK8oUp0VGkIKhnqdp/Bue3MUoJ9i
jldURZsG1RRkbn7a/obG+B9U7aWz/PCgVNkzYMs3ooP+0AX5zWeimb6YkG7+yl1L
G9c5DBLQ6nOHWK77qHdswVRmTIGn7fgXjp0KK3f1LntoLDvC2iOeb1icLbq7Kt5b
l4g09oLDVLHGk6VNqwsUdaUROBDS6EuZl1RqzIyha0vHB3T7qq83iUjM8B56nlGl
uTeh5nA/xR+82SGEYuyLwwwMpOLGcPoV+/KUpVBS/1Vc+fAZddrBLTtKvtVPqQ8n
YjwGFbfYbsSTFAQrb5HBFfoLTQ15LAiMElQ2hiMXCFKDTd4OhkSMhDyzIlyh8LiJ
ukJcVQzCm5j7VEApV/TyClGQrIcGxBAArNb9Iob/C3m8Pf8WpPuAxuBhKkhib6/S
0r4/RK0ZzcHy1ohEhszZGpGOeBv8DQzsEn5x/E99N9cpLOFZTFZKwi/VR42tHa1t
UhX513Oy8ZCEIBxstuMTiGRIpkckzbEdasiTHWyxifcEBDv8S/advZG+MGcgp2dW
2qdr/b3Zw/8I2ED6TzDi7N4n8keOtXOqLqT4fCwU7uOuR/Xq520gD/4W6HC8B1hF
pDkdkzfIj8bBSoX8YxwP5/qt+HeekDh3yJQO18KCEDG1ZyBvOhh5pV5Q8k4gAUyI
XwIw3a3d/JnPQntONqyWyAMGEoNaR1P6kGy3LnLV9rgbpbJmmz0ihUL8EvBxETtA
yEPsHZIZRvhJETg9f81VMXP/evc7H3OATo6A3Xxn+hxs/1uEbJgiF0Nz+fA2uOYI
SHtq2BYNdgnxG0hNZicNluz74EBNdLpRc6/Two8TNZBZOv9UzoggW6+yg+/am++9
H2TtF/ThgnrnRIe2udohPcUNLj3pByoJrqwgKiQf+qHM1hZxh7nhrVdYNKHHqj6F
btLEMUCHBMiPdTZigGTcTaU30qEKpQyhnjseliv2wJvArlq33yEjP86LcWjfu2bE
4G+6pAxFZDcxNCA+eJF7Ny52iuzTLWfm7nGokbRmPy0VAs2EV2Dljh2XxWc12wns
qcM3UmD6BvA=
=N4/i
-----END PGP PUBLIC KEY BLOCK-----
```

#.3.306. ##### ####### <beech@FreeBSD.org>

```
pub   2048D/68DFAE1F 2013-02-26
     Key fingerprint = D58B 3E9D B0E3 E081 EC6F  69D9 CDA3 51DD 68DF AE1F
uid                  Beech Rintoul <beech@freebsd.org>
sub   2048g/960F45D9 2013-02-26
```

```
-----BEGIN PGP PUBLIC KEY BLOCK-----

mQMuBFEsS9ARCACeJJ0k7CU+53G9GGNcDfJil1iS3QZlgIgCRXnH6zkyWrwCOL0V
JeGa3EzIvYGyQy+nunwmSmfVSpn5bZYu9S0feACLPVOXs5bHIm8TwEhq2xZkTdtb
uZXe8+TSqRYqo9rE0szZ1+8zMTvuv8VWlSV5bfSsZad3BexdVvVSY7VXT3ew9KuZ
PsKikkjNFkEuNYjx1rbNwoAG2hN78oeyZVRF+M4oascxT54Rk3QohS3NgFhI/GFZ
eJsplVUyQhBjfjs7TETCQ3rdNnJSz/7YYXQVmlh+m+XL8z3Vwh8PDPUeqy3rNwTd
KFaCU/yFLXCE+WP55FRxb8fHoYvUrTW5MGunAQD29x/4HoFP2ulTV4VLN2bnRK5R
yS++Ijwt35E8DBdcNwgAhN+AyGnql+bA4BvbJQ6LUejNyAXM/3mmGIgho/58cDrJ
oYbonXk10FTrNMUurSuCS7VaVl9lPux/Rvhy8XhzGtqTe7B6BmM3i4C9VQr98u9U
LxkdA6nCZoe0oNZcaNRQWusCiSkb2w7h9IbUVPfgrQrmd80U+uFhTNg0aCGDfhfV
Ihpp1Y8WQa1zNSElBBAwVO2+g2rXFnzUrFIrwV3dYA498t6lHB75ByF9YXhzkuv3
TzZgj8mnZiFhXUx7mlaKeEbP1Me+QzvWFRW0nXizwzNwf8Bho+fgLCO/SG83WNml
XiTFUMHP6nzicwwc0S+YuzxM+6/8FkCJqzubPzETAwf/fIdH/cC2blP8jQJxXrPf
3raotWPqk2F8EbdpLBIpz4YJ1nwTDbboPDFdDK6/8rvvLA2VLZ8dSOyHZYy80gni
gzA6uPMbFW7q9xftBRW2kaNaUAkRyaBG2S/CvX+7IYD/OmU7YN7gpEP4mAZ7BWeE
A+RAEvUByrUqhsGeeX6oMT0JMq/8C+mz1o6Coza9QqPznJdTv8tHW9avgnFu3nHT
TeWbn/RHkhDvbV4X0hu9CoHrVdOFqvnPqSBKaVQsTM15ZynKoMELK+Uk4jey/DyJ
HdTwzQgch8yCC6GbMHrowgpf04CJN9Ov3/uKBFXU3/DMuFc0oiXpIfE/DC1WzYMY
```

```
rrQhQmVlY2ggUmludG91bCA8YmVlY2hAZnJlZWJzZC5vcmc+iHoEExEIACIFAlEs
S9ACGwMGCwkIBwMCBhUIAgkKCwQWAgMBAh4BAheAAAoJEM2jUd1o364faYEA/Am4
DBaFHTlgOdZGzqYqMqIsdGhOHH+d2EpnsC1mDW/NAQCjwSwHZYMf0cv00Y1rbjvk
+Iageuyp6rIOdiQ0Pksc1rkCDQRRLEvQEAgAp8Q394Hz77rS0OB/sc8klQcOfEAi
HsEnYjYBm1VIP5GMhShC9mzzw9Je0kCMdWLHWBXc1VsyMcH15luy+rwJBr2YgVwV
mK5gml/jOSc9dm58YoUXikKO3dJ44kM5JSxfLDfLMDH4TTTmEyGf7RyFlxWO7VVa
qAz6bsmklHbGxXRC4lGTYF8+4vGJYlc7Y/GaV+mC39hfDaXho1w1O1SpcvKBZWsb
k0oHgGzlNl5gn1S00ZOjusXHtkUtGsHj8tPGXurBW7aac5iRwMbLbcOy7aD368oV
kSGUGjHcx1Z9u4O/g3uPUdnsXsI/N7HYLb6dMpumAl/IwEjFXwju/Jxr0wADBgf/
SNK1Nsg0a97MAci9O1Qp57awCrWB73hNwGw+qC3xSduWmlS4MLZH+DGocv9JOHhW
d180tTf081svVnWYURaubWsI5N6vgywcXkYt+yvqUcLvttQXYeJS2jTL+1vRErkp
oEueYzJhZ+sVk+0gG+R6dtsWSwWWXYQ1LdlVeXhbbVWqs3kvGq5IQP0ZngvC8OsC
tCat6hzTElbhSVErdKsrVBYMELZWleJX5RcbX9rPykTJqyH/2bANBAT8uLROHAk
pQ4rnQD3TeCSmP0pDYT4TWAcpxe69aU/a6p591kW0CI7dSZVHrao6q+hmHLWDk4K
ELGLyiM/IaOrKyDBPi8C/IhhBBgRCAAJBQJRLEvQAhsMAAoJEM2jUd1o364fA+cB
ALaWj7vG0OqUqGgLxCdSZw6bCME/vU/TNRmn0IgAYOQTAQDe/sdsNUs/MzFJi0re
0roDMXVUSkNFP4PN4u5jyuzVBQ==
=EWeR
-----END PGP PUBLIC KEY BLOCK-----
```

#.3.307. ###### ######## <matteo@FreeBSD.org>

```
pub   1024D/1EC56BEC 2003-01-05 [expires: 2009-09-07]
      Key fingerprint = F0F3 1B43 035D 65B1 08E9  4D66 D8CA 78A5 1EC5 6BEC
uid                  Matteo Riondato (Rionda) <matteo@FreeBSD.ORG>
uid                  Matteo Riondato (Rionda) <rionda@riondabsd.net>
uid                  Matteo Riondato (Rionda) <rionda@gufi.org>
uid                  Matteo Riondato (Rionda) <matteo@riondato.com>
uid                  Matteo Riondato (Rionda) <rionda@riondato.com>
uid                  Matteo Riondato (Rionda) <rionda@FreeSBIE.ORG>
uid                  Matteo Riondato (Rionda) <rionda@autistici.org>
sub   2048g/87C44A55 2008-09-23 [expires: 2009-09-23]
```

```
-----BEGIN PGP PUBLIC KEY BLOCK-----

mQGiBD4YMjkRBADOT7Ua8/jbuJnPDzHt/HQu07sfRHZbf+WmX72K58Tpjz3kswox
+3LpnqZf2B0s8PZzLkeFBH0fdSybFT27CnQ6YrMhYM4rM+VyN035xmnvAWmkiYp/
iyTYWFS6hHRy0hGZYDcSUHou7xfoHCF7bl7hsONArYadf9yS9v/NYlfrewCg3NDN
X9gtr5/3LC52PYscMIwG4F8EAMJe84ycNFvlcuwiO1BPESKrYjD++8pidYGk66iA
FjOMUBtcbgQ3QBu9/lOM8S6DHa1Cs12nvbibZJtURy7IJxCEv0MepJBWPNimoHz0
hxV3ZF/BIulRre5RZ+pFpeYCKXVge3iQ/okjuKHod/VnHrxEXjWw0LQYWNyQHUZt
eH8ZBACFEieAhOsM7XC4MJJqxuwnFLBLmSPwaJZs5CfRxmnRp+up1Ez/aN4k7b/r
rl0dpCLOcQ+sI9rikJm3Rkkdlo23UQb9kq1a9FDEUjkfz/sR9RIlxUbaOaGBEJaB
OItFpjXMKKeYqKVbvP7PBmJz4jIim3igre8FxwGbmk3YDW1w97QtTWF0dGVvIFJp
b25kYXRvIChSaW9uZGEpIDxtYXR0ZW9ARnJlZUJTRC5PUkc+iGcEExECACcCGwMG
CwkIBwMCAxUCAwMWAgECHgECF4ACGQEFAkjD9ZQFCQyM9tsACgkQ2Mp4pR7Fa+yZ
qACgzwsIoKTfHGpSUKAGKqbdqvnQcDQAoKjMIdxEitUR80oJxwcRfr7LF0HFiQJI
BBABAgAyBQJFVbmJKxpodHRwOi8vd3d3LnBhZXBzLmN4L2dwZy9zaWduaW5nLXBv
bGljeS5hc2MACgkQJknmKMXTTQWxxxAAgHEDKMojm0Ri4FjGuXcIuF4lcIRzm9Y8
fRfQA9whGfcrFbcJ6D3JzTqk70lc1bs4aE1ApBGgLKGk67m5RzK0yFoNw2iqgUma
iOSBwsfzqLj40cti2b9MFcQ+SE5ncPAOhQoSIb29ELMi++71vuI+1eiKNSBvKbht
```

```
kEHSlvrCufGujefZbfWwn+0NCMlCAuABJcR+WXLjjzaKo1FDdue5MNuko6s3YovE
TLjsGfVQZbYdvVD8cRpPlRfd6SR8rWN0EhdBIz/mqsathtlxdDtm4One1Z2qXRsg
eB/orr5sG+eiBXpnQjQIZ8CnBF+j7uoxPA5ewu9iiIytD0LTbxxqtHZkbZ/4ZDXv
gIPTKXE4EOSSBdcp33oTxGiLidobgun6i1at0H4dZX0n+iqSkAe+emEUVsXv+xh2
nu4e34Llke30az7I7UZFZ5e5DPgiv/iN5tAfMMosBnuaICScnZKCyT3xhdHTyj5P
YAtpq/NJYqoAbvu81bddTqRCZN5gIfKfrYWreYWEDawQVGxET7/LnJMDAgXlRj+i
qSsjP9tKlrr1LowfNdM8JEJvdsLVRlTloyAG6UzyiCpEycPhSy/pyzfbIGz/FpFs
rvCzkUk+FQvXt9u0zmzmoOC/HFkqk3SNIOMkKpg28KCvbsyMdnv953L7EVLqcQDX
zWxZ5UeKnbWIZwQTEQIAJwIbAwYLCQgHAwIDFQIDAxYCAQIeAQIXgAIZAQUCRvJK
ngUJCrtL5QAKCRDYynilHsVr7Bk8AJ969+tUr6UaLYcXsQWZeIdJ6hDzcQCeN/PG
rc5MRki7XZHp1LwoZscZGNK0L01hdHRlbyBSaW9uZGF0byAoUmlvbmRhKSA8cmlv
bmRhQHJpb25kYWJzZC5uZXQ+iGQEExECACQCGwMGCwkIBwMCAxUCAwMWAgECHgEC
F4AFAkjD9ZQFCQyM9tsACgkQ2Mp4pR7Fa+x3nACfS8MclqZjF3c//jtm24brLPMl
w7EAoMtB1wMgWSFg0nJpHW0BMENnoIVTiF4EExECAB4FAj+S3TsCGwMGCwkIBwMC
AxUCAwMWAgECHgECF4AACgkQ2Mp4pR7Fa+yRagCdHcaj5oQFCv83U4TS4nVKibpk
ocQAoMBsgZpGzD6ri2FV0s2WykTXD8HciEwEExECAAwFAkJveugFgwDghfcACgkQ
ymi72IiShytpjgCg22Fo57NbaMAtspNIK/jmmsqPpFIAoO71KJGE9W/PceZcXKOK
yjyFeIJhiF4EExECAB4CGwMGCwkIBwMCAxUCAwMWAgECHgECF4AFAkORjCMACgkQ
2Mp4pR7Fa+yXLwCgwKpb012gu08aAQGGdX0IIr7zrPcAnAk9J6YWMDy7bmXfnAu7
iyupjvaziGQEExECACQCGwMGCwkIBwMCAxUCAwMWAgECHgECF4AFAj+T9xEFCQNc
+FgACgkQ2Mp4pR7Fa+zWVwCdG70X7pGA1SCP2T55DoQko5ns1nMAn1N8hp1preGr
0EgP6wXReBy5KkixiGQEExECACQCGwMGCwkIBwMCAxUCAwMWAgECHgECF4AFAkF1
ZOIFCQU3zqYACgkQ2Mp4pR7Fa+znIgCgyYpGXQhqvi18tiODcdtXVo8UUekAoNPX
vmATDr3UPXEjiyvZSyqjV3R7iQJIBBABAgAyBQJFVbmHKxpodHRwOi8vd3d3LnBh
ZXBzLmN4L2dwZy9zaWduaW5nLXBvbGljeS5hc2MACgkQJknmKMXTTQX7SQ//eSi3
Ktcgnm1Spn+gICP1S26EEovi39JFCC0JXp2U/6IGAn+/bHMMVbu3CkWo0CdfPnpm
hA7XKj2SQ0AJ6ndd7zOEPJBVOTsMTeoOEGj5yE35POrD8ZT6SXTLKPPnWMjTfB25
D0+/tSOCONwRlZP1FZrSu95tvWH1b6zYlhcydje7+F1pmdrwEFrqFhHF8GIUBSI+
lIAOj1GlWvT/QII9XExwcMa9a1Ay/MLVaNoPIXLBj9nFf1FL39ekU0ou8uo90rsb
gJEPMdmnUU4Rj7BkSHFiFaDOsUjNMUhiLk6xFs85JOedeo0DM0RDV7gisf7utVAT
l5m8mJ8ZTU+FoLiGYCM+yY93jph+Dez0s329eQ3uxlQaZzZ6/thynflkVQ0JkqLu
Xo2weyGF3fEIl72tf0oqcTsnQE1h2zC8AwQbsj5kdDNjYwf2MfBZ6jHxe8Y6a6Wl
XMCjcgNsfT7gB/YEnAVYt6hpXHrMVuEeUFyLvEaoc+gRXd0ePMTK8Zc4T+Y3/rs4
DnJHtNW/+Rt7wIpXULF1ISRbtKdxiVINQD6+y5SamZPYJwysbmScbHwUu39Y8zQa
00PxF/pw+XveyeRrrCnijRPfYJlDHQSvNUu+texd1aix0mK3T92LAcI26uFBGVJv
fZ5gJTLB53gbtgktN+t3kcTmnvGjVJ37+DGlpTKIZAQTEQIAJAIbAwYLCQgHAwID
FQIDAxYCAQIeAQIXgAUCRvJKowUJCrtL5QAKCRDYynilHsVr7AxgAJsEtBmWBS1v
3eHseHOIEqP41sGg8gCgwkC9IYVV7/YHVzJfGlKTH1rre960Kk1hdHRlbyBSaW9u
ZGF0byAoUmlvbmRhKSA8cmlvbmRhQGd1Zmkub3JnPohkBBMRAgAkAhsDBgsJCAcD
AgMVAgMDFgIBAh4BAheABQJIw/WUBQkMjPbbAAoJENjKeKUexWvsAFMAoJJ+sFZ9
LVo9daku1VnN5rzH4A4HAJ92iWh2Ada+1roEKvJcEr4ro80RroheBBMRAgAeBQI/
kq+KAhsDBgsJCAcDAgMVAgMDFgIBAh4BAheAAAoJENjKeKUexWvsWr8AoMQFD746
2JRnnXg2caQ7G3EP9hgyAKCayAdgWjzEbAJbcOYNfudR4V6uz4hMBBMRAgAMBQJC
b3roBYMA4IX3AAoJEMpou9iIkocrhV8AoN4CvGLukd5oJNCfHT6uZvXqmAKmAJwN
FLS2ESp/hZpC5DuB6xHWWLo+jYheBBMRAgAeAhsDBgsJCAcDAgMVAgMDFgIBAh4B
AheABQJDkYwnAAoJENjKeKUexWvsqsUAoMJOzTLaBjIE0KQHhbJp8Z0K7DwVAJ0W
XsmiuIyyiDMwgqVrp3nb82vD3IhkBBMRAgAkAhsDBgsJCAcDAgMVAgMDFgIBAh4B
AheABQI/k/cUBQkDXPhYAAoJENjKeKUexWvsfiIAoJyiBsoQQTfYRfDg9gifeiRX
5jHwAKDBH+Ye+8EntSynbNDcGXd3MOMuq4hkBBMRAgAkAhsDBgsJCAcDAgMVAgMD
FgIBAh4BAheABQJBdWTiBQkFN86mAAoJENjKeKUexWvs4VQAniVyUG2RohC5hyns
pp6EPOi9etLwAJsEuoEu09YwMJOtyKy/l3V9/h83iIkCSAQQAQIAMgUCRVW5iCsa
aHR0cDovL3d3dy5wYWVwcy5jeC9ncGcvc2lnbmluZy1wb2xpY3kuYXNjAAoJECZJ
5ijF000Fk8IP/R51/Pq+TOcmQCHuNnw3gA5RykFkgDli60uaf6WVCob/acJ20lgE
```

```
XgC1to2JdgNqDOrmZUcm5AErwoPZgB0rS3WOpJeS1Sl/IbOWZpH+G1hwlgOjLK19
wwCvU2HH9RdvtsKFIExnbVgxUI/79VJyan0ufua8jtd7HRnpX+WDTIZZIYQdrKsK
YsP3Q5vJigvuLHZ6Kb84uF2GPcJYaHuryxdhiBliQJ7gUtYgs9Dpel9lDthqv/+T
H/+xhbJ97+yu59UK6p/3O+/ozgMnfZj6ckUT1keFJGVTwRK6jYUjBvlUH9RL6Q10
Iig02K2IndKbyGeX/en7e80sJ5vrtOkpbWPFI5tZloAEpIIKvvyVakgAPTzA9Yat
DNVexFu/23zGEQZ/bvD+WHn4OjEMaFmAz0EmjnSRxEFVVUfm3zvCest+Qew4kxDl
1cG8EsQ7vbiZQ4i1rSWBu4lA/0wIT6O6WrCeGXAHIhLY+iRDWuSo4LyySpkRj2WG
ISf772dRKEPWc9AwzXTUOZ/ZzlefpdLs7QIPhVew9J4i6vsGnJKIxaWfSb/0D4Qy
xTbs+pORmZn1dTqYkxYTm9B6/Bz3SsZX4DrOIJEp/yHKN+qIH73/7cHL9H8PcX6q
/q5n6GyIPAbz3aPKr/ecY5Q0DP7gGItSTAzpjfls1dps/DTq/YvHBsrliGQEExEC
ACQCGwMGCwkIBwMCAxUCAwMWAgECHgECF4AFAkbySqMFCQq7S+UACgkQ2Mp4pR7F
a+zn0gCfS1k8aWhe8UsyFAfFupiFVcmRU/MAnRbz2XXaBMaUH4ydB4LVVyFAGBOq
tC5NYXR0ZW8gUmlvbmRhdG8gKFJpb25kYSkgPG1hdHRlb0ByaW9uZGF0by5jb20+
iF8EExECAB8ECwcDAgMVAgMDFgIBAh4BAheABQJIw/WUBQkMjPbbAAoJENjKeKUe
xWvsITQAniOhCzzuckh3gtiX7v/CFONc9l2qAJ4/TKa95fVFsC7O/WhlPMGmIF6O
6YhGBBMRAgAGBQI/OBUqAAoJECGdtTlfS2RLHnYAnjevlZGhqb0TGiwacsVa0kP8
fTXFAKDFtE8lcNjmPoFUsY3Jd29SYZmBXohGBBMRAgAGBQI/OMYJAAoJEBcHKSX3
WQ6BYkIAnRyaV9rOSacwSmiJqsG2JogEc+5qAJ45G4hGEZ+M3PF50B9TdlNChe1/
cohGBBARAgAGBQI/OVROAAoJEMB3A9Pg6wbU6x4AoLEH+a5o3f8VgazKssxOo/dW
ANQsAJ9Mb7pvWLO80U9+Genk4Ppf1Q0NO4hZBBMRAgAZBQI+GDI5BAsHAwIDFQID
AxYCAQIeAQIXgAAKCRDYynilHsVr7F/zAKC13N4TYIfRaDrde9bVstyFmuj1fwCg
2rnQElfuX50qo40uUHjyc9VW+giITAQTEQIADAUCQm966AWDAOCF9wAKCRDKaLvY
iJKHK3whAKDu+rK7djTGSL4PvnyM4OuyuE3J9wCgsvrckqSARKEYK9t2vrw3YDFt
dUmIWQQTEQIAGQQLBwMCAxUCAwMWAgECHgECF4AFAkORjCgACgkQ2Mp4pR7Fa+zC
UgCg14T+K5reEK2My/D8FyAeAl+WUewAoMv8qnGVp7UWwNuez3F1zx+mW6QMiF8E
ExECAB8ECwcDAgMVAgMDFgIBAh4BAheABQI/k/cUBQkDXPhYAAoJENjKeKUexWvs
zIEAn1IOi7barh7DDNvdtZ5nQ6V31XmDAJ9Lh/KNe/dgiX6GnqA5ti0fEwB8N4hf
BBMRAgAfBAsHAwIDFQIDAxYCAQIeAQIXgAUCQXVk4gUJBTfOpgAKCRDYynilHsVr
7IKJAKDU1KY9xWJZmmoLaHnOjNcMt7OsewCfVaLCIj5OI51InSN6rube6W5gmtWJ
AkgEEAECADIFAkVVuYgrGmh0dHA6Ly93d3cucGFlcHMuY3gvZ3BnL3NpZ25pbmct
cG9saWN5LmFzYwAKCRAmSeYoxdNNBcf/D/9erGdyo3vlqA2jUIOQRPQMNCS/71J+
2CFBSmJ2I9WmeFDR/aMFSVrd8AQ8YmgaeC0qA9Ql0IYaT0dTfd0FSb/vwFlPsd0J
xBSTAtnNVxwFm70WT/Ny11MDqveZwbG2/k/JKICDQ9bgfe5CVwTybrtl4scvTPDS
KIPUG73BDMurgRsUF4zHXbzo9ltEO/b2++sq3Y0f+V1IMMMGGWMU1NF1SbkbQyx4
T7jGJUPbDrMF7lmdZKRW89EIxYQ3jLPVB9A5zksSrc7oWSQ02NUjLffju4wi2nbp
4SVYmkaL1rDP03j3QrCVHA76wtNg3A9Z7pwPmau17dcvFxmrc8VTiiaIwz0ssClK
Mcf19qeWNDvnD8Yx/4xUL5QpJe0QpRzY0kI8IWhiLqZAB0NveemmIZT3OoeDBXDM
Xa8d+WD7N8O8LZkjWqKDAP6aMAlZ+Vc6Rr6xkdvQlZejMWqNIgQTnfi+DbEGG03t
CFTiH+ymssuph1yz0EaP3wwwmIqLO6onFmemVfStgfww7jRifnpeD3jWKicgL7PY
6k39Lsn1WTBHXrCM3nIfHGn6toKdoPMUsf7tCKcjEcdpzWih1lEbBwRK9GExXeKw
3FtEToJJtyCEWVIaWPR4js86/NwQOhWpIZqYLaGMy3OtNdTYfvDSKQmoOhfU9Ma1
MdgFreifHUYrO4hfBBMRAgAfBAsHAwIDFQIDAxYCAQIeAQIXgAUCRvJKowUJCrtL
5QAKCRDYynilHsVr7Ct0AKDGZfOIDsaFhDfcgsQyosFn8MGztgCcCSCU7JryVjKj
fDuu8pFy1BNwema0Lk1hdHRlbyBSaW9uZGF0byAoUmlvbmRhKSA8cmlvbmRhQHJp
b25kYXRvLmNvbT6IZAQTEQIAJAIbAwYLCQgHAwIDFQIDAxYCAQIeAQIXgAUCSMP1
lAUJDIz22wAKCRDYynilHsVr7FahAKDU9gQcHSju+KNsHl403LXQ1LOqLwCgvFGa
q5Qkm9GJ35ZGtIr0ZIGx77uIXgQTEQIAHgUCP5KwbAIbAwYLCQgHAwIDFQIDAxYC
AQIeAQIXgAAKCRDYynilHsVr7HxqAJwLw43yEJH+cfYp/PXafVV30ZkmTQCfUAKc
iLpNdwshzDw6sYapUDNLO02ITAQTEQIADAUCQm966AWDAOCF9wAKCRDKaLvYiJKH
K5H3AKCVLguTt6DofXRI9Xko0WuEywqhkACfUcYt8lQLfAkChLRA2hn5ClFmCY+I
XgQTEQIAHgIbAwYLCQgHAwIDFQIDAxYCAQIeAQIXgAUCQ5GMKAAKCRDYynilHsVr
7C3uAKDaLCpDZLKl4com6wURaFynkob54ACbBtyW2kjZBGhgJUYwDcW+d0YDhe6I
ZAQTEQIAJAIbAwYLCQgHAwIDFQIDAxYCAQIeAQIXgAUCP5P3FAUJA1z4WAAKCRDY
```

```
ynilHsVr7NGJAJ92XtakS75CxKOAP2pFpUf2OLgRzACgsXrsRu9t1a5FSXzwHR5Z
LpWS0LSIZAQTEQIAJAIbAwYLCQgHAwIDFQIDAxYCAQIeAQIXgAUCQXVk4gUJBTfO
pgAKCRDYynilHsVr7BExAKCGbtBktHwseT4oGM/JtJVmYoToAQCfe0zrMDe09xuE
8eZ4idPnFvvi+k2JAkgEEAECADIFAkVVuYgrGmh0dHA6Ly93d3cucGFlcHMuY3gv
Z3BnL3NpZ25pbmctcG9saWN5LmFzYwAKCRAmSeYoxdNNBR4zEACZJRfyCScfl8lh
k2I2ydhSDBEEccHqqSvdbEDtJziocFy3AhGoBm4Sls/K8CDm90jgni5TxMx0M+Lk
5ZOCo3e+Qy8AmIWzV5TMntlKmTiglSXvOdFhVo3sY/VbiuJCpdsuib/dYdluWkqy
bjf2lHQ3OE3/XWTWu5Yz9DAbHc1FHD7kgms203DPGwwD1o7BAQvAkd7iZHP2tDpr
swLaMYDmqckjc8bzbUx7aybi930xsgorDU196jYSxgPjSwhBqYdWFcROxsIeNShm
7Wjw5SjzjQo41UBYLgyPhNdouajPaKAVsdIwI85L7ySC0Y4dYrFr7bTtTBU7vHe7
MXCvT28Pa1lvsGaDfUkJ221eTUwaViAGUpJIIe9g7qljxGqN0ClmPeL0uW2pvFGJ
oBZFkn944IE42ZbzAHySowyLDn1khbi0X8y1mtU5PSXrMERj/+B69qalqL7efVpP
qBuqmhdDLrICt4nbxGC7bvCocSQL5q8+OTqo2bsmxkGrIfw07dq3X5xAx5+Usn/Y
bHAH+nING/G/Tka3eDHWeX2Dj+tRdiWNtilQH+9j2MRFD7IzMVw11sqldAIAnnGz
PFb+TRGjKsbUitYnZQ+H+9E18ooIZ+RnatBa/o2xi6d3ZGMWQsa5AUyCSDArohEr
UGe/MuvJzRPU4SKMSDkUEeSpjVwYzYhkBBMRAgAkAhsDBgsJCAcDAgMVAgMDFgIB
Ah4BAheABQJG8kqjBQkKu0vlAAoJENjKeKUexWvs02wAoInfOAKEsujbPvxHyAoN
efHdiNY2AKCVtKm6Vjqri0BeL/h8Zj7TlbwbJbQuTWF0dGVvIFJpb25kYXRvIChS
aW9uZGEpIDxyaW9uZGFARnJlZVNCSUUuT1JHPohkBBMRAgAkAhsDBgsJCAcDAgMV
AgMDFgIBAh4BAheABQJIw/WUBQkMjPbbAAoJENjKeKUexWvsszMAn3QXxIKF4VuC
VGplTHI9rqTSiKGEAJ96Z+GSZLmNGgcpqOKfLTmVRcVB+YkCSAQQAQIAMgUCRVW5
iisaaHR0cDovL3d3dy5wYWVwcy5jeC9ncGcvc2lnbmluZy1wb2xpY3kuYXNjAAoJ
ECZJ5ijF000F6fIP/iNeeP9LVrYnRAwEuXGGScsBRmNiy45gq0+QCpLSXxieP2J5
WV7MbEue4jEQ0ifZryoDMMHf4h7ySOptHF8LPmQ8oo+J2GJPuPP/zDT5IW3urP97
bWhMAE+TmS9QmfWGOOBhrFgxJ3YA4TL3WbnVlGHYJvX3R++osRBVcKnAVcasgyDm
LvJJaMPd4x+64YDbNyI7jPsvdeAaWJssO8KRKzm/ltxeGc2AfgYZQVHeXC0XpBLC
kO0Ndzf7t76qQ8uknvDWQw2GcG/AVjjrQbdYHYO1DmvhZFmaTYeQxL05tfj1wQnA
KSAzPDHVZnNqZtQ/8TZ90lYTu6gTYBI3AxDUpAzbfqPXpXLkssT4+BDSRVRCg42z
5hmNgeJbC/8rCTsBpW1bv3b6pZc0c5NlISaNtQ6xAa0VJo0KBiLlV0cbG1d6+ghu
8kWXuyjs/0SYC85HnTOyV7A3oOuR9tHDRKmillhy9Qg+TuOHwMvthrQbb+1MK8+c
Hpwz6pRtWT2+EJXcyx7XV89xEIoRP0wbjk7rAw+GBmUCdOXXN1jrJSi15J3497WE
1fnkaUwon04biN/44B69SQ4HEVt3t4YmZ8IcCBMCS/2y72UX8H1Zruiixq6JL2xm
t3g5etOrb/K9OYpZEHb2O7LYFWY6sxQt/3Q16d1RPXu6r7JQvPNGH+cEC8vbiGQE
ExECACQCGwMGCwkIBwMCAxUCAwMWAgECHgECF4AFAkbySqQFCQq7S+UACgkQ2Mp4
pR7Fa+zQIQCgrG4nyUqDXlwZcM4EBJ2P7oUv81cAoNa2aYB53U4FQi2gI0Bj5ftt
ZQlWtC9NYXR0ZW8gUmlvbmRhdG8gKFJpb25kYSkgPHJpb25kYUBhdXRpc3RpY2ku
b3JnPohMBBMRAgAMBQJCb3roBYMA4IX3AAoJEMpou9iIkocr+6cAoPUYWWxNRWt9
YHAWyT6StC6OVHj5AJ9Ym40oatcGxJzxOjTiLTjUoTjW6YheBBMRAgAeAhsDBgsJ
CAcDAgMVAgMDFgIBAh4BAheABQJDkYwnAAoJENjKeKUexWvs9E4An1CekI7jgJhW
5jxcobo/mbymPYtuAKCD+yl54xwfURwoLvO+SegXHXWQj4heBBMRAgAeBQI/krCK
AhsDBgsJCAcDAgMVAgMDFgIBAh4BAheAAoJENjKeKUexWvs5CEAoKhFPVwgYpB7
AA2f1Nc0s151dIOlAKCATXbhnUYYuq8weTew7ywl/5KQiIhkBBMRAgAkAhsDBgsJ
CAcDAgMVAgMDFgIBAh4BAheABQI/k/cUBQkDXPhYAAoJENjKeKUexWvsjYYAn1eO
nllQGJQpdne9CULZMe0Rs8BSAJ4lPJSo+oKnOwiW39n0JTA5onNKl4hkBBMRAgAk
AhsDBgsJCAcDAgMVAgMDFgIBAh4BAheABQJBdWTfBQkFN86mAAoJENjKeKUexWvs
nBAAnjdRrtwuw4JaEV08f6XSYOZPE9W7AJ4gzUtQR7Sr7NXwHI//98ziYmjkLIhk
BBMRAgAkAhsDBgsJCAcDAgMVAgMDFgIBAh4BAheABQJIw/WUBQkMjPbbAAoJENjK
eKUexWvsG4YAoMigVo5PqWc+rjtQDQ8biuk/LfDQAKDBym8jvBjEwNIObDkrtdii
AXk/qIkCSAQQAQIAMgUCRVW5iisaaHR0cDovL3d3dy5wYWVwcy5jeC9ncGcvc2ln
bmluZy1wb2xpY3kuYXNjAAoJECZJ5ijF000FJjkP/0fQBbdaFZQg1r52YJUQR54Q
5prkRgYmaOcVVSwVy1uhYdDiY3X05GndczCNNiccAKqxMD1Dg5pbAxjiXRrkUgNC
e6VRY+365Xf8YRR0spK2Rbk40ci6khE0OJHcERslLHP8eldZuENlFXYlX2+YQTiF
0/766hOPHfAc+FUpOtTDEKQX+ie7EECBOA8hnATOEGlzO8bjdMkBiBPH5nuBhxpA
```

```
C+g/hqmcyRxQTgbVvv1MXe1CqHd9R9OtWeE6jWKdjgKVfoLy1nlAN/OP77Qsd89p
6il5Cec+rpd5SnbJYd20eb2tJDhpE/sZZ5dqyRKL1TH/VohKLF18LmcNzALCONyP
nxjZR26Y/gdGraYVC2tAN03dGCYVLYmNDF5FwYZZRm1A3QsbHTw7InJNuybvFG3m
6uW2l0+HZ4xx7DlVHXVAt7OxDmJj7ZFzUb9NxMp7xiLYpiMdkZ4CCUpNixTVQo1y
1wcWciBD16eOGtIJ4sAFcxVmQP3jkVcbwMn0agQ5dg/7B9Ff5kmd8kWGXdfoYrF1
jtByq0I2nt6RO+eIo9Utejzff+qJtTFZOBghaFNHbJ2uGB4sGxqiAZBDHQrcp3yA
m9QKBFpLw+S/duJBgngFONo2xgQPe73/bQ/Q9FgLqHlFbMVwExxA/kBt7ijghEzk
FSAWlTp3RveJRbg9vO6xiGQEExECACQCGwMGCwkIBwMCAxUCAwMWAgECHgECF4AF
AkbySqQFCQq7S+UACgkQ2Mp4pR7Fa+xMxwCg2fS7iw7ma8MLNEKpl/LiF/j5f2wA
niU5ZIi1EBdSmYS2K2CXe+1fJQc+uQINBEjYploQCACeYZ47PJi20gTNSkNFXokd
+kx9f0gBB6sMh/Ka9WXA4R2XtRp0/Khyk+SSqBj9vjjhsEThWROznBffcJY6jvQc
c4bgh1Hu6T0LZfEWgUQJS6cmcMv/mI2BVyB6NST80cFLOzA1yJtDDTqPfc4A1S7Y
DkBcQfCVheiVbcwRHLpD8wlNGJFn4V5NeYp5C3yfXvxIyW20jH6LJPtFsI7yJn/4
PP+1A1VCfmDhNgbgdvsxQlq+x698VSUVDn40XF7BzyquAwrCBI7lJz/+4sKLFx4U
+s+StjPNC63E2RTdctMrdnm2Lfij7y3VFAoXd0MmXQ2vhxxo3wCP9o91w5pQCy3L
AAMGCACFGzOds4yfC5rpdMh1wK687UO30s9/ARkJBDef9u/oY10lm1ePZ5ALthH2
EVjfQ94R0DG8FuT5AQSbBMt5v9ga4YJHdJRXMj0IR49uYD8w5AY9BjUdyGE6MXUi
7L6yp6duonnmzYlnDNxrABeoiDeHOaAdsKueKiLV+HNa/f9lS3yXPTUVUX2dJfHz
VCQUI0jfLdNcXAcVeRXYfA1rv+X6fUW/eoirjUDhsOdUrx5OZM7t0SVxElGuaqUW
mAiDfQtW7KyoIyza4v0Je2AzIOVKFNOGcgtwqx4075iWjkE9nnBKYwhT3VEXnSWD
E5Xt0nSLIT+l+J2zKpl034OacGieiE8EGBECAA8FAkjYploCGwwFCQHhM4AACgkQ
2Mp4pR7Fa+wV5ACfYhlr/h/AB0zAw0yMmx0Y30O1bTUAn2nBWVhZkhZhR56nGzwB
LlxcQeUB
=cJab
-----END PGP PUBLIC KEY BLOCK-----
```

#.3.308. ######## ###### <roberto@FreeBSD.org>

```
pub   4096R/0x8BE879B028731E1C 2013-09-23 [expires: 2023-09-21]
      Key fingerprint = 6E4B 152C D90D E292 5B97  D338 8BE8 79B0 2873 1E1C
uid                  [ unknown] Ollivier Robert <roberto@keltia.net>
uid                  [ unknown] Ollivier Robert <roberto@FreeBSD.org>
uid                  [ unknown] Ollivier Robert <roberto@keltia.freenix.fr>
uid                  [ unknown] [jpeg image of size 4268]
sub   4096R/0x13B4B0E43FD6021F 2013-09-23 [expires: 2023-09-21]
```

```
-----BEGIN PGP PUBLIC KEY BLOCK-----

mQINBFJAfoUBEADUsHJdPP6YM+aqspfqHGBXjLnwIJejPvm4oKR0QrFWlulPs8LQ
p/nmVk5Ikcuex90/blHxD9Y4abVBabgEnXIgyJvVPZDUHxt7h3B9AwtVR5vKvqHq
qtUZxT4Vy1wCXlv/kYNsDoF5LJeSx2//2PFP0Fg9+CV20XrO+P569tgGzcG9p7Yk
iRORV9npVoXHofrIkQei8HbiWU8Gr+zz05IMWzVJEk54WDDAAxBoee/RechoAUR1
jsfCFPNK8ClQDd4t+JLmSwPLQeuqj6AH6ZBwUleKpnpJ+y3/NwBdwgIIiFtGx41J
Oe0Y8piAExlXKdMXK3yGae60aybnbCqnlrP3lh8+Qk90L/+aWFkD/nOktuX/Jdm0
pZqwfZIJavTFPyh5zd5yRz4bv0XPNxQPm7RjFejam9ojLWkEPDwZEb9TVoos/fDX
RmORb6BEWjBrWrsUNoiI73uY5HMLYQbxES6zhurDCW5njtM+xTcOUDGX71OMFHnu
TmEUkDpyMT4ZntsbnZeY/MLlk0zDufvtwQ3llbWS2T57MBfHKwR6xGZE/P1wD3cF
T6EuXHxCJT5t6KfPVmjAV8Z8uTHNIRCUilq3nUyOQQ5EKZ7CCoRHTP/TYCNszif5
KEV6pOG7atJVycoaYA967Uzw5rOuWfRjhvsCKDTnH6lcQOhDioUz5iJILwARAQAB
tCVPbGxpdmllciBSb2JlcnQgPHJvYmVydG9ARnJlZUJTRC5vcmc+iEYEEBEIAAYF
AlJAgAkACgkQoE/7G33K6dNTogCg9mhByuv+tyqanKtIA7/kMM+Y9swAoIDpmxGm
```

```
DsBUsLWmPfMwiir/JNfXiGsEEBECACsFAlJAg94FgwHihQAeGmh0dHA6Ly93d3cu
Y2FjZXJ0Lm9yZy9jcHMucGhwAAoJENK7DQFl0P1YMWkAn1SYHSGyQSTx2jJIwflQ
2hGGKTx1AKCTMmij3NDK+oLToTh4ceIcJXFRGokCHAQQAQgABgUCUkCYpgAKCRC4
DqwV5A/9D42wEACcyJIkawIdJf2i4U219016ZaQ0fNxB3HdSMIwNviWeRr5mB0Dc
iIHDLcQv8kBVCGECyIcEWblQw/P8f5jmwngI6rpBfoU8BWmpch1iUZOO/KeLkbuu
O69H8/DwfuRcljucJiHAxR83MYTAz0FBjY1tmORyL4n8qNZbk/7K5jLxl/8x2EQl
5mB4AvNEtgWB0d9UYoY1siLw5zAYUpoKkqCUQMMR8yxgkhwlpnBHSMY8dUl9I3GK
+8/ss5Fo4Fmx+ZDVLzLrRF6un2JIIWOROmoX6A+BHbJOL9iUp2ai3JPk6bH1Tkrw
MJWFmtG7UAd81kiE7Bx9XgnD/uI7oKRoJim6gtuQLBVVEtVONuB6kbrQskZSaNbS
8tLgswT+iQDMwFkGSR3d8JDS0RqZ13ay5+myHod/awnfyzd3YTVZc5nWKDQdHzOr
VuUV1O8qhhLVbDtvnMrBIF352yraGrRzs/5G+qI7TgA7dzmRJg/wNU+gQYPWwNuo
tOLqJ4Vr38dy1dkhipVWudn/L2t9vbhWf2yOa8PbZp1RX7TqSKjveHhuROu3JC6x
ITAoifTj1a2CceRXkDbAarHKJEzK1iDwPqCRw37Qbo7StxnwKlCsHiwlU/QbNBYz
swwaAnQ2fQeL2HFILRCV3+Q6ejppcTCK1kJdi96GcngE7S0qMb/LkPJY3okCPQQT
AQgAJwUCUkB/CAIbAwUJEswDAAULCQgHAwUVCgkICwUWAwIBAAIeAQIXgAAKCRCL
6HmwKHMeHCc1D/97E3ZmSzHh/6zmF5ePJFHiIKWWH0NLv6qLYSzRXolS0OpuwlOo
QGvYOeubPMorAPG5nvmAI6NDkm7evNe7AfZtPkEfEVUJMnZs1ePOPghga/ihCxvI
8+UBqEJshTYbmquoipAx7EppG8UuP3rb/D+FDkqCWz3me5S9oJrgAq9ndApNPQxL
6ToK7CR+GAe/PjNNOOg8l702cUgxTae+B1uEqKMlE3f4dFEkHCFEddj832Bul7Dx
SVO6Uds/aNpkFfw4EqTeIIsZCNqZGlYLi5uWbDsL6vusN97J1Mk55aVd1bsbdHoW
nAbksuhjEneI7zlsCRMutqLEJjH7hNiJ9meV3dFtQV4LsO9Uxn7xA6ISGABENY2o
A0WzhyV6Xd+c9Gn9feB8cqXRIuZPs6x+23SK6RAv2w8D0ENd2SR+zqU1nWkPGIwA
3bXzwAB8nNsmQMVCxC59c1jza1loo6lzQfBASEwtwomctdOmI33caPITHXjXnEGn
mAgifeSByCshlXyqhau+Pdua50B/vsZY4Z+jgDP6NihMYrmIMTHg7VAGZKlYCaNC
OensTq7gnNVTOCobnhKV5f1833YnBoAdsbXgJai8HAZ5cY8TamK0Z2oEeONXRs+Z
vbfQda9rAKprpSWQiVoKQ7VBJTiFIogjo8pBmVDZ9uLM/L0DhrSXh2TA9YkCHAQQ
AQIABgUCUkChpwAKCRBeiMAeuv0ZmMJoEACr5npoOONWHAx83+pKDmlOCVswojMn
CXn0ef8po71enpkXVpH5+PssAUtjGeVV3hbvwaq8uXxXOURjP/PJ0iwvbHLP4pd1
Q00E1SRnM8CcpbCbIClysPVM6jEpWpu++26SVCZFlH8mA6ot6gYFG/4cgWVAz4ws
o8PUP17RHYF0XBcCrzPLriYlM43QIbaEJoBhthHlUkRZxex4J7tRdzlhpOYhfttN
yVj0fk/YsExOSvNe8w2f68aQqQWIK5QnuPxICsnMujZCovuubV9iZDmLq78+8K9q
iVlm1DrQwhCtKqPzdPUCCBvZI7pQkFTI/UExcIOfX6yx5Z7xhbBjzymaxM1mNzW1
xe4/5I0jGgkiS3l/EXUgTBqfEfUpjzWET5Lquzo6QRAYC64sCqT/OEcqCHLfJHMA
v+eoS90/qmpSCWWpddd0OpC8GnrHf7uFEx2lzEdHLs68paIaIfPFS0ikN1mDXrSs
3yd7KMNK70HshBCOoSR3LqncqYNVNt7UsbW+IfLInx5Iyy+KjQQmZMxmdbuiRGGR
B6vSC2rsNVPULgXP9zisdXjhueE1eW98Fo6M74Ow+yhEPVUTtLtCWNFrE12TvAu4
THpkbdI2cbBLNJ3MAGQm6XWu5ogzyQ0yvdRceDMuTpC3B7F0Lj9ix6ZsixkXUoNX
EL8WmH3eB/F7pIkCHAQTAQIABgUCUkCrcQAKCRA6RRbzUYPOSJH7D/wPcKtVQUfT
Eth91Ko8q8jHKx+BL2inNJnSOUCZxELKOw0GDizIIjZwuqC3rkV92lrICywJh06T
74bMT3XuAWl+3+bmekcEK7Oy7js01LajFDkceze9wJCR+mZg3wLmZdY7RcvNe9YC
6Tn7LX6Yx+cLz4/F4DHojkPwlX3yccGbUouwoYo4e05o8BVszU0mJ9nWWM2rzb1f
RaGU6LU8I7SySRSbUg4QJJBuk46vuC07AMP0r5x29zhYH4fdvn8mb908lKpQLDgV
sva81B1avosq0s53nepwH6wOUEZg+mirsQViCN+UqYiAQKUIJW4NkBmSQSJPlEy7
+y4imoiRwtkmdd/bDM4pSYfIM5wWiwE3Xj2LC2SGXQFO067sKrOCSqiEWz2Hqa55
yHEQTIXDykwbSqcHcLw5uLjAiD0U4hPV5w9aQL7zCugDz+ZHWFxZxxXFfhHJPKGK
ADdw0xQ/fEfDI8LBL22z/uhvYEoFhW8QXXu4Wcbq/oHTrjlIWlub2uq+R7m3az7w
0ZUG7b2RyPS8VCA9P2g5bHs3pDB8FQL5MJdpEE25eUlolqepDCY5ei8N5VaHuOBO
81eqWbcKi0XRbufpc9omxCg+TF0f3jYKSajAG4xzX9RRsl37gL+t8+/k+C/B5VvC
ZRE5AoT+4N9vZD9BuDiwcs0sOiSuWybu2LQkT2xsaXZpZXIgUm9iZXJ0IDxyb2Jl
cnRvQGtlbHRpYS5uZXQ+iEYEEBEIAAYFAlJAgAkACgkQoE/7G33K6dOxXgCaAljw
mFLO5PWjz3t4Zn9NcJ3tRUAAn18foNsp/HZmWUUvRGFXk3gdbwMOiGsEEBECACsF
AlJAg94FgwHihQAeGmh0dHA6Ly93d3cuY2FjZXJ0Lm9yZy9jcHMucGhwAAoJENK7
DQFl0P1YvOEAnjnnX29tTBSwuJZpjF3/7zjTGqj3AJ4iCua+fSPnW+WpCuoWZKqK
```

```
pj5SJ4kCHAQQAQgABgUCUkCYsAAKCRC4DqwV5A/9D8PRD/9rgn9dbRvlEZ2qSgun
Q+3sbqnE/d6edhPvQLYj1p4pBqw/CiWlaSO9A95bVHHH8eyhc1gDozrDbDLC4kDP
EUu8KIpVbBD2MqnPhArxaA392EUcruTnxzgCt+I389YWenzRdir2dfP/e7QmkVa8
TZ6wz3/5Co+7o0tCljXp1piVF9bwMA/D31+jGImhyW7TdisxWJYJ5B+K/zKz234E
Vdph59/dBR9VW4MPe4U0jYnjWz/zdXm9WzQtkQMYNBqihwMS+uYKngFCfomJFgeB
Ny9LNKdzYOCfMmtk0cprtC4DLOLd3jmBKZVHtUMJtk3JVlB2okGYzArppQF7ebIs
jNcBIcQGiHw71UcJu+o4TqEGd5JoBBMlMal9TF2JnBUPfjEVAy+I+cZTLAk+VmTX
fbcOdPK2Z6Rd7wLKr2y7FhhNeL8O5XLK4mjhZ+dxAAQKr17qWQDIbtIM/W0qf3Ri
N2IFjaYTOVXlOc2ND1CbvFyN5uEslFie2UiMAaJvYRel2BKV+AdSkK6HmqSee0fW
7NKn0AIgQysQbwHRV1YYK7YJe9JkfwZDlcTYWzVbPT/QJekg70jTY9LJ5PCsvqqB
ckwJMMUQ/KrDuRg96KYXUrJgX/rTQcnJhHeRaHOWpiJ3uw/h4uia/pQ6V0vJ2g5E
T4sDggGSuNKWP/05AyPN+/jcXYkCQAQTAQgAKgIbAwUJEswDAAULCQgHAwUVCgkI
CwUWAwIBAAIeAQIXgAUCUkC3nAIZAQAKCRCL6HmwKHMeHAezD/9LvKlZDvLQA+sP
677pHWod7N/a/x7oqrPFgwuVey30FqtJANAHIdkjRpXi/5kd/WRX8jHhgCNUjkJg
yYIut5BOQ+3dLzrKMdQxwMxDRNIU7i+1gXKsFCQ72TfJ5cvgyZ26jXMUix2aMf6g
QAdzMhDaGLFVmoJ7Tcq4zGIWgLru6O1dTvEUyF7ewv1h51a/iSPGYpaONZT6yHv1
f0giNV0RtVPEVCgSJTDP7NwllydbylY/Lc8bokxkBJgtEDDLi+akkPq6fwg5GY7B
1Gq4i6s+iKHApgFSEM9Dj+RX8wnkD7FizUQE8qZ3XDiNa1KaZcVYBhfSQFbMtT8q
hP+426yyi5N7Sg0SLktbTFMEX4NKlurlVDeLVyUcKVTrEJ/sAQptH4dOMhbV0LFe
daL5+MRC3Os5pu1lisA5yDft30Y8wlJbo31rb26F8xxhv1xmEiR1MGsAwDuReUZB
PGH+QUahj8mbt4BBVOvesWhcaOY8120TXF4FjodG2JszAbuh9M4gYamGNrsbcVAx
EuHkjYTUhwvS555UKYT2aryF7gUejeN/q6b2HPQbJwgrOHos4BK87DKVL5/wtiim
eto/Jl29yq06fqY42otOSb9SP9Ek9tMvTBYcd8IX52aLDKv4dHYh4S0zN0J0Qq6q
6OBhzXXy/HLyQlm8vcXj1bS6ylpenIkCHAQQAQIABgUCUkChqgAKCRBeiMAeuv0Z
mMeXD/wOMt8uQi4ER0y1e0p2T/kaBeWaxQz/5ttHaoCfqxxO0X3vzCxkJpVFERRn
bzuW2eYQ8JREzWb+uuoQ8qcKvHlwI6b75Rv0EhuanrBQsf7KEhmaso0IGnLx5JaK
1Aw0mOW72vIQ00rvPxnPQB7IfBfwbXYeG3lJ3pI8V2w3SogkxYevCg0r8OEhWI7w
1w103WDteXrCbaxpeTyyhExFmV7TtbBi6P6A/6czsX7Sd2eydHYZLQqMv6W+b88C
JXIWLUo1aoPZouJLXVbgNxTOSWrXOBlxbBBhpU14bvSxXct98m+aTBtpD/v+PMqj
B7UJUE6+El8vyxj1fvxGMrDUpgeQaU8dqcKjpSqW8ixdsFCofWEB6+s5YznrvqMW
rE7CgInvmiajOBaoxSj6Wof+TzH0sOKKN04bzgAjS/An4tdr5SXQporWMxvw1W+N
KXAqCIHPGr6+N0LVdx28SRNaDLWKuPUnln38zqpGY0VTd8RWyB0hoISrpr5vtSJZ
wHiEOkGdbf0JYrmW944BlSN8B013HP02XN8421T4V2HaTOjf9rFY0cI7zmELrljJ
QenRdx9/nemDYxxIGxAZG1EBBqcGnkmjX+1WTBm8jznv1ebGjMd21qTh8BzN49gL
ahU1SM09KqQl0u0QHhTrHmM8ChlJFpIHtubG2Mi32W8OO6yZ24kCPQQTAQgAJwUC
UkB+hQIbAwUJEswDAAULCQgHAwUVCgkICwUWAwIBAAIeAQIXgAAKCRCL6HmwKHMe
HBxcD/9oLzmJUnaAjKqRKQzCvKK3uQrIwFqiYOeuFX0pX8n122kl0vJQHJJq5UTF
ow30TAK7sI2olYN+wufazWo3iB1Z/NogGgunxRuuNg5Odn5CoD3X/31Lk/VXsfuS
yrBiuW4HdDJnzeuwxtUgbI+zB/KsPuO8vSm9kGx+nbul3BX6VTd98S2D0fYwc3i1
iGTv1PhICimT2FJX7MWJZgAWubbdaYR/eaSXXbO/5o0Ij4A5fV0RpKgoaJ/ZU/40
ryX6HwGggGM09bN8VwwtOzr/a6arp8BdOGe/gB23Jryxu/NJCzFQDR356uGwfun9
FxSxHTh45c77R7S8YglbkDZZXc24QZi/CMaz8mnI0cCP5KIEN4Ez5HiIaE0fs03r
iXjNbxU48MuAhkGTMYl/Paiaw7HRxUAtWCum4OjWKLDlAsAGFu0YK1lVN7bqf0dT
kAv4UO5r0ufFQD1UgqmvQo5ODjtCWY3qPk4Of7/gY03v305D1rEqzgF2DUOXkXzH
fJ022LZdgvLzeNnjwnomCRPgesWM4THyknNiaQg5PZoop72M6yhhtYXdNgc3tkBF
1MN/xe2ADasp0k8U1VxfxPtqtwIH6WPoFq4IqXFb5a5VNNDB9wuUjtgcflik/34G
6xXtAPQd0KazJPbsKd3cbuBKmA9viFo51qGv+iUId27pt1PJuIkCHAQTAQIABgUC
UkCrcQAKCRA6RRbzUYPOSJVcD/4h5cDmF4gnWFU7AR1UQ4uZeAg2RUO2vVV4ymL0
u17Q6sBrZJt60wMU1eYe8CL4ET897GaSlXO9fCfyqNvS7Or1fL17c/Qu0WwdBtgR
eyW/iVRMWzKAjexwC8T4dPpuTWFjyemAZCwfHII0OEhjCGADIvx/e8cmRsvkAjZB
BWgJhf0bk/qkpjqhT+eNfRD75iW4j3jlkCYV10a6Kr1iq72bmdbwxanVAswuh7EA
fMvdLVCHB3aRP/MK8FX7Pwyn++VROQ+mvtHAA+keUUxtMvr0j3Nshj95eoItHz8s
oCQejMlM4n6Fe1uLgPBt6KWkLaJg5I6vajclKeunFQgUd0AmHnytIwi/QzEs+bE9
```

```
ZCn5Q+4uy/6ckVLMlEg69enP7j6rC9xfbSQmjPi3NDpbZ+JlCI2dz63V34rbr/2y
jrtETVmKBejw/Qs4++TVxmfIKcimJIAEopncLEG/3M13SC9SiPqTaIRqVlWvnNnD
mcDG8zlrX/tZoj6FzxxWkgl02AJCqVbzsFGKVkXbmoG8Tv/wg0sFkanV8hy1gPsG
CR3t6DmTuiKCc3Pb9/Sp1cODGwRSG2rX/iNfV2tDr0GHpr0yYtXlDOGW+8C0ZDeW
nMGVnQWBPpbSZPnc0o4PTEh+oDFza5vbpXXSry3FmsGXMG6tbd4wc4O+sMb0l4cW
ECOcXbQrT2xsaXZpZXIgUm9iZXJ0IDxyb2JlcnRvQGtlbHRpYS5mcmVlbml4LmZy
PohGBBARCAAGBQJSQIAJAAoJEKBP+xt9yunTjL8AoKN69gsTkYLqhZUkI5o6S1Fp
3FqgAKDWt4fE4TukvQZPyAZveD73wsFK1YhrBBARAgArBQJSQIPeBYMB4oUAHhpo
dHRwOi8vd3d3LmNhY2VydC5vcmcvY3BzLnBocAAKCRDSuw0BZdD9WKX6AKCX1H/q
Q9b31TBW7xtfzEzfHo/74wCgj++s+yNLq7pxVSyVk6Ws8XpmAsGJAhwEEAEIAAYF
AlJAmLAACgkQuA6sFeQP/Q+QsA//fKfVAwqvT1gf5Yj+deVvr58jJaA7A7Dm+MLR
w+MnQGFdz1hLTjo2ZXaFx7+RbdehRwk5gQkIbMXP3YjU19H6na8+810S74Y2+KF+
Op/RNltze1+p7nKGZWgHaewFoq5AZkPO8xT7FvCyrUjkyXUbOWYSwQ/xxifOHbog
KsaCD6VULQqq8b40BD9Xbs/Myav0qmDvoJuRFYBR+XsM2q88JjIk4gmvOIA1dJ9k
5Tb29BBr/vLb6S+mQfv1ZUggjPF8OOi0Q1gX25/fJqag0Ywsod0r8/JT229vwsDU
c0u+A3MgkSB3e+GJoDjq/waXDhXLsveEboxHfRyLb4UaWF2q+9sqFypnpH/lIJ23
FWLwLirn4swnlw9jfRFkZS/CaS3SKrh648zNFgihbZou56YhaFrHsHscFApkbCEx
EuC6lalm/X7p/WYxz6XaTmhukdhqcXVzLaw3tpszn9dcedEt3HjoxNnQu/1S+wvs
Udx8A0ekTGubgOB512BjTCx1YGgKlWd6uC4GK4IAM01v3bM+3j5lns4TU9sET0cR
lp5E/y9J41fSkZh+uW3QTfAHauC0BZ7BVztGLzOByOLoHZNPOhbutye6gFV5o1T7
0+w3EtCFLuws2rLlT+Z+O5IPOnrGvWZzOq/e/TW+cD/uMU0iZWaQOpfIEn6pWOq5
1PCoPc6JAj0EEwEIACcFAlJAfvUCGwMFCRLMAwAFCwkIBwMFFQoJCAsFFgMCAQAC
HgECF4AACgkQi+h5sChzHhz0RhAAz1Q3Wd7pIsBGKdt5ZQOYoYy9DC9uuGVPpUWQ
4AGBIjvNV1RAKCUMmoplm0m4ClhXkFiV2JiWtmRTZxpDCHDueMkCzWmWwTSeNlRO
SaS3dUJS1uA1QVAcrZOyLdU695FfAFG+WN2PriVLBj1fTQWjaWhJe7wvV4Ykgz2Y
+9HEBCbXU0O9xgRi+zBIL/panS4puPVUKljXQsKJJFy8FMKrYkTT/rllnFf4IkNV
GDEu6P64QdrnAQbbcjGUUS3GT6EuJ8zNXIspj9CjqfmnekwLUpXKV8geIy5SJVjh
fbpPALdOeKgDL6/VVsnZgSSLLin9CsoX2esjzv04H0e5MjOp1g8HHG7LGQ+2cRNa
VqC87vjDi/N8z0okOvIlovF6L9lPykAPvWW2bxxTYsl6Q8J4exFlwAcodrJ1cZtO
jbBSOsz0WfveZKj15Nu2hgOnwtcCQEZF0ztZU/SBgNJh5WoQEJ9Gxnp7Yzu21/Du
KRbNCBRhk5E70VscHCCNFgcn7z/RHhGgiCypWlOR8xuvXKYEOl0Elb37ryPvByWQ
j6hsfcm8Z3fXP2JTH5QLcghh2EAYY9koVaRCOwFwOuk6CnFQ5Vjy4ZO6d3fU2XYK
yhuNTK7yQQUH9XBZ508K/akblGScZI5m/H83Rge0bpGKBTpsoZcl7N91nJCFZoRH
xNT+pPaJAhwEEAECAAYFAlJAoaoACgkQXojAHrr9GZiEKw/9EOvUv0QxMZXpdsFU
F2fKzhLFuv/pu+w/uKgmpd18SpkOyd+yarUKkvG1NMzbmKtUlnbBo4vpU3ncxTpr
wxpvvm0KxDpD4IyaQEqSgwHsguDaX6eQdFYOMhI5Qq3jL2GJCZx3zB0PqN2uzn1p
zsLhSbCJnOWup0/VYiCcI+CQa773QaZ5EazhBSreOE4HwhVjcStua5X4rclstHpo
YwC8tOzrKP7LIdr7ygYmFmhj92EXUx7iEGrSRmHAJAhqgcgJhgvEcfd9cYqj3kcN
eJFVFRQ9LK3eSv/BSr+oalv+bsz12DvzGZ5CnLYr+HJ6km4RxcK5wliKlfJvZ1VM
dGUYiZBVd3firNz2Vln+VweCkDdBjySHfbB1oxq0iFCxSo7uWS3YmGpvD8O/j1CN
P2J6vjHqtbTEQCeoiTh5bwyUthRlbE1yPBALM7QbzYxqJ01KfWnTDx3w3IXkZGiE
TT5YEpJFhzqJV29X6YmBfO/jHdKgTRDIAeuAW5GvLl0ubMwO8YLQ03qca19lOynB
JX/l1J7GfSOTdzCUTTTekQ9Pd0ggXi2SvfaTTLrxRkM0fAnJ6y9opZ+UFOMw7IYU
yRyC4ZXPprJxwNlZW7LUxNg+RX3x/XVD3fLMC9pkZkxkD4wYqkEQTGweoeXH4E9x
xWo9cMw32oYfHnaQ0K7jNxmYN8SJAhwEEwECAAYFAlJAq3EACgkQOkUW81GDzkhd
sw/6Awe3K4LEz9QH1TgNrfifum9Od11YcJiNDF0f11i1C/VSb6QEHaTIKZLimIko
iy/H7I3AyoXAFeQjlDbGu6lNx+wm3u2P+/jJtf05XWDuz3cHU17sK4R8tRa7Q93b
uQxF3UwxFfjUslhWlCDZbebdkT4JkdMzJqiDTeIkwjuBonD3hhuAFZvTVge/GTYY
OtGgxw8GU/nd+bnePt98eoLdYMixJAMOJq8JszTF2rXwAWftBQmqaXjw5X6uOHSh
qMKP0oidshiTdAtREdlgYiEsJwVh844a4dYWeQ7KyH3K3Kc9lmCJeL8NT+CaetZy
jtynI/R+nieiFTSdcvQEOGat+JnGAVhUqOS8QEGqvBmr0Esw5IxSEUMckdsZD5fx
dPzuaqzMfZryQQYqwzzUHEvw4Sqh4GXSwETQj/+EmLeVWlehPoe/xeqKVl3ygVa3
/zmb0m0DfhX4GLg6Rhqfa5bi1fytormB9kNrzIEZuHIIlcMM9dMnCspXIHjJuIAQ
```

KRkBlhW6LqT0GhJBmUgGW5DZskZz6E3GnkuYwCXWFiz/S5Ph7Qvx1UNlYbX/OqMe
kRfERXxvp1nkNul9RB+hanm48CdSG0oGwZFgaMmajmOmFd6nCjCGSvbUiPe8TjSW
+6DckPVQ775cI5lTfyJYVv6Tg/MD6fDhezBNjkEqM3yipljRz//P/QEQAAEBAAAA
AAAAAAAAAAAA/9j/2wBDACgcHiMeGSgjISMtKygwPGRBPDc3PHtYXUlkkYCZlo+A
jIqgtObDoKrarYqMyP/L2u71////m8H////6/+b9//j/2wBDASstLTw1PHZBQXb4
pYyl+Pj4+Pj4+Pj4+Pj4+Pj4+Pj4+Pj4+Pj4+Pj4+Pj4+Pj4+Pj4+Pj4+Pj4+Pj4
+Pj4+Pj/wAARCAEgANgDASEAAhEBAxEB/8QAHwAAAQUBAQEBAQEAAAAAAAAAAAEC
AwQFBgcICQoL/8QAtRAAAgEDAwIEAwUFBAQAAAF9AQIDAAQRBRIhMUEGE1FhByJx
FDKBkaEII0KxwRVS0fAkM2JyggkKFhcYGRolJicoKSo0NTY3ODk6Q0RFRkdISUpT
VFVWV1hZWmNkZWZnaGlqc3R1dnd4eXqDhIWGh4iJipKTlJWWl5iZmqKjpKWmp6ip
qrKztLW2t7i5usLDxMXGx8jJytLT1NXW19jZ2uHi4+Tl5ufo6erx8vP09fb3+Pn6
/8QAHwEAAwEBAQEBAQEBAQAAAAAAAAECAwQFBgcICQoL/8QAtREAAgECBAQDBAcF
BAQAAQJ3AAECAxEEBSExBhJBUQdhcRMiMoEIFEKRobHBCSMzUvAVYnLRChYkNOEl
8RcYGRomJygpKjU2Nzg5OkNERUZHSElKU1RVVldYWVpjZGVmZ2hpanN0dXZ3eHl6
goOEhYaHiImKkpOUlZaXmJmaoqOkpaanqKmqsrO0tba3uLm6wsPExcbHyMnK0tPU
1dbX2Nna4uPk5ebn6Onq8vP09fb3+Pn6/9oADAMBAAIRAxEAPwBrSEnkkmnJDLJ0
XA9TSAnSzHV2/Kp0hjT7qj607ASUUxBS0AFFAC0UAFFIBaKACimAtFABRQAUtABR
SARvun6UUDKqQxp91efU1JQIWimAtFABRQAtFABS0AFFIBaKACimAtFABRSAKWgA
ooARvuN9KKAIKWmAUtABRQAtFAC0UgCigBaKACloAKKACloAKKACigBaKAEf7jfS
igZXpaYhaKAFooAWigBaKQBRTAWikAUtABRQAUtABRQAUUALRQAj/cb6GigCvS0w
FooAWigApaAClpAFMaaNerr+dAxhu4h3P5U37bH6N+VK47Cf2oPmu6s36AAABcMAAAA1D/Cad9qTuDRcOVj
hdRn1/KpFkR/usDRcVmh1LTEFFABRQAtFADX/wBW30NFAH5DOFmFoqJkG0+RzEMqNQH7fiuaSvWzxiVUVVY+bo
Ahy7j6N62bnW0cnGdQbmN+PFrmJ2BdYG9FSUxw3oSwo+9xJb8aY0wRnVHhSTE+/R5lLTh6ApYG4Gd0rL/JRKO
oP1uGbi1JH4nxkYfDefqUV3rYS9zOkjtpdgrnyw+vHD8p2WefmRrepBCr/E3cfMM4cS0X5BopsCW8nTzgvZd
4RB5yJuOO85SqMWYS4qHyzwj2V4sGlw9D9nW9gC/nQwCwlNQK9z/SFCUtnlfSZpAv98Z58KHhovXqe+A2jG9
MfYaegEmq/AWYKOHCt3UNGEJTwqwgefgh3Mf8E5KWB0oxm5LMKa1qlsz1OoNI9EUq0Dz+8hKYoY9MInh0OE7/
PfT8qpHv+NYaTc1fo4GYX2iOz/rFvVLJAbhg90QSsF4RPIYD4E3uh/WLDDwAAyaWn4rl4vsJyDH1VQ40cMC
AkbX3YnVNlQjjeBmdJ7ZyFdBVQ0AyJmeO4p4OqBbtTNbqmhQjYy9hiyVpDffsgo7Yo86DFJYyf7EiMYpO71Wl
jTc+dDE2ZfrovEEB0WrsmB9qxHhxgYy99D+6qYAEsJyp8d8lI6pqFkv4HpNqxBIbGIOrsAPg9GbrOjJCcYeXaA
HYYfOqqtZ9ZBLVsq1RiWYGl+BPTUGHEFfZu6FyWzjBPLwsZ8zX6kpMkCyPA8cmkCiIRRmaF4nrqLrK3Dpqm3TqH
oV2hLg3UWxXeqCNSD/AlQoqQ+39TNO9hMhnObQD0YxcrOEw3HOP1hnFZqM4m55oyoQKPAchF5hBMCLD5TrAnu
BaS8CRlNdn3z1eoJD4X3kBZ6FuRP7XnQZfKJ9i4LDaNTlSzA5ITHLwa33SAkW2QcDp/TszGFOnNvJmcQVEmZ8Z
ra3nSWoBHMfyInOaTMmMYvHEvT69pOG47PfZCK5sT8jJDk+MCLXTb+d1XaZXh4OyxN9cAsutPh0IlqxjtpUXrl
hSUGCE0sGmGNd33D1Pp4ma7RjvgVYk61SsJc/0A45mxhJFNeC6z+OqEomjCP7QIkeRpnqmCtt7A3N2KTBmhqJ
tmDOHRsC0odjMk08RV8zoBtRj+eA7c+oRbDhNFGi8fjw1XFtrfnOz6GkV3J7fzjeplNI1Aq1+2ZbHuPVcR0cN
JpTZqiNhpd+Pc8ZCcJnGEBlVjLxSo8L03wBBQeY4VU1fMu0VJuVO0qM9H9lcdMRMBOVIAD9SgB+b4Nv8mzLHJ
AZuXvbq2yRLRBFsTzgFTvWXdUcMe5PV8+k4WOyJVwtNJ/jFnxBZbHKGNs0aEAHWUchSk0Fk7MXSWGy3nffXApK
GJYa1F1GkFaSlC0kWqjU4tJFzV7RZ86SqyazfxqAHSvL8dgHcBZeO3nLALxi5P2W0qZsXdANF8kNvFRqlCd2RG
fHuYbXYjTeDx1Dp7MVBzOU2kVmzqN4Hm1BwZcU+S3bmTWa3DH5yDaCGNqzNdWkz6WVHPsiJlH+fZDJfN/yDhgKe
HtrNodlfAAAPA7TMHhqBhp9c7m3Ukk0ZpFR9RcHeTQhx0eRYeSUiDJ7Cfe/dHbhK8tz9xr2+GQeIxs7i/HmaQrz
y0fCW5Svsy8k1bg6HGXZLsRUXYHOlbtWJ83wLd4g+d6Wm4YcfaLMdbXlfqxhT/MKHHKHMUy9LuX1BXVYGUuf5
UgSmZP+BY1e3EfUydxEbXHtB+0WcJNsIVqnvKtOPHlAULXxWepCO+ZZV1WrXUzKTDSBBDhh+YmT1WQ5bu4NNdOWNz
kgw6YdYGZw9Vvm2EPHD+AHfTsNWYZSHuPZB1lhJqvMJKIOm3dJrjkYxkvwG5CEkDpn6F3JP6yk/qZNQMcEaPP
AAYg2WoOq2LOdUP1aEMfZRi3wxxcRndDDHO6MwFYkeYQzd72eJn5cxbJGXvpntx3zfYRcmVuQ2u3sDpeG17c62
TBWbP+D3LEFi5SP3jfM6Hz93yxRTUNoaTSRhWC8aTN7svBVm0ZNPWzmP7aE2cHKrq8rzSCpMebQb3e4EhGFYvZ
oXKWnbNB1DC/yWOhg95GpB0xTRd8m/ztkbRCpzT2aS1tk2sQK8FHoGvOTt9b1jf0yaTuhCpfbu9KwHD9TwqjO
UlXDwrGCXNQGUWIRqXBeNGbmVwnwSOY0tLW/IIUhHvSjKD5oQD54BN5Pz5GsMCpK4LSVPXTd8fHVKnwr+Ho+
9wLqY0Bp/F/yDtjDThG0yQcL9YwB0fJHtWxfubvPFB6TVHzzKNS/qJwYFyYIDZFtMrjDL7fIIHM1fZ2oDbZgf
nxgWHPPjsfQwZnBPXEILc1I1JP5AYl/EdYfhbDo7RdoNOXdJn9Uo2dxXQIpFQdXyXHtJsSK5SW3QW+VSfFIv9
qkQTaFTOR13eJHxLL5qeftlmYXtuOC7qMRJLNlDnAlNqqKk1lE8LyDGdyDf5ZeXVBAPwO2D5ZzDH9gCxFPl5aqC
jWoCjlylYUfOmr/Amtgn8K28GeyM9WSyXESr9b+R0VuiekgAKCvRFzUpyrIk3FqBQjDm9J71sUJ84/3ePUJHxk
yijFU49+PvECVS3MZGGmFgnYjgMFtbp3Y2UsGg1dO4XnGEHdQjFnfxF4Fq5D03GDDQHjyCZZk+hqQUVbOAVbeOM
jzy8TnIbE3WnTYUxpyE0dVdlAzbSOwyCprUxTZ4v9PUG4G+N4YDTExJhW2NOXpgWw6BxdrP4MmBBJJ4Yg7JbkkJ
5PmqB5CRMRDXrwn5nV53Hvi2ZcbeGiGExg0KEB5K+Ef+oMRKHOIW7WjTlM1q3JpRJDpVK3YTdwGklgBTN8XX
zAh2IDEgENy6vhb8jqcnEKxNGNGjqC6ly2Xi4XPyFBcHy6fS7aDrfV9OVELbWNZU0NBgDIUS60aJqj5GLGDkfTI
hHs2mw9s5yvEfXbBfaqMNuTJHkfz5L6pIvQmQQcWbbjIFQMzYF1XAmpN2gfZJ6IvgYGBIASDdJaeUYLFklcU+j
FLDQjE6EKkuoNpgCxoBGDkbtESq6OhhyjBHZBk5EnkP0gmCsqSYfyp7hM7oj6W7K8y5Ff7OdlZVtqmRVKupI
G5d8Dn3Oo2MbWzUCImOt8pgeuE0DmW+ysv5SvfQ0pyxbXJvqdeS/hhfO4j9CfUcsTlmjuQM96kiHzIAOhjjfaU
aH2WgYiRmV8FwE0DI53QJ09PUyiCWf8I8ooJ1YaEFy7ZpL8Q4AjIXM8/nxSbLwZ9c9ADlMEHlmxqZmVCFHUp9
zH/1RHpSw0v3LuXCcyR6zj36ylXvK5ymUF5vTQtWeHwjRlqdZ+wXpsa2jDajGzN7jNBDZd6yONj9dqG6Ftn
SaTGtxQvFNbHrUGwxgrLz1qIbc0DJFANKVoAaODTwM0gDoaa5GKYMqvyTTF5emQT

YB5qWNsDrzSLQrxgfOxyOtZ8jb5C56f0oQpEMZ3yc9M55rQiKnk8Dpn+tNkI1IXL
xgnr0P1p9UQNl/1L49KKQEFKKoQtFAC1BK/70L6UnsVHckVwRjNNaNTUGpTm/dPj
PymhWFAEqvUoOaChCM0LxSEDHFQSPg0xMgc5GRTEOGpklmNldiCeKlCqo60i0Q3E
mUx2qhK/8IpoiTGI20561fUkQru6tTZKNCxbcjD0NWqaJe42T/Vt9KKQEFKKoQUt
ABVW7hkJ8yLk9xSY07MoNPLGcYIPvxSC7mJ4IqbGlx43y8vSBipwaBkivUqyUh3J
FkpxYYoGRu3BzUEjUEsjJyDTcjNMQoJ3ccVJvbGWP4UDTGPub5j0qq/U00QxYE3u
M9BVtnBcKP4eKGCLumv+8dT3ANaFCE9xH/1bfSimIrUtMQtLQAUtIDH1KTzJsdgM
CoI8Cky0WN2BUTtzntSKAPg+1WAQVoARXwaeJKB3GSPx1qInigQ3JxSZxQIkUZ/G
pY03nJ6UDHTJ+6LfgKz2BJPHemiWSA+TH1+Y9KbG3NAGhYNi4T/aBFa1CExsn+rb
6UUxFelpiClpALQeRQMydRj/AHu8HtzVRWK9BSGh/mE0zdzzSsUOYfJkVLHJ8tAC
FuaXf8tAxC3NITx1piG5xQpyaAJk96txjIGKRQ+4TdBtFVpYBDBuXr3oRL3M9iWP
PWlBxTEX9POZF9QTW1QhMbL/AKp/pRQIoC5T3/KnC4j9adwHCaM/xinCRP7y/nQA
7cD3FKDQBnX6EPu/hP6VR6dKQ0OFKUzSLE6AqaaOKBCk55pQeKYCE5GKM8UANPtT
kFAizH09/arkA+UGkWLeErbMR14xVOWbzbUc/N0NNbEvcpyYBAXngZPvQy7UOevB
+ooJLWnn9+g963aEDGTHEL/SigRnG1kHRlNN+zzD+EH8aAEMMo/5ZmmMj45RvyoA
QfKMYNLu96AGSNlSCTVfGWFA0SImRUmzaOaRZXm4OPSmA5pki0ZoAAeaKAAdakUd
8UDRYjHy9cVchHy9KTGiHUpAIlj7k5qghXOH6U1sS9xVUNI3HHNNmwzqB2XmgCzp
7LHJ5j9B04rU+2RerflQJiPcI8Thc5I9KKBC0VQhaKQC0m1T1UflQMhuIYzGcKoI
9qyXGx8UAh6yYpTJk9aku5Xc5zUeeaokdmjNIApQaBjhUqDNA0WoBk4IJq2WWOMs
xwB1qSjHnlM0pc/gPamYyK0RmxUkKgg/jUq2sjqGVWKHq2KTAtqgVAu04FOGPSkI
fnahO00UAWaKoQtFAC0UgEOMEn0rFuQd7MfWgaK+7tShqBiE4ppIzxQISlzQAtOF
AyVVqeNcCpLRajG0VRvLnzW2KfkB/OhBJ6FanCrMwP3h71bguZS33yNnA9qANiGQ
SxBx+P1p+KQCFeD9KKAIKWmIKWgApaQCMMqRWVerg49etAyietBPNACHmjFACUUA
OHNSKOaBosKKnUVJZBdXGB5aHk9TVOqRMnqKKcKZIjdqntx9400BetbgQbtwJU+n
atFHWRQ6MGU9CKTEOPT8KKQFaimAtFAC0UALWPfSiSUhfurx9TSGUzyaSgAooAKK
AHAZNTRrSZSJhSSz+WmB940h3KfXk0VZAtLQAjdKswjalNATA8UiSPbt5kZIU/eH
9abEalvcrMMdGx+dFQ0MbRTEFLQAUyWeOFcyNj27mgCnLqcZiYIGDEcE1lsxY0DH
DijNADSaSkAopwFADlFTKaRSB5NozVYkscnrQgYUVRItFAAOWq2vSmgHilFMQkRM
L5U/LnI9v/rUUWA0aWpAKWgArEv5fNumweF+UUhlWlFADqQn8qYCUlIB6iloGPXr
Ti2BSGQsxY0lMkWimAUUAOToTVlOgpoB9FMQ6igDQpakAooAjuJRDA79wOPrWAee
aQwpRQBJgKhJHJ/SoqACgdaAJlXAFDLSKFUcZqN23H2oQmNoqhC0UAFB/WgCQDCY
qZfuimIdS80wFzRQBpUtSAUUAZ2qy/ciH+8f6Vm0hhUiIWBPYUwGsdxpKAEpyDLU
gLIWkK0iyKR/4V6etR00SwopiFooATp9aFGWoAl7VMvQUxDs0uaYC0UAaVFSAtFA
GHev5l3IewOB+FQUhj0Xcac5C8KaAIqKYC06IfNSY0WSwVfmOKgeQscdB6Ukhtkd
FUSFLQAUhPpQAY4pyDAzQA+pFPFNCFzTgT60wHCigDToqQCgnAJ9KAOf5diepNSe
VsGZDj2FAxZHXaAoHHpUPU5pAFJTAKepKnIpAISTyTSAimAUUAFBOKAE60UgHH0p
9MBR1pwNMQ4GnCmA4UUAadLUgFNk/wBW3+6aAMNJCgwBQ8jP940rDGUUwCigBM+l
LupAITmkoAUUufWgAzSUALQOtMB6rn5vfFKaYAKdmgBRTxTEOzRQBqUVIC0jcqR7
UAYFFAxKKACg0AJRSAKKAFopgJSgUABoFAFh0MZCHqBk/U81H1NMApRQIUU4UwHA
0UAf/9mJAj0EEwEIACcFAlJAql0CGwMFCRLMAwAFCwkIBwMFFQoJCAsFFgMCAQAC
HgECF4AACgkQi+h5sChzHhwfdA/9Geuc4xyLLK0qm08SQjuTuWCyngoivbO1pPgV
C5UlvDF6OLAb9C4cZq+T/5nyQzl8MreXxzD4ecCPIW7FbLaYQ3yuXmTJ8cSQAWXr
UYx6yq5sMpkens2BE9oKP/ByStOp+Kxp5XbHfn98WOAmVH1ZZpsDqUYx6vsgve1x
BK7KajZgRO0IZAksNcE8g40tFsyZYo1C/u2fIn2NZOGEeD6oRPxS+DAZ/V/EiVwE
9kt3CepMixI+dczgnwG3kK2qYR2N+eaioqrssX5wE3uiUS3vLRqzzK2TgQMHhQm7
JmT0Hm2omQQNTAokujOBe6NDDjSTe2RoZvLj9uBqTqnRDM1IKQqV/CbpL9qn4qLm
s/QaWH0Ni6ZtWRg4NO1J+Mjt0WAagVICzU+k9LAGX7ZfRJgDo2OnBApdltRr8dQe
Tj8QnluVW1QIHY7ljHjZFrDkLqUhs8YLc/OwXvOmjcoosuwFbwy9Prba+B5FJGoz
aDr587V9gzx3zFHhyiY68KRFS95qbiNZCfTLKHKc9grV/ffDvRk4c4sOvCvICjSy
0aN+T1dECkWpOGA7mMV3rRDs7YdI9Fgt/G6MkPJUHfNSWrF9c4DNaM30lW0J9eM5
1xmYtnSXD/Yu31+ixqyDmrSyfsW9a6w+HhUmQeOuYZiz9b63WNBuOl2DsRQ7+xvL
gOA7eGGJAhwEEAECAAYFAlJArIUACgkQXojAHrr9GZhJ7Q//czjpjIy5EXLQ5rvI
Z/cTknMz33zWrmrQ89KpAnas6hGnOEhP2RZ6rv3BVTIgDP+NBzexAmL5bddvbzy2

```
WIJldxZh9OmG+sIPuGm3N4PXMam4vhKRDNkhc7Ky4/3QtFUGNNJN2HEK93d3pFRu
2mr4QauNzIotJlGhKCYHGoNnfRGNgKJt3xKWoYmnfnICAqYKiOpdoUJacQOvTiVR
KRNWyPCs3lErwjyejGGtrB+dyg05PtwHg4qhzkQSfxeM7TuHf6tmLU1e7bhYE+mY
EWNVJucE+r0jWNwlbotS+EY+03AK7d9uJislWjDwUekaDJWESIKuByjgZZrr6+r8
EdW2Wt9XWymh9q8wIZn9XXg727NjfLSlFUkui1Y5eF7gE8bmQKtV6fWjfbRnGtzJ
TXQO37PB2/0uvnIWXjvRO5izF3tRN3ge6OJAjqefHsnADElhaIvBO9fm7WqsAwZ0
c0KCDioSHtSdUemLstDPhKSLm5rlY3xOBU2soEQTyJTwmF9tGs1CfNHdjl3IYmU4
XhKX/ltrTpWPzNcNuYbggRwyHoCHPC77MtV1HGaLp5itnn7ySkrWhUAQjIoU+/SS
1uc9ypv8PsPq7F6TP3VZWFmpKiS6++EcVpzrbtzK3Gnmk3U4i/V0sXTicOt61dVp
8COu+KieOBNQiAZ/sFivhm8239m5Ag0EUkB+hQEQALLMrxNDtGBBQPwomDx5CMTs
Xrzxr5hSreYa+G352+tBgu5oW4M6qMqPuIIixlP+0YzptXe9oBFd5UmezwJp9d3Z
+CPWFFMhOExDvYdeCK/qvt6biSnOVRgzq9iLmApjv+w9fqTv6Wnd6wUAZ1IjhOhI
28XeQbdJZuxm3g8likJUIbchfQDrfQP/1RetleJ44LLjkrSjxKCua46bcWwwBA5l
pYEiSZegSTOq61BR1ouDg4fTYYvTGoLxu6jV/dd2njeXuzM1zs3NvrWW4ModTPK/
5M6xL0PqgXBYEwpbHZ4WaZ5/+KPpGHByhtPGs6aZY3UelH2iVao1YlmuY6n96i+O
ZBSmlWOkFP2FuvquxJrkk1Q+qZgR7o+CxGny7HIx8DgJY7VvKjo4yjEDx8yeO76d
DyFowXX8BLn0u0FxXsmRCR6yA2d7SVLxd6UvQ6b3ZO8YvkpiDqOB00Ej4Sd4itTg
FVnr/mnjcsM2hcTNVgMtGGmHasjPRxPAlFwK7bXN6B6MfSvRD5eNwRKgWL561qoD
HfLM2ehzuwVZYdmQbJgBuIH2ZNbGM4JdUhkrL7QJ3O7gPS4UJpO8RSoXZDgfnTPR
hebSEcn1nvOxUClmdCHxwc1GT6vytshY5D4p0Whsl2Mk8VwK9bvEm2gto/9W0jZH
URXyIm+cPt78BOFv82hrABEBAAGJAiUEGAEIAA8FAlJAfoUCGwwFCRLMAwAACgkQ
i+h5sChzHhx6yw/+PuYu7jTFuy91B/4bQAx04T3xYX3zxdXzYPyd/d8Xzhmk2GbD
pzaVqeY/KK/zuJ0JUAlrDV2F0knG6Mh3S2uYD4SKtnFeso6ZvhOmU5cXN/bLR3Gg
gu+UKm8c38Uc/En4PNi6Rb9StGdIYprbRPfmVqLjEQn4xM8l8Wz/MEY4GckByRSn
iDCTl5+MXIZXY5/Q/JkUGWLVaSk4HOP1+tEIDG5I/c1L9kxOifwLraW1BPA5TOes
088ts+Bw6RRyrDWM3khThCxJnTR3JoBjjjcB8jkKOfSukqIz00QLXUZUl7vKot6h
cAoNJ9W58iVGlfEa2oMU2PNL24QCexLlABw+UdY4I8dqQMsl+sSuTkSBitA8y/hR
qIFesJM4dJAIA9buTwxetPtfI8frVkX0HZMBstd6gzBdFrRAQQnn+G5kJjz+oBAB
3kay+PedNa04JCSQUquRg2BKN/EWCKKu80hyu7ymOF7nHv44ryMHScH3W8jNCMZ7
IQds4HV/jFNJ8BlPvavd2C7RJ+1xdDrvx+pLPAKpS2Gynoo8w3748dzJnu9sJpI7
ggV3tNTKbukfCFpePgRnVtajA5JuQyaCysB6u/Ui6nluW1NH0uyohV9hgi4g0A7w
CTCx3NC2g8tN/vw/PDCsgUqzXLLGxWXZEGhbB59yGlIF31f2BetdXeyA79U=
=rbLV
-----END PGP PUBLIC KEY BLOCK-----
```

#.3.309. ##### ######### <rodrigc@FreeBSD.org>

```
pub   1024D/3998479D 2005-05-20
    Key fingerprint = F01F EBE6 F5C8 6DC2 954F  098F D20A 8A2A 3998 479D
uid                  Craig Rodrigues <rodrigc@freebsd.org>
uid                  Craig Rodrigues <rodrigc@crodrigues.org>
sub   2048g/AA77E09B 2005-05-20
```

```
-----BEGIN PGP PUBLIC KEY BLOCK-----

mQGiBEKOK8MRBADOO9VIucM2dGygVera0+Hcu9ud2f3MrcfVgsB7/awfE/MgIYtC
CFtCJrD1Ml+p/spmiuzJNDSamT8NHywsG5R+GO0EC76+mfL3hwXvGUJoQV+NcDu6
99s6OUWTimi5OPOURzG7lXYpO0wVysx3R5Nzg7tIC06fmXNXuj02JvCm+wCgqkPx
nZgCFoqq2mHoiLL59CUExbED/iOnglDOuZsncR9xRZJfbSLUJf5z9NE413FXAx3f
THY7+akGk8kWChrOeyIvLvSGmkHHFQXgh1umG4fFd7TCJ0Sexh44s5q0ROjEK4ge
nwAsS0iheMB6JqW8ibBfawr2iwu3ZAkqfelU+NSbHm4sEeHxEGyJtZKA7rOPGDm8
```

```
YOBZA/45n2E/Z6hv6D4Bm1xEDGNICK28uTqzXh0wyCJJtVOortd4CmKZZrZJj7am
3aDdtFUZ1yZc5FW2E0xLa7Oz8HUj7eMT7Ljfd0c5yNna7WcNjqWNAz6WMhHByRZv
nOPiUMQNvCbyrKw9OsFKNNbrSnjQcc/5yy0SiIMVm4rydXzK0bQoQ3JhaWcgUm9k
cmlndWVzIDxyb2RyaWdjQGNyb2RyaWd1ZXMub3JnPoheBBMRAgAeBQJCjivDAhsD
BgsJCAcDAgMVAgMDFgIBAh4BAheAAAoJENIKiio5mEedzB0AoIXeENkxV41KlJMV
z0ozHJ/q1ESdAKCimzfOMwz7Qyauo4VHs4rk7NEPerQlQ3JhaWcgUm9kcmlndWVz
IDxyb2RyaWdjQGZyZWVic2Qub3JnPoheBBMRAgAeBQJCjjVzAhsDBgsJCAcDAgMV
AgMDFgIBAh4BAheAAAoJENIKiio5mEedT6wAn0IjcGqARj8Qe+JZThbQCQbH0ERp
AJ4w1pYLdsKphwaEB8GakvaeRsrBTLkCDQRCjivkEAgAo5DHUcjEBK54Vo2S403y
InnfqiiUDXqb8Oof18CICB6JgA3NjP5g9BE5+7dI8relt4Q0ILg2IJvISIlfmyDl
+GuegA3dMo1IrghmtI5+IWN2mm1iNy96jpJ1TQhvHTFDlETdV/BE57CcO1ZnKHiW
m9G3GjnMrunVyLMEY+6TJ6ykqP2VzYBsc847iCv477LdYFe1+vedZb8Bk9xpeeZJ
tuT3O+JiR+B/SHISpycxyM3ei+C7eRRC8wV+khOw/8xirJ1Wzyg3GrolQPtJsTNG
mqg6DXIYPY5wbF3SUBT5ZA7pLPxXhUWNewU/8mXisuM0hp7nz9VLQ4JfbMuvGF2j
wwADBQf/SCUw06q5l8qdJ9G3WFfPOE449mq5uXHGlfeamCkjx9/SzI/8yldrxwdF
5XiAZWRpeQoksUbPI+tmxWqi8NDxt+KLDNhSCg0+C8KRFBY0ZI4CDmUg+MX9Mix2
ir/RK6eoEYNXdt32raX7MzQP87LTL+cnxJzbQ702HYpVqrJUOgSRwQ3posbp7hwV
djfiE38r9Hd/E4ZxxAIT3GafZ12KzxQZ8dSxoa/2tP8VfAfe9jt/XX4F0QD2yIGV
2wJMd/CZWTZgDfNW1anGR+9AyV9dT+8cYi36fkgTQb5rN25rJKzHd9RA/EGJXSU4
l1hNG4gBpYjF5gD/UTuSgGI6XInycYhJBBgRAgAJBQJCjivkAhsMAAoJENIKiio5
mEedTS8AoIa+gNX84jClqNvPR5lMlQGKeB4HAKCaEmhTA9kGSY5JW3hsfDiwfr0a
PA==
=hHZm
-----END PGP PUBLIC KEY BLOCK-----
```

#.3.310. ##### ### ##### <guido@FreeBSD.org>

```
pub  1024R/599F323D 1996-05-18 Guido van Rooij <guido@gvr.org>
    Key fingerprint = 16 79 09 F3 C0 E4 28 A7  32 62 FA F6 60 31 C0 ED
uid                  Guido van Rooij <guido@gvr.win.tue.nl>

pub  1024D/A95102C1 2000-10-25 Guido van Rooij <guido@madison-gurkha.nl>
    Key fingerprint = 5B3E 51B7 0E7A D170 0574  1E51 2471 117F A951 02C1
uid                  Guido van Rooij <guido@madison-gurkha.com>
sub  1024g/A5F20553 2000-10-25
```

```
-----BEGIN PGP PUBLIC KEY BLOCK-----
Version: GnuPG v1.0.6 (FreeBSD)
Comment: For info see http://www.gnupg.org

mQCNAzGeO84AAAEEAKKAY91Na//DXwlUusr9GVESSlVwVP6DyH1wcZXhfN1fyZHq
SwhMCEdHYoojQds+VqD1iiZQvv1RLByBgj622PDAPN4+Z49HjGs7YbZsUNuQqPPU
wRPpP6ty69x1hPKq1sQIB5MS4radpCM+4wbZbhxv7l4rP3RWUbNaYutZnzI9AAUR
tCZHdWlkbyB2YW4gUm9vaWogPGd1aWRvQGd2ci53aW4udHVlLm5sPokAlQMFEDIE
1nMEJn15jgpJ0QEBW6kEAKqN8XSgzTqfCrxFXT07MlHhfdbKUTNUoboxCGCLNW05
vf1A8F5fdE5i14LiwkldWIzPxWD+Sa3LfNPCfCZTaCiyGcLyTzVfBHA18MBAOOX6
JiTpdcm22jLGUWBf/aJK3yz/nfbWntd/LRHysIdVp29lP5BF+J9/Lzbb/9LxP1ta
iQB1AwUQMgYGsgS4QK9eGvw1AQFKxwMAgFh/hThe6nT9YUONHIdxWNaL8zUx5SEq
7WDCOTYqUCJoXJzwRcIlyHaZOO1OubsnOMyNWpR5PxDEfoXyV58UY1RH4cXiP55e
yAgEtWQF6RtAvl7ikZmRxFr3QAVQ3QxmiQCVAwUQMwYdyB9/qQgDWPy9AQFtiAP+
Ob3Ee5S5j6JcOQ7OkJcFgAJgRkNX3XcyO3IECZpWpihGHkcWKaQZd76sKjvwBq7S
```

```
Fznt8UxOwmqe5YSpW3cZGrbyFIrUU5nueL39eJsdyY2u3bK6CXeFikKWKOjiesMv
U3GJttqaQZb+8UZyWNLSOpfPo0NVsbHk6jscEHLEHLOJAJUDBRAyCihxOgN22FUM
Xy0BAf1aA/4jgZSy5F/J3R3EziV+yA3bFa2MVlY+SvTrwm+8JTTYgqmTaVpWJ34n
tBobYtxKOb2o+Ie8QGdN1sbU5Nan32oOa44Qo/AUvr0SynANb3CoA6n+DsCPNx4z
QXxO6+5mDdnWh2dx66MDAZpOAxX0lndZjhT752ZJbjTOXoXGgV2oSIkAlQMFEDIZ
rVY7f8e8znZrHwEBblUEAKbFVE4oE+WFo0APTXeWdPmv6FbWacsOWTpYyyT976iX
TGuk4nYX3GrYx2xU73ucdXZoxYDF/zEE3fM3//l3HMvz1+PpZyjaT3kn9WOGivhP
Ch5gRnehs1+giG6MhmC0vXt5BpzdOhdgELWi8iRYEO9cEWhrsipkBhcE5+44im9W
iQCVAwUQMfgT3jz++eS7QkvFAQEk/wP9H0du7o2mP4e+vuIJ7ZvLeEw/05+S60XC
67B33YahMq8BTr69R69FYHDcODG3Qmi3fCXfbsorhVWzdB+X87p0mI38E3lUOGiW
6pcSxdBOL7IKoHInCdQqF4WgWZOknN/mORpaxqyHvm2oWvNfe5RmtQsnBEPBGBnQ
GtvzA4ZIDLaJAJUDBRAyEOLXPt3iN6QQUSEBATwQA/9jqu0Nbk154+Pn+9mJX/YT
fYR2UqK/5FKCqgL5Nt/Deg2re0zMD1f8F9Dj6vuAAxq8hnOkIHKlWolMjkRKkzJi
mSPEWl3AuHJ31k948J8it4f8kq/o44usIA2KKVMlI63Q/rmNdfWCyiYQEVGcRbTm
GTdZIHYCOgV5dOo4ebFqgYkAlQMFEDIIucpYl6t82lyyQQEB5KMD/0dAWjf8yKCW
+sjcX2hUUWAwbfWVYJuabBqMdrdaqSkDvQRzm0KXGVQ3BN0u2WRmr6q6JSzuWdFL
438rJwS9Dk9g+BVvveiMdXCQ/v4S1ZlPO6B7j8b+CnRg+GjdWcqbeGAH6V3HRlvB
oC1B45yAyhxK7pbdFetgfVDyKoMQs7XSiQCVAwUQNYZ89VsBgeyXi/ZpAQHohAQA
oM2qlrfjXD30cc6wf7rSermdHLGjDBIHI/kl/jYjXfoxVlPzuQ2gWLBMJJqmIMhA
M6go7Ub40tHtmrLWQJKTurcTT4qYhBkFSr1gV4JfyjqEKWWa4LtA0tCwng4XiIx4
QJ1/yj4F6vHMtQQ0p91UQcteLNGqLQ/cYkeXZVTAWqeJAJUDBRA1kcBzZWCprDT5
+dUBAXDdA/9OoqwWqtgdykcOm1j7TuBqEiilg4PE7wEq8gADjkpvjkU8hCJWbmT/
XMcTckfehyOJYlkcN5U/JHJYMMpu7y4qZwDxq9lvZUghL4cl1B73KbgNcV2drTIh
DX5i7fGR4u2CK0dztyuQ3KYBpJT179ERRDw9ZjmCgd3sri/uMz90oIkAlQMFEDGf
WDRrWmeNgbKneQEB9DwEAIaVZQHN2TPyjk8sAUofM1ilZUpN6v8xp5O4SZhU4Z5Y
R9e9t/lplxPGgDyYvlVzliVBUIMBCyekfI0lNqr5NptVVsmEqkSr3FUUDKk9sI7L
NBhNTYIO7TK5ER09IpexNscSG/LzKyMJnZG032KgVIYRp7Fjx2R6uzKANf2/qyuw
iQCVAwUQMkRC8Hy3DmMtBSL5AQGP5AP/WMRtE+DdMZMHLiYNXquzOd1MvfeylZbE
bM9xIqTiRWqHkIMknSxZOGQWtmI1p3HspMnvwS8LcbzGZGxRdkIh7BdTX+9We+Cr
qTevGPjY+3yO5eN+EAVwwyXloLbYrPTnwWES1lXSjoHN6EOn1YouJNbmdbAfKJNC
j+7TZALdNAuJAJUDBRAx9vzphNbc3Le3wi0BAXBCA/45ftozyOJdxKYLpVQLpwSc
9bUyyPctpJCwzc2u7nFpaT7zdPzDiM5fgR6Y+EYGgjOIsSArHTvP52S9cwh/Auv+
g8WRIPbNxvwqq3DTqbC+fObhXeQnZZvpCYXQ0EDmosCv/Z8BH+Ley8m5o7misCWS
fp7GXisg4MR3k3fg2/KNk4kAlQMFEDIEV2eOAs27CVkM/QEBX+4D/0GthUuUukWC
ht62Gp1gA1Xv4pBVdpcbjNWs5Vm7JpY17ylVhnunFevd50uZRhgI8ZW3dgA8F45Z
DYb+ORy1hZvTxL3jvSY6+rTLl1bfDdqcYl/tTy1DfQraYUyFO2H457Oq8mWX8Bh0
nyMTRoubmtkqF4YNLL2mJ8R8V5jrR9uIiQCVAwUQMgYuMpwp8Mbst+fhAQH/DAP/
c/TYArdPFIp2AFpHbYcMix0MlpWvH/Pm/5GBsWvH++u8FYVR1VxQ6w0cnj5bUeAF
M90iISE7Q1+Y+sTQQqiMeuMsFy0dcR92ofRG3p1D3PgbfRE74fI0DzGGNJY9f8rL
wqVD2QbcV1M1Jw8M9Fd1XLUQHNND0gl0kNVqm2vHW4CJAJUDBRAx+RRbpFCQLAnT
5k0BAXu+BADAbMQ52w/XLiOTHxf0HkzRBuASFVGbQJA5nuBIO877D3dw3iSghnjY
4glmK0UwhsGglszEJPv/jDpnZCOjppfgCLqyS6B3Hh0vYz9Ys3T+3zdo5HXiUgbI
sbp20FrVBJUoDkEOIheZKsAYcbTnxD/y/ULKMnUTEdcgeljw++R+1YkAlQMFEDIZ
+N6v719yl27X+QEBRkQEAJcjgLLAOai5PlqZOeAp8ffOhERJ7YKyfTxdwGDZoLrT
8B36+4JwdhwgaWWmlfsHko0wwWp9BKYju6Q+LGfu1JmiDyarUD2q9WWw62hk1Tns
yK0TjCmr+ADvi8tNaRwUGQRJVyuoltKusm+SCqs48RSLQxOmYk7KVcD8F4WOgG6y
iQCVAwUQMZ47zrNaYutZnzI9AQEQQgP/Z88RStJfdiSPlMk8Vn0w1fSUSjsAdiOc
mARs0jiliboLc+cyWxh8JJAMe5eZFAcA5ZJ3A4u8KQ0Xx4NoXczq7S6uB5Un4pVS
dPPb4tmhmzXZdJkoK17QfGNu8+lYxNOtjKKYZ7Mfv0KaANWOwdpg7HcRcXSecOa1
e6saKgSZbUmJAJUDBRAyGYL01ocrpT8NmN0BAd7iBACc/G/qpW6OwxgKmXqPV5qk
eQKCl1NgiTIatm5avRd4h+whgLcPJ1K7zHCpOA+GOAQC8MLGnJnxJVAdsiZjgkqy
ZTHez5sHUiVjJpuk/yaaODT2g0OpYCkSIo7/0uagg1SnknvWWIgMr/TNd+HE3SIJ
/wipVc5wLNWE6r3orQTmz4kAlQMFEDGe9eHcgPKm1TJ8uQEBhMMD/iYQqUg/8RRf
```

```
ZmbGCt38lAGGpxCWROsEBoM6c6p7/ih7AwpHvJoynO1iEmz3uLTdW7d+CguEOykT
nmigR4ePSvhw52JZ9gOyNIVRhI81WFbg5Ku4wDdzb3Kcyo0cPuGmvetwI9SLsnZG
dyhw5wKOMrYFBv/0gBQ14rgL2A/EwRkuiQCVAwUQMgJKVfKmgBGt1kwZAQEX0AQA
vkt5G7pRADd0iO/wPgP3bZfQ32Xs0/QuEkQRrJdnJUBTBiF5jEP+7+5S16ykO1Ns
1W4DX1PLJsOYdrwSC+n9T8nsUpnN5s/SWOHq/CnmaXH+h9K0pB5fone0xdBr7k3T
TxTvIXPRJ/hhukBzqm5AeDUWenMLX8FDIZNhR1wZ4xe0H0d1aWRvIHZhbiBSb29p
aiA8Z3VpZG9AZ3ZyLm9yZz6JAJUDBRA0FbDyH3+pCANY/L0BAcaEBACWu8AG7JrW
rw1fl68fcGmSS40OXhOsEDICXDG+sjNxFXQojPq+TSZYuJ4u1e8MNOTxsfd3y10r
vztszJvFy8mA+1zaFrELqzGR/mNeOLSqycSxzJ8mBV8jLqb3ikirOz4uB9EsZBu6
GrtvgKmusULDg6ZvQruIJ8q8ODSYE/04uYkAlQMFEDQWoDw7f8e8znZrHwEB4+cD
/05quZRK3E/eCkeHl3oCU+J0TAar995WS3gxloPM6vj/taeuAeRggVLm1Dq9MqmS
hFhg+VwdluiH9uz2loK8Tlv0Sgx8fEMPCHFjBqVlb8pIJDRQ6WufUDZ1OPNI308J
0k95K/LeYs8gvH1/zSIMmeyr5lVCtZSNU8Y05iji1brAiQCVAwUQNBWssLNaYutZ
nzI9AQGp3QP+OKSZpVgmBY7Z6IkQq52t1U4gTEYBgOm+T+A3ZdlrOo2ACURL+ago
4W8BMA0rPyhGRpAWH4OH5wTX31nBnYuUeXz/CKQckiVdQA4PN61Seh2Y7msi6V47
2kuc+Nt30ofsWrrSBlh5yU+iQXMx7kIU6Ampvwp7IILjSBOlJfcE7tGJAJUDBRA0
Muok3IDyptUyfLkBAT5fA/4rMfz2D2WYm7ujXquY7Mh+eTVQ0cjxxZoQXge0209d
fwwqZDnxqKWnrfl1FIwCrL4NLvwOkyMXxX+hQKf5CY7HeiAt/O+9L+7FidGYnDHD
Y7py9q5226n8HdxgCYAZGF/k4/rbYvdI49FAJNnwTAi7psi1EpQo1raruE4yVmqn
EZkBogQ59zBkEQQA4jWzhgsNeyX9UkgZerRQdJZ3OOuCsOHIdR5Vf2fIMCgJ25zN
51jCuxbg49TVAowcvi2ajVKRqtYFmBw8SLT/a5untxWsXH5EmPq3SADeZaHMRRrt
TD3TA5zFoFqr2H2ZJBxym7DehVhKqee5ScGwxdplWakSQ9m5yndYHLNaPj8AoNCT
CXyS6KIVHjSpcxpT8Zjjwtt1A/97HBr224IZ2+So2tFbPNVMRVwKt/U7JlVCsOjo
3xF9GUSreDT4LGrm8Y67k+pAAcoR+KvE0NKGG1xWchmm+NGF7U7+9XUfHWAmFz1t
6OGmZkUIZSaHCWda9VUT9h61iU39PMhXV8ee/M2tK4wF/L/cl1LfaSHWsLKFgx38
HvHH2AQA2YsTtaYpNF0jSxKxmATiMH9sjgNlz/JFijibQoj/jtyU+dfHf+oPx/DA
NCXpi1CCKmbeT14Q9n1mc2msa0tT1qJqj0S2Mm2gH4SxO3rXj4Zb/cnPrAxZZyxY
FjkqBoeSEEdLxJwb0HUZ7gOs+aPqqz0+l+JyMuW7t3IoGsjwEzO0Kkd1aWRvIHZh
biBSb29paiA8Z3VpZG9AbWFkaXNvbi1ndXJraGEuY29tPohXBBMRAgAXBQI59zBk
BQsHCgMEAxUDAgMWAgECF4AACgkQJHERf6lRAsFl7gCfWqmRNrZDTMunpsdSLD1i
rohDJjIAoICakbb+lQ3jlSkPgiTZOe3L7yv1tClHdWlkbyB2YW4gUm9vaWogPGd1
aWRvQG1hZGlzb24tZ3Vya2hhLm5sPohXBBMRAgAXBQI59zC2BQsHCgMEAxUDAgMW
AgECF4AACgkQJHERf6lRAsEhwQCeI/mR3pH7oMN59R6hTiIGjNt7X0kAnjVUZFiM
iYWkf5LeymkDrxWy5t/3uQENBDn3MGwQBAC46iYEw3jtA6oWtCD+VfNcR74eDT9W
JCJ2vxJD6bN35fDXYjzXk6uyvX5Z0ag0yjKqbqsa/bPOuTTIeoxK/3zr/jh+x2L3
dFY88uK/Dit7FY7NM2+jDoETXZoJbZuNf3eiTWmI0JrSUBMHXJdTuBO0LfAY65tR
OqzFwCgztqF2NwADBQP/TDM+25v5c0njS8NMofBsun5dtywOHjmbMedDgaZRGsa4
P+4/owb9jUBjk7GOtlL2edUSKBNuWYbKjDkW2134W6rbKDZYlnkXQ8Z64XIm5STB
zfUEiu0sEFB8Cfe4oX8kHXa6kv11NOzK9qSv4zxmJTI3CMABi9fOu3R4F2XsuNGI
RgQYEQIABgUCOfcwbAAKCRAkcRF/qVECwUUEAKCElDCyXmWq1T82/oT3eFk4WeFs
jwCgnb++jBLoAgqu7BiWMBVe9sCLfMY=
=qL8T
-----END PGP PUBLIC KEY BLOCK-----
```

#.3.311. ###### ######### <rea@FreeBSD.org>

```
pub   3072D/8152ECFB 2010-10-27
      Key fingerprint = 82FE 06BC D497 C0DE 49EC  4FF0 16AF 9EAE 8152 ECFB
uid                  Eygene Ryabinkin <rea-fbsd@codelabs.ru>
uid                  Eygene Ryabinkin <rea@freebsd.org>
uid                  Eygene Ryabinkin <rea@codelabs.ru>
sub   3072g/5FC03749 2010-10-27
```

-----BEGIN PGP PUBLIC KEY BLOCK-----

mQSuBEzH2sQRDACbyiYQw1PE+ibv2KuXe5HmlHtZoMAN5/KaPOHsyNmY3IHLm/IK
yIHjrjvl8JFGI78OkY8nalplLRtsY1F6ZVRVXR1Xb0Bez4wXn4wN5Nkk5VKwKosM
DRc51OTKB5ke4wzTN4NBkaOt4ZOoiJwXDVCHsY7JHxAR9zBuhyB2VRusFOVtJxkR
W29lmVDaFTY3JDnrWVPTmsNA2jubEiBkDFQyEl8qqJEvVZIHM0I3X5TxesekC5BA
cDSsbyIe6MuSQcr9/8L+RpChP/2s4Wn4Y8ElF6AJGaP9OZCSlfzSMCIEyQ2oWPTi
xKBS9/gDGy7mk5qSp/jMfr7hw+3C4Q661/TfUT1TXLBCqChXRz4w9CmjzIMPxBe9
LwUiqhY8iwKLubaX9shDlE7+7unBRpx/nbsD1v/ceV95tcJtWR6Yqez0npwb1ZeI
y+L5oPXB7dz6/qV5W/MPrq2U8GBECcG3T+yDG3JJQ21irF32tNVEJ2NgPlykzuQ3
QItCVyeks5fb4fcBAJl1JYzNHErP8O/CvXK19V5rMZjISNOLa8wVFh4BcFsLC/4l
6FLF9mxGeL/KGY9bkrwJHX8m+BrbbOQ6Me+L8F3dj3xxcHyozQdcb/YZoM68r+Vz
hZcuD0qBwyT51ay3joywOv+MpvQYWEQWTzmeeQYF/3I89rP8uCb78MBxmZ8ZYl2V
D1u5ayXr4fU1qyz2G0Sc2F/Mmf2ztGU+qagz4N9EVc2BfoaMUH8M06HbBeABTq4d
L8Mmtkxuw6WoAjzqVTt1UzU1kH7KVDvoCGxBxA9lWtTmwEfR3ORDiIONdDGGr6uG
BEUrXJvnpiCdT1UZjRCbu6V7GZdyP19J71owoeK2/8TNfy95A5fmf42tbDXMcYS7
l854SUyAPV3W4hizbkH2qMA69IQ5MimpAFPewo66eybY1quyE6dSoXF3BOUyWuA0
E5QVax82LG/Af0pKN2rvS/sAlJ4+ypyoTTJJAyzJlKZWiuTDTs+J5WQi4VmcYWb6
vBGkPZtZifuJ6vWCsUn8Nz0DxYXe1CquASWjmTvjTAawRe3iojSMeZqPnJwHC8oL
/3TYpVp9HuJyiJHXLv95at+6GTTipkBRr4Wb01vYTM9PxfSWodemJgpApAO7NA+f
xuiQImuIzYGW9TD0SNGzAAlAS8nlVagHkElC9svKPowr7NSa3PSvfjaC0hU+Chot
+xtrOPi4o/FYTMDlVXf8zONkpvtIbdgq+5Os6eiU+BZWiOV6XH7v5fE2EeGV7af8
0JtBHFFdCF6k/mcAZHVDnOGHbnxZyJTN78/IAunQJN8OkaglVZw1hs5/RLYBD6yD
DLg5X/L6Q0E9/QREsDNR6M9+MqB40tMXhEbgQ4KRUVB1tvLkR9xMJdXES8HeZGz+
RO0AXvdtMvDTGmnGf8TfbGOuhZnxQeP5JEgpzDJioF4Xyh2x5nzBpWTdGKUtcks/
NBLqhYAUKYEqDH2gkoKV48asWg+zk4tnXuP4zCBrYwjpvtIJ6K2ohcS5mfUC56aC
11ERZRSa9Dv7m7YC1qwOcm5bzl4Wo7YTsjpNA1qNN1SRfj6Tg4EwDlMI7yXdVc/g
FLQiRXlnZW5lIFJ5YWJpbmtpbiA8cmVhQGZyZWVic2Qub3JnPoh6BBMRCAAiAhsD
Ah4BAheABQJMx91bBgsJCAcDAgYVCAIJCgsEFgIDAQAKCRAWr56ugVLs+4w7APkB
Zz1D9ReL+KjraRZBZ3Fpm1tkfOR7UiLGQ3azWPaGpAD/XTyvWUQ9Z5bq0tlpvl0F
S49eQKgElc+NobSL1dJTYIu0IkV5Z2VuZSBSeWFiaW5raW4gPHJlYUBjb2RlbGFi
cy5ydT6IegQTEQgAIgIbAwIeAQIXgAUCTMfdYQYLCQgHAwIGFQgCCQoLBBYCAwEA
CgkQFq+eroFS7PvmdAD+OlXfczBZQvCS5gIZmRZCPBWLK642agRmb/nd3tG5kg8A
/1gF/+8YHvIqfPkieazssEgsbRcdLR69BEcS/dRGVAlltCdFeWdlbmUgUnlhYmlu
a2luIDxyZWEtZmJzZEBjb2RlbGFicy5ydT6IegQTEQgAIgIbAwIeAQIXgAUCTMfd
YQYLCQgHAwIGFQgCCQoLBBYCAwEACgkQFq+eroFS7Psg+wD/XddXeZFpl1vRZHCW
j3qjnJ6EpVx6jtMAr6/74TtNQDIA/1KPGg072ZpF5a3sG7a28hHHdYI6PLZRV6pe
xhtcuTjfuQMNBEzH2sQQDACjG6PeNnW/ktQEwZRIbmG87WZQ5xeZ1LeJi/U+5bZu
abW83T0EeBAB0UXKRw2n/sUG0xMSj141JcvUtACwK0VKJ3GpCXV5QAbw1QSORGw1
ecyJIhQOOTv4ChRQFRio0nm3vDM/MVELLRZga266BjzV2K/Ip06TCOfllj518uAC
TB5jtoNL7W0fJi/sARhqYuZ4KTe8w72bBdJQilwYjTd/I+3ZrGtciKEYO6lLdlRc
wZM68J+JQ1lWLDN0Ru/IGNsKzpwYMdqdvNGWuB64cgNyULhSwhWdNFQLTwywXMe5
LFloYSoE2cA5veGNbTnTT/fUtpjxPREnqVu6+KQ22Ah9ALavZxcLJlO50fk+BGwZ
SspTTo22YKb+Orr6OD9d032/3c07YHHNsHGdfl9l1wWRXRcOXTIuSTQXf1P300WI
5TmehRr167DBq1lyHY4NNd6PY4lujlPYVNohtrz7z8jzFsmtopLWeA+dzEiOAxtn
MIp0k6bmECFl7VwmIcBCWWcAAwUMAJcgSolujAeSkYIr6JDugBOmcMjnZvsELRDy
C9iZ7cOY3PyZFCPJPyhj6jKZa3cPPUdapI8LxvaIPwgZgLpNUsGpU4DI2Ua4IWXB
8ZB+cz4SHVBYvdfrPmoLO6G8D1TC/4HOX7+fhR/WgLY2fSkGh9MHd2Q9tHscW8wB
5IGzE7XbqH/LBG4aO6rP+pp1nY0bCTH1I8pM1cesemo4aYSnPSUo8TwGIkteyn67
/hK9CEegeeME4ni8oCz6i6ADjlFlGoYDKbURDL+7tc+0aDkW7T2xR2tU/bnYMHit
1ZERDYbnnt9cSIOfzkKKCVGVaBrAz7Kde/qUKHwTBOE5WAorTCcjIrF0dfoXte1N
Jm+LhEcV8FvUQJII3XsM1IziyXYh78HIbbSCUJ8o7Ubu11ThCqOsKFc1OXQaJ73B

```
cMU3YkExgPWQQFxEbmCHN2EfDhcMyQpxlQf1REBDVvPG5takhxrzqhwahOFUILAL
U+H2p7ftqy+yiSG83KJaPdN+gf+tDYhhBBgRCAAJBQJMx9rEAhsMAAoJEBavnq6B
Uuz7gCoA/iMltPIt/6YHyrNh/riEP6Zb9rWOzf588Zbkdvgbwui5AP9zHdexwBA5
Edu6GCfjXE66i3XaSUcQWu+g8BMQUo5Huw==
=xPkv
-----END PGP PUBLIC KEY BLOCK-----
```

#.3.312. ######### ####### <ray@FreeBSD.org>

```
pub   2048R/4B7B7A4E 2011-05-24
      Key fingerprint = BB9F D01D 7327 0B33 B2F5  6C72 EC49 E6ED 4B7B 7A4E
uid                  Aleksandr Rybalko (Aleksandr Rybalko FreeBSD project identification) -
<ray@freebsd.org>
sub   2048R/99F9F9EF 2011-05-24
```

```
-----BEGIN PGP PUBLIC KEY BLOCK-----

mQENBE3b+zABCACwiwsbEdmRqU1Tsb/ErrEGYPO6uGPy04niDFSwT4EoW9tJmX94
bZSfD07hMUHm3yk3sSNBVPYYqvolCd+Wa/aSBo22Ru8MT5gtFT6QmRmo0r4ye6hp
0jddGbTE3gS62ojQCDayRrSWhqYDtxMTVhF28+GVf9Yb8xD7booHz+soOEOp/lyi
rMbAKKpAKKzlbTg+JF4xuNAOCQeYq/iw+5/Yv0WRdlPFlAhefpC9HGnm7Ci2oX9O
yadz6O5B8Z3mvXrprHVf/gZaxpMbqHtiCwUCOjyu+65AJxZ2RtXOZGlgixVldzZ5
1/PkPjf66PNOE/jei7lQfoiXSelbMsn/0m89ABEBAAG0VkFsZWtzYW5kciBSeWJh
bGtvIChBbGVrc2FuZHIgUnliYWxrbyBGcmVlQlNEIHByb2plY3QgaWRlbnRpZmlj
YXRpb24pIDxyYXlAZnJlZWJzZC5vcmc+iQE4BBMBAgAiBQJN2/swAhsDBgsJCAcD
AgYVCAIJCgsEFgIDAQIeAQIXgAAKCRDsSebtS3t6TkqnCACNpw7DnH7mPLVtJ9Hk
5V6kzsY0Fkt155HcOw5IqK2UJUqGZTa1Y6SMjqC7Joq7P/3myjWOyN62xByQ/kcL
VT3Ee9Nonknkjx1S/7Y9aVlCoT3koB/no9BQRgTsWX2oHUEakBftYq/8sx/1jzAc
YN9DffiOIfXH43435MtYc5dct8lRaQkMXL6hDrswqqnsC2lefISiRojWgSpX2Iax
VsR9KA/gDGXcFQLYG19ivgQ/MWMwfHCQd5EyPa3JGsx/G3Me0uA2YC8igzuEG/PJ
29G2eAhA48T1iDbmD7rHsMRdNvr9+0vHemNLyBysyzS+d1opwAE3HPeFYslbRfQp
UxJuuQENBE3b+zABCADfEA5d/HafarrCijuoKqv7miY4JeknD9CezUiI9KgsjIAQ
Nv6ObNUoAAZyO/tmKyK1c6ohOQn1m5knH9ldSU0aj/loeBwD/tSjqenqI3rk+XH9
ZUW1t8U/2fEt152hbaZIeW3X5ovSwNJxL5GCjvqiy1bNq6rV7hiQfnwET3cV/FmA
KJUlxRZKNbJn3VutSIF4vgOVJTdZy/0dDcpUubHcfVFXeZRiBMQiBqy/WW80VL9l
/RZ8js/ArM7fNqnHtGN4Hgxfh5HEUJtQncYs1JNkFiUD6aYL3zsJAbcXcfyEwo6Y
Hpsn8hxuEYpAVzsaO7E63Vdgyag1b8ELRBbYpranABEBAAGJAR8EGAECAAkFAk3b
+zACGwwACgkQ7Enm7Ut7ek5nnwf/V0kzZ9N92h8oes2ZWwnuWWbZewdp5p1AZmaj
FDeM2Usiqb9tOWizJwKI6B9Z66S2TdLTrCwtcPWhrr/MPfWTNffCgrVI4jOczCeT
Jm9Y6OBVdlT16sqF2gskwLlA73R64TYJxS7uYAjOMvhFzXeZuJv2BLxSI2NBvpfh
HfvoeBAM7NRmuJrUXz90ik117bzEcuEBwIDRc/fGUvSdWm3a+AmbVtyPR24RFMGb
OK2UWrTXa9TiTAKKLWKyDDYf/B4nOtGoF+OCkpwLgTNJE5kwh+PnJjN7wsdiAvL0
2cUXjLV5wX/C2w1FFMtM7PA/7aURr6CNmS+00mriikVFT++FDA==
=Q1YE
-----END PGP PUBLIC KEY BLOCK-----
```

#.3.313. ###### ##### <niklas@FreeBSD.org>

```
pub  1024D/C822A476 2004-03-09 Niklas Saers <niklas@saers.com>
     Key fingerprint = C41E F734 AF0E 3D21 7499  9EB1 9A31 2E7E C822 A476
```

```
sub  1024g/81E2FF36 2004-03-09
```

```
-----BEGIN PGP PUBLIC KEY BLOCK-----

mQGiBEBNxyoRBAC22NnMqcH1hXXkz+jC+U2QGzOJdGHZtLRXDRpS4blFtRgAf4ab
tZY6LJUMnjmdgaPP3Mc7YE/ITF1hGnzYF2jbJazNm17nMSP/66dGJt9dK4XAE4cc
5nYo3GnEkacAa1zUvM6e9OGaAIkndBDUW6+a9aSQNcNyMnYL1/APv+wdIwCg2G4C
N221QrjrGbxVQPiBM51lY98D/11d/h8aOHYkf+nirhIj9GvRmXJfD3RANZUDjOsj
OKGgUNlXm/AT6I226v9urfdtrhMg+5zdO+I2p7dZMad/RpnSYo0GMdLRzOlN6aoI
+4JYoACq2C7iR8pmItb+L4Nl5nNBwmcLBXD+HaZebGffZy9Uvy/A5G0ty08I8LKm
5STvA/kBMybZhX+RTq5v1Kzau63bMBJR8MPHyWYAIBW2wTMJM1ndW5RrbIMJ71qC
8DFFTHFJd97s/fqBMQ9rj094CdDxCYQJUkZy5+qiBkRta//iSlgsi54Xhj9prgPj
nBMWxUjAI5Ih0VPIp3/z/q5aQRvey8Ro5JWmduzH0KpLv2Qe17QfTmlrbGFzIFNh
ZXJzIDxuaWtsYXNAc2FlcnMuY29tPoheBBMRAgAeBQJATccqAhsDBgsJCAcDAgMV
AgMDFgIBAh4BAheAAAoJEJoxLn7IIqR2/y0AnRetbhzvjj3kKOV28bx2Qt+YRA/j
AJ4yY9wDPJpwq63IsGeo3BYXi32zPbkBDQRATcc5EAQA2SipeeJJjvrzqqILHNA7
X+m/PAJonO4QhyIEXXMhzNGdiUVJ7wli23gGVF0Cj3V97Yw5KFGco3qOvvsWkO4c
CLwd3NHbVL6OHKM36LcFd+a6RiJO9qAGGixyqUIkqYeWCmpObihrkZy9WADsSJTc
/qOrLghJ0GyR4Ga8CoFNT/sAAwUEANfA3lWeTj3QZcDnJZYejt1aJWt7oUBQ/KOc
HhTjY/A7zkQsAdgbcmuhzSiIH6eoofTwNOl/Kl0ieSdIyFMFfVxrmYEN/HUUUI4q
J+BgWZgppinaeUEabnZPfY03T+ZanJ3DmB8s8x4HdpFi3jgtWY0KfDhDfHtNIeRu
CYmLAzjYiEkEGBECAAkFAkBNxzkCGwwACgkQmjEufsgipHbIOQCfSaudT6wnsh4G
6D9TZkji6aDqUBwAoKqxWnOya/v/MqcgrXGSCih7phIL
=Hz+C
-----END PGP PUBLIC KEY BLOCK-----
```

#.3.314. ##### ######### <bsam@FreeBSD.org>

```
pub   1024D/ADFD5C9A 2006-06-21
      Key fingerprint = 81AA FED0 6050 208C 0303  4007 6C03 7263 ADFD 5C9A
uid                  Boris Samorodov (FreeBSD) <bsam@freebsd.org>
sub   2048g/7753A3F1 2006-06-21
```

```
-----BEGIN PGP PUBLIC KEY BLOCK-----

mQGiBESZt5sRBACyDUDxsmkdq0XNNJfbsdVO07/vtUc+rP5hBEdMzbetPnLdujSX
JtwzS2b5kQFk1ONAuTs9udlcZhhq5T2FIyhqpvgLG3tnt4gDabRgFsOL6oB4dFKv
yL5emRwnch+wYlwfaoWXsXpWfdHQCwFfL39lsYLIR/aXcMwjXF1wl9yl6wCglkCt
NECUgmsoUYE1iOyC5PnqHkMD/088reqeJuH2hWHupCOihIOOddQPiKX3EY1Y6piO
I3aQFxOq8BdYw+3WAlBs4vegMmzk9MYEwP2STsVcPE+eu55m1GCRRds++oyv9tQO
TFZVsYEuvJALvHSW3InTGHWfhQPrHcdodyRjhgo2bKY1RwO3RHYDRRQj5i8LDn/9
kRSiA/9Y9Cl8Abr7kuPbgw7uWb8lRta9/le1UWQXpU6GAZHXEgppHenDaRqvbaag
MhXXiKuuFAz4LNHf8UDqyQ4fjjfR0EajIivV17hpzagPWIzzEdr4j3RBpwHMYLbV
1yfyml5QT46amMd2Vwq83Zgn0cUObu8E0IITqTMkweEvH+soOrQsQm9yaXMgU2Ft
b3JvZG92IChGcmVlQlNEKSA8YnNhbUBmcmVlYnNkLm9yZz6IYAQTEQIAIAUCRJm3
mwIbAwYLCQgHAwIEFQIIAwQWAgMBAh4BAheAAAoJEGwDcmOt/Vyam2gAoJHvCp76
i+XiNv4R3pJgG0ZxTCjOAJ0S46VswPDByVJZNF95pfy1qEDb/rkCDQREmbekEAgA
vAUui6QrSn//3FHeSvH1smd0432C1r8IHvR7m0Ki+F1cRolkWF29y6JMpoPcXrWC
D5OpGfZaZQ9SwhedFr776xAwMDWAHlrHEpPC4OE3RPq7YWENc40hL+ZKfsZhGA89
H8fiU18UdDlARgg1PDBbVi+F4ZFfKSyNcTUO3brIIpUy5OfAdTkgl3JFKERlqZic
```

```
ZWjS9PXjsyaeTYn1Ny2T9WZqbk9Ghsb2/t8bIyayu9KNnI+vRSafRtaomeUEsKme
YZyU4pLutea2Zj6u8BtEVyxp9Gcy0Whn/HwQc/FZE91Z6UzViucBqKmFmw3A/OHF
HV3DAxd2ctkBrt5jzgJA2wADBQf/dD7RVzfD2ea+jpgqJW5EFDqYebjPLab5GZJ6
uUWWZu73ynDm92lemzcT67JYirU0H0sQ6QmcZ9ZwqqdW/taCjvpsXPFb88B9AL9c
aQD41otxgpCF/zMQwgS24DCrdtPXiKceTjHNEAMOM9xS3FBNAWjy23Jz6rIt3ROD
o0X3iAta9cT71Q6/u6BYo1YRuLIAWZ1rpkELb06NUxsVuEQmBKGMBKf00LEw+AV8
0FkaEukzFuG1u3k2qkeFJEZW0C6d04JT5jsskRiTrIzkd1FTyaEdueaZoiPBQybX
KE9GyClXn1RMWA+dzAjjNvJOo556NAIpebgvXMd1rHSRxumHdIhJBBgRAgAJBQJE
mbekAhsMAAoJEGwDcmOt/VyaOikAnRQNCxBdrbQSOLIxrChaMU5tNejQAJ4hpoO4
tGfWhh+Ib0+vCD7UaSphYg==
=fafd
-----END PGP PUBLIC KEY BLOCK-----
```

#.3.315. #### ######### <marks@FreeBSD.org>

```
pub   1024D/DBE7EB8E 2005-03-08
      Key fingerprint = C0F0 44F3 3F15 520F 6E32  186B BE0A BA42 DBE7 EB8E
uid                  Mark Santcroos <marks@ripe.net>
uid                  Mark Santcroos <mark@santcroos.net>
uid                  Mark Santcroos <marks@freebsd.org>
sub   2048g/FFF80F85 2005-03-08
```

```
-----BEGIN PGP PUBLIC KEY BLOCK-----

mQGiBEItZGARBADLwd04ILGjaq1OV/1cNTU36Ggwx2fKt1OQSFgfzkQDB2Ff0R/P
xXLBhx3mVEcTt/vNcniqyOA3Pdla6nVtxFFMDcXhEN/d6Xsv6UY0s5B6zoJ6tx9J
2lpP2YQeA0sCGPnl6QjFYX1pbehPO7CSen0ApDBmfJx/B0J8AwCh9utzmwCgwmBt
KvC79obIrPNdTr8quYyYZf0EALQbGGXPhgZN8A8u+PebwIajKxMTxqPnJbcImwRd
GOjdRQ79BT2Ze3g97ReKjQCCqOFY0Gz9XMd+OGfG5MfDwe4pGXx6DUxOYOJqL+2p
5MjDbpmcmemtIaC1AwchhCsqcQVo7jbH4ewsxsb33cIktX6lidVxjUZQaTioPcah
t0eABACy2edSB2D3KXk7zoNMnfo2ew++Aot8EsL4TOVOrJkx9p0gEKKgL4ED+y8Q
4cw6chINnqQWIQ4WxyTHeVjw/SIgVfOBEFhvaZFtC9wfDTk+1G2DeMuyw/KDK7fi
J9KOUhAtKPKTl4D0nZN5rOULgPDgq5WaTjxkWLcs9UjcpDCQhrQjTWFyayBTYW50
Y3Jvb3MgPG1hcmtAc2FudGNyb29zLm5ldD6IXgQTEQIAHgUCQi1kYAIbAwYLCQgH
AwIDFQIDAxYCAQIeAQIXgAAKCRC+CrpC2+frjrUsAKCWZHuLZGVk+bWwOh9E/eH1
I5FTzACeII0hwrpqPwlxOyNHMiF32+SYc9+IRgQTEQIABgUCQl9moAAKCRAVEq5S
cndxfy5TAJ4o2kmigp9+7Pg8vtGQeJwSgk9dSwCfXo/xBlHKAF1q0MF24MDcLx1q
4m+0Ik1hcmsgU2FudGNyb29zIDxtYXJrc0BmcmVlYnNkLm9yZz6IXgQTEQIAHgUC
Ql9s1gIbAwYLCQgHAwIDFQIDAxYCAQIeAQIXgAAKCRC+CrpC2+frjsirAKCdbg00
iJcryV1H8H7POuWA5cpqBwCeJC7RbQcBAU4hg5kY3Q6yuVLYD9m0H01hcmsgU2Fu
dGNyb29zIDxtYXJrc0ByaXBlLm5ldD6IXgQTEQIAHgUCQl9s8QIbAwYLCQgHAwID
FQIDAxYCAQIeAQIXgAAKCRC+CrpC2+frjqw4AJ42EWPG0JCtzDpDpUx2fCWM73SJ0x
NACfRxkme8yMSHLPRDYFQ6up3y98+VS5Ag0EQi1kixAIALfhPatM8pRDvjbMuw+x
z046aF+ygNF3Z+jQYMv2+TNx72MUa2GMM8WloInYu/sbJLuv6yMXKbtGx2wQAAkB
Ayd8Ink2dniabAummzHuRPLycQ869QJGg0+xCq8pifCsUXh3Nec4IFjkVs73hn3+
fcyN/bSO5uVzAsLgRczJX1zhipi0joFijFW8V3hk61VPDuB3UM0EzqelA8VMsreu
wrs6N4BCRVcqDvncTrV+8CAPdRuBMk1NFffQTM79G68UIq64OZSs7uJTOsqLj4uh
EE8V1rbqoaxNUq1KKIcQxIOMtyMbXnDuM5fXTqKD+2MEmiJE1D7nE2qzmczOFJ+9
qZ8AAwUH/Rvg8dNLeZXrsYL5A249GjKZOdv9NpmSpEBtjp2mMeodZBVO6u1KlcfT
N078WY3f/Z3vTt8mqg6woWS4M3l37mDbNb7508HjVC8rALC3ZueCRb/COvTssxBV
TCvRcJmDYdhGxGAAIRGPiYx+9UF94AE37UgxAiLbTHCCimJmMn/tXvNsX2Qr1oKL
```

```
oYI6kINNYE7uZ9oqZ72zQoJdCBBxyBwRRHj0axzNgtXjK55yUrHDYDnLvu1dr23K
85Wje6ZVWbKp1+qbZ0tPmPPWb7QYH728MDHzkdcPp+B/QSiJPBxv25CXn9hZBLYQ
sAUeOwsaps1T4OJoybYNQihLifueGC+ISQQYEQIACQUCQi1kiwIbDAAKCRC+CrpC
2+frjhtvAKC8dlrD4umaE+9r0LyOx/+il2rXeQCgvUTSvbtlZo87oKp0EtGn++rf
IdA=
=F4/l
-----END PGP PUBLIC KEY BLOCK-----
```

#.3.316. ######## ####### <bschmidt@FreeBSD.org>

```
pub   1024D/5F754FBC 2009-06-15
     Key fingerprint = 6B87 C8A9 6BA5 6B18 11CF  8C38 A1B7 0731 5F75 4FBC
uid                  Bernhard Schmidt <bschmidt@FreeBSD.org>
uid                  Bernhard Schmidt <bschmidt@techwires.net>
sub   1024g/1945DC1D 2009-06-15
```

```
-----BEGIN PGP PUBLIC KEY BLOCK-----

mQGiBEo2DaERBAD6iTY24oR5YgIAGmKudAPxNNLLaZPm5tsa1eQjNCRp/WPLIXCS
/x2oZPk8JoKOPnHNuvfzKnDwh3sB/hKAQOwSTHmtKQ7Gq9Uq/IpuQXHOfF3JqJ8p
4pOEHCSdJPv1rGNdv2Uh5Pmas3qfkI1pcn44B/XAYDVoYC2CsHmTHSMfwwCgwKIP
BELVfQZDMaV/Zkv1etazaLsEAJXHS06o4TFVmrHzvhMPlBmS/MDJyt04MaqJwCkh
IzZGpJ6c2rS+a9UOj5Fy8zeim3f94U5L4pUJUmn2SitHTGm14A+ZN7r2dmBC8jw5
Oki0tbz3yObM6KSzYV2BuZ7BLP65KXAlUnHM5h4rw/EJaTL6bm0Z0sOLpc74KnZd
qgi9BADzkJnZ0VKRRZ18xfdbPqa8FMeHJI/IhlBrwEPSeRqEjZCtTYfePzutbpm7
YRpXk2cMe+k6Xt+FrSVF4elNT5/b3SjWjmZr7jLQ+/RvN+AH/5Ru9bQHVfuL6uSY
zoHgl9Y5RKJMkzWfdn1LknaRIqE/ciWq22cESYJ8e/Wrk8lFVLQpQmVybmhhcmQg
U2NobWlkdCA8YnNjaG1pZHRAdGVjaHdpcmVzLm5ldD6IYAQTEQIAIAUCSjYNoQIb
AwYLCQgHAwIEFQIIAwQWAgMBAh4BAheAAAoJEKG3BzFfdU+8UXMAnRd2NUzksPzw
xY9oQMyjeP1cg1R/AKCWoPmmPjJDsf1/CQIkMFMb7RuTDLQnQmVybmhhcmQgU2No
bWlkdCA8YnNjaG1pZHRARnJlZUJTRC5vcmc+iGIEExECACIFAkttpeICGwMGCwkI
BwMCBhUIAgkKCwQWAgMBAh4BAheAAAoJEKG3BzFfdU+8Ht8AoJS8LxsUX8jA7J6S
WKwM9JPJ+adJAKCPcJC5vcz1C78IB2XBmnbbKmrYLLkBDQRKNg2hEAQAzfaS1s2p
EOwwH6ZS9JJ0mnoEfVUkO2I3yfMvXZ4HVkf/lmjQziSsgtbOUPIsIZxh/0V7sDU6
4ShmeYcY2GpBRE5NFAOo721nOMzXtSbwhUt8ZNZkWXLOCXE/oaS1UoPTQ8KW21IN
prsFPuVORaZPn1BKXSt/g0l2mkKDdgjMLe8AAwUD/RCMR4fDfuKULk+PG4DrGuyz
sz/6MC7cmxH76SBzLARw7HOKFXQoVPUfBbQ8oi5ynqFobgENEL5iiWrPhRHLYiJ1
ee/RiroqJlDxSHno5qU4FIjVGm6b1WbunQ1m3bmK4ExFrygOvHwI0RhoySoAhxiR
vttEGBF27GMdkRaaUyniiEkEGBECAAkFAko2DaECGwwACgkQobcHMV91T7wEHwCg
tY2Mbu5ssnZVqMYfEKlx2QIJvZYAnRkudrXyV2F4QME4eLCgAXrjDptm
=FKOV
-----END PGP PUBLIC KEY BLOCK-----
```

#.3.317. ####### ######### <wosch@FreeBSD.org>

```
Type Bits/KeyID    Date       User ID
pub  1024/2B7181AD 1997/08/09 Wolfram Schneider <wosch@FreeBSD.org>
         Key fingerprint = CA 16 91 D9 75 33 F1 07  1B F0 B4 9F 3E 95 B6 09
```

```
-----BEGIN PGP PUBLIC KEY BLOCK-----
Version: 2.6.3ia

mQCNAzPs+aEAAAEEAJqqMm2I9CxWMuHDvuVO/uh0QT0az5ByOktwYLxGXQmqPG1G
Q3hVuHWYs5Vfm/ARU9CRcVHFyqGQ3LepoRhDHk+JcASHan7ptdFsz7xk1iNNEoe0
vE2rns38HIbiyQ/2OZd4XsyhFOFtExNoBuyDyNoe3HbHVBQT7TmN/mkrcYGtAAUR
tCVXb2xmcmFtIFNjaG5laWRlciA8d29zY2hARnJlZUJTRC5vcmc+iQCVAwUQNxnH
AzmN/mkrcYGtAQF5vgP/SLOiI4AwuPHGwUFkwWPRtRzYSySXqwaPCop5mVak27wk
pCxGdzoJO2UgcE812Jt92Qas91yTT0gsSvOVNATaf0TM3KnKg5ZXT1QIzYevWtuv
2ovAG4au3lwiFPDJstnNAPcgLF3OPni5RCUqBjpZFhb/8YDfWYsMcyn4IEaJKre0
JFdvbGZyYW0gU2NobmVpZGVyIDxzY2huZWlkZXJAemliLmRlPokAlQMFEDcZxu85
jf5pK3GBrQEBCRgD/jPj1Ogx4O769soiguL1XEHcxhqtrpKZkKwxmDLRa0kJFwLp
bBJ3Qz3vwaB7n5gQU0JiL1B2M7IxVeHbiIV5pKp7FD248sm+HZvBg6aSnCg2JPUh
sHd1tK5X4SB5cjFt3Cj0LIN9/c9EUxm3SoML9bovmze60DckErrRNOuTk1IntCJX
b2xmcmFtIFNjaG5laWRlciA8d29zY2hAYXBmZWwuZGU+iQEVAwUQNmfWXAjJLLJO
sC7dAQEASAgAnE4g2fwMmFkQy17ATivljEaDZN/m0GdXHctdZ8CaPrWk/9/PTNK+
U6xCewqIKVwtqxVBMU1VpXUhWXfANWCB7a07D+2GrlB9JwO5NMFJ6g0WI/GCUXjC
xb3NTkNsvppL8Rdgc8wc4f23GG4CXVggdTD2oUjUH5Bl7afgOT4xLPAqePhS7hFB
UnMsbA94OfxPtHe5oqyaXt6cXH/SgphRhzPPZq0yjg0Ef+zfHVamvZ6Xl2aLZmSv
Cc/rb0ShYDYi39ly9OPPiBPGbSVw2Gg804qx3XAKiTFkLsbYQnRt7WuCPsOVjFkf
CbQS31TaclOyzenZdCAezubGIcrJAKZjMIkAlQMFEDPs+aE5jf5pK3GBrQEBlIAD
/3CRq6P0m1fi9fbPxnptuipnoFB/m3yF6IdhM8kSe4XlXcm7tS60gxQKZgBO3bDA
5QANcHdl41Vg95yBAZepPie6iQeAAoylRrONeIy6XShjx3S0WKmA4+C8kBTL+vwa
UqF9YJ1qesZQtsXlkWp/Z7N12RkueVAVQ7wRPwfnz6E3tC5Xb2xmcmFtIFNjaG5l
aWRlciA8d29zY2hAcGFua2UuZGUuZnJlZWJzZC5vcmc+iQCVAwUQNxnEqTmN/mkr
cYGtAQFnpQP9EpRZdG6oYN7d5abvIMN82Z9x71a4QBER+R62mU47wqdRG2b6jMMh
3k07b2oiprVuPhRw/GEPPQevb6RRT6SD9CPYAGfK3MDE8ZkMj4d+7cZDRJQ35sxv
gAzQwuA9l7kS0mt5jFRPcEg5/KpuyehRLckjx8jpEM7cEJDHXhBIuVg=
=3V1R
-----END PGP PUBLIC KEY BLOCK-----
```

#.3.318. ## ######## <ed@FreeBSD.org>

```
pub   4096R/3491A2BB 2011-03-12 [expires: 2016-03-10]
      Key fingerprint = A110 5982 A887 74A2 F4B1  D70A 6E5E D8FE 3491 A2BB
uid                  Ed Schouten (The FreeBSD Project) <ed@FreeBSD.org>
uid                  Ed Schouten <ed@80386.nl>
sub   4096R/81BB41E6 2011-03-12 [expires: 2016-03-10]
```

```
-----BEGIN PGP PUBLIC KEY BLOCK-----

mQINBE178rsBEACsON0CrmLDqNRy1sLCwcfi97Ses8MsBZ/PRIdqxNzMarUj4fRM
YrqcB6xTdmqcpsp+b1RtrQ0VknibTZhk8bNeLqBeAlcKi5vN390Jru5o5YWL2+J+
55En1EbI7wJahtWiMvjKsMf98RK107pxS5BBmgwyuN+Zm1/vh0pVzXnQ13ox7YM8
g/x8mMAE2mT5PzACTTr2o0MTzu05wbdlOQiN61K+Ti41pPKglSf6hKn2G/JcKs1E
Dd16dVO9fawURdceeL7x4+AzRUp6pO+VLHV9/chMZFnfSXo6yJliq/9AYTY9eAEC
ZhTCEUj0CZ+tz5dJxTMynxlbDryIBg+j9Of8XYyjynM2E45ohtTqW4V6+ogGnCju
dDZIupTOyEvSNTEfi+Aaf4QurLIhKiY5WkEAzbimHyfFkSlukYsdTe9AV5xdiejw
AcRECfXWXCMvxZ5DjLDI2ZhxDgRJY2ttQwcQrQKpr9ojT/MkDND/EPDrl+NzRsxG
KiAOnZ05YNBm3KkjlFxe7YzspInc2eWLFKQohisR4MOcJnM6VAl86jOOmIxMY2T1
N3LzaVi7Vb2IYnv+Vyn5dMp5TmwCc55ESdE9YBE6NytkWh3xJ3e7mG+zBdzK/fQb
```

K/XAVeUhxuMPCaG159jN4czNSy7q9CK96deFaVcTL59rLxAHOXMVi2XP+wARAQAB
tBlFZCBTY2hvdXRlbiA8ZWRAODAzODYubmw+iQI+BBMBAgAoBQJNe/K7AhsDBQkJ
ZgGABgsJCAcDAgYVCAIJCgsEFgIDAQIeAQIXgAAKCRBuXtj+NJGiuyWgEACIIGiE
NWyrh6IzFw1w6L2yVx/U22PI6itd/W+/ZXm1d7Y0e6Nq9s5zVjConLn+IVifcM9R
sJk6KUbHym/DKf3OOdddaZuvjZRM30V/6FjCkmz+pTsEWXYFyIK2WAkce3qDqzeX
3JvwQA8MD99bgpCsUOD/KZ0jxyHEi9B04W5FDTTaMAp6JTSQDSmYAUYpg2INbv+P
s+semFR3bQaW3sJSC8lfOEjVrk9vwE4tRlfPWcleoj9aE4/V4BGMbOxlRZMd55nG
KVw/BayKPLsTbbrtMzNaVRYd2EUJ1H5ZHnj45yZOgz+bODwNMPRi7unwFdJxd1xl
HYTluAq9ufOzs/FQaGi4QcAA76hF6TQdtkAhNn3fqP8i0440oP9GTa5ueUg9kMfH
DzGQMH3+NLFwAz1QTXPyL4HbKTaEFUDZDLJyr2HJQnWXtXe9u48m4JPg2+FH/aEN
4CB2eu6B5Ntfp6pd+mmOi/WoXWpJuw6P5+zuJ2UCThSVBsSnpRs+UKaIH2w/jyOq
FFsqblBDio/ByDKB3/OwcCF7inNSGCvPYPl0b+fzFAZqk/kREuOYUHpgq1H8ap0y
+VtO7y8/lWjl0qxR2M7svYZQ4lmgaByN/89xX4wznIzOCbseqGVisvGoo6C7hTFA
6+vCoeEEmcjaejk6adXuyXLmfN22ECD08XO4ZbQyRWQgU2Nob3V0ZW4gKFRoZSBG
cmVlQlNEIFByb2plY3QpIDxlZEBGcmVlQlNELm9yZz6JAj4EEwECACgFAk2S9+sC
GwMFCQlmAYAGCwkIBwMCBhUIAgkKCwQWAgMBAh4BAheAAAoJEG5e2P40kaK7aRUP
/jMy8K+JxshXmHMg6hEWGymWskqXqCYokWNQ7Wf/dJCPrkKT2XXiW4F9QR2X8lhP
1jN8nfgr3kzJXFUIqJ3mRaNEPe4dMSihGMhnaEcpkHrJHOIXaNo9G8kiKjprvmH8
AcBtf8alPV4rJDHJC1KazbJG28pmoiA4rDs8HMfFFPPx9cfJRMedRho9uAiETxyx
WL8FKbp8anSQFEeE/o8BLmBEBpUsWxI7TfbLnOwak5Yh9QPbRbGxuFdTQ2lv883I
2hOSCVN4vOxsXLXZerncsDcJBxMnYp7j/egyFZfXXQ5D3VweC/kZKBVzgeZhHiQc
qVQgW8nJskKNqh7Y1Zvx0vw+3ITNC3B6mlI9IvArIuHiTHw6nvI7TS9Wj5B33PYm
uADEy93DW0G/zbtCDoBD2+HMyADzr+YssqWgIKtAwG+1ErlI6M/6aVnsUiYyBVG1
IYCyumCMKX4A+IIIhWv2+aFcvN2e7YDGS1rQjbBQ3Gx4id6p/tfnXIJxQUtkWNP7
L8OElcvFZTa/Stg8YieyP4hhcmaRppjMA35mAMOz2OATeOzKPNfCOB+h7FE1Fedu
HNDomCaoDhY3Wj5SO8L6cohjhDZQ50t67c7MRNiMgGFQ8ScPs8LcPo3j+/O3z5MR
P1LhKVMQ+joR0jrmZNoqsHsaTjIPRNgts6MI6vjwc2dtuQINBE178rsBEADfx0ps
fxMnqy7uh2PZKCdh5It3xRVcEXSa+y5x2fz7SA1JhC2bVX7bNhQwaQmTUdR/3y8k
eiOw89pfpzQdaLWRbqLccCqJrTkRPTm+sOvDq4uCC/OAtEvMmmlcGZVGyFsOzwyO
Bsb7FMf6gsTuSsfFIwH8wUotUHIPRH0r3gawk4LgU70ysZL5gEQusU2Z65XRlPqZ
E3gts68+cG1XUE0DtCzeHDNFKGVVVqUI4eEZl4wqzFRCxnBe0GjiSEIL9sONXiNE
okbN9AZcPIQtbikeqRFD6oHezUUdJImP0DS0cpPepjGzh5VmqJuvV7JPE6A5AvPc
pFis9NuQa2y/7xDqpQKjtvDrJKWmAhDuA1tpgXXKc26hZtzmGb1l/Qeglvsz19bf
lfk/fJ3B1OURMFHQq3oYf6/zvDPB2N1R84WVm5BTIeZPT0oWIBE9KHpN38Drsmc1
3pFhBDUTnPf/sdLfIDKX7apcPNJAGkNYnClL39pIQeK+sJKaO49iqOJYoKQbcJrX
OKq6cjAZgkA/R5UaMTE0E2NMKgMbkCILcjrX+7w1Ui7V/CxPdgqyjk2QIaQO7pxr
9bDogjVNAc9mFvMwDyHviF2XMNKlTTMbKsgLfEP7KAC6Mx2mQdcGmNReOTJqRZzQ
aiC005tLDKQRXVi8yg97b9uh9iO3e7nPKqQaUwARAQABiQIlBBgBAgAPBQJNe/K7
AhsMBQkJZgGAAAoJEG5e2P40kaK7nEMQAIzxlWA6EnNEWHRJFHOouIlkMqUvb4jn
N+DYZSEBedbZd+73MdhEYwqPFuR7a6bMcO3PhVwmKyjEbgT/4xP4Fs8udPDkLiIO
O0PlSQNuGuW+ZDWhl6iww+7ZetW767mDPqo2RfiEmn3lKA42Gs5EzrS8GtcOsfkb
1vzNy7eoiu782F1ebb/+D2ujxETjSpl7Q6fzufoGTx4Ok8TmxG1qdN+P6bVCQMoL
aWM+YGXh1OqPM+kXCAMZB8vbrCHtwoQ1JTbb0YJmmWuxorVy43f7FSXpNjusuf5J
Qcweg2kG2t1MctzXx03eUb2PQZFvR69+1zBQys3IXLl22VKR2ZEK70QTO5Iv8G3o
L+Cn4wJ2jEr0yC5h7rtzaNpsR2vzvv+XAzqwZiFWO7cGRDjdxnddSWuJu69Tyfdd
5DqO3BUJxNIz3Nua2VE4+Dyr08jnewSfIVLPoJ8bG7vHaUdDVgit8DvUJS66j5EL
dfigxRu1mtmZufwPkqjffXSIqKGYWDjMZY92/qQ9pb5ruOxT9Esok03wwHLq1SF6
MCHY7I15DiNTU0Ia1rPEnJ1o5+QMHjOvAxeHkZekLZMFQQ5AMQdMbRzLUW7NKtPR
/55zHT0WB5ZmCLX4iuV2x1a/37sQnjX+w3IYO/451vwZ8cRPjwyOOV+skciuCx+d
Y6j1y6QnLaPN
=FiVI
-----END PGP PUBLIC KEY BLOCK-----

#.3.319. ##### ####### <das@FreeBSD.org>

```
pub  1024D/BE848B57 2001-07-19 David Schultz <das@FreeBSD.ORG>
    Key fingerprint = 0C12 797B A9CB 19D9 FDAF  2A39 2D76 A2DB BE84 8B57
uid  David Schultz <dschultz@uclink.Berkeley.EDU>
uid  David Schultz <das@FreeBSD.ORG>
sub  2048g/69206E8E 2001-07-19
```

```
-----BEGIN PGP PUBLIC KEY BLOCK-----

mQGiBDtXc9MRBADg4tN94el8rq0ZMUqB2jEVACg/UfYjtsaboDL4HBBUH+P+Wxic
9JqotcTbT8pJGeRpeXbfO0YHaAFnUfilhoFkeLyAgDvnUP9Z77DjFpliLAKlvuCz
Lxi4UxgQXRdedNCg3omrxQWx7Yx067GT/yw4RgvogOuYBX0l3AJ25/WBxQCg/6Dj
TMTu6iYR2Y6dEL4NGs9PnBMEAKBlhelAhzYoMpcWpk2VITUgONMW+Oi2JDTmwDd+
1FAUDc1mHSoNBKPUrCWyXiwfzL09/ROlK/KMR6YoYtV6d66zZ/dQNuzrMhsis+Ou
PCtvcaR5NGln49THgcw7/K5gTjwrG1xA/wcwnvUp6sxjh4p88meI/LNBAstixb3z
FiLDA/9pAqn42B9ZBL1le98DTiLDemHvQFgXu8Oj20IIF0umyJRBfKwDY6iIx0gd
1rUKua6XnqMSEg+LmHmSfDBaAOsFTdnL7wVU0tLF0V9goxU4qDZjw5EeMEqnk7tg
/6REIvtdOA/GLOmr/Q0WA4JEukcih3AQ9iFnwg7WAp0S4GF6gLQsRGF2aWQgU2No
dWx0eiA8ZHNjaHVsdHpAdWNsaW5rLkJlcmtlbGV5LkVEVT6JAEsEEBECAAsFAjtX
c9MECwMBAgAKCRAtdqLbvoSLV78JAKD4iJ2kNeTsYQnWZ2DeytAeqVaKFwCfTIQE
lFPZyaQr7yjthREE+8SPZCG0H0RhdmlkIFNjaHVsdHogPGRhc0BGcmVlQlNELk9S
Rz6JAEsEEBECAAsFAj5S1iEECwMBAgAKCRAtdqLbvoSLV4b5AKCljokqRgi/pbDa
ZebYLluQCIkbgQCg+jSKAIi1r+CZiaCJdqk193IZVnm5Ag0EO1dz0xAIAPZCV7cI
fwgXcqK61qlC8wXo+VMROU+28W65Szgg2gGnVqMU6Y9AVfPQB8bLQ6mUrfdMZIZJ
+AyDvWXpF9Sh01D49Vlf3HZSTz09jdvOmeFXklnN/biudE/F/Ha8g8VHMGHOfMlm
/xX5u/2RXscBqtNbno2gpXI61Brwv0YAWCvl9Ij9WE5J280gtJ3kkQc2azNsOA1F
HQ98iLMcfFstjvbzySPAQ/ClWxiNjrtVjLhdONM0/XwXV0OjHRhs3jMhLLUq/zzh
sSlAGBGNfISnCnLWhsQDGcgHKXrKlQzZlp+r0ApQmwJG0wg9ZqRdQZ+cfL2JSyIZ
Jrqrol7DVekyCzsAAgIH/1AtvAGCJchvLFoaR5KNocKcoUMe2NrpRrFS3DsYOsXU
0U95pmAHJaMt+wv4UDs/wNzOzC6stRML+3lg6sYnSgddH+N/DA0b5jQSAyNWlL87
j08h3ATaPeDD6qhqFRe3uzpQMAJJWbeTdyiT2vwgglgcaJWuVjYSfkkxX7AVDFHw
C4IOuZ0aQhHyHQsGQURTg+sotMx+kX68o7oGZqBBOcr8VdFyrlq0Tq1b/i0fJnn2
Nz5hY+OOXbyeoJbaY0KiGnnMwHmeZ2eJWk1cCHUZnrY5WOxYQHail2KHXxhYuPoI
xsL0y+XdErX+lc2BiEbvXROs+VxEo/3/BVJXAIar3nCJAD8DBRg7V3PTLXai276E
i1cRAsj2AKC26JMJWsvd93UUWRXDKmU46MgLggCfTOIjPheQwY9VCN3jO9YROzij
QVE=
=qhh7
-----END PGP PUBLIC KEY BLOCK-----
```

#.3.320. ####### ######### <scheidell@FreeBSD.org>

```
pub   2048R/34622C1D 2011-11-16
     Key fingerprint = 0A0C 9ECA 18EC 47AC C715  2187 91B9 F9FE 3462 2C1D
uid                  Michael Scheidell <scheidell@freebsd.org>
sub   2048R/8F241971 2011-11-16
```

```
-----BEGIN PGP PUBLIC KEY BLOCK-----
```

```
mQENBE7EJJwBCACw/7AoltcqlzLBZfdNZTb/9zMBRV2X7Qz8jtOrmFj10GpasMCe
oHWLXHyWbuVgsu2QeANorUcEMvVpkCkNWG8EewKH5QbUcehqPfs8L51N+8Xxdzr3
LlAoOiDFI6FWhDrHvdXRgzWM0xU7OMAxPkXpVNhT4cTmLwWGXmVNtxL48MRTsUz4
XRMkXpfEEfXJ0xGsz+Q5AMSUbUIAOq6cKCreIk1s2Ir9UHHBJ5E68W4jHFk/PnYP
WAx1z+PugI932b1RmnZEycjs2U+QN925vJ+V1172tU31TOPF3yTVkeltV/R7yXgB
Pn5iDDrhILjOjWxj3xOGXJja/ikERYAPUEqLABEBAAG0KU1pY2hhZWwgU2NoZWlk
ZWxsIDxzY2hlaWRlbGxAZnJlZWJzZC5vcmc+iQE4BBMBAgAiBQJOxCScAhsDBgsJ
CAcDAgYVCAIJCgsEFgIDAQIeAQIXgAAKCRCRufn+NGIsHabBCACaxRmi/WgvVt5y
r/9DfYDKMBRZwdvTmPqSc3qa/HyCH5b8pIzEep0UsVw977LmOnMbHr9TEzU9YuF0
XyA1WZNdzjnVjlRl2VW6/Cwo28jnwnESiGD/KNdU0e0T4ntqP4eLEd7t4Y4WhpTk
JBidX0r6d2+CQyCFk74zDc5eTXS/sLZZJommr5JIo75L7LWetuxR6AFrZ3SDdanc
ktHJspZAN69yVb3XxoDveVF0XXE/RSeStWtWHLJNN0r+6Oq2CAf1fJZhFOZybPhs
zYy6xWFp3N+myhq9HgPmlQcB8BCPHu++S55Ybe+4ZDqtuLaALQaT20zr73Vv4VHi
QMiB/TYnuQENBE7EJJwBCAC7Qjm0lGOxZy0JoPTkZ32KW84TxsQ8IH/6QhAP2AVN
kCaVrlZcGaZKd2WBQIcd0Br6FErD+jrYB9+hv1kGj/2Q3dL9UbB/Ee7ywm6++rLc
RdRhlyeG1or+zjcQEvJyYEzyGdJi4R1+6SIQLaJiPrGL2GvGWfx7xk7UoJe9vayX
ie9LNBoqq/qlXNRRRAu8DvOk4LIRcZHwv1urwZIGoK/Kmj0DQJ8+mrqXBugkI35G
/XVeIgOzAoDGHkIR+eHGp7iOaAxDWwRGgtcYp8hgUASLgMxOM7npc1agozdFD20A
PmI5uLqS0nmHiGaQYbS9azkZh5zwDKXaq6xz0LDuBcgHABEBAAGJAR8EGAECAAkF
Ak7EJJwCGwwACgkQkbn5/jRiLB1lPwf/bQmsQnuQIM1O4cWxS8zKqFp30k1GaU9k
GEAUEeY9JB6z/vhhleNwiMV6DbIfzFN71JWs00iyI0NAXDjNp+PLR+lBXH0Ztca0
C4N7vqNnbsg5CleKK5n66fOc/HVB86rpmBFU2ji2ZQ3NO+A47XlGKyHgPvZ//XfW
+WfeuCJ3tCWnx7lVTFXh/tIKO4fPyJ+dmp0JzumT7lmwG9YPwKovx6s42DD+62NM
kf1yKac03ta650N6s90zB6XswCa8Geb4pn2f2PGkobY7OUfqymf+Rnj/kfnkRFo6
sHoeErC1UGxAi59bZaVJ69y1/fmJrRD92ymTEj4DZowEs02c5NhwtA==
=S4If
-----END PGP PUBLIC KEY BLOCK-----
```

#.3.321. #### ############ <schweikh@FreeBSD.org>

```
pub  1024D/0FF231FD 2002-01-27 Jens Schweikhardt <schweikh@FreeBSD.org>
    Key fingerprint = 3F35 E705 F02F 35A1 A23E  330E 16FE EA33 0FF2 31FD
uid                  Jens Schweikhardt <schweikh@schweikhardt.net>
sub  1024g/6E93CACC 2002-01-27 [expires: 2005-01-26]
```

```
-----BEGIN PGP PUBLIC KEY BLOCK-----
Version: GnuPG v1.0.6 (FreeBSD)
Comment: For info see http://www.gnupg.org

mQGiBDxUIHoRBACGAbIspofa2HTwV0Y81ZgrizVgvsHduKRMYmu9scX6eFSQWC2a
JLXXnMJMK97LG2m6qX/hzjxZKU/n2eNpHa3h9zLYQ/8VdN+AFHGZtgmZ7xe7UpBI
V2YohykdmgKqg8WuVQGrNTwbkaAFeLnG3yXhR83qukRvv+qFfXbEF+1S2wCg6lLg
YJ6U4J1pfTO95Rd4hw5v6DsD/0hUfa6C6C6xjME6P7r/ORd91+nJsfO0pcV1rK0s
yCMdAy/zdUlKpsNF9vS0qhCFonuOHWxMEe7D8L80oUAwlk4RrFBm+Ch7RoBGYGru
aEom/7JGNoRqUD2CKbFnkAYi9HP6XlXcpgm3GO4c4VtIcEbgywjw7rNhmNoYLrZV
YUb0A/9mNCqpPTd8ngm7kPyTTMJitYEVaBPXEdiPueYJND+eI9AQkcqYhs6LWq4c
jgmTNeImQ+kR1UeDj3dOwUDqhGmLPN60nD+Q2oHHBif8NJOu47mx1dgdriM9FsTN
3UbeSve+mY8Z8zcPIYKl2UJLPZckWgq4pZRrE147cnKHSHHM9LQtSmVucyBTY2h3
ZWlraGFyZHQgPHNjaHdlaWtoQHNjaHdlaWtoYXJkdC5uZXQ+iF0EExECAB0FAjxU
IHoFCQWjmoAFCwcKAwQDFQMCAxYCAQIXgAAKCRAW/uozD/Ix/ZB8AJ989jyDH1G2
T1KMoNd7gPk9tAw1VACfXJgkrI42ShC4cHz37xrVLXeJp9i0KEplbnMgU2Nod2Vp
```

```
a2hhcmR0IDxzY2h3ZWlraEBGcmVlQlNELm9yZz6IXQQTEQIAHQUCPFQ+0AUJBaOa
gAULBwoDBAMVAwIDFgIBAheAAAoJEBb+6jMP8jH9P+YAoM72fnNwxxcDjb+3Mv3A
CfbHonYCAJ9lfK9fIbkgfAHo+2kwnOEN4yWxzLkBDQQ8VCB/EAQAzzIqOgms7u+e
UKampP/5U9G78HA3GIkVLcAeq5FfpFtls4NmSKz240zNxXmABWTSlBmOQvMdhB08
vRbzEsxPoVdNaF+QvRZYEr5+2bOM1pnHqYYMyUKwN83LXgTDnXxas4mtrkgngZTe
tGdFQ3PIVqW4jV0MmnEmaqde0nMJ6XsAAwUD/2z82PDDwFBu1Ogogh63qE69HSQt
8weHX+Skmi75jE3r2niUlx6B0IfLXzFqP33vyrsov7QHgAuOjNficisbC73o3gjp
voJ2RYB2IfUCgeFvipLpqY1TWJ3bF52TYnJg4rrEWd5OWs4FB0iaJ78LVWgq3WsN
zfgcgfQ38d+scJu4iEwEGBECAAwFAjxUIH8FCQWjmoAACgkQFv7qMw/yMf1PIwCg
nSP0i+q9jhEf9T5xA0+qg2yYB/IAnjvd/tA+2/5bP4pObE/oRNjIVZBZ
=YPu9
-----END PGP PUBLIC KEY BLOCK-----
```

#.3.322. ####### ###### <matthew@FreeBSD.org>

```
pub   4096R/036F6C9EE7F39EBF 2013-09-29 [expires: 2014-09-29]
     Key fingerprint = 72CF AC21 79BC B024 B5B5  4590 036F 6C9E E7F3 9EBF
uid                  Matthew Seaman <matthew@freebsd.org>
uid                  Matthew Seaman <m.seaman@infracaninophile.co.uk>
sub   4096R/5D0DFEAF7BFB01B4 2013-09-29 [expires: 2014-09-29]
```

```
-----BEGIN PGP PUBLIC KEY BLOCK-----

mQINBFJIL80BEADi7/VbnnErDU6pjEhI/SzEZ/HbDRkJ5g7HroAtqIRm6nj8ZwOA
gZ/2ZnWn5F+fXTuLsG0FLNtkd17FoVcuCi5e/GPliXI5cmamV7E1Yz4T8UsJ7RQo
limyxVexccKd16TcAA7B9bFlJSKkBUSD0buj7VjT07xWhRzu6Vgi5r0UjLALYJz9
77uZA0F1aOGOXREDEAOhdcNckSNjynqAwDA6dCT1Elpi4key1fYjv4jyDF+GU/YX
ul2Y/rguA8FCkHd9vyym5eAsLQ5mG00VV9fkEHIpH5KorNVnl/ufHXnkZqmHAZVp
FDcrshb7aZ/pL45PXyWgLj+e6etelgj3a2bZi0JFcVdXCnBZVP2oIyYblM11ugTb
fCwodORU8a5KfPeztMdAtDr4e+32NTrPdPi5rLT+GUsYz+PL3A3m3u8bdsFp40Dl
IrBtSByVjqERxcfhphrEB4J8BXHUG7OAtXkZMlW/PGKDwXJq0O6Z5TcgYHAoEiSW
bXiexHgXNJyP+sqnIlhLWhSJGeJ+C83wqI6oYlZUCW00NkPxcIHnQPV/z+5wQVci
TMyaWC2YCIHz4Ljs+TnwWMz0E8PNFDfHVbQ0W4PRGV7gRAqxfL+yKufauIEGbEq8
rNDbSwL3bcUCxR4ZDlaUEUwT4J8naf7rjdgiEYHs2Ig3jeK1+ER4FPG1sQARAQAB
tCRNYXR0aGV3IFNlYW1hbiA8bWF0dGhld0BmcmVlYnNkLm9yZz6JAj0EEwEKACcF
AlJIMgQCGwMFCQHhM4AFCwkIBwMFFQoJCAsFFgMCAQACHgECF4AACgkQA29snufz
nr/VDA//VNIOOUfBHWcA/AowdgJUlOwrKZTeAGC3fBIEvnhOes34wnJuFsSIzCBx
tvyaWMaUkeYEBV/DQ2/GeObufrMyGz/58MvlLqw8daaIb4qO7LOHfTWLeTriNwv5
7WhzGK3L/Fo6wUgEErawAsAbFJVFK3AVc8yEeHtGWnp3tP9PVknsjMo+ouSmjnhH
vc5EuXdFgU1IBeTACrl2M+HEMLdWxpmFxOuQa7D3fVwzekfAA6eG29RYdRx3ZjZw
ybJ76hrFhYZnEHpnrVzmS+9vpjkwHQfhNaUFiARImASo851Ojd2P48gFADuq2JB2
9yw+4UWYJUpyTNWATXLB0tnIM1CxYSVizRAxArkEI1Cci8WUEtoFImNXZbUBiiA4
OBiWmohRVittrNZkp7I/ws97EeDvZgeBMULlC8NIC+dx7fSuQ2B1+4ejM2MBCAuS
e0OiEAWcN8vNZKC47uw4B+/evijdntuKeqgqckg8xrxsQJrKhFt7BPvXJJymg7ng
1tH48izcnu2d9ft7u33ATChVB0UUEpFO998QlTEQwQGa2dTvIWgmwXAefezQO1IX
08hsqhKzUzkV3XfL3ZWOITdVR09JFo1yU2BA2sS49zl3nX6epvS5E75ttregyVRg
mWKydbB4VGML1tkAZsmBWRhXG526CxjjPHwqFIXq82InI7aHtxGIRgQQEQoABgUC
Ukg0MwAKCRDwyOTnYK6QjD0SAJ9DMsUwpPTgdeZZm2UCc3HdkE5lZgCePWwWkHvp
9aZAtdQvSxPSlHFcYIS0ME1hdHRoZXcgU2VhbWFuIDxtLnNlYW1hbkBpbmZyYWNh
bmlub3BoaWxlLmNvLnVrPokCPQQTAQgAJwUCUkgvzQIbAwUJAeEzgAULCQgHAwUV
```

```
CgkICwUWAgMBAAIeAQIXgAAKCRADb2ye5/OevwQ5D/9VCKZPWmPCzJRuadx35vDF
Wj9k334EftVRgTrWPL3eidwr76ij1JVOFdZdE9B0nHNwgkQrv8EYyGTHTHpCl3vr
bUl5VpX5kl2NoYFXlX4V6y/aIEGYmdnR4rlVSWNlQVT2RH7LBjm/TSiceqZeM4ne
37CP8DQEvtnhBr2QrflE2FMTb3RN5k6yLhTNG8OcfKLhuc8Y+LjIIjfbmakSy5WV
3Cm5RyRuSIv1zl5vPlzUsSVjxm5yAfkpM1KEx7iIUCdjRsKMJYK3ntmdStYbzB7I
yL4Lz85iMK5hoA1g9KEGsk0GRUaC+0fQLbPBWx+jQjhPvN7LUMDLn0zejYl/9I4W
OCNXfyG2adFLa0okrlOzTI+hVTXt6SfFeTvNMDM34mxOa2sIwOWtUL3Z3sAvLx5h
DVW2qJ1eVCe/j9fszVeaPfJbOawrdzSyMBA3lXxJW8VKjMFoBhw4++Tz5uxj2x1q
cYUbX15+oR7tdj+ejWZGou1Cz2V6EWIjV8a6WWEoBOzY3c88boANgKbjPVRfxiBL
SUimFBd0sWBKHuzt0AwmyxCOls+AHEoSDrCe5/jsp8RfgS4Ik/kD6ex2VfJYPeTD
V7k/KZa+ONiSjvpn6m5rH6vFxjqmakmIUqXfQF5GGksF4+fqEiCtSZIWR9EQrAck
5tohdprkrW3E/DZBT4F4q4hGBBARCgAGBQJSSDQzAAoJEPDI5OdgrpCMBm8An2nJ
rXpVdHoKY6Vrc8wlAoivmhiUAJwKLv8KkAVtNj8IJvkkw9zI2e4T67kCDQRSSC/N
ARAA2LmHbsqw+FXDoAqVSjyG09qlbtvhFLbr/Pakl7Ugn6V6OsPku965HF07dX7m
HGp0EwRg25BGY6WCyOJeQzlcUiAF4QVUYFoO/nIo9lc1+ogkLac16FxH6tYerzjK
tVv8wC8S99BO+fcZ4JMN3nXFidlhU7QCfjhMst71wov+Ll3gjt+XP80rgMylKoFG
zTPtOP24XbYu1gMmE2dA+iUXh/4ANEsYyxs0ekIrAty7MJE2VY355Nj2l4ZkR8Og
lPf27jB2Da631pJO/cH6XkceR9hJLaA1/nJDdg5VtCn8Pq9m80EJLSdjkbkCkWKX
ZkB2ip+WWp5Dvh4f90Q+o4rUsKIHOco8egu9MAmAD2/4uFv2rDWNshUPnpjzxlZz
aI42xwOU3Z1ugBhca7elxzwo0WR9z+PcwpF+ro3aX63+fi555u0tnKkMne/1ftxA
CRpb3REOES4+m+934wRkYNgfdm0iiSpdncbfKIDLgzhMZeDiNfalDxxxdyKKZync
Npe+pxX9IqcXbRCXqWbSv2w2nxkFZSQt4ycOekx1KOU40a4b1OwznSBoOL6Qm7L3
9+eUDRQYylA2YFzXCw0AeX9Dc5tkdRC2xlk3SBgS6wMek0LztIeh0xLlhNz94rHT
ZqwSgii57+9R6OQjp28dZm/3f7XfLdxkGEfJ8XpISvl02SMAEQEAAYkCJQQYAQgA
DwUCUkgvzQIbDAUJAeEzgAAKCRADb2ye5/Oev7LtEACshe2LLoMNu+WSDBDL7qcx
tJX3/hmnVLD8vt3xpdWC7smLtrt0HjHolgwZxv3GHgTFGmlxr92cUUzogCnm5taj
ESbibdbIO3RuY4BS6fQkmJmw+swYo6pJmbmnWpzXmnF/fMOWqlUfVHDuBqJJg/JZ
MsM+WaqxBOmkW4yk1cWuWx6JDgG4a56vZ/j35b8UTVlJDqvFba26RiRoRvcFfA4Y
+sNEgkAcCHeVJRoaO8Sda1pOtCm7aOyAUoH5Y9PVucIenTw/rNZY0fPsD19nmrau
QoThOOiQtaAWCltLgXAkbfd4DHAFE67ctEqIH1ARV7swFtRapS0PSyZv/waYu95l
c0m5nrVbI1M/8jhppr8vY6aANjYuP2uqwONpb2FsHHUgC3hTqHp19hsLdcCwBpZy
ezxjIMj6wpBEWZ0JXuGOJstLS8sAaP5M5u2w5diV0h79GVE82aWChxGOvP563s+t
UbBjiEMJbpXcvgcR04r9rlyNKli8T0iUkKu5e0aeB23AH9QVh40d/Dvx7OtXU0s7
H7w8Dd1fAGmpoj8Z+3G+rZzSgPj4fgeAL6zsph4m7TJn7Yqr7bzd06IHH3IyfWM3
/V0O2c1DtE7d3HMyHBFs+66ZtneQkDlRKeweCRlDpGgSfEtpASJiA0eE8x+lwKB1
E/XX4thlg5b5JYTzmTsytw==
=ouo6
-----END PGP PUBLIC KEY BLOCK-----
```

#.3.323. ############# #### <tmseck@FreeBSD.org>

```
pub   1024D/DF46EE05 2000-11-22
      Key fingerprint = A38F AE66 6B11 6EB9 5D1A  B67D 2444 2FE1 DF46 EE05
uid                  Thomas-Martin Seck (Privat 2) <tmseck@netcologne.de>
uid                  Thomas-Martin Seck (Privat) <tmseck@web.de>
uid                  Thomas-Martin Seck (FreeBSD) <tmseck@FreeBSD.org>
sub   2048g/3DC33B0F 2000-11-22
```

```
-----BEGIN PGP PUBLIC KEY BLOCK-----

mQGhBDocG/ERBAC6QZ2lUZYVTAqov7yLfcDY6CFKncdQH1k0aV65fME1va1nelTy
```

```
qIE9+1unTXyFCTY8ZWhlrgblwH7oSHkVgk+WOOcBVEYvjY9n3Y5reNqKV3Qj3gYH
GzSheBeRvgDgKKF0kaG01sQby7zneJMDepy4JkuMiXqc+S9nM75Gf7naawCg+viP
cLaa0z0UzbO341zHTgerHacD901GiZS6SgHrjmGKorhmul/CPyIN5OIdbt9YJANh
/R+w8c1XCgbmuHS0gCHiyYG1Sy1rRhbptlqWxEhJjZSud3Ne2Hxh16IUFhTrFqr3
xgkH6FiGw+a0tD6Jk44UBsbdgNcU7Qr424phgga4yDYjn+lDW0RkO89ElhHZsrLj
uGkD/1Ela0htkQoWgZW0I0XO+LNBsnuxPwqqG3vM1VLhSzrFH0CHKeQqYt9iHV/M
eD1KIdIXzoPBfRbFLM1ktE/3AlomrgXp9WtxfXhzWNcWFzYLUajAxlGYD2wT+3H7
Tpm1/hKQcJJG2xMRCyeZcOf+pTWaqCbLLTsy0G+MY/j5Rug1tDRUaG9tYXMtTWFy
dGluIFNlY2sgKFByaXZhdCAyKSA8dG1zZWNrQG5ldGNvbG9nbmUuZGU+iGIEExEC
ABoFCwcKAwQDFQMCAxYCAQIXgAUCQR+T+AIZAQASB2VHUEcAAQEJECREL+HfRu4F
hQsAoIYCMipK3ugbNfOUW+1BMpPiNnm8AJ9kyX6rm8M8Doj/qCKJF36gxrTo/7Qr
VGhvbWFzLU1hcnRpbiBTZWNrIChQcml2YXQpIDx0bXNlY2tAd2ViLmRlPohfBBMR
AgAXBQI6HBvxBQsHCgMEAxUDAgMWAgECF4AAEgkQJEQv4d9G7gUHZUdQRwABAbOv
AJ4y63dcgJXV9Vcw0SUMdJ66IK7d6ACgzX0WCMIVWiNBey1/ZHOgHaE5Kku0MVRo
b21hcy1NYXJ0aW4gU2VjayAoRnJlZUJTRCkgPHRtc2Vja0BGcmVlQlNELm9yZz6I
YgQTEQIAIgUCUTZfLgIbIwYLCQgHAwIGFQgCCQoLBBYCAwECHgECF4AACgkQJEQv
4d9G7gUH7wCfUxSv8PJY/gF8wYEY9xC2YJdK9yQAnjOz54d/B3GGMsBiAKzM8qZT
zTXruQINBDocHF0QCACoDJirnOAYUdRKgOpFrDupOuSPexu6Dz6WRxV1hNwaAajD
lmgHK+7W8Yb0wd+8bKASi7aonkbZOhRfkJ5DbrjgqNGyJjCRHgqGboyGyR9Mezyc
W5kNLNWhwtBiBU/5zExgSQaQKHOvQeFXIfa9gJQy9hn4qMAXs80jvns1siNwbQHn
TKRP35G7FI69FS5tBfEFata3qyhv2KP2yxlRyTv532yq2k1di07vXKEiS/UrbFJ7
tRpO+cfXy0iXADtRMPt4EMeBffmDI7B2DS75Hn3RArKjk9/8AvuFLbkgbdEzvsB4
l706H+ziB7X9YmDDkKFpMW/SONbCWETrjK7KP0wnAAQLB/94xzi6sqLcJhVp4QBH
ekzCYoxrUmlb+wH8DerIftT4S2BpV6cF2vVD2KfmDpwmZ3MaF83OvaT7dcZ8fZ1r
1afkqIpXdwjI70c3cKOAnrZkVZAma6E9EYvi1Ww8mxLJ+ClvWh7fVpQmppqJMfdM
ZgU5egCYliv/QQGp+SyNXNOkfttIsA8EWruJo/33nAvG0bqzwh7X+SQsK4MVidD1
7/5srXHMlBN5zBqRaRq0lakpT8xDlB2NqlQTMb6wnHscV3ZqUzaszEXvhXnUwSPr
a820urDh6o/hnsF/VH7gCJmkkVV7Ei1MjIp8H6Zs0A8se/XlYlf5OlZB8chqJ+mP
r2tuiE0EGBECAAYFAjocHF0AEgkQJEQv4d9G7gUHZUdQRwABAZtlAJdyRMT4dZ2D
wiimJm8jZ2BOhV/UAKCBrBb3jVIe9FUC3JpwMajuZ1gbSg==
=p6Le
-----END PGP PUBLIC KEY BLOCK-----
```

#.3.324. ######### ##### <stas@FreeBSD.org>

```
pub   2048R/5617EAFB 2013-09-15 [expires: 2018-09-14]
      Key fingerprint = 4C01 9D03 543E C623 3FF7  0D34 6D8E 4C9F 5617 EAFB
uid                  Stanislav Sedov <stas@FreeBSD.org>
uid                  Stanislav Sedov <stas@deglitch.com>
sub   2048R/55012891 2013-09-15 [expires: 2018-09-14]
sub   2048R/8E60582E 2013-09-15 [expires: 2018-09-14]
```

```
-----BEGIN PGP PUBLIC KEY BLOCK-----

mQENBFI1MZUBCACP066WtPaTVUw2WDo985qI8Br5hOMp7X8W6WYZagAxkC/7mRD1
DfWEwC6UO0rJs5ZpuC2KdaV+HbvJ42bFTfbu8/ythoyyKuXhzV5lH3DuY9I/zBKh
rEzRgwYtizLPSzTPC93SaLnp2ywLdESR4IhEleDkhBT4FHO5im5cHkkW6CYem2vZ
g2wPpJzjUYRciMYRI4oDljKiRX4q8vO7NurFXRqS7Jw2Dth/pKcnu/c9mVKTI1pS
0wibGeQSj728pO1IV28d7/wnH6nR4xV1423nalJ7+IFFY2iUcIyQQDdELGKpNiAr
r7IXemlKZu9If7QfsFBndmQbwWh22BFviqqlABEBAAG0IlN0YW5pc2xhdiBTZWRv
diA8c3Rhc0BGcmVlQlNELm9yZz6JAUIEEwECACwCGwMFCQlmAYAHCwkIBwMCAQYV
```

```
CAIJCgsEFgIDAQIeAQIXgAUCUjU0bgIZAQAKCRBtjkyfVhfq+xknB/9rYYQjkUXE
F+blXg70dFjCdCbgR4P7uQ7cpexa7236ZTm1yqTsCowTwDhSxSb5prBIU79HSbrr
5ehDs+I3DQnShgnjkrjUY3gu0nH4Hn6KYCE53yHSGrju5bVJtz0LsmPa5kiYpJBo
+oabOaBIG/GSxa3WTAxNS0q5bEvNd3w+HpA7VGVhZ5ugXqkO4WjKDZa6y5cibkkk
FB8c3UIYbLSShhttf78XXNajotZJk+VSg9zt9CNhG6vuDoWZVeCDIPaWzAcEtuk8
LQNaa3qPiasHsxtotK3/JHuwc6Yz/K/YeH1WVsQBzc+2DW8uuM3HkRb8mdQGMD2j
gAVOmmYMa//qiQIcBBABAgAGBQJSNTZGAAoJEL8lojEJL9nw5tEQAJMdxhbi7BAk
gMfqcPV0NLqdXg04nU8sThRRXwXG3lypSB85lbNTQs6s4JZv64VB7alJjxt9PLli
gLnCSwzG0iiX9HL54yeqLC/xni3SnOsop9GvBKC+e/Lm+dgev0G7DLddqMnPwubr
Lqa7IH684n6V68urPaZkq/NqQ3EQ3Vm7PdxyE6ljGJsSqzx4OMqOp0+tYNFOqkCh
bkPHfsBgQlm4JSSDQL8LLjy+9aiw9cYugMM0wb16AOMhALMiKMILblYH4ESR7DOf
zNntb8VfU9sppsDdj5NamLRR9IEnXW8X1+vyCFHMICZ3xzlaQKGLKALMMplCYHvV
F0imzkU8IGq+XNA9uM/YCHRQdE564uPMFwlThjVF2ipMV7uO7s6GO16ZiFL3Cme/
iC//+S982voKMyLuAi7MPoi9GHyfwrQpDJj78WrQVQW+F+8apXAG/ltmtfRD8Ilx
sVX75ZUTeSZMWKRZQIhrxVlmrplcoE+ECbfAWRyJYRPp6FL+2bYxZCzxcj5PUC/Y
F0lNsOFn+hDuBKbs6k/aF15fiJoprtBG+BjaL4ho2/CdekqFw5EWHYWVV168UQPc
ak1So4pbGoksCnxjgeAoy2GRLXcCCq7eNgi6ikSfdf3HlUqEgPcN4XmsifiWEBSu
YdCZ6gcCpMRfmjOiXmBwkMSfGN1EzkfftCNTdGFuaXNsYXYgU2Vkb3YgPHN0YXNA
ZGVnbGl0Y2guY29tPokBPwQTAQIAKQUCUjUzOgIbAwUJCWYBgAcLCQgHAwIBBhUI
AgkKCwQWAgMBAh4BAheAAAoJEG2OTJ9WF+r7LB0H/3hoUN8Wd7dW1fk9GX20sYh+
H/jihU9AkjqIupt/a6CcVo9pHzGc8UKpM4805D2VatiUAUB4KXiIW4eMZFZ7gDQh
F5Amb0GQD29pqDX7Rl1QFx5gyDdCWQWqHc+sqjLqGEe4gz6ftJkx4LcdXtAwR3tf
hKrFvOKXfOmD9QyN11ZitVMdSydz5zCefUQD05gBEquH51AO9ooRSyjXBksCe2Nx
LCppWyGA0B4w14i3n/kADLcdJCNbQLOLOpDij0S4n5v3I8DMoMksvzinPxjvQwhd
vEYGGvxgzvdLVFG4HR3MmrqkqOw9tByw6Bkz0J4cyykdA+BzlQmXbAjeYx46IdCJ
AhwEEAECAAYFAlI1NksACgkQvyWiMQkv2fDvExAArN+v+ioFmh/WBh9F5XEwP+Qv
81BsFMbTs1NKxuZ3ppTSprjKAP8Ionb29WgGtgxtjRW8vW05C5dONLYscY6JNBd8
cPJMdSQCagkp3UDQk90DM1gHPjvO8Xqps8HYgXRYyZ1uvEQ7PhNhysXclbqOaBYe
tEw/XK2gaOpYLErIim5PAuG3uwpo3k7JId2XbJYUe+QnhnrP5cxpAxy7QfxajPiC
jFtNScjOxoydyzjDeD12TXxThnIXtYcr/Gv7Ml/Q3w79727+er0lTfuzd7X8uG+u
Onur0lGE9SwJArS6LnF1NuUlxMkSxyl2yxO3suAc1cnFe6LOKuLThiWh6+br1ixr
135Oxx77n1HKZ6c2Gy6w3siBDfY2QhaLscbEXqgAuXUCAIppMHnIdrzOao24Ud/a
yxErAPDxAkmN9L5Jmbd3PnhgvG7xX0UwwekWrT+ypAxYnhVQGkzHl/+T3x8YYLbB
ZAaiW2PLgaau8ETyXILgJ9z0hWfzdv6qhoHpDRtoH7LJutlGr8c8q3bSIxOhNpQd
Tql0oxq+p5tRl4dVClFESwY9Y3ybzioOon152GtAmF0Ip34kjCMOW5PwOm8KmKet
FbSewQWkJDubOGKTBohF8ukuB5nxdynSkDe3Ah+Dzz5+zBuUqiqYzvItsdD9x3IM
yyYAqE+0wcV/OsZb1zi5AQ0EUjUxlQEIALvP7bmzkCHwgvl3x7tYCRcAFazAVO37
1NccLL5rqAwK94FSDb/kuSkGvTnmsVF+BHA1FBO6rQBZYuJG2qUvDYvc45SVsJeG
o12I2dTbxbuI2RRZsZ+ix5e0x29hwM/c+3dBwcpF557W92rleRhFqj3NczWX4FIv
ap5OwfLLd2AD6driGmhhf7eIRVWS7Gs/WvqXX4Zt5JYpCFXye4yO2b4JYymk56+g
SKdfzJGHr8Qiyd7XLxbVxSBICvJt4x32iER1GKbsIsn7alXkx1a7PB/Wvfkwonot
UzqUSajwH6QH1zEYnl0PbS4MUgdobNTpiEg9vLgydWCmeHcdLS/lv4cAEQEAAYkB
JQQYAQIADwUCUjUxlQIbIAUJCWYBgAAKCRBtjkyfVhfq+4l1CACPelpKXFhhlGoV
NRwXaJoxGXcYGzizvx8BkhwGOlu7n+ITPTXuVGA+Qt8ATWNvSfoSW8odtFOXDLz7
EeRBKrteAXrrP9QExxIK/dpkrocvC2vegGCaimhBlriSTbClRhZJ4daZtjU/Lmht
JIMIBiNw71BgfmVw2tJThTbwD1MMLZ8L7DiLthYOSIGZQdAVB7b1eRmgCx3QcJFV
fsjpvYYiC4c9mnQ85ACVAcaNsytnW4fEgGzPAkDX1kN1J+WY57/JXGTTK4H60mWn
y6fvGLVdewtmWKasFEFrdCe+aC5sKKSRjx6UcjdL7MjhY8mU+YhPiWo23vDQyGmP
hYwE3wTvuQENBFI1MZUBCADQYCd/bTFfbgBDonfn4Grce61jQKmh38nP/npH8cMY
7DE7aE85ukdAT1BgR4f5bRUSQcSMsZbE2RwI1x3RGEMuY8Zy4dLFBp46UwK0lqTZ
eRsUEGJFjrBsNnjeJg/BqjKpWX5N5Vez0kPs2yC0/AhLFudzMqHCa7eOh83tfi11
ky6J/K5OBhN7cMBxzN1iquvpcNmhl6FeUFLVmycH/hygY8NYFKB8Wkow2byNdyXl
dQyMkKf74M2bIUcQuemDeSG4gk7o7l7WYOhx1yyHXqCClbJVteTJ3sTdf0hW31ww
```

```
hLEqwnQVN/qwaevIkqfjc5hm8lWWEXQKCyRJweooqA/nABEBAAGJASUEGAECAA8F
AlI1MZUCGwwFCQlmAYAACgkQbY5Mn1YX6vuy5Qf/ZsH4/3PgMN/F5LixGhbLpfoP
tuEl7zt9mQcwbQ74x5hvsKvUE84zlFLtISbHKr/hsPVnLjCXmPASDPPUEq/bWWY7
1HZGCkb5ua1A1IpztgxGQE0Teh7/VvylPOy0ySbTwYOg51WR0qH/IHjWcPdxL5FO
SgG3bBU1zNKDQQBX4g8WwIKJmOmc4YFy/cowen6Zx/vBmm0+sxEoium4IBjgdi4d
QSjlesNgK6z4lDkeP+8s0mjiZXoCdnwuSxBdy1/ZcIerRBfVblfM/3gzXJSJWKsu
6kINxSWeNaERTM0bTEOXcERWEJyZcaLWrSKPS+/mhg/FwFvagKPfasEILVdJSA==
=u0s4
-----END PGP PUBLIC KEY BLOCK-----
```

#.3.325. ##### ### ##### <johans@FreeBSD.org>

```
pub   4096R/D3AE8D3A 2009-09-01
    Key fingerprint = 31C8 D089 DDB6 96C6 F3C1  29C0 A9C8 6C8D D3AE 8D3A
uid                  Johan van Selst
uid                  Johan van Selst <johans@gletsjer.net>
uid                  Johan van Selst <johans@stack.nl>
uid                  Johan van Selst <johans@FreeBSD.org>
uid                  Johan van Selst (GSWoT:NL50) <johans@gswot.org>
sub   2048R/B002E38C 2009-09-01
sub   2048R/1EBCAECB 2009-09-01
sub   2048R/639A1446 2009-09-01
sub   3072D/6F2708F4 2009-09-01
sub   4096g/D6F89E83 2009-09-01
```

```
-----BEGIN PGP PUBLIC KEY BLOCK-----

mQINBEqcpnQBEADprno8T+hOoXlhAGyiOGjsfjtof1Qm3e+mCuIEt+xqauPS1tmh
Ono29qhbEdEbewNadk3kQuyyDFgikIGby2voNwn//puS8TSrANovB989t/4jaiYz
vCzxqY+WBK3VorlF7ZdbRtljYfZj/1lKxU7AtECxVNwAZ6A0Xrbd8jremMnKqIQa
cF+pJqPVL4EIxtdZI3lcG2lVA3oyFcp3tjscln2PmkD5NjaIMChtvIQaszy7LzFc
XNe0JU+kRsSPIlj/llf7jqnXjHOuDXMKPYOGojQSrGPaiWMq00JMEpDvVkrYCdFL
B8iZlValVMBRJuZSz5wd0ZctIeDs63v5Lr1uCbvrAQUpGQuRGzTEAW99D5oVskxs
gvwSaE0BMACgXQtArJTOEzB8ZjPPulg/3y/R/cPEfesHhrzI4Q4FqHOc5nmx8E0Q
McOc7fEAxBuHLzNRUKfxrI2cPrTLtodfqScZ3Y0p1eBqRmA5TgiLxDMm1arQpUSK
5VvLkQfr6lPq9vESCXs3Oi0Rej+/TNronAbyRQ7BK1PTJ/5ZUHwmzRZlnci/pgdn
kRlQgCJiax73J6RAZOeTTtRBhCuLYdyyeGaeV2IfDUf9wveC5PmQSfQVVcWRg1ty
mVxIEBYuOCKQgraufOkUzk6COokaCGk0qnBL9T0alXYr3UXLBGjfrkjJGwARAQAB
tA9Kb2hhbiB2YW4gU2Vsc3SJAjsEEwECACUCGwECHgECF4ACGQEFAkqcrQ0HCwkI
CgcDAgUVCggJCwQWAgMBAAoJEKnIbI3Tro06lFAP/jmtu5ysfv0TM14kxgdRxpls
rZeaJOO7Q4iyyLNbDyE8ZRFG3QdUoA7dJf3S2UvfuqN3qwNwYHYO6o1lum2yIfRd
MekvLTgUB/yijNyj0ktnAENZXfNtZcVlhk3r2y/NXyQkuBUOC1jm9PZKkjiblZl4
2mAr2GB9N+f58CbqvAhm8QfoTXYqs9aOdYTsunvKF7Rbj9dpGWT7fWiVEXCeox4w
MNXCEnS93bGxqbspOe6UP0JiR75DLQaemcoyN/iVR3N9yXUnEetfuSunN/iPcwCk
L3gNKgerAPt0jCW9zzUwncLBwSdfWBxIZFED0XzxbEHtsk9Tv5EZPoWYNV2/bi2p
YEEHoxDHwTSY72m0L729cafKX0ZUpo66GpOrT2eAotEqDYCXYFleh0iWXxUsehQ/
DEd3xwAwRuUM8TNCBiigE/b2f6NU7gyJkTrkzZ6fm3R3OlHbUEDVIfQs0KERxixA
sQS+yyam9Svjvm/1m2u89igT7n6v3wbTU3uLhEakw8toG0jQgUFJte158pSDOmae
uJ39DKZq5ht1aqWkf6F1rqG9qYzip2GR/m8TZL0UlR9fMVWLUmJwcig3q+9o5ZAJ
Gu+tdUgXRWzsvi6WRKlOb2pohyENKvsAVH221yt+THm+6Pa0EuasUYqgDvvK5XwT
JpDUmmOm9p/Yc/z9AiZZiEYEExECAAYFAkqe0REACgkQaOElK32lxTuXfgCfUSra
```

```
3VVlY64YX9ROsAHdZmlJ+oYAnimWL68p+mDONkx1yWBxTjUqHQe2iEoEExECAAoF
AkqlmDoDBQF4AAoJEBByCxU2vzrtlw0An08H2kBp/XcoZBqDELQZZHVNTEoDAJ9e
lb8/+xjWbY5DQaCS7HaPJSm/C4hKBBMRAgAKBQJKpZh7AwUBeAAKCRDXmT7UvdE7
kGbwAJ4wrg6Q9mzAJ4ujuijpA9eoum2SDwCg/3fKQXXK7gk9EJWYjxMuFhsQDZ+J
ASAEEgEIAAoFAkqijJsDBQF4AAoJEBCGy9eAtCsPswoH/i6E3xOMHqC0FoxzqyQl
czgp412aUyS/LTB6BPNBbqqEc+OkEpB1Isb/W19WJWCr0uCOGewX+tDR4Lv6mxp6
w+eLzybzEDKif/2T6cLua6bacUZzRRxJdhsuJMH23EEirV8114XvEyUM2AuC9kfv
/RgpO1mo/fuy1QCNjMfAE/QpLkGT+W070LQope3ZXqi8ooNtWQnsPPkv9K/KakAn
df6COa2MFpUtSY4W2hJNJti90N7dmmSG8OmPQygYF9qeM6uMalnhdqCLwnjRJlAu
mqMHhUV8J2exoeMyYIDscMly3tTemeXLazKjX1HBT0iKzoXQvUbtfMqki+fS13V4
RfqISgQSEQIACgUCSqKtIQMFAXgACgkQepIbwjxKGAkX1gCg3J0E52v35FKmZ/P1
fEe+eOSm3wAAoIQ+M3iIjWpl4zoc2Pm+fBN+urciiEoEEhECAAoFAkqiiFkDBQF4
AAoJEDbnHCpaky5T4BcAn3YvwSeKCS875LPJgGs1kk5qNr1aAJ4ljDDmPfRerzYs
MJvKc8Mx/SpBBYkBIAQSAQIACgUCSqKMjQMFAXgACgkQEe7L7rRk3Q+s3wf/e4pJ
JsryHUUFJ59QXnfxnGaOdAN2X/1YGVeTj+T7Hn8zhO1dQSB+k+CoxjhCiKto6cc+
tt2zdJIiUkesc9/ZZ8TtYgTADHWrxgILgItmhV1BA3eZ27WRGsU86g8IDLKJodVq
+Hhx2eEb54CrVj6TvhdgFeRc264hqYLpKaog5GE03yfVI10w6H3vknFlgcGcVgGB
isOf530DctS+lkE8UJEHJy4dQMBhFikIV28YV2taSFDFk/Rmndvg/0pf5GH0D43/
9fuV4xVArEBZks64Wp5hj+9wPEfN1aBWEY3mHdozVfwqAuZAEIVpk/G1WqonfnWR
TCEtHQHABtH6pTKpeIhKBBIRAgAKBQJKpmFiAwUBeAAKCRD381LPiJXoD9a+AJ4/
6a9oyCQpEcpzCoHxbHBs87xHJACeIxn2A8Hwa7jcDDp9JT9NUYoe1x6IawQQEQIA
KwUCSqZ4HQWDAeKFAB4aaHR0cDovL3d3dy5jYWNlcnQub3JnL2Nwcy5waHAACgkQ
0rsNAWXQ/ViW0QCghJK3kG+DB7p44FNEibFk4YpErFYAoIWhsAMNDZvsWDQ9foPq
SKSpAuQ6iEoEEhECAAoFAkqmn9sDBQE8AAoJEPcpr9mBgClU9V4AoPJM4YUfq0dR
G3f6vdQ3cVA+MUyHAKC96N65/s5Us1Dly51Nvup5/ZumiYhKBBIRAgAKBQJKpqFP
AwUBeAAKCRCLxr+ZNdY9j16GAKCqOLfkdZxy1EPxycMKQNocQdnUVwCfXcOUCkaC
RH698o7dAxIKuA+XsJeISgQSEQIACgUCSqahfAMFAXgACgkQHWelwMBq2AbG7QCc
DMr0zxuAG+Shd/wLYduDMSEmQXcAn2vm5Ns/rYBx0Ff5pVaE47NgibuBiEoEEhEC
AAoFAkqmoaADBQF4AAoJEPGDTqsN2VJBUz0AoL8jYo+L5hmPF7HF9U5/69Vh0XGU
AJ0ZtBuW5pHMsw6PoavGaV6Yzw36MYhKBBIRAgAKBQJKpqHvAwUBeAAKCRBHhV2p
bRFYvMIkAJ9Z3lnZkr7L0CelhJCllNjZuwOULgCff966Ei9nWGaH1+Rt6qtlx7mT
bv2ISgQSEQIACgUCSqaiHQMFAXgACgkQBsUfSegn6dhrqgCeLcfB6loaH0aJsNs9
yeNvcoPOdiMAmwX/+qYtJIwCj/Rq00v97X2x2Cb+iEYEEBECAAYFAkqmrcoACgkQ
qs+zhiEbbu/ZbACgt9iysRPmUsm8TZx+FSLiecTnn9wAoPSZ3+pcz9S3ih4sSTAN
K0xSamrniEYEEBECAAYFAkqmkcAACgkQub27dH8SNyuZfgCfXBayViaCw5WndUQ7
fQwhhn/JoxYAnRy4z3Es55kDo1vYJtKtowBfJmtuiEYEEBECAAYFAkqmyDcACgkQ
NgOy1CrygD5/SwCdGXPwE/0/A0PeA/ZCVPGWZXEdQqYAoJVcqfo1I0MXJPc5cNC+
v0YI1Y9ziQIcBBABCAAGBQJKp2jQAAoJEAmUCUYh2+/UmKYP/0xz2I6zRvAAYfeT
qUy4wRy127tzWwv7XlGKxLxev6X8H0FzHQ8klpi7NUxvtiDHkYq7soGeGy5Rq1Sn
OnsX4R26MTFFOzFI2mfid9dhEj0g5AV2mGbrzj/pO5RZ0i2Jc6VlAnJYQ6w1rvZt
HR8ZDsgYtOJoq6ObQoiFkA/1Ou5vENVIHj0tYdVaFkRxJeYxLMC0lleTCFvP7r72
srfJFuZTQMhlnaW53xiwRJIk8qKnmATwS/gZvYhJgFBsBM/eDUWo3JbL/xvua5MU
drqANXfaVcRGITzg1RD+mTFhSu7xEOIjVbhfueZ32Jx6d2WN76nLL7Q7tq6DHssY
nl5DN7ZYkdQFm1ia/pgD3k45l9Pz8SBNzcpQpzkZS4U37pyZwA0K9BlVK3qFn9eg
PxwDcAX6YsLLJiTmCvbUbqOyBW0KBbNiAPBWe9y+mbmz3SkljoTOQx1im4nJ4Nf
3Njqnk0GzRsH/QTMwJhWenrYlols0grZuVYNX59TMu90aaVtvHuMuy7KQ0qmFU4n
8CprGGDWUolTXrNs9m+BW0uYgI+y0r5+jgt/mye+IXcqhquL6wpd+nY6t8KQXv2S
pw0fxHeUgeYxzezdNRmLeELkm6ralKX4KhlblRixDSmZREJCFffvaZ7WjXPcCHaL
Hvt0O3dIvwLvCWGU+Cd7i+rHJvLYiQEcBBABAgAGBQJKp5BmAAoJEDlnPg/70uE5
tHUIAIIScwGH4/3bcXnDSkq6qXR6+ocdAGdsLNdufDoaQ4U9xZdMA0msAWNsCdEE
X0bLX+TN076P6ES8UKUJBvesgXPpGWI4/RwXvem8MzuUNwOHSHhp56bFSplAVsov
x4QCvDQNxRA+OU4HQ69UYKSyY4p/YHOmjTyckV2wLeWSseUpxAQTKeDYjKQKT39M
UDoVbKVoTuiLcprszaJAyAkFVqDRqvwK7Icvz7TZMtyhe6lSraM7wIoKSOOGbvBa
```

```
2ctg3EfW0ShqSz9sxMww7yujCw7eBZIBL0Q1yQZBXGsoRaV6Fp3IJKPCT7RsSIz9
BSauDaEcVlKSDiQBHtpk7JZMRKSIRgQTEQIABgUCSqoXPAAKCRAvlRUIquYCLl7l
AJ9cMezeVdik/1G/wJwtIkSLKCk4zwCffHBTHe7nDNHXKGnTltXicSuNtkuJAhwE
EwECAAYFAkqqF0sACgkQrDCHmqtVsxKo5Q//dP0gnUHyTfzMlf4/Xfz7B8xO1rP0
Cec23hCT5qQPxlBaPKDmtaYaeO0pyrwNnAN1xPJPaGbx6Ocq1aB3AuRQ4aEON++9
HhdsDPiUaJNMy/CFDXD76QPKWyegCsVYh+nggffR7LB+820U7JLXQZA4HD2fhUZ3
c4W/8FZG1hXuHB6E/u92Roi2GruIBXyuYBqJKQ2eJqMFdo3ivRnKh9ijWSBJto05
5dyUp1JSIuEdQbjjOEp4klKo6LEHnsfD7LZEbQl0IGZp3cBeS2iRNjr5p5KAgZcN
bLo7yr3v+FmwKbo3JUH8xrj2ThFZ+fEe0zNsQzMjQ65Uu0OCkGraEbnCr9VJHewn
O10uRRbDhmQkJSFOVOc201fWdS6BhUFOPzVIZS3JSnc6Jc2POnHg0/pNDSHggtBo
U8rhVmIpRT39IBJfgOKV/ZBgVdI/EorIgZ1cJSQHleFbRi3iY3A4Cncvrl0tAwjJ
7ES0Uom/mloKB5TUP4ddDfZMyzL/kb5zABAUISGeqRhyhdvILxAaYXjXdY93ZWLB
zxHkJ/QKIIteKwvdpOjwyB1enw/7038lYhfLvsS/VErakAzjevOBtbk7p+XPCguI
i9X673NwF3kNdkDPmkkx1Ri4HiuWPOAEdacYfVhzofdLMaxtEOWgBZlv4J2ayPFp
yCEj0ZfdXbJ5LDaISgQQEQIACgUCSqawtgMFAXgACgkQctTf+NTD8ZdXxQCbB/mz
k9WQmVj8wI9duZKpco5HtVwAn15MhJhTfyZpCT+ULks7tEuXFuu4iEoEEhECAAoF
Akqr5wgDBQF4AAoJEFi7lhvQKwF5DHMAn3sMBXRs1+Hmf/PyxGb9u5QgwzUVAJ9o
wGUE2OcRHiU0JldEA8ay7UQMEYkBIAQSAQIACgUCSqxXswMFAXgACgkQghIaRUMZ
QQ4eBgf/aS5tLIwRZPSB5ABaJ+hYBNqwgQglxNDk4Pt3v5CU3JeYCz9IVkVFwOU/
AmESRWG1k/l+s8dKdqlOloRlgP3apl0mc0AUzJS5bbvkPrxHf6cz/pvxxp7wGwgA
leyrehOhAtNWDqQ12y2L5JmBAHzV9WgNSrdZR1Q+1BNqlUOdo/LPim9+MT+rmuS0
xGxZuF4XqxcNNA4MWV+0Y1qd9GCZVtvZlD8xhdac1xkXJ0qbE30Wp12NZnVJ7qS+
pGHXila4ZRVlC5nD9MYyxqtGEQYr8ejE5dP0btfdY7/mQ1cKWx1MyVQYC3v8mWH8
hR0wrUt5l9iVPCs9Rjtw0voJBDQRZYkBIAQSAQIACgUCSqxYZAMFAXgACgkQrfMu
3+Px2PehvQgAtpK8olMmx3qNu8In2f7NkCm2DmBBy8NtO9N9C6CDRUDMmaW+D3uQ
H7hpBUVCf3Fpl0WUCCRFiXGr/tK2H3G/JJR98nxqyoSTcijxTCCT77bbm4osPK8V
XpPkVNFp8kgM/jQa+3GrqFnRGFZIZ0gNhGJP9vDuBZ0Z5LOS3Uirt6cc2w2MrAXC
e609j295GVkRypkZ6RoCEuRiE/5AsGBkAQ67fW6kUXveGxF1MJbReN6qfTOCr6Sg
lDKp34UQXtupDvlyuqyOXbU/+ujH4HZdlW//3Hv3t/ww14D8taIYThr4DUeYgG/K
CcxWJZIaG3HCsXyDyJxXiuZ13uCRi4RRj4kCIAQSAQIACgUCSq4spQMFATwACgkQ
Ndfaqf58fOlKUhAArEERkqZVenEtG3UOr3klsA/zSYXY2lky2sphrBk595/bfWAP
0msECksAELpWhCGuAWjmKMOjtf4+LDpjJJ/WYtK+m7XRoxAqKFOTJV5LHWCeo/Y4
xnEee5r4xq3Hnz2NvExSjfVNhS24zdCzoibZpii2IGuFq4hFmlkbtlsEkFNzd37P
XxMlVuR3SaZnxDUYtLWM/5Buu3UHsw3MArWjzkC4x0dal2BAdaWHu3saKWvqECbF
igeRUkSqBUIthiNtV2tEnviZeWu0cIYNQWvK2yINf4p9fOQgt8OYxda2+OrA9+LV
FqxZlXrLJte/QKrQyxTx2kJZ/Ao96rVVIpOaEvTxy5tbIA1OwOr8kBMkl81Vl0su
j2jFggujYRi+a/8pb4HrgWXHEuGX3cjuAprf5/3My07mFBO32t9Oyljrqxo/01EQ
1rutiV+0FIXYFynU8XS8c9fkVRvzGKjiXQmIb8W8Nfl18LBxRhW5kdM8YSKWCVK+
PVphRedlLkcvpIeqJVyDruMWi2mv34P8LcbDeRBjTjRKseyCpWpNGOS4usls/RCZ
a9SD2BfJnImk1NDK/9KGi4wcM/Pr+DkK6hk60URY0QxlYjComgHtDYyURI6cgouV
I+XBoDNdzhEZH/whH3Fx/9pT4i5Q1+28wmXox2SkReXv0NUUPuphmtuGQUe0JUpv
aGFuIHZhbiBTZWxzdCA8am9oYW5zQGdsZXRzamVyLm5ldD6JAjgEEwECACICGwEC
HgECF4AFAkqcrREHCwkICgcDAgUVCggJCwQWAgMBAAoJEKnIbI3Tro06YQ8QALhG
83o8eZIMOchaL9NKHsZQmqu+BQiYR3fDmRxmWEVbglyLzIxoz7pAMg3osznOmY16
KMAOe0Y1L/gTtI65pZn8h9n+E+uIh97uWoGtnsfsMkArq+siaJbbxp38y10KmFp5
yzZHr7BKTaBaLF83+mUXanuF/6s76FcljWleFKx+ia7n/BLj0+LKwpFgYqv/UlAM
Uvj9ufiH2Xj3xBfgWOm98DCiFYwZExWThI276QvE1xZ72wTyQ05FOjpL/2UzIw4Q
SM2/cGZY7riUOypIcFdiXu0AEJ6yKNhsDzplrBpNHYWsAjju2zEizZ5KZ9N07pEG
OeZjQ/xk6dN7aamwd25k0yE5SfDPISBLQJV0Nn+J5X+3tqq9uWcao7lMdaJzRPj7
wRDuDwz7zQxlbfut11Ye+SLbMiHu6qbK2ciP7rQ6wKy+fO7x9fqRhWDWFnVeRu1o
KfzylQnbgbmNT4pXLvPYos/cc+eLecdIeMREJZCffXb9UFt3yJSLx0tldspG/xiz
1CnLKNfpv4pIvcF/BbeObIK4fRjz1ydUJb3lMwJn49+u+nJcw1228u4schvXNC46
jqITLIIjrIh5Z+TFgXXq1Qu/aT9vKYyv4M7rEMpW3ATvssHb127Lr3H6pEx0cD9n
```

```
XMbiC8XaQw4u3OQvR5vjphEbRLbyHWNBUPPz5SgaiEYEExECAAYFAkqe0REACgkQ
aOElK32lxTv7iwCghs7rqnpD9QH9gWM3loBkYqlf3RUAn2yRd4/0CwM8Oha0zPaT
VPJ3CFy2iEoEExECAAoFAkqlmDoDBQF4AAoJEBByCxU2vzrtSj0AoMKqzg7NjLMK
fgKalmGoqg6Se3lBAJ4uHBipTkpNhTjfrUNP3qOJxNi/CohKBBMRAgAKBQJKpZh7
AwUBeAAKCRDXmT7UvdE7kBR3AKDntL/LkGSeUPadzXfXEHQq5L9sBwCeIR8ZGqfN
QSmLCc1W9paKmKLS1h2JASAEEgEIAAoFAkqijJsDBQF4AAoJEBCGy9eAtCsP5TQH
/2c0UomTy3PHgrk9FVJmTRUPMKdkhN5FG6l4hcLtzyNXF0hjYiVxOa8PeFOTh4aO
USqtD2PLfuxTwfFbTP+xTfYCKUary6wvlppwVY9xFvGFQ04hYAOTyngY4X1vqKXr
HVBesUhcRebvxvvXEpjwGO45qBQLiXQKb8j72lCyT27DAJArz7HFIo6viPWl3xaX
yA3JNY50VXXaGc84aD/U62SWrkZwO0b3TTbqaB03t96iOZ1S/td68g6aMJgIPP0e
LUeMKUq2XT4ZoYm1mUi+ZC16O8J0FAy/g1hBocyOkyPG/FR4CYVjfBIjJKR8Z+eb
c34kZXbAu9NzOnoQgtIcdE2IawQQEQIAKwUCSqZ4HQWDAeKFAB4aaHR0cDovL3d3
dy5jYWNlcnQub3JnL2Nwcy5waHAACgkQ0rsNAWXQ/Vg19QCfS2MPOkQuep2SY7lZ
nXyjU3QwF7gAnj2f/3ykDkaWWWgKvE5uDYSDA7/niEoEEhECAAoFAkqmn9sDBQE8
AAoJEPcpr9mBgClUAlsAoN/1rftPXjp1Rs8Qcerym1+faxpQAKCh9s+BYuHoTPw8
toLhon5GeQlQlYhGBBARAgAGBQJKpq3KAAoJEKrPs4YhG27vAZEAn1/mCdoaHfbH
fw3qoiwGI/2e5DKZAKDgZmWVPAvk63XiTEMmVBj8wyo2hIhGBBARAgAGBQJKppHD
AAoJELm9u3R/EjcrnFYAn3NJXIozeTFIbOgrGDOTT7w7LxTJAJ0agEei1uGo2jKr
0ELOPK0nm4tiPohGBBARAgAGBQJKpsg8AAoJEDYDstQq8oA+AIkAoMvI1BnYmmae
YwWPCemCRvVyEzxPAJ9Abd1BMAe+mxiZHCoCssMaoYl7kYkCHAQQAQgABgUCSqdo
2AAKCRAJlAlGIdvv1KFDD/9FbHEMafmTmj70B4Y9UDgT45ZxgBA2krECgp6MWxfH
kiITdsUzgsrV8NQrVzk5SnBbFRmMvfnJFMn5onGcK84d+RfstzwvT0r2X/pg/hht
LMVyJN1s1SffTaWl8wodk/xrg73767Q+kzhBLxlI9QIjfT7gbWqodb75VR+pD4JQ
ZavZqX6upfoP2VRA/tre6SqdDGHzt1VFLExrxA8gRlj5R12hrEETIKrt5F7JH3Ja
W+qvKAXQm2qeX0o2SSqNTTxxUNDxKAZHO50hZ46V1CYoIgp3uww9LFAaLfkWVRW4
rqgw+xBb5F1TwmpmsTGLs1OY/BhCy8JCKaTY0fWDKZXFSeJtXcmgtb8IZ7a/KraB
l8bRA4DFjZkxfbNyy6VtKhwyPh5atNDMSH2oGxBQHK1bHF0MLFdwwNks4eKr8qhs
IfE66K5ws6qDxZ11kAVLx/kvoycPwDpE1hSA8rOZefc9FPlYHpC5OeDpg/qZQX2z
ELbBSmb+CZew8Dxzv6UiBYiw0vp2Wzo8JncLBe/MB7iwUK09KDyiizTL+PHucNmm
J4PPiq1Cz95S+U9JPXka9xiL5dUVNHU29iqcXONJrglKOPqCx8hBHxGp8QZr9VFq
5tQRSZFCZw887c9B3Ygy59PcUytzIQOGxLUrkzwTzwCMHf1Ocsb39ggLKQPZk/HY
E4kBHAQQAQIABgUCSqeQZgAKCRA5Zz4P+9LhOTFZB/99QQuC6qCodfgXgQ3pf9Z+
TQmf0hTCYN71ZTs/CeWyxpCodTbkQ0GBacaRW8taz2vFGS9BVHrK8TJIcopRa/Di
PL1qLYfyR8ZxDptsn+8wE1F+iNPEhG0zM7wccJlImVLy0tMqDOoEqIpyAIeVX+Z+
fv7/n1eXbmwDzYFOaEXJ59UJ6ArSva8lWqe+mK8RAuzxK28XI98to14x1ZHF3uNS
nl9sKNX70KZTLBJCaEx9kqdJecAME5vVnlYoRtPVOOSAlr/yp5W4ZRD+hF9SjSGN
/3uRkEPPfYvLXy7GOT0AKe5JPsCtWL/kRXsSqWKlTBFhWbzxCcAU4mOW4Dt408Vs
iEYEExECAAYFAkqqFzwACgkQL5UVCKrmAi5nPwCgxG4oDif++BKOFFWP1cGxxLiD
YYYAn3rsN8GzH0HcI4qsxJY7Yzbz87mFiEoEEBECAAoFAkqmsLYDBQF4AAoJEHLU
3/jUw/GXNy0AnRL7CpkPQA76f9I2JqvZhIbcKt/jAJ9d7vpFuzqfha9VDcSZOPkp
ovYww4kBIAQSAQIACgUCSqKMnwMFAXgACgkQEe7L7rRk3Q88aAf/XB+HHxJgjDKY
x0ZUi4E3VTascK598DtSeGPfm1gN8+QeXESUnewEubF/sDHYRs0fJKIYiSguJUwC
q+3LFlpkX8lLhHvEomS4VSp2+T9u0rRqjy2TT4wBiExKxDlQFlz1qU58uJlYOTT2
5KzzLEL0ztNn5ZefJBIwXdzmD+JFQvFjYGTBFwHgiZLNIzMfWie13Hvzr7JHamCz
ZLGZi31Hv3iQ/N8NZ1KQ1HMcLfCUATE2iiohH7YQURQk5tCVbg/fVmeDj+1lBjkp
37xhhQ8lwaFajfGmlGZH/MzXXbgWP8A/WCokWMgauSXlkuX0b0O4Jm7QyYqYF8FM
he2PJNMIi4hKBBIRAgAKBQJKq+jDAwUBeAAKCRBYu5Yb0CsBeQHTAJ9WhV5Hhi0A
HsDvstpNbyqY+tR6iQCdFitxnpiunZ0ERQNHy35SEHAt05SJASAEEgECAAoFAkqs
V7MDBQF4AAoJEIISGkVDGUEO/+8H/jOl+90cNdJCXVe0jE0lCAvs/u+h9eea57Wm
RfgjqENk7EwRi7o+YrZ4mIeqfGRgNKG/YUrZworNe+f2QDYVDr7CVY871396WnLj
5e6BvTurZQzzQ1E2ku0LRWQhIj5Y8dg40pd3DW9bRzZhN6fCj1d89ZUS/Ghidfa0
pA289y79467Lt174oUKlqAVeTZlCrCnKGLsGVLHhe+CRqJdx74v2hNEOrCXT6Zuo
r/ZYcaqoKbh5voYRYMuj2M37E7PnQ0I0vGrartsWMYp6Ci/xgBsgzL6NA0wH745T
```

```
x3mPPEFJ86ghm0xlAXx/nri753GdbxOEa5mTFUHqrqoyEpcPrlSJASAEEgECAAoF
AkqsWGQDBQF4AAoJEK3zLt/j8dj3bqAIALtzduPZ+VTMfRxgALZvRf6/camiVKWa
0dd142UgZMXZTO4/p2yuH/QK6k8Caj+B2xM8jdbjbjnu1UsIEuhGGhLTQuMkFesN
6ZJies8Oz+WiKoqgMXw2ITxLSYTReoNEgxbm2YA6CwQ0cwzsFLuD1I2WjXckBFvp
psHACHxvcImm6JvX0o7wNDX4+LeRWwhtbN6n9Vb+5oMgUzIa8Q0nGq/Vwk0v8Vsr
mlUu8iVkHHajLF1QYr9qn+ZTaRHBK0qSdJB9DRdklD78usZgLSeQ4ERbbBf9i1BO
EHzVMReoiViVB7j23lOjFtet8uRmpZjwd+JWgSaP8HUUCKo+6j5J/rOJAhwEEwEI
AAYFAkqsw00ACgkQrDCHmqtVsxJELQ/+OFHqI6Kr9LYspMubm75rfaXVcqUM64xL
PcbInrBKJBSG4fARp5oSA3m0SliIwXR04oRz2p6Z1SrDJwHtrbd+ouD7DIKKUe5q
klnZqLAAnzzpcm+DK4nVZ2ADhZu9NEJUv1hP06tGA9JVsP5ljftPMxLab4cGhJRk
ccbscH2eG1xhc9lAsLMx/WHMrWf8/OTWr9e2L4weJvPCZ3jSdVUUbnlmvOitAdDu
2dPyBMghrsX4/J3jajisCbAdAL1Zpee00HylFktbCu1/58dKFuRk2E8O0f3JN138
unuhQdvbi52G7qj6LMaSo6Yr8t7yMm+FPBd7MVV0n3+oXNsMtpz6tAAbV8tKDeWc
nA7cNgLMsfB7cHb6maGcSzcp6G3FiXCo0MLsZrSWFgteGHWXoZhAd0npgFIDrA/g
1FePOHspbQ6OQ+X3sGSYZ5BEqDr3ROBcfL25VnifqY8VDlUt07nIQ/Iw/CqvpmID
IwM9ELY99Brtp8KTs7330IlphC6p83xzwpMpp/e0bhEPJcEEJ+qIU+ZTQJRozPMu
nGw0CP+t94ZqQZB9hjM6X0S5jiWiIwTpBxTcCwRJueYRLh9ek17sVjxoZF7jAe1G
0GuaD/UGf7gvXrNscHUVGDcjv4vxr4QbDlkWWSoXr0hrjN2pAL9LBwXoprYgNZos
6iwhji5XQf+0IUpvaGFuIHZhbiBTZWxzdCA8am9oYW5zQHN0YWNrLm5sPokCOAQT
AQIAIgIbAQIeAQIXgAUCSpytEgcLCQgKBwMCBRUKCAkLBBYCAwEACgkQqchsjdOu
jTpkng/9HBXP8DExqefDeANtaNjgKE8IGyZj6mZrIm7ThYpT7/5Gtkp8lxTD/NsI
URwxuwjbHras9+q1fVV2nqPc3Dfg+hUSqGiGmm5GjAXEjPyCuMEzWTH2Hmsz3yf0
BHaxuLWV4z5TGngcWRZqg+dySdvs2CPTwIwFrEglMM0JCnr5yoBDvjevlpYZNL7w
/4wrxmSrIXq/kype094dlCV4Jp3OYdrYOk30b70ueMsqkX94it55DvF/Tvl1kHtm
Qz/x7EGJ0lLJfwQzqgJuw/SA+wHHvvL9mo9xSwyQK1s6CSgyrsdT2FQje81/4Dys
tvJSf8+KJljzXjaiTV+IkT8vVMof44MSZjFJKuLOWMEIq6ZMOXg2/Ijnn9m/wOnI
DqCPj7WGrEhCjoV8t4n5Ms1pO7H1IA9r/EDRb5J5oXQfM2a9AJIRlDTMR8Rqvo+5
wS2Truuacr6bFfWmoRAFyKNUyI4+L9WhNnritAAUHPjwuHN8qkcK9Ky+tm6fz0bz
kJDhYiaVuvFU6ecpXliSG34TFoxNBPv9alyD/l+N2VaV+vAjETMAKzOMy0cstOw2
OuRe3Xl6NEgRwuCboZ/u70nFs/xwhE0xbUt04Hq7rT9XNcZCtX1ri47KMzrnBU2h
Xia+XpIZKLtwdL/NGkyv/MuXpmlagXs8jpi5p/CcPtnIFGWPD9CIRgQTEQIABgUC
Sp7REQAKCRBo4SUrfaXFO0niAJ9stWn5U3hYZn1oV+F2nt7Ll5S6VwCbBc7L8aUL
IsbRfkmp+WL8sh14hYqISgQTEQIACgUCSqWYOgMFAXgACgkQEHILFTa/Ou3ebwCg
iLMPOczy8QMLa291EctleMWV4i4AoNrHs413om8KvxynFzO0fK0vCp0diEoEExEC
AAoFAkqlmHsDBQF4AAoJENeZPtS90TuQJHgAn3LMLx3OILR29uli5A1c4SMm8l9J
AJ9UmfFtCVibAsZ+fsfs0I5h/M6lfIkBIAQSAQgACgUCSqKMmwMFAXgACgkQEIbL
14C0Kw+X7gf/YRfIadsegYou3X33hd2VirBtOgpJ9ilAzq4FSwkStl+RdXd6DPpu
vPh0H7nZDBpNvkEb4YUce3TpDKUoPtF0G5njCsSG8oG5uPlfZmZGtJ/0tN+zVo4Q
vNdrdH8tzRTfDgxgTTuzH2B4OVKoO5wWeXjQX4z5GgZFoQuLQzOosBG3FAWgYFqL
gI2uTI8lL5zSM0W8NO4rcXJTeakeAs8U8ucewmaATb4u1s9pv3Y68HE4e8kz4GFu
FSi1tozpPth4UTC40TA/hzd0QTn84Li1QTk6DG3lPI9RO2bSPebIz3RoqDv7ifT3
FxxSYu1tSo8lXl6MN9NBTD9b4vNX9akeoYhKBBIRAgAKBQJKoohZAwUBeAAKCRA2
5xwqWpMuU57JAJ9T5MX8JFWuYwI+/SVvfGc49mTlHgCeLFyH5PhjhNZcwsUDBsn8
EPFAjnqJASAEEgECAAoFAkqijJ8DBQF4AAoJEBHuy+60ZN0PEjoH/jseG5oTwLkb
FE3//C2NMK+XfnZ3gcwaRnhG2AXHmlHZ9dhYavASoIV4kendsksky NzlVuBbOt6K
C24Oq94P6TWnb3MypOXF7qo3DgPKqpdNDkXW8BbsrGr8mqmj9fZTwdOw0kXHauG4
M+qMVaXvoSUJWzVuaU2bSmBe4E7SSIfUML5SZxs2QTPUBbJex5JmuZ/cHfc648fm
bBWVpBvAO0R60er/GjtARsZob3ZFaC0XrVThOjKxcErKVJNXjitGfa8cpR8Yo4ai
9crohIBem3TLUG+DagxH7Hr520wNlFd7/8ovoQKQaSoH9C6JGmEtiCtuI+F4wicy
4h8Jf/iu+QyISgQSEQIACgUCSqZhYgMFAXgACgkQ9/NSz4iV6A9fqQCfYjeHQ1wx
Tp81q1XL0klVfYoMp2kAoLYhmT6HtSfBJF8h7s2medA1tFhZiGsEEBECACsFAkqm
eB0FgwHihQAeGmh0dHA6Ly93d3cuY2FjZXJ0Lm9yZy9jcHMucGhwAAoJENK7DQFl
0P1YbcQAoI2o7sQLlc0pm85z+yXBfMkMyQm9AKCV9E/WRzFzFux2FxZ9SXrcUGSu
```

rohKBBIRAgAKBQJKpp/bAwUBPAAKCRD3Ka/ZgYApVDzWAJ0RG8tD+3EP7MTBB2Ao
cLSbSJbXOQCgtISRwPWhtpRb47Caj4vBQjAYINWISgQSEQIACgUCSqahVgMFAXgA
CgkQi8a/mTXWPY8FzQCfWn9ho1I//g7bsxLfwpRif1mpB+QAn2s9BdjtPlzOk8xi
x5HC+BNL6hymiEoEEhECAAoFAkqmoYMDBQF4AAoJEB1npcDAatgGr8MAn1xa7PRx
x0omDjWRMsRlOJc+CzQzAJ4pDLAcG1GitzChsNteTPN0KAhY2IhKBBIRAgAKBQJK
pqGnAwUBeAAKCRDxg06rDdlSQbF1AJ9BMu/ycDYhXvM+idOZa9HLQtdIagCeIRZB
+1IzrnO10TQul2UN6MK23XuISgQSEQIACgUCSqah9QMFAXgACgkQR4VdqW0RWLxw
5QCgtVqgBLtlu/lyrcOMAjubiCQyXuMAnjiooTWCrnNBxlbWUV7KY395KKHNiEoE
EhECAAoFAkqmoiMDBQF4AAoJEAbFH0noJ+nYBOMAn1iL2htqPg6PeQASMktwkKdE
Z0r0AKCDOFQv5vlNY6TTwdCGcALh7gFeH4hGBBARAgAGBQJKpq3KAAoJEKrPs4Yh
G27vOl0AnRAeMVU21GpgaWRCJtOaxqY/3aUKAJ9Kmlz9A5KHP7GAToU+DzSbRXEw
C4hGBBARAgAGBQJKppHDAAoJELm9u3R/EjcrI70An25tffRYRqLXB3IWwGyMnnUu
6NcWAKCAvX2HJjthy2oSFFc7cG+TE4fs+ohGBBARAgAGBQJKpsg8AAoJEDYDstQq
8oA+VVIAoJEaD9HpqIrMCQHY6gYhiiENixUUAKCjSHS0An2pA3S0IkYkFRbdJQQ5
TYkCHAQQAQgABgUCSqdo2AAKCRAJlAlGIdvv1NH8D/9OTxYi5X9cTBEIrs9c9ElV
YFxBPLPmHHDJTCa/nCG9we/g1bGWfjW8a00QkrGLHPF+QFeQZBreHHtIDwU3k55b
r5xcrlmroDH0kwJB3hb3ENT2AMN8qR7G69BerCARQaO2kJp5nU7zz/aQvYkKo+Dr
aue+Yle9QTNJ7itz9YKgWlO9gSHRFRkJZJYxFMEJUfY3wv4yFiedJFVVvz78QJkX
r0jdxxmz2p6q/174Eylqsfx13l8bkUcBLP4iYF4sLPsNXd+ZoQq/rWNa8DLjNwt4
kzsywPvIVfUCqxGpwrhBP69Fe4VOD01UeIbx0JbskGtpNivwQF3Jjd5bhABN0D6p
xQE1kcNyGiEiPGiu2c6L3ksTyPtLk21SupQWbqelPCpeLEZugc193GWMOSdWBkfp
V182EeNfrdmw/7vDzzWkJWlY+LjPfPOhQq6b7n3ZFvFtMW7C7ABD5vF9AIK8NvZA
zXFPoUcuV3AqqDAfe86YdtC56t1PIxZIz3SnrElPPEqxv6wjfvcTi/LWNKHHrgko
Tj0oYLSKvwlVY9sb4H8CKfRTOsFBjAaF9t3ePhU0JNqB4lBR4No5UMDsB3syZGjQ
yrdt4uGDP0r1R9J6d17jVstvFZ6ASPrX9jE3trU49Hk0HFmjlt2QMqYbi8mpBTgm
K1NOvhjvMMj6pywfLuaF0IkBHAQQAQIABgUCSqeQZgAKCRA5Zz4P+9LhOZYkB/9Y
pATWkrr/f6Bb/cXclYh023EAuQOhdKHlZshdrcmcyoefLkxRUTS7aPDwb3LKjjY7
vhLQsB4evd5v+WWJyvOao5Nr5icc7fgbgZLiyMLg5UDoaxmiGVuYdMS7eKBVZT1e
b9Upkh2j7EOZvhuWy3dw989Du3pHxVCadca83oY2gduq2fnXoNT05IfUlVrgcz+q
fCJbyCwAxemE4puK+nyJkpxL6KebgO3PkVCpWPvZwI5W0ytFKiiQuvUIjHmU1zVH
btp1DO2yZBM7MlafHLnR//ffFvHAsoeNFyv7EpgFrN0ibqAYaRq3YRzFF2iXZNbl
UVGuUXN8GAKeRd1oRt7fiEYEExECAAYFAkqqFzwACgkQL5UVCKrmAi5EFQCeMwiL
2W0nlgb4UP4MCS8emVHH1eIAn0KTmwYV2Wq7WYzNNQ3MA0Rnrw89iEoEEBECAAoF
AkqmsLYDBQF4AAoJEHLU3/jUw/GXpyMAn0BSNUeCxIqhsNdhoTWgdJ/9uyeLAJ0R
aztsd5ostqGWqCKFPZfTbPkIm4hKBBIRAgAKBQJKq+f8AwUBeAAKCRBYu5Yb0CsB
eXKiAJ4y7DB3qqV+QA3cR7KVVGVLp+AkQwCeLbQkzcuO+pPS8iYSNG7xmYb3ImiJ
ASAEEgECAAoFAkqsV7MDBQF4AAoJEIISGkVDGUEOmzQH/iU9D5r/sgW68BJtR57y
v2EW2+L4Yz04PhoBNBi8e9EmrqGenLNUpIRrTYC3oFui64BcfQKRyck4ptNCkcTM
mmU7D0JEqAzgUNG5dcxFK6DwvPWWVN5/f4Iq9doE2DxrSHKBdfDIKmqnGTtehBUr
TFULG9Rpsdd9dIqMwITistIZ8UcLvVnu74gdBrPJx4HL2lgUwuwfHQe5n7KzXtIK
uCz6gea+OSS/E34q7AUvuKSTDIfKJJm5ibD7FqFvywUa6PQs33ofUoRaCvYO9yJc
dWjD3WgEUP7GCaFgaUakuLvypLld8JqevS2tgGNCMDhweSDBb/1Cfl0eLE7X3a2a
03CJASAEEgECAAoFAkqsWGQDBQF4AAoJEK3zLt/j8dj3UBMH/0mpyf0XgzyRH9pW
eI+2+XEFZyq6mmOx7ohcJBvQIFbAcg3gb4bd5tZtRj+gTkdDERNHUZDYD0NYO53E
QQJRhE9qajs99Mn7oPbXrdcrk6KizMrpnkwFnQJ3i8xLaJCtmnvznBRwh10qiBoo
NHyCtcBP2P5IorWRTkTTrd4ISBmnFqPiYI49LCw0lkwbZ8AXTgEolKQNgp/2k9qw
TPmjGvgUmppwH9tW4g0J1wge8QmWvATPwUG+yRWYh0PQqYmYacNw7H03k0W1YRrJ
WMBetb0HhveGwm1JN9l6T60zI4rSn9dcqcHSltou2NYnDuZpCQujP1PUFb/ah86L
5zK/zr2JAhwEEwEIAAYFAkqsw00ACgkQrDCHmqtVsxJE4Q/+OTEIv69a5ewe9X0J
Cg8NOo94OY9eEmlGX+FSgSdyo1g9nfwUFqOLhVFMf4ambbwQD4NAiHeReneXf07+
M14JtI+YzO0nVSlNnFp8J8pDmkjxdvFOUHUfSH5BAzQ1TJoTb/WWGl3RneiHhrpN
A8x08FHK399UR/ycagZnKSAwgRF4JQjn4anUu/FQ45MD8nk45l8HaXGLhOKqJQwm
bmDVAwH9XeSnaRdcQGBri2lRtPM9qMwFK9yrTkOfT9D00lBuQ/5yKXhm/9T0A0ya

```
tH2EVXkcXfZBxp7vjgZ7Gkn23D9K3nWFWgUCUqzib6JvfpsEpOcJdfmBbgOvywjS
B5NUzEpzeRiPH9O1QSpbe1Xm8nPXbl5r74z0M8Xv0DUuCGZD9aN8TpOx9x/ho/p+
PYTmuQh/ZyUfMMJxLVwmYC31w9aXYYhjywVerLtkkTW4fOxbMrCW8aANoxvUHSqJ
+xAlUTqXQzNqZzrdf5U95LLPV9DDbCUHyiBWoZr8vjvpSnoYWj7ZRJBcYpIvAib7
7Rgr77KggzJjxNc3bCgM1I83zE+fxMGVYzA7lWDKCsyw9TTNuNAXIoTPYsM9x8wD
C78aakJvS/lwOFYXwnFP2PclkX4ne3bQJrRvxKOVG2A3lwFOp8JTnOlkuLK13BbY
4UU0XHlVYnf5OPnNH4ZPKFM0OM60JEpvaGFuIHZhbiBTZWxzdCA8am9oYW5zQEZy
ZWVCU0Qub3JnPokCOAQTAQIAIgUCSpy88gIbAQYLCQgHAwIGFQgCCQoLBBYCAwEC
HgECF4AACgkQqchsjdOujTocVQ//Rg61eEGjOXsvFq15ESLbMTxVDrJdkjFl3Ikr
E3ovWY96HehYVijlz9yU5AXUSeB34LG/NZ/V4k/ana4BN6Tp9jy1CGMpIe7EzXRc
e1s8mcmcIOpjFsEy7pycDhkrHRdA3lvsmFxbhi1ckD/lgyopvXRiY615qPW9WlEn
TzaNOQV4uqeUNyv5XzkbL4i9HxCdyCuc/5IYO+lrHJl0GuC06BpegSX43omOWU1f
GdTo9yWiN6v60A2Wlumd9NeAIQHqwHEt4oODd7D8jXLd2btFIdr50Ro2WSUeOHNP
hWndhfUWlwLOLaGddCPGIVnV+mgAjNZtZI1x7D71HshJayGdtw4Q2lUffc7taT91
u6Zbotdw3xRcDGoQ4dqgD/5+rjih1fIyWW5pJjQS+fqbXkGd1Z+38ueVKvNoCO46
067x2eKPnLS/hw5xsrW+LHUWJHrcesA3pDy1vV2N4UAtGydfGumAjaVi8CbV/vtt
f09BaqjehW0Q74TmS4AfSlDZSksRShY4UyraeXwXfNSb9WA/nW/yCe4vXrzRMgdg
9FrFaIrzFjPiD/wUrSadbxosQjyNHFXz0YL3FK0HFW5mMc3U7Ih1LrZMvfgnAeXo
AKRpYIdaULeuOJnQdUL258hQqJGrJdHmek93DXlC9XyOOWAfl4l4IglG2kN0At7l
qS2J7hOIRgQTEQIABgUCSp7REQAKCRBo4SUrfaXFO2jQAKDRXDcYWEclZ/lyuMbV
H1sv4zFkMACdEj7UWbxOyIcNq5bBruvyQKBztJ+ISgQTEQIACgUCSqWYOgMFAXgA
CgkQEHILFTa/Ou1YuACdFd+gOyNTCpbW3z3+HY83ANMHpZYAnjIgn/j7YfO+C9gy
xEa/AvkBet5LiEoEExECAAoFAkqlmHsDBQF4AAoJENeZPtS90TuQrk4AoINKmyrT
ITcfPpM3WUt9qfNhCnkMAKCP296Wks82XSy+KnvxEb4YnX7PUYkBIAQSAQgACgUC
SqKMmwMFAXgACgkQEIbL14C0Kw/QrggAmRo4Cl2IqVDgTk8ukfiXo/zeZqbq0Fi6
2WwaWsJfZNOT3N5TEZxFMuB7owKrIrG9s66FcUJrxv1CyOHvymNEuHv9ywrRWiQd
qr5CH0cZp0t4j6J4cj3UhvT5qm4t0weOrdmcZU1L3Z6bsz9zInxa+YJpopArxZSw
2Qh0A9HFVjjj5RQw3p2CVpHPXZrC6NFCOexi9F6lknQUSu/pjZGrz20ZDXR0Namh
8/XUhYaEqWsaVch2Z8GJ+G8uQy3iUhCavrNvJiduS28E4r7+XT2n8mySOJylE/Od
LVEPLQZPLyH+jOHcjX3ipG2r5nyfoNbf6CvLofDQHB3xnWR1ZMoiqYhKBBIRAgAK
BQJKoq0hAwUBeAAKCRB6khvCPEoYCQSSAKCT5ASpy0w3h+ZLh4zP65Xkqk4D+wCZ
ARcYw1SEFaAz8Cf50AmwRtXrmRyIawQQEQIAKwUCSqZ4HQWDAeKFAB4aaHR0cDov
L3d3dy5jYWNlcnQub3JnL2Nwcy5waHAACgkQ0rsNAWXQ/VhM6wCeJJfuGa7n2sLT
ej9AuGA5yBUiWYoAoJof1tJ4nrYmxRKeUZHSlZOL9NtriEoEEhECAAoFAkqmn9sD
BQE8AAoJEPcpr9mBgClUp0EAn0pplpaD+U0RHMZCAd/eFJv3/6KsAKCLlKxRgx4k
II1EeMqvyWfadlRmVYhGBBARAgAGBQJKpq3KAAoJEKrPs4YhG27vDcMAnA1/wyRl
RjS37tSWTKRx9uRW6CaiAJ91JIQaXV40Tex/8iuP7XovFIHozohFBBARAgAGBQJK
psg8AAoJEDYDstQq8oA+jJoAmORyDQGfcAWdOXGfnJ/94YyF+6AAoJLIoqAXroTg
XuctIzNx3dZSjQ2WiEYEEBECAAYFAkqmkcMACgkQub27dH8SNyvDCwCffg6UVuNg
Nt/HHfdu0CTBuxsp6zkAoIC6T6QODIbP+XN18bHpyfqEPrCHiQIcBBABCAAGBQJK
p2jYAAoJEAmUCUYh2+/UALQP/2Jhpf9ICKc9+OAavpn8x6L0KckqrXZ8UiUHCALC
7+OqQmNrB6BEHF3tT92cvGS2cPUTvu0pOtaH/LyLWohj8MitaLJoTppKT4KQdUaR
3awucs+YlS5OJHJl9T5zl9+dAP52eGjSqq1yx99lNAqugD/MxRC33fbnqfUXEFU/
Wlg5oqYX2q4Fv6pF92EZQl7wp0A72DyH4Wh7DgXk8EKMJMeOYkRbU98AeFnWYnKs
l1LBrqs7YNGgRXOLYNsNzq1OPsFLBuUVoSf9DeZTo0l1u7ZMhj8r4JSZpKuADvm7
DnWk42B5QeADmR4nmaLMKExdnAJDkrBzndAzVQCedXMVPAJNX6dHu0CBD9URl6yC
RDghm8HI+vU6sAdUyDpCVCsFYDi4XDSBNaiCwPgCFmt202cOyMjCCuJB3cIo4tgv
lhbugr4XUkcmZfPPQHCTru8KhAOQuU/EatxG7nk5pxj9tMNgmLBTo08VcDNmSmxJ
lsQQFa8jgyHHPMqbgEvSQE1o4LEIGRxkK2lg+GzrpUf1A1EB3QsGHqRXdcOMvd2p
h7pxgXa5zx6vpqAWKh4C1sySi6ZA86s7VTEFx7P+E5j5vkEHwpaCmo9OSDvXCK1z
+R4DROeYbHMEaJjgpHp96CcZ/4RCuxRK4HlZZsCBtUs4unYFWagIEnZxRIMEDK5C
EE5qiQEcBBABAgAGBQJKp5BmAAoJEDlnPg/70uE5fr8H+QEur734aQGUDu5tuwE6
0sR1+B4NmXUITT87LSY2xKGG0FWRenNst88ATmZrRAmRa5cjH0vtybrGQGblB9F8
```

```
bADi2VDP+i40cXTk0j5ggglZrbwrk4J0LOA3G9TaNck6F5U88Ep1bPx/ZknV5ofa
RO78339/dhSuhHhf28QqjB46GVgH9GMsaiHCnqPZOMcWyk6ATQO5tHD8pkiuZwVc
m5IIWM0/VxGj5zH+nM09DHWG74i7ypmxupv3pECwwGtrhaWFFaeJMfHsl++XVj92
z2ljAWtjDi2RsVpK3bwHpcMM2/zyFuG3bmWR4Wm0CFSzzOs4tyEw6nM5b68OT3XC
uoOIRgQTEQIABgUCSqoXPAAKCRAvlRUIquYCLou2AJ47rXNnejz4L13rAAnPPDAK
6JgA5ACdEGCHhyUOf6iVdYYZvGN0RCNgiReJAhwEEwECAAYFAkqqF0sACgkQrDCH
mqtVsxJ2xBAAipe7WB3YZlnqoDpN4i/ewzqAVlj+wAifDTEXAw4Cx/9NTyT/BklE
VAmGMqjpnWeOWNoRrPhulgTHX3qa5hmuooOcUAjtzJrzYFO6DlIK9iM+OqHx+Ez5
2h4ifNJNq8OsfjBWPf1X8S2XTuvRQp/SNkmv3iHktWaBgMUw4zeeGrEvj/0x/b2A
4AdxCCCVOmH81yfMiqg3pkdI37LhX0YY0Tn4QLl/UJ5MlX85CnQsqPzAdZm3o8S9
fSgYLYStBwVAI9oq4nsxmV3UCvqZlubysXuCkj2RjpfcMCLZm++zkPkNpzYpMBsM
EzcIl9GFxgKer5xELHy3DcuSNJ22Bx8+1PSSTHTqTm+naCUM4SeO9vqMlks5Og9z
TdbG967RgIt0pDJ0AnLWk8jKjLEAHudeSc2gUuTDQf/MDVRZSohCebXA9mBpn7LR
QfyeWY0wN3xM4TPDjFsSdJhW47PyGwEwRRJ0yn7CfwZewLHgXkC+8zI4oY/27z88
RZrEueN5ACjVWdCTO6APSQQCecJusRkVLx2Sp7fIHajpOg2D+j5VmbajjCK4/rSo
eYOIwHSw6SilkcarueL0zHwNcC33LNDoQU+z0rWaSppFiHCYpwdUxT8J/xwiAgfO
B9pXJCOkNO2UUbwu/fnDXhixGASU5AUt5Sz052RpBmY0SWiooXtUyjuISgQQEQIA
CgUCSqawtgMFAXgACgkQctTf+NTD8ZcgqACeJgVERcvIWjA9rOfjHD2I5r6fYjQA
n0QmJv1u+Rt88lA8VeVTrQUb+Vc7iQEgBBIBAgAKBQJKooyfAwUBeAAKCRAR7svu
tGTdD3pJB/4zk5xRyhPEYT6VqV9TanRibwk1bV3yUda/D/ta8RLLN7zhiKIJxz/e
X5Arboojlq0wYkS+iPrR/KEKsimY5OKoLDVo6O8GYnHWsfCjO48ilp8vybvKrpNh
c5b7U8Z1+4W+13CnujJVho2n2HeRJTh66Z+2fTrfeTc+YViEkljONyw7THgjSq8S
S9LrVh4uRlPNpR9J+jFaStRQLYVOmcDPF+TlOkVhFlqenL8sm+6l7Rk2crXnhgg6
rtyXS7EDAQfstVB4CXZEWqW24bgBlf6gfCA4CYHqXY2vZ7PD/2PFdP1KH1L35+oX
vABSEregAfqCTz9yfazZTmXaN194O/2giEoEEhECAAoFAkqr5wsDBQF4AAoJEFi7
lhvQKwF5bHEAn2AQIxcn9/Z1AHzgtxg5NAycZB+UAJ9S/z0nRDMQoQjukLfKbO9C
FQxBe4kBIAQSAQIACgUCSqxXswMFAXgACgkQghIaRUMZQQ6VZgf/U1wAUbnK27FF
MZZiSHXfpnfVs4zNb82GiDXhGGJWdnx+0t7ahbCyihBiWrmANZ9iq7NezQixKnN1
TxGGk2FCFYyqHlLa6R1/DNCoHqiSKHT9xXMjP9AHjVDYNM9PBE5SvBCB2MpFqzaO
NunxxPKXfCWEOEDqbqAwDZTTjB7QA7dYXqW9hfzDpodBadeosKw7jHmLkDDJ3h32
0rWkARNLqmduXu9ojrgjysI/sS1hEtP0xO77+ioE/mr+Z8aig9YnwHhHlrJZNwhI
OwwFBbicHqDF/DaxmG0c9yqiLneNPi1ChA5wbhv2e2WcpOWVtXjYTO7xay/DuclM
TehtzTY9MokBIAQSAQIACgUCSqxYZAMFAXgACgkQrfMu3+Px2PcnYgf+MtMdIIj2
8Ed08dFFiwMCmebERDrWI8i9YrBgSoCIxTHBpEhwZmaOnUp+5zPUKoxzNgnRlX6I
l9CJ9DYLH0FqmY/x6jLX5U+PzH2UNVrLc/XvoKYjbXnghS0baYd03HX6/HIrOT0t
1/eiVbhr5+VM7a8JrU8AGLe4AAx3sZ6nuIXQRryb9s5dptJPswmx7lpwgNSfUDL1
YX8eYPQtTqbi1LS2boMrhR+oJxDCJC0SgiY6qAnJ+hiXI9EUNlCujd3bSVqLY1zM
vlEuo3yDcaOLjIIbFj3RvbVC8oLNEnRQKMwfMKzngIPYqE4D+uHSjE+CEU+E4HKR
fesddlYuYmHk1okCIAQSAQIACgUCSq4spQMFATwACgkQNdfaqf58fOm2GA/+OD2Y
QdwK5dbkmXNmDd04p/VDxTThRCHxT4QBZMI5mA8pcgNhSCrnT/lSia14QbcBkEIJ
nOtTlsMlbWWb2J6MWf22LL1VserNVTu1I6UvGgZAlV0f+zBLGNidjO1iA0Trtf8h
VLv0olHfNsLTA6zaMBCmS4T/WNz4QnAWhdUT97ckkuegIplHjx4Eajyntd3soA+B
yNk9EyDYona/3kzeCtLi4+6LszjNrvs0QFAo1PD8i9nPSKf1yMNd5FR6Pg4N4yuC
PtZtS/3wqDzBp1kmNCbBHS7EGO0/j3f1s9qhSOOEmdpJqAD/Xj81pwZBPMYtjmjg
FNsaZOIw0BY0GexaqZEBzVVvs72YxQjhS+p6acvxrvB6ImkYejf+Cu0+lgPKOP6A
uCRd69ay3nUSkF7NteLnU8XrmZoqpE/8cQga/biBh0uLSZyA+bDolvnZAlKAv8oR
SXf3DSr0/B9ujZ0smM5gdsyXWgNMupJDum7hGqWcdNSDCvFhgTSSm3naLHvObvtb
Kfg2cXYXk6xGA9GquaJxYGLJWkZQwl/XIgcm2COB7W+qbBoxVHY23RGbSRnpM3zw
k3RopMRcGFWmO9D/qY0ZsOFEoY2/cOD8Wi9XTLJ/DNy8lrQQZNVKFTsOUykvNIRo
T7QlBC+82QKiDLNA7xWT+x2J+XJSX/o3fvZH0+S0L0pvaGFuIHZhbiBTZWxzdCAo
R1NXb1Q6Tkw1MCkgPGpvaGFuc0Bnc3dvdC5vcmc+iQI2BBMBAgAgBQJKnOfYAhsB
BgsJCAcDAgQVAggDBBYCAwECHgECF4AACgkQqchsjdOujTqKkBAAiD+2Va58RCAM
xU1qIfMN5eYRbB0zXN9fNi/FNVyB1Z0Ad0Jq96bcxud4Kq4rE5z2u7Op0LjBvRVP
```

DQnK8lF4Go5uV9iZny66l/inQ3i4xunnkfX0XzZEpnfHP2HTNpu/6AbMebnBBg/u
fFcgjX40ppJDo6tuTrXb90kE/8U8K12GaKFCMTsnRNPe44ki1+znqTIJBW44sez/
WE9PWNd5TQjTMbsZdx19BeVuK5O8WboqfibF1kIQavVOhc8A23OEx53IKUFgmpc7
35OGWGfU2nkCZz+aWzk4Yrm2pyFmpoPiK0MMJwbe3/EuD7w1laGcQBhrxl/EHDJr
eL+T8H8HtIwhdMb7b72NRk/EoqUd1skivExMB/wOqRpaFrfNLbBA2jHMmiJtFt1o
blT6dmIy8QvIARebhbyIBheTexQQB7ti1W0o3V+65od21BCeJmufUTOY47cX9YxZ
Qw8JURifqxbNzKF7pzbpkkSH9409u9RoC3mEDaVvd6/YujeYgry8O5215QYbeg9r
XMC60Sz/qgGx87PAXxrdiHSiOd2l+Yxr3bteeh2brC3PYuWAjkFrq17jU1djgNHe
FdrjgQopf+MpOYY3DZBloVQ1l4tis12ho820QgDYwNDZXHzPrQx/heOIWXFAB7Ry
jNgEu/nDyvp4QcAxX8f3/BkfanU5oOaISgQTEQIACgUCSqWYOgMFAXgACgkQEHIL
FTa/Ou2G2QCg3RF1ypBsZeJbvTAbnGydgMnHwRcAmgKdStMLUpAY9kkVqHjjolm9
u8oZiEoEExECAAoFAkqlmHsDBQF4AAoJENeZPtS90TuQppwAniOvOxTgGnW7xDRe
HJnnX3D0aHt7AJwObf7UrFXswH94u4/u7c8Bzd0GnIkBIAQSAQgACgUCSqKMmwMF
AXgACgkQEIbL14C0Kw+SFwf+MapiWTS4TuKGnq6t3UOiwcxaNHBX5zjZzlrgce7k
v6R/JN/N5CvJKAG264SdaZEsyl8A2W/yQLVhuTxHQA9TtTPa7bDb9DuQ8t4KNGAb
Gpz70iMjqDYms+CdVjCy/BRPm3RTSvASROBOnH9GfZx7bcjeoEmjdCkufagFZDY7
+5PKiSpNFWPrxMGX2UNQXVjmrnd65yFW4U1C2SxPyXIIXdw3ROoH56EJOM433Ng0
FWhBu6MJlG5CVA30ndeQJpbu0jXABiNrohOHiTu0WmP3/sjQgOMROM7YWn9tPyqA
Fi+FpTIYu6EJEmu8yRm0dgbI8TqI6JEPU2ff+KlKY2w8fohKBBIRAgAKBQJKoq0h
AwUBeAAKCRB6khvCPEoYCakwAJ9h3KYMY90ckQNl/XJKYH4/TOOFWACdH6HWEqTm
RKBhZno75+7pPkbo2HSISgQSEQIACgUCSqKIWQMFAXgACgkQNuccKlqTLlOk/gCc
CD0dO0CEBRSIhb91h+GCfMqVyOQAn0jmi2bU8Lsvi1AynNzLIUTQ+VnwiQEgBBIB
AgAKBQJKooyfAwUBeAAKCRAR7svutGTdD5f9B/0aOgmSiHCB7wLIaTMMw3tzxf7c
MrPjDG/D58Lq+g3gwXw9G+j21YJJnHuGi/EClVW1xQ3mGRRUHY+YRV5extZ85EpB
8KoYXAkeoGxcBWoPmTSZ2gXQzdvlFZdO4QSt8zn2acgZqqt7ig0t0wjTmXqqw1Gl
Y8C8ZfH3rHhUmt/FtEScjf9x/p2ElQpt02yf9HMwIEQHazDKbvwcGBjnKN5rU3nb
lF52lx/EquOrTiDcXnjDIIbr/mhAndbptQbHL83bWhOPHvz9ssaXltR0M+dJaHOQ
k1L1+jcGhPbjXQ2+wBYTefjGcM+A8A5iFyFmZw0JGYQweKMlANNJ5oW4WHTEiEoE
EhECAAoFAkqmYWIDBQF4AAoJEPfzUs+IlegPVJsAoIfBM41Nvf9SjoxfVjQ1bc1b
+tQKAKC4YmEmwnyePLoFCPDqIi6KFshbyIhKBBIRAgAKBQJKpp/bAwUBPAAKCRD3
Ka/ZgYApVA9ZAJoDy+2/zbe+CEkVAzwMzf+Byx6XtQCfXEm+v+hL7BGNZIKvjhhA
8OOJE6iISgQSEQIACgUCSqahVgMFAXgACgkQi8a/mTXWPY/9gQCfUzpYaMQjrVmN
GntN3+tACykKIeUAoKDP/zc+aMCfymy4VrWq2hr2WlN8iEoEEhECAAoFAkqmoYMD
BQF4AAoJEB1npcDAatgGJaUAniNY0RrCqKkv6/YAHLLAp7JyrEROAJ99OBUF7kqB
VT3AAtQYPzxC59xz0IhKBBIRAgAKBQJKpqGnAwUBeAAKCRDxg06rDdlSQQSrAKD0
tR47VDrpdhyktUPXj4Ip23iGNACgyFLrT+Z+BJJgP/n3Dng9jaM4pQKISgQSEQIA
CgUCSqah9QMFAXgACgkQR4VdqW0RWLy0WACeMUqcWHloNK/yGxDG6DnY96kvbcYA
oMb8i5IsLSb+8ux+6NF062lu39P5iEoEEhECAAoFAkqmoiMDBQF4AAoJEAbFH0no
J+nYQlUAn1UbvEE0RBzncP6Nae23oU4704v5AKCvwOAlckeaTyHHNXLdkmJmXUid
XYhGBBARAgAGBQJKpq3KAAoJEKrPs4YhG27vAWQAn3I3y47Fuc2EPbzyzcGeehEr
ckDdAKD+za8qMpmATpJwEm1hceEki0KBKYhGBBARAgAGBQJKppHDAAoJELm9u3R/
EjcrrEMAnj3Khl0tOBDOs4+UCVQwuTM74SyJAJ9eBM8LmD30tryLI2jkHNQYNgQs
U4hGBBARAgAGBQJKpsg8AAoJEDYDstQq8oA+NnIAoMnJiXOreLACk0/J1b+EH5wT
nPVJAKC4yxYzNNVweL01SZlf75MUay5tlokBHAQQAQIABgUCSqeQZwAKCRA5Zz4P
+9LhOTp6B/0dC3ugQaPcSEcqGM4HXiLRZgH6qQbxVOC3JqGTvJ/ECqmeIkJOI3kb
WnKHSi/OJ28TcNHR8+1DmhWvLkLUw4gykbWdLhqORI7clJTNbo0ymFxmOw90SOPh
kaXdnLTZcofeYESJ5dnZb/cRM9m5x2G/gQitWc24BVCJHMwvRIuPMcLTyugGU2Nn
2mIxyGvsR3kPgw+PVB0UIAxDo/xzqzxc76ITk12dFskad76yyLHI076BbTPqhn5x
1hXbuVnw26iv2c0zEaIpgsTEYumvuofwpATnNLMW1acMi36buBM6ZQi8Eg+GBBSU
Z83Ze0JVS/f/TZaS6fiRagPz3WQCpkFPiEYEExECAAYFAkqqFzwACgkQL5UVCKrm
Ai7aJwCguIrS8X+BcrLy2TkJdZ32EiaW/m0AnjCMVM1y+/Dx9jPyhvIPYjytpb5T
iQIcBBMBAgAGBQJKqhdLAAoJEKwwh5qrVbMS6esQAJVhiIQYADwa/X3ff2lfNsoi
oH/fRTA85pze7UU+lDMXEZobPDkX6kHbZE5g4dlTnPCRHGCCfiR83m+UrW4QWSFI

```
K+ET5FKJDHKWLKks5/jRObj6Tz2w9jkiU2YhCgLKiV1eFLQ9RexBq0PK6H3QLVW
kkF/rzD5efvCzVy6Nki8O4WKdSGmjVwaP+BR+Y9FSAXwNPXJRWdTg0Y8vxfrSPBe
/c/WHIEDMtvM/UqrT7lE3vyN3QeQdGZrPZO1Uay6RoGtiCfpxFFwY2BhZUeNh89E
DsDPXFKOCsdWLLO+Mxurk/2d/tmE+SO63UXbTW5g42aG4Jp2c8YIfPN3w0MLx9LF
DpeOCyTyD2HJ1uv81Naw80xVl/JLPJUA6kuE1x+2B9FuFpZuGYY9rToaBblfcq4n
tRy46Lpcbb63Wjyb0qsJpkVsY8zNBYd5p6+0/ckdtExqFG2DcLKG+8tnpP1UzKbK
2c95uYvER+g79kvRsBwfDk9vbRqokJ1OB9M23pVyPkcUKFtlcPSXcqi9KwfzZNzb
dCixsHN7P358PyDhXLjSp3SE735VRDfu3S7kzgoTk/U2bbJLwoBBs83yBLVSHCNi
SFiqsWfirOVUpTyb7M4JbO4NVAw5WwuaiRo4gON9nbSozSGbRx+xv67fV5ISMNBC
ba2eAjHBHXKg5oY34KotiEoEEBECAAoFAkqmsLYDBQF4AAoJEHLU3/jUw/GXPukA
nAjmsVYRMm7jjiwkQfjAZdqpsFzkAJwJpzYGphIqm4dhYXIUEFjU4BQYwIhKBBIR
AgAKBQJKq+cLAwUBeAAKCRBYu5Yb0CsBeSmjAJ9AOeUGojlyqYIcokDRVp6G1RYk
OACfS00KlHaPOpAiusBHeaSUq4G/PdWJASAEEgECAAoFAkqsV7MDBQF4AAoJEIIS
GkVDGUEOH6EH/2HxohnpEOKCx5YwNP4j1qwnh4vpIqYmVmSRxZ39m9WK5ja+Aaf8
91ZGZVkP9esTFGMmcFyOACJoHwkD7WmtTgifFA2rr+AWDXajAR5jTs/5jZHDSAF2
L1DSLMzmPpBxGYojfYCdJz+UCUkN58hfsYBtjW7ZMbM+WoytQgA+QTkFs800q1qw
9qzLcpkPsEas3mcLYSVqZAVtgaXqXm6/xBA0H8yIIA2mUcJa0cuo5Pzf+Ihe6NXc
KgZaIfNW4TKjrIF04MO64SeNhojT32Tksr3y+IcSWkHwZg4Jttr4ENevRoJ7d72h
u5qxIFHwJrU8rOtjXmYtTSLUhvWi6iVP+VGJASAEEgECAAoFAkqsWGQDBQF4AAoJ
EK3zLt/j8dj3jlQIAL9WD43eQjM3zDcoiaZscoWfsvntxFQShX7DsSVfjhOXFXpM
PJfQmLQz6iGM6Mt8fjCXttiCJfDkccvzSi4IDWHTqVEgOSkgIRrTgr7aoAethswA
wHLrijzeejYnBGt1jfkXBQ8TEQJeTg0F2HYyzq8Hxw9/QcxQJc72t7/AvMxLtQjZ
BJinQkYCRRiA2iQB/74YOAEbGCoiRGoV6ppFt3x9LeB/sNHRt/VYHtNDXZuINMQX
TcR6QrLSDW+7C++OU674t475i5Sj5ePf2Nbc+Q0yiql2+AcPjgcgde4SB6Gzztlx
puHw8iE4L+/6/8pTft0d9hr+3dd9mKi1jdkIFdqJAiAEEgECAAoFAkquLKUDBQE8
AAoJEDXX2qn+fHzpAykP/jPCD163VJUMXHkn4wjMe0O8sm8QcWKNSyg53hxGVMtS
G9EAyAN40YzFn5i6RktEdF18pSe63WuQbsCV3ID5tfxhEAUbie30rLSxzNyyArpb
4hjwf1MohC5pqOxEqtqazrjFDo57tsFIMaS2TpnqA3Y1UEHQcXiuUFzep2JqO7Xr
FQktM01DkCkLoAKjAmNFYtSJjtiBwvToJwhU+fCn7s4FdyNmTKtKQDDiaPN2zXuW
BbWSWsOR0Q9zVbKRLo3/MwRA7tVyZt/TNaWSyPKtC0hfFnu7MN55kTEMmnPb9lT1
p9+6RiBQ/2677sokwI6QCBhQUsFrJ3AKifaLyIFe4NA4XZutYdDGXGHZhQmeneGN
dy0sKsIthlo8Iw8vf6fL15N3LGFBRohWQEgrAYClvId/PCKRQt6la7rXdWszzXhp
dtKE5vw/VoLW+nHX7ZkRkbvprE7iHCCWUQ2JisUyOA9LpOnM7kwP6krmHIm1soVg
YHp6k2C9mrL1IQPfxNpxd9Lg8+Nzw30rvHkeG14C7v6m7pPwjJUx+TlpTDYM4PT0
Uww0DUQw6dI4AZkqa+pY97Mlpeyy5iI2cYP6gv4Q9a98tSuWuR+XUT3AE9pvPz8z
kUUemnxvJa8aBqcdTNDJXmpG4IzdcZBAaCXtpttHKkoF2orI12wyNq2MeJ4PZD+a
uQENBEqcp28BCACWoSJTF5/vigvns40TlQh1zapa56fC6fIpao6L4LIc1Xn577CV
hwAC2HLbwz/R+nIeFyyH3ktohp1rJs88Dz3mLoSxo7YO2ZQlUYKIwn7MGB4Xn6EP
HA+720Xwbc6YtM6IeBq0iCliqbJ5iE42i8S9Zl4v17qChJUI2S4Y934LFdb/+IXe
VbLF7vJPF9ylDetTjDN+yT0zLlRz1VpPmyJ/V1D/dMorYGk8Z/3Cdvt0vHxAuv8+
Baz38DxJBdKPBKN0HiG1WWMhtzbogKhefz9rTYgdIzA0JxTWQHyKGDdagXTWwKqQ
uPCliC0VFEwYc90yh2jDnJ8S+etRUfZ5RdiDABEBAAGJAz4EGAECAAkFAkqcp28C
GwIBKQkQqchsjdOujTrAXSAEGQECAAYFAkqcp28ACgkQRtci7bAC44wGnQf/YEwb
HRKF7xRpOb4r/IBam8BLNYkwcecFTXE1A78CRbIJaZDRlm8ILvhdB9/WP3ryIsj2
aj2y4lpXHhXC74I6fPkIUakxUtflWssT1GwJ/wB6ZgvnGwUnUHOBUfNtHX+vEDvm
B5hXlCb5MbjFYUdDFcg8m7RDYEbEZmqGJLMi+sbQ2BJ5ZAOeTPR7wkPKJHPtQxFd
637zHgaR+2vSaZKbO/ds8I5oe6kVwGy2e4BjcHqhbYGdmfHiXJsGtdaciKEKIwTb
OlDMman7xkWgk6glis0asM3w+k2MEzaP8w+lo6irQ+xIYjifmubOmhLO23xMgKOO
VgDdnZUU8Cr9mp67Opq2D/9bV7YN0uziDoJnqAZnL+vpJl9vjAAUVhOypHRalcKJ
LVCEqwtvewHqULL8xC7XEWGWt8vvAc10VHEUG6S9H7M0SHNAdf0G8Ui0f3Answr1
wW903S5ySF4BmcFdjCcICL2pXD3g41MQad/p+9r0I0rObC7lyqMffFPo+Wl6Do80
92KPwMaLE1/O1xX2R0aSh84wqtWWlj5v4yVn6jBDWDBcv+qr2LDqeKMNsGPdWc2f
x0y3Tnz9KJbocvqyStanYPl0Dfq8yD0XTMVeIG6DdhlMmJ4dBmnO5ImuKx3yVhTp
```

```
2bmswV5npoD2EwY6QOLlWnbIhzh7YAxNb5wCN7PEpSdHecHwzaUuAeKMCuidswHg
g7RBmLNXg68ca5kFKQPe/wtcsxfilHKP6SsGTGNS3NxXQ4AbMgpQs8v3LazMTC2s
uFy9DEWHC5hZza3fxQaOJgNswuZBuB/Z+Xxf10bMjZpCsw9RR9IMyplMSYrEIPVC
I4MqLbMApVlFzLRb5gWoenpe9Dq42b8YJnMhqPCb+to5wVopYyypC50lftFJcwNb
96CZj26atAAQTbtkSj1RZEsAaqU0uI5cTWD8ZKntZBfaAzmq5Z6Meknw5WyFz8eI
IRUSxU1EYQZBGD1hHIqUIaOwcYXbYOx5eYVu4h1Hjbxvzcnm MpzI2zK6aOiQVS0B
jLkBDQRKnKfGAQgAo5IPa4TjOvPiF8E8uAdtlpZcTHgDzXITty3bAz2WXUKUIoZj
x6gri6+lVWBGl1QQJUh1g5eREk6bTQNcEZS2gDcZ/j7mjfYO0KqmY4cVAKBTRj3S
aUzKI7J7hZrAa6UymRJbM5HKkD750pvS4CPzoyFBOparqUyyBqRWr7xIiZN/Mpcp
KWKsda/hmX9Ygs1dQivO5+zCUMk5bIkOxb1O5zsbvcWS1pMSP808+ui9+YHmo5tJ
msDZdxdI8reTMQ+38l/VUwL++gEKPeHfrWiFZ8RNWzlf1iku2MzF2PARVRkKLnba
L6Nivw+Ri+ZBVQ5lza8XktGNCc3NSNeDAXfqtQARAQABiQIfBBgBAgAJBQJKnKfG
AhsMAAoJEKnIbI3Tro06sHQQALYnt5n/2IP5WYihIGcC2iZEBbggOrq9XOpFvNco
BGO8YZE1MnXXVYUdVqeiYjDyzhjXJMCY+ApQgtFFgHE0T5iePKsE/YAwpOMWW1Gm
9Rl9RjgGsYiADdGu1DME63wAf2LPVVwrVv4Yxl6yi9QBPJZohkffftkVIaLTHlDOq
Rkq/Je7FgL5INSnpH4iKEYMtnBH+dFzNhAAtkLbir6ErmKloxnPARbrK5srE5bog
Zem6j4SWHvygCIsBJ2+/iAJ7LYYylOG2cmSDNeAT49UBF0SlIc2lAf9hn2sm1pDp
4mXMISVmFRp0C0mQzxrJfsf94GrJqOkK50PWB9VdHQymUMzHsLXbkNS3U2gF7oy9
icT0kPK0IWvHY4XDUlRJUsyxX/3CIXxGzsdnH8tcpYSLzZB0f7rPoYYpFPhOYiEX
Upcj69eZGkgjPugOwfAN7HeCZz9OYyMzzXosq4tP0RnBRm0qLEBKNr93lmppQBrC
KgfSuB2pXHtpejLgk60nuepQu0XNRvYW6TdVRRNQnTNaMEp10YE5Qv4A2n7tqXk0
FFIujiAG+dke/bDFKxYmxTtCXjm3Co2oB13nlutXrCRMiXk/IOXYApHyKwOFj1p/
JzSiDVAW0y2FYi4wujfgZ2darey6l//4WZZ2EhRhjvUAd1UjBDt55QA+hvrPEU7d
XPBvuQENBEqcp+kBCADZWW8oql/CP8dY3djRrsX+uFt0OWHLIcknDU57zz26kpxZ
dbwU97fAhBiU3ptwdXd3IVIbrV2qn7ZvlKmmEpI/8VRKHTz2xVdyP7hHQD1XMSnn
eudmQOdSuv0V5NbA7LMbdnFMl9tGF1gLVPgNWbfSFMBeFeGeUNea0TrA5aV3S4OV
o8/J+CPMIRjqbsxX16t0+wjFA1jZDuLyTWfzRXbRBa8w0CyLMZzv/n9ZDMwm0gBL
VbqSVv3gFU6pzJd5BxaBaSp2yNGj76t2vZISTosbdbVBX80UeZ2yqgW7KyauPria
sbgAQrG+IF+Qv5UolX3Gw4HcLedli2GCckKr75LDABEBAAGJAh8EGAECAAkFAkqc
p+kCGyAACgkQqchsjdOujTreaw/+JBoQp6vcrJ0NtDx1IqlRUvLJv5owCys8B1yd
1rp5vxCUWpI90PbLFuaVYdkmJX2wpCfuXuIYcRv8+nRnKYid041Hk6Ezc/wT569r
GS7qR4tau94JnjQP159VCAEFmK73Y0IQfGcb4m/lKtqqFDr7jvyAAg7gQ2bHpM5m
C+qSUhmTXrgrrvoF3MFtzhambQ24yk88Fm3kbEj2Q+wFcUw+HkYCSHOcgj2ZYtJj
2AAZJyZ1AmFxEyJ8cn2ZGcikkpUSP40A3MOmdlKyX6Gh1T+VV1sj3ylwCyNf97rx
rmSS81zpMlesggIg3vH8fwXMpLsiYBhQBS90pQRVmC6qEpge21EJYq0oXossu4DJ
AEqDVOhIa7VUdIkoDp0jeC6R1x9XJKNDK4bxQB156lRJE3IQs/MpOsDUrNON2jcj
b7vJn4Oo+tgkemHPIz98GL5AlUTfEn/hsOC1syk7FUWmYck+GXUxhjCR7V5kPFbb
dKD2aXoY5TXMfqdj3UD20HKYECACo9gp0jguXGUL8/syRJ6dJW2KM3qA+C+wjvqA
q1bNQydVJMolS52Rw9ayW6nexBnvZ2RWc9OCVbMmYDqZfDQaNs5HztPWbKv82mqf
k3WY75yj3zMFZ8vcN8d2qXYNQkygbLwy1KLEHgQJaJo/wqFa6TVud7zeGy3/7/ur
FIUIjFG5BK4ESpyoPBEMALrDCC0bXcPetvpbfio+iB7/N+e7zhFX4Ysyj2PRufvT
Eq/NScVyV9u99jugzylDHMT3sKTO/rfdAwYR9tQFkevukmT/l71BjhNuQkmMG8SL
gIxXEO8oqJXklBYMUMZGPGkr5zMER7XKyqA974h3NVOYnjuvAfEX6fHnCJsYXGoy
ak9LOp1KUbtM7LfR2QRYM+BoDj59ZP4LHBCDqfQOBkWF6s6bSrMe/myoklPCxUgP
ijAUMNAZadd8ltc8hcE45pQqgmpuSS+w6bbuWMvM/dra4i4E7tfTB2IYiEhLie8c
IOxIYclbKuuJNCU5UUGotgK/rqPesWSDQMBiXVXNeZvi+PRJTHJi0x8rw37DEyYE
y0H5UV9YokJL0Q9yVz0iJhcNYQbrYLPhJZn5og4RHWQZqpfsR+7IZpnLetWCR7z1
KZZQcxQNyw0xoVSe7AOsphGUpowZB6i1J1ROxnWoV3mDwM2I7lntAUajCioyRCOx
asNh8/PE49cf5dM/KMqsGwEA42+ZaZSu+96OisK+W70eNyTn9+mxSc/mOd38X7wz
ljML/iOAh2k5SK+J0IimL9QmOW/kJzH2DHL8cLvKct+8EgxjI6HlUCQytgeFs0YG
qFxrlatOfo0tu4y1W8/FeGeBfTy6CM2j8qCVshKKEIxKMxpqgsIfE3e6SPY+Hc9v
nE74cbtAwGzpH9g75Aalcksjynzol6E3nUzGjpTKDWiNWtbWjBLmXAkWZsZ53Ka3
Dml+GJgEeJyC30W9ghqJrBXYtL5tm/1SUAaesdLA0iVoZhiAA21vXquuLllLAZu3
```

```
RqnhVCQtTaY+KiMg1SJRbRDImoqsSuBhQchpo24SaVT4VXjdNgs7FOo/ki1ImqVn
RfJYRLeQ4QBqkdGVOzgh9dL+9lEZp5b4e2tHLSINsyO6+1/5bs13YW5Vd29kc+Eu
NRCooSx6MKBiX4fa3Mja/tjdiR5J+1znTQUG+1rjuftCCP7TBxewdUTP6HS9Yll5
upfwB4G1uJhgZPPM475rng7Ufw0mTYOhCtiQZ+iOgN/Zm72W6fF+58Q87OBKQ0eV
HvYAUQv/bYvKNDlKcHq3HDx1gc7ozrVc1m7fOFk5V2a6xonxqTHcspANIsqKKlm4
gbrreIb+grGd0jhgUR8ZzhkXyuFWoruuXP3M13/f+do7+OBiMzEmp2LipZUXohg1
/kz0z20yJweXAEF8wDsOd6UvDmlE6nLcIG4t8n9Q4cjWg0rLj8Vgh+aZE7eKGevJ
+MkVru9Y9EhgIhueSh9ZAMoLqrxeBMMMEwe0xLt7pdBgxL8DEkoF34Z9/tISUJme
L9/C3Jis97dHXTPr8NjtN5JVNnWUOe9WVLGM3ZwgkWZIA5CVrf0c9pjPYquSm0ez
OcyEocJRE9Pv/91ciOGFq9hwP2818u8cKDsPcIOLTLl5K6lV91OQ0yELVzCiY2Wp
xpMph4Jpcil3EGBWn7SsMtfpCKEdZs0tj0tvqo5/QQ1YR16zf87l+VP/y0c68FJ+
c494SGVH1/7r2IXl47Mrq3kUtBNlnbUSUkcrDWtRuWHqx4mYHBg+rKZfaOu/tWTI
FKMnAUx7iQJ/BBgBAgAJBQJKnKg8AhsCAGoJEKnIbI3Tro06XyAEGREIAAYFAkqc
qDwACgkQAEpMHW8nCPQaEQD/bL1Nt1+7/09yLwFEdTraMzTa0kqXTetCabEnbkP/
x8EBALyc7z09/0wC/ObQ/gNDDHWltdxLN79AkzVUdJDfHQaxe0cQAN1sPcBCz3Iv
JeUmuQncfdQzV760IJ2f4bcVEDKPOdxL1sYab0SrOEGm1IaTR8ChKPfjgTcNdjaf
a+rp94UBND+CTsuzIW2Y+5njbQcoRr+3yc4mKaczUPBUYPHX36vXCsPd58Wkziwb
EKtRfrUGk0BuH0gTduKpEs9gcUq4444MDgW0We4AjZ4gHiJPp7FsmrFfQOJ9Vnhv
UzeyQndFjIDuQcZd7rO2ZW13hWH+WiVRjK0o2dOgOuU6DIF79n+V8eIQ0z19boI4
DlvwW3+MEBhsypRPNmUc0y6zmgbRJlHZEWquIETdzjOOnqrvZsA4BuTpdoXHbEZ5
fDG2ccpxZLvBmbYxntrcgh/AelusoU9+jLRmkuOgY7ReeVPddpCt9PEOvqoznQ9m
seo9AXGqcozI0I5ccalxbLbYoGxBeFH8KSuNo2LeiAB6GBsrQl7KxeWd6XQ0wp7c
3t5ivNSiH8tDctz/+dw8lZWEcGo9QmTKWqM9JPfzn/QuYVjVPZ3v85+FX0voXQef
mGJpGH8Ksya7newDfQmg739PK/5OSkL4c7/ArPx3bNgyWeYGI4mDLXQa9qYHbbln
G6dRXtaZU810EuC0B4w5MWPOCGEx85J9jlqnZpHa4nYGrSig5vj+OFm4Ydpr+YJC
hwFtR9YUukVrs1qqWmR2OgnRBViMTPBYuQQNBEqcqGUQEACcNiCSpyE+J5UfeYiR
vi/YIfpIdieu74nqRT5nTuyCnoc9SQFRqsNPKLAov0SaA+acvWqLaUmsnlLrLvkN
cmTW+s1EK+VJCxoLxsNEcWv1C0vA+uBIhWU0cdmUFIust+NARAokf12PoGWZxK24
S5F3XAAg8Sq+GSgDQhOU0ZvFcH4Rrl0X+thvdhUDOgMAlWIy6IHpkOYeiqM0sSXQ
zENWpkXPCZJvO/mUnj/feDgksm+vacS8ENOV7LuS+dzGtmY/dyRQyNCxa65GOeMC
UQz7ZbxtyPlw2M5jJEe4tcUUZM1ro7lZoBVaWO8i/9lX1vmSYSdf6tc6NvvI8X4D
3Cwl8aToBOG3nTCmzE+oTV4wNan/mZktYHi4ptFSQR22wdbsFLko+0N2bJhvglKj
UwEkJSV0o0RCy1F4tQTgTNmXs5uxkID1fnVPsr+dFjZrJyXBlWKAbZZPiTAC3LJ8
PKBPMGyOb0Mdbu1Ii5rnxdpoJHJEvPVaXWK6RgNXJs9X7Uo/kq0BOdhtbV5P8Guk
oHlZzQmWrZtENuYRgU0OA93C86RS7lpEAz/M51rvyZnaX0UPzkn+ZC8nSEQNoQi3
EHo7e91PlDwWKv3tjTBzQdAPS9iLmS6NN30lIFAmZXaaV+80Ypgj5z0iVD11mf2a
YmMYXBaJkWZyqQW8Wclv5uCqmwADBhAAjD1WwzPbYUpSmdwC/M4Uzj7iHSSavd3k
1of6RoOz1pX2gTW6i/xBrGKjUH3KLOiunvZSe6x3211E/ptJuIktKVelizjGOaTR
pA+VH6nPJS+OrD8SS+Te02CKyH7hb4Bu0mhiaXryNvRp7XzCdLk2GoVQIJf/b4wT
SUsGutSiAsud9QuwQEU+BHQGaBs1w9MmQkvd0uUWE+r7FdFQIW/VzJVVfHeO4goD
CHijBspGBxcbowA1S0slfh6AA817Pugc25oV3QkMNsmXEo7hgxLKOLzDx5Zn+LCJ
j5vVBuSRtTOeTYpPvUZ56zWlpiFe5qdjPDa+MwqimYt6h/RSXufW3wvk0tdju12u
Yi/GvBNTSZxQ++EjI0MGpfKMeD6zFaeHkLNfgfmfHygFoYva6+0N0ay9I1nW2axR
+MjrgN4pBIp1T8l2mnIxP0Dz1DlhxeNnh6xEotPdB/gmHFCoPvfAAY8TXrS7dLcH
+ambaNIKBwpQjT7U7bA9NDtUXQ3+KyjR1HeotY5p9TK0yiNgREaESMCea4kDzpZR
vwk3JRh4sI6znH+YTBM4OWDABYrDMKH0P9N5LlBbGDppuwIZ2TxjuFHe5DXY2RC6
D8MDlcgBl6vhb4ahZ7ZHQtF882m9TUsCzpWsZQF7HKaPXJ0S7UdpwNKch3YGJOsY
f6+aENudm0aJAh8EGAECAAkFAkqcqGUCGwwACgkQqchsjdOujTpWPg//Vm3WqBHw
4RJINOy3+bjiUR/GN8UORBoxb+vTqSIgIu6FzL+QYlPSTu3otrH6wvaKKHDUsAFK
kjlRlxk214GogzhsVQLlE4pIrXp4Eh3Mx5DQ7RSsZ9EwhBYjoEZYU78TnDM1Q+4y
UyfSSkeD9ry3FOFZg6icFnGaqDgCnSXIS4+fJ2AUVpzDtSxIDbs5sV6DuEVkhkOn
lbziXwOjYmePE1ejKoMwGeJevfyrsKs/xIeKqpWxVUTGSp4PDgJvI+3YkgpiFYTi
Av/GgMF8W6qXYKpa/xm+JINHZF/eGczGumSZHjopTb3hMdLQmOkhK7Qa/1SBShgm
```

```
G8eB78OY5iA2qFWe8c6ramzga+ZCu2hq6+v2ZtJT6Y9XclVVpvxxCiswkOY+ihDK
4b7gmcd939TpzlQWp5XnLaL2qVu2C3pFoKxcT2WnQXHj8f0BPVy/BQkmUOeGiR7e
0mB+TaNDxWZ2avq7cctJwFoiq1eJRlaEahVzcu5Ldh8079xPiaKX55m+aJGKCR+a
ApXoqrdWcKbMxsWnsWpy/4+uBCanejj0giCXGN7LVv/d29nT6NMoHaOpqhEsORul
ZsWbhT5+7Wpjs7JXWN4Jm7A+Apn2tjk/EUy+sWOZD42baWtM0Jcuv5uuTCiAtYs1
jJLQtFy144uCNLgL5JagmqMiXx9rL6dHFHc=
=sXgu
-----END PGP PUBLIC KEY BLOCK-----
```

#.3.326. ##### #### <bakul@FreeBSD.org>

```
pub   1024D/86AEE4CB 2006-04-20
      Key fingerprint = 0389 26E8 381C 6980 AEC0  10A5 E540 A157 86AE E4CB
uid                  Bakul Shah <bakul@freebsd.org>
sub   2048g/5C3DCC24 2006-04-20
```

```
-----BEGIN PGP PUBLIC KEY BLOCK-----

mQGiBERHS6MRBAC60MHcIa5gqGjSmHLxJeZTkLTDK0zEo7MRJuMeF90Py7wdP9Fy
jmRhyBS/tYfOtPrpHwAdn5FIkVzajEklv9L0/JiUx5WDrmJFWqIgRLdRPYw909hE
7pW3uTs2qotWjeA8ecefzlTX9gdZVgy2uPhihMG9cn7pL1aXluca8AUsIwCg4lUf
8pL0Pn6pZ6xP7nG1hEvkzr8D/1LR5Bm47RboJ+dvoMf9lwlXiEBP0m40100urcxR
7e+AHDX2yr6s4edx7pPRCq2ubPgzK2rYv4NHN943AY8EYbrazp5F3EItDOLHmIus
JasvCgPTb7HYWO7Q28redJyUIfBUTPgVVk2z4EuCb5QKDU2/2DyqWThrLEwTCTRh
mR82A/sHQE/xib0291VjMxGKiatd2Xm5hu7dSzCeZwc/5uF0g33OYcd02fosyERd
96SWmGigFWLbQ/kFiAoN0OAlQQoNPuWjGzIJVrxiy9y3Fw2hnoiV3MAWAGr43+UI
FR+XB/MxOKIozYrMouhZHtmw237fKVH6Ewe/rFkthkgm9P9BpLQeQmFrdWwgU2hh
aCA8YmFrdWxAZnJlZWJzZC5vcmc+iGAEExECACAFAkRHS6MCGwMGCwkIBwMCBBUC
CAMEFgIDAQIeAQIXgAAKCRDlQKFXhq7ky+oMAJ9Cth9LlPV2on7lTedInW/6T2mh
YQCgm6bY4yyoJbjUxop0bcuKYGVVuSO5Ag0EREdLsRAIAK/+InMhz/qJB/+Rwq08
K6TtPPkAs5+IcFQqjShCtFWiaZrvBqvcTPDqVIMu6CAnBf6QTOKQc+L7lSUE6QdI
0mE3jiieYJ/cDzSqntYZBkC5glW0AzemgyllQRlqKrIawWu8M+SwZipvKb0YCIFo
rmhoHCjzK/DKlSi0MOjPVTbsyS/rTvhAoXxodogKfNzRpb4MwDjM4Lda9mO+hKlI
93CsBCzNZaOECYJ/1vkpuGqOBhvezrLtNCYFmul2JtVMyCb86mOIJAeiwn/hiZu5
eU3QYdvcCOfYh//B8AZOVSW1x8HYzMFXuznVtx1P5ygvtWY3u+uIlXC274XuV0aJ
NNMAAwUH/1rSg/fSdVGEG3ge+sGtFKHPOaGW014dt5nHCePrhLwHIe/udyZPCD3a
axp6RVlx5Yvw2+nMBWiW65KACBUQslSHbeM5u2aPH6HaAAEYCJ682vKUWyEHGljJ
zDBBANYKThYwle1xRxiE5MT9B2Bz33z2/BQnCgo21KYAU/2bwi2qVG0jyF0i6ryP
6r5w2zZbZA/0IINcwENYRhYdtU+QtyB/HqX//nshVnxZFgG0pIPET5ltq9VM+6Fj
hxJ2RXwGOxBJW3+yLw5JuDVrqoOz2lAOulY2uiQY1Nk9xHDBKZ1U172BugHuOIbW
EAgbLB4QFuIE0HF1h6bNSISULLt0/yuISQQYEQIACQUCREdLsQIbDAAKCRDlQKFX
hq7kyxbGAKDdITbPvXRBxINGLWTcNxtRqjXl0gCbBVmMqSG99Tl8uB7wTZRDjtCX
5DU=
=iFzp
-----END PGP PUBLIC KEY BLOCK-----
```

#.3.327. ####### #### ####### <gshapiro@FreeBSD.org>

```
pub  1024R/4FBE2ADD 2000-10-13 Gregory Neil Shapiro <gshapiro@gshapiro.net>
     Key fingerprint = 56 D5 FF A7 A6 54 A6 B5  59 10 00 B9 5F 5F 20 09
```

```
uid                  Gregory Neil Shapiro <gshapiro@FreeBSD.org>

pub  1024D/F76A9BF5 2001-11-14 Gregory Neil Shapiro <gshapiro@FreeBSD.org>
    Key fingerprint = 3B5E DAF1 4B04 97BA EE20  F841 21F9 C5BC F76A 9BF5
uid                  Gregory Neil Shapiro <gshapiro@gshapiro.net>
sub  2048g/935657DC 2001-11-14

pub  1024D/FCE56561 2000-10-14 Gregory Neil Shapiro <gshapiro@FreeBSD.org>
    Key fingerprint = 42C4 A87A FD85 C34F E77F  5EA1 88E1 7B1D FCE5 6561
uid                  Gregory Neil Shapiro <gshapiro@gshapiro.net>
sub  1024g/285DC8A0 2000-10-14 [expires: 2001-10-14]
```

```
-----BEGIN PGP PUBLIC KEY BLOCK-----
Version: GnuPG v1.0.6 (FreeBSD)
Comment: For info see http://www.gnupg.org

mQCNAznnjPsAAAEEAL5gfaY7RP5vm89lqmjGAJRBFLM/qzHJKrYkRVDASeLZ0/JI
Bfypd8N1vQz80tnqzOh7aLgAskgluyx0O9EuZXTJUwm+ew6wA8vh8JA0kpI5g3N5
wjXQNWPxSCeNIz1hbgAPtRunVLXXoaxxCQziU38bd2RvzlvgQdbgof5PvirdAAUR
tCxHcmVnb3J5IE5laWwgU2hhcGlybyA8Z3NoYXBpcm9AZ3NoYXBpcm8ubmV0PokA
lQMFEDnnjRPW4KH+T74q3QEBKlED/1F8UjkufYD0G9eV7X5ujAVffIBl6nvHVw4+
/m+lXxnUmOInk8AUmHIxK62BJ9CPWHegf91BsGNMVA7cQiF+atdz8Yy4h1Snt7FB
OsL2Ak0g2WUrIDfB+N5SB/EjdK0BdURsccYbORGVIveveUNmxuW4jUZWcInCkDx4
FTGRxzAFiQCVAwUQOeevO3xLZ22gDhVjAQHAVAP+NWdTbxipCQANnRf4BNl492mG
VN51MBZnlsy/lyMu2yckR3eacaXmp3zKardwex7Ajle5XC6sJ1H3twYv8g63eqJ4
XuxC9Uxmer2mj7wibcO2srtwv2hgLMNVjJrClALolQ6WT7/6L1YENP0Ef26eJXnw
pwXdfaXurbwnv4tyOOGJAJUDBRA556+fvdqP1j/qff0BAVUtA/94+oMC9pJgXi+0
tbwUsAu/pJqHByjCjO+LscH+gtqb4VhfxdEllHTVj5Cju7o+HcYZdtTRdggx2FqV
zaCp2kq1kbEGuQCJzwNHkG10I8C5YlyXUaYGwX1gEPImzTpOI0C3Any0UvK4KQsl
Crj0UmRARVwzulGYE7hxknivvkdbw4kAlQMFEDnnuKvPHrUDIjJ6AQEBL3gD/0CL
e4R+dknr+zAUfldFg+cYzjzjGNENjWNuz1hqw3SMC0RPPdXtysSNQJGzBTtt1PEW
whlPDKA1Wg1y0BLt6wDOe1LIIZUe+nv3OELd9M7D/2k9ctHilyqSdON+pPiCmUVK
MtA8sfP5GdVsS8G6qFVFFvXzBnNvlcsuVjTA72ZriEUEEBECAAYFAjnug20ACgkQ
IBUx1YRd/t1J+QCXQKpkZ5rqZ51SbcgRaFI0yyab9ACfXujgbkNmaxHGnOCxGzIp
VJDnXOqJAJUDBRA57oZATVYoIXkFDBEBAWL6A/4/LJE/dP2EcrCAFn+GKhLJjdtq
ks6UpyZ35UlEYdgBldTX79TdJIFUte87SZ7b3RVDpOMHpGj2jpOgRfZj7+nGCeLZ
DstPcAJJSHc7qvdrv7egu97p8dw6nxrMw3oR2VRptivQzIbNkvU+lIQ2exkVHkgR
WFGrNBkWJqVHYN3Sq4hGBBARAgAGBQI57potAAoJEML8hqolOUaLCDIAoJ6u7b1b
vPN0yh++SWLsBRL71woLAKD7MhDamaYfKyJwjbZbSHevr17tjIkAlQMFEDnugJUf
f6kIA1j8vQEB59wD/jBIsmEMqCTKTefHfng5B978SCIkrVq7gTOhafidFKD9KEme
LVYJYmi+L2Rpa+vwfUqt/gWyoh6svM6PH63HVb+7Fjv1nmEQM+mSabNq/kDgmpjg
9QPHbMjcCU/vLSMu3tdmCAzZBLAmTBIZy1pnV8GkF/gCxwR+Fjr00F+g+/siiQCV
AwUQOee+9y1ZDtHS0qyNAQFJFQP/TYnSKTs6X0Re/1CD91w2pGRzEeumO+hNs1aX
sWHQ2VL1JGI3lRvGf8CkduPVScGsPENN7IYKieCToKfL5bBAyojqN5ZqFV0J92ZK
Tk28HQplz9B0KsgXLRwK9q26zyFedMJhG5A4Jp4B53cGOpHXljTaSVyvBq4Kk0Sz
Qe+wbi+JAJUDBRA557s4mAfmW9hLWSEBAdb9A/9u6umDds1HMyvwsoW1MLwlexhv
/74gv/K/Z64YGdYGJcIwgQihJg0AEXjVg3UtpCLpJase91DYfNpj8u877MeAxuZv
W4l6BF5Pess3NbphHMpUjsBXhOJwb1pHTwOFk/qjOVvRZgD8tbykzcxF/u8IUhBd
RJG6fUrjtIzLQBLiM4kAlQMFEDtV12F8S2dtoA4VYwEBHacEAKKsLSNwV7aoyqf3
yrbdOu8H4/WzYjBLyPqlGFHa3kSH6VPO6Hv/+2/fEgL9YiuxwONAPjeMUqhyoQts
eLCR5G3TwA5WW0VEvkOjFJjRGNqlQ1L/1OAJGaHexKLdAEamzK2tcr2S69zHik2x
4p5KIMx7KPNdJlUrQwQnYSjGtEXyiQCVAwUQOe8PYqjOOi0j7CY9AQGLkgP/ZaS6
```

```
jBnmL5Rniqp6acM3q3C+63YP+e37R+vcbGHrAMuyOMmGoKwq/955Rg8VRDPNrDpL
M1PlWBcmitrxXr1+NaEuN9+5NKeKnpPEf8MXXwgjUe8vl4MZMbSOSoYGOy3x9f2R
LwkrHQ84Ma9+DYHD9dpt2fGXOpsSMM2xP6qVsOSIRgQQEQIABgUCOrotcQAKCRAD
EujDXYzae7/qAKCPAntk7ReoP991XUYDqVnDlWnyOgCfRUHDScDh+nOlsyBBZ9IM
BLKRcjqIRgQQEQIABgUCOrmLHgAKCRDSD9QFytUJxsZhAJ9iaHp7M9Sz/fVbrdxV
AYj8IgTpzACgkLisMWdl06CWRp8/WlQ4wIUInzqIRgQQEQIABgUCOrozZAAKCRDa
1acZvMEx3qFNAJ0RMwoNTlUc65TnsCtrIRP07aiipgCfRYAeTFJFAde2FHE/cfXL
XAbUYZuIRgQQEQIABgUCOrqeuQAKCRBL2KFeEWrdp1JyAJ9XiSLygWe4U9dYZL+U
6XqXqbVMgACfa1NwVeHLBjb31nLlus8eCZpQOdOIRgQQEQIABgUCOrqeOQAKCRBq
g0XINN4vLwikAJ0dfdqA6A/KbdETee5vtrYRfgxcvQCeNVp+Bz2iD8ZmDmIRCLq3
sZuCOWaJAJUDBRA6ulth9u84uPhDcHEBASgyA/46x3K3rPzitwnwFLSwg12tdjVp
t/rl04rScdA2WPAjr9TooFJCMBN+DBmcIt+y9puE4kSHYuOqsDgSBxPJlDa8U3B0
FwJKBxnr+FEVqpfsvUf0Y1WT/3nD1z9aWUwoKpoJyvHiWJwagk34Dzv0FFA/3s2t
Cm3PjQ12xwztcrrdSohGBBARAgAGBQI7VLq+AAoJEKK7+yQM+Vb32AUAnjXWXcQ2
iJ/wQWfEY9JA5PDXNreFAJ0cLQESRA1uii0bHFIfdUr07PhOq4kAlQMFEDtXQW3h
1PwU5tB0cQEBEMUD/3g7h8wCNzbbtLh0/l7/1WlFL4eeRPkEVLdGIQfB25Q3qZ7B
eSZNef2LMtTUqoQtpJTiHWg6BDsr0Sn4zIu2m66POh3wEbc8zbBci4zLr8VFQ2b9
U6+ABGeMtNrBpJyftZVZwtCD3f7i6N+wAEi3hcOq46THmaxNuHEW32l9rDJBiQCV
AwUQO1kQagZ+Xti/tWVpAQEblAP/TECpzEAdlLRZUSP3yvE3jeqbVi88UbNrD5Xa
/AvBCctlXpFzA9AIO4dILyztXykFHXrVVTY8G+2EZWrsiCBPrMrYgORPX1n9x4WV
RoTvCGvb5rs+wStsHAJXNEX8co2C34qc4jpLIs/NAtIzgI6MoFcf8Qld9oMbwQSo
lNlc3YOJAJUDBRA7adA9I+Ri1L97pCEBAeecBACdFGVUzCM7q2uiDPInIhPsJKDb
51Rqt9UBTvXJ3o2Ztt+9bcWwIZ829VWcAE+VQ616jF7an1tzZlRrLx1dh5pcIZOl
h2Mx2aMaFxwKGnDlixwGio536dUKuMfAvZnTqW6RdapySOUjD2lDYuyfw65ns5jp
7DTTaEazd8Q2ZVBlOYhGBBARAgAGBQI6uZEJAAoJEJ213TFSWb7JAEEAn0gFmar8
1oCz2p5mRLtio0ItmNYlAKD3dmsqUAgdd+Mz4G7ax8JNelfpN7QrR3JlZ29yeSBO
ZWlsIFNoYXBpcm8gPGdzaGFwaXJvQEZyZWVCU0Qub3JnPokAlQMFEDnnjPvW4KH+
T74q3QEBMeYD/03sPgJ0QKQXzSRGyiVZBkZ4frsFj6nH2IP9+zCTRUlX0uyo6f1Z
2RC3a++MbaKFR/LUmdZ8DkOfOTcvsoIQJ6BOQO1/XpOkppvhrYRUU7a6C9wM7ptW
EJvx5IcmWk5oWxmx373ecPb5MkhiXK85/NRxhlS5PG5kcz2ajJ7imYnuiQCVAwUQ
OeevZnxLZ22gDhVjAQGn2AQAta7mxgLMyGKhq9msyQ2rITAhEvhoYM47OeOgyq5F
Kx0b0rEmIjC+sDx3YOsbauw/Z5bAYzZnUmhe65KKA76eITqlnMt1ykaDu0jQLGKc
zXjuLCMCDT/JCZStoyt6XhG9R+R8PnXk80PtZlTJjHuJyghBq5fzrIKs0k2G7eVc
hnKJAJUDBRA556+nvdqP1j/qff0BAWVdA/9m5bMpkhnxDcfApaDp6mF2hEdacuHX
rMXOzsrTuFiFoJhByXfMbMDM1T8Hq3FU8TJ3BQ/ydgoeiuvWJ5j0clBegCbxS7tH
/FvlnZBikNeARFTD0m5HhmG+vzIwhe2sjh7/0dqaj1RMwLPxrQVyukHGnzyFodjc
DJy1jWEl1Onyt4kAlQMFEDnnuLHPHrUDIjJ6AQEBNF4EAJbWN0TBkhndWI0ZwzYB
ecji+VzV04rCZzgg+XCX4p6YfZn/T9GmP+11kLg2M6RZMxXHhDoGyySaJnRow3wS
0JHvpKH5nWqeroWhGjWdXbtrlh4e6NbH/72e+xcBCFumuYRntZUlq5tjrGYa4TUI
F87ibvNipGJ+12Ia2xg3biwIiEYEEBECAAYFAjnug3AACgkQIBUx1YRd/t3ncACe
LGaEhnVagJXTiufqtHb0ukCwBdsAnikTuFqH49JGFZ1X62vtOPWzrg1diQCVAwUQ
Oe6GS01WKCF5BQwRAQH2CgQAlplYPCet71rkFQpsgzzcZR5YtQS+PIeNLXTStuOc
DPtTK6069s/1MmAYaNoa4B0nYXw8iUjuBra8W7mL5bWKj1/nAYMsdIvt+QJeBjCM
5b4KfCdFxpm0LPmGHP9SIHgJxptJJvGOsZ/doYYJh8EWFMuaDnDKxyF6Xf8TeJo5
uPqIRgQQEQIABgUCOe6aLwAKCRDC/IaqJTlGi8jjAJ9SwrJ1diaDEhfhxfXz8dLz
pmmolwCgqf7h4Y78pGRPi3V9m+tfcGk8MaWJAJUDBRA57oC0H3+pCANY/L0BAUOa
A/90Zs74A/fud2gsqPPW1XXxLd6XHD3s8UK7xgVxshq/0+Ufa1uOn1JioAOgYf5m
qRe8qyN7j8V1q9tvOeUIZKDYg+nYgMqHJ1zVHx2F34ihbUuRwsdgHZOh4srwqVXQ
O52FB0kDKxRYtUwm2FdZGR01QJoG/E87BGNb1/XCppz3dYkAlQMFEDnnvwQtWQ7R
0tKsjQEBnI0EAI8u3KxjyA+GwnIY7rxw48CuefYn+XjM31D3glu06mW8rRpmmfMR
Haw16uXuc5JB96HiXt9/yWqi9guxK8UOBzEUjwr7UmzlNWS2K3/MeEJeawUXrRFl
7nKTutX+8pL19xjWjngZYpiUFJ2KN0p+/28wQZAcumWfXDE28okPR0jUiQCVAwUQ
Oee7RZgH5lvYS1khAQF7TQP9GqMeOk+PEzYdrf02tIRgZqOK8vPA0ulVwVZ9kI8w
```

mChF0Y/N2+BjqJRv93BeNc8WzzI3rQHdQi+Nksd+RPNNUyVoicyGrl+UBVO7GHPm
RQuQz4XC378WTtGUyFASmxgvo28T9QJaar40Zkq0I+ZIaggGAr9qtKc3GC9sDsgE
rs6JAJUDBRA7VdiIfEtnbaAOFWMBAfEpA/4klnBk5rcdlbIM0OfJx53vsLCxGBXz
/zxpOboHGQ7pQvmqDbdOxsl19i8IPlSZr7QXMCsYsBfGpaAbWE/FccjloNhGqmsz
7v6P4vuzoOsKF1Z0IFx975KX2txUjH2sZvbC4w4XTWHlMSaKvEMaqeHyTR8SmKJQ
Tway6eZ/+7Ca7IkAlQMFEDn4b9qozjotI+wmPQEBF8gD/jnr7OlRpSBUz5uHIT2s
sOhNJ8APU2fpAsZDko2xnsHLm+5Uo6UDph4C8cPeCCJB9MqTicb63NKeXYdBbH/6
i4auD101bIf6fvdawBYQtZUS5wLNhFpOWfRcYOnazzUwPntERmB8b1jCnClsIOvd
8s821d8PS9Rqb/c6sMxcfgnqiEYEEBECAAYFAjq5iyMACgkQ0g/UBcrVCcbRDgCg
lD7I7eyTlt+ANPqhqlCyGI+fynEAnAgwUVTnA9PvxQdqbPwAi8TeINY/iEYEEBEC
AAYFAjq6nsAACgkQS9ihXhFq3afcqACfU3TXiU1hgK0dZ0iNcBbo1wtfUlUAoMhA
9AUjaBuGCSkuQwyrwvGkv2lxiEYEEBECAAYFAjq6njsACgkQaoNFyDTeLy8SkQCf
bwG86aNwQS186QsKeJLdx8Fj6YgAoIsiYdN/O0bfiizUZYLRSOEgLt5LiQCVAwUQ
OrpbY/bvOLj4Q3BxAQETBAP6A3C3azOdu+A6UyX9f8yGHn012ibI8mxUvR8MRpbM
iVaIQ4hVUjyK/3pcw1qF6a2Cfzw2+l2kizKbI8U0PUnZ3ki5dq1MAmWmxI7O2T/d
6ZHsRPrj671X9ya5yblLEhfhd0uGejLBV76tJCxdpeQdWgU5HwvvUZobHig/54/5
Q8aIRgQQEQIABgUCO1S6wwAKCRCiu/skDPlW94J4AKDkHDn9SR9yOyVCSDiFppmF
ptOkvwCg0xYLoZI/b4O9ZiSMRFb0ktY0CFaJAJUDBRA7adBOI+Ri1L97pCEBAZ8b
A/9rlgIM6+dyJI8q1HsziqZWUYIQ9w2ol5l3ZCVXqEYP/ToalP9Fe+LYclZgbifB
Lydz71ZED0EtS+q1s7/bcUzadRPEZqoy/RGFop2SO5Cxam3VOBt2MiHOxG9bRlbp
D7l6ZLmLIDGOH4xv9Q1iS+7BXwCxoSjjeQF4piOY8i3uuJkBogQ78sGtEQQA0PGj
ByXgQDy4N9gbzxhtwOXrcnSN6dSBhM/2bYrnSh3lYKevjrt4EaOQHdnPkyigNYTI
QndGsh8SQqaeNKo7tl/mXPe7LCBhZ7Ds+ltMveEq/B1HmksCaPXqJJdS52XfJUAS
hXIv30pRstGvISPvm5bfBJWKKFAp8TSDC1xlhj0AoP/dcbvUb123NcRexBqIBAIL
UrQdBACbeYy0dBiOMA0nhx94R5BOGJJ6k+14Z0a6Qz+WeBJTia6f7inokr8yYHVd
zelpTTD7QYCNCqq9LmomjeqtkZBPFfj29tbLeZ8NwyuE2XFz12JPTfs2QUHw6WD0
uI/jwcNECxeDQ8VxmY8h75Uvoex5JkYCJynyHExkmdxo+hjqTwP9HxTm026/BA/M
bc4sJUHU7zcXoG367vikJkOC2kS8uum/fp62bDey846DVyF/EryddRVg7pqXZj9k
VFJ0i1CEXr3IsjtWi3OZb7/dVD5DOKqFDhr7OJQZbulPHgiackLPRXQSngt02UB6
qMvru435E/m4yGI5DvtjWIdcjyLioYe0LEdyZWdvcnkgTmVpbCBTaGFwaXJvIDxn
c2hhcGlyb0Bnc2hhcGlyby5uZXQ+iEsEEBECAAsFAjvywa0ECwMBAgAKCRAh+cW8
92qb9cxuAKCcmeGEGidQC5RNwE2sDaiiD2RlUgCffZOb5sf3hsfBgLRNJBX8LAU2
D3WJAJQDBRA78sLJfEtnbaAOFWMBAQkKA/UVxp9iAa+RBlQVK/SxJkYhvXwdAWmL
tI5f4ggVxO85rt3tMXzqynxf0NKT+8QmyevkQgFELptW+d2fnC2OLqlYHDGYOIZC
EBx0x/OIcWBtdEn2zjS7peFwwOmS7qE2O9bYYxL0k63u0+mAuN2zZtq5h/LUuLvt
tC3fIFXC5ZnQtCtHcmVnb3J5IE5laWwgU2hhcGlybyA8Z3NoYXBpcm9ARnJlZUJT
RC5vcmc+iEsEEBECAAsFAjvywgMECwMBAgAKCRAh+cW892qb9eHMAKCnO9VJJuCH
tr2OX1tzPCPN9vx+sgCeJ7I6BLfajCcqdKnDLV2pvp/tRSyJAJUDBRA78sLUfEtn
baAOFWMBARQ8BACuOOFfK7qLFipRdyXL/UEMulH7Jf6pr2rnxGcXShEob8H0HT14
CMfeShmGezrgLmPU7hqwY6fz48XjASLMo2LVtcdNxsn/f8+CSIhYjCue5AwW+CRK
WFEgN5MUsjkaK0ikBi0+OELw23qsR3RtEzEsURvyVf61bbdJJWYZ3Cva3rkCDQQ7
8sGtEAgA9kJXtwh/CBdyorrWqULzBej5UxE5T7bxbrlLOCDaAadWoxTpj0BV89AH
xstDqZSt90xkhkn4DIO9ZekX1KHTUPj1WV/cdlJPPT2N286Z4VeSWc39uK50T8X8
dryDxUcwYc58yWb/Ffm7/ZFexwGq01uejaClcjrUGvC/RgBYK+X0iP1YTknbzSC0
neSRBzZrM2w4DUUdD3yIsxx8Wy2O9vPJI8BD8KVbGI2Ou1WMuF040zT9fBdXQ6Md
GGzeMyEstSr/POGxKUAYEY18hKcKctaGxAMZyAcpesqVDNmWn6vQClCbAkbTCD1m
pF1Bn5x8vYlLIhkmuquiXsNV6TILOwACAgf/ZjIISPnsQx4SLh66JTExKgs/PMzP
7OOZNu7OdqwzELAGG6UIs5v4SgrWZ/VGg0lFxwhPF/FgOL4ZVVhIfHrBSta3j3t6
Qtp4AZGoxGyKi5aoO4+uj+DiFK+/1PHLW4sHwFyghy+TdAglOEKkr7++z5+sZKBU
k0ik8h+LJwMl44UqIjAqGlqdLmE2xU9q0lgjJ/UERpNJV+FBR6Lxu0TGyUc3cVu0
ovbJ3Hey7Dcr4lvPaj6GXZCfck8QqPCZvEc9CfwPXOrrdSZ9Cax6qyYwSuSy85iA
ymFwQE3lEbKhf1LXcgDDBXF5eM4dtF5bwAW7ijnvYG+4GU1Kg3b+zQkZMYg/AwUY
O/LBrSH5xbz3apv1EQKExgCffMvcS5FKHNfSwc2GOBLFdRYDjTUAoI3Fpxi7re/C

```
hdiB/lsBOHxjhvJOmQGiBDnnrJwRBACXxbriCa+0S4JY8rFJe9U160xXZ0hqJsvf
IZtokLGDjC21G83K4pTJRhdWlWa04HrehUtMIdT/EXKfUJCFl7vk/WGWT3/1H3xx
EUQzxKu3xAJWQXJs8t2r+Dkj0csrpLJvRyuZ5+mzzFbzFSIaWohlY8Q1Ou+39jOR
fyVPkGjizwCg5CzrVDcXH2oTF3vMHsw/Bhfz3bMD/AhY8q/jmUiV09hCKb7XG6f0
C+qpmBeByk5G/JFmTRv5T34MkWQJodaUOhJtzoOsOjKQSect3c+XncIMADAGCnGP
GP/6sxfuyLOgsuV6TXSxUvxi+E99zKTmKPFRTBuJCVATrTmHHAiLEqTZzE8DeJ6w
K9kT1fRVnCKs4yczI7diA/44Ay2OW4PAuri2lJm7yXsiP54lNCP0eMXOQ8RSWBZh
HKQl66o/pm+FsT9GK5XloJrFa7+2XuiVoyNiva18dZkCFJzychda9pwfkkHjtidM
RI97ACdUCPPQFVMB7Dqr4wXp+qQ+tXScnZT3LMeotFwuiSfDl4VeNOswEw+F9ObC
UbQsR3JlZ29yeSBOZWlsIFNoYXBpcm8gPGdzaGFwaXJvQGdzaGFwaXJvLm5ldD6I
XAQTEQIAHAUCOeesnAUJAeEzgAQLCgMEAxUDAgMWAgECF4AACgkQiOF7HfzlZWEO
hwCePNxxTa/16SShRlkehXsG6CzWeksAoMCaDOmhTexTrNfARBURWr7A+lkPiEYE
EBECAAYFAjnnrQ4ACgkQGPUDgCTCeAJDSgCfdyHzyykKAQpt0xJKEEHiVmDXEcMA
nRM6JG3b8P2ScMYr8jHnzyd26/9viQCVAwUQOe6GZE1WKCF5BQwRAQH1ZQQAiASZ
8t3aMWxJBGqzfmfJwhn+toAO6MlNx0vTagiO1+X5DG+0Yv2R28WYsetAOvJLQ5+c
oGm9YYlC1IyOfbwgdJ/UZ7v0wndZ/gNSOKVK7Av8oItXAbVWni2Faym3jWg1M4uf
rTBGkCouN6VMN6xUfue+3BEyWVQ9+xgwLS4nCZOIRgQQEQIABgUCOe54gwAKCRBd
UhyM5rFQFkLDAKCagGDgxsIy5/CaXH7EQ9DZwAi+tQCgrTwg1ubGAvy8xYWDdbHa
1aUaRdaIRgQQEQIABgUCOe6aFQAKCRDC/IaqJTlGi+BQAJ9TZw3/MkTZvwyeJx4r
EIOYfU8CMQCfc/Vdt1wI4gPwpy/ebNLV49JWmYGIRgQQEQIABgUCOefNIwAKCRBA
/7Kvxn29cAXfAKC0z9J9EY547dJzkBWYyjcm4eGAfQCg8gGsyHJSN/HsWdIXcaEr
PdshIWW0K0dyZWdvcnkgTmVpbCBTaGFwaXJvIDxnc2hhcGlyb0BGcmVlQlNELm9y
Zz6IXAQTEQIAHAUCOees/AUJAeEzgAQLCgMEAxUDAgMWAgECF4AACgkQiOF7Hfzl
ZWGS0gCgy8P4iM6tbH50nfGZX51Wb4Ge7RoAnRtI8BzHhw+lH+l4dAUk2tmCzARH
iEYEEBECAAYFAjnnrRIACgkQGPUDgCTCeAKMWgCfTmWBF0c0pp2w6FbpH/o+Swf3
wNoAoKTkPKf3MNeQ5ndu4AyefA5E6ckYiQCVAwUQOe6GbU1WKCF5BQwRAQFRAAP/
RVnv8rhjaUiXmZpUvvCyJ2FLj8wlI5lS6vcjqsrdoWUkEnbBssNVBtac8LAzXGV0
TGcqgNckV/8avwhfKqFvUD+RBVgYP/3TBcAKjNK7TSgOmArFGJ2+N2Yzz7ihpyzF
vCf0tCupXQALEhyDprg+p5dnvC/0jskjaYdHeAuVChuIRgQQEQIABgUCOe54iQAK
CRBdUhyM5rFQFi+NAJ9kmSkjeLlthNOFMbi2dNgJVsMxwACgyyu1Xk6FCjEI4hJF
OwcEBR8SlAKIRgQQEQIABgUCOe6aFgAKCRDC/IaqJTlGi0hLAJ4uplCrccwi4PK/
vUaXpnFgrlqZaQCeNlSO2SfReOaMZDMedbMEUDIrlzGIRgQQEQIABgUCOefNJQAK
CRBA/7Kvxn29cExzAKCG5NPGwqrBI0fDTjLrlwyC/QoH6ACeNjQPM3dHVPE7ogif
gsYnPWRPBXK5AQ0EOeesnhAEAO9L5G1lA3oDYFq62bifXtKS/zM2aiKND8yONxRa
EuhcSqroNY5FrRy1wd4t14SA4/LzZ34DsiuNZ2+h2HD/3KTMDQ/qE/FBblNwE5ZH
9cQ44a9WwGsWFDRgtuHV/7dHlZClPpwD+tFVI7UGufhv+PPKAG3tTfRvWY2lReqV
wsc3AAMFBADlrsLDoQFnE2ieS5pn3pB/aiMF2Z09U6fVTY+mdAdAU43xifQFGMi9
vuzHNzwFGtJosK35BhfSshHTER3cT0yN79HifRAAwKP+KIoxFhfgudZafG6BaaIO
UlhPW8s9k+FtN04x6/jgRq9pz/E6MwVxW0Rf6V5XAIFWWN3xd2JH5ohMBBgRAgAM
BQI556yeBQkB4TOAAAoJEIjhex385WVh4UgAoL/9Yqhurdv28afXOQFO6iYYw9rd
AKCbvUNf7ygAueM3OPl/j7AfQK1X+IhMBBgRAgAMBQI556yeBQkB4TOAAAoJEIjh
ex385WVh4UgAoNUFbjJY+EdQx+mry6ajI0O1OzjHAJ9rspd2xHuO+r1fEZyn/N6k
LsOLmQ==
=GprF
-----END PGP PUBLIC KEY BLOCK-----
```

#.3.328. #### ###### <**arun@FreeBSD.org**>

```
pub  1024D/7D112181 2003-03-06 Arun Sharma <arun@sharma-home.net>
    Key fingerprint = A074 41D6 8537 C7D5 070E  0F78 0247 1AE2 7D11 2181
uid                  Arun Sharma <arun@freebsd.org>
uid                  Arun Sharma <arun.sharma@intel.com>
```

```
sub  1024g/ACAD98DA 2003-03-06 [expires: 2005-03-05]
```

```
-----BEGIN PGP PUBLIC KEY BLOCK-----

mQGiBD5my2cRBADKOgeJz+IX/4UT65iwvAMoR5SMctMAEGNHvTk96H0DSYmDmqPE
6D4PWxjiAmbFdMmxGvmPlZDGRk7IpZhrvmsAuAvwImA/UyGb3Qnb0zOoOlAIQiGz
NXRvum8vzoTeW5r9ghLOKkBuze1qi8PZdT+ztreaYcPPZBI9zPNfnZd29wCg4Sqo
eWA46NgWICUsOpC3dkhAmdMEAKBUmh8p4kOZQq5LPv3y1fo+5MBI1gnawiJoO955
nzVuisH5h1yaNjz0nkB5VtEG2Ub2mhBjckze4EP4FzPgIpOhSMdGfNh67rrByvv5
DD/SBwjULSEGbBlywn462QDb1X0PxFX5C6IYK2Q6i/vbWkOFMI2dVuQX0PUq9zjN
D5QJA/sFeXR7NcutCUaLknFCaV1cBTITJNurKn5Vm3QQq5s6R2cFTxdouHcSNkto
EbhcAvMapxlWl146h7mAtLsXXa5s3wuMWq+igOXUk0wkcm8CqvSQtnVYl4Xy/Ll3
zXKxtzKHZ1YxAdYQXGkesBuaSafCN6VYDFFSEwChHrwe1sV9obQiQXJ1biBTaGFy
bWEgPGFydW5Ac2hhcm1hLWhvbWUubmV0PohiBBMRAgAiBQkDwmcABAsHAwIDFQID
AxYCAQIeAQIXgAIZAQUCPmbLaAAKCRACRxrifREhgYRWAJwLdcAEvjkJf5bHy975
R7q7Rp4KUACgq214dvKu35ysWriNNxu2jtIj1he0HkFydW4gU2hhcm1hIDxhcnVu
QGZyZWVic2Qub3JnPohiBBMRAgAiBQI+ZsydAhsDBQkDwmcABAsHAwIDFQIDAxYC
AQIeAQIXgAAKCRACRxrifREhgVrxAKCXiBsYhu++BPQX9prGf2BeKNYaswCfaS2Z
eNyZsxSNedBb26k8ARWrZzq0I0FydW4gU2hhcm1hIDxhcnVuLnNoYXJtYUBpbnRl
bC5jb20+iGIEExECACIFAj5q4pcCGwMFCQPCZwAECwcDAgMVAgMDFgIBAh4BAheA
AAoJEAJHGuJ9ESGBbWIAnRAlo9PVZzdar5pmWDGspeyGk63ZAJ9X3x6ZQSD7uYeB
ajKe61NpPAamJbkBDQQ+ZstqEAQAkgu4UWlgyF1IeMM+vwHQ43zik3Rn6nhpJXRb
Arpg4QyVHQNQshVT4XsmSvcgw0TSUub0x5m23dqnhcoB/mk0kAIymVQiEaa4SLjI
tTXd93yRvSgPd8JEUNFwcSE43ZJrrmSAqIc6MUJ0hI/pAeCFvRWYQ80+82xx30Vn
fJLOJR8AAwUD/R2xFX5geJ7W8OyLtB5XQirkL1YPGLNNx4lyAPXFJc1s1KwfZ90q
LYNw2qLRIacYKmY2X9BrWADXPrEZIDKljn+Awz34lSwerLHWwYDDoeyjfMt4Mmra
MsV8UIjaBGO1ptbqEDSVeb1tiWQGa622pT5YaZp/r/OFdlmg+JvkAzHkiEwEGBEC
AAwFAj5my2oFCQPCZwAACgkQAkca4n0RIYGWkgCgxhDAezhK5kiSC4N74g9ifsF2
jl8AnjujFRJcMfV2R28jiZ2BS9mnvqjU
=klyl
-----END PGP PUBLIC KEY BLOCK-----
```

#.3.329. ###### ####### <wxs@FreeBSD.org>

```
pub   1024D/17F0AA37 2007-12-27
     Key fingerprint = 96D1 2E6B F61C 2F3D 83EF  8F0B BE54 310C 17F0 AA37
uid                  Wesley Shields <wxs@FreeBSD.org>
uid                  Wesley Shields <wxs@atarininja.org>
sub   2048g/2EDA1BB8 2007-12-27
```

```
-----BEGIN PGP PUBLIC KEY BLOCK-----

mQGiBEdzy+MRBACwXYsfLwZzbzYru+XqMIFKVIIszXJK61UejvQqcuaZRNLSQyM8
Fc5dI6AfciZV9tH8LDqYmd/vDtzjmBp/h2SPqQfiVuREQ0+c+aplvWvWc2TjFQg6
CZbb730TtazPXbObZvSMRvLeRM32W9Abj5L8DXoQbpMtC8cllG21fsY4hwCgyngp
xK9e32zih9ddXk+NgjK627MD/iPPyo0N4cb9omNwOCot8YIRpdJhmvR/yPh+8rmW
NUu61gV8jn2XB6Ldto8/dR7chqqbBU7bS+hsk/lmbOuLNe2XkQA3e7dd0EEHSYYf
mx6zjw/dEb9EBANAWI6QOyjNM9npWb/shZi8Pehcty08t2eytd4M7wPI9zLAXsMV
M3nUBACgxIoW4e9yXeNQ3CI2KD/Dbup+SNha1uCEmzN5A0VfPJzyi4Avdtl9URGC
HUFnUAs5B366yQTgmkjUcfcWqTKBicp4TAZ2KbuDzMX6f6cikb9bdbl4P62vN718
```

```
5iclN77KfTfc6j4aOdIbnc6J9GStvYY0R2eZRKkr3CsqSuebxrQjV2VzbGV5IFNo
aWVsZHMgPHd4c0BhdGFyaW5pbmphLm9yZz6IYAQTEQIAIAUCR3PL4wIbAwYLCQgH
AwIEFQIIAwQWAgMBAh4BAheAAAoJEL5UMQwX8Ko3juoAn3bIDWeVAWOfi1XjXdaA
HN7HKkMKAJ9RJ4F67NZKo37U5E3UnnVSRLCZ27QgV2VzbGV5IFNoaWVsZHMgPHd4
c0BGcmVlQlNELm9yZz6IYAQTEQIAIAUCR348ggIbAwYLCQgHAwIEFQIIAwQWAgMB
Ah4BAheAAAoJEL5UMQwX8Ko3KPQAoJYfbksQ/n/1FitmpqJb+AmpOmkPAKCVXF0g
Clk43/Af2rVb3Vm91NmuvLkCDQRHc8voEAgA6Tped4TSVLcdXmDMeHvt29i/9rGw
EO6lbwUZfamHGasMALyhWC2/nWhoCdo6tTP2XT9guEX5eu/FoN+nAEIKKHqNiiuZ
6jyOuzUFD/d6n8pUkjHRLqLxFznbgW8f0aaG4rNJTQEQy6+X4/yKEvzRxjroNbZQ
l300+liw6Q5OztzgMjhkcva4Gxf+aVhVMueGVuANj1QhPPqvIT2roRsBY6PPNCGY
AaymLWBq51UbvE5j2jtCF2nfxYnajauqnJpZK0tSkLMkxWd/Khvv7GmO4v47qx/U
DTx6iQP/i43JZIqSg8zSGjY9Lr9XJpzxr4FVyW/rs5X3Fp9ZCQxF3Sty5wAECwf/
Zs93KXphXLWhCal07JQsu0T2y81+EXRue7QltZs+VTHvGZuc949dgnZrq6iRckpD
unMRJUXNrKP6BFNOJuDAVRVOxxDQc+ydVGwpQFzJes8/9C0TYOaw0k+ayCZapfVf
L6zktK+g8oYOXVjjdo8hX9xsus5ie69x73Csve59VmGgCwvywuLUcjCWEgMZGRY0
hBL9ec4uRDVRIdsl15hQ3NGwdxiDEPkJu8QzQv/t4cde+omnI0UdH+Ywk6FZ2qxj
62QaoTvFhuNfWUdmnEAbIkfRCFnHVEL5KcQs0Z9CM2V6qS4kdD9wzthhYtcRgWjS
paW/fPyNYLmXuYgvfyk8XIhJBBgRAgAJBQJHc8voAhsMAAoJEL5UMQwX8Ko3AxYA
mgKQnqx2baAJtOI7VsgWeTBFEi+HAKCaIQDFpsRsUtsuEYpqj+/zH1bwhA==
=kNwv
-----END PGP PUBLIC KEY BLOCK-----
```

#.3.330. ######### ######### <nork@FreeBSD.org>

```
pub   1024D/7104EA4E 2005-02-14
      Key fingerprint = 9580 60A3 B58A 0864 79CB  779A 6FAE 229B 7104 EA4E
uid                  Norikatsu Shigemura <nork@cityfujisawa.ne.jp>
uid                  Norikatsu Shigemura <nork@ninth-nine.com>
uid                  Norikatsu Shigemura <nork@FreeBSD.org>
sub   4096g/EF56997E 2005-02-14
```

```
-----BEGIN PGP PUBLIC KEY BLOCK-----

mQGiBEIQ08kRBACP8kqP9uJbHt3w8lPR08oRyvhkUgDO4ZtkragusqjwQ2qfv1GM
P/cr01I7QH5k8cexhrjroWoaeXIcMUvNtMOODgj+BhjF+9mj66FG4ed9RkVxvqo4
3v41Hed0bX3z1vrnTNC4KBfS2HZChIZr1ZnQbosW+MRAcvclgOkF4RFYZwCgtdPh
WQv9+Lo5QHqpt2hgz8tWklUD/RXBD2HpVfbQX0zkwKUYrHIoE+0oMizzFTdQe4RP
HsGiCfZ19msSb4Pjewm1K+Rhg6wUq9hCE0gX2U9J1BUtXtqAoy4xY1JSPg40bigo
+kjEAIJ6mA/a1UJXpJ7lDMBzKtwWfxc7F48M2iIJLUaXQzSVyWcZ/V5e9y/1VBsS
MclmA/9+1Zr0zrpl8/HnqLfHiyT/3CNGKPodqfEb6qkSP2M9RtYRTmeX9BBVh9of
JyfAlkD3XlDyT+wmLSZKTRvAVeenBe9ApvJIYvShVU3m0R6nfDtREmWtILtFf3Jf
fwDvNJRoRL0UwkR3AbbMEkhe+6fzUHir5jRCPlV2EiJYrurEsrQpTm9yaWthdHN1
IFNoaWdlbXVyYSA8bm9ya0BuaW50aC1uaW5lLmNvbT6IXgQTEQIAHgUCQhDTyQIb
AwYLCQgHAwIDFQIDAxYCAQIeAQIXgAAKCRBvriKbcQTqTkIIAJ4vawXwVjgwFZGT
wx+99FNG27QbygCeMaOv1igYzwl3AR2Ex5DQA4kSHPi0Jk5vcmlrYXRzdSBTaGln
ZW11cmEgPG5vcmtARnJlZUJTRC5vcmc+iF4EExECAB4FAkIRRbQCGwMGCwkIBwMC
AxUCAwMWAgECHgECF4AACgkQb64im3EE6k70XQCgkVmB4DE5TioLKXQjDLhFarws
7VoAn34rlYTkNXPKyyCfYNKnFy4Kvtd9tC1Ob3Jpa2F0c3UgU2hpZ2VtdXJhIDxu
b3JrQGNpdHlmdWppc2F3YS5uZS5qcD6IXgQTEQIAHgUCQhFFyAIbAwYLCQgHAwID
FQIDAxYCAQIeAQIXgAAKCRBvriKbcQTqTka+AKCkKxW56I7qwivXmENPOmIpSCoq
kgCgkXJC9xya2xLdpejt0QHA5vKdqDO5BA0EQhDUlxAQAL3egLJ0c9xHZnD4u5c5
```

```
xVixwR7I0AvHynNRNqbXKPg2sPBAwDjh/zN8EUSR6tOL28WGlk35x6iYopvixb91
NKwFzk47Zv9k+71JGKtaSVpxhttI6gO8AabD5mkpxXbaZZhj/mw/7+pliDLZQXRW
aDJgCwD7XngxVIVkUetTmLT7Zchmj6332X/B0NdG8zRDXoH8CStJdJJdegwJ+zQe
U0MRZRl9VoHjSAagL2Hk9rrlDwMUN00ectEGurih5CA6qVWAL18GIConndLwD2KK
a9J854xf1y/VtQKDzU2I3f7eQfgUZs+f6XBGm4mqFJg3+h1dEx+i7wgVZfEN9b9o
i2JyVk4kHNvuHQt6Eg6oL42Y58v/sbqIrroxtVPciBvYaw2bfQfhfzOS7Ho/P53O
TXGNUBznH2RIW/GWhJlT9zgfqnchn2D3YUZ2Fa63gItvUwVYoRDPygxMhGqxGRsr
HIr0envWXjpmozE+aBV89rsWk8f4bt1mp4jiMHKRo6Z8/50wkzWDBtSSguzig2ac
gMDhGG2QWEKTuOYS7EM6FEz4vhX4KZKk1DGVNkpK5736QE6MNqILlcsPcfGsT3QU
+7u4DFHQHGg7rdLFpBnKH5KtzHaJugChrxKhJiRTuriM8GzFYvKwOMVrtfThsX65
ZEzXsIirWKNmDoetffGx9MuTAAMFD/42QLAegFaiqHwjiK5ju+YUu0kme/VMu2/O
0rXIHDFruxCV9wWzICsvb5Ung7DBFgVTumI2FVLepzVkqXjhye0XJE0IiFdyydMc
2ahcuwoKsTlCbGzqqsgLcVXmSbrSyDZUjvfPnuOWZjSy3QALssLvbWl33bFl88H2
VvxRjk4AIDkJm6Q9i8fTp7tbyJfdtJqCFMU2MHK46vPVP8jQqg+mLhh/hPOhoknU
mlE9DrTGLOqoa8A9hOXjyrZuNeIb8+PMc8YPytFaIOL1Kt93qjJrF1wauzEaeZx2
fQMpHW5Ud7x+CwSrDK3QV4MLWLMFzP6bb4a7bf57Y9OLn30KWx6ia/Ff5ZYHANH/
4fK0fgaD1TropYUMkTXn+CjN8GeaEM3tz6FUWYUBjqa2n2coLfFR5kSBK/sO2MmO
BpFXNqcUiZ198exbqmaF6fpbBaIn2eo3LGGbw4gK4/nmGQb9wvoBPwJFcMXmhN8R
ymYE+jOFvMJ3W+9DHnryYK9t3b/+5Us3BC/oQKu13e+snXAAcQhtgNTjExU7qzcJ
CsEwOOdwZF8Zf/0aPgFmkm/PXghZYJfdbmLLbhEdSOmikm3B7pBx2S1ZTAAoXIuB
uofutdCctHUJs9Qj3ZRE8L+vRWlnzufhX2knX//WegDRpD0wdc94g0BqZpOT0Iuq
fBx0K+foFYhJBBgRAgAJBQJCENSXAhsMAAoJEG+uIptxBOpOFfoAn20qdgTPaPmI
Dx8oV0GpgT6zW3ITAKC0fDtfsq7z1vlOerBQRbCc4Rtmeg==
=/u/r
-----END PGP PUBLIC KEY BLOCK-----
```

#.3.331. ######### ######## <syrinx@FreeBSD.org>

```
pub   4096R/35047F7A 2013-09-24 [expires: 2018-09-23]
uid                  Shteryana Sotirova Shopova <syrinx@FreeBSD.org>
uid                  Shteryana Sotirova Shopova <shteryana@FreeBSD.org>
uid                  Shteryana Sotirova Shopova <shteryana@gmail.com>
sub   4096R/E509C37A 2013-09-24 [expires: 2018-09-23]
```

```
-----BEGIN PGP PUBLIC KEY BLOCK-----
Version: GnuPG v2.0.19 (FreeBSD)

mQINBFJBrysBEADSu10akwktMSVYeCFQwfYvmDjw2VlVu7cAzzNpCK1CWPJIoH7a
WB5Oq1RJhjjXOM61Uk0Ph47gdwHbL7nSxgUUagADKdWwjp5NX08CStCcn6uUKJzt
bvNfe8r6/bp+AuAR5HED/Hgn+mKYushdpdZzhrNyJNurIRO21scydOVeb4Rn7z5v
z/NNd0kT3YBWDtTQm+RS9iAXqKVHrMYnd4Z3YTeoH2U9RLcgpA9iNNo01VYNulTw
J3/UbSElTs4Ub9j0d/DEJnxRleoa6pFdlJUQuek72m7/s2R9vvWlrX6Pyx7dU53e
lBtcaQbsHbzcI8ysFhOXk6i1wI7JYwawgZh26nsx4hZ4MkgpU6nuqTx20Lx6Ady2
mherH0UihW2somc+lXiM/NytHCu/afMKe+DpVC0IdClsKfv6XPwsXA4iFgRPm6cb
7sLclNayImUHwpLrjdaFAxiHHunl0AUz5fxZwE9g0x1ucC7a0t/75dglxEIEybw9
yJKb3FWHhOMytYPXJPS3vxwiZ9HrG7kYWRzMywTbr2cMF+Jm/aUbnvOzjyjxk3nQ
+k42g5fOiRyx8lxZSHKke/OsArWUPq+/Ec4F5o5cvm9zPxADjI6+TrqLDIxbROeu
3+aAE1jUDtBMYgIdmsE5fQWYddVmO+Ga9GJADWR4gxG9b70nhXp3bNIqLQARAQAB
tC9TaHRlcnlhbmEgU290aXJvdmEgU2hvcG92YSA8c3lyaW54QEZyZWVCU0Qub3Jn
PokCQAQTAQgAKgIbAwUJCWYBgAULCQgHAwUVCgkICwUWAgMBAAIeAQIXgAUCUkKT
lwIZAQAKCRB+n0S3NQR/ej+lD/4o5a/cdA0Nx1nvNEbvkxWxw8HC+mO1qdMO2QG1
```

```
iS+ib4Sp3/ws9gu2YS6wfgaPfkw/nAuvhLB1E83qjOS9jiGKy9c3Dokp5HqFkCiH
DJR1vdTN4Ium8yEw3af2/CIRTO8Q5TRs00q6fMqMQ8rJCc3kOi3B5kBEkrJZN/on
Qhe5XowqE+J7N6wicIEwHJQoINmtEbykrueNQSlwQ/2ItH8+i3c87hLp+NdIKKr0
TshPLItiHTvBw6qQHbliJxsVouMQJ6cnq065VVNNEoHzMw9vzqQHmFGsAV2Eio6u
mlJQYluPK3i9WSrgsdaSGJarp/erMQBcWXmjXvapzVtJrPsWgPVnQxi7aCROUmUO
LMjH6T1lUZsJLpKhGXTPHtzuF/XL37ylyi4o8In7RR4Cmb413oGmL43odiNK3h0Q
1aPCLtW1NCy0HUeFQKbx7s2HNADSq77W9oEZeBUO8Cy1LZp0wSQ426q5m8sGxsEJ
LlvDm78p6MBJHLvNrZXwtgPIentt8ISYic1t5aWOg+xCrUyrIlLlqhpwESM74dWp
ZEd8ajmrPqgB2YxwGV1IRZI4K4aZw3VzepiE0tZhoAKTcP6fO1TGi22oybsg7u6y
LdjxIYAtMtognDf3zaADf2t1Yuwye8UJyNqqyk+8HRCc3uiYo5qobDmFdZc+RDpk
Tr8m7bQyU2h0ZXJ5YW5hIFNvdGlyb3ZhIFNob3BvdmEgPHNodGVyeWFuYUBGcmVl
QlNELm9yZz6JAj0EEwEIACcFAlJCk0MCGwMFCQlmAYAFCwkIBwMFFQoJCAsFFgID
AQACHgECF4AACgkQfp9EtzUEf3rKqg/8DifDLjG3yYQ5d+dfCGm6pSEKgBtjsm28
F8gISi1xaENOZnL3tAElMuaU0lN81mOzJXp6+FzE4v/eSezQXDmrFApvvCuBUkI4
2xUBo50E292xI2CKZz4otnzWbWE8nTkGRBoT5GoAJfl+osUirEFAS8koTib/0i9F
qLvvMWGulwazG5LwcK4X9HipFVJmvU4yxdlARVmxmQ9urDFrZpmz3MARS6xy9NxP
UwXGxGLXTfcbi9sAkq6fYStLAYDFIHTqsQJ6V2SCwv7i2DdvxqinIv+Vvfi56B4D
O5BAOTckSGCR3FLico8kFGkcm5UgMQsIF5EMgMwglZALltGwwq+FXSf53CZJ3OqD
Hu15GTLEO7ys0tH+mPxFFE4o5uws/2PaLemphmJ5a8MQ3EOwqY7B/fhcswdHaYpc
Go0aMSXuNhyAo0aYwCHVz8PHORAFF1eICXfn41J3UdFCUutf90+5eibdbIAAfdbK
TpHt6RidocBwrMXUsTO7LYVkZ8d8KK/pEaPK8zBLxrwfupi/JAtO8SDHgjSIVkif
OaJ9DA7k5rppNPxerqGKs4rpmza8i5sfgxnAFeXXFPCzgL+0G0olXDNv4Z9mwAPr
Yc3+njLQmMTHqzkm8Dqe/4ZOVpS8ARt9zQq2Ov0jIy/TEPAnnj5bjlLNO1kFpViU
f1hpPUa5KVm0MFNodGVyeWFuYSBTb3Rpcm92YSBTaG9wb3ZhIDxzaHRlcnlhbmFA
Z21haWwuY29tPokCPQQTAQgAJwUCUkKTaAIbAwUJCWYBgAULCQgHAwUVCgkICwUW
AgMBAAIeAQIXgAAKCRB+n0S3NQR/elb4D/4n57qSBwdVZ/eC2ILUUD2SdtL8m/FW
t7w6jIW+DYCH2C7B4Vn0IvY4aFMVPGgrZxq6enKPGUMf75GwdnSbe3nkO7OUAVkP
mkcI85i4FzjD60V58/yEHts6Y7qvzc2iYziP95LlWqeORt6509PiSvRVcBo5hcXd
AqvIajECck1FrYcG/1Q5C11ClHk+vX4fepoZ2g36iXfDu4ltAZeMAj5U0ttgS+0I
mlT57I/f1xHScdQwMtO+6XtYRL79FkXMQmGpFzxTBSeN6sqHsMI1qdybCHcNPtCT
N606QXs+QWDxKXGRZt1kFozp/vR6G1bj4Z2H00gHeI3GrPXE7hKCFdv5iwKv1xI8
uChRlzMr5CNM0bnQJstI+RV3aPZVRW8NXDPBp5c5zUOgL7WjyiJrZNsUMJzy/a++
mo0yBi7INdhpcpuVyfD6vtaqNcph/ZyCIuW8cTNwFThlcCbLzoJkr7ZSqFDU7pYU
evvPWO5GMwN46CFNE+KUhVzTeZMjBUJlPcUWXwo76LVVbCXRAtwvVvimO8bEs+es
yThG/FuTlk4dh9Oy2vp4ktLngOuPWNV+mhJ46mQAu16zZpBpF3nivCvqO6KQH787
meNJJ6YoqpCBGWjOsFcLgsjkmrkjD/yny5PWCNOq6YYj2Txk9Vnuvw7ASLTWzM6c
i5rvyVueOL9a7LkCDQRSQa8rARAAvLANnDd49E4gdlMvhmQXYmuaobMMpzrFZatN
ydsdr/KghWFNYYro/QUKvIBo8/Er/FAzOQ+crXDwLRVR5yhWiBwRd8qgx+Ii8CvU
oaw38y9Yr8XavSLucWAdfoYjva8k3TbgNCdlBBhtLhE/JlebfBhnQq1fRmub3pCt
fULTYAdpgG2yls+ExL9A/7EGeBarbYV3eDR7x6UK1v78pXvtOv5HDPDXkkhPzEXv
yWRZtgqN1G5UQW2kojmRbwqoTqZYkXbhw8Kf2gXAXbePvci97hIRZWgrfLkoFEMU
lGF1hANFVKoPgIQ7G9bysObG8JVX/jorwdoQQR8PK6vF/vhjNXFXVM2y90l68zqO
wlgQoeJTHI5ZHMiIowUmj8UGDoywHUzZSXSCnPzESb8BDSCLwo6NOwYemdlhdKoc
QXjznrLTeAwdlnEQTTSi5ODmDgON093mur8Cfeb/YG37ZJeOJ42Hes5+yr9DKDTZ
uFeMiVBAqJzEmryutSdsK56EZdMRey2tpnNDO66UtDKPUwVoJNBa0EPK6ny/rErA
JAHPJqx6kSz+0b5cTGROaRCfWmvYFC1YNwbPaFgs7Nkdcd9xgyqO0nq+qOAgxhaS
0B2XTHS04LG5FWV+LT4ACRAmZYzMJP7dy/vWe8SRns7AaONwSCFNnyF+5E2luesT
Xn/h1R0AEQEAAYkCJQQYAQgADwUCUkGvKwIbDAUJCWYBgAAKCRB+n0S3NQR/egRk
D/99vxQE6CK52bz16iFwQdMc+OWgtAlNSumzLhVnhfqPSNSKYTIKFE7wrPWQbTe6
arV5QUdYFVu0n/AMlpke/hyj+q14Ntj6SEkPPEmkq4MWtYRm39ux883LyVH8nTM7
QpAI9lJepcYaNaZ4bUgKTaCHB7YVH8nBMS8vp/mxr/DQ7XLPeTAo1FRFUEId7OpY
ZehmBdBXAW1GWFnFdKNyHr9aNQUCLVP4pKLWsma9foPfM41B9RhN77MLzNWONBLh
UXoJHOULdlRi6BUM9DpDAVNvq29zV+wC7oiJOIAPT3wKJyjdBTn9rwcAsg5t0RTd
```

```
7tjPUtHuzCrOd8KBB/LZNAqdLmZE3VILGgrSOIFA4mw1DGHYS5tjvqWmBjEcLLh8
g9PX13vPhAK4Hy7gV4/ND5JNcBUU9o3Nzqg2/AQ5GNa087iHGZEQz8iQftvWkicQ
GBWHR1UfQDlijh7MTweVFzlW18CJafAfz0K0+6Vhi5FlgVjW5BOfc1bBsaMJmsmr
a4823qdbMGG20rNM6PlOhIqKNEmkWIAiK0dJ42lxchiFPYSheaoSQ0vhhR86fzGw
axwZK4B12JVbmcpmvkX6h9iWvaAvdkt2Z8l4qJ1K+WGSanJ53uyg7tK2Gs1hmgL4
5I+If+bgC9eQe0ofDmYFiYMx1uZ8+ErEA9wan9VPv1Ln8g==
=nmvG
-----END PGP PUBLIC KEY BLOCK-----
```

#.3.332. ####### #. ### <vanilla@FreeBSD.org>

```
pub  1024D/ACE75853 2001-11-20 Vanilla I. Shu <vanilla@FreeBSD.org>
    Key fingerprint = 290F 9DB8 42A3 6257 5D9A  5585 B25A 909E ACE7 5853
sub  1024g/CE695D0E 2001-11-20
```

```
-----BEGIN PGP PUBLIC KEY BLOCK-----
Version: GnuPG v1.0.6 (FreeBSD)
Comment: For info see http://www.gnupg.org

mQGiBDv5ys0RBACm/dkRFFWNFb6pafzsHX3YHfyYBQAhyoT5ZPvvh7e6RdHYdxYc
tYjgtOid4jL20Uz7kXYwT5OVYo/l9j/AqknacYoboO5AHcJrfO3QjfztJaorUSqv
w9dv6DSOQWwTmexeshp6v5aEsOpDbfPtUnFBwcJe5lOBsokk2CqkzI/XqwCgv49G
uNLbdtIN87CrUwyiLG5nsSED/35/A/9b/KNwjBoBbheCJDByHNPd9svQIpVWTuk5
i5RKVQQET4ZD5tPQWPnSZ95ztkkwcjjOak+esHK85yTYXXjrfcP7JiE3HIZhyj3S
dxWaOFEbSE3Xc0BT+8BOAPFfb2WMSdCQFowkRqbMiFudLnz4tZnBmTQcuxqp4G7S
AFh8A/4jBhhkKaw0KeWtkFKugVgUWZNWZ54aJhUaLg5wGbSTNME74YLO0Xc+wkjY
id3gG5ayJyecZXCMUf175/ZaSPeNRCBOfMjDnl3G05b/huBFUnXzxTkWCcmopOwW
5tz4C69UVP1UHg4XMu+f6D48srIaFu+DOMTwniL95vqcGkCUJrQkVmFuaWxsYSBJ
LiBTaHUgPHZhbmlsbGFARnJlZUJTRC5vcmc+iFcEExECABcFAjv5ys0FCwcKAwQD
FQMCAxYCAQIXgAAKCRCyWpCerOdYU/oHAJ4kKjpX6iMF1Y0FjPMyFiyUlgjT7ACf
a3czQMrflxJC/VNuzMAmzA19j3y5AQ0EO/nKzRAEALHq1lBY0OBQBeV7sGOvTaBN
itMZeVDrGDYUQ9xunaDsEHfz2fD3jXCZLaUayv4LZeWzRr4DbnK4F0AmZLR1v5h3
LxBuvqHPRma5RyyFRftwTNHM+DWu6TSqnE43QS7Ci+z8ua96CmcDa+PnEfubyNLE
dco8gfE4oHDqni1R2qVfAAMFA/4uVSYj/DvIzckbZ05FjG+pg4HKsyxyFeFsrm9D
8JD9tC26k4YxLG5FPBdKRsDrN/lZbnLWHTtZqhE3WlX6DRlea93T9Vi2skbujKcN
mbao5pyVXWl1dboFquP8ku91CRTZvmdLF6IBnPo0LfOu4jD6DsD5O0UZ7lD/Y+6p
8WcDfohGBBgRAgAGBQI7+crNAAoJELJakJ6s51hTsJUAoIB80SN0z90ocSdxYGwl
xkOSm2cvAJ93DigXb3moOsw3BRLlLPQRS6TZxg==
=aR5H
-----END PGP PUBLIC KEY BLOCK-----
```

#.3.333. ###### ###### <ashish@FreeBSD.org>

```
pub   4096R/E74FA4B0 2010-04-13
     Key fingerprint = F682 CDCC 39DC 0FEA E116  20B6 C746 CFA9 E74F A4B0
uid                  Ashish SHUKLA <wahjava@gmail.com>
uid                  Ashish SHUKLA <wahjava@googlemail.com>
uid                  Ashish SHUKLA <wahjava.ml@gmail.com>
uid                  Ashish SHUKLA <wahjava@members.fsf.org>
uid                  Ashish SHUKLA <wahjava@perl.org.in>
```

```
uid              Ashish SHUKLA <wahjava@users.sourceforge.net>
uid              Ashish SHUKLA <wah.java@yahoo.com>
uid              Ashish SHUKLA <wah_java@hotmail.com>
uid              Ashish SHUKLA <ashish.shukla@airtelmail.in>
uid              Ashish SHUKLA <wahjava@member.fsf.org>
uid              [jpeg image of size 4655]
uid              Ashish SHUKLA (FreeBSD Committer Address) <ashish@FreeBSD.ORG>
sub   4096R/F20D202D 2010-04-13
```

```
-----BEGIN PGP PUBLIC KEY BLOCK-----

mQINBEvEpmoBEADC/TCfHmfI1iGpH2KxYsSgBBI/Z7IObcg8q45FoO8K8Q1Nzx90
rMZkouZDTuXJbT8OUFv84Uud1VxdTC0PYm5F3q5lKpE0wkGPpxX3glKhjcs0tNvj
NqBEsgt3H4QAhLcjfPHUNOt8iY2WksUB48pCi9C02cnuVt+BVCj5Sw5GWMzLPbnq
8S7Cl1dCYzM+p+n57lxm6/vaVjKeM/04Hn5aVXcR6RsrFG429Zg7Wd50N5yrBR7A
wpoiz9PKqpSZMIQG3gi5XB3HotCTA2v/tLGZxragZQ/0rQUWDrXrVr/DEMCXl+b3
4gPx1wK2k82ImFBiCCKUMdES6lZt7RBaVShDO1UKKD0UHBE9GmhpabB3V2R8MwuS
0YriF/PjnWyOn+XIKXq74yxje4Tj2QYdFrp5XLhSRf/l07OOAm5Nb8aYewIHmrI0
27e455MBxNsVDL4/07L/Evg234bI2PPkrjIODWx1mHUw+YP5WkkW9u1kCc+rmGX5
OU3w+n/8t1R2dgKyoffgdByy41x0Hg4gKuAe//Rs6JFIVVWf5VgCzZwdQOOu0Qwe
K1DCJBuujBlgvhD9JXcMWVzW9KdTwvFuIYCQLPsWwnCamjSEsV+3H5TgzqmE6hJn
3VqlDTO71xfdJw4zcQYn6a5PDWYSl6X4jCTqFCTmYgIf9rWBdX6w2fbtKQARAQAB
tCFBc2hpc2ggU0hVS0xBIDx3YWhqYXZhQGdtYWlsLmNvbT6JAjcEEwEKACEFAkvE
pmoCGwMFCwkIBwMFFQoJCAsFFgIDAQACHgECF4AACgkQx0bPqedPpLDoZA/6A5Vl
PYk2Mf3niqPUkXzdc/eFfSfoLN40JVHusuuhbtQ4vK+XJfZEOFpHk29ZrDkS5gz7
u3x+zeyDmUgsbjPECqaHiTPg1/zUgzzJrmYrEJS1EDlQ1MIPwydNx+bP8LIxv1aK
/sH/sHM2xyyjCpmWEwRa6iI5y7CG8CPlIH+JrkXUgJ9qYSInwFpYbmssOUlvhct4
PxJjwCa8lFu0UNl1+A70DQhHxurTWfRNAzJpo8O7cIdobTRDfR2uP6trXX1cYqBi
jCdompClPUwuAyb/XMlEF8L6ZXjTVDlUz4uwprc6IsSQPravLh58GuWPMPQqRway
kkWpdccwCSUsFlcPRjgp5GgneBmbzaiRIArGQGWtDEziUgj2xLERVl2wJdu9R8ul
EtUpCjmCqGxJQ9l3gr/5/iKB/lrFFBafeFg3DXuPCys/nFhYGLQ+ViohpleDQbcp
H2oy4J0w34C3umhTo5E3Aahf2sFN/+OtC+XHFG0KrtmpYbi07/co7wVMAuWH5h58
0+obRhuHyfYu6C78IViTywhvjDCHFHFPziYvsm1duaE8w/Sra7yy4MKtihgRPWxN
4NpMor8eB/iSadnnx39EmUsymcn5sJfvqQVlk9cLp4rUvwqTTd6Bi/tU85S8FPZ3
EIqzulU4xsRSSMwOwMQPILcm2WuxCCnyCzA4ufeISgQQEQoACgUCS8a+/QMFAngA
CgkQHy+EEHYuXnRhrACgv3AQ5cynjJUjA7vuRblu5nt24mMAoJYLXstwNBLgifFh
WKjIneWqF6f8iQEiBBABAgAMBQJLxs7tBQMAEnUAAAoJEJcQuJvKV618RTsH/3rh
U7fpUysOjtYdCPK81beYkTVNnpPgYJ7+xB2etcZdKGT8ASC6O4210GUYf2jyiTJA
L9bVR+aQbX6UgGXmW39/sQ41SLr+gp+ntsT1Qqn/NfOUHgWmIKc41d7mb4O9IQ44
JLQVnU4pyH/N10IitcCdMQJh44QG8uxg8b6z7y8RpoW00HXPmN+t+d30ctKa1Mp4
gsDzgLK1NAccy1mRBzsgxyajw+mnygyVTuQBkP3XnUT8z8XdqiJ5QY9rrQUWRvuR
egn7VpsGNSGFuiHG5r1feHTjVlb3RjUID9lmMJ/krYnAxlS48dV0/7uc0XX1k1KG
rcR/VSRIm3taqEQKQ2GJASIEEAECAAwFAkvG0HIFAwASdQAACgkQlxC4m8pXrXxb
lQf+OCYqBtqtiZjFaAP9wjMFwzhzUVB/rzhatf+noAwZWRo0yprTkEdf+qwkiRYD
+m+9lb4KCy3ZcapOj/26A/MInJwZBK6L2G7dPKQjn/TIeNfrRNprO2EbvNUoTM1T
nXgHYSUSm6rdUxN/bHOZ+iLv0+GAz9V6GdbjzgmJQDymmN6mzkuubFRZdVIrknXT
I4wfotmy1MuCze3tE8HGy9/wn376W49ukrW5nU2d26qS4/2kC98vnRBGsne7PThW
HIoSACI6N33rBSIV/1IxsBNsuFvzkj6D6G/NIfe8GQcjqYvdHL90k1YwE6yRs+Ct
aFRvnBQYrbrkcX7G/0B/BfUrKokCOgQTAQoAJAIbAwULCQgHAwUVCgkICwUWAgMB
AAIeAQIXgAUCS8bJhQIZAQAKCRDHRs+p50+ksOrjEACgcYXzyhBvwxG6D1PdBSjI
tR9LYX2/AAUzNJCHyhDaNJXyofBsa3kfgBXabH7jz+30eRYxeelKNgM2x9rPPf1N
arUrSCmJ8CZyStA1Ed+LDECITm/ZiAJLyyEwsxOHqepvoIJpofjbGKi5jVyJXQMu
```

C4xnVW9efiijaeNaZimxSN93L9LcbtCmtmADP3K/qno4rx2cailM52hCXkUEFFja
e+6X0IqvIfloelKME751NbzO11C+SRLLtUlXlSHkLE7osA1qLWR2jNKKjas5jRvY
6Cow9041U2bEn8lrzr96eBzv2EqPfeo1crfzCijJfs4e24TSRIuoabUlFbaa6SVS
OeEogSgWpjXs+C0JzwTs4lmFRarDn0FXzfrMqpsjzJs5diWpGkOdgdp34zhRaRDf
ZOGqrgXO7BSSu4cqwVANuUDLHH25lg+mD3LE3cpXjxa4wDADGKXsXWDQz7tL+3gM
CGaLrxzpxQ9CVjHlcwyTSMaLv791KkbsZWpDgDPc1xDwNRT1h9HR8JTS7E2mBc8m
46oPVpvBFrDWzigrHcRf4E0t4uWlRntrvOMzzfVe9dKJ/4QNzdkBh+/LgZn4EBu3
cixY2YXILPa6zIpvDaMLxfssCoKV0doB1dWrT9QUbPXJd4xORQpd4NwjsOv0s7Rw
nck/jdpEr5QdbuvYYcVSL4kBIgQQAQIADAUCS9iFugUDABJ1AAAKCRCXELibylet
fMs8B/0Sx+ftrtiN6Wz6lxy8z/BzFi8g1FNXr/aRBd2T8PPUY5j1bY042fsrYNix
zlVb34fUeA5yAra17XPVaDYIa7uYgJoPMu7r3zMxlGd0OlOEy9xuW8f8HlhKLUsf
4NiMW1jrjE7PW+a9Nfofod0yo6vZpKBwAOAquEwI4lanpuv3Vhi6NoBPivNiZ9rm
5VlvvMrCuv+s6psyDI2YJV9SjHzV/fIClmJsx386nMyvvBYJePvp2xp7cTQNcKni
DATVR7/f5KtVM5UWdWm0HcyDqXTMSMzLmmXa9M+YTDoAz55nSOss8DTykjdlRXAW
BDgMRxT9h2J5s+cYVTaHztwPZkgdiQEiBBABAgAMBQJL6as/BQMAEnUAAAoJEJcQ
uJvKV618JOsH/AzctHnzJe/PUQsZnY/7hxVPsKJBkAa8SZpdWlUF06z834MGHr/M
Vlhp9OqbH/Rvyc6V2Jc5cgbYmzEcl2Cj52IAmD+qLQKRIyrtMPerfS8dgIa2jffz
6Fcg2bDMpzeC+oFvY+qnha72qQmfRTD6L1jH7PCavBD7mbr0mYiKyOLlGcZXsKJK
5qLXiJuN54RRjxh7wW0eidyFZpgJSb6i86eawf13Mji4XCjuYfNalAzfxnGb5t2d
zW8KXNPa5E48SXHTMd2Bp563ou6MxJUsj1eGfF9zk0uV5di6plFhLGRjVzl15wXV
UOYWbIZ0LLG4t+1raEB2PlM4qcKQVkcZZ5eJASIEEAECAAwFAkv7dc8FAwASdQAA
CgkQlxC4m8pXrXx5dggAy2STE8M7ecypAfzuxBOCEnKWF5CymuNKY5hrC0Dqa654
L7UH9dRk1qgAqVEGavfureq7PEPXXVOfLdTmoCEemXIk06a9L9Oh0kf1bPjUgnUT
nyO2Gft+CVjBlbOFGGEQRGDEadCI/F+l0lYLhpX4y/08clCb6zffN38CzoyeHeY0
odCZAw8yuyuZQOdnzZJCa71HAfLyLV/DgpIbvngvcEr7Hpk7WKhq1jdtttGY84x4
ceC+Inq4I3s0uSTlcvlBFv9/Odsz7ec6ielw+1YG7avU8VDPldRI8Efach1gk33V
BDWyWwCwDb+H6nqWW2/IwOeQDr0P99R3y+x6e8mlD4kBIgQQAQIADAUCTAyZhwUD
ABJ1AAAKCRCXELibyletfJu6CACBSbda7voAWMBc7onf0OG56e/a1eFpUJdseseb
f9LUEm6J4voygEQPPv2D6WWajRvgCFLCFaySEKxihtAC8WOxBADJmoaJRwwUCQvC
w0ZaGbT3tGqgoAO7kQjTZbpgzuPCYnWTWa6ZBZXxzpclOg95w43SDS00v9Izs2ci
x5Y68UeZvGGgLm3/co285Rcj9B4W9HnV5Y7qNecYE8fZeqAhVH3mM6h47K8YRMFP
0eSwdkkEBiKltC9BT0tzIOtAi2Md2O9Vb00+Zs/3kAPEwXGzvCxJL/Cx9iM+yun2
03OBiuWv4rAkazrT+AuMSIuFKWDqsUODbGK/QdGMXLoAm6JUtCZBc2hpc2ggU0hV
S0xBIDx3YWhqYXZhQGdvb2dsZW1haWwuY29tPokCNwQTAQoAIQUCS8a+CgIbAwUL
CQgHAwUVCgkICwUWAgMBAAIeAQIXgAAKCRDHRs+p50+ksFd/D/0VZPwCJ6HwRroi
MkHNUKE8vrJ4QlnFL7J3i1pzCBTpEJ9NlPy7OeQgP97ATEcc65rmaqvbqraeu/pf
W9iwSWV8P6hQFIoxUEt+5fWNxhemeDEtnUgHz1zRYW3sntTv2S2s6Q9meoK2wtx3
BlTJsyGMX/kfWNK4WU8Ted1EJu4RvYbIXoAfRVfE3epsb+OpxeN91fYiOMht1tXo
AuyYXGUH2x5Rx/rnPwuUArKvpaX1Hnuy/xMfxRwYqyFnE7/0SmUyudHQPHzu2tvS
fny6cu+594XNZwSIBZhwal/fq4dJvqnfegLjaRrjHKpcqWsoNVngUtLOpirgJoPw
z15pT4i9FFT8M1NpN3tY4LigXpv+zl/p0m57m9Qc0OC29LPwiMdMDtxBVzTHnmi1
DLqU002v0iMbSM9ysnLtp6m9r0q65bTn4Uzfm8Gsk7GybluFm1Zy7yZ7KDautAE3
chu8wgDMpmgSyKLhiQsu6swFThGAua5E28AiidCkhRIE2X9qHhfoAEtwGatr2axf
qvzq7Ibj4EoEZ4Z1hpe5AveQWqdLK4lNro5ENYK0WZbu+h2Q5/88KX4mK3l4QZ/n
1ytfMElk6maFfFDVU+M7SsyEIVfWfyE/8hDY7+zlMAe6c52+9+wdhlV0RbYPRP5H
d6/sWRpPRfQtlbuvfdHx7ZWfgoa+24hKBBARCgAKBQJLxr79AwUCeAAKCRAfL4QQ
di5edE+VAKCxjKL5970QynsBVbb+sfqCjW/CMwCgn1yEX6QSkfpxWp/mgwQ1nIFg
Qs+JASIEEAECAAwFAkvGzu0FAwASdQAACgkQlxC4m8pXrXyH8wf/YjCXkphieYGa
XeYDDNZf6BSdJ3NbpV4MoUd2IoPZNqxEwcmnlF779Ua6ckV071YTahJK0wrPNBRk
mQ7JyKjUbSOdIgCZd6SbDmlB238S7HCVPAxPdKJkk3H2bMwQPtPc7wft44kcse+B
sVT3WpowaeJDLMRK9MVpCdKrXW0/d+Ji8sWGJitKY1oP+6jLE9ydX+/dv2OSe3My
ULfIhH9Xke2lnazSAPD/CsfPH1u7pX2GgTu61Iyl1rkh64GAvCfMmb989eCr4Plp
FFLV0ajpB3blFMYHUMAf0ItzHfa6tNcs04A1tQ5fCS/GAKdL2E76DjuwFvXODzkq

```
LjegrTSKxIkBIgQQAQIADAUCS8bQcgUDABJ1AAAKCRCXELibyletfIYqCACTPyVi
T7MDLLfmWl1Lu+ykiRK3fqp8joN8v6Cm3cViyF6czB/aPoHFsQXFkqCn+8EOC7DY
IGypxOaFQ0L6mjNoSDWYxMdqjpL75FtGFT2WadCMpSfTPdnZNMM/2bO2ZFy9RWbt
8rYmAUB4VVSMegSMQBR5kZapw/LMVCUR3RovVNCP/fu+23LHr8F/HSK53Rk3VeEe
Vyr0qfIsc4GhOKxq0v6xAYnSW8UzRwKKj+2Ot1ufZTokcMDUqeBog1JE0Y8AlTQK
J1wYvD5Lv1tu4qsK/Fd4IZK9akehIaZW3hLHzOOFZqIXtTT5E3JhKuz7sa7mULUR
YfYcPNsY3F8XdOXGiQEiBBABAgAMBQJL2IW6BQMAEnUAAAoJEJcQuJvKV618d6oH
/1++rrNzrRSE+/zjrlT+/Q7bpTwG7/YUxkTDMUugz4DCFus/N64r8WNKm/UL4Gp4
oyRvoq2h7HQ6xA916wtqP1srhAGO94BQNYNaycXH0694k13O0+15aMrlmPPwq2FD
t6VrElFrL4N9abhtxLp8Skviw7I5qPQqevvrWcGNrlLFz5bMM9d7LPCSPnzmGNO6
LAK0VfwD4jbsLSexWkqi54GkZBr0ddQ4aRCYaigPqs+fXL3TkDKkcapKHBowA0Vz
qoqWL106TbsjQjMqwV2Rc0tC1tRCsmJmk2WmOA7EeUI8zvqhPzlS1Xj+tIHbyG36
jDAmLGmEbLIbB4Hosfxj3RKJASIEEAECAAwFAkvpqz8FAwASdQAACgkQlxC4m8pX
rXyajggAxnJNDPO4yb0ylyZ7pudxhbypNe2KrZaLSl/XBEte7d3TUED8PwWJ5Ywm
2xXuFdFKGEsVa9voAjfVg+tnMrRq+eSVVdUKsCqhvD4FSNZxEPcPeeaCUXQ/J9Nh
/ctB8gOgUBSD0XJo/hG3aSAlDowk+eGEzvzOLtpg/SLkQY8vMsGcscU5DhcGJxoZ
weoUSQDX8H56qIniCjnwCfqzvzwnI9jJ5ekapzZdKSPRjLgHSRA7anuxAkCCq6Cp
1GLlCZWuIYYdSo9Fv0crIWf2K9Vxlt2PWW2lpPp74yBRT3HIvlRVQD1SaxEEfrgD
pS6aP3OTy9WhfjF1Su6SUYiL4WVThokBIgQQAQIADAUCS/t10AUDABJ1AAAKCRCX
ELibyletfEljCAC6usnGrLvRrVIrdBaqmSL6L3e972QaPzq0IDtHHUJq1pZB6yD5
vd96pTQHzbTN1xym0Knrx/WnpiykogMYxhpm43I1AG7bK39kyl5e/oR+vXr+szA1
DIn0YlDfqLsIelTLoa7hGPKRp7KAlDzvlLUaytRB139hFvsCSh17vlrYe4yU6jY1
3AhCnXQwkWhtObZYeiQKcpYKF4zkeHB1ExvLQXAAOizWggL/dGMMj2ujQnoOkroM
OdNqMWaDSq+yQ/YHGkOWFE6HZExQlw0gPa7tzElMGHqXu4DUIKx+4nXBgQI6JIE4
ZN1CIr8QOAs1JLI/yMdLK7SWKWJLa3hU7QtgiQEiBBABAgAMBQJMDJmHBQMAEnUA
AAoJEJcQuJvKV618hggIALFIUkjsH1LLNTffGJj0BOTwbTCcVKDgtZVod8iR8X6f
vuwuMod2rb0iCpth3g8BmmOGHAWZ9wXngfkpNrgS8DE1JtOsxCZBh3XqTHTKFAhi
HVTZs05neSk/AGjd3nQvjs5lCLrlz8dEbb7z/kKgbpMnxat2mpCvWKPO39V3Txvi
vUa5qKsiAcTnDc8tsTMfvnKdQKFTqYNhtLS6VfS7kw3D7rRIQZfRMwpOQRB62aRs
p5H5EUY6e080MmUn3bcaUBnYW6U9pWqLkaUPaUg+kr7Bb5Fddw9JX2dps8WwPTxB
2YxsDZ2MeIFUYy3SAbnKf/iI0XG6Zaa3ZIht5+w8vjS0JEFzaGlzaCBTSFVLTEEg
PHdhaGphdmEubWxAZ21haWwuY29tPokCNwQTAQoAIQUCS8a+IgIbAwULCQgHAwUV
CgkICwUWAgMBAAIeAQIXgAAKCRDHRs+p50+ksA4vEACX2Hgd/P2FQM4CtFRmVC19
qx/JVPKn/qVCSb7HxTvx0xWvB6CD7dZVMQu39zOp98DLihDm2Yjn+K7Fh9anmdo+
mJcETZt6sm4BWAhk8D80xLAUUKj/CNGRV5foU4t8l36FiOF25kft1WicUWb0cmJc
qeGnirnl+xND5DOzMaw63b2BIi9iHPhL5GgtbSwREMs6Fjv5V/BtofYHRYHn7uAg
BMzi+4M42B3LjmgWMGoSolfAJjEXW3SK/GrDhjvBS6ZJYlZ85d9/zNU+IizFJxuR
upcrX/2eQkSyeS3dZ/CtQvRKy7TJ2Xnl5HNB9IB2KkWNk6+dC/NVpU7AWhjuT/Hg
qOUZP5SE2RVqQ01I2jJwM4srgsEUGeDqm5g9TjDFfGPY1XT+gAcNz6v2ioRj5Uua
pW4hYKOeSVlOO9l6Nd8d8mqihUiQ8KHbVglVRNbrygmpnqAa9nfF2AYxl20L8wr4
OyC8bd7RKBh2Pf6pTxypvj/42XQjDuRXyasiK8NYuSLV+nHYZVAauh6HL4bMfQq6
AWWnUfYf8JH69YrE9J7BoYICB5l2wMZFNHR7Jt8yhCrisxt8P847C0/4thnq5vDI
xkFD2sNAuPTPKqyHJZWmCh5UqRmtXRRjUiboxtn/rNSSMhCIMLjSBlGcDzNICVG/
Zy6aQlvDtNKtqSlS0n7w14hKBBARCgAKBQJLxr79AwUCeAAKCRAfL4QQdi5edKoN
AJ4sByEakgO9dQosX7iU/61pCKOP5ACdGYXsOP2GwfCaEyOwZoNJws0L2ryJASIE
EAECAAwFAkvGzu0FAwASdQAACgkQlxC4m8pXrXwZmgf/eeTexiWCbT8+kLdjEF4p
UmhMJWx635oKj8q8gj8shmNEVJM/1oOXHSrJgxkIO/883HNyIZXw/iEQzX1S9WXN
vf5xvs8tD2GGIUg8/NqlXmRHMMt77LNFjIi1xkn3uSwsS/hOHmVVukVGygh6t/QI
ulPxQ1S9NFTCjY64Eu0HXH11t8s1LJtA38fs6j9dcdJm7Kj/W6z2JSwtwbz5WLd+
nMnZBH0IaCNFXpNujOHhExjXtXUPyh1VZuPeXctl56AmYNa1r7zb3jtlZQvCguB8
IMIbynIQ5Zcqcw3owoAL3J14fMc5LmSqMSKwRkft6nmCin9N5J1iMng5xameFIg4
MYkBIgQQAQIADAUCS8bQcgUDABJ1AAAKCRCXELibyletfBlSB/9HoSJ2wZ25nxHO
32NioraNN5oVK4vKoKn0VhsvUe654uonIKTRO07ib9oFORiF+hRHIjQyOn7kPCtl
```

```
6kXuz7nIfU22hHXjVz3eiddcDKqI0wiQxlHcZmf/tpdt+Yte8EA9QzKc1jheth1S
MZ6iFhoHLOMAe5+lf7OYMolJsWB1SI4HtW5fjxfqcsR9Rwbf/Asg07XTVDOioePI
46sofbBPHk6GqoGNKRpxaSRE8Jt39Lv7MhfkSuW/etcP0SzADmoy14iyyAfJAqHu
z9b3lyrfKkQtQHNp//fyF3LI+03M4Zk2ZJ3r+Q5PE8JwFNVy1EsURhy6GfuobFvj
qUDHjWKIiQEiBBABABgAMBQJL2IW6BQMAEnUAAAoJEJcQuJvKV618AEgIAImQY/pe
huerE1pl0bD1dNlfzL7sNKJNwf9UQIXekio8kT7WvC+Bpr0DjMhrVcNNLvJdaWGi
50F+2b9S5TgCRetAJ4xj8+fOFQR12G56xqy7Z8v5vms8ADnv4rYRPO2H+3XLCSSF
aXPMC7VJfdZeVNMY8X5SmW7+whAJsL1eMZBIY2NXWm4Qh6JR++eMrRhZ2I1TLiOb
Zp50vWBOGntDe/vDbIz+1A4HksS+YZQ/X3nLXLHVlmusT1R9m/WiZ/9i0/sdGnDs
mQ2K5YsopuMdKe9OiShFA12d8dWRE2rMryC0OGLnXFUITszyiZA7ueSa32ARvGtw
68G3kIZ6yiryJdyJASIEEAECAAwFAkvpqz8FAwASdQAACgkQlxC4m8pXrXzjVQgA
l0BM2E7D9S7Vtz7YNdoiNsu52UQ5q52sz6NBZK5scISUIrYw5Cdnc9O9R0zQcttN
UPt3cPVHCu11yAja3YcAy2zPygLFpQ+gf4J3lXVcWkSCsnryoheX3zrqnqoivtuU
7fi541l3aQbJ/gVLpUh+yLJTv53E0M4J6+a6J45IV5lj18klxZUmoe06bK2h61qW
bsQ8SYbHOMPUkFMraQVhk1RwSi/uTc060elwPz4CTN+Vg/YPDWzNjZiT5PViNq9D
Gvh1OaCTPPRcryjyJjaSYxNYZ5gGPOpl9h78WiUgc/Zo2vVpy5OWLSzTNkeYN5wa
pqXBbtzfSYzauEbQI56JFYkBIgQQAQIADAUCS/t10AUDABJ1AAAKCRCXELibylet
fFd1B/9RLcAmeJAtv9dYoCV1XHSq1OHlPfNBXRPkwMx17SCGPBbBCy46eMGumXXx
bsRpF1SetU0WH9pttqxiQLhUiOFVDqQOFFKUgJDFwVuuV7IiT8Rzak9U0OiADlnH
5fahNAdreT9dea3k7/5fRZktINzU3rcUj3mScq/LgRV4Memw9ajzaHnVBm42rZ5O
0s/mGKnrMcMavDuLOjSCCRZGIJk/k5q/dM8WfJBDDwxsIRFoQhHaQalbYoeYChX+
Z220hMdKHB5zQTzM3Q4c1dmzR9UiPTPl4kmfdkjvXfTk2tiF+Oz7Nuhf6lu7zeoE
fpI1lfC6Fw2A9E6MRBrmFpHmRR8PiQEiBBABAgAMBQJMDJmHBQMAEnUAAAoJEJcQ
uJvKV618HPMIAJRBVIYd4XPIi4zJ51RD1HBJ5yOyUwE5rAXDA76rTVBAqbhG7CVI
7+tPcobZJ8UtOjBRSUR40SwMZJp+FcaPgRfBlc48W3mHH+TUHh25KYAiw94npZuL
ROOYoMf9gUGYrnjmUd6stNHkcZB3HTFVyThdnZi9bmqLsycohnqzfxl6cRsPrrVJ
eDsqUs297a+/Pa9iDyIZWujRrHbSnFAmI8cn7F7if90Uq1JfB6f+GQl6zXxLemsW
TT0ealzUYpdFmmNwpgPpO3dBcm1cO/qFeRodB8ickk1WUyYer+EqoZh+wvUTq3gY
V91aXZY5QsvereIBRyngVwC94QYihY+r8Cm0J0FzaGlzaCBTSFVLTEEgPHdhaGph
dmFAbWVtYmVycy5mc2Yub3JnPokCNwQTAQoAIQUCS8a+MwIbAwULCQgHAwUVCgkI
CwUWAgMBAAIeAQIXgAAKCRDHRs+p50+ksI3UEACa7XmdSuQ+hSWzS0AReMoZEyIy
0mvncP+jhZQrP1ut69BhgkaJqb6umrQRvfM3pBbVoezef/mxw5LbF7SmfplgDlK4
SkIqAfFcd+mgc9qZpblRnxxSI2QNC5B6kVPJHJDTk+ZVzszQRquZwYr5HVtIwWH6
GkmG1VmS3UXnPShGO19zcNT5aJpUeMp8qa0wARP+FT423vpcKbQlkz1XZyf2fuN1
c4Z25DPF2ACbP9BiEqD0TrgOeKKpnfBimTS7Wrai47BnK4bjih84KbcYwyxoo5LI
96Avog6hZlaOkU9+qPhdN/gvFaFaG7BAQMq76pEd2A7vx9kO8JEesYjJP8+8pxlS
Pw55xnkKYmYac1ztyqqTZtKLqmGkiOWapyG+2SQj7LmL42PHmKOI77uryorxgto3
aW6NHyo6DL+SgXHjUmLOz7HRQKPfGbowkaxGPv158oi7RfFTxBQFqrJfu7SUeV4M
TN/IyBB4iX/9Afcv4HI5I7IeNmThLz4H0MuPdfDSQZCkBvgmcObfig+J+y2rwanr
98pK+XsPQLPudW6nHnULlSr7rAF1zt9DNZkENsJWSOJ4fWbYseQ9IB2E3u70LtfV
1/+7O8Lwy6V0Z9J7WZ1olAuCK7sKi2HZu2nhwyfE5ehz+dxlWKZkhJk+udr+GK+s
gmMopjMjJLQuARhkEIhKBBARCgAKBQJLxr79AwUCeAAKCRAfL4QQdi5edFa+AKCZ
PwRzV8IyZM4yKfE3/ixOLzYZNQCfQ5S+uNvhPTifEygq8gL8XehG0QqJASIEEAEC
AAwFAkvGzu0FAwASdQAACgkQlxC4m8pXrXz/qAgAgNWB3zo2/0VemtE0GhnzNIwR
zy42hkvF9ZsUASOzJBSOasvRVs7XJa2AFzo79yVE/GLpNQohg4Vw56mmgqcKVAPc
o6D6CJ5fnn8BO1uhwZcj2Rusj+2F9llEkNQrhPrAOE+remmoOXka2KMZzVEOSQOh
dPuArbZR9/C2jjcOWgXNa7IzyhPpen1wMp2v4lEc+hJuhWZrh8wOytm/5g9Bmct8
MwBwd2C+dwc13uBl2pvGRFZNCcbradMdPaQ96+lzDEMTlmaRSbiJ0rJo3YBrIquO
zeTYnKWrxWPfzsQd29sir2Zy+MDoUoPqCvcok7nQo7ZYzUgVkeU/0LqEikgef4kB
IgQQAQIADAUCS8bQcgUDABJ1AAAKCRCXELibyletfOTCB/9yF6QDDnBrXXIw0He7
nuUqkHp9RcDhUd9Ie4r9UY9lvVZxvlB09YNwrLhqfXAejM13a2M79UQNXRU8t8DO
LGoCpWL3E38w1XJm8eul/q8qxjVQ4OT+kEgQUtee0UiK2qib3HF72thWKpqSMsZf
0LpdoCuFUdvKQXN1ittbJTyntEgSdyM1+FVmdcj+z7DaANnLuEzrVkrHOYKERNGy
```

wj+TNRZCN5iK87YDBaAFXCaqcjwljhjG//HsytS3HsGnLvxnGp0oiHChWvZlg9/W
C5fK+gorVcYPwfJ+K39CYG467xjAk8OnvB83FpGcUs+1wZkiQqRsG3MWJiwu3mJh
mVGliQEiBBABAgAMBQJL2IW6BQMAEnUAAAoJEJcQuJvKV618SJ8H/A6O+a1v7905
OFfmVLkSJ+aIyQD1dZ0jFVtBQQf+kfcMAF5G9su9QUl3gie6Ew2Xp984jrwQZT9q
z3wG5ZE35PcCWIj0ttLkHS6hMF5wEOJ756mdVNxVfoOmkP2cLfgOqwupmQrhTDfv
c9gya6vdkGyjKWFBUOaE6qnvXClNRGG3pqnEgnnf4xAs1ncOFrkNfmuC/tGPjISw
Cd+98Lc8VZAQwC/wKS4NUro1OpaP32DtMwF7qfTatVYE7eVNF/Vfb3DL+yzmo8Pp
rpmftrKvszgh/9JePJ+R0xvzz4IkLFLlkk4N3I0AgBN9yLQgZESTMixpL0ToKLTu
H5Yr/dtlK+OJASIEEAECAAwFAkvpqz8FAwASdQAACgkQlxC4m8pXrXxPUwgAkYgq
pWowUIbGpViJ9I87Z6487/D79kmKv/pxM0mFrihC7Ly/B9dR78MVI0mWONH6WVlN
xq4/E6fCUwSspdQARH+WdwXZZSAgJqwAF3NFB7UwfYrB8nXvjKNNw9ePv//3Dx/u
EuFYTmm0BDbj0GjC04qo42gM2HIm0LwUckwKHbiw01BbQkUbEB3AxteG9StWvaMi
AhmHHc/D6hucp5J5L6mE2AZz6bJdzwYdkP05+l99bC86YCwzOjqy9w9HUYk1+m+W
r/go4SqG4Xzaa2+9I5x+0sKgPfFzvfAjRHhCCkXVt+RomBlj//Gj3zbO6KRdLVwS
Gf01nlnKT+MBjoX60lkBIgQQAQIADAUCS/t10AUDABJ1AAAKCRCXELibyletfCPH
B/9qp9XNp7lX/xWkcyOfgaRLYHs2eSW2pg7JgxdQUiFjU5SqUswI9tOnxd4HdDk2
1snONAV609h+Qxn25GD8Zkwim4dvRmWmVu4UZ8ZpsPG4BoM38UfRRfql82X6MHv3
QchvvtFLm4NyrtYZaO/ccKtlFFSTrxXNcx+8bwabke+Jz2dBprMMtNT9AARd5qx6
5FDVht5/MESK4yzKRmewrIi4g28wLYHbNl+QxaNnWWVxvIbM4jJm3rRT7Iqn+og5
RhBRTz0t49SCteFCuJhFuHtOYY4SXUDkLqU1Tx9dnBfvJ7CViRllmgFjllWHH2kJ
l6RQqQUEcdb+0YPie8xDUWs5iQEiBBABAgAMBQJMDJmHBQMAEnUAAAoJEJcQuJvK
V618RpsIAKMefrrBXE/NPu8j0/tu1CJnN1Ai46cB67iCTRD92/pgvspHEqtqKQdN
+47ZoEPEtT0p06j2Kgb+t5CM8Ny5PhJouf5kyoBCOhxbMxDP4XiysapTxpzYJb0l
m3CeVNDWvhQdFq0k0oD5l+rcCqN3GBhFuXuIHO9m+FtaNDMbGC/BRl9dqMOYaCud
NLYHw6d8txdfa3+OxhphjqST14i8RXZmgTTrOaSGjtKsOXux4dLf90kMKfps7Px9
nzRG1YhkoCxBup90ZnHJclkiivotsbB1xv38QbtOT7poTmiZBAlKkJ5GJvJUsQ+n
fssI6bQly3U9Kky0lFcja/cz1KYa8Xi0I0FzaGlzaCBTSFVLTEEgPHdhaGphdmFA
cGVybC5vcmcuaW4+iQI3BBMBCgAhBQJLxr5EAhsDBQsJCAcDBRUKCQgLBRYCAwEA
Ah4BAheAAAoJEMdGz6nnT6Sw7eMP/RAxAAmyPuxXQRKDN3m5UVox1d5rfy/5nhjR
GknXJiFIVLe4s+2ZT1Yk8JbLiD0II/za9QKOFGFc+KLzUvSm/kJOhdJkEsH2ewp5
h0ZCIYaZCLwMnCuxtPSFgRy90P6GXl1TAdB+RJ0VPy4ZM+Q7O4UG+6/2dkdRx8lf
+Kcen+C+Wj/6XwYpFZWn2UT5GkXx6sJH8BHPbte1x9aIU858wan2t7Rxo4XVgGJh
zNbfLutX7gcaWv0agNysypGsZa996i0WXMQ3tlr8sFvm57eZoBLb8QE1w3IqUi1y
c38CxACB8kWtjTY3XwkMLa9BTDkPX1IEhuDyylo6UivTiM13iEgAk+DqoBSH4T0/
MGZuHVW6N1UXxRk5CjQMaHGxfiyrXompKPvtDAUGS+O3R9X3mZ5KmiKGVoYwuvuR
cU0A0lJX4MHzM82GGULr85UNOrRl48D70z25RVtXpua/vvm/O+G+Dvw1NKCtQeiU
wcJH8QqjkEidODDDqFD+LQx0fYvhfvneEFFIvyOOtSqTBXwsDTU9J/nREwATS8AL
QuTnMVVQ2lVwvm0BER51Chw3Bt8uncN3c3WPxo2D4XULc1Soroqcjmv7HyoaBmJl
3TJESRucUasoqnJRG1UonI7Dlte74qhS31cbjG9V765wAhn4b9sFLc4C4XZCWWlu
c27UEBv/iEoEEBEKAAoFAkvGvv0DBQJ4AAoJEB8vhBB2Ll50p18AoKuOIc5nkkiK
/DMuvLZqnZge6NV9AKCM8D69Z9tv55tlSA9/e9oBKvIYQYkBIgQQAQIADAUCS8bO
7QUDABJ1AAAKCRCXELibyletfD+HB/93YfLMoqgGSAdadX2MkLsIWjePn/v9wycU
nv00dsqaFU5MnLUWbOJBoeb4nk+QrhwUMYru0em5q0mI4JzDJw4CxlSHLdrGSi1d
2PkmuzafE79uHdPb5FF0lFBHr7KzPCvKLvrGhzcv3/BldTlVVFESFxI50WBCgR/0
L+q1ird33wDPecWaV7JvnhW53wtBtUQyno1m6+5Rl8KUxY2B8AMR3RTgi77kehcr
btWz++GGUCMNET561BRPvIb5NA0u6zwLZR5beFVBFh0cw2EmZNTuw2XXf69qa96F
g2oNo7FWFChoNcBIkrST2Uynns1URsvFBF0FMOY0J4YEQrraQbgNiQEiBBABAgAM
BQJLxtByBQMAEnUAAAoJEJcQuJvKV618hj4H/0XfBHqs4jmx6OmnKd3BFzXALHfe
8Ur44+JnkC2ZWTwzOCvlflU+ddwpxhOIaeTaV4K8Ve889q5v7VWt4mCk9UXnXvSw
fdU/LLmfqu8jnKbZPsai4hfvvSuy5UTrbSyrgZ5H+NhJSCgsx5v7klm7Z0Z3xDO4
y/4TCZPeSDkEG33xV0lst0Jvt3j18RTzPlAf+rHMemHAJTRgx+IU1qHn0Xe174My
VKGY9Sdaz06t9BNDjA3mqZQEJPuIAa+xEckRpmzprVJWDsVlKNLPPgv0pxDJQ0C2
khA/SoccFL6WSl/TEsBOoBCKYFPp0JXWdmzbGjFR+cEspoUorS47bmOa4KGJASIE

```
EAECAAwFAkvYhboFAwASdQAACgkQlxC4m8pXrXwJBgf9EUfvpjvSyH87ZajyhYH+
zMsu8GvD6nJcVrZEzCobs8M0rmBr99iinYHTJPVkDxHgOqTu3MQXV57Tss+ykYEi
zn6zry4RPKwAC3Nbkuh3IAcWYe2RF8zOYZhX8HH0SW4I/iDlPvW2OZPPxMMsHgiT
vmTXBX8TL5F92gTMR6GK2mkR6RaPXO3oMYcAiMIu7O0foMhU51jiVLzO/wiHWem8
YZRr5dLhkyLBPi32uk4/SarjKCbukH9FT9n568KNsDt6Vq6i1dkxuQAwrUh4TEdN
e6TutMTgwKjtERlWo6SmWTwoY7YAMcuml5S1ku+1LskIWNruN1sWMznFBwP6y3nI
PIkBIgQQAQIADAUCS+mrPwUDABJ1AAAKCRCXELibyletfENXCACtP+J4Wpph7ZMP
lkBqK17XL5+NXRylkVZHAEZgH38j9MiCXEwRjQOnDskrG83gkRBl9ZcoTWuECSau
OTqZtlV8RS9meInT5CtSm4N3Cw5gIsMkPNo5sICfAnQ5ov4qVqUfDtad0yBtVCX4
rL270kEYWmRyptJIGpPztO0xFFUbJ4Isq8bmA99BOK1OhWc3APFFb2VcOYS30ong
pjM5qAA8DMBQ6lTxhXilD1pLnctno8bGT4DaFzkJdHJVYbSHzCV1Wfek1Lk1Megk
v6I9qkFQEY9j+VkjforPm2aP2ethERL7USsE+wbTLQWa6sqprpyg9Wcfry2L+enE
xQkOySsliQEiBBABAgAMBQJL+3XQBQMAEnUAAAoJEJcQuJvKV618kvEH/iHDgaou
ZYymhSQPNk8E5b0msHA2uiBGwAwJ7uwrwy3bMqA1CBouguv9jo4BPHQSeivTvlh2
oqHdsr7Q8hBGM9eysFB9brKmtQ9P9bGPJTpyb7K0qhHss0r2S2cby9goMrLnSpJ8
GRNJuOdID87WpKpoJ9xzZ51MmwaTKMNnb3G9VtwyU0O3DUa8JAT/4TGPCdtAFIjC
vC7rolePTHg7jgfEnicGU/i0QyT10igKt8RnK8uwSUq5IOOOoH5VdlMLp+e3aHvo
4Z776W9AgVNimoI9k/dDOb2MLeOBdY0jESHsQeo3tZN1PbyIOKBLYxV9CnaIrwPB
NWPR5iwo86TqKvqJASIEEAECAAwFAkwMmYcFAwASdQAACgkQlxC4m8pXrXzdMwf+
KBiTO0lrrydmg8vElmlNvjJrD74Y/5/wVbExEONRGx2qdAeeLIEp0+A4ImDWyAxt
2Tv4v95ERBJmI52qosH2OmWAIfYfkgci2syk5l+7hYpbGYzM+YnwtkG7rWYTQ+Zl
RUNM3CRv1M+RGDRuWZEgeeI4e+OMZFG8s14km1ixOZGoHgIkk18PkXSxtUXqvmCU
1fCFDLwb8+13Ujm6UVSj8fUIqEfsnJCGgcqmzE42/3UebHJaGdbjKN/lkjyHS5Dg
JuF4Y8op3BB+WOwgJJVIybx7jlUlRFcXuBMGpqMu4hO4oEGOEIkXoGSGRIQmX0aj
Q86lMTWb2y+OEcIDG8epTbQtQXNoaXNoIFNIVUtMQSA8d2FoamF2YUB1c2Vycy5z
b3VyY2Vmb3JnZS5uZXQ+iQI3BBMBCgAhBQJLxr5QAhsDBQsJCAcDBRUKCQgLBRYC
AwEAAh4BAheAAAoJEMdGz6nnT6SwDN4P/R91bsSSjA/nVd9/YiEUJ8xU5gRodK3c
y9ItsOxfWlGIPBYyRKAfvfqooHSvWiAlIDFaKh1DdR0zFSk53aEQX8RRaJAvNGFo
qD6HUn0X1I0BFei/XpqoNf+n/xy0rjyNTmXMAd/3JVtk+4Q/XwXeYjVvJrjD0DPX
G0YTqmz7t+M88wAIPOjpJxlBlJIQhaWlyBR+8H7cb5KJFRubzsidFzbtRCol9m8K
t1bbWQj4CggZCe7pqsSF5RQzeJ2pg9Dny15FDLEbjhvKBiIekyuxrh8gFJjRLUSu
ebusIkY/TQCtaaeb89ou0+f1GGtKhRDLqcX8QYZROID/CeVEyph2U5MM6gSaSpWO
KKlm0u5OH7s+wM5wa9KMjun+xUh3sh0wc3fmSs2j4uIwbqD8bUvOT66yuygDj2xD
2slgf7UUDKpkoFue0HjF69E8aYNM36IjJqEM/YmI6TUjkn9zFH+Jmi7qNr1iDOpM
+hNlvk+FOG13+W6nrJQD+qAT1oB71cNOfB98ik+z96spskPRuHidF5+ytZHpumcd
paAN+4n5MOgYvuLGtBTBB5S5jWD7Ouo5WCDswGaCVzPvuTbpIIfseFHcRX1OVZWF
212J2AJUF//LVBsdtCRxLSA8F4T3dKruQev8B/PzdEWFucHlwow6Uj8FOhN/dI47
00O212OZnltwiEoEEBEKAAoFAkvGvv0DBQJ4AAoJEB8vhBB2Ll50jqkAn2I3vKYb
I6nZGvML5HTctCE1rltfAKCiZMNogMUb2zAICLRcX3YFIFnKMokBIgQQAQIADAUC
S8bO7QUDABJ1AAAKCRCXELibyletfIWNCACXHfa1Y3KeQLR+6wT1CEROEYbqEczo
zPmhAHY5SHH2XJAlTIhcVzX8RpNozQncqldhh8ty2Nrhieq/NHFPfbTCgVerjHTO
Un6jZQhyKBIpi/ov38z4VrnbSYwOJGj9/HYiQjHRFRcyvcbqxz1m41fSwSlzRGSi
e67k4weaMFA2sQA96iyr7VElT4LM/zCdAII3oD3qSHKwMxV8rawCOMtfBunt1nyz
1TOXwpgtiN0W7ct+MFXWEPaE9EVNJTBMauwZCmiFvss80O7uhiawCvYLMiFZpF2Q
0vXYFt3XQn4/IS4mNB1gvrUt4owI2O5tELD7enkXXFrWAD+lOhQW2VuRiQEiBBAB
AgAMBQJLxtByBQMAEnUAAAoJEJcQuJvKV6182t0lAIrbPXBqZQCV8PSF6HmlYMsP
ztxZ3Q9bjR/Yql2cXfRLVt118lNBMEBNQq/OSYIBrimWVW9aTT7319n7jQ5Bx5r6
F3X9s7oGQfj2Yc0gxb2IQAcnVmTtSV4FEd9gW4KPEv3I8YNF0oBmEOfKn0yHrzyG
ahJJpkTAZoaIFcz2IuSto1QhME44G1jLGjWz/FhI1ELb2NueCXmGkVSctebQFUWX
sW9pUXCv15hrj496OvEy9mk41my05Zrj+b82jkiAOqWF69ip1GMjM2wDLTUNVpwG
Yaqq9QaVfEbf4cV85uRulX7GprsQm7+jgfxVsMiKyiXzxBdBxhkZzrv4cjc82miJ
ASIEEAECAAwFAkvYhboFAwASdQAACgkQlxC4m8pXrXwFKAf/d0FRBIpqwr08wbvv
LkhvfKMetNGKI6KXhrLW5lIdcWfTxBgXpASf1QSZ8uR3Tp2uOFGPxL8mR+WMWVZy
```

```
wn37kV7wjHv4Ua6Qb596LBB8BgQR/rxuX5qfJ91tezGAfHjRlSdGBjwyJCq4toEe
XutMmp1eKi8agqcjVCkLXvV33wS+B9FeD8ZcdHbj4WSYp85jA4MabU4Jpk++oCxU
KiUV+xA8Y/UHZH+NLTlmuxcwXXfElrWqClCtgM7V9VHJ7/udCI72wBWyxKm0LFXB
6yWntKytJHb0uuCDvOCFhoM4MBr144QFwxYzFek7rxhg5AozJwHf50eUnVZXroK4
1VttjYkBIgQQAQIADAUCS+mrPwUDABJ1AAAKCRCXELibyletfCsiB/0YA4ErJu0a
lyArZFDKB1LvzGsXqnTMPVbb+NMXe8T377h1w2zN35Ym05KMY5gInhaj2TOpMw3T
Odamr3wo+dUyBUULM0o/Xryh9O+TjoXkbRnB7NlHQDkFHz5SktKtgslNzC3cIZX6
IVIFU2pDGwYjhOPmu79uu/7yUbhmKu20GaUTvWdv6+SJMtMClEzYJHMD4yteW2Ra
bzVZLfiUNVoG6LaZ74hN4V4SHsBgUsmLuiNo4TmD9qtHuXGdVOqYz+yN6+YAvClv
ryAg7OR/JOV8wDAOlB6SIADFC7OiBYgjjctVptj1D3IgJ2RFXEvl8/4+8oZF1y4Z
1y1eCyp9k83tiQEiBBABABgAMBQJL+3XQBQMAEnUAAAoJEJcQuJvKV618aJIIAKLW
0eJeAilTGWX/gVDU236N8pJW/Dj4GpstItj6w/fH/2tR4DZQwSZGeDiWFmW9ZkeS
Jjv5ws++6Jc5L/wN2EN2WybBjDivMJuqpbZQkaNAKLzFX0nauEHgu1CISLeW0Eed
0RIg9k7+ImT7trath+Hq5S1EtWvY7pLmgCQAfupHSDZbR5gAvrzee2NV2O3JGuSn
/V6o+vBKuc593Ig1bubul+XzmGu5TJ3A7sd4zOFxoXc6t22eQAQGgCl5yntA3v3U
Pq+wxJm1F6wGRiOXSxV/edSEcicLvYJM0tonRimvqlL/GK3KYcPcEGahB3SaxD50
vg6eTANbPRkChU8oOMKJASIEEAECAAwFAkwMmYcFAwASdQAACgkQlxC4m8pXrXzc
/gf+MmiB0n5Wx6Y87kMdmZb/AUnVlyMjiWyknzxcEGVlDUHmMqzoag27Usz55h3N
GfvaJSxci5VDP/OIfP7/742e01wcr/mfP5VFQZjFoA7HKr3l4qD8yc2kuI9X59jc
6vbdhkSigkEzpvE+CucD4IvOazCEPGnGcGYjNwBfTcQAnXwi7CxWsJoqqFYsM/Br
K/ePz+fw4tIKXngJgdpQeitSdnnWCMi72bhOJKJk/1TZz79jDufkYXotVQyh4UtM
cZ/KI7e/YEOerPZqrFMLtdhyZOFGehlXfbIYK1FY5LNWg8bBpHo3P92X+Gypb1g7
E0qRQEl5SMMVHHhMi2ZYIQzVMrQiQXNoaXNoIFNIVUtMQSA8d2FoLmphdmFAeWFo
b28uY29tPokCNwQTAQoAIQUCS8a+bQIbAwULCQgHAwUVCgkICwUWAgMBAAIeAQIX
gAAKCRDHRs+p50+ksA9/EACk2a4sVSisViKXu3FLQzxJqZpgJrVDjCB/WKOVo3tR
JQeQWeGiwtsvb1/Mm7Cwz6PITfnltomkOq/gWnttg1XUXNQtjrnCEoR1agxwHGEl
auziQ2Dqt4CGri9ANlfa20nQB33YwDv81dh/14e8GJ+k6LLWNcCumixTHLZkeXJt
YQxOCoSQa9oNQ/GM21mYQyh5Zh+zP29iV5d7TXRXDgNDt49sXktQJ9Vuh5sHJkmF
Q1te6Pv//FEXjjOQK0L5ADwLtiPsbbmzK/eGxO3fMDHgCys2DzjioMkenvxfRJr6
5UoSTr/yb6Xf7ItH8nReA+stlZBMiVShP129Uz5zR3+u0KkgzSUvMRkTIOd+wnDZ
PlGbYRtSgZcG+LopnHT6J6izk6OZ7XbPjvK+gJAJlhvWKqEs56fTaQmy2S5PBeV/
B7yP+kI4uD8DAROcDySKleA5f5QPHqqz4CGj6e5akeNE3yB8q7Px2uEHuO4SyLs8
gMpRGFm2cG+Ka8UbKmXkz7rgffvJHC5ySEzTAOHejm/0Doh/lbfozn1M9cdbWqmQ
eZmdmEIyuG+vA4OpzQzR7I3CN5o/uJdqsmmsOI6LDAEPzHeaZbMrUIuJkH8tEMKs
pVfeyng4jOS9sLT0PPPN4Og0yUhkxOrbsmE1hAojk8coMnm5h/tHhVP0HVw1mHwg
QohKBBARCgAKBQJLxr79AwUCeAAKCRAfL4QQdi5edMJoAJ0aNdyZjK5MOXfUFx9w
bQZFiO4PJgCghg0439baV1x67D7883m/SBure3KJASIEEAECAAwFAkvGzu0FAwAS
dQAACgkQlxC4m8pXrXxTYAf7B3xormvAdcaTPzzUaBaWzyjsCW59Pky9j4fnTzVd
RTF14OEKdOe68jTyh8jT7bWFOFDPclGpvIiW1k+BLT740hryCzXsWI8ts2XOU4Fm
lL5kNKZlVjUmITYBwhAuUqbklJ9kw8SIP38TW4/gPC1M4wKoLg0CveS1gYw8o1yi
umpXVA63W24tHklZ6h1anIjGNjWmXjPmUWpopoFCjRgqF6vzObyMqy0HE/uM76cm
ds7tBZeK7GojGZ5vMFR7X7VKkizOj/xr1VsBAjrk6cNkNyB2MdcwIrrxjcyd1JR0
AOX7ZVVrOQdNJaWsclZa/ZWtcyqeC0CukkSB5IVYrLpip4kBIgQQAQIADAUCS8bQ
cgUDABJ1AAAKCRCXELibyletfDvfCACNTy1AL8KspsaOCZH8EKBRMXMrkPgG6ttN
bUUWcmpYvckxv1D2HMoiATPyfIrOyQ/L+Hj+Sd6uuIMN+ihf4qSHIoDw6A390MC7
HgUhsFm2gpHNxRyWvf04xiYhPNR/ijtHtsvPobgAFKU384SJYpMfV1GHPaXPWouE
lYOzWhgT3jp3CW5DneG2NKjiz/mRG5sIt3Sfb0C4Dk+uDcnbZOF4Kw7+LyEnOtSf
mjla3L861JRtW70wdouMG7CbacHf9GgHQcUyXnWK1GwHg2ZgaN03aRIAJSMVtqy3
EI41MAO+9Q/Grg6P/0kZr07I9+zfvl1ZwSHROqlzzr2LP8k7Pf02iQEiBBABAgAM
BQJL2IW6BQMAEnUAAAoJEJcQuJvKV618Vu4H/0ydaD59wGSWOnu/OcL/L4ZM8Gen
obtZ4lT2uy+mOTd2lk9cwvXWd7YxcD/2mqxovb8QnDkWJwaFLbjzk88ZjYNAOWEp
cNgm8g37EQlC0fQe69yQKFvQxZPYuJFLir/Z6rLTgeEul3NVziaI/PF+f9JletJM
aEtaciUjTFMwaDzNlePByakFgHCJyyQltiTrTjwYvf7FI1B7gkaFFNX0DNAQtDpj
```

eJxDZkb4nDV/J2BKE0sq3ELqLp6JVN3uqV33kdK/j8L8zbN1MuuTt3NSIg7AMVkU
5zOIJH/CtMlAeU7yX7zNVdau01w0fmA9WL+e+v6F0zQDDAde5W4mYTDdh0KJASIE
EAECAAwFAkvpqz8FAwASdQAACgkQlxC4m8pXrXxqMgf/ehzXLB8SmjHKoyyBp324
hEocYQ2KVKOhPWcxTKqRLhpXrg8ujRukYKyTceB9s97ADhXWFbsG9+DZ+GNvhzgV
CdNaz9t04Frwny1HVdrV2vkV36SVbyrt10P1OFDDWlCah/tz9FuD/vqjU2DGj2dm
NpS0Mw9+KS7lKohy2n4HFVDJNnocglKk/11orSz9wQaAru+RSMCIzNLz3+wekxIU
s1SUyO9rxptXtd+9nIDFv0G23qHLpMgtHBedeUwHpeDXdxMgGqAeuetmVU7wONfF
tDasONkVi+KSVDjcPqA3UKY9+WwwXFsosDcGVaR+Bwc2bP3twaLSJAkJSGYMUBag
AokBIgQQAQIADAUCS/t10AUDABJ1AAAKCRCXELibyletfGF2B/sHt4n3J3Nn8Gao
2hZ/i22u1ugq+ZRm2zWXBCjIETUiYF3MC4GyXTq9o7wUqIySIko3MWCyRSMHa8I+
f7DCMZeQWkZaBebVZ3iAPb53X7Yn1G4z8iJtmwgBwD0kwOMHKtuQOmme20Acc1Oa
qTK5J4KsvYbgT6bHaCbHp+PaP7epGKG3QDcYt/XNO+OjG5AOZ+RHuL/vr4WbrPoB
4GSDfwzIX+LE88smgDZgtZtqJ85UKsVGXgNUVI/cM2nX8NA7SFGkO9/lcMs2tVOU
PClNsto7SpyNCxFOgZp4Q+mMxxPfCfdAZoWXT9OxYz5scev+sWsb8aioyKwgtESP
4STQFX14iQEiBBABAgAMBQJMDJmHBQMAEnUAAAoJEJcQuJvKV618mhEH+wQRhqkv
YjsKsvUHBXQUqCHXaiiMhnlMNCRNIp57D+MHBpvHtm2qNA0QAnODRZtDDtlNSucP
heLrNZmPZW/7OjR1eLqf/BQZ+w44+nZ3z7ST6+eXBeY/OGaw/Lj2xd0kyTNcS/Mr
7YPHTf9KAdIKfcejdDXvPRiZdXjhZe3dFdAlJWltvRQpHFM0idMtcyiG4qIPh3c9
qN8/FpyRH+Xm4tlvXB3g+veVy7t3KrUgTWLHeGfxlREJIzGN8SiRMneb8sp8ms2F
YemucHu9fUnuiBiSS+cgzgR4EBe/eH3ZyvkdYNhXe6Cpj6G00rLDsrBQmYSrru6Q
aRMz2zCg4uzbuW+0JEFzaGlzaCBTSFVLTEEgPHdhaF9qYXZhQGhvdG1haWwuY29t
PokCNwQTAQoAIQUCS8a+eQIbAwULCQgHAwUVCgkICwUWAgMBAAIeAQIXgAAKCRDH
Rs+p50+ksPfpD/4jnidHvcETnlK7oRBxC6MItgZh6bJPRWiLbadjJ7H0xyE9M2sQ
EEJm6TAwU24+QeM2PeoPBLm1D1eI8mh0pxwL94MJ1SpZJ/ONwaOuj9Qk3QDKjuuT
Ve2V8E0R31JRbJuGhRC/BpGhOFm1FlHx9lhLG4gff+ZdULM5hxcyaPFcL9bZjhgh
B+c7AjKPREnLg8hi/STZ2PvP6TJw6mbrFbOgdtBcKC9P3guL/m00+enBX2q/NGV/
K5NHQo+grYpRVIrM6erkDQqNlDbKTQJxVALdnqOPuOYh3OM1UbLad5Kd7q8NLzIq
PvdgZQAXKHuaih0aUpHEdd2Hm4VbCvnkB4LbR3CfMneaslpEi31UUutl7dT23hrA
SmnBnttVNEDHiUgMlqmBv71IEAnhLEZlWcPrROd8pYV1dSgv1cYYWnc0REknt2/y
N2qe0n+zUS290qnaDtlLr7/xqx75xYLZ429qtWNRRazVTiDc2Kt4iBLfXKr3lPIH
cHL4MyuhUP1Gga9qFrBwsWsSPEzxpmyRfPN/lTj5MuqV9hCMnstBMFzJWp0R3je9
WFvSWmJLfwu1EWycafSASpxWK3YzF/pc/uKcYN4d2ph/O3ZKaIO+LQq+IP9MIwS7
P3HRF8cRjbQKPVji0TMWx6ChWNYtmAwRF2oogc0G8r5sZmXGW3twzRiP94hKBBAR
CgAKBQJLxr79AwUCeAAKCRAfL4QQdi5edI3mAJ4mYA7No0oMowVh63Dk8Khioez8
PQCgtQrzCaaIvxiTOKL05e98lKz8lCaJASIEEAECAAwFAkvGzu0FAwASdQAACgkQ
lxC4m8pXrXwt5Qf/TsVByhguTwiTDKuBAQ2cA54pDb8ziniQF6y8NZbyE/sF9Q/O
f/6abLKrqT/WAHVooG+iRmWiXzoXyAx3BSDb++GFAxJ5hTdmlW4hdp6ucS/yaAWL
FFFByLXJJ1tAMYygjNN7PF6qAui4AF3nSqorZYIoImY/80CgBCyYNkwZSUxolGSu
lVsgD5Jj85eR+2zilCiXzZf3lxMSEmalbNL+p83hDHZCzJvD2R/l+LxijTIdgT1f
odwYaUG16APkoAry+cIXdN+KOjCE55ZyIkgRoPruCTqVr93mRHtU7eaPqhWKVCK7
UWh7nwRsC/+YGJEeFYKJTQ9CblWGVOpaxT76M4kBIgQQAQIADAUCS8bQcgUDABJ1
AAAKCRCXELibyletfAufB/951VXRPXI3vqIyCJfNTk9C0itBc5DCuFqRRak4L+3C
CcV4pykTYT0HaGZCKdlB7kt7fYZZ58nM++4rePjRQXj779C9zUjNWT4CYcrXOgbA
0C3Em4xLzOFxppYjuT5n9Hx9kZZi9rLK+6vdnRqV25tBdC0Cgcu3jUTInyB/Q0M+
5YbHnewnAcTWURfKhflaCTaLpGT76HXjhUDYpxW/7IqhWq3O3fnJf5zeTbgeF7gH
68KxtXTuWC6XsM6MhkPxVkbEu6seJjHwjQUMdfpv3P+FeOycpQz66ZbhPuVtoXf3
QpMxrSaM4qsMZJJOlIHjjNkOaP40N+ynTr6KN8Um05UJiQEiBBABAgAMBQJL2IW6
BQMAEnUAAAoJEJcQuJvKV61813IIAJcbtsq6QIMehpU6yj7sdcoiWMlwhfA/TEas
Jo79QKUANcKc8aCyFJ9FcI7g5/83m9o3p+Lt6DjkN8/9NoGGLqCHk9pfl4bxGZQM
YXQHf7oZh2mAi5D1hjvssPlr0pwW+i6m2s+u1WQaYEXI4pbaM8HzybnXRLN1Zlbu
qQidy/j+VscLqxtNzaPWNDV67X2ZDfBbc0SZGGnAgHcqpeDzMFU9iYkBu2Iulv+h
QOzZwsQD5eEY+M5FWing2fACNiRU4vwEEi15Dr2C3QWFqHc8xtV3sKA4Ym87rOd1
376QgXxTOJe8+RPHS6+8vpQevoo8MvRU94oXmhrUa5c6YYqwjDSJASIEEAECAAwF

```
Akvpqz8FAwASdQAACgkQlxC4m8pXrXyoaggAm/9xEpODHYnF6Dsq4664IelzuqqM
wPZcLDPOtU47htG+/STxm24gZSeqb0wtwbG6Fvndqe6rpwciV1p73W6rxkgBgNrl
OB7QZOmp5NUUSwd3dp/L4GdbnytdWGU/GweRe67VhGam+MF6SF8AnED8bq6dWV9Y
1wkK1Vuibv8xZ4Ssn8WRhTMB9W5lFNdDEnOS4eFVL+xws7WwT6jJD4Tin2maFM2D
f2TezEcYZL5Du7lZr9SeVNTKTe+Uw7UUXDdcaicW5EFM++7moY71mLgXSSfXzmnz
5ASa++PDuFQkratRRcwJO/kmu3rKNExp30KvXGcZfN5cYXM+NhQvwC8X1YkBIgQQ
AQIADAUCS/t10AUDABJ1AAAKCRCXELibyletfGWeB/9cR2tinniARd7nfOwfgAvV
7L37QPqH/FwUQnnUSJajhkDjQwk4qldqroVsiYTCWjGiXB98nJ7HTwPssM1MHhIY
SBd7EFZyHYHsexlS8jNcsM5nu0coaN/M/tnaD6p6QfhBJnQlWRusJxtdDzktFL2k
YvCUDc8Scag9qr2su3Ilp1ODn3HjVz077l4G6tMgi8aXOJsunWGlZsWZdFEsH/iL
zqU92Vvp1L+OO37IYdJQei+KjSe9eE+uZjICLui1LRk5Lt1Smab2/apm9ga2FXuH
5I8Zy70vO2/IsmPsCtzoYJJ/IQW9xGD950WcT0TeVGZLtksiCVFfv+63PdL/k0D3
iQEiBBABAgAMBQJMDJmHBQMAEnUAAAoJEJcQuJvKV618e24H/29kE8ptOeg6FQbE
UyOY5YX3rL2kJxkA+zyYsvlPhSo1T/iiweWBtTlKg9QQcfKu1Bx+ojRkQD/ykCRd
9DiubxqEWdhN9tKRczJQUNmR8IUbo7YGVwYqD58JIwfLmg1zpyiZTep9MVWeYMgr
JwvP11zRmVhtB6bpglmfZGDeC+/GF52fWeu35ZYoOcBYpv3N0V4sKhb2paQ7h0Xb
LHyVAaAOgr4B+vhmI5ZXoJDD5dI3uW4dcKlZxc8esmIeJTwS3RIsMryZxiO7ZEs8
KqWHNg8PVpVaKxBSAtJpQW1XpVbIUjw4JM5SjsMvYS6j4YtWJV22aa8rUHPDves/
p3X3wny0K0FzaGlzaCBTSFVLTEEgPGFzaGlzaC5zaHVrbGFAYWlydGVsbWFpbC5p
bj6JAjcEEwEKACEFAkvGvz4CGwMFCwkIBwMFFQoJCAsFFgIDAQACHgECF4AACgkQ
x0bPqedPpLB1Vw//YoNNyRMyMyCBeQAVDtV61Z1NtPourCuobJRz+PKoAnl5qtj4
3pM6ceem9s5NLW5gjRebpTMoI+P7a4V2EV3udPErrp8ilpqn+TVHVvU7qLL/wzzx
KIOKfVUEthRwsBJPNwspkEIKG2X7p63ylyNa3mTuIxLPJ8XBLC6Jpx+eWKpPOJFh
VZ0ldHy7ayAzxx1RBFr77XJt27f1oTR3bLF/q542ELFSXsZRSr+BWcQDaFYoSCAs
cf3R8RUKXPvVGzlJSWlBuOh3fisyQ3xZ2Dwgpi+fxANCg/HoS2/vubK5e0zmxz/4
zBW0XrGVAL8l8OG4/3J89bjbL6I/WohEGsFSp78Bm9Z8/kWR+Wcwq8XFhwxK2wpL
RrSjb076NY+JZAzqQ+cI78P4MK9JnvUD2iaeKjgpqYAiA4TdwJE7zwSyMjB6p0Kk
gmDLKl8zbylQZA20YPXY0c2PwsxO3PKRX+oApcXJj8ryw2G4btWQq7o9MB4+0mxk
FvlbJxrmb2SgAsAu1Cd0aWifsrmtsMARfjByQA3n1al12pnqd7ZdJ+EXjoLWpXGJ
QewVqVA3UmoZQHq0kdDQJv7N9sucSHYnjIONI1Y6LONvSD5idtod7vDyDqCA/HGe
79D9bU6w/qDcEyZg7YeASKEnZ5+QVC30m/FL2uIhTzBY5VLE2+gsR4LLkbOISgQQ
EQoACgUCS8a/WgMFAngACgkQHy+EEHYuXnQVQgCg8KQDgDZJknn+6qb7pCC1AvFX
9PwAn277hZpAa4xeu9w8FMe5YW6ZU7E6iQEiBBABAgAMBQJLxs7tBQMAEnUAAAoJ
EJcQuJvKV618zBsH/3sJDfqQe+2C/aoQtmZgEEdvF4JNx0tcPyJlQE0gqW7avZhR
COvOGxZ2+CYovthicyLFmL/9qDmq82fUbg9Pm2abUlxi6PXkhBm2yoz7PfdxlfMP
Zv5vlx4u22u3107Y7/cjY46/OWbRBDzLbPW099+M7SEEgYgBWIxi3j+dDN53AfPp
1HLmWGaBZn8Rws9MNW3AbpWelJVx5MBGGpWL687TBZRmTw2XSKE0U/xYyuJ6G7r4
6Xz3KCwyB/RyTBm4IzC7zvvuTip08Xgi8qE6Nwsc3JVqxyqiFK8IPAUOyb/F8K8C
Pd9wUW9clYwf2Jt6Knc1aQ+wM9+4NYGBdbsWF2mJASIEEAECAAwFAkvG0HIFAwAS
dQAACgkQlxC4m8pXrXxhGQf/aEON0CCz7sSKTx83naTQJN2VE3AKrIUxUHScemFk
AZaTZyZWi7e6lfZIG8tJa93/td3dImGzl74BD06d+lOHoKIy/n8SzjL76m5yBg3R
jc1Z5BqdWwdHjS0aBNzYLzFgrDcg9rIWjvfESYswtKEIsKboirVOl48gJ8o+YH93
4te3ei1v4GYFf9stmi4ZO/YzwPJJcaDV5+SuzV2G36cSGlJalCipluUfD6HwQvru
no+VvC49P7E2IukbavAOqsmjBhP0KlEvhDi/dmHOciHy1SNHzJLBBHSDs08SMvbu
7iicGrgnYiM7nTH7lQkU5GHFIS/v3rRnsomjuP8+bBkxOIkBIgQQAQIADAUCS9iF
ugUDABJ1AAAKCRCXELibyletfPXyB/4uAljRo+BaZzIty7IyiJsQjB5slSF8aSBb
TRcbAn7kXfnklgYnEb04PALYIm14/kZN35DOLgHmlU44OF/kopopQF8OEU1/zjW8
5wTKWxvLf22uTjBMlNQq/Pp6r3f7ZiZf02xq0HYrwl9OcydQUZh1tjxTJNEO60Tc
0CnKBuG9BPX//1ICcQ9+JjreosvSDlMpyziBLKQCOJWHSDJVv3jz6z4HDMlLLsSg
NFOEaI3XQAHaLumLZZycuor6p6/gCxEo0cqK95uiSDduhp7NhEK8tFdHaTChs//c
UcxvMt/XDAlIde9OwJwCM7FTNN+Ppricbg628jAPT7g2UrkQB4MiiQEiBBABAgAM
BQJL6as/BQMAEnUAAAoJEJcQuJvKV618qiQIAKn+yy45IOkV4pZ3MnAhPWn4vrDB
7iUw1Kv01XcrQxP9leJw51BHwVGQomhf+r5lYbtQf8SuU0Ma0f/okIanq75lxNJV
```

liGbfh4roPq0DjHA3ZxkXtF7gtijgpatfhM1Zix3GgHLi08Go438d+IOIvir38KA
IGbkgK2O9Yl6lNwkeL1W21rb6IemUBWGgM1y6yPlWkf6aQLmPqdnq/ABl6qcVkPX
LBqxgRBcOPLuNKuon0kzNrXhfuYNDElq3Tp7rdo2uZfuymwP1kqmKHbbfA+LENHN
tz4/+2x/7qDj1jMO4ZLFAPcVWEWl8ruJz/3/zhQKDRioDFRTajDTie7EVw2JASIE
EAECAAwFAkv7dc8FAwASdQAACgkQlxC4m8pXrXwoowf9E8icKKidcIxsESo+4Tnz
P9QDBcEVJVGwlkySkrsNfWcx/92UFAnfWHynVKFBf7fykTluQAunlJmdEemN0LXq
5wIr5TdsW6BaiAkQDUjPFjpryI195O94+Qd3BJA9juWvbPlAjQ8aAG8CNGEDq3gj
zPSMeHqLNCn2LhcKZvaMmGzA4KQJfA7dgXlR9/OfqRNFsuU3RA/gdLlG3cuDxH+/
s5/0sbhp7T/4Z9ivepaTRtnC/aGG2wzgRn1DauVxrWW2/i0GJ9rr1WF5KFkHWDIU
2wcMQ6X8Z7rICVz1fD/s8Kns5Bq7eDceC1K5+NF28pxygEAwXsevc5qOHjvlspnB
U4kBIgQQAQIADAUCTAyZhwUDABJ1AAAKCRCXELibyletfGapCACEuc50IfCSgs4n
4Qhx9L2XuNCoGNrwupo9B6f2Tw/2I3VmAbX7Oy7qCwVHe+BySYXad6K1S98ETA+U
OucB8N2O2zrjKtv6jwh+eSBjRLNNWmq3GepjQuDnzCFg+aypQVDR0pfGZP0VnFk+
0MJ5i1qVh5BsV4la40+ujYEfr06yI04ewxrhMLglGxo/qSXpOHPxjA8dD/Bl7dty
NqveYM3BrTz61bM16okWL/bHML/yYzUtVLw6OFbOW0RDyU0EjNfm1Z2Vk1pslRMA
heNDzkS2szFj2BTFb9gEnani9zbpGfeRyO26UfJ+NB6RAthKrhsFNQSzJHoQ0m88
wsMdO0lptCZBc2hpc2ggU0hVS0xBIDx3YWhqYXZhQG1lbWJlci5mc2Yub3JnPokC
NwQTAQoAIQUCS8bS0AIbAwULCQgHAwUVCgkICwUWAgMBAAIeAQIXgAAKCRDHRs+p
50+ksOMOD/9kG9KlJxBPZTXeHwJSTh6B6QgmNAwOw706wXMmasqrTs86JhahmIke
/fVvQ1cEYOnKwriDg4q+Kc59ViRvPaonkn1PS0uejm6z6sbPvEbbIPoSP39+XiPR
n4fO6fUaBPgQ5vYuxCUrqpFhGqdWlwUoM/gTTPGPigU41Us9oI7olFzU+hAzITtv
keFaWZ7AX+kyexRxZG1MtQAXOJIGETEs616IpArrLK6eXN6M4BQIhsFpfnB2CJMB
OI5+ScvLekDrInVQ0Z5nNffnBQbScLh4kVb6qMq5Tu6mxKNAn/jKdZ3dqSkzXcuY
S02yiJDyagD5wK1YzH1zhF/HBhZs2lXTjEPjkw7gHiMrQCck+tdq/Bp+MzB8bAT+
59ZxKpgyvhpo1nvLeYhSc+VLMNxpmqQ1hfRK0DsvpRf4Di2rhEX7R2duOWrixsLw
FqR27HpZ37fvmN2wC/FFMQ4/gvDl1YdUqMmd4bOcPcipK8Yed8TklO6rmfxZONP9
8tgt7hPojqqy13mg/CBumLX80YmC1bRaOW82uuCKyy/cTz/qN/ntqeugoL1MBh2j
pXtZ0pVu170W74935pP2KgyLlbMVArsbZYLIPKBJHwk9PWde9X1a16izwKjLvksj
gvs6PznD0D1h3btfg2fxviFT5hbyc6B2Azeze9J9pWViDRgD8oI/PohKBBARCgAK
BQJLxtMRAwUCeAAKCRAfL4QQdi5edNYqAJ94rarW1geusivYZIBhC4mlnnt+twCf
RRW8gfuwWeMewAQxfeOD6oXjjZ6JASIEEAECAAwFAkvG0HIFAwASdQAACgkQlxC4
m8pXrXzbxggAi8BjuIrapHwScu85L+5A/OfbNOFv1sMnlXYC3N+M5/WbST/WFxWr
cSEcd3qUOuT3yxbxEBUYhWRG398Dh50Ak7mIdiA6kCsAR/xCpwRbvG5YPeNvVnlh
e5EpZharx8Y/bp9seG8pfKhNZ1f2Vg1DMm58UvIS5GwCZeM//2a2UGFFIfl0KpIX
+lWKzxm0M/ZCHijr/9PPJzLsmjd26tyXOR/mgEnridCkVddueBzBYnk5qb+5f8lw
GEAvxGS8aPg3yhpkYbBpZ1CAesmpJma6EkTzhrjS1xWSQdZxeqFSjlGcDjEmhxYL
1vT2yBJpf7Xkj3dReFFiGlu008F7OpxKxIkBIgQQAQIADAUCS9iFugUDABJ1AAAK
CRCXELibyletfAUCCACp/j93Wg6fIV4mjzQ6hsxUQyhFFKl+r1zh7v+K8w40DCxD
VlgpYOaaPHWeQCS6KHx67iUSDZghiQuwLS3OtAksgKtuUzSGgnBmObptt0cxX3qa
JaDXdjGzVitBt8/i8WmFbmyWuqh5m8t+hNZMyQcU5TZ9aBVNJMGpOHEMniIKMYu1
s2sMri2Q5tXnHWIoj0+hVkjvNcKsIcLwDCiCtjzAZR7iNVaOYjW0uxBE3pxbVQPC
f7zFstpnsUPwNew2FcVx5FaU7r+8b7gGr/IflxlkbDH7r0iqo97NB0QWOCffuGme
fvNuoI9GhuTmI3Hl3MS9UnVkv9xk4K45XXpkxry4iQEiBBABAgAMBQJL6as/BQMA
EnUAAAoJEJcQuJvKV618GmsH/i+Jtf45N8cMHuoXMeEwlMQg+vp5eS3WVFrruNLC
yeyvSG5vofI0udyyadMOqASOMna+XEkNBGbRTURWexoD579Rl3M0BLFPqsA06RTH
R/vkG5yAkAb/1r2b3ajQhwOCMmI6GiyVw4RHNKxP15pj5YvtLgBHTy6YdtfExfuc
4vEiuAPSMT9GozHNCiJwyNXQ/PSn5nhSAfaYOKE7CteyjpV/4HB2LCA6IfP2VGOy
ONTSwKzImO5U7ZLfxrTi5Ins4E+IwQCISaJsyEbh0A0Xna7yYVURxenWpvaYBvQq
KuE+idQxbU77Z0BRtvqrcDwuelghJOUZ4KvLT6s8BNb5rJqJASIEEAECAAwFAkv7
ddAFAwASdQAACgkQlxC4m8pXrXypJgf/RDjEqFUMxcyAXtsvncpNnJHjEqtlm8uj
GyDOK69lMe/td44ujCJsqvqP2Pjj1dhZ0uh+R1Nd6mCBPviM0uH6lJ4QDoq8WRgf
Fq03HGHxFAe2CbTaZbUa7aRHuevHzZwsAksNlsqFdp5Xq0P9c/rt91UNW93Y18cs
edp6vSFVIcY20j5xxc9Q/xbjBIqcDJ75Mm6h+5ZlzgD6LDuwg2vQ2cWScUGFAu8M

RzcPkCfLMBWdaojlXRCVYROA2UIwHknWtfEMtCuK7JiPRqzOoz7nRDfYvR6AQSLC
aBsjMnf9fMfdd/XHaPtH8DJz5qlrdmZ4a1e+ByNhVxQL9T1sWGThQokBIgQQAQIA
DAUCTAyZhwUDABJ1AAAKCRCXELibyletfM5aB/wIo62JuZQKCuuw/yry8x/TYAVb
nhuQaD3HXZeiw7FT8bX58JQNGhRE6cWze9ziI9SEiCQ+n8J/VmXcYezXTOwWENSB
u3OkE4h133CENnyqgJhmDboQTKbpq47jgHpBpATVMnLcDpKmg1ypXHUK/1zo4dWB
hdNf/EK4adzLOCSnlYc4/4knkAiaBuy65oEYVeob9FogGK6q9xIFehzpRN53Pcgz
I3LSf+I3gaHlNLIpmqvLAOZK88ZsnidCPhA4u0br9ce0FOKaTGzNN6zDWl95pBvB
xoy+Jgovp3emI1OVNW+aNqK6Syt3WdSqi7UXNabpN0PgfqoHzU8a96aEYcuU0dGC
0YABEAABAQAAAAAAAAAAAAAAAP/Y/+AAEEpGSUYAAQEBAFkAWQAA//4ABE1l/9sA
QwABAQEBAQEBAQEBAQEBAQEBAQEBAQEBAQEBAQEBAQEBAQEBAQEBAQEBAQEBAQEB
AQEBAQEBAQEBAQEBAQEBAQEB/9sAQwEBAQEBAQEBAQEBAQEBAQEBAQEBAQEBAQEB
AQEBAQEBAQEBAQEBAQEBAQEBAQEBAQEBAQEBAQEBAQEBAQEBAQEBAQEB/8AAEQgAZgCA
AwEiAAIRAQMRAf/
EAB4AAQABBAMBAQAAAAAAAAAAAAAHBQYICQMECgEC/8QAOBAA
AQQBAwMCBQEGBAcAAAAAAwECBAUGABEhBxIxCBMUIkFRYXEJFSMykbEWgaHBJCcz
UoLS8P/EABQBAQAAAAAAAAAAAAAAAAAAAD/
xAAUEQEAAAAAAAAAAAAAAAAAAAAA
/9oADAMBAAIRAxEAPwD38aaaaBppoq7croOjOnBgheYzka1qOXlUTx9/siff/Pwn
Otb1Cev7FsCnT8VwCKPNMphENFmSByHAxqmmDc4bwS5wWOLZzYpG7SIFcjQsVpYs
m1gzBPA26PXn1ul4FikLAcTsCxM0zWKYhpcUisk0OKsK6LKsBGYqEjz7aQw1XVGG
1CBGC4nANHmQIb36SIWPME9CFTnj+bZf8k24/KcIv6ou2gk/O/UF116pSiHv85uY
UEquRKLHZcnH6MYVepEA6BXHEtgMb93CLcnspjERjXynIMfbFBYFzM+eXYz5L991
U8o5V3Xym5Hv32+q7oiouyfXV4hjtY1rWMRqbInjn7J+ERNvsv8A4+Ncyjcn3444
3Rd+V34VE55+m++gsaNX3NbISXXT5kKSmypIiHNGkNVFRW9pgvGRFRU3Tnb5eV8L
qa8R9RHqDwk4yVnUzJ5gh8OjZDKZlAHibs72u3IWWhAp8rU74hY52o3taZrHPatl
q3bhUVF87rz/AEVd/tr8OYitX9FROG+VRU/7fzoNsfpx/aAUOdXMDBeqMWDh+VzT
Ch1ltGcZMYu5pnIwMNqySHk0E073NFHjWEqZCkmY0Y7VsyXGrXbNREYVjXsVHNci
Kip9UXn8/flPp+UVFXyC5CMkezI9eO5yL5XlPt9PtynLV3T6+N3HoA9Vc7qJAXpL
n1h8RltBXtLjlxLOrpWSUcRGjLEmPIv/ABV3TNUauOjnSrSsd8WcZJVbaWEkNo2m
iLvpoGmmmgaaaaBqkXk9tbWnlvcjWiaqq5VREREa5yruvCbIiqv4TVX1jj6s78mN
9AeotkFXtO7H7KBGezyOVZ10yBFKv1RgpEgZSKnzINju1FdsihpR6iXV3106r51m
r8mjkizZyixSK6ARGx6OA90SmrpqpLIggNrhMkGNBb3vtrCTOcMgwnj2lFidLMqO
UbZkugrwOVyEkAk2FrIYjd1T24ZK+qGVC7bNc6eJRMe0rhPex0Z1v9FWSDSJUonc
qPK5d13XfdV8fon2T++spmKu7fyibf2X+6aCJano1JMcjbLInuiNb/AdTQAwphSO
22dIdZLcAEITVVvsiE8hiIMvxEYTCRjdqw6K34FjpXzYViKQdAnISK+vJAEqoqS3
tWbKHYjGnepQhdDMpUEwLXNMQkXICjYxxGd2269vHj88fhPH5VUXnUmLGj/Co7Zu
6tTx9vO6L9/x5+nnyGvrNsEkYeaGdsyXY1k5jI75EpsNj41u1TEcNg4keOrIcwHM
RCulPCSIYR5byHjIawHJsqpz5VOf/vtzx+us7Mvqa61hzaycFpoksThmbvs5qorX
iKF6fMGRHK1h4xxqhQSRCOJzCDY5uGeTY1Z4tMjR7BRyostStgWsdHNDIIFquWNL
E5rUhWTwtJKZEG+QI4BSDRjvSLKHHCGsyhOd2nY3hPKo1d2omzuVRF2ROONv67bL
2OjedT+m3U7B80ryFGXH8krZhkERwiSK5Ttj28FCJy1ljVGm15uFaopRUewjXKxb
ymRRywvE9EVHIu2/0Vdl353442X6bKu6LuqpFs7H5MKWwgmq4aFYiORE4VHIuy/o
qp3KiIqfbjfQeuWpk/GVsOV594LX/wCqp/pttv8AXzqoatvEEemNVCE370i7O38o
qFIm3+W22rk0DTTTQNNNNA1q3/bA+ogvpo9HNlmw8In50zIOoWH4JKhwpi14aeHe
Bup0m8sJqQp6R47B061UNz46jLd21THe5GmVF2kasXqXiMTOsFybFpYYZktqmaCJ
8em8YFmkcj6qa9yNe8boNi2NMEYTHFCUDCiT3GN0Hl39HHqX6N9dK0kHDbY9XmUO
Msy1wXIhCr8kix2IJp5sQbDHiXNaMhWsdNrJMhwGvCs8EEhxiXMbNs3xfp1jFzmm
Y24aXHMfipLs7AzSPaAZDCjRxsEFhDnkS5ZQQ4ccI3mkyzhjiY8hGtXGPF8Dk5LL
60Z/1YrOmFVnfSq7pZvQnN8ewixqbXIKstfbzrK5n5W25spNTU1NGtDJuMeyGSSL
Paa5xqS2SR4fayLsccrsvSO7JKGBa002FClyKHI62LYgFKag5AUlV04J46TIJl3R
Xh7wGaqsVHbOQMDLX9p9Qvtkq+mHTO7yJj3+3Hn3s5Ks53oqNRYtDVRLmWcT3ruN
xLCIft7e+KN71Y2WKT16Z/jM2Cbrr0byLBMLuGDbGySNj+SxkrXlVvaeYG2E5thH
RpBqcMRwLAA/4wYc1xBx3SX10qOpmJ9Iriz9MNVh1b1IgZBRxY+IEw+OpsjxaYGU

```
C3saKzCaHjNbZUdiaoI2BkrWsn1w7c8VfchhDMyHqar/AJZdNh310/IuoNjg2KC6
t0UiiYCop8zkY9BdmYIlz8NX1N5XsvXWIokWnpJFb8IohMuZjWKc4dmvymny+pr8
ix20hXFJcRRzqyzrzskQ5kUydzDBMNVTb+ZhGu2IIiPERjCMextgdTIaTMPtDoFC
kqvhrgb12QscVdIGawOBV5Qn7pSwE4bPnOIxYre73la65KDE6DEYJazGKSsx+tNM
k2C11NBj1tckyW5HyzigxGBjAfII335HtCGhpDiyCNU5Skfx5IMciktYJnuEOfXz
ILytRFcNksBIznsa7ZHOahFVqO4VU5RE50GMdbS21246VoxjjxSRo8mxkse+OObO
KEEGuAJjxLLnSCSAPONJABVsAiWEwye5AiWNxk6cVSygVtjkmTzZksponsUzMciR
BmCFxJIBlm1J5pzRVRWOm+5XxVRGoxo5jHhfINYOLj2P45Hr2EmnBZyyOeMKuk2V
nJo70hpDgMe8jvcK5XoBjyuiwxtjh7hRhN1UHVy0YGz5oVlEbICldaoxrZcoECzq
RWIHozsE46tkxmPOIYGSSFIIg2vC4pw3g9EsxXPulOE5WRzXyrGpUNkUYPhQnuKm
XKprqRHjeY0aTbV808aO7Z4I5BiIiPY5ElPUHemzHJOK9DunlVL7fiDVMq/L2777
5Zb2OVJ7iKiK0/bct+IYqfIf3G87b6nHQNNNNA0000DUPdf76RjPRnqVdxFckqvw
vJpMZzFcjmHBR2BxPa5vzNVrxIqOTlPP01MOrXzXGomY4lkmLTUZ8Nf0dtTkcRqv
YNLOvkwFI5icuRiSFcqJyu3HOg83eNUdxYzKOnsZUj4W8lSbiyhkVyDdjmNlgnkx
tndwissLmdj1ZNgmEQU2jm3A1Rqta9uUsNoCGY2QQYxuKMfcRzWt7yEaMTN3KiK8
hFYNjfLnvaxqK5yIsMZNkAOn+Yypd/DlxIUqlr8f9wMSTLHQW1HbXZLSDY/CxjLB
NaOta6LCRrVbZTqh1e/25rasMzox+qMTIn2VEXp51FNGPGPGaSRj4o8C0cYaoGMG
c20Y+vdJ729k2z/dcWue7vnza4gnqMMhJkYIDoMStVFVN0Tyq8Kq8qv0VV33RF5R
U8pqswYwnN+bbfbjxuqb/n/2RN/oqpzH1K2zj09SG6lMm24ayvDazA7+1KsRRBMn
SR7jAntSJLTFajgB+V7f4Q1TsS4RTnDTh354/X7eU/35X76DvXkiHAEpCORrWoq7
8psm688bqi8LxyuyKu6cbwPlmVDlNfFiqvaqbOcmy7boiqiK1fHlUTzt8y7bLtKl
yFtsBwSuXnjhURN1T6qmy+VRPuqeFRU1BmTY82pehGOVWPVURF33RVXf6/6p/T8B
9oJEydYQQDV6w6ULrKUiCWQ8UywdIiVc8cUbVPLbBFEthmjjI1FJOiHcGSMBGMyt
6J9DbvrDk0N1j8a7DKqaI2QS5IRRxxYnvR5ZMfjy4gQDPfWgWiLKixx91WwwpU6Q
SMyHHuMNunEktt1Ux7FgSpcF2S5Th+GEJGawo0gWVnDDKnq0o1RTxv8AEh/a9p43
BPXIjjuYSRHX0mUNHUY1T11FQ18aqqKyM2PBgRGdgQCRVe5eVV5SmK8h5MgziSJU
ghZMgpTlIRwVMIRRxCAAQwAANgQhCxoxBENqMGIQ2I1gxjY1GMYxqNY1Ea1ERETX
JppoGmmmgaaaaBrrS+5QPRvlUX+y/wC+2uzr4qIqbL40Hn99cUyv6ZdbpsI0a2ML
LquNnCpWxGfA1QLKVOrZprO0sJEGtilsL2ospYBGm95UlK0CL7aBbj/RddcJqgwV
My1MyewjoRxTMUcKW0Ko0zoziZONZKBVyNKsf3mjVdnOTdN93frK6RTc56dMy7Ea
k1rn/T18mwpa6NwW/orBYrcmxl26q1rpgYMG2r5AwlmCt6SBHAj4k6xhzdQGJ0Vv
dJJtT01JgkqycN0+TCDHuLyzG5N/cdOWHWxQSQtVXRzTo98BXv7iRFGNzDhemIdU
8HzacSnoroZbyPAWzk0kgZI9iGCw4opJSNcjo0uOKQYISSa+TMjMIUbFN3PRNSHq
kVNPWUUd4YIkY4z0LLlmI486edG9vxE6WRXHklaxEEL3HKONHYKLFYCKEIR/mwvI
MBiuIVu6b8IqKu/22343+m+3PnQVQxmAY4j1REaiuXfjwnn+n3+2oKy24kXFvHp6
prDTTqqjR7XPBGC1yNNPmNG4ZFjgVyI0TSiLLOo4wyC7iSAc19mE22lNp6USSLA7
UewPcqMABznjSbNczucGIj2uaxUapJBWODHa8jXKy9cPw8NGF8iQ50uylK0s6cZE
Qpyo1Ua1rUVyAjhRysjRhu9sDFcu7zFMYoc/RPFa2s68dJoadxDCynH5Dnl7VOaQ
K8jWMmUVWtYxxTHYWUdwxjZ3uerGMananoITwm3j6a0+enfpDaZr1wocyjPdFqMA
RLi1ldv8x5YJsKqrI7ndzVPOJ8UYyqx7BV8Ga1z48mRBe7cGibIifZNtA0000DTT
TQNNNNA0000HWmDeWMZjF2e5io1frvtrQr1k6e510lzC7FPr5wcbJaTS0N00RCVU
qsKcpoQnzWNQALAMVWimQzKEyGAcoQvhOCcu/PXQlVsOY1yHAN6uRU3VqL58+U0H
mvteo5IiDjSpbBnMxXx44u882Sxv8yxYYGklStk5X2BFcjd1X5UVdcVbWZLl70e3
4imr3KirNlIAtmdi8tdDguQ8eGx7Xsch7JCSxOYWOemG5zJA86PX30wrMaXFs6xy
kiV4ilnUN8aBEjgQ5yKlpREktAxjv4ajyBjpT29ryygAKT3HxWLh702yB0saAIvz
t2TnbfZOP1/CceNvtoJAxrD6rGwKOFGax5HqWQV7nmkyjq1rFPKlHcSTKOrGMYpp
Bil9trB9/YxiJJGN47cZbfVOM4/FbLt7mWkOEF71DHYqDIeRKlnRhFjwYMQMibNM
wRisixyrHjyZHtRy0RF3RF+6b6zp9HmB7tvupc8H/VU2LYy97F2cAJRHyOxA5WuG
URJwYdME4ntNGlVN9DK1Gk5DJnpH0zg9KsPBjcaS2xnnmSLW9t2xlifvS1lNEFTN
iqaQkcEWBGg1kUaFe5YsEJTvJKLIMST9NNA0000DTTTQNNNNA0000DTTTQRV1Z6d
UPUnErfFsiB79XbRkDIax7hGG4RRyY0mOViKoZMOWAEuKVEd7cgAnq1yIrV1tg9D
l9S3R34Rl1PYQiEe4ETKWzKyXGb3fKM1jT1tkCcrt+SjqK1Bo1E9kyuV6NNBc/T/
ANPGS5hksuhn3NLVwqGSoclmQDzJs1gxnMAjKAUqojxpRjFAQIpVn8GKIwjJxIE9
```

```
ROrDbPaOkqsbp62hpIYq+pqYgYMCGHuVgY4Go1qOeRzymK9dyHkHISRJO8h5BSGI
QjmmgqummmgaaaaBpppoP//ZiEYEEBEKAAYFAkvGy7IACgkQHy+EEHYuXnTA0ACg
mz/pIrB36r1LD63fxYaPd4SMxQoAoLwQ6wAO4439ZYIoPzHas7EEADiqiQI3BBMB
CgAhBQJLxst7AhsDBQsJCAcDBRUKCQgLBRYCAwEAAh4BAheAAAoJEMdGz6nnT6Sw
m6QQAKG8/3kzumUNhXW+Vp/7R9MOJ/Kq66bPdHaiEbuHf6YhE4VTtUCgti68LSmK
ziBlSCbzs3XiP0GcVHEso6P/CwM5VaiouHHx5uH75IFGR10uka1kI5LTRZadgkVQ
4NixiWPzfLvBPTU5TtJE2sjla8on4nFuI4zr9ICkpy0QNJK5coyqwz9qBqehE53s
ehn+Dch3BQZTbco5JpqsVZcfUHF6uZvMMbArnA0L2oPbd8PMwe5OHAlimT6VpZPw
X5YZ7yWcPhYWgUqrCUr5/IQrMYOdd5avnrPka8IdmUVd0/7QA2zl8of5Le5vBfyO
jRHTZOM6r59wHODivaKnt54uAs2+RFuSzibYbL3QXdp406sPcdfBa1eIRDDoLzlR
+t9vM5wT5h4+UbgXL8SWIzJdDpSqozQ6rrroBj5wzxDmqUKwUA2+m5Lgawig74zW
vEsEh73MXSUUiNH+DwPE11tt3bMClYuHmZSVIVaDXVZsUXF7H5SyT+gu+eNjISpV
gWTYKW7lesrgaOSQAZH9OqO/VKG9Ku7PKsOX67Uam7sn59WlXe2BhRHfGlcNbfQ7
MRIPHcMZnNuuCPWbY97FSKzXbDhD6Rmpd1uvFO6mMsfe3pbC79g93wD2foiFHfmp
TC+IoNCPfVukYGfnDlHDEGuok14V9BSrjEa0YT9eitbMs4OytD5Bc2hpc2ggU0hV
S0xBIChGcmVlQlNEIENvbW1pdHRlciBBZGRyZXNzKSA8YXNoaXNoQEZyZWVCU0Qu
T1JHPokCNwQTAQoAIQUCTBA8egIbAwULCQgHAwUVCgkICwUWAgMBAAIeAQIXgAAK
CRDHRs+p50+ksKBVD/9jthcGFDJbt+hqaBVnlrv7Xn/YVJ6K7UvTMD4JB/UCKdtA
xJL39N7V0Ik9y9LDNe/Z66xHUl/R8NaHuMJ93dU7pdcwuL83F4wGMIqpB4rfFH8N
yMLviz/0JwenCovgEnoSjwwMNIE1RcrO5qQBM/nnVxfbVp2IMOEeCocKvBhqUoM7
El1XOiGxqMVRyiu88WbS97o544VPZxoEhmor7DCqii8RRYFBSCjYDAJj0OM9wWVl
C+fvzX+FkPhBHRb8547eMcywnEpsFf+1x1r6hg7mohP61aOB2ThmbUjqwPk7eX7p
vdv3hQY0SWA7hMyljUvCJ4WGFgdvJtr01g3idw4cCymvJj37SyhZcz4xW4MEvBzB
j6umq3bm9Y/4qiFXehVbDh6HBcLrWqFDhxFImWPEcw3xd/4DqfhzqrWqZwsbuj1y
QC/jOMKMEplFNOVd134rsOIlUYxkrS9aka3tJnOQU1od1V33lSpF6QeBhMtrYhAX
l8/wtPKyvs9yBcRDPi/IeA5QmBlqpAglqlo8H803TwmKbxZaa5v54KYMRjWW3JMS
Bxg0+S7VWq/jYk9Mbbf8gVeeViVrQTe1d6lz2u9vWNWQLSiQJndB+DX6Pg76BRGy
/1cG408lcBL3rocnkmPzTJLNm30AcQ5uukXjCe+9UNxAYwEPT1qnFk2FLqwFp7kC
DQRLxKZqARAAvaL7qcdZeAG1purS1IF0ZYHgnmxDUM36hjCskzrkM9X6rjoQSI1h
5MtZ/7CiGbwwp7ohTBvnrqRDaLFq54uqm4qnoDpnHqv6S+1zSfxgiT2huXHQteqL
eIaFEdbVutcjj0V1mAsCJnXfNW6Z5UrWka9Lbjp3Rvzb7tNCE/bPK87mKl8UC/gk
WMThu5shspcvSxrfFs7wRy+ZxiXH/yMxCrJCzP3UGlUsXb6+uKslptXeOg0+5Gie
fzJdnApT/5DaSoNEDCjq4D7db5vyO6qs/Y8JoPdtT8JugQ31lLaxfs416IXECMsC
OdC6fVWSPQ6b6idfKFZaPGJ2rSc6FsW73Bc/PqjHQKlcC3JC0NBxsYt3rzS8qdCd
29/SBatexxwEqQNNj0XgK94r5lTLqXzi5IXwei5tLlNDS7lxxAH2dBNpnZ9OkxPH
41tt7fFRPzpvCvyx3lg3yUQ8fuftSmRbdus1xbvhcKav00FMPAY6ctC1dVYJDS/I
m+rC6z71SXrnPCch5SQPm+NwCiRujq308tXrI5J6MQ9RMxnuC+YHvL39nuBbpsfi
TTN45jrLmh6SWWuqngB3bTVaGTJJAgAk9jEPelga6AN6YbUNEh3CFlba5yErJww4
m71dluVro8mfSc6NPJXSok4kThGLiByt/hfhK7Sz0TCOfNtllnKB9BkAEQEAAYkC
HwQYAQoACQUCS8SmagIbDAAKCRDHRs+p50+ksM1kEACp3YwQ/pXKHGt5U+q801cq
x4yrfQeSc53FALcWfSqTfIi8Dz2M5Jbe6YUmbB/4kShCl06X2FCshSI7e5kDer1W
zwj2vp1piC/Js81D4iyDjDY4hCkZqdJxaN5yHWStz7eOT9a4QePM7v87EizG0wPW
ZSXydupIbCyMOiylNwArdJ/5neHUltsH1BOIBfEKNjGdlQ5ALuLLKd6zJjfGymzu
wNO6wMBCgJ2pLsBHeCBwzZPtjEYe/zJYP1q7dlz3iwvUtR6ou3egniQ1oUROiSHC
g1Pjw9/dJTVLdNoxoa8+G6p0k6NuKQl2tb0ckfVWu3crUwUsWNLw2feBuTo7BcbY
byuiXMjxOi/ZoR42GKik/+IeqQrOfk/ytL+kQhWU+e0z0IX10JjzzLLLYTLvWDsR
w9xImUSymlEfGOuJrZMYaNwMoM0PH59X6h2sq1/8sukWJA00m+HWCgnAR1mbWAum
uFZt5RX2b429UBIuqr4IgsnNdqHAZRbYmxxIEurHSHOB4ZftWP6jzXWfXy19BBxX
yf17q+fTtUx1s560+DYyqsz1Gx3THKJDdJFln6YHDz58a4dyIno71V279Gu1Hmaq
SObIBf0q1FWSj4O8Qqd/BrDKC/lwgxguCcOeEkk11HJJKfVEHyupKG1m9hHmIWSd
72HtYsmNE4TLbl0fMctolg==
=ID+y
-----END PGP PUBLIC KEY BLOCK-----
```

#.3.334. ##### #. ####### <bms@FreeBSD.org>

```
pub  1024D/860DB53B 2003-08-06 Bruce M Simpson <bms@freebsd.org>
    Key fingerprint = 0D5F 1571 44DF 51B7 8B12  041E B9E5 2901 860D B53B
sub  2048g/A2A32D8B 2003-08-06 [expires: 2006-08-05]
```

```
-----BEGIN PGP PUBLIC KEY BLOCK-----

mQGiBD8xcj4RBADp/ttN/vrU8xXimyZDEJ3NbJXMRAdWin8hhY5cVDT6n6t6Kih2
5Z+orVfRUA77yyYprxpkMKJvfsRspWvJeM9/7duQe6C7CSUNwB3bXCj5Q7PG9Oqa
a6ZNPQ8k0EGZkFRgbbkru8wpcttMr4ngsdIm5cU7Y/bk3O2L8kh/Do1XwwCgraUA
0z9KKZR+PpMgM6YXmAy0fh0D/3EP//MLIF7RW+wyabjmTGxMB9RapZXlZLTjFFeX
sOrAhgcjFodwigDHEqLtG5I75wz+z2vuyaLtTPHYy9fkFxKXNE8wNWj++6GMJO3l
OWRyWNlDLX0d3D22vVWOeh/rLq+PvsEHso1TnOJrYn4Dn4VwVXzSIaGmzGAPuPoO
KaT7A/9Pgc8gwGPtG31yrp6AixoMZ32wVdxuqndD3M9XK+jtcdDtKvICQcMWCL5T
E8dwmb2qzN13bBILJHktut5JvjgOgYOJeLZKPAMRZz4MON7KcKNZKmPBuNw1a6cF
KGkBJfbCh1GIx7DyF/CcFeg4/7IhQoANYZQNc9Zm/tRbg531SLQhQnJ1Y2UgTSBT
aW1wc29uIDxibXNAZnJlZWJzZC5vcmc+iGEEExECACEFAj8xcj4FCQWjmoAGCwkI
BwMCAxUCAwMWAgECHgECF4AACgkQueUpAYYNtTv0bgCgkdyW3YFhooTeMExQJT5Q
FbCTYS4AnReju20M/WngliTt9bdbnbmPeGFOuQINBD8xclEQCADhc4W1TgKJBO6M
bEnWC16IXR3U8sXU7meMMbclb5vWt3j1jHVczrYVdkEyGxzu+ydxVlPhdGXtxT1W
8CBjXsfz8DRKs9nMttqPj5u6KQdr+O0zWiZZkoqOdT29X7WZNKWQreKK10PgvmDu
1rzf0Y87B7M0qnqjKjhqinVhLrOHqJIwfFQmB/E06MOhE3BQqYXc5qvBuq4U9y7X
Qt/Cxfobw47iwAJEJIExai4mMsbXXtydsj9O1tg20c7IBzJEEDecOFJPhIKtcQ7p
kRNjVGwAkQhWmXsPZHKkMjgnkhTmH0L7MT2YGK6LHvLiuAbjULYiSZ7WLXMDe3iJ
al4lDNSrAAMGB/9X9K1Dmdu6pWOub3zkgNybFFh8OoguKJkdO/bh1RejzeNfI9Q1
M8gO3ePzgXF3+BgJIblOA77t6OhNUQLRcjSs/xZwXG5KVQjRF3XJGkLZQIl3JGmB
i5eNE/rBIMHSPn4GM8FSDZ8bPGzgaTBhEIos/8nCMpyxf70f+gsbjjW/Dq2HXHNr
wToHezXX1LzzCqIl2fJgubrMXVbKYQBLy7d/IQnfZp1sGfvTcSJSZXT3wo6MH1EP
jUpwmfVOGDN1NDQTbuu1vYqSETt2xzIq4R/+y8/xbm8YKBYDCL2EyCGQcwWhFU4C
RAgXFkuWPiXx/PjfYC4YpKd57/7xgRO9i++LiEwEGBECAAwFAj8xclEFCQWjmoAA
CgkQueUpAYYNtTwzQCfc42CUSzItmXxtmWaVRxFSbnwJTsAoKPQ1LsUmEHNo+1s
X7criQoU0Axa
=iL/w
-----END PGP PUBLIC KEY BLOCK-----
```

#.3.335. ###### ########## <demon@FreeBSD.org>

```
pub  1024D/13D5DF80 2002-03-18 Dmitry Sivachenko <mitya@cavia.pp.ru>
    Key fingerprint = 72A9 12C9 BB02 46D4 4B13  E5FE 1194 9963 13D5 DF80
uid                  Dmitry S. Sivachenko <demon@FreeBSD.org>
sub  1024g/060F6DBD 2002-03-18
```

```
-----BEGIN PGP PUBLIC KEY BLOCK-----
Version: GnuPG v1.0.6 (FreeBSD)
Comment: For info see http://www.gnupg.org

mQGiBDyVYkARBAC2Z/8odq3zwRIQZ9XOF4ZoQ8ITJRrTUwwYjwOf4Kz6gTH+zIGt
Q57m5w1Scse3J/fDdIZzw0gJgH0XRpKOonWi23di4B3Oyvrdr1Zm6OlqUjoty8CC
```

```
7jo5WlLF/05Vai2HCUmFeqiukCN0mfm3Fd8S+hf1IpE1gaIxCKNvYaf14wCgpoVG
Tqi+lIMCktV/vxUf3h7KgOsD/3nBeANz3U+Izr9g/AsF/FnHXeawl2m7USaIB7b1
4CFrQp8FDl6TCAtPHQyQ6pdnh0HZ3h+7cfPB1poRaXUvDimQZR9KHZO9uIilpC2n
MdBjbkXmvVQ5FhOJz49cXw51Lck11n/+OuP4N4TcIHdt0DQJoUrGIB6X6Op9aOrP
Ob70A/sFsFfebYdfH8loLsJkHU8VbB2Y0KZBXSnhysQ9muvj1HqT+n66o/3SliCE
R3cNVMgg51pqxzUC0o6qTVKJbfOrI5b2tbYjvx87ejugQwafhKu8t1liDuUYQK0Q
S549pzLKUr/NUvJaYU//6QlFIPNSzwB6x4wjrWAKBv6Vn+x0c7QoRG1pdHJ5IFMu
IFNpdmFjaGVua28gPGRlbW9uQEZyZWVCU0Qub3JnPohXBBMRAgAXBQI8lWJABQsH
CgMEAxUDAgMWAgECF4AACgkQEZSZYxPV34DFVgCfREoIUfpKaEeGyzl0zKThVC7J
XccAnjiB85SwuNAxMraQuGDJXojukUfwtCVEbWl0cnkgU2l2YWNoZW5rbyA8bWl0
eWFAY2F2aWEucHAucnU+iFcEExECABcFAjyVY4cFCwcKAwQDFQMCAxYCAQIXgAAK
CRARlJljE9XfgA6GAJ9RFwXlNqYap2SI14IPRjX9ZAzvjACeOC/Elh0HkwQ2HZMT
edpgzOuknUK5AQ0EPJViRRAEAO4VdFfYGd/amgG2MDGqD269Kb5vTFbS5mDczgjM
6gXZgOjhbvj3x2auo+Pfos6M/bOtHuIk7QFOeOEJ1wcg8wgE3L3kFQPeEPeOgKBk
/eA1ExIW3hiPeuwNxT3iWEv0GF/rvCSeSK3nuuDBNmkSpJ4LHIyO8Kf5YJNp8+6D
yJ8rAAMFA/4jaulRHxSsWlFIm3gpBR9aiXGGX1pZTuJpXqjAQcRzDa9cuVatiSJS
H9wzfE8R4353s5HpaY3AkVRjY6s9AB8bygGdUCQjuIuifTS4+tG/wmaXNgyqBqaB
6V9gTgfW/7XqcJUGeLLMUpccSRZhlQvHd18aTfPWPB49xu2+arw6P4hGBBgRAgAG
BQI8lWJFAAoJEBGUmWMT1d+AYlgAoKZWZs7rDLdQbn2d0CVwmWb6hQLhAJ9E/r8N
n3jf2PI8Psl2wtgvWazpaA==
=mkxU
-----END PGP PUBLIC KEY BLOCK-----
```

#.3.336. ###### ####### <jesper@FreeBSD.org>

```
pub  1024D/F9561C31 2001-03-09 Jesper Skriver <jesper@FreeBSD.org>
    Key fingerprint = 6B88 9CE8 66E9 E631 C9C5  5EB4 22AB F0EC F956 1C31
uid                  Jesper Skriver <jesper@skriver.dk>
uid                  Jesper Skriver <jesper@wheel.dk>
sub  1024g/777C378C 2001-03-09
```

```
-----BEGIN PGP PUBLIC KEY BLOCK-----
Version: GnuPG v1.0.6 (FreeBSD)
Comment: For info see http://www.gnupg.org

mQGiBDqpHqIRBACDazER4MfiNd6QrTZ925IKM0HuYP1YN6uodGYhCuBGb1a4cFnt
0Xuw1fuaGqahBnNmBg7Rsetaf7b7/w90Of286mRBgIJIr33VxaKd+lW8l6ORQK9K
bDR8/IpgHxjt8LXNdBr0/Eddj6mOPojooIDOmoGyj0XOlRb5bq+xWlDtAwCgnjQa
KG01en2qMUwrvPPZzyWg/qkD/3q+NyOVyi0MAgXdYNxI0tMrDPsRzmbvG8wxZQ1S
fGHGJEvlKhksePCteX3cLicrxRZazfIteiBXL+0iEvSauF7JZzhG5OfbLTQS2MKr
d0rFCSmez4VAJfx8nqJoA4C+yTphxAlyP53JKF2BmRbfSuz4vIbi0e+zsc+kZehS
7Tw+A/9tanL63z5D8qmPZAE1JqRJfyDnTthzUPPY9h1CEZN4jtcdL/FLME2TmKva
5kcgp0WTAGK0tHsyHvij7KZDAp8Z2R8/456DpS0Rk5vTBy+WKMWV+j+RlRlSAr1U
bkg6cEtMKCImXsprST8UImfJH0DFUXt15gQ4ogog2xPnuvk3/LQiSmVzcGVyIFNr
cml2ZXIgPGplc3BlckBza3JpdmVyLmRrPohXBBMRAgAXBQI6qR6iBQsHCgMEAxUD
AgMWAgECF4AACgkQIqvw7PlWHDE3ugCfa3zgBbxwCmIGGlSrwWPP0q+IGsAAnjuy
GZPJgHaWjAn+SrRftnZu9M0biJwEEAEBAAYFAjqpRasACgkQH3+pCANY/L0+bwP/
YrW19JdTDG7fDCYbwgn1ngA1y+nRT25G+ozBUJt5q0H8VL6nrWwcbfk9Yg6jWkIx
Qs2SF1A9yv0YXFqN1ihGYk0iTU/peZ17wP/TIvd+zkcrzXpdHrfrOy+xgalbi7+c
v52W/49xYvqBsmk0CDRSkdkYt3VgvK4Bo7xoBF4IEl6IRgQQEQIABgUCOqoEkQAK
CRBHg9f1XdH7jORAAKCxXIkp49PFrGbiM+JBIsMS+Ig2bwCfXeekX2maFMz4I8pf
```

AorI1IepXYaIRgQQEQIABgUCOqqpywAKCRA5SqH23klAVvt2AJ9kzNRR0EjI09CQ
TQ/m/Rr1/LCjCQCguXoX2XJHP/+HEFs2THnDfoLU/taIRgQQEQIABgUCOqzL6QAK
CRAKdbF0qMx7Ulw4AJ4oKf0ufrvJ5tus51E5w8dRFTx4PQCeOfwDs+ergM+7Rp2N
Borm6mrF18qIRgQQEQIABgUCOrIYawAKCRBMkXPzcEhgNMzHAJ4oa4hCoZOp4bG9
+9pCThBAKY2NYwCg7tQ9eNJdqMCEXGK/4m267Ln9QfGIRgQQEQIABgUCOrIYegAK
CRAwsbGPZ4yL3Zh/AKClN3cei8gFogDQH61mdjagTzuGBwCcDCt4N+tz+Vwb6zlF
vrUUqSdTMe6IRgQQEQIABgUCOrWzFAAKCRCykdjYZOuTLtrtAKCXRt59ypkFvQQc
f1HY29CrzPvh9QCgmpBh23D7Tb11yoM3i0/g37vIQ4CIRgQQEQIABgUCO3lDNgAK
CRDXYxq7nko3rv1CAKCLUGNAVyZsp5TXrCuse0/yF96vSwCbBl4Tm2/MZj/phNKC
UwjGw2eTN4OIRgQQEQIABgUCPBdmcQAKCRBJ9Xw5GLJJGyr3AKCZx1BGvYveU2GT
TaZ8X32klZsx9QCgzO/N422XbR5PIpnxt0FXKqSMFxiIRgQQEQIABgUCPEnw/wAK
CRBUdQxFFW0hZNZjAJ4tMdQoxwZQj3il91ndSrGUD5cWUgCePQueyaYG8JCruXDX
KTB5f1YZN3G0IEplc3BlciBTa3JpdmVyIDxqZXNwZXJAd2hlZWwuZGs+iFcEExEC
ABcFAjqpKJgFCwcKAwQDFQMCAxYCAQIXgAAKCRAiq/Ds+VYcMazBAKCMqcWbk7gC
hYm53EL6HVDoxaeDOQCfa6bEjXrcxW/EST0FlCMcs2LKoXSInAQQAQEABgUCOqlF
vwAKCRAff6kIA1j8vQA+A/4+e1LpjSu8NFfeky2GG2Mjk1xqzb1nzVDQlKmaPXY3
dLtqw5tVHA1FLNaSFXDg05NowqQj6OIfavs26orerWyRrD3OJZQBBde5gf/IZBVO
bk4WzE0hZmHQvchrWR/gDiHJRYnSw+4Sx5MnKBlgccZbIPxabHudUnx12iuNtTl6
O4hGBBARAgAGBQI6qgSmAAoJEEeD1/Vd0fuMdi0AoJdRZoDG9YwxVyp3wb+e/e0r
UPwdAJ9fFipa2TGSkCjO61unpDtawmJCLYhGBBARAgAGBQI6qq0MAAoJEDlKofbe
SUBW+xcAoKmJ3XWnXwJyFMD8CZfNABbBeYNvAJ47O8mk5vhbl7rl9LneJMNEMama
v4hGBBARAgAGBQI6rMvsAAoJEAp1sXSozHtSFmUAnAqhsMdq6Ihz1LQwrNuKXS0n
eaO0AJ0dIWyChTlqADHbW7Kfq4OZw7yyfIhGBBARAgAGBQI6tbRMAAoJELKR2Nhk
65Mu8CEAoOhXx5OkCJtIOBUbobpphx3QxZQFAJ9BZ7bxk3VdhpQUrEdlZp9vP3S/
xIhGBBARAgAGBQI7eUM4AAoJENdjGrueSjeuDXEAni1RAvL4LqDhx2GT4QLH36Zg
VoGZAJ4qq2IR+g4plSyfFC+DxfXgi/ASQohGBBARAgAGBQI8SfECAAoJEFR1DEUV
bSFkYvgAoLXHkVuyK7iXyhYrSTMeSZeYp8tNAKCloJ4rZB/E51xD49UAH1P5PV7v
orQjSmVzcGVyIFNrcml2ZXIgPGplc3BlckBGcmVlQlNELm9yZz6IVwQTEQIAFwUC
OqkorQULBwoDBAMVAwIDFgIBAheAAAoJECKr8Oz5VhwxEjUAn1QJFvqeDJ8gU8rt
gz3CmnjlsAAmAJ9BqfYvV5zxGvgkOKRyMu6i2Qa5m4icBBABAQAGBQI6qUWXAAoJ
EB9/qQgDWPy9FkYEAKwpmiuxudlg5EK/ZJ4ClDDdL+Nr9TXY0sKLSwJdDWpgqBAj
jovInON6rEeqa7CSvSlDozqzf97IdKRjBQFkogPbVSfvgamz0zJZtWkfE7Hvw52X
8U7PyWthoTwECIvzYKH35+NiecJQqXf+AfGRLF0pCSBLSXR2zi3Bqee3nZ3BiEYE
EBECAAYFAjqqBKYACgkQR4PX9V3R+4wBdgCfdPlMBWMvvNAcseruEfvAoRpkVGwA
oOGKx9zFdxeJMh1g+y7S5/9fRbf3iEYEEBECAAYFAjqqrRAACgkQOUqh9t5JQFbO
owCfXo3a9iJoed3J1BlGTxmGmUJj9coAnif3VT+yBgedsiHlhQSgtGzA3JnAiEYE
EBECAAYFAjqsy+wACgkQCnWxdKjMe1JWqQCeOyD7vywbVSEtL50PIpKC/OLOpWsA
njBP5yLKAJESHopfPxDbn2FKBN/2iEYEEBECAAYFAjq1tF4ACgkQspHY2GTrky4n
kACgpwg68nagqKErqB9OZD8yqrUqn/YAoI3YNI2VWY518f8pW2G06+a5nmtfiEYE
EBECAAYFAjt5QzgACgkQ12Mau55KN64LuwCfU7FdiOvvFKloFqFNKnypvZrh5H4A
n2giMNGYRQ5DYUPPcmmi5I9vx/JhiEYEEBECAAYFAjxJ8QIACgkQVHUMRRVtIWTJ
ZwCg8nPl82ZIFs4+2Opuoeg1AobzO9cAn2EbkcY5WfaCFO/cpflXpEgX6V5quQEN
BDqpHqoQBAD69+DjZ00uDr48npfWtrVxuDmZb2jzS3Tdt0p6V2gVuengjobHNb1T
6o4BIjPu/yQ8qDlDOb+OF63wfowMCIU+qNBBtmoSDKmQu0M9hREHA9PeHjIsN2dk
wpIAnM7kXHAE0T00QlBCLzjvef/xooKGdcaA4Zse+wLMixgwJbto0wADBQP9Hlh+
SI7YcYZV+nOhNnPdBG98UHNhDiheklrZ5BQMLzPEn+qHkaZTeX0SrEbPmm4D7nRk
UGTh1H2CIL/YaffqVYVKw/8HTIJeXZMgJwdq+j3S5P/Vnc/g83uZpuzdW8PNp6A2
u1JHPq9M1haoszxtTirQXxo4Ht4/DWaY1DtDkZWIRgQYEQIABgUCOqkeqgAKCRAi
q/Ds+VYcMQbsAJ9J+QGEzdNcvYY0lAXZAnLBnW7lDwCeNJmcu4gVYPvBDLe2Xu7Q
Crfzumk=
=Ru0+
-----END PGP PUBLIC KEY BLOCK-----

#.3.337. ##### ###### <scop@FreeBSD.org>

```
pub  1024D/BCD241CB 2002-04-07 Ville Skytt&#228; <ville.skytta@iki.fi>
    Key fingerprint = 4E0D EBAB 3106 F1FA 3FA9  B875 D98C D635 BCD2 41CB
uid                  Ville Skytt&#228; <ville.skytta@xemacs.org>
uid                  Ville Skytt&#228; <scop@FreeBSD.org>
sub  2048g/9426F4D1 2002-04-07
```

```
-----BEGIN PGP PUBLIC KEY BLOCK-----
Version: GnuPG v1.0.7 (GNU/Linux)

mQGiBDywu5YRBACKxY/5WzdUtpL2aK2Yy/Yde2spYiEP2vKj3bs+ovV7a9129lki
ldCu8PhoJO+x+96+AwbrR/T5FlXyQrInMa9U5os/8/HQjTXtY/oeq+UNDNFZrnMR
Gu0zYICbzgd1rW/tnZJBkB3X2Ao6k0hSATGmP5/sowT7EBSdaM7ZhhqOywCg5A5n
J7+062MfzdS/3KoSn+Utex8D/2BN/BMLvrItQBUjy0tn8Vsomx+FHbFKOm1cuOeq
smhsOmsANwIafiZnK4+SnQlVbXJLM6exNTqSimH93y7Q9BX7hmWYl0XVpUui0mBR
UrVG00PEa0jTLasOkvlyYBS1En4gZ5J2ArE2cYFPkv7jndqJ/pAAZkG+tQnXJ8l5
g0SLA/4tJHLJ6kPad98V3cVbTfhY2Dn/i+QbHvzBbBj+bETLEUdqOKzADGrWoJeE
fADfxYi24wHkpH3U781p4SldZpOUvkyYj7YmjqZP0AH6SsKI3i52z1BDQF49gRcD
uc0sSmv57yvjKCk1Cehen4/qaVcqXWTZ5NfyGb+hbHLtA2FxSrQjVmlsbGUgU2t5
dHTDpCA8dmlsbGUuc2t5dHRhQGlraS5maT6IWgQTEQIAGgULBwoDBAMVAwIDFgIB
AheAAhkBBQI8sLuXAAoJENmM1jW80kHL8KkAn1yTiwsMLq9GsqA44hkh1Sk0etM/
AJ9BiDSqgX0S/wzyXAqfYcsmxS96qbQnVmlsbGUgU2t5dHTDpCA8dmlsbGUuc2t5
dHRhQHhlbWFjcy5vcmc+iFcEExECABcFAj0dWzwFCwcKAwQDFQMCAxYCAQIXgAAK
CRDZjNY1vNJBywFtAJ9NCVHRa6GxtfTxae+6ZkTh08xQZQCfcGNMwhcSGJUyjKI2
eYucgrkwp2C0IFZpbGxlIFNreXR0w6QgPHNjb3BARnJlZUJTRC5vcmc+iFwEExEC
ABwFAj0di4oCGwMECwcDAgMVAgMDFgIBAh4BAheAAAoJENmM1jW80kHLzoYAoLqR
3unds+O73Z3EppJna4gECkQ0AJ0Uye7ZXLMTJo7pNmZSBSz6bA/qFLkCDQQ8sLvS
EAgAinenfe1g5Cdp8bf72+idBePq0zHyPUOpCuFGkiKXecXpgQUHCVYM8IiafB1M
Or9V97vy1H56sr+HaBsC75mpuPC7lnltoY+zq0zIkNbi20+p/546W7A5MV66xtTx
D6uUSyZ3jksAaVch+6yQNNxr3CDWiNSjomkK1ExPsjaPAA82L4yExAJJGwUYAPOS
B1Gw6N3dUtoNuQwJdcw8fjsaRektXsHm6Nnm++3gB0YJ4/x3gcvxlNlONHNp5vdW
msQAJtWj4isSMfqi6Y4SQsw2MWOKrYr8Lt++m4cQC6/VZXafTR/TrDZCqYhwovyX
vgLMdKfxTZLqsyZwgWDxFKOEewADBQf8CCEh65lRfWQG3MopboOs2fFp3BsfVMvA
stV5AYktLHvwGXTW0rx7sCdb3kBtKjiuNFob3gis2Nd05NUxFrzrZsyaktyDiZmT
gjmEL1LvodDg/mXLRQgl3QDzUL1nlfFQRkcKqlDfCYezbgYFxCy4EGsC86cf8s8F
ZI0hyXXY+zir+xJ/w4KBtL+cY5LJExh0FyPfNnL+tXUthRuN9wxZwVyQ9I4RTlkv
ybb8VTWEgzkIf5BiDZalvcOJNAujptlgz2cLnV4Kzu55Xy7jOi5YfYjMbSDa6W5c
vO/wbcAG3gwZOoeHBRjwTNkn4iBkDPq71o1LDDxHvWUVAO+jU3TrZYhGBBgRAgAG
BQI8sLvSAAoJENmM1jW80kHL1RMAoNsmDIuxlUf3YwjAr/fSqBOKWgN0AKDc0CBV
uZAqlAL0tDv8Fiz3HvICMQ==
=mEvy
-----END PGP PUBLIC KEY BLOCK-----
```

#.3.338. ###### ###### <anray@FreeBSD.org>

```
pub   1024D/AE7B5418 2005-12-12
     Key fingerprint = DE70 C24B 55A0 4A06 68A1  D425 3C59 9A9B AE7B 5418
uid                  Andrey Slusar <anray@ext.by>
uid                  Andrey Slusar <anrays@gmail.com>
```

```
uid                  Andrey Slusar <anray@FreeBSD.org>
sub   2048g/7D0EB77D 2005-12-12
```

```
-----BEGIN PGP PUBLIC KEY BLOCK-----

mQGiBEOdg/YRBACkP7DeG+wypqbAvKYmIYMBHsYFCmIf5928MvpCgwO4idtg76IX
Qd/AQH0sF2uFJiikI9NiJuq3OUXsyRk+7xltLLrgzl7/0GTT6jej8tWFH0AU1/0r
nYhUJ/svVe+QNNEbMOvCCcZLslv4/fuak4Ilvgcb/SAir8iUL+nfNzwLwwCgw+fG
2DBpULmZtyMUMZYwyi2UQ2cD/jycHnx1+AHLt24OajcWBoBG88DlcK3ERpg/J+D3
PYoNfs4qcEhU4UVQw5vhMXBnWxD+BiZf6yrh/GRay11oqShMWl/B4UQrZZBwXBVN
Lvx4aY6LRA/DAUd0R2CUIwsjaaeBQ2gmvISau4UjtE1ezNI5s/E7oFDNDKkv06Z2
hrucA/9G3+UlrLhDWd2+VMt99O5FFEhtHbClMUXIhXYwFS/41zy7cGf9p4wA+IQC
SeXns1bvdZYBxPAYTgDK0XGP8yi0TMpICcXB4v9gkqKIIuO3scB3mH+We66RG5mI
7sls5BoJ3ARfsJuidRS1Uu0TXqCTcj2NTCtDNWd82nRarNpDwLQgQW5kcmV5IFNs
dXNhciA8YW5yYXlzQGdtYWlsLmNvbT6IYAQTEQIAIAUCQ52D9gIbAwYLCQgHAwIE
FQIIAwQWAgMBAh4BAheAAAoJEDxZmpuue1QYMTQAnRGPeBTlOHdEj4nOmVtECGhv
jpqsAJ4pcMFoOwSyCqy5YXoetkQWrsq3IrQhQW5kcmV5IFNsdXNhciA8YW5yYXlA
RnJlZUJTRC5vcmc+iGAEExECACAFAkOdhSwCGwMGCwkIBwMCBBUCCAMEFgIDAQIe
AQIXgAAKCRA8WZqbrntUGGMkAJ45WS+CK9Uh2UYk3kGG6/jmx3kVFACgl3ALZehS
E1Z1ifNha7XLh8C+U3G0HEFuZHJleSBTbHVzYXIgPGFucmF5QGV4dC5ieT6IYAQT
EQIAIAUCQ52FUAIbAwYLCQgHAwIEFQIIAwQWAgMBAh4BAheAAAoJEDxZmpuue1QY
MzsAnA1T9Wkp8yaxQmPBuuvZNrTdJOBjAJ0TJrwVeQW/+3zffBICU+rptKA8xLkC
DQRDnYP9EAgAjavYUHgBttL7+qFwfeOJ3oW+sNVNsMp4VGWvy6QeVCeFvVK+Kpb/
eN9ScAFJM+8wzhNHv3eyXFht0jwSadX48a0FzcYApm+pP3OH6y4Osxhz27P2tc2u
yzKMV19nZz28cikY2mtH3Y2GtSyn8pOIL2Ar4sc+hK1LnszGTPf6YgLSBlJSnGH5
+TMg1Pxq/CSDIq4zEv9IyBLlbuK+w1/fqDzLBT5L51FdKDUpsCBZNPaRiin+ZkBx
LI742GusIYz+aIcwsRBDONnWdemAHbtSFDxMup5SSEvlAtEU5O0gO6bZx3tv+WZT
6EJ66QsE5IszzTGkw0qK/H/BrsEbyOPbOwADBQf9FOrU6qF1Zj/ONad4vzbjDrn5
nI1vnrBkJ2QJnMM/d6V2ItUVjz9myqXTgteERmwN60DD1jrTqsw5xWHJ/rjJCoW6
mUHWjVkUram3OL/HO96t8zmTZDynrGXfnzLqykkLgJVsVmoU/1OCusY6h0CMAiWr
altooE6mD4dpBQq1svwJEe98/X97LJix0J8W1QLOwOi8lD5kApFf6feTRCzJKcOy
Szr3NiiwYGGRyHDQhe13KiGoJZQbhoJlbpS7krBTAxyUll6RRtQmlITLF5wmP0jV
JWPN2tZ5BdmqYEqOoH4h6Dj+D1glXT19YN6kh+CV1w/d6iWWiB1lDXwDOQMtFYhJ
BBgRAgAJBQJDnYP9AhsMAAoJEDxZmpuue1QY+tUAoK4RQLo2F+0c9PlfrfUOYpOk
GAzYAJ0dMZ6xeDy4UKlIBdDq4KPZk8IGzQ==
=vOBB
-----END PGP PUBLIC KEY BLOCK-----
```

#.3.339. ####### ###### <flo@FreeBSD.org>

```
pub   4096R/E7053DF9FF86F076 2013-10-03 [expires: 2018-10-02]
      Key fingerprint = A701 0320 3BCA B44A 98FE  C844 E705 3DF9 FF86 F076
uid                  Florian Smeets <flo@smeets.im>
uid                  Florian Smeets <flo@FreeBSD.org>
sub   4096R/F779EEDFE754EA9D 2013-10-03 [expires: 2018-10-02]
```

```
-----BEGIN PGP PUBLIC KEY BLOCK-----

mQINBFJN6WUBEADt70ZvmYfw4pnXrkfA9YEIaCBIJH8366R+2W+nlkflUsz1xr9z
```

```
/rxUOpijD1QMBdWFlYB9GsGGeUM0AiFazjMoVPoTTfO2KEb/zhaOSMQD4jTYPUTk
s3p06rhQr+4vGJ5WuQeTfTvZbrT/AX86I/OEoGKlf+7MvChxbN4jqEDbek4Ed8Hk
ctM3/MMMh/scMIchVVs02pVb2sJZ3WnacrrhUQKArTquowtq7kSG6vIBPecvl/Zu
JlUd9ErHKiG7SH+RYGrmNpZJyEFqZ1qq8lhWy73OjdCCsm0KRyLyTNMLMkBChoJC
RKKF70HxR4AqpNAUuQn02P9cDSfkWAHK3lk2ppKpeyGN3dbLSuafG1CohNYVm6kP
RufPwTmdbulJ2XM3EqDz6r6X0U7lKuNPUNwySBiv1I8AvvhhxAdv5sF3XafJaycZ
79bgN7qD8wcpQBrfJzNdfaYzI6ALao9gNeZ55y4RqVsFA2yewLuTa2qQyKiEX/To
0tmpADosXBLt9Bj2bEqbpexGnTJGtTSGHgsUf+oHq1oWN64m0wGEFvKw2xEJ/8K3
hB8Mq2KC7zAyOktbe6W8rMvrJmm1osS/TZVe1c9N0UKW7Q2oyY/A0aYhC/uRuNuo
mVo34rO2+28GWOnWDfbz1IxiMmM7neDWrvSk2TqJFwA/Hqc8aYDIXBZWQQARAQAB
tCBGbG9yaWFuIFNtZWV0cyA8ZmxvQEZyZWVCU0Qub3JnPokCPQQTAQoAJwUCUk3q
tQIbIwUJCWYBgAULCQgHAwUVCgkICwUWAwIBAAIeAQIXgAAKCRDnBT35/4bwdq8d
D/9/c/9DiPFItyERv6aomu+BUYrlpsEVlZinMGbcBr0qm84ISzMabN0DssqTuAx+
JVq0nXskP5Di5Pgbc79hmucWHGU304bnvcTdPZLVsRlHKRlreGvZPjOJZymOp/Nz
2Rp80WHeA37fyBCuIDiObQqJlwMs2S+eIIa6axU8S80BN6J7y0wHeJle6Z06Cer2
ntYfOJbNd+InjdOgUmUE5cMj36tak/3K0ptbxlXpCowRvh116HeZjmf6P4Vw1BmU
+j+Mt60Eu75TlEnwDJ5yLLc95i+q3NN52+u2bhIfO+sxZV1XycfI1kqIQwiZHZqe
R0Lm/0Ms0IGdtTy3OJoHzqE71By1B/1L1S+yvI++JxeKifbVFApvmx7C6jtBplVv
uOHrK+NIRPQ3GG235TuldJGwEzU/Qd2TUNsOka08InbOA/uXLlSqUj+DlZNrR8av
JRbsu47w2N4BZIZBA6udozPSSkhsDZqLm6qqXlAsUaSaRqy4MC+K4w+kVW9pgkWU
IwioyAniy+H/D747mHfPwlnJEzy5Zj/F+dpAIQFZPb81LyYzDGI95h6S0oVRhN6n
/2ieINoFg7c72DpvVkjDLlUk955hhihcGU6Hp1dqTkOFgpIR3T1ETbN2kZwONAye
A4hRXhnlj0kgBlX7IzLJMvXYdduwhj2xszsYy3hUdsTo7bQeRmxvcmlhbiBTbWVl
dHMgPGZsb0BzbWVldHMuaW0+iQJABBMBCgAqAhsjBQkJZgGABQsJCAcDBRUKCQgL
BRYDAgEAAh4BAheABQJSTewLAhkBAAoJEOcFPfn/hvB2eT4QAK5fiuFfQNFWpfLB
GZDHSHdZl36BE29n48N85pH0qzN04J7RDwjfNzqezIhaZJIUtndxuCVCflJfVPvt
GiAFYZGnC8pm29iNRgogEu+MsE7ZXZDenokM8kJnwXoZJ3UpsrXs4KRijlcjTvfV
Zd7X8wh/edxSLfkoGtn0U3agntJucdtsgiQF/UOe1iVjSngTO+8lBS8MfhZcuY2m
CbukGU77bDd7VlwkgbM7aOvwPBFWKpxw3Wr2nU2d2kMK504UF3WL/DjoXIIezil1
OtFnpW1Dd2f9sp5ZSt0jX90/r4cwVAfuRX5gRWFI2sdzEPE2ltUOW1D+PYcbLzS8
bc/iat7NRqM2EtRNEo9ARuVsUPAlPy4dkmW/xl4RIm7mOC3z7LNFhYM6uK3M87Jz
AWL90S6oRKXmlTTa+iEp05KAtBfF6x2EKBOsvzl2KteU0VDmkdUp0FK5o3H2HqpK
ujpdMo4V243fjDteBTe1ifdBpxPdweHmWKVfsh1ARqN9waHySL7C18TMMvJbYWwq
cjlMjNFIkbQkkO60xMhD9+ctcV5VD3W7YgWPU8zYMvG4UTOGMJQLqk2z8rH/aosr
FDy9/pwboVVpSWF+NHZ903aYhkl/jnsW8XJyrX+bctFIDVj21L8sXIXJCjbxR/c5
QFX+xEuJzcKu2hPYPijOCGlO2/BjuQINBFJN6WUBEADh21QG65NakdDwfuJ1ST0O
J8ad8MzhqQ7/thQ9j8aRTBTymK+tqPsbDhioQGu/QfEwpmHTSPhfgvjEdQXGJlwb
Ccbm5ztEB2rTIbadWqNGWbJ6xe2/0mOQPdDhjzfFPfnF9UVfJffGrMMSyO0hXwSA
Cqflhxg/cHHopvH2sOycNSD8AAGBbdmOL8WLoLdHbxHOaZzKyBU7B8A1dB80LGnh
v+y2LiMrq9ZsZmfXwf6wsnxiCA+4f67xEZI4qA/yFlzSL7YvYXLgy5ejoIXacPiw
AWLMco0pTsFN7OMN5k1JEytsBK7jFdcNwpZiPF5/gyz89mqZJHNib3792htvvCP5
fysHhx9J+EyWdfXvyiDCdQIUXd0AGkSFDW7lUrrW6OY1qpjjwrrN8R37kRCUosuC
fetR/q4TIiFPWooCuiQaZnQ+vWOnqDK+f6dmYhylWWSls5WsjEsoDmR8m410xzLa
Dhla6K6hHn6qPy64mhkw+pEpert+JZvXQAx3gOZaQ1B5eGyMKTW/ioaQppq+R6uQ
y89xi5qVDGkWtfNQzW5oRYz6I5/Bu6aA0S0/DKP+EVCh/WWtu3gRNemTSUmAJFJQ
WS/bQ1WP9mkajIj9ayX+jPGu7zZmDumbsr6nzuS/hfNEwT2THotB3ApZg2lO7bRw
XQn6lw0Njq7YxZEk7BreHwARAQABiQIlBBgBCgAPBQJSTellAhsMBQkJZgGAAAoJ
EOcFPfn/hvB2pvgP/04l+Pqc3NRHEgeCsPDGPQiE7zi5YePxXSdvd+dvYb0h9AlF
aJcjo8xw+vd9OLA3x8YX9g7kzoKnWfUUIU/QK4D5P4sTKlGi8Lf7NHsZzmH4cQ99
10v3iF1zdJaB5ckdeFd1v7AspVVSonGf2aDVMNBhouEEWpl2ki6P1prWj7LpVQtc
yHrMbiTFf1ZIUnT7HRczwmdWhrQwYcIi9ziS7Ww77EJDt6Wzco9rvqPtI5pEARk7
kp1U7zK6x+j3JyDr+YpaH036zgfJz3eXPHJVkaJqa8oaNooDZn35lf2huQxi08nC
ZPAjNH79323wCPWvAhtvZFS1WRhOcaQYWOBHZCx3MJD4nZmpJRr9p0iA4JMBeF7b
```

```
nTASgynz6VwWZr98NE1kOWwGH8kmGGz7n9kDoB/P8ewTdoZ0hj24ehkJRiN8rQTM
ib96wkNyD0JMz0NXF2JtTuu52R0fHyzVyzwXRvaH0S1fRzkLGDyTeds/gkYa0s5F
PiKgiEG3etM+KYuWleEK4iDi/zhs/aCDEy2qGdVm3592FiRa6KzyX84Lq95FL97B
6wz7+D30y8vWlts/mdlc/nk6bqRkBTX0dIrDA3+fPlX4lfuO2a6LQPwfqTsVcVbf
v9Enfls3XTfVpMUaESCRmKj8Vu0wbm/z5J1942N3u8cCReZTbOTfOFo/GSqn
=rJYA
-----END PGP PUBLIC KEY BLOCK-----
```

#.3.340. #### ######## <glebius@FreeBSD.org>

```
pub   2048D/6C7E5E82 2013-01-30 [expires: 2023-08-25]
      Key fingerprint = 6E06 7260 B83D CF2C A93C  566F 5185 0968 6C7E 5E82
uid                  Gleb Smirnoff <glebius@FreeBSD.org>
sub   2048g/11E89DCE 2013-01-30 [expires: 2023-08-25]
```

```
-----BEGIN PGP PUBLIC KEY BLOCK-----

mQMuBFEJEjsRCACPZlXm85H4IyUgAJeLYYuEIFnPfrwk8VklH9zqaRYtIdd+Mm8t
GoUQeESq6e6ZcTkYcsBwpvSASnqTCJZNCZTovGtDjJgJIWCglUi1l4y9VMhcjlO7
9DcAtzY7mmBy4j/DcMQgMZqs70XZi1z/fJTmHyFrMmHJO0aPpX5Nhi/lPyIqBGSg
mdypdW/Ni1GlSQbdC+kqiRshynoNM3dqZqtJlNT9OMieIhcjnjPWX7jxXmKQdauz
XN0fe+OjyJDuBGMGNYzj0X8RnQoFojc3w336l4u1sbYck/gKrzPTVy0j/zo3mFrb
DjHQ48Bm3Kb2U3NPy4Bay2nLJyVNUA+yo2pDAQCr1Qk15XOwHF8tQemWUeWMSWqR
zc2nUWHV6bteCu1wWQf8Cm0VhQUJSFoD5M9SxSoW1jJZmhgUMie/VFgWLYSf/Jt3
lee5N7SZPkOJEI4xtgzXq9h7IusdUTGQ0TTeIbwjfcCEx4k8JKTRmS1X0VPWhLa5
zyxUCuMPp7H5woAEan6Uf98hq9Btn1f+/7y07UPVGoxTNLYbPxCYIlyluEtU84po
q2ObWJpjUWZ6egV99kML1nWBwqBG6MmcLQVXbNj69dL8/He60fu07pLNSShTEZ4x
1gNKv0CWqmYFZ82rMejorODsqC3GbVD8oyAf5tP3M737Jwwbvm8G+dhZsNz1etvQ
o2DhZqAhVd2zfeFEYkcZVq6ccn0HQuLtZ10weQ3+lggAhV/dWrVgY4enzHP+5rjn
lVx/jrtk7cYC5EL5yD9+KqR7Qk5uQzb49AuqshnX0BCBdHohSwNQB6sYWPEPE/Pu
f6yv/sylBJowUTyk/HzFyVed+GhqMkmkvCAlby+4x3XyTeMs6SQ/VjSeSrxUW/GB
ikVKSoJJ/VZHCW9/EkgFTft4JjQvOdDct6EJWpZGXs8IQ9xUp1ZXzgMjOJDrqksS
rsvzjxC9LEZ2SSomnBK1SePmP40OhXArCzzQJPqCDjb75M7N3AGPtpPCAzYxHWqf
mkqkyAL3pLTi9MidLHOTA0RHSL3o0Bg4hkb8aoWT/zMFCJbpZeBVwj2XVJJyZFs6
urQjR2xlYiBTbWlybm9mZiA8Z2xlYml1c0BGcmVlQlNELm9yZz6IgwQTEQgAKwIb
AwUJE9+MgAYLCQgHAwIGFQgCCQoLBBYCAwECHgECF4AFAlEJMqgCGQEACgkQUYUJ
aGx+XoJEjAD/WR1FV3zTAIUh7WODpusveyFoD8yyj4+9SYpKyzOIYTkA/100uUkS
Kljaq5ZQbi4HG14d1sVUlQfbkkk9IBXTT5aTuQINBFEJEjsQCADAd9dNiSLBOry0
Zsefo3+SroPM4OREGxvoXfwb5vnsYybFSpL7Pw4G+nXxejetNZCBOuZVQcYXmZ2t
Yw+mqjVWdw4z8YWq08arZmQQnReDnrxWx+o0dw6lr9cnUp6rlIb0+u8TVOn2n3aH
0OhitsiNtF6AwkdikOy2LV+1fC/QVeC4LvZCv9ou4cDl5cHzYLHC5PAbInOR/h4s
Kw0jLSdpu7SLKgW1fA6lFz1v9KjoM5wrXaBQafTzMHNPQk/soEt8weAwSx7AwZdV
KBVL0Q4a3MVASR/aS4s6s3LI6BRyPUGUvTUD4HxO+9Fpjisl/uuEPfLx3vUyQGG9
ecXLexYbAAMGB/9pOX8i5v0C7SkKfuChtEM24c6tr+Ax4X6+p4HIiMjRkLMG1Wtt
IEf/71gwyfVfQpsTPJ1T+Nxz1OlRSsW7Kt/TQu1nXXN663/hwRFBYGfzC1y0jXEE
isgKk8a6bWM/Mext1KkMiOqcMoXA7DfO7SSUQ0ll6+fgspCmlcQ0Vrtac35bhncT
ITwr3ByZk2gZ3EyWcKvMQydGX04+9nJRWScbSrCNxS125+0fUGrOEw/DgZWVx0pl
LiPlRQS26yFjsgFIXZ89nhyP04uNa4LAdwg1cAnM7Uu4la5I/RAyc49MPhRsYx7X
spXMbphDiAd4g93YY8ET9gIIf8X5tmCAE7VJiGcEGBEIAA8FAlEJEjsCGwwFCRPf
jIAACgkQUYUJaGx+XoIYOgD/YCabXZzzgRnhKzjzRN74aJcNvFHTceBXCnGtkzW/
BfgA/1U9GK6yEjClcH/7BzF5D6f3arBmw5Embx8C0y/ToekH
```

```
=EioC
-----END PGP PUBLIC KEY BLOCK-----
```

#.3.341. ### ##### <kensmith@FreeBSD.org>

```
pub  1024D/29AEA7F6 2003-12-02 Ken Smith <kensmith@cse.buffalo.edu>
    Key fingerprint = 4AB7 D302 0753 8215 31E7  F1AD FC6D 7855 29AE A7F6
uid                  Ken Smith <kensmith@freebsd.org>
sub  1024g/0D509C6C 2003-12-02
```

```
-----BEGIN PGP PUBLIC KEY BLOCK-----

mQGiBD/MDZIRBACfyWbQW/cZnu504r57DAQbCbTYNG7V/TgfZwphIPyC8YnLtmJv
vLdtl7+ToiG7UJUJsBE9OJdb1qA7JP5+jha/TlzIAUMW8doWNyI52nM1zHzBAZVE
aB4Gxy7pib9yBsrGYiLbuV5YfB7TUyea31OXpZ4jPl1E6RxlYdVuzEhq0wCgnOeC
SuO0cJZMXisY7DhoF1Q8ucEEAIALzShJ6bbjABbcvMWmoRwXvIcBsAcjKSdRcIp0
AP+9i3PSZkNXV7rfYM3+SydTa3sJIVBbdXChQakcZqu9+rmfL53rErErYuRwKqhX
mkp4+3GO7cKm0Oya1xLF9es/OfkKcQ9LxkEytNEnU7xlUNoP8fkCMJcBIwagzPfY
7UAzBACEwGP/o1e0R36jOAjrUZsxe63Zopz5138bYdZtmsqwI+QHK6+/tS5I7FCL
EQZL6fEjR7gF1lcj3gC2nypjO1aqodx0hShlNnz9d3uJ0q8EChjJuc30UhjgTcbb
ZQv3hssKHkvTJ5ch0x+ohYCfH+Gcd8jbXCZvvS8PcI66DRaz3rQgS2VuIFNtaXRo
IDxrZW5zbWl0aEBmcmVlYnNkLm9yZz6IXgQTEQIAHgUCP8wW5gIbAwYLCQgHAwID
FQIDAxYCAQIeAQIXgAAKCRD8bXhVKa6n9nfpAJ9MHcwNehlbFRJn8B9tlLBE2JvU
aQCeLuore1PhiLZPjHriz0/npGn9xDuIRgQTEQIABgUCQLQblAAKCRDYyjFxW6BS
wyFIAJkBI9/2PBvvTvB0FZUF2yd3JEQJMgCgpWVGTdChec2z/YGMQ/EeTgNDThy0
JEtlbiBTbWl0aCA8a2Vuc21pdGhAY3NlLmJ1ZmZhbG8uZWR1PohhBBMRAgAhAhsD
BgsJCAcDAgMVAgMDFgIBAh4BAheABQI/zB/pAhkBAAoJEPxteFUprqf2oVkAnj0Y
vcFOkVU9JWyJJKieWL/+OuNSAJkBvi/uFt2RgkNgUOvHR61SxZrGeYhGBBMRAgAG
BQJAtBtxAAoJENjKMXFboFLDvxkAn21uVgtvwLN82vOpKTvBzwAUVK/gAKCKEQDk
vfyMyQZayoFeC8cMagaUCbkBDQQ/zA2UEAQAqYnqd58qHyrKfsw3SrTE74/4qneU
ra7FY74jcUhGhrxOElG5hXrHHEHo+0M+0zFwhqedecj2GZbrzGEl5SxVsme3slAf
Gt5OaAk/ojOY5d5rTezG5v7jSr4EX0JKDkdlve8RozHsutXznsXmUY/BfO1qACek
herQeczznycJPZ8AAwUD/1MF+jo626W+4/gMgjgCQ+saOiNI6AnGlS879MUjV0Ef
j6aPfAJ5Xi7zNqkM+HdNBxjPtyxIK8RqmdAjHDMR8FjlZjf+svwuL2CfXk4jCk02
OXD4dxJK74w/ZTK2kSW1VW63+5K1lgsRmZvnTpGZ4ijxj4H0r2bJFQ7iUd2kNxpO
iEkEGBECAAkFAj/MDZQCGwwACgkQ/G14VSmup/YeOgCfcaCQpDfKaEvYiw7XJryW
b4OXclEAnArceW10G489Csi2QR94q7clHU0G
=gLKU
-----END PGP PUBLIC KEY BLOCK-----
```

#.3.342. ### ######### <ben@FreeBSD.org>

```
pub  1024D/2CEF442C 2001-07-11 Ben Smithurst <ben@LSRfm.com>
    Key fingerprint = 355D 0FFF B83A 90A9 D648  E409 6CFC C9FB 2CEF 442C
uid                  Ben Smithurst <ben@vinosystems.com>
uid                  Ben Smithurst <ben@smithurst.org>
uid                  Ben Smithurst <ben@FreeBSD.org>
uid                  Ben Smithurst <csxbcs@comp.leeds.ac.uk>
uid                  Ben Smithurst <ben@scientia.demon.co.uk>
sub  1024g/347071FF 2001-07-11
```

```
-----BEGIN PGP PUBLIC KEY BLOCK-----
Version: GnuPG v1.0.6 (FreeBSD)
Comment: For info see http://www.gnupg.org

mQGiBDtMtwMRBADrWbrHZdss5Nlj/VpLW92lUpmYdmw5l2wYRtTTeHXrfvUk++pX
dJ0l1bSC829hokrlQiJZJdiPqu0fGnhxXoeA5QMvrtjMAG8E+MRSLIUaay08SLeJ
NhQR/ymiLFmh5ZyzXyG+qhZj7/xw3ynHLQ/KHPhRJpAs9ef0x0rgMZxJQwCg00Y2
8eIQKg3mikkLllnK7OHgMYED/jEhj6G2BLjKc/QliKn7KZZ2Ev4MMKUj36LPgzqH
VTEhliqbRylW/nCFWhMyxbqzRjR0t6ng3PJYlSltcwwJheySHRogxV/gUvYMwQau
WKkyFZfiO8/OBZkbuQotLI+4tU2cQFzBTuFIogh3Eg6PRDKUFx6g1AlbloFgmimX
mdHABADTVFYFKHY9YuUTfpD0S0uLFQrtj3xyZGfA4tjXtc1xCgSmkxIVUoTzg09u
EtcEvo8FzmmH5JQQV7cM8TTZutSFcHuCftwbhoMH562YkbuY160TCDHB9xc7hzk3
uzij7HKskm0b6QmMCI6LAYHhAuTk1IKY03DwLBIgEX8g68wyBbQjQmVuIFNtaXRo
dXJzdCA8YmVuQHZpbm9zeXN0ZW1zLmNvbT6IVwQTEQIAFwUCO0y3AwULBwoDBAMV
AwIDFgIBAheAAAoJEGz8yfss70Qsc6oAn2Kxzsk/d1GDM4VssT3U3jaHDX5FAJ9l
jFv088oFIgnhUiBOmoPEcwnozrQhQmVuIFNtaXRodXJzdCA8YmVuQHNtaXRodXJz
dC5vcmc+iFcEExECABcFAjtMvDsFCwcKAwQDFQMCAxYCAQIXgAAKCRBs/Mn7LO9E
LEV6AKClm5AuE0PobuyUVri0ZPT4Qzn/SwCfUO4Q/dz2kXJfcoi+svIdboVWsz60
H0JlbiBTbWl0aHVyc3QgPGJlbkBGcmVlQlNELm9yZz6IVwQTEQIAFwUCO0y8XgUL
BwoDBAMVAwIDFgIBAheAAAoJEGz8yfss70QsqkIAn3CdGD3kdBP8cNCWB/mmdlJJ
2Ba5AJsGjmI0R+adewxQuNIGxPuwfuhqSrQnQmVuIFNtaXRodXJzdCA8Y3N4YmNz
QGNvbXAubGVlZHMuYWMudWs+iFcEExECABcFAjtMv/4FCwcKAwQDFQMCAxYCAQIX
gAAKCRBs/Mn7LO9ELCM3AJsF3zHJhMdP7zGhP1Sbwh0vOA8WYQCgxONfpOQhAWu/
WwnZZnwNjUcnbh+0KEJlbiBTbWl0aHVyc3QgPGJlbkBzY2llbnRpYS5kZW1vbi5j
by51az6IVwQTEQIAFwUCO0zAYQULBwoDBAMVAwIDFgIBAheAAAoJEGz8yfss70Qs
txUAoKltbmA6D+5e4f43LWOOqfv6P/jOAJ0eUczvTczRuBzg+7fs0MsrtYtteLQd
QmVuIFNtaXRodXJzdCA8YmVuQExTUmZtLmNvbT6IVwQTEQIAFwUCO0zAkgULBwoD
BAMVAwIDFgIBAheAAAoJEGz8yfss70Qs57MAoK3vUyOUBVsEoHitX5eXJDos2JnX
AKC4pG7X9x0EziSKSi/SFmRRNhx267kBDQQ7TLcHEAQAoByKPA5d5RrBOmmVb6cA
5T0sQvYBsgHpn5INcPr4/B3pAXROzu+SveIh1yg6f5poE4LhxQ0Yva0sCPVI3WPU
YDpOSu4l0BikO26sQ1WdGYpRiTxuFaqzKLapIiDOz1lpY4o5yChEKtJw6t94Hckr
Ss6dPH9uE4hoaWxdbvquTrMAAwUD/RrkuvBBqAjN7flRrnNuQA04j8Oc5/znRiHQ
Ojq8i0w7t1qrT5zCNbd1S4Avo8hc5+G6ap9nv5KA3G9TKsgBQjcCB038k/k0pzRg
JZhIOVBXpbPb8ZahMk7Tdm7nGgILJzfW0cg2AwToKpEcxEVrhdtTjc11/J4q+wBO
07lDXfYgiEYEGBECAAYFAjtMtwcACgkQbPzJ+yzvRCzdZwCZAXcRSox3VdhHpoJV
FlnCmFbg4FAAmgPfaRZc9BE1SF825LsiKDAvUzs+
=D508
-----END PGP PUBLIC KEY BLOCK-----
```

#.3.343. ########## #. ######## <des@FreeBSD.org>

```
pub   4096R/BB9B471BF94E87B2 2013-02-15 [expires: 2014-01-01]
    Key fingerprint = 578A 3F4F 9E04 9FCF 3576  BF82 BB9B 471B F94E 87B2
uid                  Dag-Erling Sm&#248;rgrav <des@des.no>
uid                  Dag-Erling Sm&#248;rgrav <des@freebsd.org>
uid                  Dag-Erling Sm&#248;rgrav <des@usit.uio.no>
uid                  [jpeg image of size 4779]
sub   4096R/A1F1FE07F4DE87F5 2013-02-15 [expires: 2014-01-01]

pub   4096R/92C843456DA6A66E 2013-09-24 [expires: 2018-01-01]
    Key fingerprint = BB57 22E5 C9B6 77D1 73C3  8CFC 92C8 4345 6DA6 A66E
```

```
uid                  Dag-Erling Sm&#248;rgrav <des@des.no>
uid                  Dag-Erling Sm&#248;rgrav <des@freebsd.org>
uid                  Dag-Erling Sm&#248;rgrav <d.e.smorgrav@usit.uio.no>
sub   4096R/9B90A1FCF8FBEC80 2013-09-24 [expires: 2018-01-01]
```

```
-----BEGIN PGP PUBLIC KEY BLOCK-----

mQINBFEeA+sBEACk14bRItB0YRdMc/Ke8DddbCWTiJ9CJMVn9Zu/FGgsNA7qFHOV
rpxxqCvitsyNB1gzPgP6tG0TIkTPpL66ZpK8MLSBTNAmQd8QXUEwSR9d5A8WS1/s
vBSfF9ZnSqA8wUMGZc5T8RocStkzSIxgJ+7ZmIjmAmnId/tjFy41/ym0brxmpmSD
IJT+GskMW2iUbGvk0PPrgGxTPcAdhuuz8QnodBYGo/igkYNHZnU0/R66lH5teKlF
h2i2lcWEgTVa0GIFGHMPOyEA947FUpb+GpLBa8RyhSnh2OSw1dMdjP1yZlmRxaRg
cwLRUYy04vqRSlCv2E9W52EjpeZijQvPg997wQcEVgtVe2T1A2m4WVh62jrnkOuN
jKNFlnEZJvBGDzj3NglJYHmQenIG8NIEn34Q+GZ38dR/Trn5sx1z9TP1RVKjFbIu
X7A6BLXWF4SrO/vwIXieLzgQZCre04T16K21/w8j/iQUfafxXYStu5mZOw5RmQFr
1QvSq/j7BTqhC5ZUTg9IItW+hYnJ2XPEcb8LLA4T2brzjnRZ0KwxyPianDcKPiqb
3W4jBXp0ftLOl50QPGTGon2vksQVY3st3JnyN/Sb8EzZMKrvdvNiUrJ/PrntQgTC
M24Df1SzoDlbnfgmcKhwizV96xBOTcGxoxMsCV2vb1GP9wmEisuxAZDUJwARAQAB
tCZEYWctRXJsaW5nIFNtw7hyZ3JhdiA8ZGVzQGZyZWVic2Qub3JnPokCPgQTAQoA
KAIbAwYLCQgHAwIGFQgCCQoLBBYCAwECHgECF4AFAlJBjnQFCQGlVpUACgkQu5tH
G/lOh7JNyw//fPv6L0aO8E6S6SHyrM+NXt73gm7f3oTp102tJTR1w7cqK1CKK3Yp
yo5PXjZSNKuMIVXQ/zpiP2zf6Sqytw39bl7ZGnGvRnZ+bk0z9tJv8QKoA8r9eJp8
kWDn8b04jfH2EuwTplNWQyN65Qbe9vUqH9XNWi16g16l7fOLKtH0oTu0ARTUiQM1
J5v588sxqcXhqIlUVsVzzjs6IVLNIINuHUJ77CadPf6Xn0amjOlr4y83ipqOGsV0
0sy1QWopANZcmXcuzo6SpDFa8/LgFvmm3jVDR/+Sz4gDayM5EbYVal0Vm3yDnZwk
kl3IvE3gwcoMzGT/UKIdmvIXdkVWzEsoUB+607risLzUsViZNwibdptfH+A7tdEJ
xT0nq9GILEelsK1qM1XRgj6KR6I1rKwVexG6/tzktqHAV7mmo6aoVNJglXX02pBu
bk6krjDrrwLGb5xEQMCnaDJDUIHUNX87TvjDeYMTV7hWVvJUoEbHiNsGK1BJV3tK
Vmyjx/VkGcT0vdEJnZfqazqE4LZojevP8T8goPggLpa7Okj1RVyqHxk06p8QJOj1
8BWFMKHnqwEpMj2RztG/W3FVaoexCiGH5LiiD7RqrJF0PgC2WiWMgIhmd5bnZqNm
lRN3gZICFy8kSUf2aZv6tDE/aZRmMXROciq3eY1471X38gWbOAbNB8eIRgQQEQIA
BgUCUR4F/AAKCRAw1DpuZOviICm/AJ4/6OrGNhVnY//y4BF3EkYAcvef4QCfctk6
IlzbKo/HmVLEda6feIYzKDmIRgQQEQIABgUCUSDAKAAKCRCMKgqteNriyGNnAJ9E
fvK/Mo80TSNzJJrMAEbcDpacZgCePJiKCrmyI3E2rSChz5pQ+LjrmUyIRgQQEQIA
BgUCUSIbtAAKCRDbTMxLKjDXKXoxAJ43qP0Lp4F9eA5KR/e5S/cSWZ/leQCeM+RV
I8WDr92fRaE9skT/soc21p6IRgQQEQIABgUCUSM/IwAKCRAxvbPdCjXKSGJeAKDM
VmTkBtg/cOYvTacHjekRD1TQOACdEyzYHGRSX0Lf8vj9a/+S+ZWKXGeIRgQQEQIA
BgUCUV2QbQAKCRAV1ogEymzfsvMdAJ9wLFOhC+Qdn5QVe84X7LRlvgTL/gCgnijo
qTBxXY5brT+UaMzw6y3vg2iIRgQQEQIABgUCUa9HTAAKCRDYT/Z3Eu8v9VAdAJ4z
ZbccYr+hrFDP7Uq1cE9fIML0ngCdH3qIm9U5+TsdkkA53lWW5lMxw4+IRgQTEQIA
BgUCUSfF3AAKCRCcQXaMLjQ1nwDqAJ0c4siPyNX1g73tOl0B6XiWAgY93wCggWnb
GF9XUe8uXh5hhya0pDlCwAOJAj4EEwECACgFAlEeBYsCGwMFCQOGit8GCwkIBwMC
BhUIAgkKCwQWAgMBAh4BAheAAAoJELubRxv5ToeyQ+sP/ikrPYQANRkKqtVeL4gx
raoJwF04w3s83xXQ2td1WCuAxzx1K3AKzVFCfzNaXT3AE+tAX61TReshTQpU2ZlX
fNfyvwsY+ME+T2z0bVIDWPHUYDyacuYgm7Z1vuCq9v5hQsyTl/bjYLCIaRcur8NT
cdh2IV42HHzWsZvrlCmed4kkdAFuOthLCZHUMxa5U/58oYbRWaXK0uJQr+NJrOEh
9iEB30lmasOi3ke6JJVQgUol8ik1z/Q37OVVHI4WENWZY0zTwlZq+v5wV4p872u+
Wph4aMT7tGrR6XHar0lXEm3Kd7eAnuaxJSIv4lXlUqznLAFwCr6qftezN4oggsWQ
kH5NvEvxSaivxkvkRjMxCUMhCxFCv2+RzJi38yMmurFePsDsxIXcqgK/lBSP/nXR
xwj2Y9C7G1c3KEECSTRNyz32idyKQZBTe5hPIkrYWZ8L1Oha6AaAOwVtiftPWuwh
98mVy/gIRdMFO+tu3GRfshdyfxOnkXdIVx8IOthBkOIbKPRDooJypLvDU886YpVs
```

kMb68PmLvmHA1REbL06ZBtQa+8l9HiIv5lOy9EvvEA+Z67i6sxucKa8oFn5ox3ut
RRFWF+AHmKBp0QADIBxE1bON3uwtSqK+rwJBHQAUL4xMpZKc7ZgPqzcXEM0n5Dlh
5RZNNrvaZNNZHEA2NpTcdOQuiQIcBBABCAAGBQJSTYQGAAoJECC3DeE/HR5P7Z8P
/ikxX0CwotJr1duAWy9V5zWxpQpqi+DtrZT+7AsJ+f1Ms/uQDZJ56OdIy2Edah+S
8VCZI0JNcCL+YuPQCOcEbaC64XYhfTzGqdVazSpFtfTHbJj/4o7dv5sZdMwZXbTI
NXJekHXiQWqHMUl/FkYmVJP9nirPMJnd6WqgJvRcWG5UuP5SMClNYH9I0Z9OF8Tc
rlB/VLElbFPdhYtt3N85UcocBYZvffe5mWZuqBTwf0EsJegY4P0YD5OvEXVPBt+C
6IDCmcCih2ByJLkiwXhuxw797EK7RiORxTuE2rbfTOSe5fWpj6pYE+ggHKrHoUX2
lFkv1cP+T4lC2viNBpkgooO/aAhrDrVMyPgis9jjRQ2zpgc5yXJuyJzsYeEPu2f9
5vwIOKXrwl8HkMVAy/iOWjdZP+1B6AOCFs/nl1W+x1moqpfB4gB1QqzPlsqPXrgj
rD08qGnP6v+y5ECm38wd1hlycI5m2kQYH5Vt62VoKg+/ilut36cq7ikT3wNpq5pY
4t8W55GU/DJmmWqEkVz7eYs1ex56dsVLiKTyL3ifYoSzZA678tp4hYufMnojAs2v
hD54Y0oeF93tT6Jbj/zP935SAR22OK2tRpuOTA4bFt8v0LS/VPymPafkL+E9Wb9U
trX/eKN11an+tDC/mFNpMJQQsGKXq7CReX3WnrXHKhaetCZEYWctRXJsaW5nIFNt
w7hyZ3JhdiA8ZGVzQHVzaXQudWlvLm5vPokCPgQTAQoAKAIbAwYLCQgHAwIGFQgC
CQoLBBYCAwECHgECF4AFAlJBjm0FCQGlVpUACgkQu5tHG/lOh7J0Yw/+OY6nLrwM
oxBpOWNC/yxBSq0WEhL82+gBLVQNAzfnuQJJjumy0oxQ7UVLDrWaqMBJLaSgnY1r
hiAcSwFhVZdgwAkp8iuRtP8VUSQ4QZpLxOVJ8lZwGJ7HnY3R6XFOsuXWHMar1Ep+
OlUnV+ZafT/w3fi9uPtSuJ7OVnP+KQ8DfeuuWSf/qeNyX5hi+UTPQ26Se1WH+jEj
6Ilykc0ghxh+8/zkyAa2MtTSUQl7A7FIwsNEbKMzoYe/nnRrlWgNtiI/KdSWAJV4
OhvgkuYwjZ8mKgPeVQw9w5BPP9t55jI34nVnh6I7Y3dcvfxzvf55BBvcqQCwKvkC
Qxv5gKfDU9oIhhAb5RD3f1T7nok1Xhys/Ve+Wod88nRrvcz0i2wVGGQtP2avtR1G
ThV+2+i5a3eC09A4nYEMgiib6dV8GL1WB0U7C4x92JyWsk/6lXnd46zf2dzDdUmh
oGHVe2+GNkcQxsMTPCcQE1/bmduwccWJxTjvLUHoTZb46qYWh6SO2ZIrlr/Fe046
rOEQ0kzF+ucHNgEjwHHhXhoX26yv9jbBo4dVKvXajZJWb7qkS0aHd52JQQZ6tHDS
ucrz+wBgtpxiN4+U9eHMcwNMf5QTtEwGUPQmkufFBeCoDcE13Z0b+pOTiCWG+vD4
gx9s9C9ndkEgNDP8tG9J4LMemUxcZMiUv/CIRgQQEQIABgUCUR4F/AAKCRAw1Dpu
ZOviIP0jAJkByzYakNMCCRYMplGu/wgcm3tjBwCcDojWEVqttDZ9thFgjmSgrzQv
jS+IRgQQEQIABgUCUSDAIgAKCRCMKgqteNriyGZPAJ4xpPn2z78XF3iF3Blac4GE
axQPUgCgj/w7NMiRPNsxKfLDUHQm+1dUN4uIRgQQEQIABgUCUSIbtAAKCRDbTMxL
KjDXKfc9AKC9FnTxSv1pHHzMjxU3kZ9BM1AUjACdEJiU1b/P63rDXKa/+sMX5NF0
BKaIRgQQEQIABgUCUSM/IwAKCRAxvbPdCjXKSF66AJ42XBf6ZGsGpV82ZddQXNPD
oFBviwCgtEY8a4WdTv89HZbelEW+/8ZY3xaIRgQQEQIABgUCUV2QagAKCRAV1ogE
ymzfshGWAJ9Q610xR4dsqa7gAh0FAVmocyjcSgCcCy05WirPDL1JewUmwzRAiKr0
3D+IRgQQEQIABgUCUa9HTAAKCRDYT/Z3Eu8v9cw/AJ4wePDCMkrSE74YhDNZ4f46
p8lpUQCfTx8qJH+3qyC2nbEnjZ0unciiveyIRgQTEQIABgUCUSfF3AAKCRCcQXaM
LjQ1n4O+AJ4oIMr6UFrdw+/Mhis99qpsvGGlywCffB/qn7irOwMizJYiHU2uUSyz
fZyJAj4EEwECACgFAlEeBcYCGwMFCQOGit8GCwkIBwMCBhUIAgkKCwQWAgMBAh4B
AheAAAoJELubRxv5ToeykskP/1A6uEjD2ikyVtT/FwmDK6Yg7VIhhb+GJcELt9iT
ynxjDrqKLxJ3dC5RsnV1kjSrqOQvj2yHEPur8MSjVbGdjaePSPnSajQxVynWqs94
Dd66wCwKD5/zBJD3sRLetHZVzb/CvuFHDtOuWJyzamSQjNbvo5bHcRmRQy9MZoXj
k61BanVaaw5I6FXNysb4LI8aN4xqOyeZq03reTDGtll206Vh1cb0+XASgqTLETZ1
4zmG2WGaFYwhr15o2Wv44++ba6P03r9Uk6MNXV3JreIhHHmK0FpGrBM/upjKDuzg
L8T38Z9b7uXOMZ0An9sCxkj1EmYAU7wJjWWs4ps648JjE3SXBS9wNoe9j4nBnU6e
rMQ6JxIF29PDTm2FDCSQ7hZm4ypaPmmT7kBpg40h0WlsbHIkHiDwvXXtD/hoOJ/Z
euiwkGfzPBllv2KmGR4DEKqoOJQNASdNS7wbsHq6Z+eHJc+vo3xc/Cs2is0vN9zX
KENk04OpmWXf+25NbPHp0mcmB1sEUEQ/3D6+M9VE8W4YSB1IhYFxkW7pxXF2eS6Y
bkkcdnePX0CG2oN1e5wra2WNfEYCLZAA+gQ/H1c+fjoAWHB9JWCKQKtnvzJ1W1Sn
Wv2ov35W2UvrDVVldJ/jS/gz9Okc8zptHE3r03SlJY0RH4kdSzft76AqdsMDoIGI
30WfiQIcBBABCAAGBQJSTYQGAAoJECC3DeE/HR5Po70QAIhcotp6AKRbno3D7AQg
PV2a+MXSlm/1CY2ojugdx3XW521mIf+B1r0PcsecyPrqw9aQX3/9miOV+o9OldWT
QknHhvcERYgMfmfWJHegoaLuFZUr7CkQtrFEWOT37OmeXieNA1XsZFgtTYxpMgC6
L2eA++q+GSygRPHTmzUh/XMcfr57T27WYDULOGW1DJijsbm4o0EKfjTBZtV+QNjN

```
NPTmlXAJc9Vfri8by91djsy9VS3FlyJdwZ0Nx3upS0vAG35WBP1pnjSdWhqQl1Qw
nrvAqNMIt5n/41ZwALlCxsUGCFZOcrsl0C1EUJtdrWXsD2cDbZ7OuDqv7xMHfEJI
YLcY1NputlDlQKEcMBsYlOoQ4dRq81FBvsbaXe4Pq92619iwSzd3KL9thzHtDcvH
Jv2/Sz2uHyrhbolJA9XeeEB/kztwzZ1JGATAXkkj9qVsQoytsLOs3HULzgSBgkbM
rRlj7AQUepdyvCD5wtfouaZfee/quEbe02l0CFWw6DI9ZxFggEvHopzC5rnM8Q7n
zThksDIXBZRlcD4jFZkkA1ArXASJoEtOVMuRZoAKZRoDmDPEuG3JzHVWOq62XbpM
AwitYa9JrGRXPTZ/JEl8LdU76QHj9EINyYldWii0cB7qUhdTAAHaYUlABfIPiuKJ
bAA4Gu0BIPk2RjP+UnUY3//6tCFEYWctRXJsaW5nIFNtw7hyZ3JhdiA8ZGVzQGRl
cy5ubz6JAkEEEwEKACsCGwMGCwkIBwMCBhUIAgkKCwQWAgMBAh4BAheABQkBpVaV
BQJSQZFOAhkBAAoJELubRxv5ToeyK1MP/REkbSv+CBWo4xXf+wICey4JWUegjcgq
5CbnqMItdLF1tfO7dmGAaaIJ8Gnv2+d9J/Zc3gsPnoUu5QzAJWZANLO3SMVRq5N4
6pW9A9VDWjbOffvScTx/KOhLjR3H+EHY5fjviImwuq6jcfHj3NBCBwlOfhd4csvx
uxKN6MHatMpAnpFlVIHOHaZu8hLqKOoPlhP55L/40sHYcAOA1hKJ73EQWkoH53QE
5ndSU5XDiiII6PbSz7B/MST8HVHZ2C7qxBdHAIELI+h8Jh70HNhPbSnV2ufIhnKa
ztH6W9WgI1xuBjdUjNEwyf1ZWgSWxKnLO7ivb2ZpaDeny/NiJdi5YY8bxjcw2tUP
y35NMDfF6pzgv+cIRxmVgxN+OEzpcZf1XcNp9N9OUnvTWMb9VaeSz9gE5UeM4xuW
sSoeG7tuN5WdMLiAwUo7wPu8m1+846mybLbjCKxpuh5BUUswg/6ry5BNsGOL9dKc
yIZr1H7qK35SAxJ/IhcUFOs4Vlv2DVODr3tvrtzMQiGav5UzH7Vg4Qm1V8/SVN7R
05Y2uuCyEY9SZijmDfhVzMHeB77/XCgKlKBzadhdXOFgq7j52a2e2uA4k1xCBafK
xbwsNb6/DkTHIStM96qDOoSDKgXZOTPb4yx3YrHpkef6ESGrmgSP9btlhO/1pVTT
d65D9qm5D0j6iEYEEBECAAYFAlEgwCgACgkQjCoKrXja4si7EwCeNIbYJqIgQ7rj
gX7UICpNCVno1pQAn1NRQib0FL8Ujw/z0DhdBaaf/59JiEYEEBECAAYFAlEiG7QA
CgkQ20zMSyow1yl9+gCfaBxoRVnaDjU86WOczePMRR4N+3wAn1jBe0v8M+fsu3FF
gf3wTeVj1AwKiEYEEBECAAYFAlEjPyMACgkQMb2z3Qo1ykh5tACfZG5thQCbK9G3
Yc5+WoTDdkIGM/YAn3/VJfnL7UGe19O+DycgxF5+GF4BiEYEEBECAAYFAlFdkG0A
CgkQFdaIBMps37Ic/QCgi3VlZ46hhbq3ax8gQpQOUnwjHXkAn1po/zqH39683MQj
6Wqv++rVzdSeiEYEEBECAAYFAlGvR0wACgkQ2E/2dxLvL/Vj8ACgwlt1lGhtzWW3
YTm47wIaojcoop8AoJ0w2fN2JF855fQwM0jFLebdLAyRiEYEExECAAYFAlEnxdwA
CgkQnEF2jC40NZ/p8gCfb/ux1BxTcxyKeIQRXpBoxrbh8+sAniSgOgRukbXaNzi2
64RfPzk0OST+iQI+BBMBAgAoBQJRHgPrAhsDBQkDhorfBgsJCAcDAgYVCAIJCgsE
FgIDAQIeAQIXgAAKCRC7m0cb+U6HsjtAD/4peWdkRiF2Iqpk+51z5fMfnnuwt6+B
9F2Mb++oC7k7uJVOmb30cssb7SJd72Buv6Z/uOeCPhtPRX3H1LL9Ipxe37NkFVIo
NdVMln6udBQ2dCbooombZr8PBcIpQBht1cTjocawlujlZTeD6tYLlNo1+u1/7W+0
wk6YePjdDuh0x1jT1xZe2QdKaKV23IAk+Th7RTG5nPBopvTIIs1gQ7cF9chPfJI7
nc5wsblj2aTeM8BPsasflt1UKEmOX1YqLUjwyMfKWnpyTMbTclcBjdGGv/JbdWZy
8xymyfulrn76yTwQrCCEan97dbO2wLWprUr8+JKzkCyoOM3uO9ahKvyDzeyomfT+
MgWRk6ZDZwbrZAns+xcMENRMWjBe5Aeys97jImqeHEHozZ6uEAJrm1WKra4MzmNq
cBhbzA6rl/Yj+Evmr+t7P0Qm8vX/jbopHWEFlP529cibOaEN5YWFLuy6V9u3u045
Xgd+2pluFDKYah8/ZV8kah1+YVaQz+7GFklVPSbEz+fnznma6FJggX+eaGeaOgiy
ezKbCVJNpSKvTC/iO0P8aYjcrOOorriye43n7NNlQm7jvLSFJSzone0rRN8pJXng
tmjOuZ56RaiCuMWaJJPuwqfl8jgPHVvMZdTyYZD3R9LbzSX9qdCeWGfg/VCH+U75
9ka+hEl6NHI9wokCHAQQAQgABgUCUk2EAAAKCRAgtw3hPx0eT2XED/9wSlfe8jRI
w8lnDH9v7emHR+vfGZKPRzOslZ4jryXqi0EDLnBfay51PtRM1wP6HHmdX+OTQZtO
dRVHwaO4XTSHXjYqUddw1wLTZ/pTigefa0wD70esqzT2D72PArfO2Kf35/W11ISA
qPAGo3gQDdVjJYgtIyyBEPqQG6TnvE6zxGaePunEkzWg/hG+cvmfeC9skLUlwDfq
XHp1GgFcb1dfM4e5qEA2BfXXFMURCEfBL5iFRDkCfxUaBkDqPF7qs9Q1HlOJdTHp
jViymCg6ffgoeO+3n0LmEO5NCi/Q6Z8iLiDK91fkQfTvXRKo5uuKPqxYWmuC1jHg
INhivMiIebkiIFQqnj0O2oD77llBXFpJRt4mUZ42LEfrsn0deEyeacaKi/k3E89+
iQKRhUdBivpQiUP3ocupFUdOFgOZveheQTpfarAZSbNT9BbfRTJ364anETz0wjXJ
qvYrtS8Gyq6IvplyQaIPvB/QPaLCk0/eB/hNo5hKxLBs3acWyGjdZXLTjwfYruN2
9rW+GoD4na7IH+EIu4k9GN2mDaroTTNOP9Xbv9V1AaDwt2P/AgJ/j9BGr+2Il9Fq
LwrXn+h1Sncso4bHuimc7Z8V0+fMgTWPi/XvxPCUn5X2w2/2cOzLWWNYpzUJ5mgP
GvOE1XiP67hecpS9BaVZrd4LfD5Hyvsw3NHR/tH8ARAAAQEAAAAAAAAAAAAAAAD/
```

2P/gABBKRklGAAEBAQBIAEgAAP/bAEMADQkKCwoIDQsKCw4ODQ8TIBUTEhITJxwe
FyAuKTEwLiktLDM6Sj4zNkY3LC1AV0FGTE5SU1IyPlphWlBgSlFST//CAAsIASAA
8AEBEQD/
xAAaAAEAAwEBAQAAAAAAAAAAAAAAAAQIDBAUG/9oACAEBAAAAAfpwAAAA
AApx0trprYAAAjz+W9tb2nXWQAAR49a2vteZtfawAAeVz0nW99JWtptIABj49K6a
3ve0Wm+uoAB5nLivrppomZa7SAA8XGjS+t9JtKNdbgAR4NIX000vNrGl9QAMPGrS
b6a3s2mYtfcADj8utJ010mb6Ui2t95ABx+TFaynbXemN9NtemQAcvjRSiNsOzv4v
O6Ovr3t0AA+bmMsdNduPq9DDm67ab6ayAHzdqr2vHF098Sva2usgB4fn9Nei0V49
+6+bXWZ6ZADwvP6G+seT0aejbn5fR0tfokAPO8iWm/ncltPUpbk6e7XfaQAx+eyt
rjw1jbpi2Wnsa91gAOT5p2V5eX0ujXTyNp7+nvAAR8rzadjLn7LurlaevuAAfOeZ
G21rWtrPHbv9eQADwPIwno6Lr7Z46fQ6gAEeD5nLnfo6OnSMKex6YAAy8Hm8/OL9
HWvTX6HUAAeV5+XNy0i28219T25BEgYeHWlac2VTXp6/W7gISHD83w29DotEY8jp
6+70NQESZeH5FaVjs9Totfnxt1dFOzQAed4nJSERGntd1rUi17eR9BYB895mUIER
Hf7PSiZp896PsbgfEVggCtvS9bpZ+Jy9GvoeloHw8ICCUROt81tdLX9H07nwyAIT
KBNptpaZ19X0Z+DWTAEhJM3tK09XvfEFxEhMSC02tKLej//EACcQAAICAQMDBQEB
AQEAAAAAAAECAAMRBBASEyEwICIxQEEyFDNQ/9oACAEBAAEFAv8AyWZVh1GZzsMH
KAtOZgIP17NR34zOw9AP1bbja3ZRsIPSIDn6Wpsyf4X0j61rcK1hPeDYesQfPn1R
7/A2EEH2LfdcfQNh4F8355hB8+W44q3Gw9IHoHn1P/P82Gw9AnKdRZzEDbfnl1P/
ADEO2ZkzFhgDiBpnYzpKYKROOIs/PLqO9Qhh26oWf6GJL2Ac8yra1uMdnEqdzEty
RsjE+WxuTrGhh5ELWuBXWCcGEd6p8ixczjiLxhUGAQRPK4xqB8nbjmcJgQntK4PQ
NhE8uq7WoTygg3fCjOYsXbkMwb1eXWj3jso/mLsxCgvzf8SJ8S1chLIjb1+XVLHi
/wAwGZxLn5TlOtK7u62DH+Gyv/uD/qb363wSU5zRTnHOfNq/VXx40up43OCeTCn7Q3
UwVHAl18w6Y6z21fPCNHKs6gcJC9KtgV5x5zmuV9Y4q6LasNN1N8dXj3jso/mLrT
0nOcFNWozoW4ZzexX//EACoQAAICAQMEAgEFAAMAAAAAAAABESExEEFRMEBhcSCB
oZGxwdHhUPDx/9oACAEBAAE/If8AiUsoQwHeTN0voNucS5+xf0BhH27HAluMpBrh
QnqRkas2hNNSuzbhSzFrdyP3SyRaGESSJjb5fuISV2T5kJKNlkkViEIw1RMCewTl
Suw5R2Flu5k3xCFqtHHiHPYT/fZIsXwC1QtFk88dg0vihx4FkWhaFojbRZENUcdZ
uGb2JlvkxjEIQhCeki+Cvv1pB4NtH8BIRJuMgx8GL46zY8sQY9CQgmuSb08iCRtO
xPhiG4ENhY6v75hoYyn4D8ZGU0JTYsEXTHlSIqv1BSZGeGbhYXVWHurGWxkYCH53
oUWk4yew1FQSmOUNKIoa1ZeDijsiuTUJtn6P5QyNYsP0Oo6pj0tI4yZGQnAkKi3Z
QEZE2IiJJw8ClUS8FUJhBrIuR+hVVQ+jhhFpTL6r+AmOoeSzFAl2C8BcBFQyzzHo
eSmKEW3IMGNldWHnWSjdqR4nRiOWQNJcWYeGYDGmDpky6Ea02Y09VrmswhnE1DLp
o1Cc6KHLkULMScjcwCtF0PJRY3YsCX6umXxkwk3pUTJzKFAaJbhHJC8m4Jjf
k5mQwq/khQ8oQm/WIpzsPo8kkDJkeNMjgbDwia2IkmLv7FNCIZUVvM7jDYm9CoF1
m1VVMaadFWTkLmm461zglMMT3TIwbEjy8HBKG3YgkZ1aks1vPIwtoEalkDEhna+u
1Kg9uDX4RFAtS3KRfchXEw3DII0tnAnRhxCGOIOYjOxhaQ2zI6vhwND/AAyDl7BI
/wAjy5JUiaKKbMiMWMmMmVA4EjQsuduC8Iz2FnsVlTuNA2JjlEwRGrErcSLC3N+x
A21Y10lbMUtft9g6Q0tkTDzKHnJYfZInQMi5LSWKGQQY1YggKcLsZ94gcUF0VCKV
YkLEoP7Joj7H/kJWnsrYpJe+x4aDehGRCNEyIFBKT/yjjwQ17fjsJN+lyIxw3hEb
NKHqRzAxZIMhBVKcf6OoQ2+vOfR4RtRYS2H5Jw0aihTPQg0MykVjRQJhErcRLy9k

```
MyFjq/qIXInj01uN9NGiNHf7BDSFNaUXUtGOLpshC0Iuyb7kJ7Jbp/r8bIc5t5Bj
yx/BrSVsfyQPp+dEQPQSEKw5IGztE4ZXRoXpJKl9GI9aRf8AIoUbvG+kEEaKY7Ig
luWRXAopxw6DN+tL6LR/2SQM55RGKBzuYvT4oyCBVKkh2EXA16TGyVlH5FMofZxw
ez8n7xw35/XHmNv2SIYQkeyNMcqZ8ojwa+Ep9eCPJD5IFomJiZJJVkbYPlCElpWk
cC2PtU9J0nQ5tXDFPd/GjUjQ46MdNfGRMuvD9n//2gAIAQEAAAAQAAAAAAAgAAAF
lAAAJ2YAAFDcAAGl8AAByqAAMusAAYGwAA/OsAArC/AAVfGAALJdAAs74gAIPTgA
PrYgApm7gALFfgAAtbAAdDiAAeiIAAJQ+AAKAgAAZmwAAKcgAABCIEBJGQGBgtgC
C+lIAWz1oABz/wCAGerI4FDae4CRqfZHfEPN4V6KxP/EACoQAQACAgEDAwQCAwEB
AAAAAAEAESExQVFhcRAwgSBAkaGx4dHw8cFQ/9oACAEBAAE/EP8A5PmNDuGvwRPx
HL7QKqJbv+YFj4kM7Tq//J1G6OH7ZQFWg5Y6zmlMHjrEZ9bFuphog6EZdwFZgxZl
lLPmY5P7v7l6LPswRAAtXiMUdJf7xCnX/JC7My+swZkixMM8Q9Ag3dw6jWzhHZ9k
VqF5HL0mPaFqOGYdPzBoubQU3FUOoPxF8wsuOO15OpAJLHX2FfuBXk6l6lM28y4V
gx5IOO0Fc/mF8zhFxYfiAuWCXxK2pcccjzz9gpTQD5tEpQbSbRfmCdU2yxwDzcqt
agKxBmJ0jSbaDtXBEE0++9nQw/H93N1PrWrZmYBcyqjHWLFkfOu0HLFu4dkdxYTW
ZvXr4949SFsH1ab8x3b3jalVizfBL3kxPOFApndg4vUMv3FKlVmKyKjoK97LlOBj
riY0bKxHT2jm/WGiLG9SxKhxABfxC6YxeJlJVJ8Rj1Fw6w+9UKFCNzChomJ59HTC
gG6xGcIVoS84jwU1+5umZ0gIzNGOY6gZsVh7e7rb0Zyr+pvcRTfEAaLvrKksYFgG
75j4shKqGXCCsnMVQBso5nEj1GE29d5tF5F/mOMjXWXq4zP1vdABumpuriMZN5es
xRFW6QF7zE63NgjUxdAuhcNIBoWdnUMG9O7lFnUcKUTBhXg/zLsSkdi3LkySUk89
yQs0eFDz/mKUnA6pgA44Ne6NEGBUtVi3zEOkZFVxBmMJjEAKDfWWGrDdwRUChFHx
G/aWk2G93OslRAoNM2RGlRe4m0hMuFwU4MiFJEFWocrMj4lb0MEPcZkyGutsNZ4E
Nk1DzCmvLvAHJO93Aph+JfVriJ+XmAGAx6zC17gbqKiAFuUeP0mBFV3BLT5D3b7p
IvxEOU2OzFb6oKq49CUBYWa4J8UBLFih0TEHOJdGYMixz8xC8u6m61L/ADDHdGWl
e/utxXCDmJLZlvcSpl03NSyHoOMRqwVOvk0TE6v+JiQQwuomAkzFwcS5JhiobUbh
ws2+GU3Cg91bVj/glTZsMVXRBvMxAosObl6ih4hoRqtSkW8GUwvYYACAvLLEIcsf
qXZ2YqJVGwQdsmBOkZ73Cl2MS7d6B7qbFz5EIqQNI8MzrjBmXYpl7dWb2MVd5gri
YYJa7ManduCqZ28EBo0etIJay+WGwSGsTamfnLBe61Lokt/lcFcXvNNM14hg0HLD
PdXRHXVBoWMWLAw/4mgIlikiIorQclx4lVBR0Zc7mwco5J6U2/qFcQoLhto8SoKm
73KUNuCFausveLgKF+z75OtJUWpAFrzAqNGSWleTQbm8mKQMK8xLVjR1lqUAqro4
lpKnIz5S4cY5kF15lTSCbS9kvagMBoioWcsvHaBLH9CAJnP6DP8A5DFFBZ44+wUF
RvntCifAl2mM2JVagDa57zFFNwOnzJcDVA7VNflvzDTPjdRnUDghLljSktAzW3pi
EYLy+D/yBRRo+woKlN8y63lNE21vxDNK15nTZvFssFu7zXEdwNByyhpJl3bGSUAV
w4ggynG8/uJaou7gBtEHUZTyu+o/YKx6FwL/AC3LAcPxHXUR7bSnJPMuJTQiBYOt
RetoaC6uUYUus1xKce89JQkJdWl2dZpnDllfsga+xJ5paPLLrqZULTiIOBM5iGr+
ZkjVn8R3LDjEUByn7lyJm7bh0q00YQO6eWrgKGRyczW4n7fYnaXi8sBPMwdYdyzt
8S0sGu0UKalfEYKdRrdNLzq4NZozeeCCBW8qkIngWfEXPBwnRAoA49/Gfera6ECM
ZAsT5gKqnIywt6iKZloiWRGhh4gtG+lwF5PzMbgfzM8JNjfHeEZbcQk5AYqBQl9T
2T6rIBcL8jKoAw0B2lhrbqQ89dOGUVXd0+Ise0pRDvfZFMOdXxD7B1GZARI/yEfn
Jxjf9TRZzUXLmwj+obBr3cUV6MvgREy+LM+TFML2QbmaNdfiVizjjpK+3r/6XDi1
0gHjMIdQXQi1FvUIGBQLG4XgIaACfkNmefJBnlsenb2lAtaCXlOv/ZmMXbayRVbP
RUckSW+espHOHr1lwa5NnlCqXVOPBjXSpriISF0hVuVQwyrSjyQAjbSciNXDoU5P
ZuV87fmIUUc95rBGF+hH0o05GL0L6INZGz+JrWat/AywEjbwPiGSNzExYQFEZei7
y8Edbom3yssdi2tMJAdR7CtX2RutxR0ZfUlXH6R6wXOnqRKbfwhogaSkhwQ8Gv8A
Fg5Zeb+SUcmRlIrOjlgJVeHV6ssw0czCXL4Uggb1+H+Z3HU5Pj6nxPMuLf0p6mSm
VHxMyafJBsxQhleCdQmlnS8Ytt5VyyZx45mNTv8AoFcjB41yOZSUPzf3PBwuPoCY
Y4m/QJXrzOZx6GYnohcmesvwp/oILqwVBmSaMzLOq4UzDiH2ZWifFfJA5E0jfo0b
SPoHcm/pCJKhD0ZX0DUGDO5B5hSXxxBEKO4fb751MbzGxyuSDAGYlj/sepr6T036
Kr6NenHoMH0DBuViDZXJ6tAfnduD/wCT/9mJAj4EEwEKACgCGwMGCwkIBwMCBhUI
AgkKCwQWAgMBAh4BAheABQJSQY50BQkBpVaVAAoJELubRxv5ToeypCcP/1Q6diDQ
5f8vOgfXqwStIOWDD/AOo5ANc+TOUPzJb6pIY/dF9vSRJkC6Xib9JBDKsLxIVRRT
cnBe5ueslW3p2wiYa7xFYH0smwVZ5JqwiNg4CyZPiSQDgyTt8iAkZ/7mYPLc2pKl
0qhMSbbS7mAH/jn2Bq+6xSvqwA1zP6NQDLqkAYatP7xYkwemmS0ywzT6YlO7e6l1
czrC3sq6n8z9dEiWM/po5UGaLyxow2g6InxQCyKM7Jxvhu97GjbrYKU/OEjngZYI
```

AnhQJBkwQn8Kxcugbd8zXvyOGlH/qAChVfDcMZGV86BTzUEINh+Oqn2XfufPUmnR
EImGZ57oqzbcM+pBfI3sT6qLdArd5ZI88/vuWqs172jBy6/WmhAoxUAwaDiK1naa
4xPLkMsXoQzseDBwbt5Jqt58/Pq1vbSmQnSu7/mDjviqCwocOJ9DN944I4aOMhb/
YB18ECGdlGfLbLR9DCDBoTAf7+JH17oOSezP2r5DOcFDBdMDsaSfGvPau5oOKTX2
TZFHyGldrZq/wMAuYbwQgB3LQvJuif+l/BShsm6XqFyjFZTans2VD4V5wr4kwuFz
yaF5c646Ggw1Jik73BFJ5bmdsX2nVwwb+LKX9/wVWpSkRTOpdIVKTlJAX93Vth8C
L3PNr54gfkYsdMlFeUzdrN/uH1O48b755VcciEYEEBECAAYFAlEeBfMACgkQMNQ6
bmTr4iBzjQCfZtVcoO+5OXHtKZLp+4fLJ2r1dQIAn0JgvPdEroWRVpc4U8or8NZu
IS6WiEYEEBECAAYFAlEgwCgACgkQjCoKrXja4siM1ACfZ+WVANsfv/rHLHChzwJp
+MdZl5oAn3pIogQvStk4une97IC5ASMGNjsBiEYEEBECAAYFAlEiG7QACgkQ20zM
Syow1yl7LACeO0g1lrJoLf9DBNrnG7oV4GgpPb0AoNpq7h/iWhYZWD4YczKRJlHK
wUbNiEYEEBECAAYFAlEjPyMACgkQMb2z3Qo1ykiXaACgiEPRev3hILDHrg8rw7R3
AE5IGcQAn1sTiBpllnghiqvye5uSIHH/6U1viEYEEBECAAYFAlFdkG0ACgkQFdaI
BMps37LCIwCcChmD+umTV1kF8clfIqig9TncJRwAn2d5r+hrG3Zu6L77E46oR2DC
Uf6CiEYEEBECAAYFAlGvR0wACgkQ2E/2dxLvL/UUSgCfXIfSJspsdQ3GpahpN50f
aXSZmqgAoJLS61JoA/t9mIAI2nOla7+mpyRuiEYEExECAAYFAlEnxdwACgkQnEF2
jC40NZ8WnwCeJJqzQ1eLfdxZne4icCjcM+tG1wsAn06wGYhBfQaldmQKt0TBMSTZ
MenliQI+BBMBAgAoBQJRHgVxAhsDBQkDhorfBgsJCAcDAgYVCAIJCgsEFgIDAQIe
AQIXgAAKCRC7m0cb+U6HsnjwD/4n8YI/HEutfbk4BIV0k7488EBmjQ/UbsXBlaq7
/RWA7W8gTPFk1a6WcwTq82UZW/HFSGIognBLR+1tWg7LAW8gdzC+XQoCHEusIejl
2jPZ1fq6wln3Jq1nXTbqsKjbalFeoL9tPEazkYsoxlwk/1ExGWlGeMWVuo/1k09p
NMX1ofOAavpXuKFwbw2BDFtwoGsAtEnysC83eVheFFBuUeR/8AEW3p+Y7cNmlF+Z
AGuQPqXjmV1iogXNUEiWz56HgICWeSFK5XQ8YDz7PI3ip5CNwPbFh44P7UFpXFhi
/ZnA+ObM7UKPb6rUMBBuj3v9qCV3QmBdlTGR5GL3K36+4r1zv9GZBCjI26wTBLrl
MlnoIAonYHhqKFfAIqjLAOJgRXWzFJwtU3tEyM4uh8tBM5y87+l4jplfY5GAfSOV
d2mxnVbdd4eSFNrtf7vNSIHBnJ+zfRqRFR97iTEcSVF9frF96QIBLeKt7YhteaLe
Sa/pvfIaDKDlGVyPcG+bQqFKSxEP1MpCIsJog7hqAkBDjE0l2cfwI6MNzLmhEPQP
28HiaNub/L+RV5iNUUEy7Q/R/3NKjcjRYm7B64FycYtozrJYR72uTTNdI3U9fV7L
YudndRe5KaeDxx2F3p7pa4VvEHnInIEgC8GuN3lHwKxzzKKnOXwgXHtg/hosvCEY
p+E/wokCHAQQAQgABgUCUk2EBgAKCRAgtw3hPx0eT8YdD/9t1Icb57hOJAy3Zl9s
ewRMU5KXN9XTMkH2BNHn8c1zbAt9IcG1ZWUiORtqVXUZsHbiMRMcutRgxfE7AeFC
WhXcOmkAqRdlq97GJVBqfAONd8vn3gBC42H2WMu6PWFczmw1KahIdj8Uds63lSX7
nixhDjGwX7MkR74s1lFzaheEADJwaT0tDLXZ97MW3Tgloi2XsXARU8/mgVq4ZQPa
A9QT/QxhuXylwZdaskuam2dN45Rwtk75Z8Sqekq70TCTKERDoVIzc2o1LuUSSsdb
ClXFjWMNbmALHmzmf9GiUhMhrkotFhmIV3mS/1q7ynDvMrJhUE1JeNZouqCrUU21
MXttFnRa6VMTEt43CB+wGrvwI0fRpuEErqQhOaFCzMErLllh3FZqeyhiJnKZOIgQ
yfXwH2oCk8XqsVOsI2+ldIJl1/jn134v5PDQQBz3noUoRHyMbdeQequHawX+cJMK
eBBzu49wdRhrlYsEgNgSb9COgt+x00sfJaV9EMfN8Zc6MvM/Su3AV8nDLFanA34W
t89C+9Dec8kn0D/+cgPjwr3VDak6ucIjOe+IEypg9R9nO0d7370GI+piMxuvRIyi
MuTObAz/TD1ZqWq9MZAeGzOLM64wr9fhlTsM8MCC7lTNzKlkZCWdeqq2bOa/RWuU
cNudyR+j1p7ENCsIJnyU2L69KLkCDQRRHgPrARAAvqmb6vQ2Da42aMH4WwKG1wg1
2TuDmyy71hD+6C+QBqQXDEkFWUHJoYUNE/hN9mXxlQIFu+Owwz6HRLhqnN5+VHOK
v46wcP/fpicAGmVEDpCqpxEE/qO7xbo/OQTqTe/6wa/T/mrWaZryRnu07K17yWcr
RKjSfP9Yr9zOxIasVp097hWIlm1bwhwxVc6qoDJUo53b/gwgUEwuKiKhnXLJwj/a
1Q47O5pBUc4BuVpXX3AeprLJvmgpyFFV7FGScWmNJCWESuO3YQoTBPR/+K4NcInk
EstQ92BLzrpCtTFlSsAiSNxOUP4RJDhfHhwJ8KLcKJWJzLpu3Zj6ga/a6KtLfuxO
e6Mw+jTtfHNNACfnQDbFdOhT8xGHrDy7Q8/HVHDiB3e/Q3hEZI09OPpitUS9Bh9K
efv4Gkbh7HLxrNNSHNwt20B78FnDY+B08e85acDoDAGeob9+pXtE+h2DrLDlGBxm
JaSurpBDlS9AEvjHFpOHteQiEPWuR2htR5fNmWztWcfp0Rrcel5Lr19M/MBST29V
yTVoHxJRNyETyY36+504VsFYgjiX610rsCi1fAVIFT1XizFszv7XAsBwvi9/R6hd
xRXmZv2yZO4FKKeePhL9iMIA7mEA6e+cBPG12HGsqpZScMkp/Yf0gFEcunYeC4DB
R+uIzpkecN7mCjkqUUEAEQEAAYkCJQQYAQoADwIbDAUCUkGOMgUJAaVWlQAKCRC7
m0cb+U6Hst5tD/9PLVaHyZ6OynB5gX3Do84ud0Cz9fdMXvycr1aYaZ4IL1SU/6SB

GmV0tmTHdhUgDP0v0T/A3rL0EelFc9UmGnz+tuIqFIyw87dudxmEi9cTWOZSnQdx
nENi5SO3VAatMFnxV1/rOOyHvd5AlZpLE7jNgsIHROKHv1KMFwieVoyggOIrltHZ
cvA3wA44WQcyTZ6/RwYuikCiV8Do89NwnXPrgeFhekiCVNOZqH+bx26YZkKn9Ssi
5VnFcaeLAxXdNGFSwU4VXFbkEJrErqjLRqX7QX49QU1t0G08TK/4CPntQoV7+djy
jUdv/zKzkfsk8f6SFiNjid+iez/szcupbBcVrFVR5elJb5GkC9a3rOMo4MCdmBUx
/oNmp+fklRt13Jn3cYo2LTyr7ScV0G1TPCdseqt8JZv2rIkM7dshve2lOdNDH0rH
hhT7rqMlLng0FyeaXx8tBWTBqa+EqCCWRT3ROY4H1TNSHb+MKOteVLwBjGnnWVio
+4KT71n4EcuOkECN4HnFYXTKzJj5zGoLDaUE2WaKdRfA3AWMw4k79/zxzg+ShP16
wN1V3h49mZiT8vbYo8j/YkhJ+xUtQKY+5EfxHzzZh74B6bFX+v2BMmFlWeVR9UlE
btL04xMiv5KBiXre4gEZIq72DA/sIqpNkeA4lbkvSBVEUNy0p6N1YkmqkZkCDQRS
QY0TARAA1NYPR82BY7nZ4Rd2JnzsNI0ZpZ8+4EjS0mJ2SMsSiVWRFeDfuFbfpm0y
43fJelARYv74i2KlQsmpnRNGGNtTyHO3oROrbe7f1Qv/IHmGZieVPneDLEmbQkPY
Hb08lAtswk5Z/4C/Ad1VRD9tSWF299jwsw6WtWlvzkcPdVbmuBJRBl2VrMffKVem
DtlMXOa6mazO/t8SZ4/7P7/pcTlG+Je6VJr0e1k3dElhZjDige2bGBZCWJHvRS5d
TGSmZFGnu/bEQLKKnsoHi++ZlIUMQCMhS7IA78Dwf0QLEogMyCPTIiD8sDlYZMk4
+6KIwCoZnUkIV36eVwLSRFvnKqt8QlXug9AqWkaCzwThDIN7hHM6rhXSfsKIezz0
qQcU3500vtIVBua08IP4VRjFQ+8FPc/7YlvjVimBqNt2EHZY4wJY5A1LTZgJdBQq
pG14BUo8yBOVHE2e5iznZrYfzUmgAnpoTjiZQeTE+IciTRF0RFwDsWvNdU3+a3Jw
iyOWY8UmRX3Gg/9wzoEUhLot+0TuAYTh6oVCxLeYadXakhDTGkbc03kf9shdwo4N
Y0DEfuKxRNqYq3fDLwD2huvDCM7qQjjhN0TXRvpph+r3SFxEu470ceaQYXP5B8ai
UHHxqbV3MTy6zCKKG52HZorMou4P/Fpo88MT1oNzHz6onCyHA6MAEQEAAbQhRGFn
LUVybGluZyBTbcO4cmdyYXYgPGRlc0BkZXMubm8+iQJABBMBCgAqAhsDBQkIB+0M
BQsJCAcDBRUKCQgLBRYCAwEAAh4BAheABQJSSrytAhkBAAoJEJLIQ0VtpqZu52YQ
AMXdzv3Rs9UK9OceXlmmhViGldsvmH0yTRQXFHOkl3uWKXgw0fNcv+FoyMMOX9UL
T2b1aBAhgrAPLoWhjSMa7VAURrRbVXstrw/y42esZC5CkhvXXxvnYzMK6b+WFtYZ
LS1wNSNFTbS/92FcOMZRnuZy/VgHsF5MsxdLkrQtsIQUpgfpTeOWJgzjT0QyR7SJ
+GyXYsFgMRnyJS8/ZLuU0724cpEUYDaDJJyai+MjXOaSACc2YwHuml0Sw3ymh4Dh
VhB0P7IMu7a3R3obQu9oZoOJY3DhTEENbtXVNov5th+H/AsZ6Gq53MhZQJuDZA4z
D0h3gnRjFg4Tn1wFz5F126SC3+mgifB092oRTPHEQazxefUiYi0khHm/lHd6hDvY
k5xHbBcQJJ4cYeJNJHwyvEbk7YHaMIko/aCuRYr52oPSk3OQAq0IW6KBv6E9LC0X
XZ9r0cm2Jk+Z/rvymbefD6hbMKFTHyM1pQAzYmRSbkXyfZayT8ePit8pBHbaWegW
VlCL/V4S9rSzvraoKvfrFdnz34Bvn461LIHOTugE0TYu+3D7xYDKNwRy8pmJxEWt
o++5IOCMY7XRI2WiWFKtzabUc9ZtM1X61JBtLbBwmOXNOtbrPSMTsLBPWZPnLqml
CJdTcDIcpsLpyOrto68Zt/MXhwpnavv15i78mBmWSpikiEYEEBECAAYFAlJKlPMA
CgkQ20zMSyow1yloIACgoGm55Yzp+pXmlg1o6eDBLWcHDzoAn18xOX8wMSpeYmRe
Hg4qT6W07hT4iEYEEBECAAYFAlJVFmkACgkQ2E/2dxLvL/WSRQCgr92ErLeNeyOQ
9pTlP5U1RSiUcuUAoIKSKr7/CDqVEaM0EOd0yMRNEv4siEYEEBECAAYFAlJVFrcA
CgkQjCoKrXja4sjXqQCdGektNmG4n5OUmTEi35IE5zea8wEAniDrm32OmdWmqjrA
6dfXd5faEMBNiEYEEBEKAAYFAlJBjvUACgkQFdaIBMps37LWEwCeJSZ9UDn2oJO5
iSIdqMQOzn1a0rYAniOIvZ99Ufn/Q/W5xyP3ngVYMz5XiQEcBBABCAAGBQJSRqax
AAoJEFF75hSlwe7HjycH/3pbaAtf8iE+WYhk/qwpZGMDOIVRLApGxlNHBWVGTrL3
GRQA+2IBEDTvbyeVmcDjzpD2oqoueDG5poAoLZ6Tyob58pTRPTrDNRmS7p4LxYC3
3UDmCFF8Hjh2wU/BCN/C7011bZD8CsH9YPMraFl12HVl/3fFg/bD2H9oqJlp25vU
HURFQjZNJzSWqOA7TvDeZFeBRbIHznun8vviryuo6EPYZaYr1pFj6PmefDicquL7
vly/drSwF6pfsLX7dcyrSE34bgN1mEXJQQqNUafWmhEByDLBnEWp6RZeHFZIKrxW
pODZEiUR9froFXli/HG2yyVcBW6T5/3raD6BHDjtTWCJAhsEEwECAAYFAlJJfqMA
CgkQcTWO1j93QHncNQ/2PIHW/HiLnWGSRI6dcX3fOrqPKy4dFreaavjbzOovzSf3
Zx36sC8/UKjTXP2Pm6Tuj//nMEajI2OA2yDKVR9heX++YjT0zP5R6YpTKVyFmcnE
2IEE2ML0k+s9LXLS5m7Tm3CJ7g2Mm7JMX9m594l7z4svKLdKJHnYr5gS6A544HL6
b1F91XmJ7eWZu26JQbVO/yCmJh5AZwH3E53Q5IlfzUq4KaoldqdyJ4emQENkI27W
jwgK7tmMcmePu2da6dJ8qkYD+/C2vpDvC8FOYzWAgtY57Gc2UUw6YC5dwLWudd3v
PcTd0X3t9/2LnTeAukjItRlFic+gBgED3hEnV0D8NsUynynb3ymlHduGlKCMePxV
UBbC2E40ot0DtxUfit6jTje/7zsDqt1L+aVdv5mf8/EXOQkbuKvas43/iZFoi3Ha

```
QevRM79uWRD+DodvR7nRADeusLu1pVmfUx5QBwMl/IpNqd+W+z6BTs+mVPV0Sor5
TUYQtROVcUaMTJKHqrT8zVIqsBqG4JOLLLynWe3lYR0gw3QiA3bvRxiUl5iFCLCl
1ojyn4SXLnrS4upmFyhsFkKirD7STXu5jt4MyoqfWVM6Z2zWK249a/KnydbGgFOk
9ZdvGpgfGaOgEoSKDPA/gMRAlxv8GN+hr0IypnEJgeLSZsUvta9ImCAlgXooMYkC
HAQQAQIABgUCUkWmxQAKCRAmSeYoxdNNBeUhEACnpANT3BMeZJ0SmqE3xT7yvwte
uT+Li7Jxd+R/zwU0IJyi3S0bP7wEUXIlKZyHUOI8bfOufeqISU+MHnnmDuissaOv
ceL05a/U0JX2kJ+MwibWFjRcgqhLNTircLgFzQIR3wNMsTdEi+ryxuu4Ho6dLGju
AJiQpkrHR1Y9ZVkrNoHYMEuov/88IDlDrTNyudGvzjlu1X8GJN2hBg9pun22hOMv
Nizvnun6qnthfOcb7UrSXArOYI5O7NWjT8wEeFrVvhzFmQE93DgIl94cSnfBf7Zk
fRieHzv2UNZVoFXOS6mPd6/ziSvZWZtjcoFobaUfAFAHdL5NpLeNjUmomsLX6a85
U1rJYovGeoJ4s+sODGE1kBm79HNIXZwLaRb0QQtxgsJe+RQxdMJuM+YUX0bhY+9T
BEd6Hb12dz0Ehwse9l1isg04dH9DuKkCwgl1wEPOWhW5UO6DSSfX3HSyBQkp4tkQ
glq7P9Qyv46Z+cSIQIGLFfxwPRIiS4Wzir4a1/XziXv0yjOQf+qlp2mImacZFme8
5j3csnJy84R8RbZAKGgxAf3t9tF7eTYhcK/lX/uDK/OJw7pcq6SBMlBYgfpJG/SN
Suf7fEjZm8L20hLC/52zKCk0A9SH3DIW+pB+UB/oe2/N3Lz8nsknQCtAcGTn5CVj
+yGhE77GpmpBomrlRokCHAQQAQIABgUCUkhZowAKCRA6RRbzUYPOSKCzD/4qehTd
ex4hMXIe5WIOGVg0zGXcUPvZaXWt9FN0uBTNOdgPwNLhGd1e99+H7cWqpOlC/f/l
350Cd175VJrYNcy03NosaB7DsCIOYKXsRfTtBJ8AQySC+O8gdUA+S1EsIskO2NzF
VPJxTlrpXEyayuwov3EhxDtRECfGObOvFlOdO1VkJU6UZocudNCCX9728SDqDPme
gY+IXvNZO4UHsSMalVZ6yL4V7QEM8slxKBdkw/1rK+K2X9Mq8WjP3y36Lv3EuXEl
LwjIPE7MRY3HX+ILphpdw9WTKbB7qjCxCtroMIjeNVmkar6ueuxQe6YsStfPG1Y7
9QIgTzc7v7HSBrVGECkZRAvBMuoL6Gz295ZvSgLpm+2lCPlEnreGmwavfmDiCLZS
LaaWzWehL/hWg7I9N36zoAT5U0viiXA/Pe5+fkBt9hciiRcMJK3AD09LJ6UwB30N
iCjTVNBM8LzTRrM3xTGtV87O9vH/QpA4QneUfuLPiibtomrXicTvaCbse1l1trD6
ICeFFQMLy42DQZOs3zHFRrADO+L7ioYPNuKm4Otu01ju06Y1inMi02Rug8FwgKjY
NzyLPSMJr0hmuqi7jat13wkoGKqqiaqZo5xw/VJagW1nXY+UBNxCsCzTHlHGaGWs
K4G0uV9zj1gl+l5e0TCwF6jGGEvIJfBmgUMwEokCHAQQAQIABgUCUk03HAAKCRBN
oRTlxKLlf2ikD/4glQzis/HJpvaOOr24E8tINMsBRwJ7OazhTaKCOaRSv90RUh/Z
o4cPhOa+f6A6baRqSCA/Scu112wF4qJislSLLVsjCww4yOXNsu5xmnsFYvedf6tU
+Br/dhjTB/oxVGFWxvo8oIddIffALwsn9+141oIPQJ8vA6DW0YUBDW4Z5AKO0zfc
32qjB6+spJSEXhD8Hk4yynUU6Gu6VLb4cFcSA/hvqWTqi06s1460P4F5BhUZJJYW
k+ddjfJ1Sj/skVofIWS1b/yUB0a8hi5V3RzHplXl1fvxN4NERBWgjONkdvheJr0T
eGyGUmlLU6fFjYKSJ7X/Yb0O8don3N/WEW7oQbmP2DhzMEDn5kPnmjDGfBpc/MeJ
Hcg8g9f8ndvm58qOyGdNOX3VAxsTk9T2d673E8APhl62QYvbXO8ezfNEb/4a4MCv
k1Qyfh5eYTN13MPvLmdbA9p55uOtXFxTQsGasoynsNQ+oG+9ifzDHVDu9OSlHfKs
oWzLlLZALosH43ClvcE5kZFCDn4xDg+wgga+tSF/kvEqTUYJzCCd+59ktTO3VZ2p
aRSEZOfzmB2zMI6A2hurAjnTEqXm4U3zMCgnRoV79uS1oXuFW8smP83/47wzh3XM
cV8F7+iVtOL/hKt2NnyD953pj5YpPVSvJ8jexCoFC8XIpeB5awXWbDgbDIkCHAQQ
AQgABgUCUkcDGQAKCRDxxRazyDWXU7fqD/0TOUSYtzMaa6tpJKRKgP3tcHQde2Ef
yw2g96BAHhWTzxvZ4tXbtbRDQ1lyPVM1tqOZLZFAd2HBG/81hHcLLchPO8B2cE57
qtaeFWQSvXAHko8wVsId663ofWizMlJSndm70/zEP7qcTTlgqUcAaUd/emjZaU/M
Wcj+M3/awWBXWyRcYVfRuq8IHwEB/FWR0vHBaec+p8qL2jfgqoWx+3pSQ/7uFgDt
8pfz5jCXBgEKfVYPoNWqU4hwYBUIdRlO6JVl+GJnxh6orA/GRwpy8JsGt13mi0LT
vFiW/bPL14aMhiY+E5TJRJMgJTde9w5h6NnXT4mBwXsVUaxlsxYLTvw9Kp8k00L4
JvWJmobgQBC4XZwN3bgYdcIGxs+YDHpL8xliW0ZhLa3PZwi5SMIcUsZXTBtsd0J+
WvhmWKlyKUtNDTDRcXLPfPMe2ql4ZXyTvdY1n+gG5CJszwhBeSofXSntE99O/O4T
wU5U3uciS4dgFEdlFcK1ql+0L9r9A5CVRkwSzTQHysH95aSveQcf2a7FOeNmIRxI
z6mj2/bGFZmCpaUKV2cUir3eb52AiMwa5Wr5vz7T0AecRUQY90d5O3yFRzS1Bmd9
FgZXZUW2vgz/wUzK+y8VK0pF1z5eJbA/2UCV6cPjdKD1Pp3QZJZl0jErFdE2AGin
w8z3ge044BP1tIkCHAQQAQgABgUCUkgP+AAKCRCL6HmwKHMeHIp8D/98wT08IjfI
UxwCwRPiTj39Pr2aHV7e+qF1IgDuTfU5cvZZudnCsIXY/kFivlrpafZcEAee4R11
zkrqXXgqA+kD8tTmDKW7MDQcBX9GybJvzNuy2qJ8fPrxFii1Fq0BG+OIoGEHifXC
DGXg0Y5j0kH6Qpc2J7I+Jg12AIOcI0l5feNJ9AJ0sVZCKRvxN588mmm/xty3qkc+
```

drBU1QCOyyGZYQop0CpZIl06bP6t7McZkFmOS0leW0VIrhHpNZaHuU0Kdihw13lz
FFcs21Q0o9E53mN78aIX3f9hGdfflQJ62ThxYHFVfcMSFg6gfD648aq5+W87KhTG
egeKh3EaEx7Nn9bDwHY1gHw+M70H1RCbOYDVlLH/KQubzMBWVHjDRr6/jIrUGybK
sW4xtUgG9vPowwLRljdMkJROz8o55Rni20tdud2wash0up5TxlekEk854kVB6CdG
ueNB2EjB5KKXcuNB7Usnf+S5DMtLGhuHqxxz2M3reirijdMNzokDDqCmuUCVPWGa
0kRJDKqZ227JcsEEunUvg8rgKIyrz9DJCIxOI8HWLe5ptQV+l2erI1i0gz1j5Y0H
1bOH3/s+7mHLL5RjEwaeewe5ipGGozPQN0lHMybF77PjxK5IONx2c+5ErajbJqBI
Fu691l6AXkLaXzhG9WknuuJMQWqnaCpz9YkCHAQQAQgABgUCUk2ESwAKCRAgtw3h
Px0eTxuyD/0dJQyZktPYktt7ex1lMHYzVxy1smaKSYrQ5fCbfEokp397vdQBksFY
2Un5uDLHptDuUF8a7CHrt8x59CQskUFxATYMqhOtcs/ffRxNpoDIQj/jCu3tiQp8
lOpTuuu7oURNAioNy99/h+KGChrMXGfcntacy0mWMcZEM2BAkxZSpgyvmj0Miyos
gIuRTtoGESi/r3+ddNtkrv2HwEEspMdCMW2rAlfQ1Rdr2VqdmfX93ielsrA62ipt
cpa6Gm+YgSZPvkCqMpPzLCY9KsTyA7j56tv5SyDkXQqaPpRiniS7TcJZM+Mvgjs6
Y0R5S7oj1CaH3JBp3fQTEtlWsZb1lfnbYmkuTKot8vgj27VjAe7LH8BGCJRIXlBI
D1YjYyGy+HhAwpJXTS0lFH1Y7pnALCf73VsiGUjfOi+bqEemUG9Vg1EWSHJayMDD
ZAoDueCOd0W5BhDbFEnWrac03ysaB0pZXJgubOfHZbcuoUOlSAIn1/I0Nam8Kza8
CTChsfhflqc9AP9D2eLAf8pLn9u4LxWcmGbI7wUQBQR/6l8ogFUrAU0VrIXz+1Tz
dx+zI8hlr1zlTfBmFziIJXEsWjkVN4wVfvPPZBNpjk9BJr5J+4K6UWH4sfMX189j
C7OHPTtq4W3dj4ZtLYyayFDtgKXFnjUSiUQHNsC8TRFdAbnwHDR18IkCHAQQAQoA
BgUCUkGNoAAKCRDtZ+zWXc9q56qhEADqdjiJQjZQVzxo51hJrnEkZjBBagdvKXvw
On0fYcfuV/C8ATdBCjVFT/CJIpOWhWs4/G7bICMvKZfqElnfgcWAqDyOG6z0/4Lv
phioYFmnUmSO5EHPHRctQAAGLqtyT80vDi7oH+8V+dqnJ7J8ceBJiD3j47QRYP+K
Dxrq2+qC29QroGyIquUTvh/iIE80pV+TYpxcHvcFU3doOLkMoyOKXrzb9CTZ4Kb7
Fv/bFzhWydguzI0L5REpgmxScSomD3Ok+IxUc+bqHVKaPgUJHSAQegrL+gxXzEKH
IZ66qoAIbp5iEf//rZCbXj5XSPIv7EaoEltN/A+RBZu4AijHqz4z2R5L/QIgULNc
9Ch1PpsF0cBEBQXlx+GJ3+goffQyd6HKqqM3NdhR+kxubTX8KM35QXb7DowcI9eY
drzti1UuVxFyke0S5NYiA0KXFw3ZSB8f+t+k+Tkwf0/vvh8xMxU60aVvOGmT071m
cRysYKY41x/yoGpIyozh8PoENExDpIgZfMh57J6Kvhqf0D6Om6guJ87QRHWRdTeD
M3wOsaWMqpSBCrSJfz8+zo+uJmq/Z0wTVxDMjfsOv7LxjD9Sq8mnXlA+IGLVRf9q
hCIV85gcu27T1tgcAJFQFLi7gdVTZAYCffYvlUr6CeoBYUgQk+t4zBT8EQe3ym/N
/RYSsC4yiIkCPQQTAQoAJwIbAwUJCAftDAULCQgHAwUVCgkICwUWAgMBAAIeAQIX
gAUCUkUlTQAKCRCSyENFbaambi9RD/4st/lSt/2qJvb5GhrLpArbCs1yxAGd/oHv
AEcYkFSeayNSIW5/0JRorMv9cy2lAAVOEIwEwFqfEtj4hhM2aH3wVygmqCLph9+U
g8uTDwDnzzD7NNZFqeJGtsdU4X/aIZ4SbsOpsDkGQ8LBIULpCDYE6HvqPlH15HC8
9qUiSQHA3p2bswxDWoCWgVXRt+R9ckYKXz+hfyEev6T/J5PVwXa5kKFQg1Sro5l6
km3NA1eJQPEJhfkkHSHzNxU7GXCg0ah3IeAe95v79sS5yqh+JfTm/d4gJXAvOf/E
Y17G4GdVQxkCu6kIfTy3qDBoXY1Ot89Hs2haDSpoeMNcxiYiydnY7FkvnRP1QwZ7
k8mgoYvYxjzlVo7JmAHpXU+uXqwNuB2Lw1c2VSHsB6QEgVF991u5yqHDYSrqahr7
l4G4jcQe5Gae2YlP5iu7jIXrKbrh68s3XyDHczaG3UoOa1Rv3NJ5RPRJ9kU9Mo6Q
dreEhia74Gxu1PFloMARtx7/xIOGyDsCCO6tC3HEm28BpIWs7JqRRnLUqn2Q7c0h
d8gjrHJCYXUvtos3mQ7UO4Ru/b50QANrbS6khZFFP/4y+HNwBVZuQH6YBonxQTMx
HZNSc46TkEZU39uxe9zG+ODPkVjQ+GDNCrfjeLS/l3NADvKdVGKtXIbmv7kyVGRm
MPp54yPLUokCPQQTAQoAJwUCUkGNEwIbAwUJCAftDAULCQgHAwUVCgkICwUWAgMB
AAIeAQIXgAAKCRCSyENFbaambh/QEACTVHAkIWhLJiodU9B+zZxyXk+32WAEAHgy
/+vBo20Ik+zLM180bQMm2P/VOSE01t++DIfdiGD0Jq9c7MitXjMjFnUHqS6I+QFO
7UHvO+Et/GILBztmjYUNtvH7KMJwsCBL4mrOak/+FmwUWkauoHjFgpcKx7Mi+Abg
MdlhJDTeJve1PT9P3GAoYgx8pT1NdQNCko9IssJBqYPpXqNYTs8qgQNMeVN7pfMh
9mcWoVR7XRLWIvvXLfcLZE26KIKg2xCP+5TNmWjCPievoJ1V5MHEFwvNZtZsGkwE
b2EOgyz0QTSaljHT9BJIEL99QEMSiaKl9+QGape1qYYgtEtCJlwM9WVeGUzD+kpY
E2eeDrNMC1lmfNFYSwgyoqAfsQ7Dc+bVndAsPmfpIfVzETlddqF1qmeuAPMzuSme
GEWHaODiDpficIh+N99NW7w82aELGKMKUkii5FYkNL9rtKc3cCShJeqBusDxzAPm
q5FY6MBYtlQnU/EGbyoyXBVAfl0ojLxzpjV6Jyi8wybrcKn4/Q/xSC+PK9UWKn7e
g2FUY5Vp2qjqjaiFeaAcBzpx1UfyXhPSewRmO+ihDM3O8WPD6CRWJJW1Erd722hG

```
EmwJj6HKvDUsXhg4rb1PZBvXdTakL1Kio3Gl9bQGmYzXmA++RITcmfpDjnf+QPM0
wWPVufdS67QmRGFnLUVybGluZyBTbcO4cmdyYXYgPGRlc0BmcmVlYnNkLm9yZz6J
Aj0EEwEKACcCGwMFCQgH7QwFCwkIBwMFFQoJCAsFFgIDAQACHgECF4AFAlJKvKkA
CgkQkshDRW2mpm6HbBAAgUqFyfb2AyyPKybilt4h40OJdCrPIh38A/x1pzobx1xm
Aco/cNra5IjZPIQmnnu/y+EnYz6oKw0z7zU4hZs1fmIiKY78OerdHpWoPQjd0i0p
02GNE5nLFH3IWXUCRaxMncgT3gO9VMkQafjxoRkB1oNHmo8UqARsPauFlwa3Wwv7
Uha7n9wGbSeSPKD4b8shDmAA3yjPmV4qrKvWcPvbvtCJPYeYfbrbhwYWuTzGzPx7
RLMaIhVJ685bO2q9ciqCUDA2PjJqT5I4cz44eBe02n86Oq/eTQibZi1OjxqQD/hn
0swAFSfvYsZaP2o6dsrRyvoFbDG7N71EbrHqIK1Q7zLMqC+rPMQbIrGa0mlKSWiA
LiZj9DT3CvmJwmBnobPvaNN6ifvXBZoKD7fwByYHizap1P31wOEjDUMiMprFfKZP
vnWnvN4Mw1enmN5qnmX1GZAfHDE78emdZmtkxfPU7BmwWYazwo4M1kVccfWL+TMk
wPHK42qRzkPx5+wzuPd2YBN/P0RN9Jq+m/wx2K5+ITXtwT1g+NIoUFgSf9l5EGS2
vMUJ70rpcwKCTrtc9R3QR34Td2M5MmaWyiRja04oahbVNqFWKJpG6/JQqtEOiA8t
Z0lOqsXC4apodapIvQ78JTaf7t9YN2n3Y0My5We2pY0HkqpFOGMFT/nvk5awXYOI
RgQQEQIABgUCUkqUtAAKCRDbTMxLKjDXKZc4AKDof1BBnK3ooK9S9JD9ndu7DunZ
ogCeLd1Yg7GXaQBTriK3EzBAU/5p2GiIRgQQEQIABgUCUlUWaQAKCRDYT/Z3Eu8v
9S4qAJ473fNQelrsB+15z7aqEKU1c1GOtwCbBtLQ4TbPeChoH2curJv3J6ZYJ3+I
RgQQEQIABgUCUlUWtwAKCRCMKgqteNriyLHsAJ9ysgwLioD/Se8Q8DSJh5Cb0+ym
OwCfWQD3G4GS249pDnKedr258UJCA2uIRgQQEQoABgUCUkGO9QAKCRAV1ogEymzf
suNkAJ9Blhmc6SSICN1D/ir7M5PheFt2qQCgmof4Jj9hqkj89oe0bUjXCR/UstaI
XgQQEQgABgUCUk1HyQAKCRBRhQlobH5egv/EAQCWIlN0ZuzbiuslJDE+DF1LissJ
JZMAwkAdzeHl2AodhAD/d5xIjVDkWyWytbAGuJeUGlDq75JVgwh/hvUTjUoAt7KJ
ARwEEAEIAAYFAlJGprEACgkQUXvmFKXB7seCiwf+I3/2Oj2pXHOVvwmYsHRHeehd
CLwx458iKddK2m/K9JxGvQQYqSs3bluwAUmmm21Ebe9rLWS2MPVk0tMCAvEInbGA
PCJ3ccm1v8DcrzLZKkdyEx5Lca3HTZsn78xjF3IR4KOEx5iBQ52cOAewOUiBDLFB
uxekxu19jj4CjQbGFWU++8d43xF+oDLxEj3LTDWCi38P8pH8M7Pho2TWuBm56tEt
lZrZ2HK52iE9Mn3LjIJMhwv86HQRtbjSQztYj06b0NqFAcBJ4/wTQFR6lv7QuKjw
FSY3s/Yh3Vd1Pp2neJ6QrAIlljSJBCdFDea9+j9P6Wv934SiM1DTIFgiEDvWpYkC
HAQQAQIABgUCUkWmxQAKCRAmSeYoxdNNBUfRD/9QENCPmuViH2bYiybKddQ64iq+
GfFqgYdMo8jgF6OFKgb+5GCpB6mmQzJAP6gtTHUbloG6mfJwX11NLFWRlTSObLN1
V7jmaasEHlT7nlnlQ/WyEfsXuRLkTUNNBW2lA7lj6NaMuqUzyCVxTr4eHGH+xF8r
FSY3s/Yh3Vd1Pp2neJ6QrAIlljSJBCdFDea9+j9P6Wv934SiM1DTIFgiEDvWpYkC
P/ffwAUJsLFe6RJDBF5ZvBc43HISmYJ3QQ3FV5fg5lKUYc5/A7yiu1ra/N5Z6EqC
R66rAtAhBVEae4YJYH3THWs984kR79eVx+vgiguzoFqJe5kBEbjMqig4bATLkzpF
kz2t1sj45vX+LNE3drf7a1orAKDg+4eqW06pHfO9CgM6I6IKKm/y7kbawo8hFGYL
k/pzm4J2h0MyPEiyqKvtcj7cdKHYbGxfXEUpTdvNvpt6EerCzUozqVgPFLHSUkRq
L+af4NvDu+bkzh/wnrPETvl3ZSQqSaEQ0gYVwFm1rqG1w+8ZIMOjUg3EyULZWmaG
MuFqmsshWmWjwANzC4HmC58b/wgSLgOpmK3L1nbv1oMXKnTlScfGATKietUddtEt
wB5ItvxHox2zutNqF+E9/SovvQ//YvlAB5Ps0vAM23u1EeGtaaa6fpOl04UkArgG
uqn5vIileYm6Xsk/g82Tv4pWn/GSnp46x+YpqrDW5D/PJWv68uadEYejvYwcsMR+
MH6eNrdJEP9W128CTYkCHAQQAQIABgUCUkhZowAKCRA6RRbzUYPOSNpeD/9TQRCY
OgEisIrCHjf/Eg1z1fCg2Kb/5VjjUDD4ztGseO9xaYPr8c+IkivSOzhrleKils1p
12/zL4zJUR+PuvD5jB51jX572sAuWshw/WtKTk7E7lSLnju9A/bjuo+QQQ25EY+4
CyBupQosvOebzg1EXFZAOfr1J1AGvE0pXI0+Xh/y+j09IjiBwsyeBgX81hNd8pSz
vZhG5oDJDCzBwfO1ZWO3WfIfYIWO6Bs/b1NgTV2Isl3yrXa8u0+gIuOYAYrUYLtU
hysxenqaBq3UnBqZAzNo6/U4SgerGwXTUP1YxWU/JlPjaF6tOAEuflfHGd72QP6x
qxYSdymY01ov3XL5tH/aJ8NH3J5bOAUrEfmmTMpHxRQJjSfz/VR42WO5so50N1K+
9EyQFOzssn/Xg0jHhM4oDeN315lL/me8Zqe8jzY09IsQp5v2FwHd/iXSaJs1xZUr
cR2Abgg3aJSJtFSZrEUDXu9izqaqGIQkP8gqZr85pYB0c4T9f0fKJyCwulcvUxKA
C9BYuIlWRHRHPBOGj7WzgeZUjvkfPx6CkJkvUMABKxzcDcYdVGGtrKZ5BUxmDXpd
2yXB50JumSfOJaW54/ovANWfVvl9ENqliO/7mpJbg6wThWVRZMsA9fw9ilSLMzKE
Vxyrl4ZJ8/wewkD4uINh9L9W+N3enMfYcrA5PokCHAQQAQIABgUCUk03HAAKCRBN
oRTlxKLlf6waD/9cp8Rogi1B7K/7VetkY/8ebBbBYoEuqt8+wHz8Lk3kIaBwhleL
aFr/9zY2BrnqYJUyZotlgh4SNThsZdPuQM6eqSwBFu/7Vzoy35KsqVW33SaT9lxv
```

iD73TBCEcAPxUR4RRbQK44yPZgWAEz5RXP2hup2WCbv1ok8SZYpBUnyIAJmQumMl
EbuE16Fi9YoGQi2a+D7OrCDY4mxhZsbIl+3LEhS3DEqswjnjSmMLSLnj7VQEte/a
fMAo/IiMKflgpYPKMnVzJ2VsVdYZ9m/Wb3/4ObCbARqHu+jLzAL1cUqiyy50Nx3X
w2NCN87ILszqfiS6gMEAkd9zaE+xJnbMxgllGEhNp7mcrTEdSddjSrHxMyoDIBbr
i70U/fzhQtf6mqbTqpSbYe7j0vQcIowxeroGztX1eO+5cwi5BCf4fjbkEmkynSP1
puo2hqP13pYoUMO3OiNTmyeVjx5ZNLrwJy7iBwF38eYtAFcF00W33ncN3ITqDvFc
rYSMMie9LEEupZixAe08Bt9lIbe2OkvLKqKev+8wttg+RS6L7n6ID6tG4y2/jm+X
v0xFFSsm1FPXgb3CGvSVT0esB0/giuLjWPtuVQp+UKKmnIixgT4dPCz2q2piVHTQ
8AlleEko01YaArfGq/dRk6n264m0hT2KdkKEXmnahaI60g+S+CUk5W2G/IkCHAQQ
AQgABgUCUkcDGQAKCRDxxRazyDWXU3c7EAC08ACeEVo59VywoiBAiOfe8SHrCDvl
yZfw8rnNcN31rPPDn8S8hPDtOhsIE05VFln/Dw9MsMv9TM2zfoqUsC64J4ICItpa
Grh6R8ndEBeAnURkLRlbT50gyNcamIzAa+PM+hevdrSbUa5mpw+beZAr50b99Y8W
UAsHyStYQFFj0wnOiQqzyI7K8AceHOWw14+ThR37tCJFu0srfFVhbMfA25VZKPBO
ipM2+Q/CQ5AqTJTm8b2a1fzny51vADfZ303TZM1G9tH44qSJ5CzaRtJOggTNUxyz
Cz4FVrE2u8VebtRhkh6Z7LKzcHnzt1jThig1OMtMYijmdIBQah0rdNgq8viXIAdA
pdtOwoffThXSJveqb1PrLDahcyipq0I+oPbLFaz0UZnCc2WQNSJKSs3ofV3tIRI7
nFKBIxKbTgtFODEth3/gyNlFrqrZrrLMY6vEIEkdI/PlH3wvAEHbYPg6ydnURpF5
XLXt8Y6aJCdK2qCO96wnNbPSpuIOv0QxjOPiohKNwlrilrlUSPs5hh4lHzODepoJ
6veko+f9rNiD+5x17vb1379CHbnmldK6VrGqFHvXB34xqZ6h7KfDPLMt0ApIGMsd
UbDpiCN37Aj39Bf4XjFSc/oQODQcPyLU654zJCgPUeesGMbIpmVj0RaLsmMs9d33
TsXvhZCiALXJ+okCHAQQAQgABgUCUkgP+AAKCRCL6HmwKHMeHDIID/9OvkCB14zm
r+c0WRG+q8mZ+cU6xgbcMAqFP5aOCV5gZPexuCV2je7lECPUhtMlhUQ2STNEUEhE
HZUsyl1P8yEsUj6gk1/dtQKs9Ic5ySnj2GVXGptx6EmSmQn4NrGZSOvRvS0zpU7H
zao/L+p3j3VgbFmFowm0GNZTp4voTIWcBSqWdoABDYd80IlLi1Cztixf6VnZ8Sb8
2WXsu6I3K/sU3vicLPpZTtc+BtVZ9esv/ZloQIu/RQniG2s6MnaRgj9iqThzYhVk
UZBpDCS/VES+hRBxnpiAiQte3Lax/oQPrLGJDUWrQoSNjZUe6F/mkz4aBFDf+zLC
rY6qcD4DKsTn8Nc3bwdBCmuXDWw3J/qsfPMlT4hVdVpBrcpt0YQnjQvFp7b9t3hE
xdAeRw+ij88vAAgGKHDWAspwCvOlEoYT/18cSAh8Yoxxs9IIPqakfhyvG2wQGWtG
8yHKdd/vrnGvgBmovlvwcDpANKkGzPtuxw2foWzTaqM7t71GnkZzXJjyoQs29Yvk
KDSjaltiml/0gyVjCYIkOvWheKe4v7iO6oAw/F71kwC5R7NuqK+OedVGyMjHZrBH
Ti4DggeewlGd2dIDl6x/+ZmSX3L2acj5dzOeLa0sCnc7jbEWp4aBWXis+x98HQlB
3Q3FN57mXFfIZTKeScdMmgDiDN3IQ63KHokCHAQQAQgABgUCUk2EUQAKCRAgtw3h
Px0eT4BeD/9nqEDZvyGZd0vrB7uUWAZ+EysGFdyXgPSfDR7ZGShSLMSrxhT0kE5c
m8T50gj2sB3FrRSyb4BtQY0zUkPWWqtd1hmpiG5CWh94QzEfpWApYx9YH9kt7q9x
Hc+KgzPe6Vkz8u5DrgqTToV62u7sLNALFEGvrVnrlna80sws73gK4cqhTNyf6MVI
z7uVng8lY+h1pIw1YTdeg/2celRstGvlZ4AKHouPO9jQskl8A0H5wGtnrRqKN6Ze
X/TqEuwb2fH1ZhqVukSOQIWUEK1jSDzFxq6aS9QrxFXJ2wZ1TLmTEOqDOiBA4GQT
I8Uii0vl4NQStYQ2FLgjWgzWjVapcFIJOJeouz6+zzDDNNfSFg1wVlq4N3mOyWtt
Z6vm2cdcg5rJiApH+RjOP6L4njKEkbOeXN9FUNMWFk3tgoWxFQjyhP511e7YdpJw
RSWFsXlEPFghUKk5w024DjH60lv3qy8FR1bEYI0ak4jIZdr4rn5ovMW1jq+VUTFX
YLeNA1YP+FCh5MKBrG81YYy/0VjpdfIHUzXB92X2dYNSrYh9Yf3+mCbbfSypwxOQ
XPirF6oCCcuixzyS0xXH8fEvm0tvzjq+moOndu6uGH8Iv1jZBHD//CtSNEiO3KVO
jYuTPD8iuMdGCo2Ziw80M4Eme3meVx+bOPUQJAGEf6DjVQ8TBZw5nIkCHAQQAQoA
BgUCUkGNoAAKCRDtZ+zWXc9q52QFEADrdv0y0z8XM9iOHlsIDfXlTs78/EoM73Qw
lZm9hxw/A2fUCVVU3RLEoVn7nUHrytINFNN3rHkutd1uOI3YD2qr0YLOE1FWg4ve
pR+f6YazWF/zIc0Ox/E0ERjmqf9SVNpHIENIRJ0fUR26Gm9g+JAqBWCSmxkI0/zb
eAJ0z6Z0aVIvZLUd29xhNoxBosBewxpvkbMq54W4+AY/YINGLJgWOq8hRff9HXGz
GgeWfbo+6YsZGTDMocI9Cj18Z2jEwtrx+HwQGGUZUl8fE2UWkOjQUIqHAYQIiIqd
ng/iKqVxH+yB6lowNDkATYokrKToQKk1//1HN1IudXi+M9iFo9XXhl6pk/YVz3Tx
B2vanIkMnG2GvBNsdjjKBYYWHkQ8hZrqB6+KaAqVCje+yuJJrjrH+VR8DvX/TR1S
dB840rnAc4sPYLTbn+aRbtDBeucM5n+ghzSlO5Vd2+GiXpc5d9k3riGuzMb5yTPO
nlmSlFy7nfxf6OcpCB8UCgzG5VyLiviVQFfjDFD9Q7nr/JkYS0V3VkqWPj8Z+uGN
Mp+ZgXCOvZJOvWthjfNLSq4+k+odPupwFto4NoVqY6O2wymZGMMo/i+ZrB2EKUBt

F3RSx44L6I5Cp1kZtDKBiQORkurdEC+FqenePpD6tEM6YwTfN6HWkNvs7cSmLJyj
4zvsu5dUnIkCHAQTAQIABgUCUkl+owAKCRBxNY7WP3dAeSCWD/95TXNsCyn1DOMv
Ldfb+gcI1LxDNWDn9CUdnYBsuphzXF9HFPB2TdHDAxZW7P6b0pzEjmmNtE6kcivp
K2fy82+pYqsmRB7aiHgo0zKWmi0KBz4vKZIWY4Mcz5foyjUHHvivnzmBUjIQtrNG
DaAclO7YbjSamm+4RDsecCbHW7R7gb43cUOcD5YXfyAeTmdfxV01mG6wfL++mOlX
Dp539AN7SrfEx/vZfEWj+lMoqLn9nge+L/hCRmvIZXxx7n0LpagNXd02mhop8Eri
hdUfEtsGBioEV/SRTlN57KjXklVsDUHGfW/fuI9Z+cFYmeC3IvJQnN8Ci79HqoUs
QdfL/dbS4Wns2nDDp+5YAPn4zShgMQ9bCmie/UbGTmkBbJ01fuX1dL4UC/hBvQ0J
Lf/qs9DYURojcUxBmrNQokamrYEDDXCe5BAlWgGMAH2VrL3JLRQhsx+ZIbpRJE2W
WHIBbkO8uE2dnzyAA2GXWB1MHvBeyl0/MFN4lv+uMwWVwrqZAlMlllVK/zPTwwmV
z8lKaZJ2u/YbcQK2f26gr6fTEsV5PCCVtn29xae3OPIo48wQttm1JupZzIQrz4GQ
PU4/DEJJPOgcIgrmp/x3wAUJLnP95/3reAiSNLFXPDO7S+gOUJsFBsTMkw+cKgkp
jSsNsXyalXn9998Uu7aIp0IjvhCOD4kCPQQTAQoAJwUCUkGNOAIbAwUJCAftDAUL
CQgHAwUVCgkICwUWAgMBAAIeAQIXgAAKCRCSyENFbaambuDmD/4m+yFMjC1BGAPX
B02lSxNiCEyD43kpUsx44p38W5PamIWx5271aibeCRLpYfF517c9Zk9vX7V360hk
FAUjDMOXiBhx2ETMVfLdNBQXuon8wqsEH0CnxaXgxjgwz99+4TsOEzR3dlNJFgcU
7IZ70wIckkV+Xs7P3JYJfjHB9YM6HYtOs0DsKelZxyduMxEQyiA2/lMIrFznGgx2
4aeqHdMw2vTaBDZeiuOWBJew5HeDeQmrY0APKgk/ProCoC/xPH4KM6jYl4KZIF0H
ionceW7ZaAATtTBjm5WnZr+WrPcvoLth2/QVRCgzih2h7nuPQYDpwAuc6IjMWfmS
qUs50G0/7fxexehTYhbYHxuPubnGE1/QzLnncqppvKr+yJMazRJsdBP/2rlyBpnZ
QMgqMth0bu1JVh+fU7g6BjCMCghJOMiTXoiYIjKl9RbCAay8DGHpBc9UL6NM57fx
SL0wRi8LdRyF85IBz0g4+ll/dzFxNTO/6FmhlzHHuerFDUg3nedlubxNZ+JEkptz
994vFOr150AdG5woyqu+sLiY0+iNTHf1DYJ9kKm7RF5ScRRAxBoTVJNepKb/IN0c
HJXuOXWPdeCRIjvmq5/a8glJ6ByND+1ZdUsm9DEEUZ/4g20gU54vqbhLJYA3fHSr
S1l9PVsKdsu5Rljuya/HL2kH9tRZD4kCQAQTAQoAKgIbAwUJCAftDAULCQgHAwUV
CgkICwUWAgMBAAIeAQIXgAUCUkUlWQIZAQAKCRCSyENFbaamblwzD/9PfIruM8/n
Ic9RIvK415K0R2tfWeff6xtQkJFU95SkWtq42KHi+JsAW1vEjCfk/yai//Uiu+tu
o6Q24Tr7cSIkIEvZAifOTkcCo4HsPi6o2pBaYD9aNXtLuRUpyISiW/smqtkV8Vcj
TqNuCbSLhGkX4vrJq2AmnhNvVK5a8X1/sxMINrL3yLhcuSD45Y+W3FQjAf07zcw8
SB7VbfSZQYjC+78sKQDJHriv6hxAsob7Odadmjoi xxN+7sjc/Nqmk/gVxi5ah5kz
nuN2/xUCFGhyp77sYJR1Wx/GS3gYXfmi2jtr49QG1coDP/RJflFT+PAsP0v+AYP6
6I+mbnp1NPmWUU+JuCNgAUpJRxY0i+NM9vua/ayrp8h/zb+8FGr0947KK+HbEF1H
ZwQ8RCDWcuuMAWgSCr8iZyVFTrKgK7AI8Wub9QGHJ4m/r/0tnCeqMAtcjTsssyb9
vf2lCEPzQ07wK2KF8p0ZIjjJE6tMbhjIcXMlz5FomcVoQdV2bGemeT5FRTPKcNOf
7U8Ams34rKvquDhqbWSkEaGljVVVEM3Y7PxXZuwDX8Q/m+hP8pNSOqoio48Sv8xQ
2w+dDEjyX8rSjnKLQ0nt2/MpjcftBf06kke66Hvwunet5ExcYUhChXfOb/7p9cRM
kT9itVNjGH9MWupglKupPtGZ7hK/yXKekbQvRGFnLUVybGluZyBTbcO4cmdyYXYg
PGQuZS5zbW9yZ3JhdkB1c2l0LnVpby5ubz6JAj0EEwEKACcFAlJBjU8CGwMFCQgH
7QwFCwkIBwMFFQoJCAsFFgIDAQACHgECF4AACgkQkshDRW2mpm7BiA//WA5KoCfO
NxaAU9txh189nmX/t/EmSLkJ5LNDj24o2JSn6YZ9dKUgUmO+MbUKvwRAH+LB488z
PBITYb//wkAcvHTVGOsQqXz2voeM4+e7PQIjrxzOUZmJ1uXaKg0h5Nb3mNyhsxvS
4h/3qRraD9vQd7MOWb6euGPBDyXlVH5Tbg5EuxsL7T0I6AghC+D4xZKv+EcH0M9m
DJsOal3/E4DSvFQdhvm5FG4cC+1YieUnYtYppluI1akup4rcBdGxz5g8X9naib9m
bjXEQ/++D7S4yWUFKFFYZ4eubSyUgvQ89Plg5EANamcYxh4D8pQ4jZsuslCCPXkM
BAhsiOEutb6BEy2X013x69wPOINd9txV/T2kFtJ5kbqzu1JU1QqRtAu/UUDPkzz/
J1HhS7Mx07U/PcfW5n2tVj3kd2yyer7OP8PdcQSJWIkUFG0ZfKf1dzZs3e7iyNIP
Pg7LGsVW2N1lGssJavIp/hCbH+ZbCFuyZ7o3rurppiVKy85Biq+x0Zs+NjX8WMzT
JK1I6Rwx2rYcRQp6Rpp83/jT2qzu2XSUyNoenqiy0k+tp8T8RLJJdtNIHcDUa2cl
/ZGYrz4AUXAPNnnsdcHD4yw/BxjUJeXpi90yQdXuMWMBTdv5nxFkHwUXiz6GYR7A
8CnizAnUNu8XO18b8Bx2joAfq7UUy48BzdmIRgQQEQIABgUCUkqU8wAKCRDbTMxL
KjDXKeclAKDRYEoZ93biJIQy8UU8YbXAP/hEOgCgn2YtUPYq49QMnbrGZ6QqoFDZ
mviIRgQQEQIABgUCUlUWaQAKCRDYT/Z3Eu8v9W5xAJ400RYFwiXN9CLjr23mORGt
PQk2GwCfW5BCKU3BBX3O7RcFrnTGi51uc4uIRgQQEQIABgUCUlUWtwAKCRCMKgqt

eNriyJscAJ4nCPtVC2kRrvIuZCurw97GZ49KSwCeP/dE3lcdQve/M4qUvQMns/5Y
gUOIRgQQEQoABgUCUkGO9QAKCRAV1ogEymzfsvn+AJ9+LHvPz6GpRIazifkxnUoz
Le8aEACgir+ZJsFBanTf9jyu3FOvmSEOIbyJARwEEAEIAAYFAlJGprEACgkQUXvm
FKXB7sfkqgf/bGFb/PeDGKG7gjWU3oiR81MqcufWTc/6S4lCkpyhmoqn4qqt0U+u
9R2Uwlomuyk5lPrR9ep/aXsy1ew3mE8k2s9kEf9IUNhMiqU7kgWly4OXeclf53T6
zK8X9MNjS0b3Pze6H1yP/HJB4tJizb/QcMsrEpEhTodvi8uK8O2jTIAP8CJMkqhm
y2bOtdkVEnorDv4wcG1CBClsBJ7H6XnVIKLSGRVbIF79pWEdD7W/7XAUksnSSm8Y
2R9yv9vhYQjH/oKix5vy90PMUpX0s5PXOhWf4ldZZz3+qYDWuvs7Wx3CrNYJS8lS
RGoWmxf1DQzEsYB4rY8VXA1oR7xcIxxoG4kCHAQQAQIABgUCUkWmxQAKCRAmSeYo
xdNNBTAgEACB4z5IcRAjhUATYDPJrL9c0wDlQrW9DEaJ7Mi9n3nQPRXEcIhUhb9U
NIHGgZ9J0vHvF0DzwX5ULrvJea4ujS5uq3zQvpFKygbwhLPh12+qUgV0Y4k88D2V
Q5Muju0s0Nx8iPrVQo8fLTe6khux8KBG1WZwlIWsykuYiPEGPsQ76CHi81hDAIsx
uiRYSheCJqfl6I7c4eE1vo3Fn1PzhfxRYz+JOMJa4mfGslg7ReROpTwJ0Qt10XG/
OOI78vK352CUUahQsn5vHn0s+zFT4dWeUTWIXmi/nxyYPbTppXHXno8k1srcgfiu
bTxiv+mqdbYUpGwvufCHkhxKkt8omkYvX2M/pR5G/QTM4fAIx3XfWW5X7slg7LuH
SEA6k8uJYHK4dWn7Mmlf2S86PY+rE4fK6z4f4NLYyPMn+UoGATmglyfCrKEeD11x
1G7VB6jIvnQVeTpnvmp6b3R020SSqz5DytHcZcJo9e5d1YFY156d8EBD/9SanyOU
RPPlwbwq19mosCSZAnjoPAXSmJLuqjEwNdIvbLfCpdjRR4PMuUYAUocHUIKXT8Jx
8OgU5LRpAHcANvcQhfniOnPuQg2F+lWYnFIPcVRbybs94b4pFHBiln+4ByK1I/3s
bp+XG0fv8eCfWdgUKUxFqEfzQYkVcBm2z3l64LEpH0+/zNiaawOG8okCHAQQAQIA
BgUCUkhZowAKCRA6RRbzUYPOSOknD/kB6zm0XuL6W3KbvHHuNCi6cwvh24WNBj0r
sFbAPKPvKO+pznTbP7J4JjpLSdREWgsbx9m7L0gPDMGaIK7hXOg3UKV+nlD5ADsB
H7K00Zr0fNkT5ho0o49S5QnHMAKAfTz9Wobjjc7ML6uVfiKNGMCSvVE/Pb0ijE/A
El1uq0P1Bt7ML7/9IY4jGbaJ1R2w+Vjo8dfMiANZoT6HTx7XeaGUXVdtVw+q+JYd
6UWKky7zmZw9mLv+Of9qWqhf0Ddc/2aNWdoxpLiVchz3uE8aZHYelBVKkjzVvmLX
wWJrjr+awOTMIWAAPrHUSC1QwvKfBKeZmsapukYdEG95VmgQ247fHvahswmrg0S2
XPOnb53RNi++7mCXBKjg1Fa9QDxz3dbESLVB/5m6R1Wt+G6Ei99w4IYlkn3gWsNI
4n+5Lp//VHR9m8cLh9c5WMRmBOdayyJtaeHLA4UoKAoFGdksPTUyvCsGYrZXx4KT
/8C3Kv1PRwvn8NWWwH+4/ZIU7WaY69+fyzh50HSTAKCKamTqKp2QMjJx+GZDw/6X
YSJAQj3ppcwWUJymCQf5XRF+EbQGOU8Hwt+PKnAn2On3ddl4PGUbyi0wlCPLDhwr
Zcjchu7Pu+tKBlG7pV26rxSwiDpS8WqAramt4d8J4ffvYadJxO1q+xJpMCN4vMkB
L8nzBRz+rokCHAQQAQIABgUCUk03HAAKCRBNoRTlxKLlf1pWEACcvVg0GXIdLwDh
Oxh56gPVHdvFC4uSrT9eGp0IQCRbdAH7B1/hv7zhazIFr2g39YuCkXKsSRa0VI0K
3AIbCHcTBlBaZyUNFZKOppoLRMPPZOHiQdgPoXwsHeJ6wRtPvaQWAS/BuhlttwDb
KFuNqGO0E1eN9EHXYmMJ8amBVJPZmUQsoSuMg9oq8hbneAN6Qmr7fnH/M3xMpIzo
YY6R5sKhInNU460/tj2pB2sLIXx17z8+/iB1onpqsOwKYBjr+7JIgdkY8RD6F/uL
P6ZPJh0w+uCUk6TKrxQ6v07o5szwY9LenCpLnGwi1WfEf83cmIy/zzzZy/ymOJgz
1HYPS2Neizg/BfibLlTP8oPZOjp9hTBnQXTkB+vdY/38od/sP+Wtib4P5SZFhDg0
PRyYSAUWKy4bwe5LyGmXVxAlfDefQ2CbQaTmvLZppPx66Sr+vJ+NlHILU8KgsYkm
zULSg/a1LEofrUo4QMKV3vVqOjq3jtJncHmRD1k6t72yeoF4BgzSmkXmVTIqt3cs
PQeVonW2qNKFMpWy4T2zKU1swJNzeZdHZpOtTpgURBwz0YV04x24B+zqhyz/DA8F
NPRzopce/hmaKGFjlS4SQMo88WqYPnbA/QUExWf5GLXDKal5cgINK61EO8AxilED
Emz8/ej0BHg3oFDRTEPfhiMQvFZ7k4kCHAQQAQgABgUCUkcDGQAKCRDxxRazyDWX
U7dUD/9DTiQ8j5pyntOhNo7uPtwXJKLJorFj0OceXbAvIc8ROGvcB2RfV6mBlLVW
hlqepWW4RZBM4xe0OTyBtq8cEyGOiE6TY+bMQiNvVrdaW2Z02XmjW/2NsdlXfCor
z1J4khhDeV3zqd5VsG8fqb370gu6aGj9uk3mcCnbB9vvygknEV0d7YMXVbddYWea
yjI8uL/lji0XD3Rx8rUbsUd9MhJ24xJATS79WkyrBCANYeNA/9H166TqUqgE78yY
oif+JN129fgTkXyMWi4i5n/LngSHeXNQ6cpI2IgAKlIRYPRxCJcxLVoJgaqb417R
Jqyp6gQcXol+SPncM5swhBCozQqXq9W5JXtdaxHp0F/dAD+h1kFFQgLaHFqpwD/J
0psDiMETZjGu/3+fh3YQ569zqr87I4P0GsbPCzowIMmcuslwQ/JU27VBsmcAyvtf
DlcyR4FGuctQyOO0RMn3H/eOfNbNV9cXfjujwKSwLKoDRml1i94aXRHe6JquA4ZD
dk0Zk5N6ghS8t3u6aRG0X72+XsuitRw2B7pgkfenaCtoyvxsILY9aLW3U/fmvcbp
/+nkTrqG6b+G2Ld3+E4yEQ9xBuE15De2jFhxPdhZiTY0XuPC3AvSIscZXMWBM6o3

+pSoNEXw+VF7bvOTPDRUp1FtIcKJ1cd/z6Bx10s70TsTY+TT4okCHAQQAQgABgUC
UkgP+AAKCRCL6HmwKHMeHF7aD/9JoVRU4GSvLOM10SWQOlUShORfUIgzT6cBRlom
3awpkcLKiENf7PZQXuCOihi6Jx62L+MnEFUO2WzfVTI1oh+TGoVWhV4g4M0hf0H4
RYkFXQNxtlmclM3+E/6Zi9WNGi9Z0boMoSMGqMSVNjL4dVNvPaTg9Dexi007WM0z
+5CdX3YAk8y1MVxzaxo6mi3xV6g+bfdyRZFweIHZC249NA2qT+7TtllUBKrmHRWt
EsjFy+/tBLUOtDSyDTsg7TPF1wUtA3mAMqxf4T+XeXBB8YjbS/Gi/1h4ycb7Q7PN
dhrUx8yIuX+bMvgUmCsAPG+f/uLq7ODDdMp9yZyeqESbxYUC2+0Xkyt8sRcj9Dho
QrvvdQKQbcRe2tzAebKb+IA4Ntv01RnQ6QqltYX00znVZk7VQ4bKZMHJmaTW4RRq
t/g+Oi3T8SLOIe0Kt6oiTHydFNdF7Trn/FAkNp0V1aE/aPkno3bkxxNJXN6aXuH8
JkBCxfep25Qe20eAIpu2Vb8f4NOv1XWHrKw7DsJkuLB79gBqAckOJaT8+GAAkl7Z
UzhZqnc+fvcithWjIaw1WyA6637O2qrMoxRPb4EqG3VXq7lLbP62M4OI6T4BZAQ8
NMjb0dKew74TTt/8bbOX39iGqcG9vUlVvj/Dcyl/lFAYnXlHKgXNy0bPdkV9pHuM
EFLXaokCHAQQAQgABgUCUk2EUQAKCRAgtw3hPx0eT5WXD/sHPQ9OzeUHgxAxyGmh
6r8Vy9aKP+wAoqppIQLPCStF2aXKOqNkn8d5KgDHC4dSyUe1Jst9mNK6OeH7IWtu
SU/oy95cnX5XiccKulta9fejeMruLbjhL36oESkc2RvnQHijSXKkLgAR4cAwn0tN
Od/0g8x8q6kfm8UanQHGAEkR/yteIa9MxM5FPnnXiNJu8NG5S1QxQFAs2Lrv6bRE
ONhjgWSrzf1qew74O1METT8dyVYekUdDDq1jbtXHZ1lA9KiyCBYGfwgPoseQ1cvS
KRUL+kCgglVX3KfvOI0rxSGIHKjpyYm0Bt4gdSVvuRLJ95TJmfW5HZVtWP5vuoCR
ahN2Vk/2/L+fRgZM8UFhmOzIWsvL9hh5XLRgpKJ/asR8NcSXovBckFrVR4AQiNVw
BZaH6WY8STIQEb+dWVzhwsISCK1JE8bIBKsT93hceUX0XGvaGOr6rUqS1B/rpUbU
cOTMOJSRoqvsxY/r6e3rwTYvez75QMOl5hkOBZxyrZh5jRftFQ2ZWa8XLpr/DLKu
ynHOuG0mE7trgnEBwHjewHctZYilLbVKL5DoLtyb7TdQ2r9y2m3Lv/G9XFmwQ6gZ
cushXAchq8OyR3peD1oz1LqtDeQbJWwRT0ZPTT9RJXkwdadDBm/cPBjUi1qPb1t+
ClLzXBV0Ctn5JnbPehcIvno3j4kCHAQQAQoABgUCUkGNoAAKCRDtZ+zWXc9q5xug
EACWx+E9V+IGAcY91UUA1RfdoPyypm47/uQHb7gQ05KEXqx/c6MnQMvivIUczSnA
FRwX6WCzCvDVft3wetvOb57NmAqtab4YTWgNTf6WaRBtyoLBYV3Xet0jTYh13S9Q
rCmA+/9jUJNLE5vJzP1I8aL22Q3WOd6SdXxNzOL+uLJfj9JTn78gV/DxC5Jzg8wU
C5QeGh5SYW9AiEbmgfVfeISiaWtOQGoCGaDuV++2Sm//Wyd3CjXvy3jhe1OxzbJ9
GSs2Gm+S6AVh00ECL7skHBsu6InhscZz5sq2zlCY14tforu+wLCjwi1DAZehVbbV
1eJOYL6qHu1YHI0G2mNhUh7KE7K3o69UTnVFKcfjD9Hz5u6imq665IrKHByEv0+C
qbbYbWmgwDPfQv6peJE817bpqKSN76SBY/tmD4J1tFo7JzoMIfyy2O1zwjvD625D
lVeNTwCwhfKJ4nHEnaybcV0z0TW1XjmQ1I7IGROxgFuOgUM3t/p1NkXVRnMdF/TD
ye+pJOrnXu8+fjAZF8lKmrHgUUH/IUSzvG3JZ9Z1vgJXMoDl3pV5Ssmc/oyq+BGI
4ulVGQU9ZZOM3TnX/soc2sv0rNXF6ipi64Fk4YoGaQITifuzDf+Zcwr7twdDG6AP
pbXh0h+xwz2fmHP8RM338VG/s12K9iXLZKOUKv8scxcBeokCHAQTAQIABgUCUkl+
owAKCRBxNY7WP3dAeRk2D/9vxEP3YTafb8g35iqyYMl7buvCqF8neVqLCmrGG78A
/Lxh9i/yqpA+LdrNrLb7tv0q5OCE8EMyNUxpE5ChaxCs6HPvOF9QoueCRfKTbPKQ
h2M5c8GkOJLB+HkbK9SqNXdvE1qPBU+IUl0q3oJUU9ChLDr1KIDFVWlNXzl4zkSQ
uoYP9nQLNrOp+1EeBzx6k00ohwNWUlmbuY0hBNz7C6Ltfjy2lTTgJyhAWERo6oTx
QB09AZar+Zgf0vp9+QwxHPUiSrC1H8FuZxH/mWMb0NyCTOB+sm+Kg5WOc4fCCl1K
EQ7AFWDHVvtAeUSsrVqlso5PJhT1mKJQgc76AjNfatA3Rk56YjyD8so12rtVXyKp
/wCDhVD+eeR0xaUQ/k+ybrbhmB2E+XTvyMlTYyA9ZJgbW+Zmpy7bMO0ipcVTKNcU
GNbxtJJ+h8yOCeRUaDCOImHSeJ6OWxY60WY24IhBcAZ5XqKX87teIvUaDwRYqvsL
9WzVAM9IfnlK5OXci7mdbTR78DQNe/NhsF2f29vx33cltIQUNauCFpdEhzl0/txj
vuW6gKLPsUnegY4kybYGsfR0lrzPBpYJx39iClcxqjq2wG2hCuGiPlU5RhsjTeEg
DM7gn0UAXPGXCK5lv9jZdHMP45K2Q3m58fG1Wn+Qzh5EtCjlaf2T0C5PlX6aDqv3
J7kCDQRSQY0TARAA19oczdLaoCb2kwXAHySzIGg+s34PcrsGEKBCpWZ8mByV6q3E
SWb8wE0SNCnEDifMWqiMPkkQ35OMSDwVZIL0/ZM/hpoXl6EDscG9iGzmukuWDfnf
VhGF1MzcPEH903JrZr0DcVQecvTPKrf0se/EfwNmI7YTTYeIbX2lNdBZclyBUCRr
ppt/inK+QMA2mp9FxTe7n0pFUC6u2ehWEeCEuYGZNRs8kcXIqASxBGlcblmcfIw+
IPnLl4Y1qEfkBt15nH3Di3OHIYzZqSPEetRZtBj5j62R4KsRu/iCVlWcG4ZEcJuY
8a4r2azvqrcLdOQHDP8WgdzwGKIlQ2L/xrZ7/g7I4cDUeUk/f0ddhehxCbqaLJhR
j2XQ/wNH4d6Gy84IxZT+ZsUUYU3BUSLkg6g3oWXamkk4UFCd6DHAJKU2qaU2A+It

```
HK2pslWVO+TPclFbu2v2dUPCF8yYIElgaoCvy9vpCveIu7WcO5dCbJq7I6nuzRUn
3lu2TlusgnKJJOojL1rIjijkjHFWc9iKHoCvWOy9IPFhAEYkk8Cp4xG3xcWspywz
bD/wNZyT17P3uNRzYereMr+cnI2VxZXPS79Rz5F5czpRY9LgHz8UzGZmbObKL4Z3
o4CkuLWTf9ibBPnbx0azyizYVkBbLILwZ+fb74131ZmZZOqhQnrNWDwTBzUAEQEA
AYkCJQQYAQoADwUCUkGNEwIbDAUJCAftDAAKCRCSyENFbaambvtKD/9v3Oh/PvlV
EclSL2V+XNh2aK+/IK+vHVCCDhIUQGBeHpcViKEWCSJVFgixVOvDBsVyskjyYReH
JhlwdIVydPXYNkJO1Cf9fdBcEM+FkN7z7pIIB/2Tg3/2ozuChWort9sR2yDjulQ6
GpzKj8990B3wQEppFi793spGjT3M2F+20aMwhTHjlcl8xAI9b1ZOfWydvImdsiK5
dfLKaCJaWzRl23IIg5YelNViUqAwkl0IgyTIFSLGzhFdFKi3AEEyYMU5uwr+MuLM
xJ20loAVSnL8YlLaRZN1iShGI6CpI5ZkbE6mbxrlv3p7C5UTlI6mUj7DXI+gAdMA
qk8lQkFFTbqraTcPcwFx4MSPrkYoUPbHIgXCEjrJQVYTqW0mjsvHUc9cwfpxjfAp
2rS6fV+BeLK58XSwag4NyAnFi6Ta71PfOG4+GqWLSaRuMH9GSCyRR00zFn04TB3r
XWK9SxhKfpXOxlD+u9nfeU1Xk4fWdYRFQkMcc9JBW8ABxuj5KCXALloKWor3lq9U
8QEYLs9Q4GhUBxz3d/it6j/XP/YK7Iek9I2Px3Hym79UmvE3U4NQw3yF5c8xQYB0
i5Yb0YAqpdubM1RVWv/xUrIP/JU0bYjpuvbdImVcMSTMe5FpRKBw5fbNsWk4OsTz
GS2ZxjbniRimQBCx0Rm80Adaz1hryJ+2rw==
=O+W8
-----END PGP PUBLIC KEY BLOCK-----
```

#.3.344. ##### ####### <sobomax@FreeBSD.org>

```
pub  1024D/888205AF 2001-11-21 Maxim Sobolev <sobomax@FreeBSD.org>
    Key fingerprint = 85C9 DCB0 6828 087C C977  3034 A0DB B9B7 8882 05AF
uid                  Maxim Sobolev <sobomax@mail.ru>
uid                  Maxim Sobolev <sobomax@altavista.net>
uid                  Maxim Sobolev <vegacap@i.com.ua>

pub  1024D/468EE6D8 2003-03-21 Maxim Sobolev <sobomax@portaone.com>
    Key fingerprint = 711B D315 3360 A58F 9A0E  89DB 6D40 2558 468E E6D8
uid                  Maxim Sobolev <sobomax@FreeBSD.org>
uid                  Maxim Sobolev <sobomax@mail.ru>
uid                  Maxim Sobolev <vegacap@i.com.ua>

pub  1024D/6BEC980A 2004-02-13 Maxim Sobolev <sobomax@portaone.com>
    Key fingerprint = 09D5 47B4 8D23 626F B643  76EB DFEE 3794 6BEC 980A
uid                  Maxim Sobolev <sobomax@FreeBSD.org>
uid                  Maksym Sobolyev (It's how they call me in official documents. Pretty lame...) -
<sobomax@portaone.com>
uid                  Maksym Sobolyev (It's how they call me in official documents. Pretty lame...) -
<sobomax@FreeBSD.org>
sub  2048g/16D049AB 2004-02-13 [expires: 2005-02-12]
```

```
-----BEGIN PGP PUBLIC KEY BLOCK-----

mQGiBDv7rWERBADAnp/1Nc02OyU3eiXisqYDw2CaFNG7CpTNalQbJCX9KDuCzNbh
RKS7slRG0Cp/IsCIoJ0WLugslAZHBtLigl5XxdVeTYKJfXV1gKXLBnzW942oswUu
zMeZzpcrCYHK7AVaTtZJEQTDf/SIx/ZYu8DJPv/7m9I7aY3EYXQsHIqj7wCghRzg
vhbpzqR9KiIsH82z5ctlGHUD/AixgJJ6dCf/bxIq3siaijMs1fM1JNLTIL5W7i+I
LWUjM9PJztfasAZMj4kXjimZl9345CW+0+jV2oe7y+AFWGZUsQHKb3azruH9frZc
a6JSUOwvy4mQjMwtQC2ngJsUQGqrfGl3DLaa4hJzlgQ6i0PHTN1ljKvrMNgtgnZg
dypDBAClZuCCjn1RffnM4FzWuDZLYL/wLhqbtzMNvQXe5gwnDeg1QM1xgfUtaaa0
```

7f071Ayv+K54wVk+7XIRZLP0Kbgo07kJlXw5AzznzY4167RkcrifLPtG4nbDQCaS
QreYjUG902h8T7ckkmTV6VAPGUEh/ms9aAeFxAg2XOXiwCaYerQfTWF4aW0gU29i
b2xldiA8c29ib21heEBtYWlsLnJ1PohlBBMRAgAdBQI8INsQBQkB4TOABQsHCgME
AxUDAgMWAgECF4AAEgkQoNu5t4iCBa8HZUdQRwABAZRqAJ4ypOHGqZA7mf+m+R1k
kUCSxtirZACeIXLS54rLLTauEHQtuHfNKEQolCC0JU1heGltIFNvYm9sZXYgPHNv
Ym9tYXhAYWx0YXZpc3RhLm5ldD6IZQQTEQIAHQUCPDcdsAUJAeEzgAULBwoDBAMV
AwIDFgIBAheAABIJEKDbubeIggWvB2VHUEcAAQEdMQCgg67lgOG0NlSy6RlNxeqT
mREvqt0AnjoRX4MwyfWsHmD63XoByM5XjdketCBNYXhpbSBTb2JvbGV2IDx2ZWdh
Y2FwQGkuY29tLnVhPohlBBMRAgAdBQI8Nx30BQkB4TOABQsHCgMEAxUDAgMWAgEC
F4AAEgkQoNu5t4iCBa8HZUdQRwABAYJvAJsGythE5SUctWSmAYIxYHagnEUU/gCd
FQv6AywESIEMOLK5iaONMFb5NGO0I01heGltIFNvYm9sZXYgPHNvYm9tYXhARnJl
ZUJTRC5vcmc+iGUEExECAB0FAjw3HwsFCQHhM4AFCwcKAwQDFQMCAxYCAQIXgAAS
CRCg27m3iIIFrwdlR1BHAAEBbJQAn1tcab5GD07XKi33AdcyP521kGhHAJ9eo7wb
PMLk4e7y6ZiQEeMd4DF1/5kBogQ+e3iWEQQAsxiirVfUk5G6X5YyhHT3pX2Tt6n0
F5hj36BLxU/Cbn7viUMP2x6qafIolWC5wW3JEklsql3wXovUl6Uuaah6S57XD+45
YNAztjJ2rOp4wW9KD6i7IWkbtgz0eRLQBNzEvcvdMfGqH/1XujGn033Q3tpgT8sH
WfbT68DXuaUTJCMAoJhav+twkmoLhT0o5KSjSgcmtjOvA/4oJZ9D5H4rSRKWhQNG
5A5FZlNX1q7K9/WYcSKWsE6R+jnOFigZOt/wEXA4tUiI1b7SaVnSPNgQ26iMPDIZ
uauEmvjQmVDSdO0ZsS545VQ9xJtksJdHZXnTVKWyTNiRWGHWT3ucR2XFJ40U+so/
AxKch0N5CqtYy9A27aO6KLqBOwP9GJUvIE1zB5plWP70d9Kii6Gf9c84VwK8sYcd
w45M4DozPUJqMUcfP4ycvK5AY80MRvNr+UP0VgfpuKElh2JCUpgj9XTE48vuAdyd
3q6lVEC4SpjZu29oFNyzcX0dILPHy49pTaNOUK7EQgdS1S7OWksP6XCWQ+Fmd8E7
vtcT+BO0JE1heGltIFNvYm9sZXYgPHNvYm9tYXhAcG9ydGFvbmUuY29tPohiBBMR
AgAiBQkB4TOABAsHAwIDFQIDAxYCAQIeAQIXgAIZAQUCPnt4lwAKCRBtQCVYRo7m
2FP7AJ9QC+MpLfOgfrBZ62ylXJbgV9rSfQCbB+djelAeWNwsPCSI1ztdLW71gIW0
I01heGltIFNvYm9sZXYgPHNvYm9tYXhARnJlZUJTRC5vcmc+iGIEExECACIFAj57
eW8CGwMFCQHhM4AECwcDAgMVAgMDFgIBAh4BAheAAAoJEG1AJVhGjubYpG8An1bD
+5ViByos/wyRoQ3fL5eRnPbYAJ9orRZWWPheXO7sO4kRB4p0tUGZQ7QfTWF4aW0g
U29ib2xldiA8c29ib21heEBtYWlsLnJ1PohiBBMRAgAiBQI+e3mWAhsDBQkB4TOA
BAsHAwIDFQIDAxYCAQIeAQIXgAAKCRBtQCVYRo7m2EMFAJ0SKWhO8mbbRHNjJZhr
Z6gRvtM7RACfXwBb7dbxG1ZEcJHfvaJxo/VxF2G0IE1heGltIFNvYm9sZXYgPHZl
Z2FjYXBAaS5jb20udWE+iGIEExECACIFAj57eakCGwMFCQHhM4AECwcDAgMVAgMD
FgIBAh4BAheAAAoJEG1AJVhGjubYeiEAn3Ni+6g6qIJABeTEveO+vjXa1lTRAJ91
k/l575bXLqs7r1IIDcKs2q9WxZkBogRALSX9EQQA2ZSfrH+e14MPQbrgS6foZgvY
CkNR2N+DlTq80oRkNsNOvdCE129HrXaEgiVbLjnr19pNICMCst2nGCjTMRXCeqEs
bAzUgX+9YKAzXYxrBz1YXABursMSx9OJW2CNQMIlZWh9vD1eovnRtSrI1kaOXroO
YWsFOxEVVh3UaX97r38AoLp0c2Fjf18rpMrHJRl7hejRJH0tA/4lPatfAvWdRtPM
TONotaMvjmp7c6XJd+hdEIJgCQgJT7ccdGLoCk1JgZYp+xoJH+/U8TpyUYeGCedN
+eduSu30PWKY9UPUaEe661bSGXvdSveV0xgkXuddsN+ziPVHUV75Cd0MmbBpD1Oc
48U4jAl0ToANUTmtDM/1Ayj2nZSsawP/UPdzuNR8DSa96lcEZN3nKN4hv3YLUta+
Jw8U2PRnJZ7y4R1bKFW9fZzQM9a54uZxqP8o+rRyxyYuRqguoGK3FKTiMwe37HA5
O2CaBppTUfhc4L+y92EAim4k4KipHkEtIKLDWpzFs0UsR55fjy6HrR+D2FaUi54a
Gw+S9KlmN4q0JE1heGltIFNvYm9sZXYgPHNvYm9tYXhAcG9ydGFvbmUuY29tPohn
BBMRAgAnAhsDBgsJCAcDAgMVAgMDFgIBAh4BAheABQkJ3tdxBQJApfwoAhkBAAoJ
EN/uN5Rr7JgKW6kAoIqEr2u9gwwpTeDvaI/0WS84KejUAJ9DgBhAvpdS65GWQ1iz
LiNmbDVPwohGBBIRAgAGBQJAp+soAAoJECIYyB6OfAP/2kMAnitEcs+VooxoMqeu
ndhwYZymjyM2AJ4tIu44PEc5NsfKdTYUqf1J/yG9MIhMBBIRAgAMBQJAp+CkBYMJ
ZBzKAAoJEElFpTfXe0P7t6IAoI6h+BAMLfvSRLcie++SEYrD2veaAJ9OARzgMah+
XzwPsh7xghoKYZB/fohMBBIRAgAMBQJAqAa9BYMJY/axAAoJEH29C5XtjCBCWUoA
n2nMTvMwkzXxtbNib5KABdl+bJkOAKCo0fuKEmFjO2279gJRJ3ABwIyGl4hMBBMR
AgAMBQJAp+bzBYMJZBZ7AAoJEBeO4nT4FnLF6s0AnAnqzJCQcOaUTL9zxT5EaDGo
iDGkAJ9LZnWrjrraf2OAOzNWP9EGlGBJgYhMBBMRAgAMBQJAqA8KBYMJY+5kAAoJ
EAzLfv4LMKk7oTAAn2ubbSjM6i7m/vI89mq3iEW5b94qAKCDLgTA040qeKuNP472

VgL88HOFZ4hMBBMRAgAMBQJAqCfeBYMJY9WQAAoJEGxj2gSE0NfnKuQAoI6QF0P2
iVb4XyxGJokP3j8R82WLAJ4pNr1tZwERERNPN+tx7GQabv4oCrQjTWF4aW0gU29i
b2xldiA8c29ib21heEBGcmVlQlNELm9yZz6IZAQTEQIAJAUCQKX8FgIbAwUJCd7X
cQYLCQgHAwIDFQIDAxYCAQIeAQIXgAAKCRDf7jeUa+yYCnHAAKCOveBgrUPA37AF
QE/RXskb1Hk4IwCgmGYBM0giWFy6feo55wSGSkq9zLmIRgQSEQIABgUCQKfrKAAK
CRAiGMgejnwD/+hlAJ9M83zihFrokQ6etoUbyXOAUndkwACeJwDSkdi8SYbJYKDF
KCtZFCkkiNeITAQSEQIADAUCQKfgpAWDCWQcygAKCRBJRaU313tD+51VAJ9x4/ke
+qsJLRaXChYzKw7IeMjXeACfRrjRs6+JEEu7YD+JEsmEcjw732OITAQSEQIADAUC
QKgGvQWDCWP2sQAKCRB9vQuV7YwgQik6AJ9TN++UJJLQBewwk44sRkDFX4HqbACd
Eb9IWxjzZVU++brh0t7ZzUWiVraITAQTEQIADAUCQKfm8wWDCWQWewAKCRAXjuJ0
+BZyxeyWAKCNUgnimNLNPwLYnZA00usYzFmtUgCeJY6G6WCvTzTzORl02YQRjX0G
E4mITAQTEQIADAUCQKgPCgWDCWPuZAAKCRAMy37+CzCpO2kUAJ9BmGuvf+7Bz1ka
Ks92vEvv+3B69ACfeIer9qirOJQD1Knd3bJmbG6ptq6ITAQTEQIADAUCQKgn3gWD
CWPVkAAKCRBsY9oEhNDX51cwAKDWXdgVIwMFvkX+UWrIAcELPQK3twCgp9SYhI8o
eSuWQrtI1NrH43dnz4a0ZE1ha3N5bSBTb2JvbHlldiAoSXQncyBob3cgdGhleSBj
YWxsIG1lIGluIG9mZmljaWFsIGRvY3VtZW50cy4gUHJldHR5IGxhbWUuLi4pIDxz
b2JvbWF4QHBvcnRhb25lLmNvbT6IZAQTEQIAJAUCQKa8vgIbAwUJCd7XcQYLCQgH
AwIDFQIDAxYCAQIeAQIXgAAKCRDf7jeUa+yYClbbAJ9aRpEjLDKXtVhjVmf8pIJF
MDuPAgCfdhkF4CGjhAeitWxpH+WdCRlE20CIRgQSEQIABgUCQKfrKAAKCRAiGMge
jnwD/166AKCIm+EGRyBP0tR9EoM0nihlTE4+GgCfTfhsfPla/Nfi3MlghP+N6BrV
42+ITAQSEQIADAUCQKfgpAWDCWQcygAKCRBJRaU313tD+6OGAJ9tE7s8HjQpdGFR
7yxTHvN6MMpZXACdFQvd0G99F1du6vK6THJt/TuMwP2ITAQSEQIADAUCQKgGvQWD
CWP2sQAKCRB9vQuV7YwgQgrfAJ9T7R7Q3FJZaNqAtHMUHFyDuEk34ACfX1y57LUO
8CZKqHl7ZOot3RB2VoGITAQTEQIADAUCQKfm8wWDCWQWewAKCRAXjuJ0+BZyxUrV
AJ0cZ89+YM3lbETeVlvHprOug/gWbQCdHbHscPfjx7FVkTTUe6hkd9J7fwKITAQT
EQIADAUCQKgPCgWDCWPuZAAKCRAMy37+CzCpO0YUAJ9dhzywfm3VmhTQr2Gh2NF9
EtISNgCgg3A7wVmhphaBag4PqB1D/NcCg3qITAQTEQIADAUCQKgn3gWDCWPVkAAK
CRBsY9oEhNDX53yAAJ9xUFCI5G7nlOZTr7UKVP4FR0EPUACfSOnqzKyyp1OSibmx
zW47Lz72gES0Y01ha3N5bSBTb2JvbHlldiAoSXQncyBob3cgdGhleSBjYWxsIG1l
IGluIG9mZmljaWFsIGRvY3VtZW50cy4gUHJldHR5IGxhbWUuLi4pIDxzb2JvbWF4
QEZyZWVCU0Qub3JnPohkBBMRAgAkBQJAprzZAhsDBQkJ3tdxBgsJCAcDAgMVAgMD
FgIBAh4BAheAAAoJEN/uN5Rr7JgKB1kAnRtC7GHF2GLbDyqJ8b9QDNCeUC9bAJ9G
igTUYVWJua2Fa64tJtKJ/JIonIhGBBIRAgAGBQJAp+soAAoJECIYyB6OfAP/UHIA
n3V0lGZVJWAvdbpszkOq4jSf0JWwAJsFunCvZqn4AyRoFlCfF0DBNOugvohMBBIR
AgAMBQJAp+CkBYMJZBzKAAoJEElFpTfXe0P7gokAn1yPJFfgJ2BxRjpN9NsivQly
qObUAJ9pLPMloXK/69udhQCi/hQyD+YtGYhMBBIRAgAMBQJAqAa9BYMJY/axAAoJ
EH29C5XtjCBCFX0AnAzukQp+n6mOl6BWG4+wPZa3s4cHAJ45ugwVCuSLa+Cm0xRy
QwXFAobKoohMBBMRAgAMBQJAp+bzBYMJZBZ7AAoJEBeO4nT4FnLFBloAn1hZu7BO
zljw+6etQuwu7nW5Xvb2AJ9I69B/Xr8oEsnQ7VLuRDQypak9qohMBBMRAgAMBQJA
qA8KBYMJY+5kAAoJEAzLfv4LMKk7NSwAnj15R9lyjrqK+BXPMpCV87MuJABkAJ9a
mCwv0S6UTti7BgGUOmunycJgL4hMBBMRAgAMBQJAqCfeBYMJY9WQAAoJEGxj2gSE
0NfnAkoAnRGHimIOvkNh1EUTNj0z3gwayCUbAKDZTgsntCr5VOPZZYbLrJQl6vlh
erkCDQRALSYmEAgA4I82XMqjiHHbgYea0nF5OoNHXENTmpRIEpE7RZdj0UrMAJI1
fWXIjl4JS7OgvIG+thSoyC5ueveK5j8gw9gIlQi7ANcQndBRnse+COnue9Z4L8J7
NpfhSop5Gskin4ReUwnRAFZPb+aEVpPph4S+Zxg8sCUGojvTDuRCUk0mNov9W3Mq
eFwUfK8nc2n3eveGtfp4ygyhq+E9lMpzbQ4Flhbm2x3Nmqe7VCb6Si69JKZQrWaw
1yHMqt3AQr4RgtgIjpX2CmV8j/Izc8WVAbQDqvDM3NaVHYVzGuui4RYCbvMrrabL
D5zmJjsRDdo66NYWs9y4Aky6SPkp7+sDNQqbdwADBQf9FCI7TFHFeVaTqSAK6vsQ
nkbgBmoexaoSofJfJAaby8WeZ5AVGHRavglgAxaejZZqMHpcO+hDnTBj13J/wQMc
ocgfOYPRzvwIZfx7Gc6uF3NIgUtn55DT+cZmjq3sZcUtlmpy22kLpDPy+x0CNzqv
lMILIxiookXJaLGqeqjGXwQOcyj/ziZNb7ZY4nJLOjshnzER/YMY8xvnJnqQ6PDe
izwPbuP+Ej9E7iAJhDnz8et4kSp2w3Mb5Zs5pu4nYySi/GincQ8r5gUOJXmMLPrn
N+3qG/WP0GIni7hF83GgzvV3hjtcMuFf5AJRKJeq0AAgm5MiZlCFM7zWhffrWCx6

```
oIhPBBgRAgAPBQJALSYmAhsMBQkB4TOAAAoJEN/uN5Rr7JgKItsAnRFQomWrmkKL
KMzwh2yhNHGuxYtOAKCQWvphJCOXG2iv+epUwNTl9f24EA==
=Z1Sd
-----END PGP PUBLIC KEY BLOCK-----
```

#.3.345. #### ###### <asomers@FreeBSD.org>

```
pub   4096R/DA05FCE8 2013-04-25 [expires: 2018-04-24]
      Key fingerprint = 9CD4 C982 738F 8B90 25E8  E6B3 5F74 63BC DA05 FCE8
uid                  Alan Somers <asomers@freebsd.org>
uid                  Alan Somers <asomers@gmail.com>
sub   4096R/4E121B3E 2013-04-25 [expires: 2018-04-24]
```

```
-----BEGIN PGP PUBLIC KEY BLOCK-----

mQINBFF4d50BEADVb5G+FnjaElp6CxKhu7XfifjHJ1pj6B4xc+YnT9+ZamriGwg2
PxXCKf9bBzxC9141FnnQtQh/eQdfxlGvhCTwRhLptsmFXgROrtjVvTaXwiVMtOBq
JbsdW2/XW2FWpYaK53E3FWeDDkiRq+dgm+GOjUMi4A0RS+DqlfB/yd/CF2G/8gj7
4QaMk1XEG0LWiG++bnE4ZbUedYRnb1rz/WAWsHgaBy309GmMPHQY29Fw21VJzXi4
OikLKSboFbj9FzyLWuffv6j9CB7G4vVZVjBnWoWNkN2OLIYUNEuSzJ8mowsIZsan
a5ATIzl7unKz7KpnYySDcttASZ4tNtwfFZfYv8d10D45KNGDLDppfyr9cs+b1abA
8jr1EHDpyD/ixpLi8UuXm6PrcT4n+FKCduVqOu3zZgBfOo0R7MzmYG5yMIzTLPku
z6+T8Ci1QuksYK+quO2Kzp2f7DCGhO1dmsLHSqjpnC2HVNbeodigAwE+NgHJbbHn
VU7E4RXc8xU55wJTfpcMUXDuTO3hZt8TUqQl1PRHY5Nof6UIUu6JcLhBeO02XWGG
GmyxvYoMBgbe6XKh2FhJ3cpOO6uA91iweJaa9kiTqdziitbLeAG+fKaWLNVIQFo8
gWCR9QMu2f/MxG1xPlsuekfcyEcXt63l5VcskCpVKF1hmWwBmKSP/c1mvQARAQAB
tB9BbGFuIFNvbWVycyA8YXNvbWVyc0BnbWFpbC5jb20+iQI/BBMBAgApBQJReHed
AhsDBQkJZgGABwsJCAcDAgEGFQgCCQoLBBYCAwECHgECF4AACgkQX3RjvNoF/OiI
Dw/8Dk+SsGwB/aHK43AckuYnktbwPZAMIGRVBrfadal/jJoLbPHvYnG7ZYOnmr7L
9Qq0PC6yQVK25POgJCacyWmUKEoyYHnP4NBwjYeCwILJMIGPYpL5g0fezQB+9Th6
WT9/aweE4K9wYtKU9YKXBYvYgaLFEQGItKOYzUQNEkB74ztB5ueARPTFUqpRnAf0
StxUwV5ZyW6DOQYvOypxYqe0YoF4EAj84JZ94ggzHuc59oUNRRO7Klcr4yaobAW0
UlM5RRyfFBLnYOZSvzQreu0peLj1kkHJjF5LHixFfVlQaxrr2WsVWTWVeamLT7rF
VvxLnwpowHL5nEN4En1IF/1Uwahxy5SCxn0fTKFhi0lpbM02HPC/2s8Ke+4hqXkb
rDJiZ22+Fw3BCb0lQv7FAbXcbR77u2d11c6qw5SeUg0Da+5Tsag4DnGASE61ev2q
PvSggMpxMeLaz9agCHTqocWHsb2XS5Y+Ylfj/8+o+MttkqxcLbPon5G009B1xG3D
DlWcNDYG39u/sVXRMTSlnrUUq+p3YoHm5UoM7jeIclW/938IbxxvUZPUzPP7xu20
k/sCjQYZK0EJZMHLl7SQjAISt6rS71MIq+4Rh4rJqhFFfwEOGzZXWpKdjH/n6ptM
QnhvUOewx2apT0hDn3xpTQ9XOtLvsEGw+15sDHUvk1DpN9m0IUFsYW4gU29tZXJz
IDxhc29tZXJzQGZyZWVic2Qub3JnPokCPwQTAQIAKQUCUXh7EAIbAwUJCWYBgAcL
CQgHAwIBBhUIAgkKCwQWAgMBAh4BAheAAAoJEF90Y7zaBfzo9LYP/R5z3JTixHd5
4GEBbPUi5A8QE4yutGSQH+NkMS47SpXs6ElgsRKaxnCJSqX+rWizAWtX3PCIfDMT
614d6n8/B1H5kwVNUTOuLUp+xLdL2VGIsDi+z8NYTJ4JGLcljod1KiErYjTRDVXn
OJyR2VVkJE3CzMcc2VK4fg+5FAM1CkdpZ6iNl4FuN7nbb/U63NWdVdPF416Xua7y
VuvzQL0z0Qf0XlWze/qT9DOY9Gj+mDJ7RTsHk8VGA79B7D+fuwkdkXTmhjdLlOjO
BIRVJIdSgLi6znmX6coctFjgrah3MEKX537dpOZ1RA4WcXDsj/4EvKtyZIpjUEQH
yjcztx5yycdsgq6rvvE8Z0TXQaDCVTVTP3sLIIfqhOn800KVSTKDdontZPbWVwq2
v2HWX6txhAcigkTBxaxDKclxefblmTBvPxIWZxn/mpWmdZ114ECpJ+6Is3BmpZyU
4QyldkxjWDCY2uZiazWt/TbLHyZwQvgU3BoIoU4o6tih0CzlGkU7lhkvevZ/bXmy
CRMSxhGNdjIuiL9MNN5Qihk/iahU9a/Xco0RtPll9PmXtFYbkNh5WVhVpqRmgMqz
ClGBIL1LFVw8RC0YYPzLkkEK+k3E/X3EPvzxG/kJtOykTEUvW1SKScRF91EnLJOh
```

```
2gc1A6sno+uWAIP8hUGLgPdlVHXEgGk3uQINBFF4d50BEACxhVGc09t9uhnVUvf5
jsrjvLmZ1JerBeqNYtAgzpsDE76g5UjkBBg4jmxw3T6Xi3f681wNSNqiZz+TquQH
B3aM+FE3BNjp9KMeT0q2usKABA3rpgdli2vU4lOYvzb3iF9uReVeP9m+gwvQXa4I
JEVR0lFl1GPrsPJWpSv7+2Gs1EmFC4TrirTJxIxt/1+7WHXleJMntxi7EUYrceJb
3ulq4eIh1qMTqw4JIunMEVgxiakgfMA5oJCBBcVzO5zP9rRJpoLrZajWsSfwhI2X
AlPMRiLqlpJZqpa2YtTlMjey6Uqge4+oTZJhWsc4thJLWfeKsojk443h3JWFG8fi
RurodJ/NVmh6IK6lQANsTCqwrGUaeop4SAfZbIPPVJIWo8U607qBIqwnNed2VLTS
NjFYIj6gg4U0BqycDPI9RLRsWUROrkkVGi8R0q0To6zCEEgj14xBYjbGuTqXKmop
XbBvpfqrltaGRV1xu2o8x48qw3gmB1BdNROHizCO2qH1GIqgDt7hJhjBdnboaR70
T/LobDwcYQRAbIaLnOrHr7rUQrr1/j40JJ919+sM1jsnR5bhwrIdkwVoa67YorE+
zdhCZ64l6+lpfDWywo6LZBrk1XDMIQx1CEah5NUQUiHwcvv6FSeHMqGwLUcv6x63
pnnNFd+rkq6lT5u/yYqV6pGHwQARAQABiQIlBBgBAgAPBQJReHedAhsMBQkJZgGA
AAoJEF90Y7zaBfzoJXsP/2dieWpgfSnlEJyOKuDvMJUFg1kE0BDUUpwn2Xhoi17R
MUjGiT0dsF+eNg8N03WINxjfb+DxNj0TW7q1eyf2sF9wnSZco3pPWXgPkXs3fr4s
99DTfIRTqSP7QQPCwsBsL53AnqviUJPkhefUiQpBJTs1U2HDkffTnDohLvxv4Fvx
9NXqGq8GXk6/hbW7D32Kg8YDZlBsdmhf22sSuKwV6PZQBmBPa4U0HQVHN+FHuGbI
z9FiFNfGOX8ZJ+VUrJTOhoXg0NTbLd2FxDweI9RiQGzocRE0mf5VWMauT9an1tE5
DYNYdnP9hfUZON5ybIbXzK+5lU/kPydQl3736mPgSI4LzwJW8/saZVPfxuoFKYew
Ljie37c4qAe5jKEQm2jTn+xgvZBx2R0uvbPY6r+eB6Jng/P/+WovK2ufYKlf3fhp
kFO1TDlnFbX0l+P5wMmzeZbtVvcJD8Wb8UO8/JNnMbnP04XTyuN6PCOyTCrj0nFG
ZlVV0IjZHKZ7AIL5pvPEgUGSlW5sVmPDNCKYeekERm+n4orSYp1hGg0A7VcXxBG9
8edLMZJ3YZy+o5CFDzCBjXcsmy566HIPfu7wRwzEcssTpLNblPmxYsLZRlG0MnE+
yg2j9hobt+dchMMSxb/iimPDSbNzuI/pBwuqLk6C4L2qgfXnHezisjzoLNAC56uB
=wnb/
-----END PGP PUBLIC KEY BLOCK-----
```

#.3.346. ##### ###### <brian@FreeBSD.org>

```
pub  1024R/666A7421 1997-04-30 Brian Somers <brian@freebsd-services.com>
    Key fingerprint = 2D 91 BD C2 94 2C 46 8F  8F 09 C4 FC AD 12 3B 21
uid                  Brian Somers <brian@awfulhak.org>
uid                  Brian Somers <brian@FreeBSD.org>
uid                  Brian Somers <brian@OpenBSD.org>
uid                  Brian Somers <brian@uk.FreeBSD.org>
uid                  Brian Somers <brian@uk.OpenBSD.org>
```

```
-----BEGIN PGP PUBLIC KEY BLOCK-----
Version: GnuPG v1.0.6 (FreeBSD)
Comment: For info see http://www.gnupg.org

mQCNAzNmogUAAAEEALdsjVsV2dzO8UU4EEo7z3nYuvB2Q6YJ8sBUYjB8/vfR5oZ9
7aEQjgY5//pXvS30rHUB9ghk4kIFSljzeMudE0K2zH5n2sxpLbBKWZRDLS7xnrDC
I3j9CNKwQBzMPs0fUT46gp96nf1X8wPiJXkDUEia/c0bRbXlLw7tvOdmanQhAAUR
tCFCcmlhbiBTb21lcnMgPGJyaWFuQGF3ZnVsaGFrLm9yZz6JAHUDBRA3DAEvDuwD
H3697LEBAWRHAv9XXkub6mir/DCxzKI2AE3tek40lRfU6Iukjl/uzT9GXcL3uEjI
ewiPTwN+k4IL+qcCEdv8WZgv/tO45r59IZQsicNaSAsKX/6Cxha6Hosg1jw4rjdy
z13rgYRi/nreq5mJAJUDBRAzZqIFDu2852ZqdCEBATsuBACI3ofP7N3xuHSc7pWL
NsnFYVEc9utBaclcagxjLLzwPKzMBcLjNGyGXIZQNB0d4//UMUJcMS7vwZ8MIton
VubbnJVHuQvENloRRARtarF+LC7OLMCORrGtbt0FtYgvBaqtgXlNcKXD6hRT+ghR
bi3q34akA7Xw8tiFIxdVgSusAIkAlQMFEDgdNQU/ZTB66ZtiFQEBBL0D/3PZ1au2
7HPVMN/69P3mstJLzO/a95w6koavXQph3aRbtR7G/Gw5qRQMjwGrQ4derIcWPuON
```

oOPXWFu2Hy7/7fYgEAsQ004MskEUImJ7gjCZbmASV/8CoJHtBtNTHC+63MRfD++Y
U0XXsN832u5+90pq1n/5c7d7jdKn/zRKniQQiD8DBRA1On7BSE2D1AeUXi4RAkb7
AJ42Ss6CTanh4hGyCU4b7/1/C3YN4gCeMr/leUdkWUOMtfZw4/oPXw3wAhCJAJUD
BRA3DJamZ0o98VSxcbkBAQisBACa6S/a72KFyc7ZlpqTbrkj6BijO75uICeB1c1+
FMYx4TEXN3NDxB7sQm6AykgMSQmraChjfmwaK0P6iBJVYQKNxVscgA8za71rEUaU
rt8M6aaQfZlYMy3DHYjl1mmzeraD2ZjY70DPliiSnsZbu+JKlZcdNEfE6y5jprN7
vVTtFYkAlQMFEDNzvb1sq+iWcxFJBQEBfZwD/R3KNFf9ype9Dea8j1YIeNZ1E3e0
3en1I8fMj6EmS1/L1WfFzMnfFCxZs7JgPtkBuB3CqP8f+LOdDt6PHPqNakmI9E6f
iuGfJZ3jFZYATXa0XKuIoxIJNKhqkpbF8ixJZFTxFwAAwVYM3+sqr4qQ8FzVc5en
txjyxPFNkwJwRWV+iQCVAwUQOKl2j31Nxs/Jk7xZAQEidQP+IADd17yiXIV3h/pr
f2nDYgO/o8bQI5jH0oyYmiJXWHWgPREmIlw2pj28EM7mjDrJQN7oR/ltLTTfAG3G
kO8KlnijdVmexxT8y1LmkEyYaIjU3VpmimZIcYgzRgOcnCQVyORcFG9tkGgfEo+7
u7xFwaTKPvsxHDfrOoWkmwAfMOiJAJUDBRA3FKmdnWdBAAxuEhUBARJtBAC9mwTX
OL6cT64NwE3Wfz3pKS+pWI97PaQX/H+3mC16uN/AP8sIlpKy++IF8XGdhMvQB2Vv
q2yT81G63zAID97lqG3krw8ikaNcLSp02B8vjhCGwSBw5iFLity+yrqQX+1gCOOk
O358s9Lcb7Ua7g4736Mpff00kXyCnGsNmiDYe4kAlQMFEDNt51zvs7EFZlNtbQEB
W0UD/jZB6UDdEFdhS0hxgahv5CxaQDWQbIEpAY9JL1ygd1RWMKUFGXdRkWZmHEA4
NvtwFFeam/HZm4yuGf8yldMyo84loTcVib7lKh4CumGxFT5Pxeh/F8u9EeQzclRF
SMhVl0BA2/HEGyjw0kbkprI/RD3pXD7ewTAUrj2O3XhEInLgiEYEEBECAAYFAjVq
LOEACgkQ9Xj0ZDU8AgY18gCfZBmPr90sGIXz3HZoHMfyY3QfLSUAn2acppnW/NjI
ZBnCYCs7EI/l1dtgiQCVAwUQNq9AjPafnz58Zbu1AQGDmwP+NLOUsBKV063jzu/A
KFBRGuWeG4MsZKU+wVW6upv6ELSudPV3tjNstF0y5HfOqF6Y8isxs1qvE+mUyjXR
ffuS4UtspScrXT6tQIw5NgaHH31l+PqV50T4gul3DXWBokC/Dkx72REmEA4h3jH8
APFnTMxStUfNJyTMADWF4ySay82JAJUDBRA3Fjs4H3+pCANY/L0BAZOxBACTZ1zP
daJzEdT4AfrebQbaU4ytEeodnVXZIkc8Il+LDlDOUAIek5PgnHTRM4yiwcZuYQrC
DRFgdOofcFfRo0PD7mGFzd22qPGmbvHiDBCYCyhlkPXWIDeoA1cX77JlU1NFdy0d
ZwuX7csaMlpjCkOPc7+856mr6pQi48zj7yZtrYhGBBARAgAGBQI57mEkAAoJEF1S
HIzmsVAWneQAn3ZJ/mSszOjEwTjTPX6HSO/nLIJ0AJ9/YB2Q2XX1gbTx9JlIIUwG
6QeZOohGBBARAgAGBQI6t00oAAoJEJOoB2QsN+N1KscAnR2mEU5khcQitC4h85l+
iC/WfnW4AJ0V1yY4fFz7OPzPmVcS2Qa784xgHIhGBBARAgAGBQI7Og/KAAoJEIG9
08QOH5t5UukAn1fovkBjEEzaoj4ese1j6+N/+ePCAJ9tXJA3ZiV+xpwEX99wKD/9
UKdbOIhGBBARAgAGBQI7PHfSAAoJELTXEKIORR99J4sAoJvjOirmZSB3ugyyCq9B
K6ZdWTwHAJ0dhktheUV5yo8/8t5GytZe4ZnsULQgQnJpYW4gU29tZXJzIDxicmlh
bkBGcmVlQlNELm9yZz6JAJUDBRA3FKWuDu2852ZqdCEBAWVJA/4x3MjeQKV+KQoO
6mOyoIcD4GK1DjWDvNHGujJbFGBmARjr/PCm2cq42cPzBxnfRhCfyEvNaesNB0Nj
LjRU/m7ziyVn92flAzHqqmU36aEdqooXUY2T3vOYzo+bM7VtInarG1iUqw1G19Gg
XUwUkPvy9+dNIM/aYoI/e0Iv3P9uuokAlQMFEDcUtWOdZ0EADG4SFQEBzwUD/iDF
JROA7RL0mRbRuGCvbrHx0pErSGn4fxfyc0rKnXHi2YMHLon23psO/UYb6oadAsqe
5LiNpBzt2tfZGd2V5Q5d1Q4ONUlf2eS8zcPb2mSrhf77RmpLTo2nOROWs51hiAOX
M8LEYMnRDnHfDlTzFDK3TVkSOl0TrZ22WkUsJg/GiEYEEBECAAYFAjnzuKEACgkQ
I+eG6b7tlG7fygCfWp+4d0XMF2h5Z3dF2NHRQZ5cKt4An2Lihl29VXso2OY+bV5s
9JRiTOeTiEYEEBECAAYFAjnuYScACgkQXVIcjOaxUBYtiwCg6uHe9RAfPJDy7fC2
gqEmeO9hR8gAnAw8oGTuRxpX+0kdbTpxZl+5UxuWiEYEEBECAAYFAjq3TSgACgkQ
k6gHZCw343UihACfUdslW43QrvELZUfojQpfJbhKgZkAni3t62v1mYDyre3zlctw
vB2gpVefiEYEEBECAAYFAjs6D/QACgkQgb3TxA4fm3mcmgCePiFNuSQzZJSwQenj
pZUaP8zALLsAnRT9r4JmFy4DbLdT3ora8aNspu7OiEYEEBECAAYFAjs8d9cACgkQ
tNcQog5FH32f5wCgsrKZ6IV01c0R6IvUH8pDuQ64Tz0An06PzWqgmCDoeoOjjzS2
ngbS4k7gtCBCcmlhbiBTb21lcnMgPGJyaWFuQE9wZW5CU0Qub3JnPokAlQMFEDcU
pcgO7bznZmp0IQEBczAD/3b7bI98gQvrHosunwf50vjZygaH39xJL+exbGa2hreM
/Z+LFutXssGokc7ipYR6qwxNe0kymnwTmldTbZe47O6IOSBT1jZVYdXCvrKQ5neu
eQ/KcrIc4gxen0gLKhn059+cZdt14zttDDCuOI+COVeqxMlAwQ65l+PSeejhZH8G
iQCVAwUQNxS1bp1nQQAMbhIVAQFDCwP+P0H+WSW0h2dB2M6pH9t04GAkK1R/3TnL
qQP6TiRvF5PVgBoDrkonaj9mP6L7r0Xb4FQn/eRgHumsrC63aHR6TVm2dwbGgCxB

```
0UnklJ4yTBRnmq0Z4KZU9vn34o+redTqndEjwGfvsXMr/9DL4hb9YVUlt//o0I0J
vJGJGM9saX+IRgQQEQIABgUCOe5hJwAKCRBdUhyM5rFQFuJEAJ9L+13u+bX1qzjz
7DGfEpv6qh8tKgCeKMA6VwcAi1NPmyNySaLRhqz9oFSIRgQQEQIABgUCOrdNKAAK
CRCTqAdkLDfjdZmPAJ9IMUAaCOyeEW8IZBQ3KUhCWW1Q4wCfYdWfp2mrQZmkejFg
c6NKZulIBeKIRgQQEQIABgUCOzoP9AAKCRCBvdPEDh+beRQtAJkBD5tug9hw8McZ
4FmCQdoww8lgGQCdHxrNgFDuqQNBjj+2tgAxR1aYyhWIRgQQEQIABgUCOzx31wAK
CRC01xCiDkUffd0sAJ9DoGfZSslJWJ+jmFV8wch4olfuzwCfdSm+Fzi+1rg/k1sm
W6HWhlmV8RO0I0JyaWFuIFNvbWVycyA8YnJpYW5AdWsuRnJlZUJTRC5vcmc+iQCV
AwUQNxSl5A7tvOdmanQhAQHgcQP9G7c2PBY7WCXESItPNGlTfVGHUjPDWWFUxUmQ
sAYHD2J5KSO90iS6GpXWL5bjAoEKVPRQ4TbwqOlZsEo8UgBJFjM3jJLCmmuwbkfj
kQVCiyi9gb8c9wzNdTYYyPSLBVPGcyrsjygfnzwTEep8Q3YBEPeeCYHbj32u7IaX
bqlb8F+JAJUDBRA3FLWcnWdBAAxuEhUBAcYYBACos9nKETuaH+z2h0Ws+IIYmN9F
Em8wpPUcQmX5GFhfBUQ+rJbflzv0jJ/f2ac9qJHgIIAlJ3pMkfMpU8UYHEuoVCe4
ZTU5sr4ZdBaF9kpm2OriFgZwIv4QAi7dCMu9ZwGRtZ3+z3DQsVSagucjZTIeyTUR
6K+7E3YXANQjOdqFZYhGBBARAgAGBQI5/MjzAAoJEFq8tAVo6EClLkEAn1UHGexD
Mj/uZ9oHoyu4GJW0PkKrAJ9YRLH5YPux7txOymktvIYWdACg7YhGBBARAgAGBQI5
7mEnAAoJEF1SHIzmsVAWn/wAoNcd1PwEz1sXKNJ64sJHqBowtcg9AKC8SzrUiHdR
kABWV0rVfmxMnKpt74hGBBARAgAGBQI6t00oAAoJEJOoB2QsN+N14rMAn0tkxYzI
ZR3q/TTVD5pl+4x5wUmSAJ0fayzjxJlBNhI/g+OYTaOJGAyhXIhGBBARAgAGBQI7
Og/0AAoJEIG908QOH5t5Z34AnRiddtVRnUC8vAKi3JfPD0SjlSRoAJ0dhcomVwh6
GEfod/xwEsezfTvv0IhGBBARAgAGBQI7PHfXAAoJELTXEKIORR99aQMAoIhrnIaq
fSY+OTkytI92T8Jk+WhYAKCIwO6MR6JUn2QIzHKWUiIQ2J4Px7QjQnJpYW4gU29t
ZXJzIDxicmlhbkB1ay5PcGVuQlNELm9yZz6JAJUDBRA4t89HDu2852ZqdCEBAXM7
A/9YBm+45S+GxfCMjVkYxWBAlNIGS6n6TBlRTNQ0B+f3RhUvCAksSRZnGnTm6PcU
P8Lc1bzvrDj9s8auGjT1OvQ6ypC1jR7D71nsjRIaKvgLAbsPGjFSMKTwZFx+LbHC
zBEvRcSb7tYnJg+gtjXbVcztlSzCbWtv4qRnVhrotirh9IhGBBARAgAGBQI5/Mj1
AAoJEFq8tAVo6EClHQYAn0WVMv1mf/ybg8Q570StT1Bveu6BAKDWIeCnyERzTB2s
AToRo4F4EXkxp4hGBBARAgAGBQI57mEnAAoJEF1SHIzmsVAWfwEAoJTnt1WNtilj
wWBW+j5LzhHPLmH1AKCsm8orE0M6kLK64DsFzFiuCkqhkYhGBBARAgAGBQI6t00o
AAoJEJOoB2QsN+N1B98AmQGyos7+2Z38cL5i75N7ppn55gBkAJ42Qc9LQxdR7pOL
E0R8IqiaUXrS2IhGBBARAgAGBQI7Og/0AAoJEIG908QOH5t5V64Anj9wAS0UicwC
8pwP4upADVFjddTjAJ4iGkDwrvXoig2Ct+xzmJyP78CmPYhGBBARAgAGBQI7PHfX
AAoJELTXEKIORR99JYIAoMvPy9WeDrsRADN8ePg0UWjQ30yBAJ956M19BCWSuXAR
jVwP3kTqaFKMlLQpQnJpYW4gU29tZXJzIDxicmlhbkBmcmVlYnNkLXNlcnZpY2Vz
LmNvbT6JAJUDBRM7OhMLDu2852ZqdCEBAQTZA/sGHilPXF7QfYTFwk3mTh02dI4l
iBwQ2Bs8OuNAXiQyD5wH91JhEgwNUYa5lV01zWvgZznMJUGmijAXVUs2uRwCV/nQ
DDZs96JVRLOk8t6UUjPG47CeECsw4RXTXtPOsS4AubNdnplXFD2tI5lBKgn5xewO
+0prjIKHRpZw/YXlsYhGBBARAgAGBQI7OhTiAAoJEJOoB2QsN+N1EkcAnAsDn+4J
uBSsw3EVvTRUWL2ulZK8AJ4mQQhfapaafRvdWbN/kR07k1Z2nohGBBARAgAGBQI7
PHhgAAoJELTXEKIORR99lWgAoIWH4tk6xJzxwtN+bUQHj8u/DwNjAJ9TTH1Uw0tt
3mPjEgv3yQyXxmScDQ==
=g4uu
-----END PGP PUBLIC KEY BLOCK-----
```

#.3.347. ###### ### <sson@FreeBSD.org>

```
pub   1024D/CE8319F3 2008-07-08
      Key fingerprint = 64C7 8D92 C1DF B940 1171  5ED3 186A 758A CE83 19F3
uid                  Stacey Son <sson@FreeBSD.org>
uid                  Stacey Son <stacey@son.org>
uid                  Stacey Son <sson@byu.net>
uid                  Stacey Son <sson@secure.net>
```

```
uid                  Stacey Son <sson@dev-random.com>
sub   2048g/0F724E52 2008-07-08
```

```
-----BEGIN PGP PUBLIC KEY BLOCK-----

mQGiBEhzbmMRBADtX9HSSMMgEPkwKw0xpJHuBOudjSkMwJRm3CfUZrWpgBhybof0
wGTZZRk1wdaMZL+4MoZoxG1OObzeLitFt7GAZMNb+8hhGMc91rF/Ayyg9e51rnRE
DetvoKwMHo12Qj003HSiyhjrWQQRmsUCQeRmVWzPmXZLI4JJgXryrl0pqwCg9cn+
lMFo9RgnmBGM6+pKXnLYQWED/35bjcbiL3zBXczPz4ERjVn+7N0w5x6aSR1luvq3
7RzkzZ14tbbNetniPJwitL/PCrZIeA4K0/qiE+YendJfihOJ+NtFlpELBv/FmHHZ
NlAnyT6CzvtLZm5JccSuNO7Jslg82mzPfSwxZOzwwilF/WEpJ1cw7HDXvpSfWu7Q
CMlVA/4irRd9oq187iFDgDodFzKEvoZYvmn9evcNhXUkoOADMoph2NUgy3x6WUUG
syeXSTZFTGjRVTpOaHHGyaO1WC2cbAUqDowhURBgQMWyRTzBQ0MJ12ZmaLpwt79r
SqCQgtMV/nhbPJ33oFoB+K4gL8bNB3ts5OOFI3K34XA8x24OxbQbU3RhY2V5IFNv
biA8c3RhY2V5QHNvbi5vcmc+iGAEExECACAFAkhzbmMCGwMGCwkIBwMCBBUCCAME
FgIDAQIeAQIXgAAKCRAYanWKzoMZ8/sRAKDBQ5RTKLb5A7ZYLOdWtExokCppnQCb
Bc5ODSrb1mHH7zyAWd1EMN9vO1a0GVN0YWNleSBTb24gPHNzb25AYnl1Lm5ldD6I
YAQTEQIAIAUCSHNu2wIbAwYLCQgHAwIEFQIIAwQWAgMBAh4BAheAAAoJEBhqdYrO
gxnzK2sAn0o03XkCjtXNFfyc39//6SDtT/jhAJ9mtqaGZSlyc96GmkevNo6XZ8Ft
bLQcU3RhY2V5IFNvbiA8c3NvbkBzZWN1cmUubmV0PohgBBMRAgAgBQJIc28YAhsD
BgsJCAcDAgQVAggDBBYCAwECHgECF4AACgkQGGp1is6DGfMKAgCgyqafXmVhbY3o
refBOqWKwQSuIRcAoN9jKw1ATmoDYxJT4l9CkvML+EPntCBTdGFjZXkgU29uIDxz
c29uQGRldi1yYW5kb20uY29tPohgBBMRAgAgBQJIc29CAhsDBgsJCAcDAgQVAggD
BBYCAwECHgECF4AACgkQGGp1is6DGfO2LwCg3bPn+JtwFDh/BLifAQ/73N7N/4YA
oL+f1VMA8fiO/C7w3ccGttIB8cXNtB1TdGFjZXkgU29uIDxzc29uQEZyZWVCU0Qu
b3JnPohgBBMRAgAgBQJIc29iAhsDBgsJCAcDAgQVAggDBBYCAwECHgECF4AACgkQ
GGp1is6DGfPuewCgtH+NgftuvDOsUoL+Aa9oVWnHCSAAoIFUzeQYjAgXUeLZeX+5
AO4UNMAyuQINBEhzbmMQCACDtZg1SKY/SydXiG+9BhIgZ9A3Kr2+AbcYWHqhr82U
4+hjTSrOuvfqGsiI+CXBKeZqCsyntT8bG+NFfPIqP9mIy/6qQjftcPIP9q3Ib5is
yJ/vO8mQrN1StiLzwqCfHhlUOKv4K3AZGeSF/WxLve0hPLnMI+D0BlP5kf6u8sjS
QLW0Mtwjvkq4quOGcEiAN/r75xmPketPwME8JdzecSAWkixM4rkkm/weLRe32bjK
564Sm0JDuRWgCyUSQjyEXjAzgrIjstxPvZleilucbBBy8ngbLu4rei3erbhGOtdZ
Z3RWbB1WaVopWcmBLpQ+qcG1XuK+FkD0otHTEl+lT4rrAAMGB/0QA6PGZI31Vzce
6k08p27J+vHdr0rK3O5KCJCQ05OUzhg3Vp/9HeOvQqJYK+C1f8EmNwfuJpL04tV0
gBmX7DJU6SYhT+iyVRruauHttsh3Us9q6JaeDKO6lvzPhZeLYbi5cpWu40maiOH3
dkhpnYSb/V/gipfu9k8PCZX6WJmzDcF34kF1e/hcRzPeYVjACILf9qn4QkJf1SJm
IHJqN96/YjzQsO/SRB9q46RFagz2CMknchh2n9X51J/a/fEVHKR0Anv7Orxia+Jw
i88yO43uKOTpaNEumFrhKHoJoEA5LqHGGzHRQJOoxN6h4ydq7AkPSVBZwqoIDTaB
RiKVn6R6iEkEGBECAAkFAkhzbmMCGwwACgkQGGp1is6DGfNzzQCgtC62/2mZeZs3
7LcMsO/q+4VdAk4An12bm3nDCYxciQr72p+ASCei0tkD
=uagC
-----END PGP PUBLIC KEY BLOCK-----
```

#.3.348. ####### ###### <nsouch@FreeBSD.org>

```
pub  1024D/C744F18B 2002-02-13 Nicholas Souchu <nsouch@freebsd.org>
    Key fingerprint = 992A 144F AC0F 40BA 55AE  DE6D 752D 0A6C C744 F18B
sub  1024g/90BD3231 2002-02-13
```

```
-----BEGIN PGP PUBLIC KEY BLOCK-----
```

```
Version: GnuPG v1.0.6 (FreeBSD)
Comment: Pour information voir http://www.gnupg.org

mQGiBDxq4ZARBACJSN3t0e7d8A7LNfvsKsNNfMWbANu/f3vEhDEj4D4X2QLKyk8t
Ti5/wO2Z7HJiT5QfI3zeRWetvHMWXhAYc24GrTUMdCt2zhUjufi5BdysmcbLiZFt
9wjJpJITW4A6W7YP55ORkZs6ye/j4Luf7YN4xISWvM9/kzpUtU8R6txC3wCgq28H
0tdFPUDvyAwr+97vHs97z/UEAIFPSIAsrH00DuudiLpqZB0LE+BcDsSKgxBQsZJT
06EQQaE9XMN4f46nAtxzFhSbGZL4qIBUO3Ny1Pp0rqjCfumuwONLXZSK829LaaJn
WfZ5ux9ZjvfYJ86NgUV2tFnwZm2UYQXc4234FfzfebeiSmYI27BMvLJ28xXU+pNw
vUvhA/9uPu+i3Dk+ha+0UaBTp/HNTAveoTKH6lNOS12XhCNNPQUL0gonJTeWThRO
z4YttxgLa5I/MoNsub0+GtNrlyhLyHKzjBBHEqJHJp7+zkyfCODnJaxUqoKskUSD
QF5VX6v6vEQl5UBjGwonHmzsrnuqTb9pyYhfPTch9n22eS6ZqrQkTmljaG9sYXMg
U291Y2h1IDxuc291Y2hAZnJlZWJzZC5vcmc+iFcEExECABcFAjxq4ZAFCwcKAwQD
FQMCAxYCAQIXgAAKCRB1LQpsx0Txi0J7AJ9q3/ulyXnWjGWlR0L+3QtfPKI5EgCf
WTLlr+SXYF+nrW4VvQcJvuyzZyG5AQ0EPGrhlBAEAKQjsjIRO+kHT+9qCYsw6HPi
BYzH++xP0i5143trUJ66FoEfqOl4UqHwNJ7GEXq9MWgzBH9wDL69Bb4kSKQ9vKwD
EgAnXObS3FOUPLK5AMXc5jy8rRaUru58+cGs1cNIg69zgQ3FQyWF0FHI7kGsAdz9
8iUZhXL22I7+EVBgd9DLAAMGA/9oK+Xjo7xdLZvkW8b4nNIA7Xyml2uMLYjg/OVg
qRkVU5f7KM2oHna7+VtvdJrIl9bTVc6mrTl6GY1/0GYb1edgSu2Axg+msj3fVkGd
8hWuNQ/T5v45kgPcoJxWLzaWWkDeLQAf5tq/QVmN8hofl6UsrsNDvYTBbl7129uo
3BJbG4hGBBgRAgAGBQI8auGUAAoJEHUtCmzHRPGLta8An39UVQwz3OgsZQ5e8upC
VEBCvTUmAJ9/8mbmXF+Ii/JdY6STmU1MMfmQvQ==
=A6my
-----END PGP PUBLIC KEY BLOCK-----
```

#.3.349. ######## ######## <ssouhlal@FreeBSD.org>

```
pub  1024D/2EA50469 2004-07-24 Suleiman Souhlal <ssouhlal@FreeBSD.org>
    Key fingerprint = DACF 89DB 54C7 DA1D 37AF  9A94 EB55 E272 2EA5 0469
sub  2048g/0CDCC535 2004-07-24
```

```
-----BEGIN PGP PUBLIC KEY BLOCK-----

mQGiBEECPOARBACeiKSpedo952tApwSI+rrDIrp5LOC5FG1crAiTpAqy6aP+n60z
c2euoVDGjH/ncUZ+TxUK/MkzSOFXTjU0TETFgq2UMxSzZCLwPrmQibfHbmnF08+g
0EjlslsszccPgTEZz6F85aZGYWjU4dhQ1VYP+y5Im88CgahggCB6J+8hHwCggMu3
f51egcdCrodzFvL8poUYKi8D/i644gOjVN/YamHS5QUGNPJ9xkcq5G4OfK+Ubjq8
6T1dd7UkJ22sePpKGtRhPNATeEar/HwzLB7r2h+UAD4Yrl6+//EwWB73BgxyCqcB
X57s57K3+UMblbLR3NWJAD/HpxIBFxXfj55VPk6aH6GX5LzayMxfZVYccMyWOcsK
UZaNA/0aJkearTpmitBL49fOhz8Je/QIF6riigkdOuyx62yAtYRNrVbDrQvvornR
Z1CLUp+mixUc3bT+emLFpz2ZXmGqCr9BMAqENh0gayGeekyk8IYLQudFSidL3yHo
WErc76neXoBE/5M/v7jZCrQS9loS0vITFsui0Rv95BcsNbV0iLQnU3VsZWltYW4g
U291aGxhbCA8c3NvdWhsYWxARnJlZUJTRC5vcmc+iF4EExECAB4FAkECPOACGwMG
CwkIBwMCAxUCAwMWAgECHgECF4AACgkQ61Xici6lBGkj0QCbBe+RP2fX0+t1fiU/
oOcORVeRc3UAn3Y7M2TfTKmSh+5RXsaxcVKWDqZauQINBEECPPgQCACOxltxnJKq
MHIW1P1u4pjby/v0ZsVWbhqmPzW1L/o0SHbBdPkLn+NZmOKG3sXFkitq1nnXQMq0
pdWwEK55rN3+iYMpq2OJgubsEDJbo39Lom49w3xXs3ElHKWmgjNUMmiGi3yA3Q5P
p9E13ze+ZBTTZrlj9xtTsXYPCkoihcjA8iD1G52CJYuVQOCxeKo3d8EZi4sFXhTs
yGfK7ipLN2jO4H8LSrImMlT5z/ePmhTgo59A+vsIShklJpRlHqYB861sMobUlbCd
0n7Fng8pD9jIG63usHJgU32AVEeZ9BMaZ5Gjsm7KvIwJH+w8DGnR7016hleSXSEk
wVbS7zjXKfAPAAQNB/9GQcWpnuKYlVa7olq9XOVHe2pHrnK20wLy14ormB245Aip
```

```
gTCN/SEIgwc09nF2QXXXhzZrxsFCPphgJh7CT8g25LCJ2rchOhCpShNS43I1ol3d
II4nK0DtXUJc/3qG5PgPaNLHHyskwIIyfL2rKRlufTgByzF3AKXHweJQ9suxGkGS
i2+l1NBwLwsjee59gEyKXT/cbfkV/IgA+NBpj7QaDs0yhsbPSDAJszbo53aBAB9U
sZjWP9tkrzaP1eoSbl+LFttLtrivG/v8HZuPlI4lELeRboslI1aUUfZVt7xx4A6P
u3L1DWOYm9rQ0q1KMlhGQKa/JBtaKy73wwzZujSWiEkEGBECAAkFAkECPPgCGwwA
CgkQ61Xici6lBGnrNQCbBljRUNo/9EHyCk0D07YM27DYC+8Anj9wU0uuZE798XZ6
n4y0m1iMcuSh
=Fl75
-----END PGP PUBLIC KEY BLOCK-----
```

#.3.350. #### ###### # ##### <loos@FreeBSD.org>

```
pub   2048R/39165690 2013-07-03
     Key fingerprint = ABC9 71D9 016E 8D4A 936D  D748 6252 872F 3916 5690
uid                  Luiz Otavio O Souza <loos.br@gmail.com>
uid                  Luiz Otavio O Souza <loos@freebsd.org>
sub   2048R/9D089395 2013-07-03
```

```
-----BEGIN PGP PUBLIC KEY BLOCK-----

mQENBFHUilMBCACqcCv/yJ+TWGdG4tGCd2yJWEdzBKRx3UqyFoR5ulbWOmQLe3n/
YdZ/hSNV9RY9zYkoRCAWe6TxSyN8OD50II8pJIublAp5KWr1RaAwdmykeqxg7TaB
V0D82x3KO8BLSW9lm99Jr6KCN58sW4yjW2n5YmwQTDg+6SAIu/vyo8HZ0zzNLqkr
gZf5bLisgJzrYvVTmPpaADZaycoQCXtd36sGVYxat+mm6UMp7/CzQ6s0jQZuIbJp
Rb9aPD7Lkz4XWp26ln8541c+lk7sWHyFcKmDaUGtP2Uym64uBdexqM5CM5ax2Bqj
uANU5Cq6Q0YKM+kEXxgLzb3P3FDw4ao0nfinABEBAAG0Jkx1aXogT3RhdmlvIE8g
U291emEgPGxvb3NAZnJlZWJzZC5vcmc+iQE5BBMBAgAjBQJR1IpTAhsDBwsJCAcD
AgEGFQgCCQoLBBYCAwECHgECF4AACgkQYlKHLzkWVpCkWwf+JYatTmHdRp7WxiUO
65nFi5TVCmh6oV2F2+p9Vq2DtPuXSDsp4c8WKI9LmeX40ph6Op0DHIyaKdvCKLcz
3r2tcu4py9HggwEqe9iVK9DqVkzmM8yzCHOVcVWDJVdL6nqEI3C06tX292L5flCB
Qbm2L52bKOjEXXyuomEzOSAzCMUG9gyAtoLROQTUNCveklRiEoYGo98Rsky+HPxK
Yxs44O0ZhUlcxHHn7iH9WfRjFSlv/9NP0A9QXtcpsffAXlAuzbLR7HilEKhBQy48
MJmvUfrNXRnR6kLxCPm8JwQ47aqnUKXSYn2TOJ3V472U/AFJXtqq4TfU15YIVUJK
+btz5rQnTHVpeiBPdGF2aW8gTyBTb3V6YSA8bG9vcy5ickBnbWFpbC5jb20+iQE5
BBMBAgAjBQJSRFw5AhsDBwsJCAcDAgEGFQgCCQoLBBYCAwECHgECF4AACgkQYlKH
LzkWVpC83AgAi9bjfIzVlFNOQc97tsGCgMhQwgOoUWssio8RjR/nVBNbsJ74rXBC
C/u2gAyNgAP0+Wc8zhEFmtyb+TBvpIRE1jLFXNz8inJpjc3vup3YxrBFoXb+QGol
IVaUScvAyW1VEtwzn5a1i0g6dQgdbimYonlAwIro5bHd8ZYHa6K+o42LBF7Tc9VU
gi53+djg3njorQsCjV8wDVswx4X5RWU1R9ecz4tmqWPMBVQL09NzwPsaL2Z7X3lQ
Xn8KFR3Eslh0zD2Hv59TYR/XIlh9U9Ea92PcRmO2+onQ7fnwKnbgvk9xgvFXGzHd
EwjB5rq270it+9AG0x3xcVCWnmbeJVWxl7kBDQRR1IpTAQgAqaU5en+u0jsYoHy9
GRIKJTnRI7RmReAkASelAHPutfsWF4vsNUQHEA/+8Swznt68hcicmY+HgbOtpNjY
meAh0o0p0ICzH0Kv0XeNEG/6MBV5FFHpLSrIGMDxVC9kxcb7J5+UhaRqAKcsHCJ9
D0UXwsNqGe1MipHWWKMY03v6saww0Uhwbt6LH/nHIO1ye7eP3jRH78zezC1n7PuD
tjlzkTGUG2geIgMHoHq1AmaSTGwtxq+bYnM8IqiTyS1j7ecgN6rz/jYY/sp9t4Ib
4FSuC5LbXKkdz5b9G4buILwJ6sgkP/LpZiMdQ1O3qf8nxe1aCOkZs5h9w1iy9cml
iG1sgQARAQABiQEfBBgBAgAJBQJR1IpTAhsMAAoJEGJShy85FlaQjGAH/1QEQrH3
sVg1JjYzfBXR5OCeTXwRBFTJCEcb7mFGVU81QNq99WaNtf7QU8HsPTiUOd7j62MA
8qr4BEztP6n+6EnGKbeo00g3kiXb6/qK2k6tna5tF1/bTs7g4RtTs1Hq3rZr+6oM
Yucb2rV/ojCJ4Dqx2El5fOs+lNn+/v4Rl/SKoPjN394F5xQo7exxkajxSrGLa+kF
blrr6qDEgnlVGiLJ6gaykA8TXytT2UGe3jfxtk+HZPwaatwqYS+iYeFyJiur2I89
```

```
a1suFsUVpPqkzKZi60xuB+n5Fy3osKvxasroAo6ubzkg/xBRHfZBY/n+TyOvdVcn
XxbFUKdH2kIb52M=
=KzSj
-----END PGP PUBLIC KEY BLOCK-----
```

#.3.351. ###### ######## <uqs@FreeBSD.org>

```
pub   2048R/4AAF82CE 2010-01-27 [expires: 2015-01-26]
      Key fingerprint = 08DF A6A0 B1EB 98A5 EDDA  9005 A3A6 9864 4AAF 82CE
uid                  Ulrich Sp&#246;rlein <uqs@spoerlein.net>
uid                  Ulrich Spoerlein <uspoerlein@gmail.com>
uid                  Ulrich Sp&#246;rlein (The FreeBSD Project) <uqs@FreeBSD.org>
uid                  Ulrich Sp&#246;rlein <ulrich.spoerlein@web.de>
sub   2048R/162E8BD2 2010-01-27 [expires: 2015-01-26]
```

```
-----BEGIN PGP PUBLIC KEY BLOCK-----

mQENBEtgnPMBCAC3bCUDqq+6pLElEuqGoN33TBfDGjX3CPciCBGBY33u0ThbKFHO
8VYStfwkwofutees9itDAjbQbJ7vIiQSe/1gt9WLfVUhgo6j57i5lbuVi/P3RMMA
QjJBSZM/0r67XBqUXdye0xnPuJDKs5LmfY+23AWiWroRieeEBhbkJBQOyvY/fEdE
dQ4A26/aLR+PDIxB8vrmsTRgwLYmxpnXqPkbmQ1tjS3MtsPgUMAaEQQOyoZJ7A9k
loivX3S44GGTmehrKaCOivMtK21zR66Sslfr2zCCvzHXp8votrRorTBOGSTMC9ed
Gp4ZlCAWa243NOVgCYWLsUAT7sutuI97VZunABEBAAG0J1VscmljaCBTcG9lcmxl
aW4gPHVzcG9lcmxlaW5AZ21haWwuY29tPokBPwQTAQIAKQUCS2CfxQIbAwUJCWYB
gAcLCQgHAwIBBhUIAgkKCwQWAgMBAh4BAheAAAoJEKOmmGRKr4LOtLIH/0G99k70
FWtU8wLnHAw4d5dkV+MpSJOiNK3xfqoEgzcBSnK8h4kkEibwzsUggtIvIQ/xkLzF
oihFGhL/14+yM9aiyp3cVjPT7TqCN7j0kfKxwDOf7otAAwI+hYUrVG1XVM7qe7Gq
sIS6ucEAnhjK5s/vxI2wJM8xcEQvx2ubPPtuSYAn3k/+JryIfSJaAiSmxuAfYEsf
TBKmACwQ0CfthLkOSnBp3xNbmXnOJ7mVA/wZwTZjD2Vm4Iu9SGBNF+gsx7Jhs0/X
ow6JpY4YsoZehFHzeLg3RINUdq5qmB0eqg0VbYV3YcH0a31nOUTGqrztJs/V4Ap
M8pJ3WbDrPugqDaISgQQEQIACgUCS2CgGwMFAngACgkQ524iJyD+6d3PZgCfZ+Ow
SV3Z2p3IE3rQgIf+f67SZxEAn08H7gIDjHWv6P9Mt0JveEgBqqaftCRVbHJpY2gg
U3DDtnJsZWluIDx1cXNAc3BvZXJsZWluLm5ldD6JAUEEEwECACsCGwMFCQlmAYAG
CwkIBwMCBhUIAgkKCwQWAgMBAh4BAheABQJLYKDuAhkBAAoJEKOmmGRKr4LODJYH
/j7RKNrmeszuP7hQ0sQpnn+8xmbp6bmNyXK+h3L78y1mVagMWlrJRbPe8QVLR9xq
AmI7jIR4oVkcLhm/jnYnlqIAIyNLgrOQ6dIFMbwzd26AYS/Ozy7Grl+THXZJMcZ1
YTNNcPpmUsC7U76viLLw2CKTMzP3LHribNCoNmfhvplGdZibwW3so+ZjEzrhmjtP
efLnYmD2AlsJADMhmOy7vgEUSdz7UnIiVgInpf11yQQWarAwAoiKxDSR1D3MaQcW
JmyG8mhRqyJmFtbmARZaH/eGm+QyZKYuFY//NY9/ugt8xBhhUTeWN80dwZnx2rw2
6kLsWh3iy36yWNRF1sY7x4WISgQQEQIACgUCS2Ce8wMFAngACgkQ524iJyD+6d35
ogCghywJlVYXlcjHCqUJkZ4mc8/sW9cAnjUU3AThywjlZFNaB4ngPYGIXHZxtDhV
bHJpY2ggU3DDtnJsZWluIChUaGUgRnJlZUJTRCBQcm9qZWN0KSA8dXFzQEZyZWVC
U0Qub3JnPokBPwQTAQIAKQUCS2CfRwIbAwUJCWYBgAcLCQgHAwIBBhUIAgkKCwQW
AgMBAh4BAheAAAoJEKOmmGRKr4LOELkH+gOD9ML6IDd4Hdu5I7JcmquHejOJoEQ9
rJRmbExegiCLtTtxI98f2GF9fMgYbKEZ2DRv9dT4tRYhJgm2ko6kf+BsLv1ilP9j
MRJmzFe5RtVt+ot03+8bgN2TAQ6J0DknMT4sbpKWfMKgw8DQCDgK6aUxAHE/PO2f
49Wdb6ZxXIwYQKBUsPhAB/a4Jn7C3cjG/CqtkcsWm/INNdrr8wmqFQlQByYkE8bN
U/LS8UEIf64o59sQW8qmZfMwy7MWsL5VDvJwG/llAAYK5V+Uu+kLDwn3Vuxp5144
rR7HgAgt+lX3IuMjvM72bc0ooljxqfGRwyfXkVqS0u7YKMIylibWlwmISgQQEQIA
CgUCS2CfegMFAngACgkQ524iJyD+6d2hcQCfXmKCFRSNF7KxaIqfFbAZUFhHR6MA
n0G6al32pXWhiV2i3sHyjDq3YCrCtCpVbHJpY2ggU3DDtnJsZWluIDx1bHJpY2gu
```

```
c3BvZXJsZWluQHdlYi5kZT6JAT8EEwECACkFAktgn6MCGwMFCQlmAYAHCwkIBwMC
AQYVCAIJCgsEFgIDAQIeAQIXgAAKCRCjpphkSq+CzppbB/9X2o72Knam5vdu9nAK
vmkXmOmKMtp9gJ6MDXLCG/a8DME5weE37i3lmHkm/lKThNRteLajeWz1OWTEODSD
4lq9BOpr0fDVtSEGsrgQOIj6m/RGpKhmKmyZcsGhTC9OXpcrUk5QnFFb47+25PhC
I6cfzADL06WGPDkTEFsB2f7ugJw00iC2Kcr35YG5TvvSR/tGRCo6HZ7ooTbLAVmu
wMrAxwIsPv/ycFBZ5e4DQiIaxsVDPS5sQDHmoIhhRgOovoIinXXCpEl0JvnkegLG
P9ZWHsmUEIlzU20iMBDmwDmxbsMhtiIFpSNNwA1c3wE786mTQ31vcvscR5p6JJCe
v9yHiEoEEBECAAoFAktgn/4DBQJ4AAoJEOduIicg/undB58AniViZmymFbmu6LcB
IQdX7tOfkKQKAKC1L+dB4cKQwTLHMv+PTm3ZZQUCiLkBDQRLYJzzAQgAs/C4imB/
b+pPBbSm85RC5tgzng8RgF9S1WXVUJupa7QEetNn58yodQr+j+ACoNeX3EKHd58m
Ja2HyU/cKo0UwNOJA6iKwfrWXOGj7DigxdZdZ9QE/IyzsyrQPIbAVxZn1v3zmpTn
ngueh9dUda0KKzeq8n5J6OjpS+G6wrMe1tnicM1vh18wIS1JNU/EgQ3hQ5y6Docs
4xjiYmmO+UlmW/SiiFhwR0b5pwEaQwSLLX4OjEdpxb4E2gxh4+V0Bk1BzpS6GygU
Qvk1Ct/elQZX3Cyo88OlLSG/UiYGI04JDuyA8wwbriQezVMn0PbVXdo6tR7pqpCD
QAtI+LFEM9VjbwARAQABiQElBBgBAgAPBQJLYJzzAhsMBQkJZgGAAAoJEKOmmGRK
r4LOtMEIAIrN0mDZgdvcsV6RmSfoWWawDOklTOh96B20iKYKWxBSOrGNwAAkJRfL
4E+y/fu3DMoNUKJAAUZvjTOAl2YXv6U5LNK6IDQ5vGtERKS4VukBeDdgK9bLj95P
cOQ2khuq4RVRL+4H4sdZyxLDD7Dad77rsuavECIK72Dlb9KX+/HJuHERxpqPNAjs
FlQv2pfbfbr+SoOTjknLCIjct+lDV//y72WwlJeEYWQhKjVJupxPBGOyQEDCofML
FvzDnuVl4Ft3qP/dLNwObtfghIz604M0aCpYwtItHA35zHRI/R7u24VtluA4D+Bc
vKKK08LFvCJ5WIK8LKm1Ad/oQh3yuwI=
=h+sB
-----END PGP PUBLIC KEY BLOCK-----
```

#.3.352. #### ######## <rink@FreeBSD.org>

```
pub   1024D/ECEDBFFF 2003-09-19
      Key fingerprint = A8BE 9C82 9B81 4289 A905  418D 6F73 BAD2 ECED BFFF
uid                  Rink Springer <rink@il.fontys.nl>
uid                  Rink Springer (FreeBSD Project) <rink@FreeBSD.org>
uid                  Rink Springer <rink@stack.nl>
sub   2048g/3BC3E67E 2003-09-19
```

```
-----BEGIN PGP PUBLIC KEY BLOCK-----

mQGiBD9quKgRBADeV4lxkbaQyNZMKsSxS5DJHYKbIy150H97+m+J3vYI9IPhBtlc
oqnlQTaIpoSn3N8ExxwMADRmevRhTHLhXxgfym5iDEAlIAr5uDMKPfwc3yUPPjkG
CKKUQhEZeRvrPZyE8D/CicuSDtunnsXttK+7xLsWAS00gCr+cHsMPebivwCgyMiT
z4YpZ8AlVx1ZDxHIR1CgZMEEAIIcBI4MB9cfOhu9Mje++qIHyAz2jsK6d7/Xu4ua
r2eyDKb5zsbQCwALBRi/vXdR8lt4XvDjvmHQ36J5vGDnfA5t+KtgmQ3EXInggk0M
ZTEvnFL1q3H+bHCKsf436Cb4Nq/bPQMCznPQ7IQjiMBWJPRd6Fv93kowNKdtEAlG
cOn3BADGc8z7dEq+xwNmeXvc0jWJpZXTzT+9eRSQK61wqyJH2gWu8wd1T37pa32H
Efp3Wod5IUFaS7E5P7kthuoMwhKYu5YJJBOA/iV4a1BAKjTJO7sGPwXXIvKMpoYS
wcnicf1rhZ1kSLmX06PA8x+2GFPK9ZSBU0XXhbV09JcpTSbScLQyUmluayBTcHJp
bmdlciAoRnJlZUJTRCBQcm9qZWN0KSA8cmlua0BGcmVlQlNELm9yZz6IYAQTEQIA
IAUCQ8tX5wIbAwYLCQgHAwIEFQIIAwQWAgMBAh4BAheAAAoJEG9zutLs7b//Bm8A
oKysvuif0y9iIRSvLA0KBBDYBA1MAKCWEpH45Gv3c5lR4keGHo6O1EuFv7QdUmlu
ayBTcHJpbmdlciA8cmlua0BzdGFjay5ubD6IXgQTEQIAHgUCQb6gRgIbAwYLCQgH
AwIDFQIDAxYCAQIeAQIXgAAKCRBvc7rS7O2//ygBAJ9uO+LYKzNfgcKAv8EwEmKg
UWvd+ACgstc4SYQz7IDk2V9ELXsLZNJHu+G0IVJpbmsgU3ByaW5nZXIgPHJpbmtA
aWwuZm9udHlzLm5sPohhBBMRAgAhAhsDBgsJCAcDAgMVAgMDFgIBAh4BAheABQJD
```

```
y1ntAhkBAAoJEG9zutLs7b//5pEAniSKnGBZhNgxgPI4xFrBefn1FX1nAKCJ7l21
9H5w2fIng8oy+Mc/lipRE4hGBBIRAgAGBQI/un1kAAoJEAahzEOamxxah3cAoK6L
o2tmYvVDKzXSuyODzWGMIPO3AKCoqHpnLbHUVCK6uNCtUMsP10k4EYhGBBMRAgAG
BQI/unuMAAoJEAdJki0OPZOdHooAoIY0GBH5xaMQHLT7U/H4kEJoy8gqAKCEFO00
fn3ipm+gEe1xpp+B4ghWOIhGBBMRAgAGBQJBdq2kAAoJEOU3f22J7zgDoi0AnRHx
J54/6qgkzk3XYWytM8kORJ8LAJ4kbjFKaxN4FMrfmCXyiobPAdFX4ohGBBARAgAG
BQJA30+nAAoJEMsdesnWoa8+Ql8AnA7jacrDH6VeCyCVPG3bCehRJGFlAJ9cy75M
r+7vyd7HiIDkumKda0v1yYhGBBARAgAGBQJCLf29AAoJEHs456GxToKx7HoAoKDH
l2h5HvFTNZR2yeHfjMr4XKqqAJwPng1h5Oq444Na6toMTxeYmfiQCIhGBBMRAgAG
BQJCLf3cAAoJEGjhJSt9pcU7QtsAoJFIRKi0yuJBTyaZHUYc9/CspFwOAKCv2fGI
ZYVRDvIILnXZayCVPJbtsIhGBBIRAgAGBQJBp3poAAoJEFECJ1+oE9XuIDMAoN+y
gQsgchoxgjgj7xvc+phiXrx0AJ0Wrk5qkVMxH4SThHTmUcWtgUy08ohGBBARAgAG
BQJCoEL0AAoJEJlSOEh18JoRhu0AoJM7SvWSprG7QDHKOnEXf6naqFjoAJ9r0RXn
b38Vh6C/S1mkkvlLMhrObYhGBBARAgAGBQJCwePKAAoJEDYDstQq8oA+VQMAniJr
UHQpCWO9Gl7P2U9mSUM9bmXGAJ44+xRxWgmcbaB5MfNxc/+EhttYoIhGBBARAgAG
BQJCwln/AAoJECtXItZQPuZ/ie4An23xXBcj8uubd0RH4T4eytcsT/APAJ9UVS4C
+A6oZ2syWMhLwhM8De7aaYhGBBARAgAGBQJCwl/cAAoJELm9u3R/Ejcr/sEAnAmt
TRDaCx52VtTFUCZ3gqdJJ2nNAJ9LiD6qEUEsR78lj8KtHIFd3gJyXYhGBBARAgAG
BQJCwl/jAAoJEO0ktfyslxhcw1kAoIeAi1yRgvSjscfriPPLJsfItirAAJ4svEJC
OZRTtcLaPTCGljgzNHe1mYhGBBARAgAGBQJCwnenAAoJELa66j1B5mvZtVwAnibO
IGxb784vCzraDVqA/eewItNfAJ9FqdOZYw/CovHLAj3w2nXFTsGvx4hGBBARAgAG
BQJCwr9aAAoJELOADYxWullRPjYAoIJm0zbOeXuCRFTtpHMyjVb1VLPQAJ0RAtgr
Ms9M9CZrOhojTARULOlEYIhGBBMRAgAGBQJCwZauAAoJEEJrd6pui7AhX0gAoMAp
9Xqrbmk/RMZrNc0l1qo7Z81TAKCfroUBS3Ecih8v1jGmTgPUSkTV8ohGBBARAgAG
BQJDHqqEAAoJEAYGnPKWlFfwIZ8An3dUfKJR8MQkDF46pY7ehQzyjoyhAJ9I4yiG
pkBKVRlQnl83NxXeL9jGuYhGBBARAgAGBQJDIKKmAAoJEF924XqIxu326E8AnRSy
bi01ic4Un4XXDT7zs9BX0GtCAJsEgPknCSS/yYPgK+Duk45J3jdf2IhGBBIRAgAG
BQJCywt8AAoJECdq1e/TZ18Ig28AoJbmYoCkCeUozLToGrESAo5OuhWGAKCYdOzJ
9sPgsvr8x/xa8whXrdIB8YhGBBMRAgAGBQJC0F7lAAoJEBLMC0rbivl4Qu4An21t
BQWlJyrHZ8ZxLeWb3bLC5RjtAJ9zdPh+fDYt4/Z4h9twvCe3nKfAeLkCDQQ/ari1
EAgA8g7iohL/Ws7gm0fHBa1iStYxJxK6p9oy5zvuN8vfgVsj4Efjm/eS2l1RH6lP
jw27XdtAMBuEctGFAhtBajgdYhryBhOKeUIOZo94QkRLMRf2mw1gAM/yaTVlixTt
imq2S8KfLYLTKb8T/ysQQLhaGHuI37pN4BIdISskMiFpDS3vuquN1Q7y6i3cmUUa
8z7km9Gx98uQfPesUPn+pcAgkL0f5LBH5smNeobJ2TbVTfqKm8070NZ4md8kYtZX
9YvF7W+6CT/gK0mYwbMkoJdyiGHXLmzbWwnhf8LrOH4cB+2SaGowaNwNon93KHX5
gyTo5Ok/VSWqtacxKg0i7JBT2wADBQf9EDMyjJ8AoCH2/fGePWfpTb6y+z465AO6
UA0LUNcMjVO3Fm8KrgvIf/k0SFuEkXfchVPmeBdR8uGR47+A3U/49wJObRrnKjNJ
BtNZBxqW5rtWHAO470MQ1B89c7Wu2f5SJfqu4HJjy7LAWNCJ//KQ+tsLYrhVawbZ
/fmmt1cur1qJA/C0OqNhay3CBw00dr4IE5nzUw1qjXQ1Oc1h82JMV3IimPG/Mqkr
cmwbg++OY0U21uEcya002rhfWSNiNLxlAthFHqK1LNDd5EsePRHkUbRXKM0TWvV1
8fSN39nNtd3O8nMZn9KvmFyKY6uDAYegHv+Qg3L47VJu2UKVrVVhYIhJBBgRAgAJ
BQI/ari1AhsMAAoJEG9zutLs7b//78UAoLxcADrltOZuLTJMieSR9zw7nruqAJ98
hpneRV17ciF5APqU2SSiDrugQg==
=Gfya
-----END PGP PUBLIC KEY BLOCK-----
```

#.3.353. ######## ####### <**vsevolod@FreeBSD.org**>

```
pub   4096R/90081437 2012-05-16 [expires: 2017-05-15]
      Key fingerprint = DD9A 126C E675 1EA5 2A97  04A3 0764 7B67 9008 1437
uid                  Vsevolod Stakhov <vsevolod@FreeBSD.org>
sub   4096R/4A5A0B54 2012-05-16 [expires: 2017-05-15]
```

-----BEGIN PGP PUBLIC KEY BLOCK-----

mQINBE+zi7oBEADSVzrn0+T2LBXDUHA+NvgRGwGPoYQ/FqnDDE9GlYVPH1xAsUIU
9d+YHC50qiAs8HoDyH2k286VHKqfkB3WOv5Ruw/SIwt0deTLadJbuO2vGim5KKK6
hW64jQxwYREcwqW70RYaokmHfJrrwlOWNRj+PW+bolqLQLJSYJY3CdKsFa2AkmGH
wy8lbIX40uCJrL7Out8o5uMwUgdvjUm+U5xqcF43eKTKm7b3D7p5UYhZxr5vySKH
OHOqO/vzZHKU495dzoRTuUy0gmhztzbnSURdkLaXdjSGOxziMjfrbU0bzmGv92iP
BA9sMxQtxUm3RZ5SLISmfbJX8/P8SvWW5dOkNKYicL502YLjv8DPeHbnwqqOLKmv
4JLNPWjbpYjH6Hxt1AdomFH1AYw0UxDreWfBKpNrpyKm0dYzBYyt3PMfEMcdmIDf
TE6M975wz5j23SecAb2H6snEgcIDE63/yMstskl1tDS0PwjuDLiNxHRv4QweV3Aw
iszxNxqB5N/A5RdrBta88lI+HmMSL9YbwBRyKmsMqadcgUnJP/HP7cn1cBV2t5RI
tGW85fPpHl3NNQ4lSzlj0cYI07mqPCpRxLwU+3pqc6qOe+lEU/DKoufIoH5C4cq6
UjjnQtIqRJBOTyOV2WCIcF/SwYhb+GZq2MOx+TdugSoBRiobz4RpweF28wARAQAB
tCdWc2V2b2xvZCBTdGFraG92IDx2c2V2b2xvZEBGcmVlQlNELm9yZz6JAj4EEwEC
ACgFAk+zi7oCGwMFCQlmAYAGCwkIBwMCBhUIAgkKCwQWAgMBAh4BAheAAAoJEAdk
e2eQCBQ3SloP/18wYAAZHQ1dBRapE3bYOtrDx1P0Vx34+6ZkeM7W41bIZTEaURH3
sF7Dkz99HYHh7E6SAazTqze7Y4CwT8KNeR+J60hYLJOpDfRXphaL01lke5kMOh7A
C2OxlWtttN7gOrGzLVsdJmJDRHPvIs9hAku+FWdbjXTcTp8ZbGpzMgQ0455p2TRk
8RPziWZYW48DXeB1lIc76b5A+6yvloaGDTkZujttwzWMhqcM4+v2B43g4MJ+CMnw
z5ve8jNRmPtdWhoIQreQk/ahibjmi/T83bvEIBkeOZpDcDZoTmjgvUbDxJgyh8uJ
wjkFAiUg/lKn37H/3JhXV0gteLG8Rg7Aa4JdozVth5qRsMqECBz4K7EE4cPmN7St
/1may13JI4AIALYxS8ZF7lNEBI1K0TeNlx0rDui48ZPM3vsu3NcxWucGWoxCvPlr
UhNLRa7ftHcd2wPW5n/GVa3OzLsYCfJ4a6o4lwM4hDxWuFINfq/zuDoOJZLzcvw5
Htv5tYbi0MjQqibQPOVKQiRwUr1nWv7fUpu4OhRDbdJA+srfmQorBKkU/q0E8E+Z
eO5kM8m606+LfjvcU64Kt2f8i0PIZNv7+tvPym1GPjKzF0eAGFEcaItlXGy8fOSe
E/EmzfQO9O7S0PLihgWROnoVw9OQ0wshDYKUX3qteCZQ3/CU64FMGJT2uQINBE+z
i7oBEADrRY3nyIHRwWIyCIALje4U5useU9BmEkKCcMJglfD+DGC0PPK1JOsOBpZu
WaBSFo6V2cmbz+19YghogjYkxNDQdrlQ/P9smye70BczdAYcQ8CmzNIE0I4JjbNb
U2FsZ3q+T6rvINcU00H+86bnoVPCmxXbpqwET+0c+Z9uK9Xrs8aZlEq19XdUH2pj
60/Xieb+Js5MEhI37BsXpR8DoTpl0rCF1VRMnloDxA9fHeTjUsOBb2TeXJPYPN4H
IhNlCye6EScOJQ2u4VNBIOSOOmG2H/UgyLhVL4sVeRqDVfvGYGoGO8uyhJfAosge
n1QcFm6qpsuUjSSQZnwiSR694vHZo/P/7eRFxwFp0WXcIy5AJEd0hn7Gr4sYLOZl
VNc1mWMS8YJH6kr58h5iymcdMQo6dge2HrgE6qVvPf9OozeNes6bFtYjw+1AQ6ut
OJ+7qHplFvjLI5Nz6wK15fooeGK3s0r2suLPTQO4bHywTahYiUB0page9IJmrCTl
rTcPtDj9wuSE1Hj+IlQy8OIAr/Fu4TRIbUezJBTdq/aJTC/zDtaXRjCxqhAfCqu5
q1qDi+K1ezXvbzCwuLn85qSwbCmTX9p7MKmlAk2ldAxB26x6g7CWRupRZgnU+AUw
3IA7lxysOJxyqcKqoLwz804Mb/8UTTXU/tbi7e9u8Klou4S/lwARAQABiQIlBBgB
AgAPBQJPs4u6AhsMBQkJZgGAAAoJEAdke2eQCBQ3/hAP/3LWc9/s5rgHFKiBjlRs
ELVKgLpcoNvyEEETdDvkluQZ2kL4XteyiKgyya+6AX70X1uRn08PwGO4sgvEEj4L
vRJhPORNegy3v0CZ5wH0bOeDQF+DA2yNFOFHSjKVeEnKWTHE7NdB6bBlH9n5R5ZY
nBhvajXTsi94vXBnZtTQMpzjhdZNxQHhKOC0Y9on5JIMnMBeCOT4PRyGoDm6XBjl
hfZYt3mJ1Hy4QrsLVA5dNhhbK2dKaYm3APvpJBl3aFCUzH4eyLOx5YSOoeJLxUTQ
shrn/D2BClKOCC1nx7T3qs8Svf9R/vO2T1EOWn4f6J/fqUl5LT5xi62OvdbfDxaw
tjW1q2HDwS15xoXkEyrYXCEMCD9Fi8PmuY0HMLlldngNDVNI/JlIq+CTX/84Of4m
toMd48Vw71TDmIsfdo2Fn+MkOva0LTb2/TtvvDmvRf9mGZL1jv67m2J/lNTFGd3i
f1b9xv49lPYg5ZbsStHsn923azxpgvrPeE5CxqHCjWjrfEMG1xYwWdGMvLfunj9m
5qkfns3r8YIDAwSRGKinf/THjZWyfNA1+It5UdTiilfJ6iMNQPxOl/TMDjEOUIEe
VZEeXRSqCwfwq78hD+I0f+ityKiQWZpnSTTrXLLXJVcd0P0HJwiz3fLuBkjRdKJ1
XCbWVeYyJqaMXExTQIx+F+uj
=EHpi
-----END PGP PUBLIC KEY BLOCK-----

#.3.354. #### ######### <zi@FreeBSD.org>

```
pub   1024D/7AD7FAF2 2004-01-21
      Key fingerprint = EF36 D45A 5CA9 28B1 A550  18CD A43C D111 7AD7 FAF2
uid                  Ryan Steinmetz <zi@FreeBSD.org>
uid                  Ryan Steinmetz <rpsfa@rit.edu>
uid                  Ryan Steinmetz <zi@zi0r.com>
sub   1024g/058BC057 2004-01-21
sub   4096g/0EB108D2 2006-02-27
sub   1024D/FEF36DD7 2006-02-27
```

```
-----BEGIN PGP PUBLIC KEY BLOCK-----

mQGiBEAO4+ARBACIMxKRWYAPaeAW2k6Qqlf1mWoRkJV+FWxFrrkPM1z6FWsiBFWc
ZNWYAQ5BvtY+5qtga1FHBMhExINCcgtJf+NQh+U38OjfpIOnTZXku+Sw1Gll1fH2
Ws+v/wwgC/SCh3RtUSYc1u7oa3i1QTvi2Dnk57AIfvVUv2hm9f4bg83/iwCg9yVU
QkFFxz0TYPQmTUE98bxy//cD/ijSfviyGs+QyDpCB7l8I03VeZqZlk4zct/wNGeh
DuYITyMzb5eqhffvo9LrovAPbuEc2voPmYdRXhW/kEXc6PLu+84mY73A1EQSKPje
R1iQ4ska23zu/hNGLhQYQwX6kVX9PzG30X1MLuVFn3rEy9FxS6CpY+36x1U3zmnr
lYHBA/sHE0Zrvm2fE+F0BKyEhZJ7+Vj3hwqtpkKdFW9+4xgPXUylFtMMhB5cgFSY
R/LEqAqmJmPOdgs/961yFrDZliLtvjVrfpOOQ78JbkO01WF7EdARrdV6ii9VaQ6D
sbZFrX976wqzDGdLvQIOGjGMILO7bxCs3k3dGdD5WyxJQusANrQeUnlhbiBTdGVp
bm1ldHogPHJwc2ZhQHJpdC5lZHU+iGAEExECACAFAkQChWECGwMGCwkIBwMCBBUC
CAMEFgIDAQIeAQIXgAAKCRCkPNERetf68mWkAJ9F+kZDo7hh/zf9vaIzFIJP20Gs
aQCdEtZrQIm/2mxcXY4abobIVk3XCC60HFJ5YW4gU3RlaW5tZXR6IDx6aUB6aTBy
LmNvbT6IXgQTEQIAHgUCQA7o7QIbAwYLCQgHAwIDFQIDAxYCAQIeAQIXgAAKCRCk
PNERetf68jeoAJ9I2uKiZnKtElTpIrGZhPFpU2iZYwCghNN3q8Qrcn4bRj/bo/UL
LA0wUNO0H1J5YW4gU3RlaW5tZXR6IDx6aUBGcmVlQlNELm9yZz6IYgQTEQIAIgUC
Th+NnwIbAwYLCQgHAwIGFQgCCQoLBBYCAwECHgECF4AACgkQpDzREXrX+vKSiQCg
rkCRl23wMtHw3Q36BsDCJ/4UMs0An3Nfjjgg/+PC8TQmaL/mnATr0PDbuQENBEAO
4/AQBAC1qtLY3Zx/gesnPL7Rm9kCE7L5YP1heENlm0FWSzd0zCH4qHjqzSGRVyb+
0s+ZRRW4heECpF1+eS4W2f2PX8siVrm+hg1q+Tx5Ag1q2Qf8MaQU2nmk9FBWUhCS
83EK/a7DGAELezGIZ3wKR6MQwZty7+oasM2XKfqIzd+c73375wADBwP+M7AQzrba
JtrPooPANNO7a1i7gxU9Yz9UmQTYJbiq8GRExMpFJU7l0UkiiT5vN2q+rSBpIobg
/bADCqODiV0QkqhQ6ASQiUK4ZGvy8Xn+QOQQJtM4YfSUl5bUapRGPND9LgxcCEk7
Ts2EA916rQf06qCi0tgBf1FNTT1LIjoQdxaISQQYEQIACQUCQA7j8AIbDAAKCRCk
PNERetf68jxHAJ9xEUFCrSG9NHMTwqXDIe4qkC7SGQCgjRZlBZUz7kXN0TFj3olD
TJbmAAW5BA0ERAKKIBAQAKTtcqjWCqgwrXL8goWyb2G9a/DvVSj1iYXpXz1O0neO
BF+Vd8+S0/6XW4bHCMhqWKNAbq4LSUsukxpHcGtMTdAu51/dhyFd97exGNYFFa0y
7jeQNkkMoElia9s7/SZjfLkdoWr/ULCfSvwuhlO2KzynVffrskJzrG6XeCZZWnHP
7/YVl2BjOxLj0hQDMgy9me4QMEwBwO37p8y/j+6ckZ8+6tw9GckWq/mvfZSAvWNO
HIt23jt6AGmfvYu3NWbAnBMHOOtqfZEHlp70ST3Ss8pMjBYTy4vdBJk6aJfzPdF/
lyoSna1tAu3PteM50h1y/iz1RnzTOJ6X+80nR3jDRRsT/SskZ6c/jmBpLT4f4eBU
uuOLd/pBwkLKlsBVDzszQJIMNNpsptt/t280aJ5w+qbwD8RkG1bSTI7lLzk/++b4
qqwkcjlHAxKpL5BrI0iiKgpQv051b3YKD5YBj/oBTSLuPapABiIOWJeWNPEg7A7m
z036iQjlTKSw0DToT2FuwkDNs4vrI+ZKVxXdOnSjP2Do2scVz+Xi1s1X/U+1UgBp
j+RWQv3dRXQedhUU/OtLf6tV0z86nALFw3DTW6bYEy4OzO+JB6erBBvbmjZrmeZf
Tc7sfvK6ObnEfHHOxLMhONv2rjwISeor0SrfaYRxSiJmUHL3bwjcERuJd4eZe/FH
AAQLD/4gTmCxHIAuMhieUzmLxe3SFDI3yhOq83lhiH4vTnAGkC5flgi9NizOPjci
FeeUCBXF2STNfprqT/1539RII3PBEdIjGaNTTSui7AEaoox/2yG3UxVUU7UwIliH
CtqEQAv4vva1TSp+dz7yiDVFYdCSyc6oXzwk0JlI3rZYo/TqGL5AdO53XsWvHHQZ
```

```
jN2NkFJ5n8EuT2ZrDZPlCYsj+pGfdLR3jhC5M+vf+pFSZQF1R47oG2gC+I7z3W+U
d0FYjSVscBFNDoUu6eBewsklN0RFsi119lCT4HDt7DX75mjDyjh65neR+nBlLDKo
Bf5J9TKmTZZH0HCVWFwuKGTDpkgfWpeXk92HJTdmUZGCAs11GbQVQrEZOHNrm6UV
Ie95E58NhYm6QmQI89BAHFl7ALdNSJ4IphJtcdpOK4iGH1ST7twviXaeppf0d9H2
Bel7se+CRgnRWNxlSuyvvO0IHH0DvPdakMe7orY7cf247J+cRFLCDZkTmEjLdWF9
WPgq3lGbVujO3WB/AIL1c5lHt8tRDMVE6xY2m18Qk7Cpn86l4d7jk5WIn9yT7/kw
I7LTREviKwpBtxHPg69ezvk+pLsgtzPXZG05wAAiCWPn806JZsydV/M2QeHifpjC
MxfCGjtqGkxHInlHorwQWqzBsrzAGJ/X1pvnrly3kdAtpIIt5YhJBBgRAgAJBQJE
AoogAhsMAAoJEKQ80RF61/ryIdAAoNFlpXW7Ppd8VTNDlIlDyOt+AbarAJ9DDpM2
igWchUGfMc58ROj90F+UL7kBogREAopcEQQAoerIQGAyddxqLupWOIO2Qhcwrwyl
yF8LBL3JnTCcGamKHN9d72hIHZdyb5lAI+f5LKbozE3Eew23WaVWNRnonkTpVVKu
x8n50O2O7zD/cVgJ+b8rWCkoUX41GhTX+IZOJoNRqhxA7VG20hmH8320T3DJmhpR
PtshG2GkKlpdaLcAoPhJo8KXeaTisvCDiWXYxrVWV6hJA/9SEDTAgHH6Hejb4URi
REoYswQ+WLFBhcT43iZyrZFodsc0B0gY2jGdJMcELDrLaTqwsotDD/5NMvDfOVww
zw/ci6vTC+2q1kpvu7tcVYvUdSI3kr2zjW+7sZIKdoZYegxK3CmKsjOY4W+u8JlK
tzAHPLzvHM9f/jVCiQWSJGBfPAQAg/iM1PZOZqs4M+WgcpxMrgLSLhLAL1tZD0gs
BBBOtOQArt7DSojzlKGjpkClnkuBO5GU2jkqejAorI+WWoZ49gjkaXsqoHG0lH0H
vhuH59NEAzT8fUg4oVmoOs2lf+hW8sEpXEvD+aZNaiiYOyWDPX0m4YSmvQJzSqN1
/b1VJ1SIkQQYEQIACQIbAgUCTgfd1ABSRyAEGRECAAYFAk4H3c8ACgkQ0sPSsv7z
bdd7IwCaAgx3ViZioKiAwMTsKZayZk9RTmQAoKRETnJf1b9965mcbGSQ3f+dz/TE
CRCkPNERetf68pz3AKDInU4gBEw57s2XC3trJMB8HpYTWwCgsuZ8XADa3kCnjG8Z
ZTV4zXhavRs=
=wi3x
-----END PGP PUBLIC KEY BLOCK-----
```

#.3.355. ####### #. ####### <rrs@FreeBSD.org>

```
pub   1024D/0373B8B2 2006-09-01
     Key fingerprint = 74A6 810E 6DEA D69B 6496  5FA9 8AEF 4166 0373 B8B2
uid                  Randall R Stewart <randall@lakerest.net>
uid                  Randall R Stewart <rrs@cisco.com>
uid                  Randall R Stewart <rrs@FreeBSD.org>
sub   2048g/88027C0B 2006-09-01
```

```
-----BEGIN PGP PUBLIC KEY BLOCK-----

mQGiBET3848RBADitK8bahB8Ftqi9wtYsFRGfdm645cTF5fAnxFjC+ouPfLk+cfD
I6VG1Vib3T+SYTTJ3xPm7tV6RLLlRsdAfSE4P73o5qVe85Dq4JBKYgdCms+0Z7B+
O0yB7B0KClaXhZpsQtK8yLtROjiJxw1WQ9uOS/me5AHi2cZruoOcYxkzbwCguMmd
tOy1SL5V2RLfJiQKAFQ23M8D/3m42RjkoMB791fuJ/pH3i98EuXhCwrSv7eZ3xYU
TY93OwMEwPYaABK3jSygMETj9hu2pYFbrAFKSHQVPLcUBrKYw9+Fjd4XTOOxYZeI
/+n0xSRk4W+sIQX97jCbvCrtk9jqIz2NQt9IlKxG0Xniio/Q8PsNNbO+jd5HSXqE
ja2oA/9+r3LUi3jKH9rpY6x4Qz/DBpcNK4v5Fz24mtkwTfjyfC2nTlG58bSbmulE
1tfOLDL5BHmGoyWIqaFzIVIA5oGo9EYG2RCx7Vr+WgsY6jr5tX7HlhByoE5Wemoz
YN5CDC9KCKe7TCpVJtlq57c02kE0OT3gqYsflidfV50Qzt9jI7QhUmFuZGFsbCBS
IFN0ZXdhcnQgPHJyc0BjaXNjby5jb20+iGAEExECACAFAkT3848CGwMGCwkIBwMC
BBUCCAMEFgIDAQIeAQIXgAAKCRCK70FmA3O4suHBAJ9kvtlm5qy8c6qSizjcvuzj
q4gFJQCgqthVasQ5jNFZf1p4vM+gD1T84M+0I1JhbmRhbGwgUiBTdGV3YXJ0IDxy
cnNARnJlZUJTRC5vcmc+iGAEExECACAFAkT39KoCGwMGCwkIBwMCBBUCCAMEFgID
AQIeAQIXgAAKCRCK70FmA3O4slQYAKCNWFpgxPkfqz7PoTUcobiXbu7EAQCcCj0F
mj5AKPyuPbwP3JT7Cyf4Fs60KFJhbmRhbGwgUiBTdGV3YXJ0IDxyYW5kYWxsQGxh
```

```
a2VyZXN0Lm5ldD6IYAQTEQIAIAUCRPf07QIbAwYLCQgHAwIEFQIIAwQWAgMBAh4B
AheAAAoJEIrvQWYDc7iyy60AmgLBwWw0LjdY6+zyUyUhRm9s4vZEAJ9F6dw61khm
NQlfhpvoBh24pl6GTrkCDQRE9/OUEAgA7GAeZ2BgjNDYa42+GV6uo1FxadTNppdN
gG22xgg+4SXnWZ25O8dofrHIwP9rk/qomw452MoAlVevV20uYthVqAXBWRGEhO/q
zKfyZxTe8aCOs1mjCKu9fPkSgNUDoCl6jCac/5mDdcLdVT3domBJvGiqqSQ/B1JA
3YWrYCnnLTUN2a2aPW0ZK14zCSjaWQFDcm8kPi1WwKu9yldGnAPoT03+JF4KN0kB
YkdmfEAFOJ4kjm2UROJc2aVUtjeMH3nqvdlTmuw6c6cmMMSIlXkcrTO7gRLmnx2J
HgSdukq0vEtgND6O/o0n9Rnr+UccOCCz6EJkltL9knjKwutdQz9x8wADBQgAkEfc
D/VQ1sUCgS5xyrer45zxW5NdeuFI+h12D94MKopczr73p+7Tc1bSDZK1M4e432qV
8hNy8Q6gYowhuuBqxI0LYcEtrJld0ma4cnMraRjkId2jmyK82c+O/K1w+vcGUsYu
nxYBiGwtTTo/R+202kp6VGD7jnIxGQs5WsMmnh8EL1m4BXeFm6BzfT29SuV4bdoZ
6/YHyPLGVgtnPBCNQUjLvXqdaOlk3E1wCBd4A90pC1dDiN1rsAxOTcxwgyKfasXx
CZsdBaXEYYUIfm9WrAFc1S/baV613184I1duBfCJWMKxGXMSr68CeFQ+I1036lsZ
IdHoq+Y3nZ5jPRUIYohJBBgRAgAJBQJE9/OUAhsMAAoJEIrvQWYDc7iyXiAAn3XC
FR1XLpBIlAr5dn8ozSpbwfoHAJ9ZDFSqbQt/EDawxqaoYP+4p4Q85w==
=jM4N
-----END PGP PUBLIC KEY BLOCK-----
```

#.3.356. ###### ####### <murray@FreeBSD.org>

```
pub  1024D/0E451F7D 2001-02-12 Murray Stokely <murray@freebsd.org>
    Key fingerprint = E2CA 411D DD44 53FD BB4B  3CB5 B4D7 10A2 0E45 1F7D
sub  1024g/965A770C 2001-02-12
```

```
-----BEGIN PGP PUBLIC KEY BLOCK-----
Comment: For info see http://www.gnupg.org

mQGiBDqHuqsRBACMfFOo/NFWEADUNcCq/6yvGLAZL1V4okeB+zTlIf/NJCiA/AT2
AKiFNd4T3lYLlUjm44/OcPhelAqFSrtgmBLovWJibt7nva0dlOIXStQQSikzMOzV
4tgtiQF2ONXIqFlGcEfKo5/fcxrsJ2EpQqNX7ujGtsKHpsZpkqrcL74GowCgzuwK
PxnD+AHoa6YiX6LIhZA3ciMEAIS1vMlXFQJD1m7831ej8gBtdRVqYVHS3RohJmyY
91eGsVdDnDtywmWUA3sg/LTRRU77zx36MbAp40XZJJeSfLUp3UeKrcxSoxpI3L/V
C/V6BBnOLDQ5GcUiRwQTSClh8Ck2Hyi1msA00FZJxTdgPpa+CJANwAM5M+y3DJ6+
uZSpA/9/CNa8aRcI/OPfs5SeTA/m9SSV+ITSAIfcaVYflquqQwnNh+c7SJ+3Poys
BUahaTVcFHRrRmrVGUytek18i77cNe4ZItlUn1qu/yZwbVyTdGek8Zbv3pGIzP8r
8r57HwL8Gi252Yv5ovCRThzsshEfN5yQizbKgHiWWmr/1FEyUbQjTXVycmF5IFN0
b2tlbHkgPG11cnJheUBmcmVlYnNkLm9yZz6JAJUDBRA7PNuWDu2852ZqdCEBAbUv
A/9SDqoqWGmNNtNG9prUMqe+Rx3HqkukymKicFzvEkCjULQa1sH2TeM7ZxfqDh86
hbtJEzF2/AsbYIhk6fg7adEV4+8WfZs3TRCHxBlWY2BXEW/9zWmSL/4YNox+BQSQ
yo7ue4S2K2wfk2JgJeh1e/rEuBk1oR+G9NxfT7eKNT8W4IhGBBARAgAGBQI7cIWo
AAoJEA9QMphcQTsIRsEAn0QX5oqWK3a6wPhbNHPjkhUH6jfFAJ9+kLllZ+J8AkVl
LwTQ+owZAVuSA4hGBBARAgAGBQI6r/ZnAAoJECAVMdWEXf7dtnoAnj373ngJc4AU
WJ+B6QXGhLmBJ988AJ4+qzDA2FJQqDUr+u+iW50y0QAYAIhGBBARAgAGBQI8XEdU
AAoJECjR4s8DTnOXdFcAoO9z1mz2n/TRMnWu9TbnOBEoWxDZAJ912Q+CPxILPTWf
0vZNhA/86cW354kAlQMFEDqeC5tlYKmsNPn51QEB+cMEAKc0MMTo/JO7QRQEqBTi
VWRLXfCjPaA0XCXtw8/oc1OY2wpECRg8baemNZKnpXy1y6iQdUfJGXU8UfiK0Tvg
e10Rr7v7AdLugriggcElksLLYhgfALy8C6dr5yCcT/gcQN6qCJ4/144eBIry8EaZ
MYdxqIM7/5Exb8E7wK2gY2wviEYEEBECAAYFAjtNN/gACgkQbCk0DjIZ+YLIQACd
Fk/ofe08SuTTYiTGHY0lCeSfIicAn2WzGB3b8n2lcA2q6xZhFVGCjXbUiD8DBRA7
PMC4d84pxY+hLiARAncDAKC/Ote5mlNMwt/N6uJAJEnVLk6fMgCfXXwjERQ4uNfT
btsBo3oR93gSuLOIRgQQEQIABgUCOzub0QAKCRCTqAdkLDfjdVI2AJ0QHSmZV7v+
```

```
Vf5ZL/iydysCTabdpgCeP3/6CAiw7KjlAYhMatYRwIUSpFCIVwQTEQIAFwUCOoe6
qwULBwoDBAMVAwIDFgIBAheAAAoJELTXEKIORR995IcAniQ+bgl1JAocyhGbknOz
z55c9i+XAJ0Q4/tU3vPZ3TkrU8xK8Zct2qvkNIhGBBARAgAGBQI7jq3rAAoJEMiT
/MUn0FXbpeoAnA3VZSq+WIMQWoBffOxa3qQ4gZaqAKDVf3cq9j8JxhINE55bNjpw
6HLiAohGBBARAgAGBQI7c/gUAAoJEOd14yTbQbOH8ksAnR4yNm3N9dlHZzG8SG2h
6jVXStWgAKCFQPVqEYS072jmEQc+pwhoKE5aN4kAlQMFEDqdf131FVv7jlQtXQEB
YWQD/jEXwixBkuVVuLboFETpUCdMeVc6BpPzrHdfa52aPFKHqt416fAeeeXRly6l
AxMDdJPxU2ZG3abR4iiaqDKWwiluFkEwLBL0AE2Qx2R/nNZqEYNB0BSUQNPH/Q//
kG6mLOAVVvRLAL5R3MEeK/Y0ErH/7JXn8JPrl/rKqwCbIsL1iQCVAwUQPMskr22D
N4pRurLtAQGBKwQAiXOCEjXh0ItyqSJltkb/6Z2DYJw6ypRikRJ+yTypNHD1EobE
s1wOQS0EHzyXyIu7y2lj9pMhf4aVdYnMObBarg2IDx20qUkCKVEr+evccPxIsXt6
CZh9Q6D5eaSyjziS0RuHpEubzVPY+raR0u90VJKU4YNzmht9D+ZNKRuTupiIRgQQ
EQIABgUCPMskzAAKCRDTST7w0perjoE8AJ4uqL6O5gfCXSPKxcGF4scxAu9nQACc
DpJ7Vx5Y7fMJMmDWAiox1+uHE9m5AQ0EOoe6rRAEAPF15Mz5Kg25Az3g+7OB37Qf
ZukClm8gdjR9ziTS+rkjYxeP+j+BmrQNyqdyM+dNGiEk+TgJiBy6otjE3RSQHuVw
xin9yMIuTxa6xh0PX+sV5aW03YUViglWkevdMDLTAaEUwc0y2fZv1as6Huk4k5LK
NanNMRnU2giytGuCTyq7AAMFA/wMMI9Px5Q0/p3iNDXZ5YQ6zbDR/aC/q2lxN38F
UJOEnMaSpZvD/EE/gpmI2naHQuGS5C3RrCrX3/7IGGEVE9U0dl+krreVDDxz/yXY
hX2D+5ZvriekJZHPmek20gT9i9gm3xLl2e0zS1zQ6BcYCtX5kVwIW5PTs09/MVvw
scShNohGBBgRAgAGBQI6h7qtAAoJELTXEKIORR99rLsAn2+OxqxPJK8ZmYPKX1JK
qN+IdvKuAKC6p9c3lJBbYHFlhxPDhBvgBaSOKw==
=WyeV
-----END PGP PUBLIC KEY BLOCK-----
```

#.3.357. ###### ##### <vs@FreeBSD.org>

```
pub  1024R/3FD1B6B5 1998-06-16 Volker Stolz <vs@freebsd.org>
    Key fingerprint = 69 6F BD A0 2E FE 19 66  CF B9 68 6E 41 7D F9 B9
uid                  Volker Stolz <stolz@i2.informatik.rwth-aachen.de> (LSK)
uid                  Volker Stolz <vs@foldr.org>
```

```
-----BEGIN PGP PUBLIC KEY BLOCK-----

mQCNAzWGPsAAAAEEANfn/N113UfsP+wON2IJD1Npij5AKnGs1V4bXkxjcQd8Uxa4
AKoCXtdBqB13f9xaWKI+yHvzYvxSpVD3eU8e0VBnO/PVgkl48XGWqydMW4qF6bA2
cIOAEpytVR5wWEPdmO0LQ0zQx1lTl88maQY7s0Vi2o03yU4tMBLpPok/0ba1AAUR
tDdWb2xrZXIgU3RvbHogPHN0b2x6QGkyLmluZm9ybWF0aWsucnd0aC1hYWNoZW4u
ZGU+IChMU0spiQB1AwUQNyb/0968PY9qESIpAQGJcwMAi+c5BcVhXuXTv3bpbsLU
Ftt9Pp+WCFw1SVsUy02HIkt+NTfyW6gf/yuQ7gjMRSUtp0BVXV/2NBCT01ysTpX9
uQMa/hz5pxHESkRJBxvBPt8RsP3EYMYbtwPTMcix1d0piQBVAwUQNYdqcEekbAQj
CIb1AQFsogH+K1mszKG+DSo72s0YNpV63NCj1Bil5wUNzRe6u3ajd4G5PZuHmmWd
Y/uAJz4zIO53jBPYqMXGM0JHHKHu8EaLd4kBFQMFEDWHakmCXfx719L9vQEBlEoH
/2myvoUi2Np5bujRVI2h+uKSxwWMN89fXqH6nh5XTLxTcO6VEMHAaOlV4PEXzbuw
Z3QRD+ovELzJNu+RCXmAXNjUI+l0H/MHTtSttDa9mGXH2WRw0Qinm66OIbsprOCV
cAunc3WKItGennhpJ9z7iXIy1jTMcZ5suljM+qFFgVZUoD+dcc4Xu4FjT3GB50dX
MOwWWPGdSemm142TfjkvdNfNcqFw1Dg9/QLTXlXzqEbYVWgEFnVVd7Arspuo10+4
IqA4i9bpW61XZ5KGPYr4IYyZ4RxiwPCTE9GkgxQz9Cq0rVmJqyjTYSt1JJuKxrWE
IHSqRYfItXJjs9oNRtXFkwSJAJUDBRA1hj7AEuk+iT/RtrUBAfqVA/4lI0dDnQdt
bkGr0fMssdso0BOHeYNXzzc518ne5/+juCoHap+348+KvHS7ppSqaCEIi65qMAJv
fi3DT3KmToQMkE7XVfRv7V1XbQTEsw3D9xq+VxLWFdlOMbRtK29UDIyuNSDLeVgu
PAsfZQVqaMfhOqo743wmcUpswgIRRBk4jIkBFQMFEDhaWABJ6axjeQoR+QEB6OYH
```

```
/i/a1aYox20Qn4vNy46tD7c1RH/Ub7HfU1D0CsW+X2mJV78roZg2VyPLo2nfFpN/
BHDR+sUCjL2sURhEdVPDktEkcFGs4V9mCFp1RUQvmKBQIGuUFadJ8n0bKtTEwH1F
zYqUzgXNdjYc3HKINb9q+ZfICVCcyM4a4M1gH74giKnHKMN7nXKTbWbBmh4b6iEM
nr5w46VmToAKuAdgG7unH98dJRnV+lhTfmKJ1eFMjnz1BCcvbU3oLJylDMw0Tk+8
gBv3HVfb66YBaMJOLJ3Vinh8KAhI6JrIwn+wAFJ4V27hcRIoB28lQXsszY7WsUEK
9tslbltr6Ll9bwpeRZ71IvOJAJUDBRA3hDNlQL8ekR0N0LkBAVADA/9a/4x8k/Y0
OnwHaMTPhTHeIzdWaCchY28dQs2x8voRu7kVGNEC086VMuvpbxXDphJvzYcr+gW8
7dtWI8gvrABmNYh4CAqASl2byN5weA3Vq/JfFNUyLJ9iv1N0JhyQOOkrws8WqryM
IRlZgC6+9oaZyewijGKy8AFN81CLV2DHEIhGBBARAgAGBQI7SvgIAAoJEOpKzVz2
XGjNKJYAoNqWOqq2PjUUCtl+LKRRbZF+JZCNAKDXYaXtG6qbZAaEWE+m7r1LLe+O
nYhGBBMRAgAGBQI+QWnDAAoJEAcllNVHsDXr0fwAoIUVE2QqsHmX5fIeyAOSsGG2
UJlVAJ9GPk+28IOjqJO3jw15LkvX+4JvoIhGBBARAgAGBQI+SBHZAAoJEBDLp9/8
BqUt2wIAn2Nnv3RldasDKub8ciJHsepxBzaYAJ4giqIRIvlxLKc1Lies9wxkXScc
AIhGBBARAgAGBQI+QEyyAAoJEByNJ2SEN+Mf8zcAoM57AaMFNyq6XGMsrI0O3cJ4
wMioAJ92FrujzmnW2/WA6Soi5DrF2JnA44hGBBMRAgAGBQI+RX6WAAoJEC9KXfQQ
64+oh7YAn0e3SZfP7bThkHK5TVVjdyLHfDKVAJ9ydt9U+MpPY55NoJ6Uo8a5jxLA
SYhGBBMRAgAGBQI+QOblAAoJEDmjyUz9xKj9kWsAnR6jJOxeY4rKP0n7Ggr4VSnu
ycg2AJ9o+NRr4q9yyM7pfREFZcoV1XCmI4hGBBMRAgAGBQI+QWndAAoJED9XzG+e
a3bfC7kAoLWacSdLLJhBuuTBN+BvHnWBLnCUAKDIj5H1oxzJ76sP/JfZsapEGF/N
sIhGBBMRAgAGBQI+Qq16AAoJEEAMHraiSM5jKhgAnjgBQVtp+LTcCnT2f9oYwYsP
u4qlAJ9uCN6whxSETrv0S9YjjEODzNPK+YhGBBMRAgAGBQI+QX93AAoJEEEY9vyV
JunFRwQAmgLVw3LkbX8KIZlnDWL5voMRFw6gAJ99I8+6GZWfDhbZ/c2iF761bn/A
kYhMBBARAgAMBQI+QV4zBQMB4TOAAAoJEE+DjLcmoKgWLNAAnjPWg4SYMj5INI/Z
67KSORgK1FCTAKDSc+zGbjao08ECfJs3g0I875J4/ohGBBARAgAGBQI+RbPbAAoJ
EFv8diRAZaHaj20AoPhVj4LSdtMGbyzzCKFbWEiXfbDuAJ46sEmDEUKW9LPMpIfw
bPA02N1XvohGBBMRAgAGBQI+QLCOAAoJEGJIS48bSI3qqvIAoNTk9lKbvIjCxjYu
Pi+6QyWeMidrAJ0b8421ck7IAE5ByeOGhMcWTXvmUYhGBBARAgAGBQI+QFwQAAoJ
EGoCMg2CoDJemxsAoI+pJTqzr/I9XifXmoxAmGmywwnZAJ99zT1A0X9vyMhfEj+v
S4PgZP5CTYhGBBMRAgAGBQI+QYUfAAoJEGumFqTBUTsMwecAoJFSJuJHQaqenIet
6YYF2RQMG67GAKDPRW/Whv1ocOrY2kURdIKvtKoLfYhGBBMRAgAGBQI+QC7AAAoJ
EGxG8ZwW/bKYr1QAnj6fbgEOmLvusBd0xl1QNjoJSJMEAJ4lZbc4ZfML6rLKLcjU
SiXewZJG5ohGBBMRAgAGBQI+QaANAAoJEGx2F4yg7Zgt7/EAn2LA73pPdic7lGbw
4/zIM4Ccs2RUAKC3A0wEFXh84B60ov6IqOjpw2Ue4YhGBBARAgAGBQI+QXqTAAoJ
EG55RQKgGXnANT4AoMFVsGRuUnRv32T9gbU2cswWJJ8+AJ42FyyYKF8UkchrtkTw
Vuog5aYATohMBBARAgAMBQI+QMp8BQMB4TOAAAoJEHUTojYTECz147sAnj5UikFV
tMJlzb2myMZQq1WwVfs0AKD2rQAKLMqYguwPnxZgTqdjkqweKohGBBARAgAGBQI+
QFe3AAoJEIBnEocjFa+jNXYAnRBBVLZRL+CcoIKkSOgfHxWuwCP+AKCmdgS6N+Cp
yuB3RLpLZwdmgfI3WIkAlQMFEz5AXimGoAgbIrKVHQEBt7YD/1u5NM4zHgXdQaWC
zMT4jUq1vL0s97I/QVOLeSxaTe9eDM0teOjFq9jE8ZSCf0hCeNEQENylewUKPb3l
2Cnk2iECjhA4oz5Y2EjsDBKMxYqIeTrs7aX2FmmuUS2V0rXAq/IlZVKEpGYkHeE0
iTfV08LiX+BVzTSN3nH219xV5JM8iEYEExECAAYFAj5AWp4ACgkQlI/WoOEPUC7T
7ACgqAw/1qBb2L37c7fGos8+Kga+7j8AoKlugMVba+7iFlppj8uLsjrd026HiEYE
EBECAAYFAj5AJZMACgkQladE0noea19+JgCfTFPlMzDdbkljKsApRIhEJ0MgmAQA
n3jpS7f+9z+F2+VT1EODr+qgN/TviEYEExECAAYFAj5IaJ0ACgkQmpTNb38U76R0
yACgq7VUA+Ge/O8925P/vjgU/J+inkYAn1IKkDq4BoybzuwNbIViHcA/Pw9/iEYE
EBECAAYFAj5Gx3sACgkQnvV2imrOP6y1YQCcCxXkvBMxP+QZHp3aGEcPS3BWFpcA
nRpba/mx8Igvy54P49U0iytSDRlYiEYEEBECAAYFAj5BeqMACgkQoxjOxLJuarl+
egCeNgMW5NhVX12rFBQtBw87rRRL+mYAoIfJOcdPK6KribOYa3IVPzEDDACviEYE
ExECAAYFAj5AtroACgkQrlHMQSNGevH2MQCfe20+1ceoEJ1f/tBmGMk5L+b5P8YA
nj836l/Q+MFUrSkui5vFnLl9+8E3iEYEExECAAYFAj5BckwACgkQsMS595oNgqkL
8QCcCX9cJDpF5ndPPql3dMQ2TQOw+z4An0Q6b8/w3bmcv1vK/FmC8NK38G85iEYE
ExECAAYFAj5BaoEACgkQtHXiB7q1gilw0wCcCB2TVfy6ngP+U2gBmRJrrN/pjGUA
ni2MxhPJ0UjF0yT2ybRN0dhCHm3NiEYEExECAAYFAj5IaUgACgkQv7s1Bo4lI/3w
```

sACeMrgVkwtcYBLjgz1j+voZc01ghu4An3tDEXZj/ZC84SU2qjeUvTonx0u3iEYE
ExECAAYFAj5BE6UACgkQxzjfyzWGunEZTACbBcFVKaKo05O8gqcNHzaqoDRad3YA
njo4qXL5vZe1+Ca+Udc3v8j1cnGgiEYEExECAAYFAj5BhRAACgkQ0ORHvREo8l+1
SQCfUTClW0oDQpulk484vp4zxZuq9m4Ani5fkDVe5V5v8tErtl2emrbN/PrCiEYE
ExECAAYFAj5AzUIACgkQ1VamYIjj71fu6QCgmgFAgW6sCcX0Wq3zD67y1jKO/dkA
n3Y6+LXalg4va79fuR84qwc8w6FEiEYEExECAAYFAj5BI3gACgkQ3DZ0N+WqyzT5
kwCfdw6c5A3aV4Mnw+TXCykESqZHvpwAn1A6AZXB1SIb8/z6cAyJnREj8lgbiEYE
ExECAAYFAj5JZVUACgkQ3uEZ6Jp2yaOHigCePMi1gAsMcFUxX86yTd0l2NIcec8A
n3SjLh8NXgnAkRvUijWniQKg59fyiEYEEBECAAYFAjzSTagACgkQ32cuVxwi+uzA
RwCePk17Hk+BRidQBbbRT6rS0w5quyYAn2ak/VAfJC2036TJGk/agMeIffY7iEYE
ExECAAYFAj5BmsAACgkQ8CTvgjVRnqhXcQCghTsuu+lr69KxozYDfUnStj9tGycA
oJ+rgBsQI2qsKVKCGHUGdSiP7H0TtBtWb2xrZXIgU3RvbHogPHZzQGZvbGRyLm9y
Zz6JAJUDBRM7HgBlEuk+iT/RtrUBAVGYA/9O2enRF0aTJMCInSA/JMAn6JYlIBPn
dpRmRumHOQodkllBKkoU0DextJIqRRfHnBfw4C+6XeM8ynZWB3oGo+W2QjJqt/Y3
+H1E6c2Glz5/k8m9ftXVZW5MW5vTNoz1JvTq5Q6CugR9Blu0V93yJL37TQ+S32D0
Dx6Z4NsZZBDI04hGBBARAgAGBQI7SvgLAAoJEOpKzVz2XGjN+Q8An3Xj0J21Ksg7
FRqA93rshe5ZZXwgAKDRQl/BQY5AGZlBPO2H+2fOv8AsZ4hGBBMRAgAGBQI+QWnL
AAoJEAcllNVHsDXr9kMAn1okZvtPT5VXSzzVkWR6g13OtJ1PAJoCIchW88twLeog
z/Nzg3mq240nH4hGBBARAgAGBQI+SBHZAAoJEBDLp9/8BqUtUSkAn2d3mERiipeA
HziP5R3grI9uaI4TAKDE3qE57joBG8A8qCmYJPSOVldbJohGBBARAgAGBQI+QEyy
AAoJEByNJ2SEN+MfKWIAn3ivxpA/uKUHl+fm2KPLmRNYI3HxAJ9SOoqQX8C+bj4p
c8oelneVlsPY5ohGBBMRAgAGBQI+RX6bAAoJEC9KXfQQ64+oYusAnAoryTN3Qttx
HSnYsUmR47Dies0+AJ9ZwrkvSzCK00AN4BlcbYYmLfU724hGBBMRAgAGBQI+QObo
AAoJEDmjyUz9xKj9bIwAmgINDAPAQomDcgOfG5Cu+htujHCjAJ9N1Uua6NaxYy8D
v1tbsSGVmRLmV4hGBBMRAgAGBQI+QWnlAAoJED9XzG+ea3bfZGYAmQHndOs/EP9y
TpMe7dsnaUqMRPWbAKC7XKNVqX9d2q/gfMfYA3sKpyiZ14hGBBMRAgAGBQI+Qq16
AAoJEEAMHraiSM5j+NoAniMCeL3nPdSdJeXyDuGHg7Z0euPKAJ9KPSZu3rw01sel
8uZ3hHCHGcRALYkAlQMFEz5G0L5Avx6RHQ3QuQEBcrsEAL6SAiCyBNDmnBR+xHUO
F7YpbkcSJPd4dDgJi7eKhD9o55wGdLWjMZJlKJNRWQNpAGTxx3bSZSiZPTBlVBXZ
OcCnkbZfKa3dZCKP5HxHl2vAEcroasiNQQI9iLF7LvaYZ0+g1EmlO/Vj9CWHB8ZL
ur8dZDBrG27il95aQFrtWTBDiEYEExECAAYFAj5Bf3oACgkQQRj2/JUm6cXVaQCg
maKjFV25e4MDarIJeRrd958rk7QAn3xiGFmzB4hvIKxCd5phuQyWCE7XiEwEEBEC
AAwFAj5BXjMFAwHhM4AACgkQT4OMtyagqBanRQCcDIf7Yqwk9DkEj2NLwQm+kgX8
oo0AoJzBj8dOY8RBCteUwL9A0LoxBF/XiEYEEBECAAYFAj5Fs9sACgkQW/x2JEBl
odpkKQCgvdFhFeBj9KcsCdGqkHDGfv1SDdkAoOcL1EqjKaz2vzhp3cxEU/kLsJDL
iEYEExECAAYFAj5AsJEACgkQYkhLjxtIjerTHQCfYxaYQ5o6bxRhjOPv5lTVxeMj
ikYAnR0YV4wlQBYYGGt0nKtvg8MuBLSGiEYEEBECAAYFAj5AXvUACgkQagIyDYKg
Ml6O6wCg2FJOk8R831/RrP9CCv8VOaj5KtQAnAnfo4+TXJUwkMXRM596KiSIL72l
iEYEExECAAYFAj5BhR8ACgkQa6YWpMFROwz+YwCfWH1UcIp9H3P1mLwKeQHZzDwi
6f4AoNV77nh6CAd/AFufaWBQt84obYAOiEYEExECAAYFAj5ALsIACgkQbEbxnBb9
spih2gCfY91bcc/xnKMnOICBrS/MFr6M7v4AmgKEWSakagyDY7TAT403SE7JYWqn
iEYEExECAAYFAj5BoBAACgkQbHYXjKDtmC1h5ACg4pxJxfj3iH9VKMKhSSaxQkUL
6HwAoJOMhoSLcSBcwRhC9c6br6HJ8ZPqiEYEEBECAAYFAj5BgcoACgkQbnlFAqAZ
ecD/mwCfZiPgPhxIZ2uW+3yCVQpxHDJKbqMAn2zfdRalO5+nvLweSKLfvnn0lmEW
iEwEEBECAAwFAj5AynwFAwHhM4AACgkQdROiNhMQLPWbJwCgqiqgiND7vrvR7lXZ
+RU594ERmO8AoLU4pU1mboIwas06Bxt69i9fq/4ciEYEEBECAAYFAj5AV7cACgkQ
gGcShyMVr6NkjgCgoiVSCaInsoV1mmdckUF2b897HiMAnAnvDrvMi9MBlZ7u6hor
F6Lzw4REiQCVAwUTPkBeKoagCBsispUdAQEPzQQAskLYlBnE9LDF9LOVAl+uxOyt
P+ygRCke2xddkRQMMno0o5N1GDZ19MCC1gH3LHfpfRBX4qqsd1jhu6x00jtOKZdY
ZBhR0pI2toIg4G2gcIApUW6gwvm08vTgEadsAhctF5eYF6X//jZ+KD6NPT0vQhtO
BnsEZFgtaUGmdKGhmA2IRgQTEQIABgUCPkBaawAKCRCUj9ag4Q9QLrjHAKDIkTqD
wxhdTKtbO7E7Av3qXLun4QCfWM1Gbgom3IvDOO0cjOmVrUBWVY2IRgQQEQIABgUC
PkAloAAKCRCVp0TSeh5rX9JOAJ4tNwWBAuCK3rQH85vMEQMyhGtFKgCg04iSA7Tp

qmhKWSewlfazudSHtBWIRgQTEQIABgUCPkhonwAKCRCalM1vfxTvpCZmAKC4/759
p3jrLj7x0RseNO2ZTeNnCgCggulgV4ZH80hp3l6+ACGCCD3NO0aIRgQQEQIABgUC
PkbHewAKCRCe9XaKas4/rFJ4AJwPRY59Vsh2jIRqSotuByuQCyZkPQCfUBtv6IyW
k6RXu6VUrAxSOxYodNGIRgQQEQIABgUCPkGB1gAKCRCjGM7Esm5quVn+AKDIgwUw
NacdRUUDelaMrFe7F7nzIgCeP00xg2eFHI1V/GO4KU1ar7TBFtyIRgQTEQIABgUC
PkC2vQAKCRCuUcxBI0Z68X2WAKCkvSW+1xOBeUFaZ0W48QnrdXXgAACbBEc+oeCX
Gd6r2WqEh11Doly4aVyIRgQTEQIABgUCPkFyVAAKCRCwxLn3mg2Cqd7/AJoDZDUX
3ULlwyxcHpQTnV15xJVYawCeKZ7criCJsxQG+1BxK3EFLgRePd6IRgQTEQIABgUC
PkFqXQAKCRC0deIHurWCKTRFAKCkojFse9VrAdDHVxR7fUguPPEsTwCgnn5xJzVy
fyecWDEL2INvKmMcmx+IRgQTEQIABgUCPkhpSgAKCRC/uzUGjiUj/SQ9AJ44o83x
XDeyU+DfT7sSnw6mI5tFNwCeN8n4xEQeQ3vDjr9k/zX/hjZUSWmIRgQTEQIABgUC
PkETqQAKCRDHON/LNYa6cVLJAJ98aJ4kTcVL66TTiAkR9IfI48x2gACglM18GIGK
Ix4A3ji4yB7BBEwYxnmIRgQTEQIABgUCPkGFEAAKCRDQ5Ee9ESjyXzhVAJ49HvGH
ufeXvVqpqRzpHS7A2KhAhQCfa/1HEiUW3BYRPxS/rzRL1KfmaxKIRgQTEQIABgUC
PkDNRAAKCRDVVqZgiOPvV+vKAKCUhQqUVlMR6XaLJQ+Agd3R/AZvIQCdFxfP68E+
3Qh2HDlkCtnqhXEvZY+IRgQTEQIABgUCPkEjfwAKCRDcNnQ35arLNMyAAKCw9lTF
nqIZrigS6FL6VWd8IK40FwCfe0DKJVTC1K3qBZNZmWwREFcC9juIRgQTEQIABgUC
PkllVgAKCRDe4RnomnbJo/DLAJ9X5mdgo0D9jrzYPUHedIBgkanj8gCdFqkVMbgq
QWB3lOx2qa+IeCsu+QyIRgQQEQIABgUCPNJNrgAKCRDfZy5XHCL67N2uAJ9hPkCY
wRtgpj+I98LNUu0fdU/qzQCfQNOpV5iFSTsvNOhHCAc/Cgrh0h+IRgQTEQIABgUC
PkGaywAKCRDwJO+CNVGeqMPqAKDAHnMpI40Le0QBsOfy+Asrx26bUACg06SuKdXy
/xAdj/loIt7VviUgxbe0HVZvbGtlciBTdG9seiA8MTgyMkBmb2xkci5vcmc+iQCV
AwUTO6oqNRLpPok/0ba1AQGjhQP9GAmJYWAEwJK9UTQjmtM49YKCI6qyRfEOrVW5
/RbL67I19Lzd3wfXkNaKyb0uG0zbGUN/mE7BYkPt9cx3GPxLTNmwMjQxTO6K63y1
Uqpw0nzOub68Jyy8gTsrKODUf6Qq9PJZUOklUTlUuTibyLn513kHaIByvIYuBLfn
2swrq3yIRgQQEQIABgUCPNJNrgAKCRDfZy5XHCL67CojAJ0er2B3hH1shIaSGkNJ
JjRRgwrcxACaA1mQVC/GXakpIv3yv0ldFLWTYze0KFZvbGtlciBTdG9seiA8c3Zv
bGtlckBhc3Rlcml4LmZpLnVwbS5lcz6JAJUDBRA2XsjAEuk+iT/RtrUBAWeHA/4w
wfmxyl9v8sJesoRqvJBH65DtRLhFTwHgvQyVCUMbIMkkyf9TC+YvcCoSWe5gIvVt
S4PyurOcbw97iJBtH7aQYqwQztMp/I9iGpEqlEMmISl4nLdMI/pehqfUyfD9AQo1
6fSka2F/5tj3UbFG44eu3gbubWU3CkZnY3vSaFmnIYkBFQMFEDf92KFJ6axjeQoR
+QEBd4cH/iOmUttgV/O/kkXLzaRdH/uGXnqAOx61wC5p/wsiw8oMvkC/zFPlHMna
k8m9rXdc1NyUwXNI6yLc+B25+LJLVvx5iEnEFGCTT34Epg0HDLdCcfwBwmcBTQOn
4HNMo9ZEH2zzSYq4vssIc0IYQbqcbBuqmgbsA4F8sReg+p8VukH+55Fj42MuLOiy
tZaCrwaLo4j3ZTmsEPSQEUCQduSxyz5es4ri6JB+QM1TLPzmtNx3Zfbjq8oDhx6e
zZgpvvWTUYoAakTokLrXd1IgFtEqETbkBGHYDOf4FxgZLwvvtEQ8cuW2K81/HY+c
yiP6WX8+Tif9Ts8ytd/qJRzf0xU/U1u0OFZvbGtlciBTdG9seiA8dnN0b2x6QGk1
LmluZm9ybWF0aWsucnd0aC1hYWNoZW4uZGU+IChMU0spiQCVAwUQOFZPzxLpPok/
0ba1AQHfMgQAgE8mUY5piHY53O5wSlpDmadpQ24Iz6jBWtnZHmHOOzK9tgBAwREa
rAkunLMnX6tInHS3QWcsKw+rpwkeRYjhwjuyApmxH+UABv2tun9A8FbA4mNuI7rj
ClROv5CP0g7oE79xq25L9VSj37JwMAyYrPquIaNqd8JOvjAg5T/ybumIRgQQEQIA
BgUCPNJNrgAKCRDfZy5XHCL67JIQAJ9qZqQ3TfEoTrRQ7EOTYOnPWEHwyACglPIA
wTW3pxbq/C+W+kO/PNsZ3PCIRgQQEQIABgUCO0r4CwAKCRDqSs1c9lxozRWKAJ42
Xa6HftDxF4bImBTLp4bphkg3rACgsiFJj48b731sTUwXzUoJ1Vk2JSO0OVZvbGtl
ciBTdG9seiA8c3RvbHpAcG9vbC5pbmZvcm1hdGlrLnJ3dGgtYWFjaGVuLmRlPiAo
TFNLKYkAlQMFEDWHpVYS6T6JP9G2tQEBUJgEAM2ioA1zLsOGL8k3cwoS4rWlKmiI
hqlI6cc8ePfKe2fbregQiQ89/lQVTUWiC5MA7l9ERT3dUIjYmTsX+5OQLJY/UQQU
fOcFsrwiOqMZbkAR6vgKXSj3GsjrPuPhG8f1INXAeB/GjFrfQpuwCliC6Bfmt8yD
aFRBjZgfnE8eH99xiQBVAwUQNZS2FEekbAQjCIb1AQFJQQIArqkTioNBIq8p9Ybk
Gm4ztbJHCRxOyOyoKz5HVtS2Ra08LXMDYj/7SCVerFbE3FmxYEniRGRRJX9CzidS
zIC/OokBFQMFEDWKCt+CXfx719L9vQEB3qsIAJq2iP74omWhzvwWiIa4UJ+Yt8TU
ZXHRgk1q/D8iV4LUgMgdRAP2tuO0aX6pHm096EA9H8gNeZ1woTSnLgw8Z4ySJk8J
36jahk9wYDbc/t3L1jm563eU+idUcwpOBwbAcNdKTayPTD4Peu0CWfCjTWQ6L7Xz

```
hH3cW+WuKqoDlVL/5qTtfrG9eUAieJaB+1ytuq58V9w6P+QB9sWw1kS7YUdxyQqH
4IrlCO1Wwi4FVDJ6a3QUsRtDpDPj+XOiVZasFMb/foWzi8ZH2vih4Hb9JQET7vQc
54UUAFK4vo/znsfK+AbgypuiLGYnvh29egIo5GADryMT5jlRwk5Ppy8wMcOJAHUD
BRA3JwXN3rw9j2oRIikBAe6PAv0Y1/tuA+Uqfm2IyM+OyjFP5QAumPWSvQLovJ1F
u2Q+JdXzBSRiKsWmWQPb+HHC5EMGDXmggEnWCi4blFtuosms7lcX+pwD9xUJj/Rp
mc9bIR/vuosYR3QAAqK+IqabG52IRgQQEQIABgUCPNJNrgAKCRDfZy5XHCL67CQG
AKCL6bVRdJJNWM/prg0+wZkrUhlY5ACcC7L2EFVlhL35V4MGMVUefOC7N3eIRgQQ
EQIABgUCO0r4CwAKCRDqSs1c9lxozQlBAJ4hArrfK6uPBNk50nCeJAyBTeA2RQCf
d2EysIPiSy1VJ5LpSFL69vKSnFK0HVZvbGtlciBTdG9seiA8dnNAZnJlZWJzZC5v
cmc+iQCVAwUTQEm7TBLpPok/0ba1AQGKAQQA0+mRB+Z2eU29OIaxQ1+nUF2PSNmL
3cwXW58tOgS+EEq9AfKTPFGYgMymB4N7igZhZEaFkp3kl2UC1lqIfKq6RraxnVKa
KW+WC/qdXAuGQZ8AMPAcP8DLEVqtFgUing+6U6JWofXhtB/SnEjcQWX8uEZ4MJcc
G7oQ/NdFiVk5IOo=
=r3Jh
-----END PGP PUBLIC KEY BLOCK-----
```

#.3.358. #### ##### <rstone@FreeBSD.org>

```
pub   1024D/3141B73A 2010-04-13
      Key fingerprint = 4A6D DC04 DDC5 0822 2687  A086 FD3F 16CB 3141 B73A
uid                  Ryan Stone (FreeBSD) <rstone@freebsd.org>
sub   2048g/A8500B5F 2010-04-13
```

```
-----BEGIN PGP PUBLIC KEY BLOCK-----

mQGiBEvD5ncRBADjSSeOophd6EZMLRUyyqvBTYhHJiCmYqDfog+PG84/Fsb7sXXe
3W8uZ/Wob/wF8vZey+7V9aK8eoJP9aK52SIMFUR8hdbXTrwhHlTc1QrFWLXjVqJ7
Ct+ORGcqsUO9P/KwG6Waf8UG1Dnb4IZ2bQCoy+hEXpwiE8KLhR5X3vdq3wCgjARv
ef8JXQvjUiiGUmPTtwumbmMD/0QmTbZOhdjC1TbIEOoj5BRZKWUv6rj2bXJL+miw
DCTdpwwn5VfmZiYHeTcCclyPH+GfkNAhrYf4XQ0qUBtB054A+0ZuK/oEbHpqw8ky
0qj2GGCt0m1LybiX0g9MhEZU9/Coq69TGoAFcysGisrEq4gJm29oc1gcXKXdXAem
pP9NA/wLMp4p5BTd7Q+9fVJo2X7JTAtCL3djhvFpgbSeExhKCHflH+g0gw7qiMKv
po1ozRY0r0fwr/gv/LcIh/XBImeyodj9Hnx3xd1jhToGoVP4Olm54PxNKLtcRize
7CfrQr8TPG6MCY10EGVczIz6Qel7izPdqacXeeB8u8RYnoh4d7QpUnlhbiBTdG9u
ZSAoRnJlZUJTRCkgPHJzdG9uZUBmcmVlYnNkLm9yZz6IYAQTEQIAIAUCS8PmdwIb
AwYLCQgHAwIEFQIIAwQWAgMBAh4BAheAAAoJEP0/FssxQbc6NYEAn3Mm+6fmwl8H
JuLh1vhMkmO+liK4AJ9m5Btl2vy1eKMfijZ2a/zIbGcydrkCDQRLw+Z3EAgA9LNT
KPMCyYCuRn0OjAMiCcHiaj20sbY5kO8o6GSOT3Gk8cXxNQgglcvfYxuGxKjG3uIs
9+1Sa1uGkyVwTCt9DUo9EGvtLxZx/AUU88M3aVF8kt3WiIjTEow2EiS1D7gmancP
PI2snFh3qqbkN3oWcD3rg9uEwxa9i7ptb/45KnCFJ1bB4jDkuNRqeEOGg7uPV8sZ
/s8EYFqTl5mW8hTvUY/XgKZl8TvFHxDDXQlA83OWa7RW1JI6G6zuJPHA7q1zwKFF
DZTabKaXB/gQHYj+j5fx8FgzIa3J7s6MUnZLq4e3xf/3yWOgfsRAxgMjL4WUe/GF
6vOvE3oxTbUMrQ8FQwADBQf/awmIQZWNMi1aVo2Jls5GpvcV0QZTo5HCcItzoEax
rY8HMaaApvbiGFckN75O08GuKPEtoet232CEBet2D0NS+VKqp3yBcRwKELTttOFl
fi0ZUWH/Mk5NEJUSR+lUzptNGRmtu4ftPW/apjrtzRTR6k7KxVPZ0q171qQfF90n
zFeWklDK1lw1PGWk5X0p4qHCCMs+6l+TEgYjCXZdaDJ/e29bNmXdz3ZBiWbu/Kjw
jk4s6/17TVXl/KhDAyvfZ3IN3d9BN6h+R1gqE/cp7tGvgDTVZ4+nPm8NVaOr5sOl
4L9EagqjMAqQzcbhtWHG8PE76P7wnbU2I5pHbexqLlTpGIhJBBgRAgAJBQJLw+Z3
AhsMAAoJEP0/FssxQbc6JK4AnjiZo91wrPy2ZqMytQaPL3SJcmv8AJ9Q9jvmFruu
qi/JXA9b5UcmNn7xoA==
=J2di
```

```
-----END PGP PUBLIC KEY BLOCK-----
```

#.3.359. ##### ######## <xride@FreeBSD.org>

```
pub   1024D/E683AD40 2006-09-28
    Key fingerprint = 8A0E 7E57 144B BC25 24A9  EC1A 0DBC 3408 E683 AD40
uid                  Soeren Straarup <xride@xride.dk>
uid                  Soeren Straarup <xride@FreeBSD.org>
uid                  Soeren Straarup <xride@x12.dk>
sub   2048g/2B18B3B8 2006-09-28
```

```
-----BEGIN PGP PUBLIC KEY BLOCK-----

mQGiBEUcBVMRBACN3a/+siykVNlKvwCmd4HVMogG+Oljeu9wyLsI8dJ9Y81bkY0h
fi7ve3Tfu4GeRcirnrc2FV9Fcsv4dt9DtYQ7PQTPH8kjrSXr3kQoiHE4fGGJl4IK
IVIHj+iC26JJgbqFcSU7CKGdvZIOJ17IPPh/HhunKBv9ljNJ5MM+WL8kJwCg20Ez
J3CRnHM90EFk/nfAlJRvXk0D/3rqR1ODyY/8fFDtpOIjkApkw7k2eoJsfqy7tbtX
YwdMKQptAvz2NxW4Qjfo3NbgGbfN6eAlhoy9Srcfm886KPMA22ZAvCWopFNbqAGX
e2iOEwbU4JflSq5vLsIhOVz133W6mK1c7VJ0cf2zl+iRWtISES4fOY5s9rEacIjA
NcAHA/0ak6bks8LqzC64zFdI6bj2FfJbOoTrga1/FQEBSw8bET14S20G/713ZCD+
tQXXrs8I9YjBQREsKYmy0ixFYFmxMvG0NxkIyrwD/GEqpBbNdkJlx7pUhqv3zyRY
rzvcmca7jIguu6K9nYi3t45nmCVo4ku9EE34YHzvgFQ15+1LdbQjU29lcmVuIFN0
cmFhcnVwIDx4cmlkZUBGcmVlQlNELm9yZz6IYAQTEQIAIAUCRRwGPAIbAwYLCQgH
AwIEFQIIAwQWAgMBAh4BAheAAAoJEA28NAjmg61AFysAmgIisxdd6032Jk2xeI17
gcHuzXvuAKC5z1x4XxCwELWC9mk9HUlVTWcMW7QeU29lcmVuIFN0cmFhcnVwIDx4
cmlkZUB4MTIuZGs+iGAEExECACAFAkUcBVMCGwMGCwkIBwMCBBUCCAMEFgIDAQIe
AQIXgAAKCRANvDQI5oOtQAvaAJwIhTZcNVO1HKFwW5+hfnpE55hAMwCgtgTvelBA
dhl0HgdkEN+HWtZzEnC0IFNvZXJlbiBTdHJhYXJ1cCA8eHJpZGVAeHJpZGUuZGs+
iGAEExECACAFAkUcBtACGwMGCwkIBwMCBBUCCAMEFgIDAQIeAQIXgAAKCRANvDQI
5oOtQBgzAJ0e+6mp3n17yH4hAzcE2toJ/CPBPgCgrDC3mRdXEOD8Gegm80agUykc
Fq65Ag0ERRwFhBAIAPf3jtvf8pJMZoO7SQ3/Et3jla1POUcJuk9T70om/Fqi9Y1b
mxTXR7yu5Rue/ZSN20laoywnJQAJ3BENx7mZHZwCzZDfEU9QU6WipPykt7KbhBG7
DjXBONGY34wl4RearvGn61FuL77/pkSA1XQ4+5U/hWIisTWnHRufxoykhlyo7QTN
x/S1bEXA6eTtfT7acA8sZfMRiqb8opOtJPiSMO7vBEYHfkleUGhSJwI7R7ghux2z
y92Sp1sFO7xb7ZVlKVPo+edqbu5mKRLvhykLiA7keNv/YGkfVjPgLthAo14JIL3b
95dOkGV/iI+DlYWPa/sDOM2KL0S/wJ7dXMtMVO8AAwUIANqJ9nqvDnWMoiJ2/Zuc
H9y7CMmSZEdzQwKqaJysyDqiV6LAK9TXsxzzl1UXximPMCb2qwtVGOaRKAPR8qjD
9GQc0Lb/BCFQ213o0eb+pvq7fFmUxrt7kMUvbwRGhiRbHyo1qf/z+VA2bntosYmW
9YSpa9eoE3iXr3cF6wQVw/nUF7jm6QQ4M3ak1MiaoICxxCy1x2WzW9mrUePPWz25
x0Pj0+R3mnWMTewLC6kk3QFM3usdxudGXJqDVch3w47BHV59WgSnzYPshGFp0VlU
xeJNWJYu0DM/8WeOvRdf/5VdxwJGDtxRyQSDX6niYHWg6tL2Bx1cCxJnnzLLnXDp
PziISQQYEQIACQUCRRwFhAIbDAAKCRANvDQI5oOtQObqAJ4gRDoYRjl6DWCd2DgO
ECDwvMM5wACgiAYFjP/BOSY6RZdSBTxOSdyeVdk=
=Dgd4
-----END PGP PUBLIC KEY BLOCK-----
```

#.3.360. ###### ###### <marius@FreeBSD.org>

```
pub   4096R/20B70DE13F1D1E4F 2013-09-26
    Key fingerprint = 53D9 B435 5F95 980F C5D7  6B02 20B7 0DE1 3F1D 1E4F
```

```
uid                  Marius Strobl <marius@FreeBSD.org>
uid                  Marius Strobl <marius@alchemy.franken.de>
sub   4096R/862A3771EFEA91B6 2013-09-26
```

```
-----BEGIN PGP PUBLIC KEY BLOCK-----

mQINBFJEHxkBEACoPdYVQsnnXTaEWOJILC56/k9zwy5HjxJSCF80yGwpRyR+e7vf
0GHjrhm8NKEZK2LnA84UF1OcTwOBRDYVdIiMff6H4qRC9mBJdF6BHQlF4MtwNqxO
8jQ7l0y/kZ4uuG25suiRHXDBdrcYTVWJZAvX3ig+p/MHFuMex0UrHAGVJt6WUT15
jajSv4tIM2YbS75kS0BanR15mhgF/Uz5XgKdPUHLtO3lDIpG1Qd7lKNc8NTceZFl
EoWqQ0Z6p3lzPTVNFonO4eJepGIIdwd/NoWwhiXS2xMFNw/vrZNw1xKHHSx9r88Q
bWb7o8D4LhCT1RQWxFDtwjQ0tbWRXqxZdjqWnKTkvRiJRWeezPwvygn3GH5lLdWK
bZi+6TqJlVWpMWKMcWLGGgu25TuiYM37dkZWZHEM+KsK7JlC2EK4oyaUcl6KXe/n
FU/718XsfPiuXUDDgrzawO6R/EBvecS4CVQKrWQiLxqBc+GW2CzFt8r/0C6lb5En
Duy0SsJN1VdLBXAaFbiYyVw8GCeadlSWH6kyvOSHqIg3KgN+O/hUouBtGtFSEM2u
xTxEmbFOYb0Gl+gf6Y5hZYvQSyc63etDEt3mhMtptJn2JJ7erHPTkcA57qX4ynCe
+QyT74JImpvE2JvO9vuePmuFDDBfVU5Z/PBjjF/ExPDhl2tHD6CPlloUBwARAQAB
tClNYXJpdXMgU3Ryb2JsIDxtYXJpdXNAYWxjaGVteS5mcmFua2VuLmRlPokCNwQT
AQgAIQUCUkQfGQIbAwULCQgHAwUVCgkICwUWAwIBAAIeAQIXgAAKCRAgtw3hPx0e
TyjxEACYa/gjvvFzVgBJc5HyUauIgioIXO8hXLXe/zTAXCYajwzduyj1hzKTv/gt
hqvyc4kQuToGV0j0gZTEISe6uD3ncR993P4UuNHlm8XOwy1Yqt/Rgt+PuANE1Y1S
GLbE95wdBYLEB/mRvqBVDliUvqUCWQEk+AB4Ig0PXQPYPJovbd47EuDptm+ldTum
fZSVesIvSMEGxpnbi5rrsV3nnIIdTLjrfdOsajULnCw8QAZq9faOjCFD9nNPUzjw
/BFIFO3Lt60LZIRNDGk4EFxsOxmmiSjU2GyYfv8yBc2WYu7saMiOocCKXbXcZRyk
7og6oyuKfXJLxd6cKxisw5yp4QDgkQB8RLYtod4CX2IupY1qXLXR0En8goYJ3tCP
uI23OuDipRz85O41V8RlKO3z0qPFpQq5P7M38da9ppWdcLWs3xrZtdFmJ6v8aRHU
NX+BKZ+gYLl7jCUOS5Oor2MDo1hXBbicBD8ijVqXJA1FhMxRtTQUEtdV6jrc6BiC
RNfwx3VwEuY6kBN38sAZ6E8s+GZOYHjMxcuuYgeG4Qc1nksA29isrEOcSEDCC0Wz
PFmEWrOXsPePbD6s/NOiDXeqXPNpRkHThaFASadidsOlX1YF0DSMqZnub1SgPWy9
azKv9Nqfk9+9h9I0jlHv0MX8LWqzTOdrw5499xWRWJ7BKlkjsokCGwQQAQoABgUC
UkqSuQAKCRDtZ+zWXc9q5zdMD/Y9Y98QppL4THVfzUwWd4mimdDs4L7PfApGXfAW
h3RPWA0GKqLlrVfMim9NzXQRJzopleEZK1saIAN0HPyfK+wvGQ6QInSULWp+InMq
aUMUdK4OvVziSxsZH5/MtSLj+FRZxJTyvAWPcZgjE8rhjiJFNvuavRyXgnencQL/
jVe6f209SKa0U8ewz2fHa2ZooOPX14kzsOzJu8+f76gfL3lEyldxp3paL9GG/SOz
xq+QJoJub0IgTQEngIGTFEaTVwGJQTPiEQY1OLEu6m8R7nQrCQDn5JVJq7RKj9C+
9Ee+5JJKtBOeQhgyJu+Yq1BJI6/D1DBlb80Skj3tLEoWldC8Jdb22iabg8Bh/ril
iHbxgDIIlgigEtCLOrZO5Fo/IyNufq24s0A5gRCnDDIBzy32jSxZ7HQb0dcDxl/X
zswcXc/h00Nbrp40sviMFUjx8RhCsh10XAOd4ZRh4bQ57P7hzudBtMjpse1bYioK
BKbzseU+uHJFa7g7SpPooxTkIctbIAOyf2tXmSHERH2AaNvGysfSDQXEo5S7V4Ns
CnuqebL3RlMHb1lJRnsOI+QwRjmIvN4FhRyep62+LorNmzwOR6f/sl04NUdPJ7b5
/HkgbC6SoTbqSv49AnGGf/0GjeiF7/9Qs7cNCKZQBLuGEQpLq71pjYrELs8Q7zsq
cPYdiQIcBBABCgAGBQJSSpEcAAoJEJLIQ0VtpqZu8TEP/jauO+RQHM5Qkr9D+W/c
i3H1w6j21nRGfViUrvn/+quXWScAUOGkGYhfK4ZwTudogXY0CAU4qC06kGVClfAI
5f7x8mppac9IiVXEtSD49SpcfHr04JfJlFhOTAgZHQj+ocPpcYEUWhbRAIbPoLkf
g1iV8GbcxNC4DsnpvncuNyBMcyJhsUiqSBl4/np/FjBZAs+csFxq1es2RPRL+/nw
LWQmyIeG/TRGvgyiHnTzmT3tk3zCPmLYo1dHg22isIs4nov5bDjzpoQ8QFivfs1T
mCmh+6L9iWnMFcM21Ei40j8EOhMWyS68d3EywXE9DI5tFtrpaiaXWANEweGrOOPf
Sr6u6VomaXMf8L4zVvzVIk6kyN8xuCV5bX+lcJ4V0YetrPr3xfFK08SqpaTgHDRD
raZ6Y6esWJCy/8Stfe0SDGymOLXl+c51s9R4xTYwgFbxWXsqfZg/eUzo8a4LtRd7
agnpdBiCBeFUJZGVXaH0QnhSMzesh2ZE93ySXXXrRhiu8sr9E4snTkD8LKcv31P+
zU+/1vUrGogZ47mvsCqAMYNYKwXU3U6HTKfbcFjcMUgInIe1uuAVJndoZSHDWdKm
```

```
CZYy3XZnaz+d6bdcMYV2d6B7xzaIuVX1RRqSuyVjITBCIXT5EArPaKZlO3CFryu5
mql4LRhmNJKlCE+Id315DsK0iQIcBBABCAAGBQJSTTvdAAoJEE2hFOXEouV/6RMP
/jrBoCkiDszFQSoAcBdOhFlkHetZq23kezFVbXO8A8VZQsj7NWTDU6TfFg108Bho
e1WOX2OPoCUny9BD4+ICdJoGHlZTVNS0AhyqZfzhDHXDi6s26oC5Amm0oMB2Y+K9
LPftcLOSpP4CiG/QnjOfoph4bry14kOmkvxw93xMadkn1rFKp+c5U3VYFdsPs62k
2WKcbJZt9phcvLQFXi3DT3Oezc+TFE5dRIT3V5v0ix0DoLy0iDy3QFzXOSpB3+rp
79kTg41N/+ijsjppHypVzIGscBtsfEXY0CEiINom5qxgUwU+tFw5eU3GY0c591Fs
8PW77oLxkvqbBf6dh5E+amY1nNAzm9ORagqIKdWEoKIhXUEBcQNI9/deMcq8voAY
DJ0q80waMiwjcZuqSqlkI+YcfYmnGUHzGpTRgz/TvpFGuw942H9BdvAcD0LtQyTL
0mFawsMxDWRoYX+c68Zni2Hn4Z994E/Dd5O45TPBGQhYnVg9Cr8sfmlGEWYz0uGI
WA2pOLOpe0VFsb1uPxC8CzNUmx6OyeOIM3zxvamrQIju0MoZSQDmFK8Fmb9iQ9/9
TXTKmO5CPzbDifBzfGmQlYdLtYxK2W7FuE2Qjrf4uTEQpUKM/ANUKbuxt/u0FJDt
2h3aarzQeItJYkQGM8pmhYR3hrwzI30ABJvL/Pu7/Ao/tCJNYXJpdXMgU3Ryb2Js
IDxtYXJpdXNARnJlZUJTRC5vcmc+iQI3BBMBCAAhBQJSRCAmAhsDBQsJCAcDBRUK
CQgLBRYDAgEAAh4BAheAAAoJECC3DeE/HR5PFIwQAJSn1PyDDuPAPK4z3HzV/pjC
9mLv/IsSwYuXcNDlw0+aYFNUhLKRJUxxExGQhggYPV/zW5YY4Luz4xYHok69Z9Cp
wTgt69jLcSTCSKNQIOfDcmvM+qyaQrbxe40AjQj+T1dtVPj62mRw3ThpJCVY/pnB
3QZV3i6q/l2LUa+Xl53CP0lLfDu2qPEJIvMFshXbc7IBKz5/YMasIQlU3aNVZ2/0
NYLpwJev9ZiXBk4vR1/tFMCKGr6JORXNLxE5jhQaIHMgqbZSxrTHoelWL4/OYg4r
gqaWowlvuq/EjqjV7sHNVjUmv79ttVIAu9Xtbtpu4WtLdplZxEPljlJu5aDdj5Nc
umTQijUdaP7ljl0HnK8/SRZP3RyaPOG9T6xtMUDE2RjFuSBF9e11rMBlIodf2G7S
hxSL00PPuNnuT2u45O8llvNGmDXl2rMlDAmPwIkfVSfbQlUJPdWsTVIjUhsBJC+c
JU/fNdlLnv3o8VF3H4Biq4Rf49mpW9vRqhQN+sogBOYzYWKyutg9iA+i5BMAhnvX
Mr0Tc8pNdMeFLVoMFCn64veN4XnSXNy8YjV7UBhJ+gkXbd3dVrwi0cASQZX4/OuI
ac5+Eenulou87PVxH3GzWicoM4Gs90L6vvfJeVQJ+98XNBKGTk+4gqs5yoXMSh7E
3/ZSktFEAOZPgL9J3IqBiQIcBBABCgAGBQJSSpEcAAoJEJLIQ0VtpqZu6CMP/iHl
x25lxccm+n1EGP3UZ8J/z6tzXr8ecxP+g5Oxub1y23lwlLanaaVLUVVUNgSPDsc1
JTp8l6Xi79BFmQ/GNlRiZnmsOO2ki6guC3rGt7UQqABgmmR4+vAHtTNPSGusR4tT
ke3Mzmmxg6W6Fww+pXwiW70Y5cZalkWDiPZKJVGA8vnLD6bSHgYDT/Y+kQhVYgJO
SNieWKKDKQoTgB3aK56Btn9P4sYkfEzECZlwJrr7u45xKoH6ywF/l5wP4ffK9sVN
L9Hm4eiQV4mCb7U9Ds4ZYe23IMeE4cSSbg88vlpBuwMFGKbwylC/bECQaFj4cPJN
eMc7Eklz3dWa5CwDhTPGpdmKFqk436Viu3L5N5p3Tme5BF22H6HfHhENk4SUvUQn
HHzYkkN7xsfw0imMAvGzWhLqkn9pMoVl38NKD7PE0G1MPjEIBrbveCxpdoSsOR7M
CgALyioK9wmHvxCm5LWmXKBlh88+/xK9h/rdXBx7RAWzLuGVal0W8qVN6+YZVp4o
JXXZX0iAL2wO1hwxrEhGMCGF154N/xvMzUfH9A0JxdCT3jTUs6mIwO87tuRqnO1Z
Ct0hdS0IGHOcOjfQpOAmBnbwCBh+okqJZi/f1Y30lnc+06c/02HsQ7OA2yNhVMb6
Q/UOQJwI3y7ECdD+iDwEPP4lcZ8waDtSO04JatJziQIcBBABCgAGBQJSSpK5AAoJ
EO1n7NZdz2rn3MQQAM/1Ex9AyatEoESgk5MajhQySCHo3l13t3K6A+nFM+usp3QC
KffLXqxXZSdLyeeNVNwBBAE3Z6khB2YRZWTq6x2dKHkHvXEiESMfdgI/HOTxgr8B
7a5/SGkdc+a1wDm5qAXeCbClxmKWUY0lM0YzscJPbJujAeEw28mX5w88wfoPockT
bbnwv6Cu2qtwibJmnD9VXSwz0U7qgFN5fJGQDtR0bWCskptzJZ6mpHHmSwgivRSq
bqd+fX4xIVOS9H+0tid5ufaH6Szp8GwqeIaPUxNjMA4R7jxEkV23sMhPAcynsWxi
I118Rc1HjwK47v65YsUh5t6V/eRLWK3WthV8vKkrB/cM+3+8DS3bkLblEohgjpMR
rI/S7ckCh9xWSGFhCp+oPnd4OsctbRzq5uzhHTTwabNNtHl7ndYTD2k/CJnu4o1y
ROi5UrFLbOx+aVQBBRN1UEddDk88nUGOkwUTbWBACffbqdBZcAFkfQpAGjRdPaU5
Ofz2AG4LhdBnxecFstLzxdpzGP0idCCs3P9a641Y0r7rw924KDW7KXIl+qgEma/g
fvOWIIJ77xznoPP7dS7nVc7wgHhfMzrHxczU0w9mEInJ0CDuPmKwA5Wrq3hYQFTq
vD9KYNYUVQwIbupOeo/KEtAxtMFDr5jqjgiTgYZ7/o2dH200JACSaN2VJMtRiQIc
BBABCAAGBQJSTTvXAAoJEE2hFOXEouV/SGgP/iVQ5lw2L7PDjT0cHpVJ+Ym63rgG
2FliBXnR9hiirqNAEc1yIbdH6pwaRCmeNhM2Pc+wYQpc3Sqt57odqUPO3onDhNuM
/mZ/LjuhXm2OrXsCkUxvlEsNmP3GBDt9hd+8Rf34BK6quR+ISTCTyZvdpUauKmPg
O+pShaBGZdYED85guP9dEbe5LZtoknuMhE+Jjoz9LFg883lGEjdkHsy2IqvpWFg0
kl/1FMQptYIOJ/8oqewGtVSHQbDV3PnSi/Rs2YMIuVAvVcCQWEKPAemCvXutPrIr
```

```
QBz9tSWipYSW7I8domLTljgZLzxBBuak9b+T2MD6tsh3hmoV7Sh3rC6Oe1oGY99l
8bQcA3XHCu9nM6rc54kp/jfkVewhoT1jh59BDDmiuol5qPWG5ZbKwMlWSX4ogaiE
SmOGglSBOjMsknl90NPmw4dJ3YUD6JDzrBbrXkAAbPTdadVHZvBwW9qLj/ULtWp5
jBjRkfAcyFLMZWiA1D8ocK+GWphzrjWr1igfaAcAGhrnGIOlg7dhKumNv5xvLZvy
XdK2FkqLRc5m9WbImHop+tUFi8dc+tm3JyCd3vp4NckcaueWN9NuuD38i1+J8HyL
gFPai1Dngx01d8HYmIdCgolUyE1ZIakVk2zHJedDFg6XOWHNp9459/IHBADiNC3H
WVJQ0ha4Ic14UkTluQINBFJEHxkBEADHplEnGzbd//EpPBt3r7Y1dbJXbBFUYwNf
8uBuqhDPJH4eI6csnYK8Bc/QqkbKp1SQigsFoKQguTEvQCYM9ayKFZISXZgkMGhk
7QCm9ghGhMoe2Ng1nr8yjWzswC7xf/2zArDQl+1BtFZIXjQ+tx53vTsMPei46Yn3
WdQyFtkEAtS6VRqmPpH++jwshuOf77TanuGU5/XretbsL+mHTuNipny6xEW2+l3Z
3dbW6mdKbI9iFtObhFDoAk7iIS6xTT+QLQc3eGH3AP8wcE2Juq67/64IuhwsGNr4
wsnex8+0pgmaVwFkAQQYydPSwyA6Kta6bIW23/EdbqlxmFqg29kqS/8DtogmNaUc
UhmiFzDDExozqKC4MUimGd+IAuFAxpRXto8Q+euJ9n6rNmvtXRVQOy09f6LuI866
cfVBDzWUZBM3hIx17xGhp92bC8eZGljYfCMveGDQ8HzBmz/tWzzIuD0LopBmrmIO
L0i+aZGF1kog9ZjHrnk4q1GE32+ONmO4Ft4E6uotYXG7qiTEacFL/dPjQHrs4+zD
TAM7fHfwpfyHW6Gp895tbcS4TKW+a1w013+mRUw3vAl3+Fzap/CqK5gMTyM6uynN
/GX9wPBoIVNAyOXKkQB7BJuk5WsDeAiruZPJk8nFh/Zb6zZfCeo3+sHOQOUFv8tL
2zls/oz29QARAQABiQIfBBgBCAAJBQJSRB8ZAhsMAAoJECC3DeE/HR5PB2UP/RMf
MLVCDs6tjnl8OSllisYT/jXsV3NWTFYk/0kLvZi4OBDwR/FDh4emnLd3Ho0JnALr
X0FvklNJg8nrbeLxWaSSLncq1VZ+7R+vcTkawL1WxIKh9YRcppCpoHCC8GwOyulo
Lw4SQdoxbuDXQXA10HV88nG1r4jLN/YtkJPFv9hqdOC5tXVmGCnex6rUsEfkvbKU
XAxIbsLJMOi0PGczP8ekXbZI+OBnVjm8toEj5YJhLQZFTfcXqABkONt7ojbLRskT
XMlodzIaaPca31BuitCyK+H7s4tFis687FQ3iqOj4QODUyZBda8tQ/NeedSIXQdL
uap8+/yGTYdLBHkNlAk42rAV26zdNl+ccH0n+4czpSb/eQ13+ww1c3iQQ9w6rEGD
i5JTfjdX1V0SXmL+mjELELlLOAmS8PtkIpEBpxU52++zRVtrK/cIqjfTft7IYhsp
IkiGRFzUb7aKhqBKaUumkNQKuMVjWR//rhzcsDkMFM8QggwZ27qa0CkU3Du3vF0q
cxt8QheStXG6wdGnO/IqqaZEDKLUJKidWRaI/m+/JwcNw8zUB3g0Y1Oyg0b4L9Yt
Bgq3WGD+ud8Q67Tu2qIjnEVSiN7w7CELdErEmm1c3P0kXo9BkhgDbLWdjBeTGlJI
Usj9AWexuTGgc19XGihRXOApA8V9KALVj4Bj0uqg
=Q4YS
-----END PGP PUBLIC KEY BLOCK-----
```

#.3.361. ##### ##### <cs@FreeBSD.org>

```
pub   3072R/D06F0BD7 2012-11-25 [expires: 2017-11-24]
      Key fingerprint = 61A4 F2B8 2A6C B81E 5557  0798 78E7 DE70 D06F 0BD7
uid                  Carlo Strub <cs@carlostrub.ch>
uid                  Carlo Strub <cs@FreeBSD.org>
sub   3072R/71C75997 2012-11-25 [expires: 2017-11-24]
sub   3072R/318AEB16 2012-11-25 [expires: 2017-11-24]
```

```
-----BEGIN PGP PUBLIC KEY BLOCK-----

mQGNBFCye98BDACOYRBdxrQqpbqecpWGJWMoVY5A/kXqUjOgzeMARIoGrHjO+Th6
tfHeezOqxymrURCT2zgUCdMjtfquOBgOgNOH3Dbw2qcWPXyedbfXhgIY3LrCbIeD
+85MXBRqrDuflCcZV9YaMeuomlcs2JDSSR0DHiG+8rdra27guQPzSPWmWlvKjmtH
upuATk91p3EMHIsFsc4uGQ2g8u3zCzxEbjwLB6c6ZG6rLedDq0u4WIlZT8B8udUl
ibLxbUr0TQpSvLsrIiO1zO9WYsimXr+dQkDyFw/lyxJaHN48hFRCXaZr3pZLvyt9
uiElFNWpHG3cfjYBnFnQ2Rr9AGMGYf70QjkP4CF7iGE2vpzVR7LGNTZYqXQ4kQzU
aJ6ydhA60j3rsJ4Pj9DPu8EvIENzUWFk8GKaJyL3Uqr3rh0re3ZZibGxlAOXkbTu
lb67sCHd24vVFuE/1/gc0XYCDgd1m6haj6YeV6XGGDdoIbZ4W3spJsbmrCfqp5Ok
```

```
pr6rWho8y1PyRHEAEQEAAbQeQ2FybG8gU3RydWIgPGNzQGNhcmxvc3RydWIuY2g+
iQG+BBMBAgAoBQJQsnvfAhsDBQkJZgGABgsJCAcDAgYVCAIJCgsEFgIDAQIeAQIX
gAAKCRB4595w0G8L10DmC/0aaCNfYLX/oDmUR4ffOtqOy/VrKmUFouDccNitoqO8
WztDVNefk1OFBGjR1macT+9BxyvS/14Zw6/u9L4HyNTDY8ZV0mTQmhhLnrMurCjG
TN1dpJWunMC+UvACb3CNpAaRjhn+mHSNc6QhgqMYUGSfDTvOKQ5U276XGhoWItAF
banOb8+ZN4ficb8YeCich14pN49jVhAymzXcMWwsLlo54Kl53WMdfRw/mRZxYNnm
kUOtuUH406SXu2zyYAEIAXimBjWLfsbB6uSWkgi1xtT3w0STKOH1bprnJJt2MYsh
1622mOR0HihL4JnrqdMnCINj83nBihYgmNtfLlqaC2KoCP1PnrsK4LJ6spcNK+Pc
5aLAlaFmBh2f43I7M26uDv5RWEwnOew0f0xh9iOMwyrDXKAehWgp86HnnGQzEBLP
2s2cdyDaPSMJQ4CSt1YwE2CAOCc4qFaRIlqhvxO2KEQVLsilgqMqG47lLUBioQO1
ktoQwC9AcDHHcJbqS7mzakSJAhwEEAECAAYFAlC26qgACgkQ+vrosY8ybISbqBAA
r2cVtH5VbKBDx24b7K8gON4JjEKW5xhcOs2sVc4uKdAAGPNgZZYjq78gE8YvVA2M
k5lS9Q79AVOcl8ZMeL3cFUjqkYxpSLkcKwfKAnx4dMr/UpNhLNMKnUeYO4xfMYe7
ERYkttGOXoOz/tayBNjrlR8M2O6I4OUD+w6FMOmBykUpsWJcJ5b+I6635BTdIG2v
ZbkGoRSlu4yruzQ0Mb8Xy/nZcC1GyQMJS36DfZPmtSR8fJH2IQ2m3wbpxUMosJBi
HQ2HGAbyBqTZVty2ZsataGfkn08OAhRzXEryozE5P60qXNnFLftZc/FcRB9D+JWC
TdYDUHIIk2HGHH18SKUvWMDhvfAcOFfqDAeLl02O7xo5BdO/HGDVQu0Rq0yAtzHw
eLCK+I4CwXVKqSGn7LFR+BQKUPkXK5E3mfTkaC0sswQcC/uM6NrwF91Wr54OYceO
XJNx/cBCSUHiXpyMvLcZZkKK1RcwgMQOpMFNaB34vAepd2tc4HWencPPRL/BPlyB
RvnyeNjV6v1SLYvhnJ+A1RDnWFqMkSI0bODH/fRXQyN9U+X4aWZjugB5ZYB+MWn3
ooHZC8JZyJJ010E1uj9ykskNrv3uQxuRFtekjw/HQVzm6AmDsLJoLxhIpkjZJLYz
NTsVmMpwINHOKEyxM4z+4o93gUDnFsgwIyU0sMCRYLWJAhwEEAECAAYFAlC27McA
CgkQ6rxzQywj5JOnAw/+KBjoNzSrBrHpbeFsAK41ByAyYG3btvSsTerIP8VKFNda
JZhAZLCd5HmN4/hXMyPJK8BOrxTsVYXQLk+iyhkcmB/nbDVzPuG44SmTSlAciewc
y8NJU4ZXjxYSWqQ/1PZddwiBnHDP1js2dXlqPqAYclOobeADiYhB8ds3xBsBmSc9
c5aIA/FMqtBzQDbnZTMXMmYKGhqFhN0ZTm3YeoIDmP2NqSfNbLoWt8GFfPYb/eRN
cNLX7+hmgvdk1JD7V6bD/2trhNon3B17IpvUO+D6hWZ5HQYq9NXVLsMyB2bP0f2s
BKV1vaqsfYVX0TmZ4OWULJ72TlE4n3lUtWj//E/sHy8OVXMgxN9qlcMqlaiIvGlx
VmqnWcuW1kQfv7VoWS/VVWYfzVW+/u8mGEhKT/8ibQQyqqcvi1smPO6fQsQVGcnu
3CEzc0aVIYxsmsBZbckGsLIk05tnWTLd7Tkcyln5eHSTuXFZZoMR/gbaF5X0CpkO
4w7kS+1wEhYSgP17qXRHUNH+A3ibNMtBsvVLw3sNsXdyHeV1ZWQd2P7erP72b+DR
jf1wyHbKvjeT54GTOjI2yzvblq/HzjJPC50Lh6NA8MnZB393K11YgJK/OlIwUOM6
kUm69zvT5jnmndRJ/BTet5kQXopuVBJOKdEpJqCo/hZil/wWszbuU4U5WU3rlTiJ
AhwEEAECAAYFAlC27iYACgkQ6SWCB0jA0/jdBg//fisLykvpfzoYBvFIwTjRKYxV
JZTvi05GHqHzRv8HQrVYs2jS7nwGVxy3AdBcCQ5Rrybpy67ahsM6qWPItKgHCfvn
E2NlzejuwKmMkl6rUGLBqJkht+O1HuK5rGYOC6mVIaiiYo+yJGCVa5ulkbPQIIY4
Lmm/4wRFsMwZfLKIm+KcQXisG3e/RrNQ1GL4BKLXKYkwK3xQmw/qNLzuO1pbgfO+
JiUwoLpY+/d1WTZEEa6v8xtL0r6TJqZ+hLHz50GnxqBGFfr4JXhxLv0AG8L+dTVD
MT9kOE5kYWctCZfRg2PpIUSRqPHPBhn+3c8mPC+6yzugcoiAhghCRJEVzE165ERw
KM9fRgokMdyDtXYGC1b09q9uaKu62Hl2bPv/sXlWCdxiKDdETmRCwdS/OUPon8wp
kjatERqYMGI9qYkT4uAIrfhX9m+0PjL9tlqIOTAVwvWn+4pQuO82QH0tNpYT1YJV
T5H4vqZC64eOaf+zsLGOB/VHp4oV1SyurG2z2fdYLMRGd2iDkV8HIdtKvjkN44zd
v01DKYCGOFBBO1OrSwpZzKEQFCjd0J7v8gtNB19nFuUyvimSGn5iKbbhS1De4LHo
yO0W5ndbi0z8OmUdWiyIbJyQ7CuD3NeStd6LBItie7f0TOSL4Jj2ZBXjXzovz3m4
v3T9Kv65pwwK42xWLJGJAcEEEwECACsCGwMFCQlmAYAGCwkIBwMCBhUIAgkKCwQW
AgMBAh4BAheABQJQuofmAhkBAAoJEHjn3nDQbwvXnz4MAITWIzHgyKe8A0MuqrcO
2lG+a+QhVL1C+zSAbqufsvUFfZh/aOrPHWr0xXfmvZZNPEOUJZ19FdXWyoK35FEK
nY+sw0OIcGn3WNkYJgaOmlArGyIPyPa5F8D3aPZkEQknilfrMOUOMXKamCgRmPKd
mcMeeV868fF3DL10djbnM2uERvnq5PUGOU/wxLhBa9L8n0Mo7K8gZB4gi42lhUe6
uSXo/oSvbVkYyITTzlBOxw3/PtBdTGP0+2cfG1cXR+Woy08jp34+SbX+meO65W8g
hV81eGZfMsHe4kJBqNQeT1aznl8Ypf45nQJl9x1m6Mtx5IAZImzurCGoth3Z3uS+
vDvr3liGhm5Cgbhp4Y5iKgSqzzfIsFicbt2OziDQYLMVi091ay3odogBQ20xSoXN
nW0S3rerIG8LLfW+mvvwlsrkMe0HTLXZyN/U1ygqY27lpZuaRN70T3xJ9g6ck4E1
```

```
mY3LdGtVJIdT9u0ekixmhES+q6ssiLip9vE/Ky1bUtS9QLQcQ2FybG8gU3RydWIg
PGNzQEZyZWVCU0Qub3JnPokBvgQTAQIAKAUCULqGDAIbAwUJCWYBgAYLCQgHAwIG
FQgCCQoLBBYCAwECHgECF4AACgkQeOfecNBvC9e7rQwAiXXt/GHedbzDZdKY21xc
sUH0UTfKvTtyUEXUS47BOAllr1S0umeQzOnskM0K3wYRmYbERJ7oII0jPkBokEYs
sbeOU/kQk23YoNMaOftP5acxDAO3/oApiuyRIRov1Epf6N+1us+2fv82f1rM0N90
9oZgjLurCi7v8bqcGO2WzUaOtD5FAJNsgPbTdOC1lU9jN9x1Eq85X0WvAlKnTNid
Plmu6esanhChZ/A2aaXW5uP/V9fIWWXef+BI9o83Q81yF1LQ+xCSG4vLwLCCcVWr
EchpMqU1fcobRF53YRTEdGO1kfOeK6TkCAt3cWfrpuHwMmbTsk8O77EC4tvDFQHr
PhahHd8+mOOQfL3HIZOEXW+Q75iab51XEeU4nmGsj+EALXLpNtRryz3qRVriIchT
B4q7+tMdJu6eGsjJ5rxw8/tyQqeDvwhy4Pc5AAPDYbvs79fb1dQrDi9JkdCDPWLg
Z5dIWde9EJ8UFVTu50l+BGK+kwKNnYHqsb1/CsPq4MwMuQGNBFCye98BDACMUJN9
hZPvDrh3EPp4B3nV4xe79WaGn4LdxbAmjKUIvBWd8YbJ3fsWs5QRMcW96qnCbRme
1CVUde/lmGZfWAiKAK/fgUe6n+M1sKhA+QRUYw+v9e8HjfoDizqstbIFYNrztMe
b9aAwg9xI6EF4v1xc9gnLsMofDspeDyuWhIm0KLkPkhOkCh2oL/3+I2vjpm7Opjd
MeA65M9QRWgZJoq1oL9qhPFPsD7hAVXWIVtR4PmutdWQzPwg1zDMn+YhFUNa4tbj
iyDJVm+A1awPhNWNV2ujqtaHk5utBdisngOZuQyQs4aSMcmLfSoQoTLDyjILQS0M
2uZbsJ5ZnXL1ebSA15qqTwjFahZwXzeodFscomlCmjqH1OkXxMjNpHk1iic57/zV
D5kQhGNBVbTRww/B2KMQSiF2SwJG6NmFXmUqLuAb4AWFmrtP2KomScilIiYin6SW
hBvqeYTIImlJ7dNbvkT2mUq7PweQq+2/sCzYgDQ504AOhF62jiu085ZmtZEAEQEA
AYkBpQQYAQIADwUCULJ73wIbIAUJCWYBgAAKCRB4595w0G8L1y10C/4yQaWZkQl8
jZGHhvfwg4TF2QDMRMPCwIOAvO0BJSF7NYPDZL6s9gg4PEA29mQ91daI8VDPSEGz
5jVCwwr6BW1yDYK/acQbJxWEfgqmcYaQO0tf5oWp4dNFzK8Tf5ICSS2WxVIsotCK
ef7Oh4Muux0O2IMgeAI3qNNPZvtIjxHQaoJxJrPThZRW1k9wEfJATjkaQMBUKFFD
OXSgbf50qV3ms1I/RtfzYYhYXugKXfZFe+A+AXsR2Jn3dPutO7dfIj2xMrsEkVWG
s4jswYcLX9Wv2q0mB2Kd9D8QLkXO7PXR/PX7mIledU73+1WVPhUM9DmVtwkfq57e
qfZve7OvNzIdoGNJa667+MYKmKbfEft0KxxHfeZXx6UpzXB+cNQvC4P2icbG0LMO
hRTs3d6vcgg76VTOU1Qcp61qHpXkptOX/XVjEyXGxNoNhbnCKlWtPX/42pgiWf6N
GikJEh6UAs8vS7j+WasY6TavnxPKcPU49Qg2Wr3ON9lW8G5nelIieNS5AY0EULJ7
3wEMANLwTdCvMZ+xaq+WcH+xSuv40qn4958WM9lLTweyuafocfJjRcNEkZejrq7x
s/XPNIDJlPYy59W0thlO+/qYau52BFef0TBKfjjAdc3QbRUNz0jEL7mWZYLTBmYs
JI0WAQNSOE3gYi2TB4FgnWyAo32K5oZuOuCs0NkUc9S4aujWwqiOiZHj7fzVWzeb
RDgUG2UNcMjuxZveGPuOuEJq49NjUzcm+4nvkv/zqlcVQgLkPQt04qhj4HxIQ2Fj
OImG1XjNu2F9PRa8Smw5KHWb1uM/W5dqqnYtYeCqZJrQyoD4m6o6cu+XXnk7y9YC
vc9lTfLRaZE7rAXRDtRYH++Kc4M/wbO+TGtIdh6QW8ODBPxrd1SB/pTWCSU6o2ky
9SlX6SNMYR8e7Atrc5nn95vQn8GSMtwWUKIMhUN8Z+9twCa6VHKScc70w4R9nedj
twiW2QKWWDJCygqw69l1CJmMXuPewSyopQMIKg+Z1H9POg/kKo56/IcgQc4tuZzG
LZdvGwARAQABiQGlBBgBAgAPBQJQsnvfAhsMBQkJZgGAAAoJEHjn3nDQbwvXbGoL
/jobwAoiXEm9xYWUqJSfFWFIYIE5g3h7ooKEU1nPkUTvMrfrmpvBVrLgz3232kZg
zx5DmkBWr1Nip7OLSfej/4zjmtlXd4PoO4phoH4dAZAH4t1eiIIxnxQr+e96i8GP
y1xVIH1dhM4Bnbx99qfYymw9d5Kjo5SzkcyD+nY55eR3y37w//1p+/VZw8NTrJ36
xiYpsI25C9RsrXgwSgGXJniGA0PLZRqypqvpRw7OZyRurP7pIYA74mkoXNnmN/I6
tA9LYd858+m0v0b9oGE380jruspVYJ8p8MrS+l0Hls12qsomzOKeZZzTUe7K+mqI
4QVfNRT3ssBxzKTQLiFEjWyttjVk0yHxgiSIzpMeMJp+N4yL9e61EXgn7LAWbldj
x+bgxqbs8zvcb5NhQkNZ7ypY5jv48QJ8MPf/yFa5kSPxheGEruJKkw9aSWdv6skL
2E3ufKu8wjmBZ4GXBZVmTzT+CZT5s3Z/88MqctKQX/juSJz6A4ESC5mJZT6CDboG
5w==
=X5dP
-----END PGP PUBLIC KEY BLOCK-----
```

#.3.362. ########## #### <clsung@FreeBSD.org>

```
pub  1024D/956E8BC1 2003-09-12 Cheng-Lung Sung <clsung@FreeBSD.org>
```

```
    Key fingerprint = E0BC 57F9 F44B 46C6 DB53  8462 F807 89F3 956E 8BC1
uid                  Cheng-Lung Sung (Software Engineer) <clsung@dragon2.net>
uid                  Cheng-Lung Sung (Alumnus of CSIE, NCTU, Taiwan) -
<clsung@sungsung.csie.nctu.edu.tw>
uid                  Cheng-Lung Sung (AlanSung) <clsung@tiger2.net>
uid                  Cheng-Lung Sung (FreeBSD@Taiwan) <clsung@freebsd.csie.nctu.edu.tw>
uid                  Cheng-Lung Sung (Ph.D. Student of NTU.EECS) <d92921016@ntu.edu.tw>
uid                  Cheng-Lung Sung (FreeBSD Freshman) <clsung@tw.freebsd.org>
uid                  Cheng-Lung Sung (ports committer) <clsung@FreeBSD.org>
sub  1024g/1FB800C2 2003-09-12
```

```
-----BEGIN PGP PUBLIC KEY BLOCK-----

mQGiBD9iAJ0RBACJHmAyofYftDx6hFkYRkCrM999YrKxfYGybHI+MoN2fFPXMvSh
idYzBGhij1a8E7DGuZ2fGwSxdUZXcUA9PlDPuTmxs/xI/ZgX/qnG4yPgeT7KfZ5g
UqRpm0/gz/7g5UsvNBw0iUzSbI7tTXprErflhUXX6cC1bPHTeEQbHe+nSwCglpMT
cpcV93CQpMX+GC16UvwC8MUD/2TzigXSQ9rJNoTLuhsibSK9fh0vzq6rhCrzy2Ma
G4M9kLvApu7+8YEk9ydVk9EE0PxHTTXGAxnpZzTW/bCCcLubhBqv8eXs2GOOxzHG
YXb9Oyo+FDe0EAEZ5Swmf/V2eAHV4bYDmXzW9okxIUK6skXtFxQ70DxqcmtAxlxa
QLgbA/9plT+d5g2s1c11Z0p5CQbxa8sJu4nLFT36DzhR2BmhTEM/X2wSARGe7PKu
LdWI1WfU4Avoj9sWehSF531tMekMSZ4lp0gb0rYOyzGTqTWjq32mkqep8MDP9cT9
6H1UaSU96yyc1sprUdU7XDf7TA4jZp2LSLlOEB2UCOa0mBL9QLQ4Q2hlbmctTHVu
ZyBTdW5nIChTb2Z0d2FyZSBFbmdpbmVlcikgPGNsc3VuZ0BkcmFnb24yLm5ldD6I
YQQTEQIAIQIbAwYLCQgHAwIDFQIDAxYCAQIeAQIXgAUCP4IzGQIZAQAKCRD4B4nz
lW6Lwc3gAJ91P1UQoV68L7emHnjqlf3nK6qzmwCgiVtWyaqQJq4fayifeKfFmT2U
0EyIRgQTEQIABgUCP2SPxwAKCRDm4NvoVAvGHGhiAJ90wTMq0zYb41tG8M+RoMyv
oVsgtwCdGko61SUEB+884zRD2bHhwFMg+OiIXgQTEQIAHgUCP2IAnQIbAwYLCQgH
AwIDFQIDAxYCAQIeAQIXgAAKCRD4B4nzlW6LweOrAKCRWdRCC8hQYwWCa4/upt6N
hc+SRgCfVybP7alAFua8F010HJiSfXdNtFuIXgQTEQIAHgIbAwYLCQgHAwIDFQID
AxYCAQIeAQIXgAUCQSQbpgAKCRD4B4nzlW6LwVB9AJ42/CQFoYKDRYz+XmCqBou9
Y+Nm/QCfZv19FBbMSOfvRW6R7nJTSkf3Uj+IYQQTEQIAIQIbAwYLCQgHAwIDFQID
AxYCAQIeAQIXgAUCP+GGogIZAQAKCRD4B4nzlW6LwUZ8AJ9q3BbkGIsEuhnp6rWX
uSkcXYkWWACeNSCb9l9g/650wnXPEHcHsRpzBLK0UkNoZW5nLUx1bmcgU3VuZyAo
QWx1bW51cyBvZiBDU0lFLCBOQ1RVLCBUYWl3YW4pIDxjbHN1bmdAc3VuZ3N1bmcu
Y3NpZS5uY3R1LmVkdS50dz6IXgQTEQIAHgUCP2SMCwIbAwYLCQgHAwIDFQIDAxYC
AQIeAQIXgAAKCRD4B4nzlW6Lwb3bAJ9mJttWnct/3ej1XlvmnAxRq6ZkOACfdZDT
sLSo8DN73ZKDbiP73KqDPdmIRgQTEQIABgUCP2SPxQAKCRDm4NvoVAvGHONyAJ9t
QrXQSZDkm71qAw+6HiERQ+qsEgCfWuA857Lrda9ZR8X7IJJ3XLO2HPi0LkNoZW5n
LUx1bmcgU3VuZyAoQWxhblN1bmcpIDxjbHN1bmdAdGlnZXIyLm5ldD6IXgQTEQIA
HgUCP4IyxQIbAwYLCQgHAwIDFQIDAxYCAQIeAQIXgAAKCRD4B4nzlW6LwecsAJ9F
HNrKHPsCJ6ZesY1gJI5HOVijvwCfb5G6dT2YW8TH8GNRFe7rWPXO1E60QkNoZW5n
LUx1bmcgU3VuZyAoRnJlZUJTREBUYWl3YW4pIDxjbHN1bmdAZnJlZWJzZC5jc2ll
Lm5jdHUuZWR1LnR3PoheBBMRAgAeBQI/gjLeAhsDBgsJCAcDAgMVAgMDFgIBAh4B
AheAAAoJEPgHifOVbovBz+wAoIJhcDpcOVIACy+wboHG4nGOQfiWAJ45qvE09ckd
IX+MDl7xez7OMqDU/rRCQ2hlbmctTHVuZyBTdW5nIChQaC5ELiBTdHVkZW50IG9m
IE5UVS5FRUNTKSA8ZDkyOTIxMDE2QG50dS5lZHUudHc+iF4EExECAB4FAkAoN7AC
GwMGCwkIBwMCAxUCAwMWAgECHgECF4AACgkQ+AeJ85Vui8HhdACeNn9owhjpYr2y
cYCkOFDv+q3xIF0AnAijfOOUq2oT0d0+B9sALIz0HHrEtDpDaGVuZy1MdW5nIFN1
bmcgKEZyZWVCU0QgRnJlc2htYW4pIDxjbHN1bmdAdHcuZnJlZWJzZC5vcmc+iF4E
ExECAB4FAkESZaACGwMGCwkIBwMCAxUCAwMWAgECHgECF4AACgkQ+AeJ85Vui8Em
ywCdEDYOgC1/YxPHqyvEXGs+JTFFqfkAnjfkTpRPM492elqZkBlQimFGLeWutCRD
aGVuZy1MdW5nIFN1bmcgPGNsc3VuZ0BGcmVlQlNELm9yZz6IXgQTEQIAHgUCQSQc
```

```
2QIbAwYLCQgHAwIDFQIDAxYCAQIeAQIXgAAKCRD4B4nzlW6LwZ4TAJ9hByDD2ep6
ixTnazmBJSg3epv9tQCeOM4JaWNwvbOrF528n8PQcgpe/3W0NkNoZW5nLUx1bmcg
U3VuZyAocG9ydHMgY29tbWl0dGVyKSA8Y2xzdW5nQEZyZWVCU0Qub3JnPoheBBMR
AgAeBQJBJBoPAhsDBgsJCAcDAgMVAgMDFgIBAh4BAheAAAoJEPgHifOVbovB564A
mQGePiZdxv8qVwvtdyf6m9SvosGoAJwPuv0oR/D4PIDKFYtlTqfYN35I47kBDQQ/
YgCgEAQAwHkhKy54M/yuuJgb4Gcit2+fDnlRZ8yRJkGe8OSl7qx9Gaz0+kwe1Gir
V+DQFGC/W3gJqjEN12jh11ZUabE3Seeofec94rDZz/YBkf5ofMT1+tN1kwr+ju7C
lQdZCwNewaS2p6C5PsXCUQQ8ZHfgs8YB7Ze/TY6GvpOoDKqYHO8AAwUD/1ZvVV9P
e36FE4RkHg3P1YLkMNs5fxleXD1l6LZ8ElQy1V0RVg8sD2W22xh0wP2W9RplsDYj
UwFKuRtxxoEsdXvDNLaUyG4hXmNUVBz3b3tmZSvENiuj5EchJWO85T+AFT0g7ap5
wWlxOqmvHC5NZRiAP1fpKpwoSvYTLP418YSsiEkEGBECAAkFAj9iAKACGwwACgkQ
+AeJ85Vui8E94gCdEqq8xPwuUc/LJQyc1ziacZJ/FmQAnA41/zThbZg2nf994Wre
OT332jJ8
=EtCd
-----END PGP PUBLIC KEY BLOCK-----
```

#.3.363. ####### ###### <gsutter@FreeBSD.org>

```
pub  1024D/845DFEDD 2000-10-10 Gregory S. Sutter <gsutter@zer0.org>
    Key fingerprint = D161 E4EA 4BFA 2427 F3F9  5B1F 2015 31D5 845D FEDD
uid                  Gregory S. Sutter <gsutter@freebsd.org>
uid                  Gregory S. Sutter <gsutter@daemonnews.org>
uid                  Gregory S. Sutter <gsutter@pobox.com>
sub  2048g/0A37BBCE 2000-10-10
```

```
-----BEGIN PGP PUBLIC KEY BLOCK-----

mQGiBDnjW8sRBACtLAIsIja7+4PNGeKl3CWK1BDt8mJrNTU7yIpIFyU7kbGFzNDc
nKuTGXwFlI/1N964p17uvwVBq49dFTGFOzw2AEvgwl5Mb75Wsf5ztYVSir8ng0b7
123nb09ZExWCQTMMbD6RXEVfTrIUEHazYMDIhuIU+/WkYVhNWuiaACvpJwCgjuEx
/8BANLXa9UkQt5ztgWwUUdkD/RvGakaQr4gAhVcm2mfDYjxLtm1+BxbzsDV9U2Nv
2nlXSfCyxvbTjwX+Bq4/bwR1a0KDIPvjqYAm2tQY+bsPGkjwBL0DUrHVTRK2PpPc
K/9avIFk+PYkpakPQx3saE9b67UbGk5rUCnbHU99mvqET3MtU5yRn9B8hu7owROi
EXFPA/92vhsPhcPsvTq9Wi4FlWF8MeDyZsEKA/lLUTl1A4QnbiRtC3bBvxOeoPPu
jQP25DskCdtWWcOuvHRZ6kE/WncID38oc00dqaB9xR+pi/ltnXZpOCjvU1Q0yMd5
QcoD9Im6fLN8zo4gr2f2cwWC7TQ6TLxTYpifGK6sbC0ATdnFkbQkR3JlZ29yeSBT
LiBTdXR0ZXIgPGdzdXR0ZXJAemVyMC5vcmc+iFkEExECABkECwoDBAMVAwIDFgIB
AheAAhkBBQI541vMAAoJECAVMdWEXf7dycsAoIewU3SxZCQWxKFdQ7444Sm4qd/w
AJ0W8T5xXDLYlW03TjJuLo5JnENQsIhGBBARAgAGBQI57nu4AAoJEF1SHIzmsVAW
xCYAni+wfeykRrWXDjx6LEbwY3/tJ+vFAKDkDFVK859XVpmHin5cwYESpiWEuIhG
BBARAgAGBQI57ovLAAoJELYkBuZbwVKhP9cAoJbEJSB3b7Gs4fhkohykCTdN6ofK
AKCGSbPBOt9GK7r+XVOPBVJBpZwHYYkAlQMFEDnujg5NVigheQUMEQEBxocEAJOV
MLs6IKMMeWX6OiegkmdMaox86gHOOOS/94n78ClwTJ8kf4MVPF/qz9oLvCNYcSP0
IevlMAAMgPQx4amUwwrdqO3lUWx01jrxO3L7r7PKLCT61gIfoVhjJSRvA4wVdGRB
OhDFZ18qzTkqUORDbjohknDSt6Ydxh6RwEKQM8EtiJwEEAEBAAYFAjnugY4ACgkQ
H3+pCANY/L34TQP/e6VCd8sZhz8pqlaxk2zHmyCKR9gKHn1P34Fjd/wt+mMz16T7
aJbr6V0qpdvZdCkcmoQ9Q9btX9uu+GAQLUHPHLCn8bg7icw20d46LUmm1b3x3N1v
OdBk0AykVGei+TuSs7QLFQXWqwQCOfBWVk62Kw0fL1hMBVPKS0uHPotRqBOIRgQQ
EQIABgUCOe6NMAAKCRCI4Xsd/OVlYdj1AKCjZ04lHm8Dk56adtZkzdzBCx8C5gCg
q3QsF46O590E55SsokQd7YD8kASIRgQQEQIABgUCOe6NOgAKCRAY9QOAJMJ4AlwI
AJ98qRCL2U3KnYKrbPc+p8bzZxbTZQCglbkX8ciJVvy5oHzJO/5f+HIg0k6IRgQQ
```

EQIABgUCOe6TegAKCRDC/IaqJTlGi2/FAJ9l+bY/2GWpmUxtZYs0hdnejFC4IwCg
ivx3tjij0SfNTP79mbYFX3oJxo6IRgQQEQIABgUCOe6OpAAKCRBzh+KSrRDGxCeI
AKDM83nigOH0/v8H6M//+bS1LV/A0wCaAqGb5Nl+D8pnYK/hEER/YUCgVMKIRgQQ
EQIABgUCOe9ejAAKCRCTVeV2USQDllNdAJ9gmpeLdhkr5u0pWuO+o9GdUppyywCf
QWuTbYI1gUKl1z+19+YUo9+kJzWIPwMFEDnvZ0rjHjI9QK4wUhECp7YAnApxxvTZ
VLi4bsBqM+VDVnbPyVHfAJ9vj8pXkv400Zm7Mq8warkniGN45YhGBBARAgAGBQI5
9HwcAAoJEBoX/tg15TvDXCUAnR3ymarKUUkgdFBMzq/H9paGWz6xAKCOLwiMYhte
cwGDJX6s65DkkK1V6og/AwUQOfzDgnfOKcWPoS4gEQJPAQCgnvIv2HFf1nX7Kool
PVvVNYS7y+IAnA073e5i5N1HQ6+ZdDPMCm4G1wPgiEYEEBECAAYFAjs5NIgACgkQ
k6gHZCw343VmYQCfRIJqA7Le/8De5lsxUKJCwofEiE4An3nHw12vlBB+pD3Isp8t
IMBO80T2iQCVAwUQOzoLUw7tvOdmanQhAQF2wgP/STr380FN4cqHKPo9YoFPIr3w
IkiX1HupMBWvp7yqU/0VzWeYw5/SPhtL1u+4OLQw+JzRTXRWksleBSLft5aoj3Is
6sry4ICNXz3nQepGSIarhtjZ1MBSVhmRPDvRf/aQSC/nNhq5w/GesQBPHYqNU+8Z
c6mIbSpSGSxneQuhLEOIRgQQEQIABgUCOzoRrwAKCRCBvdPEDh+bedDkAJ0R9Gc+
sVy6QbjbbsCD+XbI/zXqqQCdHeMN6+yPD3qKKQajYzKYIqRFyhuIRgQQEQIABgUC
O0AKwQAKCRAXjuJ0+BZyxUSAAKCPXKa1+HidCv55P66AvH+DAnCaTQCcDPrzPjxd
IJ4RUQgasMK2ptv8k26IRgQQEQIABgUCO4hBgQAKCRBSAByVjgkCI84UAKClNjgb
0DPRySH+kL4zOS6xaNT5nQCgqEVDEw3kBWey7LUtyjxPS8TK4L+IRgQQEQIABgUC
O+B2KgAKCRBeakKSkH3ZZloOAJ4r6my3qw+c20aweoKXCF4cpBZC3ACgh1CoA1GH
hvq/drP65s2woQE/Yk+IRgQQEQIABgUCPBEtuAAKCRCmzd7uuzvZuEMLAJ9m9zor
3WstocNvkKInbcv5TAcYcgCfVfLYd7GKUBA9ZBGrUx2s/Cezl9OIRgQQEQIABgUC
PBE9FgAKCRCj8j9oMUUU7sgSAKDXFAbnUvT6CBZ7z71sOKw0LlfTGwCeLRVAnUfS
ZLV2CS1/3JKM77W6CYyIRgQQEQIABgUCPBE9NgAKCRB0bcUgGn7VbSQOAKCiIWkt
ZvGQsgcHeR4oSrqB/vqUNQCfbDptGRJ0rVlbjJqYbq/CJNTd0E+IRgQQEQIABgUC
PBUX4AAKCRCsjdSbXIj/ndegAKCYFii+lsT2fgx8/4pKB98N6bKGlQCgqLOch91n
2HH/2NA4zCjdfKVR/RyJAJUDBRA8FRfn/R/34dzmziEBAZdxA/0fn5+SAO7fMctj
LsKfpMY4f0G9sXVeBH6yJr1Qqg2vAJSYod5EXJmpLUIhMC7WR0WEfOIg7xsvgDhO
s1ggKiGTmAN+0v11w1TXxsY0LXlWVtVCq4Kou4o+ZHtydXFxfUSLV71oovZrPAbe
SnE0OTCqLpUzYoBV14djD1iKGMF534hGBBARAgAGBQI8FZ17AAoJECBlfewSPsYx
BPAAn0XJg0Pp8FBkV0S+/Ssd4GSRSJbGAJ9x5FYDB97/mijlRvQaHRflOKeTb4hG
BBARAgAGBQI8Hd9kAAoJEHw0tOFM5PZV3yUAn3nikj6Z4cQ13g+zDs+rvNx36fKx
AJ98vb0if81tw1WVazH8XsJbGK3ICohGBBARAgAGBQI8ERs5AAoJECILyIMzDEp1
Z7oAoOQilHqP/vFzz8p3j4fvZs7Q8v8pAJ93Pj+WEtRi0H/k/m9sYIQ/yH0hiohG
BBMRAgAGBQI9B6kvAAoJEEbtrfQ1fWX7IzkAmwQw4TRYchaTtTkT8QJ06+XmAU86
AJ0d5Gb9MtC0XdvMPeCKWwgdq/3F/IhGBBIRAgAGBQI9B9B1AAoJECH5xbz3apv1
fukAoKPv5i0h/ID1XiEnUhuyR2dJAAzVAKDURVTZzxDY0ehVTQCPxfpNg6hsrYhG
BBMRAgAGBQI9B60qAAoJEF2Oi+nyOBrUNzIAn12QHimN1BiKppLknVfVTR86BbuJ
AKDcN3RN/660kLLsfKOAOmFoViiGIYicBBIBAQAGBQI9B7BEAAoJEHxLZ22gDhVj
gvAD/00EB+DgmbuAm7vJsD2IiqRiFzTWUA+ppnoYPKfO6w1Xy4Blf6XjRwSAiY9z
ctFSpQ3oTiHBkyJ7+IZ51NsJdaj4GiDwYuuP+F1E/ThQFunc2yxJKRDLgs2E8mSz
Ecz5XQ6+7AJIT2mUHB7SDvhqaLYhKHLBSJ+edThpKISlsODFiEYEEBECAAYFAj0H
rSwACgkQtVKwQ3c5BdZOyQCdFdmq32OIrMwVes3EBVzIrAJKyIQAn0jxtW7INcgO
oi829JPBFIYyUZFIiJwEEwEBAAYFAj0HuVgACgkQtoTxfMEKh02L1gP+KzfNZO9J
Fcp9oFMQ7rQXGkhg0OzGxYMg7EUt42wGm5J3BI/wdbMRg42lX2GSu/HoEm1jSP6Y
rSIXxaUnX48xuBSWd6GndVdCIVOavruU6hUjdhg5G0APC1lk80DK3Ib0g+RQnodQ
gTva9iWzV2/8OLdaT2NwD0JP5Eh/nw/NewOInAQSAQEABgUCPQewWQAKCRDW4KH+
T74q3Yk9A/9U+KDqW9l0CyDbad+sVExgAml5jXzyRYfWxLMta46yfgHodEXZnokh
YZpsIiMOswZw8HsjMo3aKCwU4eV1robkeqpgSqTDCU7RRLJoUDDEqq0FWAf1CEuf
58zIkxXb6P2Q7fsaOyOO0cel/wLhmcJfxQL2/Z+C1Kc+MNwyuW0tJ4hGBBMRAgAG
BQI9CCHtAAoJENjKMXFboFLD118AniJmQTVOYlk/ji4uM4zPwF/nZXVhAJ95SqkF
vdR7dyQfeMGfzXH0eq2mPIhGBBMRAgAGBQI9yzBOAAoJEG2U2yGkQUVxhUYAn3pf
cwHeK8aQDebwyN0mWzIClgzYAJsE3f3zW9VsRfMAuQgwXwNGyVto04hGBBARAgAG
BQI99uSvAAoJECnk97b03b+uobsAoKBPMtrUUyOUz3q21mZ/L8Tw+jaSAKChwBjX

hcivV/+ayoAMbWOoNnjkkohGBBIRAgAGBQI993/lAAoJEIyjJ9tDO6CH8s0AoIVT
7w1OuVpUoMLi3kCx0fYAeDhHAJ4qnzEC6GezG+m9bwO55341uYMAUIhGBBIRAgAG
BQI99386AAoJENfKOrov6HXMU5oAn2kRaA7dqpcD3yHxwly21YL4EQ/GAJ9tThrS
wPasv74tg3zE25FqdnrTcohGBBIRAgAGBQI99vi2AAoJEP5PXn8DpeEIfhwAn0HX
rxH4jBwNFEWtHyRhnnq2KsfaAKCEtWUIiP9uVPNtBArpJGRLdY9Gm4hGBBMRAgAG
BQI994cWAAoJEFawMV8BZ8o4QTYAoJ5zFMMHcqi6lokiZ1rcoc4EkvDcAJ9SHvm9
Cc/yLvym2+d7xLaGfFRpL4hGBBARAgAGBQI9+AZ/AAoJEAkitBQQRHddPKIAn0lH
5rDr2OghxOBKicUCQYAd8bICAKCTZjUE4ECNt7fWPXHXOrxNikAqZohGBBARAgAG
BQI9+D7QAAoJEMhTz3PoZU6X3GsAoIxw+xOEleTOtul3KtWeLSnDx7wOAJ4xJCr8
D4PH0+h9xFijiKQdqsQDs4hKBBARAgAKBQI+KO3KAwUBeAAKCRBuiJudMebjmKHt
AJ0X20zqwBq5ktgrzyyCt2zmU1AtIACfZWie6QR5eA3QU+U9HZ18FPxD0ViIRgQS
EQIABgUCPpJNTgAKCRBh9A0v3SE9uo7vAJ94we2LUiG7sY7eg4l3AOnFRAQ8cgCe
JJb38AMvB0VG9JjqTaSVc9TfEfi0J0dyZWdvcnkgUy4gU3V0dGVyIDxnc3V0dGVy
QGZyZWVic2Qub3JnPohWBBMRAgAWBQI545CKBAsKAwQDFQMCAxYCAQIXgAAKCRAg
FTHVhF3+3a8YAJwLQwRdXo1/0RK3G4EFklG6TXXZlgCeNMTkt3JY62CMDqftWBAC
hiTgiP2IRgQQEQIABgUCOe57wQAKCRBdUhyM5rFQFmk3AKDtT2hQ5pX+6RZ50ORX
lSxQ1BN/FACffkckE+GkCPt6zOMa4AR0D2ouO4SJAJUDBRA57o4pTVYoIXkFDBEB
ASQ0A/4yzORAMwz6ZxNobN5ULmtD0iVnXc4Rai5jq+Gvpbo6GE9hW0TYqMGelvKm
JTNy+Ug+uPPCEzT/QznQRBfXXaR81WeGrpqEEstTAc6oBksLDRq08khCttGm+Y01
24Sj/ECLpUtmSG4XVUzt92vALHw2Ye56XBChsUA5FcgT5b4VsYicBBABAQAGBQI5
7oGoAAoJEB9/qQgDWPy9BzgEAI6sCXiG8h8ynlpXyWQblT7gFBWkZ/pim/1flIwv
fzb9NDizeKhK/7Q2yKKAi0WmEVu4aPO8KSte5w0RrcL/PN0ntKfwHItyJm4khtRw
Lf9xjCLfInRbCogXqWz3l0lS7c6GboVMZg98ckNMHkBIz0WkAc5IY5knzN32+Q2l
MYgNiEYEEBECAAYFAjnujTIACgkQiOF7HfzlZWHhwACeJGcU/uPxHSzFcnBv7SyX
l6zx7owAnRaUWXQmUAePv6BrnrMoU9H+6126iEYEEBECAAYFAjnujTsACgkQGPUD
gCTCeALgTgCfTkrdc2jsG5Gp1Lz015mDUDV5GrcAoI0Cct0/fKB6Is522b4SblU/
wS42iEYEEBECAAYFAjnuk3wACgkQwvyGqiU5RoudFACeLusByZnXwg2b23xUxquL
H/wsVacAoLdFNOvwE3jjMZD+6JD5cG3DYGYEiEYEEBECAAYFAjnujqcACgkQc4fi
kq0QxsR6ewCeKOFHSlTZH4NPY1HssXShRafcnQYAnR2dDd0EhcKCe9gNdzrSqDcM
Vuh6iEYEEBECAAYFAjnvXo4ACgkQk1XldlEkA5ZS7wCdFUYiuNyhDK7FMdhQ85gs
9MeRJR8AnjrqyQgu2dYTMFRiKj/Q++N9JT4MiD8DBRA572d04x4yPUCuMFIRAkDe
AJ0VdYlBJWvJcBNMNBoVpZtpBldqsgCggs9FcLWIJrV3najTOUOA+V4XCpiJAJUD
BRA57oFKAdtd0pfmON0BAekNA/4/d/2ej6u0l64BtAIuQOm+MGWBSI5KlcCEXy6i
V/KMj1Qorre3aei/nBVzX5bY3oI9ofZ/qn//GZky7vqIJfm8htIn24uwrSRomApE
m/jo8+zDomH4zia1UJvhvtp3mMUXRDa6fQ9mR20G1NLt+wrnV5bj+zwrn/3g41Hr
IUJIfog/AwUQOfXYC9jKMXFboFLDEQJ8dACg1/Sj+bJIeFDHmKmT2Z6WnGlqJisA
njTZsQNGEL3x1WoVH98WnL08PT14iD8DBRA587Rpd84pxY+hLiARAv4oAKC99cE0
wgQlaO8GWEztUP+oTs7XrQCgvny5h9Ydsq9UkHqCBmOKnaZIUSGIRgQQEQIABgUC
Ozk0iwAKCRCTqAdkLDfjdTlMAJ9Ssn3nGqITEzAxIwIn2DgigpLPXACghRW6Sot6
CS4ZaXLkEKr6Gd3ygFSJAJUDBRA7OgtXDu2852ZqdCEBATmTBACEUgUzk4KM9kPY
vQrbhqz+1Q7pafBC6E6EwrQMofbzSxdF+bIsFTgpy72q9gagYOvw+ntY5+pDyCJZ
4dgJcQUtm1E3EfBTPvZuCiObphhDwO5X169bRDGJ6Lvu+tSWPseXh2kLhqtQJaat
4i5N5sndSa5A/Jy3r+63krG5jqL2pohGBBARAgAGBQI7OhGxAAoJEIG908QOH5t5
Ey4An2hvIhN1sIosvxYabATE8nu0emxqAJ9f5E0q1ov13smU++lXTlR3Tz/QYIhG
BBARAgAGBQI7QArEAAoJEBeO4nT4FnLFx7UAnAoAynRfpCr4b+OED6g2zJAR7vhW
AJwN2u0xZBC/rAjAOA8VvqF6TNXoNYhGBBARAgAGBQI7iEGHAAoJEFIAHJWOCQIj
KesAn0TH9Ai4JTTeWmmrbVgBhCdu9FaQAJ4sgcVaajqDH1KSEQ6xq9pLxUW6N4hG
BBARAgAGBQI74HY4AAoJEF5qQpKQfdlmCTAAnj/saNHLzGlaNw6XbmMTkdPcwqNq
AJ9TwljvnABJBi2MkIdnQZxm6wz7oohGBBARAgAGBQI8ES3AAAoJEKbN3u67O9m4
c4oAnj4HIlHFQq7EyunfxEmZsFeUpgSQAJ0T+kdgk3VYyEDAJvWY54JTXXP6rIhG
BBARAgAGBQI8FZ1/AAoJECBlfewSPsYxN0wAninRjUaNmTOh9HlY7D5gEbHDUNcN
AJ9dMWK14Qza2qnYKAuwpcxPhFHfAIhGBBARAgAGBQI8Hd9pAAoJEHw0tOFM5PZV
VQcAoN190LU7jsPqpvOsGhav/2Vl4znkAJ4yISiCnc4H6vx6leTC63jgk6kc1ohG

```
BBARAgAGBQI8ERs8AAoJECILyIMzDEp1ZbwAnAr0XsXG+Cyo4p2Rbf4rGhp2Y/5G
AKDERRea6EGP6jL9Wx+zjXmTqWvDJ4hGBBMRAgAGBQI9B6k+AAoJEEbtrfQ1fWX7
TW4AoJNqI23+6z8F9or177Ue/RADwxyvAJ4xFL0LVOa1e+yqIgo6IKmD4qpuiYhG
BBIRAgAGBQI9B7BoAAoJECH5xbz3apv16gAAoPhAHTxwPcVb/cYx1om4KrVVDfR7
AKDXlXnV8pHxcTSlOsmCxbXZo2kGtohGBBMRAgAGBQI9B60sAAoJEF2Oi+nyOBrU
FvAAn1cepW/byih3/Lzt0AWotEXdM8KrAJ9HdXHE898p3xWFRv9HRpPZMoIzCoic
BBIBAQAGBQI9B7BMAAoJEHxLZ22gDhVjPigD/1FQ/XJrg9wSMYF/WA1/7l2S9lGP
7b6htNOa9CUwd8hJFDJe4bT+e0z/DnBKqxtoQs1XvhXzroIohmBtQNFfwjlu+I+4
eMhzLsDD4h+nuE+nm6yltwLl0ct2TMww+PX/28FRl4ftAfFuLhuYkxgUvs4x10XC
d5A7hFoHusMv3aNGiEYEEBECAAYFAj0HrTIACgkQtVKwQ3c5BdYbxACeIc4DpFve
lsf1Zn+pKlk2TJq0HjwAn3cU6Xr+vSlD30lmZ9/YynIbjz82iJwEEwEBAAYFAj0H
uVsACgkQtoTxfMEKh02w1wP+InvSnrYzUgdeqOeiTMDavDKwo3qyeFgSopBun+fu
l7o7QotxUr18BtczPpZzv/q3yh3WVUuT2s3O0Kkiyxjp4h7xSZ1XEMhbhFjOfe3e
E1YFD/lwKuS6TcBjrODhnrtwAbssoewQsZMmSQHRiB+VYxgsm1Q42H+ay4uDQ86h
p0GInAQSAQEABgUCPQewXQAKCRDW4KH+T74q3RyIA/kBnsF5aCKMEHm9nHZ6j4ER
9Q0cHbUeKq2bvwD9WUcqlsD8u3bK48lxZqsGszsIpGuFFFgiRSMuPhzI1uqbvcHi
Hwre2g5s1n0uizLS+a/+ZOR/lPrZls4E6ATxIuaxY4BM9Q0rG5hb/nmWodSjA+3/
isvxz6uFVRHoNyb+BgTx+ohGBBIRAgAGBQI993/vAAoJEIyjJ9tDO6CHT0gAn3G2
WZSWIjaSabw8aofRpZ8tMwguAJ9a0oLpChBQgFyOu/JtiZLYHu6MsohGBBIRAgAG
BQI9938+AAoJENfKOrov6HXMvFkAnjortNOFTeizkCIFzmwYzQKtUrs8AJ4nAD6U
ylwidkcAcUcWLVkZUg7rXYhGBBIRAgAGBQI99vi8AAoJEP5PXn8DpeEIEVcAn1cX
KkITyYWR8UQryNUoIJRKaLI4AJ9dO8SCYTTqkUCHCWs7l7UDz/WpBohGBBMRAgAG
BQI994cYAAoJEFawMV8BZ8o4DkIAni+T09CG4T6J1sPw+cVEWjcrvVL9AJ4gZ7yb
KQhskoNksw4OlCHNiuyNrohGBBARAgAGBQI9+AaCAAoJEAkitBQQRHddHUkAn2we
Ma4NX7LzmUb1jdk7c5ztdttxAJ9tqGAOlhmrQ/VfApGwCQtlFiJicYhGBBARAgAG
BQI9+D7SAAoJEMhTz3PoZU6XpBAAniwwfqVSeG5b1vV8zUrk4ayDj3fxAKCR52+R
V3464Dqp8e2kkouI+4c4aIhKBBARAgAKBQI+KO3NAwUBeAAKCRBuiJudMebjmPj7
AKDZoWLp1mJ9ByddGJnwuP8i4hwYDQCeJh2n2Emrz0Gv5HQQMkfNxB9XEriIRgQS
EQIABgUCPpJNVwAKCRBh9A0v3SE9uq1cAJwKHc2rmuRjF/vGGzL3bM9dhQFYsQCc
DO3xXCba1Rc+QPJfwlJhuVTtKau0KkdyZWdvcnkgUy4gU3V0dGVyIDxnc3V0dGVy
QGRhZW1vbm5ld3Mub3JnPohWBBMRAgAWBQI545CpBAsKAwQDFQMCAxYCAQIXgAAK
CRAgFTHVhF3+3Z9AAJ4sw5jXvvpvaTU8KeSRdps35YE3kgCeOzr50psCrp6FIsqv
t8VBhykU6LuIRgQQEQIABgUCOe57wQAKCRBdUhyM5rFQFj2YAKCyih1PKF294baE
WHLLmh7CNivUBgCfd1nv2q6lFFlFbeptQ77d1HA6f82JAJUDBRA57o48TVYoIXkF
DBEBAVSZA/4jIjk5o+S5DH4TsqvBozosE6bod/lyleqkoFnulUfAVqMiDSDtWDYf
in1mSmC+py8jcRfRw3Yzn0YNf3aWpMWW2pdQeSlNHBxHkcH3tiXfiaWpXUv8skYJ
X5AjGSlqOcuSOKynaLGLsJt3lSVhx8jaBX6Q+2ND7LIirXDIMWe7HoicBBABAQAG
BQI57oG8AAoJEB9/qQgDWPy9DqsD+gNnPN8++meWpLFEwtVlUhf+AmCgSnc0TROM
9rgwtjsEzLBLuPmXgAI6/0FOwfj8kwFuZ5JUSMfdRm1QM+oHkqfjKi3RsCiShX0l
HF5FPbhMgoxFuvTCnfUn5AgxRkzzMmH9VMJx/InbN9H3CmoN2eqhyqzlaQlanc4G
iKfw+/NfiEYEEBECAAYFAjnujTIACgkQiOF7HfzlZWENIgCgzZ4DHX3MxzoVPPKi
BqQ7olfGoZQAoKPZjucBMaicCbpgk9QpnZDe2OG6iEYEEBECAAYFAjnujTsACgkQ
GPUDgCTCeAIeqACgoP6bZ2VuQQbXwSNKV4crNLqm3BUAn2l9U5vZ3K5ramSJtT/d
lPpI3h0UiEYEEBECAAYFAjnuk3wACgkQwvyGqiU5RovYdACgj0wQ2fZyFF1qPLL4
lDBsOAzSuOIAoOS+IBCrAFn6V+3KvylHuiMtik7ZiEYEEBECAAYFAjnujqcACgkQ
c4fikq0QxsS2egCaAy3ys+YSnZvuQjTJYxyqUpPVOikAoJaZ5auYk8LX8qT8VXQ/
i8RusaPHiEYEEBECAAYFAjnvXo4ACgkQk1XldlEkA5YumwCfVpQ0tHjaiJ0SvxBK
SSrYPm9Xgy4An0rbFL1h7748ZxP5AgeYhNxG8ZKSiD8DBRA572d+4x4yPUCuMFIR
AhrxAJ42B68gBbQg01A4oVdFfOa9RX1GgACfdzg13CvXxaiMs+UbcLl9qqNw47uI
PwMFEDn8w7F3zinFj6EuIBECrnAAn3k95VzUbZSSuA+sIAkHGGDVw68RAKCPnEHx
foKb60Za3UymkINn/aBdfohGBBARAgAGBQI7OTSLAAoJEJOoB2QsN+N1wH4AoIpy
XfE9yypNjA8Cr471UqnHBH7NAJ9KVU2QFmF92Biki5tamSnU5lnP6IkAlQMFEDs6
C1cO7bznZmp0IQEBY20EAKODjHE6v+pezQW1OMC6AAJC0QacePZCnwwrrzOVWzDE
```

```
zrniXF4kF0t0ctsObP2BwBOrytYFIr/85myAI4zb+3ZNim6L49aEkoVuo/HiOBAe
Ip4Tyc5ETHD8dd/IDsMtse/hN8FNN1LKXYGEwh29n903JaLKxup7ZQdHF6ltjDVi
iEYEEBECAAYFAjs6EbEACgkQgb3TxA4fm3nPwwCZAZFP8ciAyFFp3XZZlJplsUcG
5EkAoJODgFF1sWesgv4NDmK8sZl0Jy6EiEYEEBECAAYFAjtACsQACgkQF47idPgW
csW5JACfbdnrXG9XpRNVsQ0zJT3tIcRTmLoAn2wJWVVLNTPZcKVnWKVR8H97ztB+
iEYEEBECAAYFAjuIQYcACgkQUgAclY4JAiOtOACfeV0ELu6l2OALf6pOgPIdjnus
qykAnj5Atp6IXwLawebGavHP9zvQsQ9fiEYEEBECAAYFAjvgdjgACgkQXmpCkpB9
2Waf6ACfUiLMyxhdJdqxMhV5YriU2RZvGq0AoK+C4YcspsDsS+l8vPgvC99peQzY
iEYEEBECAAYFAjwRLcEACgkQps3e7rs72bj6SACdGtdNYF20ahnd34SOdkK5AyA2
6NYAn0tSBYUgbsWXEDfoJy3uhjnmbN5PiEYEEBECAAYFAjwVnX8ACgkQIGV97BI+
xjFUywCeMRgKKTs+rkZmmVS7xo65W+LR3i4Ani6c+nHLWyDUXukkZhCp9rAZu+8P
iEYEEBECAAYFAjwaYOQACgkQfDS04Uzk9lWHNgCgrH8XRSCnuhkINCYKZ6wb7dZR
sKUAoND0H2E/DgTwdisbM5mIfG+pOjzJiEYEEBECAAYFAjwRGzwACgkQIgvIgzMM
SnXXEwCgotD1jJLrop9goqQUlTCRKrQT2JAAoMWAfd4h1FvrXWvbi27+i0XgrC6v
iEYEExECAAYFAj0HqT4ACgkQRu2t9DV9ZfsjrACdFny/yvBNPZBWM1wsQTWabX5C
9wcAoJBR8QC95Z/AvZVHFhT2V1fiCLlwiEYEEhECAAYFAj0HsGgACgkQIfnFvPdq
m/VgwQCdHGT0CGAvx68hQq50i2tUhTgOKakAnj+2W7ERXafEHYtIZtyFYWXXBm97
iEYEExECAAYFAj0HrSwACgkQXY6L6fI4GtRtUQCgtRjmmIXXuAIkyhdgN+ShFIyq
EGYAoNYJeaf2J6upt84scuzSA8SsuowLiJwEEgEBAAYFAj0HsEwACgkQfEtnbaAO
FWMqjgQApA2X8w9q4mdDEjX4/cZrQ5IHG+rKq+lmVKEtgRSGb6RDUy8lkh97RhVV
+0o1gNhs+H0q479hgPJ9TRzTiFhql2QgnuGuiT95K23ZnChXKyULWIJc4077swZA
ryDQT6nWPNviMhwS6/BvbEoLtYja+xW3/SfPVZjwW+ZghTLT/s6IRgQQEQIABgUC
PQetMgAKCRC1UrBDdzkF1sAtAJ9vmbuvxHxqdCqJpUQf6+57Ga8fCQCeO3Ke9avn
rBfR/EQv0E51zrx5ULWInAQTAQEABgUCPQe5WwAKCRC2hPF8wQqHTSzSA/4+uR0o
v55XDEdgjsPs+oRZHDI4hIKdSFRMDRFU9Vjuhyi257SCrmEGUpuuw8chgDOtynaa
HkQZ80lrq0qZg9g9eBRqGMEwblzBGsRResb1ubB+fX+DpntJw5eHtBqv8SLYe61j
jsNZD0yXRenL/dXfkH7Tj25yMof8WYxO7ZkKzYicBBIBAQAGBQI9B7BdAAoJENbg
of5Pvird5tgD/j3D/jrB+9ETGlBYd4BVz8rjhHBKpofx9LZPe/X3Z7dHYattyl+G
Rnq/lr5w/UPbp3QVO72p1LWYE9qMeB8usmMe6c6RWe1Jhx0q9yUS58VQ9cnnVaMH
QAc91OKre1P+FoGuaVCxAZrPjI30Dg1H7lncZaDCQDhscDrg2znkniVJiEUEExEC
AAYFAj0IIfAACgkQ2MoxcVugUsPIXwCgtMf+88LGSwUW4Uf0Qmn1l6xKTokAmIM6
VPoIaqXGCXJtsd8N7GMUQl+IRgQSEQIABgUCPfd/7wAKCRCMoyfbQzugh8IfAJ4p
qA1enwsfEgyMptD6MNdKfJ+gogCfczxia0yt7Dxx2SecYlcvADKxXhqIRgQSEQIA
BgUCPfd/PgAKCRDXyjq6L+h1zAjBAJ9HRwiZTQB7m+/qGzm28VLDFj/c8gCggUzx
D+sixRdljlssCmdQrNdyEXSIRgQSEQIABgUCPfb4vAAKCRD+T15/A6XhCGB8AJ4w
Me9ipP4OwstNYls+xiJN2UrRPACgkjU8oSj1RX8PbMlL1MrhHn0gIEmIRgQTEQIA
BgUCPfeHGAAKCRBWsDFfAWfKOAoPAJ9s/CFR00kFrpWkaODbT7ea31bLuwCgqYDF
BoqYVwDVBrwqOGr3DA5rs2uIRgQQEQIABgUCPfgGggAKCRAJIrQUEER3XbCwAJ92
zZZJyC3apJKQQVZA4ieo3iRsEwCeJyOC/0/vr/VKKM8IhiFPzpqyegaIRgQQEQIA
BgUCPfg+0gAKCRDIU89z6GVOl88HAKCdVdrf6IyR98cmR1Y6/h/THlJWXwCcCQVq
Nl0sM6UXl/dyfpTOw5v1xmCISgQQEQIACgUCPijtzgMFAXgACgkQboibnTHm45ih
2gCg+SBttC1AUmuZgHSiRxze1XR+FMsAoNkynSxkrAO0twkG37t/UzF/0bUYiEYE
EhECAAYFAj6STVcACgkQYfQNL90hPbpIFQCeM9foqwKsqgScULlMoev/USnOb3MA
niLeVpdpf6MAi9gLOhUI713BM8i8tCVHcmVnb3J5IFMuIFN1dHRlciA8Z3N1dHRl
ckBwb2JveC5jb20+iFYEExECABYFAjnjo2kECwoDBAMVAwIDFgIBAheAAAoJECAV
MdWEXf7drtAAnjgr0qNs0XbNC/TIpGuDWJWkhxxwAJ4+TknZClBKlKZNjn8AsmwI
PpWA64hGBBARAgAGBQI57nvBAAoJEF1SHIzmsVAW8mkAoOx2QR1iXggQIknHd24B
NGtXlFp0AJ9by9b0IqB9jY2Nq2yl9G3xKMElCoicBBABAQAGBQI57oHPAAoJEB9/
qQgDWPy9vNgD/RhKbHVRmORUKEGr059QexpgN3YZxcE+k7T+u+c4g6n3u6G+qlYA
avdtvxEagBgGilYT3ZQk5Pt/2ss2+hCYJJECh1+Eo320wPBrjxOClOwi7Nw+lIK5
acTtAt60zxHnLfIp8MJlrQPbIJ53ZACtlq+hZjGR/DdzFu1vqoUQ+9XNiEYEEBEC
AAYFAjnujTIACgkQiOF7HfzlZWF/sgCgrA52wER511iftFEbpNvltT1dxDcAoInq
gtdUDy8FFkqcLDkJ0LsBNZmgiEYEEBECAAYFAjnujTsACgkQGPUDgCTCeAIYFwCg
```

```
iAls2rG6XYsQirh92R4Ixv5uBiAAniREG9/kPIRjFjuw1m+Aqne/WjbfiEYEEBEC
AAYFAjnuk3wACgkQwvyGqiU5Rot6/QCg4bghKw6sGeX3x4UvWEglw1in7aoAniav
YOK9NfyRNPl1VYpZGj4Gk7CNiEYEEBECAAYFAjnujqcACgkQc4fikq0QxsSM8wCg
2g0eOvOUy8kX+K3YFFKQb/V0p2kAn0ViZPCMdrdKsP6yxhr23HNX5y6piD8DBRA5
72dW4x4yPUCuMFIRArKNAKCHOuqkD2knDjGWd5JNQo4aQFhcWACgx5nDxSqmXk6R
TGMwZYbmoA530yuIPwMFEDn8w4l3zinFj6EuIBECPKsAoJYAg1KKOh3iM2O4IkyY
7n3CK/qeAKCqcfr7CZ/uld5ClFzIxJGZIzT99IhGBBARAgAGBQI7OTSLAAoJEJOo
B2QsN+N1bu4AnjQDseKJXvhSL7kPBk6oDuru/J2OAJ9vYrahks6NoBvRWZ8B7H66
DymaeYkAlQMFEDs6C1cO7bznZmp0IQEBXscD/1X1sTB3Ag1w8aMJxLhpxeBrPikd
8mbs06FTD26CTdK4SuQrO4nBlDkoaxItfPuIf3SyTR7NQijH7MFo+75Lpat4FjSr
QPhZleWKj0U78KYLaIFaUTkoCZMhJEKFwvS+gKbP8FQR2TI3jHWjGJnRcMMA/PZ2
COkyGZsL1UgPBw2diEYEEBECAAYFAjs6EbACgkQgb3TxA4fm3m9hQCeMtzB3clG
2FLlU2k2UtY7NHyVKs4AoIzNSzMvtSQZGhB+/jM3E5GzAiYMiEYEEBECAAYFAjuI
QYcACgkQUgAclY4JAiMxiwCcDq1QzMkLiyTzuS2qYuSIBibYdVkAoKfAJBuR1EiZ
NkqHoKfviFeB4NHxiEYEEBECAAYFAjvgdjgACgkQXmpCkpB92WaNjQCgpxoHhw2C
418T2DWOOTbE19okarIAoIBoWrPD4aid+OVJYIZ1iRLho1hIiEYEEBECAAYFAjwR
LcAACgkQps3e7rs72bg6YgCeLAM2vcwu8g1Nz9UdSyO+tDHbMHkAn1RtZ0hCMFRA
J4nqL47vYiQ49ISciEYEEBECAAYFAjwVnX8ACgkQIGV97BI+xjHPZACeM9xZiELl
COKdFLZC6mGrGj0uh44An3derychCV2kZHEkxXIextWHOWSniEYEEBECAAYFAjwR
GzwACgkQIgvIgzMMSnVABwCggRqlrHTDwkzJYpPMU4t3+JHl3uAAn2xGrUGxKATs
ZdXDu171n50YJa5CiEYEExECAAYFAj0HqT4ACgkQRu2t9DV9ZfsFBACfSZrFGiWn
XxwPAXZfnW69QXtavNcAoKLpt6/U+ms+MJk3RB9XuKe7lo5liEYEEhECAAYFAj0H
sGgACgkQIfnFvPdqm/UJJwCgogtFxoob1yTTa2tnqzchLAGLnTEAoInj40lhkcjC
+VMl7FM+mKWGPrTdiEYEExECAAYFAj0HrSwACgkQXY6L6fI4GtTFBwCghZ9L7nxV
qQtMHtqSY72OXygMO2MAnRebMkouZedp4rFVCxqFOkoTM5NQiJwEEgEBAAYFAj0H
sEwACgkQfEtnbaAOFWOCCwQAqiQnXTXABp4VrIjCCTdrdn1O/u4GWW/OUfQXPOIK
Ig0eOfCMM60SaR9ZyddmrLLYeDk8vkPbdIAxdaQz3WyqOwLWCqu/9C3YPS7mIzDk
HN+eJbjvSPG97mQnu1uuL0qu52sQKGe83WAS6fioz1YTKEnoDKQCcDCU7S+K7Eud
wG6IRgQQEQIABgUCPQetMgAKCRC1UrBDdzkF1naHAJ46joUFFCOBBx+bwSP/d0qf
1Kl62wCfRdKyAp88it85PW4gecYx6kRKfyCInAQTAQEABgUCPQe5WwAKCRC2hPF8
wQqHTV0uBACCzT3oYFZVvfaeB2gu2ja7SgG049T2TscWZR+vuI0GTnpW9DQwJu6D
wiQWcu5s3rIUCY/8vDKfYr6qYUN1P+cvKIfTNEfNcHqknrujRBlMG1/42Wlw+jqk
tWIsKXDdbGIBs6k7hslFa1Ho1k5eF/sAv61E8OBJVlIbk+lm2yzcQ4ibBBIBAQAG
BQI9B7BdAAoJENbgof5PvirdiuQD+Ln+qrC39iLPhu1JWR1g8cVrRq2kMX8Rgk/o
PMXvryWNeqbUyFr19/5WZYWKLLUpQunaASjh4b2MFuqADmDozRc1MQcG1kNW8K9F
wNCCJ5OdmIgoi3LXvBHGwaqta8A9ckV/Y94Y+VYPU0UQ4KQCDW2+Ke17vefTrYNH
OGk9chaIRgQTEQIABgUCPQgh8AAKCRDYyjFxW6BSwyOiAKDbGsOoZZ18LRdx8Ljz
SuQID3cRhACg4xYcTXAhrvonBObrLEV68+c1mkaIRgQSEQIABgUCPfd/7wAKCRCM
oyfbQzugh+lRAJ0VJk3+EjuXmmZi2t1kSX+fJcsLPgCfc76HizlZy99CVwl7JNsT
x7S9o9mIRgQSEQIABgUCPfd/PQAKCRDXyjq6L+h1zDLUAJ9CgUMXNkimqDjC8hK+
4mXTWY+8VQCfcyj6jSqQNGjfUuaYYfFNRn+LiwyIRgQSEQIABgUCPfb4vAAKCRD+
T15/A6XhCCd6AJ9CLo/EEozb1hkumNK+hR2V4Ca5XQCfTurbRsPFqa64XGvViPiF
tm5c7V2IRgQTEQIABgUCPfeHGAAKCRBWsDFfAWfKOJboAJ4+u0ACS2bHcCMk4qAl
3LM+vyPDPwCggM/gQhV5vcO8U+9WGHGBJxzMpGSIRgQQEQIABgUCPfgGggAKCRAJ
IrQUEER3XcjQAJ9YLe8ARydx5sgE2NF3yt79Ra14xACcCYzFuu67d74lpm+BR7M1
/0/fFH+lRgQQEQIABgUCPfg+0gAKCRDIU89z6GVOl5IaAJ9CMlhQkY92ybMBHQZX
glrAyvXO3QCfTdGWgDvnUJyskQyFGZ9LnbtrxWCISgQQEQIACgUCPijtzQMFAXgA
CgkQboibnTHm45jAewCfaVTRu4IRnQ/RPSIxMEEbQgRMazQAn3fN8DVoVUlZH7uo
TN7vIJT5AwUHiEYEEhECAAYFAj6STVYACgkQYfQNL90hPbqvbQCfUstEQfLQHA0l
0Y6+Nz26QsBuc30An3BfepjYD89bUaXODn41Na+yiPKpuQINBDnjXC4QCAD0UBPS
OUsYU8KA9uFCN/RNUtKzx/W16jjpYxqvCdKxbjb3pI7cbmMQtwLHgIcwTC/jSHGx
cJB8JcVHQeaf87XvHt06Gb4aOZAX+oAELe3T+nzSdQ1HttSplWPqzkH0AvoMdCf+
ZmM738cTLrUHTIkgc/yGzUyXiV+m0bCsUBYgDSLgUwS2hCl96r8ELxPqAVVHrDJa
```

```
6GPVH+zfywkWaQUknn1TiVnM8JjQiC9x7V+tix9xisysGAG+XPH+jYn9c4q781Nc
psD/hLG8IKd1AjlfSnxS9TD+WOg3g2VdzfcTy64e1z4o6XC/XJssQQlPQYmsnVvx
3LnfIZjlJSO+aTQ7AAMFCADKSxl7M4TC9nEkt3xzx9Wl4qc73J1RqF3+tCNlj2Et
zcbKBxynifjY/m3FJdJcDvbsaJUubBE3Kze+SZih9gU35yZU81++Wq0KhqcpDK9L
qnK3/+3YKqiXV64+Vq43dQXu1C2nsgzQ4vPZ15dgeRLbK+4ez/Gt1fm/YJ86EA6t
UGiZZo37N7wodPoBLfrL+8xRimC2kFK5vOCdsU50HZv4v55t2oHRi5FRWJN6GGUH
eDORcCvzkeulvNxomKaAOyRMMLwzch/kF2eQs36veVwzENiKDub28PCuhrFXP7ke
q/Ybz19GIsJFSd7lemnzuTSkMoQhPjXmlshsLXhi3Km6iEYEGBECAAYFAjnjXC4A
CgkQIBUx1YRd/t15/wCeK53sTVsgjbjDv984yiaHxGzKz9sAn1jpwcaKsxGC0ayc
sTEQABKrEX0m
=fxvp
-----END PGP PUBLIC KEY BLOCK-----
```

#.3.364. ###### ###### <metal@FreeBSD.org>

```
pub  1024D/AE562682 2004-05-23 SUZUKI Koichi <metal@FreeBSD.org>
    Key fingerprint = 92B9 A202 B5AB 8CB6 89FC  6DD1 5737 C702 AE56 2682
sub  4096g/730E604B 2004-05-23
```

```
-----BEGIN PGP PUBLIC KEY BLOCK-----

mQGiBECwLW0RBACY/obrnveQb489t+RYYeX4nXBW31V2DeDxv7YwEy4lA1K1ExoX
lcmeLh/uQT1hoH9woQW0BXIM5ilBkrf55DVfrjJ6usonwPVoBoiShdWy8jOJ1SAl
l2jJsWK2jMrPSqu4NBZoqpaJQ4pofLsI7WFtqC1zV5CWFcl8vMbNrZZT+wCg1HCw
NXUwCl5TYkrlTNCZfGh/QrED/RbVx2hctxSwy2FpG+xxKKpahtGrSfHXOotxFz3R
nx8ohWaBEnUjuT0ahJrFsa7yxmPNp78+0a7BgaxIMLEe0z2bprcAEqz9xDgwS5qG
rxL+so/837fuqMfMyOC9TNgQ4UzzFv7Q/MSP/vgxWZdjtSWZGyduFkFRzNmNLdRA
wlGWA/9QuX7ob5EQBGsAMABhcMwLahjKuXNcFDfa3He8km4fnzxFL7ySePKioxZZ
eVt9zK/QDVCYTtHXPiLGDQ+FphIKWZy0lv9fSuwH/VWE+QBTO9CUCuiFBRX20tPN
WSHiZIlbZc81dStuq8EZp0HL+1iHhtftHWHH+Vy708g74cXYUbQhU1VaVUtJIEtv
aWNoaSA8bWV0YWxARnJlZUJTRC5vcmc+iF4EExECAB4FAkCwLW0CGwMGCwkIBwMC
AxUCAwMWAgECHgECF4AACgkQVzfHAq5WJoL1tgCgt1IVzmHVdA3C5YtLbxOqyo5p
k/oAn04MSF3ffr2jxFjUvCoPIVu/dOGXuQQNBECwLi4QEACR+yJIOCf/CfQOp2yY
Ny1QpBm4Rm+NnkJLaPX0ZKxxfa5cHQpqRQl0anbbihRYA3x+TlmD7zR9rTX/Hg+z
nMLdVE9mGz57Mex+GZMUa5RfXBP6RgGsnDfXVAXBjqW1ZAZ4zFiO4vQx8SCwGK6r
67etzvTM+iujcPK2lzQippkG8AmaBNHlhL+vhV+ILplP+OY5Z8YY617DZFLB58ir
dxO43vL5P1vQjFCpD6gJ0nIyAdJO0aT3ALUtrtXoIn+6Cf7sh/qtcNbR6I4FIutx
Le1ujb4nniziZ1iOTW1AkNxqwwD0eYQjxZrHEK0CTkEOBmUsR5iQp3Zghq46yVYv
VdFmbdZJ2rjGZJqZDMqUtNqpaqK3rPLknJt30IzOuDWoZ5ttNf+XmfM+4mrEuHTV
0xpAbW5AL1BpUskMBAcqM30/aEBarDi4cKoVkBNs3m3FM/KGFMjGZc781DGKLhyr
aVNPj6Bmvk1z05f0o+UHhavLhz8becfDRA+9ue2mmtFdZXdGMz6LL8cPKRLegZlo
4vbQ4hz/9UZGBUJVWJG8X85x6fhtrkRglTAGentGvZdOTmOPMODMoECtALPSJKXd
P3iJlL2iaPaMUNJSI6449aku6aT6J77/OFTWcNLaYNtF1goNLTQiTBjKj+ESwfVs
WznjFNx8+boTYkXj/HjZq9KtdwADBw/8DDW5LTYmzCvpZk8z0vG6lKjdPurn+97b
epaw26XlbQvXnxAg40ho1Maki94vDzPHtxj9rLaAv1xtoShtzBfKXum2umFxA+eo
WTnQwGaU+t3U6ndDU7PIqKgjl3x7ufaDT9pjR5BnfWmg59uQ0sJPCdMFpe9MIcxa
dS5yU9fyPcadmSvfFPr+4vYe5IWFdijfTDc89eTAeR6eTKvhRyAwrJPOpjeytTfM
yYwmflv2vZ5RHh1BmNfVVQ35PmeySgGKCbu674m4MLeNsyyoLtZrnhGt+UfB0oCr
ImbmI/OIggehV7jJlGdNQtZXbHJpr2R4GiJSFe0V3Dh33jkw3xS6iroG8+n2SMCg
E8iuOM1S/9rrjSVtmJi9ziaqdPtZuX2GHFBfDO9dXCF76Vc+c2JlDM0w7ZWyzwgw
W7IQtnX/ld2TkBcWq5bCs7/G0YOGxwWF+5PGE7ajwNtnEDoFVHRdbiFQk0i0Ve+R
```

```
/yKEpDsCGI0LenCekQiefNSsTVJ2KkF5u5WZew/hcmtlKzQ+Iwt7OxpriEeak/y5
UJn/e2nX52BWQA8x1x2gOFwVoyeXTe12AxLpLKcIXZTi2IT2wK7Xs/rJtypwIOkv
j60zDWQpu0tzKcPm8Bl7SYTZDD5NhoHD19io6IAw4VCaUsne+VQgI42KPap8XJnK
fOCo/EDR+ymISQQYEQIACQUCQLAuLgIbDAAKCRBXN8cCrlYmgsupAJ4iTiPj5Eh8
HfhJj3uNv7V2KbhIOQCfacugQ/nUetHWqzg9Pv5WEbCKjEQ=
=xwme
-----END PGP PUBLIC KEY BLOCK-----
```

#.3.365. ####### ###### <ryusuke@FreeBSD.org>

```
pub   1024D/63D29724 2009-12-18
    Key fingerprint = B108 7109 2E62 BECB 0F78  FE65 1B9A D1BE 63D2 9724
uid                  Ryusuke SUZUKI <ryusuke@FreeBSD.org>
uid                  Ryusuke SUZUKI <ryusuke@jp.FreeBSD.org>
sub   1024g/5E4DD044 2009-12-18
```

```
-----BEGIN PGP PUBLIC KEY BLOCK-----

mQGiBEsqyesRBACDA3KsPNZg2Q88N9Vhp0kpoLW2Yp0xWbJ01tD2PPcGCq4nGE0W
NgEvynvUwVJ4ODryLEIL3Po79fBIpkOhjraWdFH4LMcXjOequoERDWCMLOSBzP4R
PKPqhSvOGw0H54357fcjzo3X2ze9HnfiOI5d94qaUpnPeE8JioJQcTEW9wCg9wKy
KijAwG/TQBIHrS/bp6F/4GED/iCdSQ09Q6ZQF497zS1oNTgXDmD/qaAzW8F0bu/D
rp9v5GVWeN1vfXHAtvug7/kIOO/eFZqU7IZRIf9bSerWXtaSV34QZSS81UZOr4u9
YUGG1qk/A2a06GFzPCzB80c57G1b2c7i9Ktbw5cQ5o01eLcbqkdLmc3OcjIjnmCy
/wnfA/9tlfS50UU7RFfwj199z7R6vxZ8HNoW0DwyNT0G/Sumj96o7+GXqU6NGZ3c
X4g0qQbF1NY5h3cXkR9y3w3TP+guQFWtJEqyXxykYHZWAmUfNbaG7xiWdP0iGa6N
pAWzMjpeHFXKCLmD4WzRx82TPvxSaw8W7H3PQwi/QIj1yBFot7QnUnl1c3VrZSBT
VVpVS0kgPHJ5dXN1a2VAanAuRnJlZUJTRC5vcmc+iGIEExECACIFAksqyesCGwMG
CwkIBwMCBhUIAgkKCwQWAgMBAh4BAheAAAoJEBua0b5j0pckoPcAoNDzMLDEsOm+
GxbYMxiTpRNqR3/IAJ9TZ2g1dD8D99ipOUIADN8DyEZRBbQkUnl1c3VrZSBTVVpV
S0kgPHJ5dXN1a2VARnJlZUJTRC5vcmc+iGIEExECACIFAksqzV4CGwMGCwkIBwMC
BhUIAgkKCwQWAgMBAh4BAheAAAoJEBua0b5j0pckOEIAn1Q0VUudnFwmFG2/Gim1
u+C8cmZpAJ41a06jrPg/BwDeHLHVhd5FzmXyqrkBDQRLKsnrEAQAg7+aWadgT2+8
C6Hb2GzSs3/sJnLUWCGfmzBqKNQwyTMAlXEBD1w6MIeYURz7PuPgkOvB8v8b5+2Y
JBU6i1289khWYSq1pn7XgX988+GsX//IfqCHl9i/RnuO4dVL9KXl3lGFvftpsm+A
/l+4NkyWo5T/wpzyrmNfuDrsuDUf92cABRMD/0NsHSpAxZpt67PoIrnAXIByQU9g
grORKLEHjYe6XpuVsz8XPARBjskYScU9VcPEtWIUWh6PXCjNk4aiKwE0jY7XX0pE
DeiZwa2WG2eFlDqJ03aPgxTQouwEKu3zuo7Xnd/dlAThHK0wZdNWmV6ebYah8rrt
TJ3PrsYQNptn8iogiEkEGBECAAkFAksqyesCGwwACgkQG5rRvmPSlyQyTACeNfIm
DBCNKmYGktQUlB1U9kf7o2MAoK1PxWrRo9/d+uKirJNnzdYXTJk4
=69IH
-----END PGP PUBLIC KEY BLOCK-----
```

#.3.366. #### #. ########## <garys@FreeBSD.org>

```
pub   1024D/FAA48AD5 2005-08-22 [expires: 2007-08-22]
    Key fingerprint = 8292 CC3E 81B5 E54F E3DD  F987 FA52 E643 FAA4 8AD5
uid                  Gary W. Swearingen <garys@freebsd.org>
sub   2048g/E34C3CA0 2005-08-22 [expires: 2007-08-22]
```

```
-----BEGIN PGP PUBLIC KEY BLOCK-----

mQGiBEMJW1ERBACGUsHdqFuQjrrtjpvx2pQ7GpZYl+HS/jVPn+0MjMcZwRtk2T+g
b0/EzS/0oeOqv1biX/aZN19T31JGdlSm8FumpTc9zPgh830omlJx8V3g8wi0ZHzl
UjGa2MkmkaCEVeP5bX/NyRljP6fpnOy+5h4F0WcpkqwlXRuhOzM8UgpXlwCgjjPk
0CLI2jSVsnqIKtMdunOfsd0D/RaALnZrVkGtQfDX6MDo1Ws+ADGj8rGtmdN5TIoo
ivJvilG/5HSL2nsqOcIKWA+C4lZqzMIlo5iPSz3BijMc1Ni6LaQo4E4zvh7ID5fs
fXsMhiE7H2KNSGTjmmL/8Weq8Zgpu9TBD8CHUZLD6BU4Wmm9I/R49A16T5Gbylgs
fEwaA/0VYP+u8TEechtQKLuAfOwL2ruFE0YKmnXq2S7MixFvSNaRilB/t41I1YcZ
mcWbRlIBezvchln5qRommEKfp/sWVcocR+AuSTcLT3683SkeJ+9205bFx9xXJnrE
PBhqjMmRNNlmijcBFZHk+W7tCJQBbLGJkpLfqllfVkJ+rY/NVrQmR2FyeSBXLiBT
d2VhcmluZ2VuIDxnYXJ5c0BmcmVlYnNkLm9yZz6IZgQTEQIAJgUCQwlbUQIbAwUJ
A8JnAAYLCQgHAwIEFQIIAwQWAgMBAh4BAheAAAoJEPpS5kP6pIrVGPkAn0i58Ikn
S9M9e7cMI9Fis6lXDoAxAJ9eRxZEgPn3aQ4DZ2ObnuKbKSqcw7kCDQRDCVtWEAgA
7jU7l7ssKXwc+/ynNfiLAm9nvCY4jMw+CK6hwhtuOmrgFH14jeEY8wRVBrOUkVi9
Y13Z3qkTk5DD4iX9f25iK8PJELU5XJWStuX64hIEyqowRZ5KkvsdydHjQ1x2koS5
oTW5kD2nWChnBKI7iWPgRnFnfthrXE83ZY1sV+/OBRZH1ZS5KVxOzClcoTiTE5Q0
Q4Py1vlS/Bw95Nhejef7gSf6fN+iV2DQn8KDF81+MIj1jTWt5LDa80G+T5yGWeuz
asAZVzBfPEHbWbVmRjT9Ajmump1D/0gUvxSr0fpnVfPtEFJ/MbLdcV1kyTtI9YLm
EWnov/J31bGCDlhGjYfaLwADBwf/TBu+b48oClOPFJznnNGVVJUdD528hfVor4Wy
3ph3KXSfaysOmG1xo+nQ3JpdzbC3nXgfVGM2wGvFEgq7ogBZ9YZNzwSP0vseJlwn
oXNKvKKDdCyVJC6Xi0Pd6L4beJRTjxf0LPQUjYdQbwrk2RqHXZ/RUapYjlfOWS2l
4ZqHiMoO7ZIAj/bdBKxySu8qVs3zmu59SE+ZQgxSXwxw2mF09XWOLgXsKTfhXlkl
ZyKhjcSlVfjy4SXiXy2zFCh9+T0eiCeEzz5kS0QkA3npOooIFftI2q0IKbHOExSA
YwOocuVEW7eLzeBfCoDa0SoapeXcjyF7KbiDwQ8xu9gEIUkpXYhPBBgRAgAPBQJD
CVtWAhsMBQkDwmcAAAoJEPpS5kP6pIrV3wIAniAehy9Ttb00FbjcevJetKN5PWe9
AJ9XhpsYKAyHxoZLFzGdR3EGBJNAbQ==
=EQll
-----END PGP PUBLIC KEY BLOCK-----
```

#.3.367. ######### ######### <nyan@FreeBSD.org>

```
pub   4096R/6624859E 2012-11-18
      Key fingerprint = 1CA5 445E 7ABD BC21 AEC0  7B89 47D7 4EFF 6624 859E
uid                  Yoshihiro TAKAHASHI <nyan@furiru.org>
uid                  Yoshihiro TAKAHASHI <nyan@FreeBSD.org>
uid                  Yoshihiro TAKAHASHI <nyan@jp.FreeBSD.org>
sub   4096R/362726EA 2012-11-18
```

```
-----BEGIN PGP PUBLIC KEY BLOCK-----

mQINBFCoqBgBEADvAhhsueXLy9p5o64s9mJurSLsMqeGPVi5HJHG4TezSFdYbcnM
kb182B/1L7Fx8lAU8c63g2x24n5xCcqZtXD/sgwNrceIaqJl1zh0TQIUw+omZoIs
ZR7Zd+KiYBo1TuypXGnjs+S/bRX14gbdfzdUH6wp0RGdvjjXW6n8n1lkDwgGNVZm
iz0nAoMqMLlSqaue8tECVG/JFRxQVA/b7lXqJPO/LGdLdqjzfiwHq9FoSveTU5Tw
tYicKlMW8PInDkG/kH++MjVXQL+ALhL2Uuf2hw1RLvQE99qcMaqc/QjdFzb6Dhcn
8iqWfgs6ZuL2ftB6vCe/hSTstPh55HybnJkWM4FTm5UBFxFpvMK+xulu/hLbUTjd
jQ7mT7AHOsD4uCGOcppVI8r4cU1jHj9+SI/Z51gE7Ma1h5t4NxqlLUJWvLBRMuYW
B0/uKMzxkwaSgXKLdtP9uBLh34whhOyOh8jqBzz4UWmLTFNFJTjbYYCMzvcNeelA
lhUrmraRAbdYXRFcqTruLeXXWJxfUf/uJjqqK209u9QhKZWLPupD8PVJge6ywir1
```

```
Hh9R8prmAjh2O7dEkUfHiGCI7DEeHnzyxP90wzw0IyzUbjKw+53kmBIi0ZtoA0+s
4CUipFaWRFHxck2jl/zwQQOyDgdbA4l/2CctfBALstR5W9TgutCjf3JfOQARAQAB
tCVZb3NoaWhpcm8gVEFLQUhBU0hJIDxueWFuQGZ1cmlydS5vcmc+iQI7BBMBAgAl
AhsDBgsJCAcDAgYVCAIJCgsEFgIDAQIeAQIXgAUCUKt6/wIZAQAKCRBH107/ZiSF
nojtD/9/zby5aUYThgdliz2sU5gx7J6tC+XCVJpAQ9ZRzkWHiZ1d8gvVFd9LDyxJ
AMtDR4HDglpEeAJ3qT//CzHEqETu0clWsfm05NoFHxs0U3uBX0v1OZ2gjBMdG7CX
Lz1hJYdJtHZbViP9jH6j6JLBT3av0mMLgHrGKlndrj0qoLYKh2DjuDk/Pl4JzHdZ
g6iBmmLR0ZvekTpEcHy4pb3b8k1qOk7izLvnPmUmE9wyjc1qxm+c1PxtrauK90ET
JlTeaw914fe+FfsPet7ZgX+cgIEDQTw41ogRb/OtFBRq4BX6/KKdkcQY2GjjsuNf
w+tkFlL1nzitnxE4MDdSAh0PgSzAF6IEqZ5K3zvh+r0k/Pm3B180/PpZ6pwPiryl
jlIOCONb+Xj2HWG6yEP8cQ6LypZ1VIu6tLN8Gjw344h5dDVTV1poxzitVUhKIAng
bk/8MoZNt+HZxnX0Mu6ZEm9927DJgzAcnjcZQaJz44nGqxS289ZLOds6EB+hCyln
3nGgrw0UKvIdT9lX3PJUSJ8sOEdYl7ZfUNIRxIkOs37zSPxpkXsMqnV1g8FV896O
ep2KGDaU3uful4R1e78th8bpiv8pUz71ElgGEs/FsmBZFlN5CYw+5qvV4xGkxRGg
b9kOXSpbDwiqEFaO8gc3TMKm6aL8SGnhFOnfMPAp3mBxOgqPgIhGBBARAgAGBQJQ
q4JyAAoJEIZmBQCDlLgfRVkAn1nCdoOS+/J7e26tzpkD3JWJdAxyAKC6uaRrAQqs
0n3PTQaRwn61A5bNgbQmWW9zaGloaXJvIFRBS0FIQVNISSA8bnlhbkBGcmVlQlNE
Lm9yZz6JAjgEEwECACICGwMGCwkIBwMCBhUIAgkKCwQWAgMBAh4BAheABQJQq3sA
AAoJEEfXTv9mJIWeX/gP/RWzV4hVV083LqTid38eA78M5lr/tv0I4pF50EdWKjdy
v44/sXzRtSSSWIepld9088/TySk9Rlhmq1l4wPCaihDz8fmOt2969cdoNVsRJwjp
MU0aFauVU8xN5a79/1Qi1txUle/FfR55nKzF9cOWwG7klMUTpRZqgfxO0ETuPkns
wzTIbPK+1KAlPPlRwbXlowi9XhTt/yPqW0Ur7rYe+/xZD0gUtN+w1XqB0wM8wJbI
ILdeOUfUG6ZxoL3rJXWLFx8bUR/vnrviZGUwtvivtAuL/6zi0DkdzdQ5lw08Gq7a
SrwgsxWcFjXc/SVMu6CANQ+OLR7bOYewMXmwliafN73QwjCyduXjpPgvVcAaeRhO
p5xZ4FeFWvX60IYw4PH6sdaGK+2Oa1cn0xTIpY3nLgaWWWTQZEQ3/uOGn3RWXqLt
MbvP/E/nyAlK+5zQREmc5EBjPoH5XG0akccxXUJcprIVpE9CqDuMCI4kcSSOIxkX
uRQpBp52BN+dmu9botGEMWULHcdA1A4+6DNVyXd9au2S8A9C6EwBNT19Fi4NnpV/
Q61G+HCPDutkq4Ff+/BJnhCorjuZrRNWGkksBtGC72Wf1zpsVl2G/416LpDitDV7
dB3F5KzNvRCw5fAYC1ux27Ybfcb/IZl2JEmubnwbw1wQWDWRkv+xmZVkcVkuEVel
iEYEEBECAAYFAlCrgnUACgkQhmYFAIOUuB+/lgCfcAcTtFtJv1VvevWqfBiJUGn1
GBwAn2Dl6wVZkp0aZ+A3J1VuXZxR7SBAtClZb3NoaWhpcm8gVEFLQUhBU0hJIDxu
eWFuQGpwLkZyZWVCU0Qub3JnPokCOAQTAQIAIgUCUKt32wIbAwYLCQgHAwIGFQgC
CQoLBBYCAwECHgECF4AACgkQR9dO/2YkhZ47NRAA0GkzsxudFNBpICJwvqNkO4FP
eMy2jD7MVyQpsykHOzobt9sPR5qm8/imY+ZJhHmC9sdYhHgX3OzTum/4NBPMA5Vv
e8zMFcK5JZKy8IQcxXS/qqnK6K/O2hvPLy+BawacPCjMTuk6iWOdQMObTBVIAorP
Wy/ILo1U1/iaHaaDX3JtayB4fFHyRxNLJqXk2OOgnd0uOz8By6RKwvAhXRjHDZNG
T3OemKR9UWuHbhRIRAmb73Cfwgp5anV52x/RdmfAUE3HuYZRIsn0x/Jpamm3bwPO
JwuYnjT4B7Oho8KlA+/JyIJyB/yqf5dOab86ZfG3nfhu3309rPZdYnnPxl5XQMUZ
mb8KOic+/aKwWQfWwGGFql+kKYZijtTbhd9BY4YoPO1vrBv/g5EMiINJ+rKNv4VB
sQucGlNYiWE3qbcP7LFtCkAbIJMQtJH1wncn10A/HxgAEQrskwIiKgAlucDCiO3e
AkmnyyyFmuHkiDcEfttiTM7YzcbW4JDOBQ2tCGM8EKFjdvwKhpXzMDGZceS0pgTJ
OLzn+/wdjekDJ1TTVlBROsBJt4Lld0D1y4X+gbf+vOTw5WRSTN089edx5oUIcrJS
S4U/7CZvMeQtF4ag1La/y0Q0BiDm3FdAS8bL/HkFps6pJ2lcWRZR3uVOv0o0bu1s
fFwNaUv3uVco/ObXJOmIRgQQEQIABgUCUKuCdQAKCRCGZgUAg5S4H28kAJ9WA9lZ
W+1OhMpUMOvI30+vuBsaCQCfZXGovw1EpV5TEhxuyT8onEKkfDW5Ag0EUKioGAEQ
AOZFJo0eUZNponx2ert/qfG9bYgKHJdEhy1IyBvPryrU3WfOpmhafBQNiwJT2ml/
HQwUH0OS7zvBMehNmkDlV3IhapRXBm697ka6iLVpsTGhS7QZsl3xZKtt7RjLcQET
xNrDWM5i+KKvTgIisk38nRmE7PG2tGV1wiNqD+zIWpA+LI330cr/kZog2FUI5rfv
9o0qMfhfP6vpQjuSS9A32c4i9MO3CQ56CS0tF5jYUXVRyUlLcc+s6GMqOfpJIjbE
Bz1wP4x7qrM54N3KQUlZkEhKJSm1r1U16cMqwE/2zKtWk4Hhb5ki0iedPBHVgU7n
R+zC4uZt8sgY0njy2bN8qtjF+7wsrQzNA5wGjg9riZIHg8r7GcIcGpPZ8lismTtm
VBMrZHazeaxOFo7zinmY153Vh9gFBrjdN6ha7MEmnfWJQwncBZgQkAwYRhcRF4Al
8xxxVU+XCnuExUqajkuF9VFOgeB1UMvHIwC241iDliriGCbzAPcTOomrb9FML27y
```

```
oq2AcnNBWpLVsky7CCGeuRtuzj0GxzkzKUgiSf/r+qGIAXVA1SAaMnM/Fl1byEuU
NnYuz0AGsFgt62rWExrWL98qEIkH888Zb7ZA88gWYIKIsSrIirxm011AKJofRyJt
17ZSrD+3cQD9zeoOn0R+Q9n+Mt4iE5LUPi9RipXH/YA3ABEBAAGJAh8EGAECAAkF
AlCoqBgCGwwACgkQR9dO/2YkhZ6JHQ/9FPn8MzbHuKOB7xJzvdy9L5R5zpXVhXbQ
bxx5eoeNnrTZaAXN0mqh6jKGO24gkmhJDXY4NLon37wGh9ZMms5gcqbP9i1451uX
lbub9RUXR7FBGVi9ueq+aTznU4Oq5TbDdJ+bEuVf3FlRMTFlgwBtKT1IC8XWzN/V
OqkLZdi2EifIBh1IxMLhAGFIkfBApiMJ3n54xtl/bM9WrRNVJ0pFW5vXeIk33QX3
jGewvBuv8zMBhdZnBQQHKMiAEBX1Ga8GT55P8kAP93oG1hJsB4N+TgZFWjZqKfK0
v9NlpZfmintzP9zSRjy1boa0RiwzUQB4KO6t8Hwt6Lgmbfkv3HbEsZtz8bDoM5Lm
KzNwUlRwX/vMOzAVOBKlVtDNKgPkFdD+qGMX/vd6UgTZB5fXj8IeAk8yWsAA5pvp
zJxwFq9UlS+17v7dvOVmI3LVf9usWh2tHB8TC5Rbk/yGdhpqnCg56mUVIe0KlBx9
r35uNlTxMPObqc49GpEod5/PNMTZXePFkLF2E2MHpq9ZINIfmQoTjr9c0SEPM++6
DqEEB/V3uPwcFEJLMFMgghES2PcgetRz7R3KLnuQAvC1t4DJTTSQGhNEYTFCthfC
HZcVhNXG1EgX/32jPTQtIfs1UyI6GMybpHKYQasmXQe5aWFmnW70KyuJAzJEUCaW
818CVCU0zxY=
=tAoH
-----END PGP PUBLIC KEY BLOCK-----
```

#.3.368. ##### ###### <sahil@FreeBSD.org>

```
pub   2048R/C016D977 2010-04-08
      Key fingerprint = 6AD2 BA99 8E3A 8DA6 DFC1  53CF DBD0 6001 C016 D977
uid                  Sahil Tandon <sahil@tandon.net>
uid                  Sahil Tandon <sahil@FreeBSD.org>
sub   2048R/F7776FBC 2010-04-08
```

```
-----BEGIN PGP PUBLIC KEY BLOCK-----

mQENBEu9UIUBCADIzpO4fbzj8VTUxcUiw0+H8JhZeU7ItggiSPf2KYJ3LHsfM1Ch
BCewETgOM2LCAWkH+fwZkqdkl3NqIuE/9vv9gpoTkW7ezlnKNFhSqoFDjOnt+8fx
KUo0Qb7l7HuctYBPx0FXwWNuYn2V97di1Ef3l5wRzQklwiJL3L9+Z+2AiZ3x62Gl
H/88oeR8NeVSD5IvpcLQ9y8ksyZ9jw28YcnAKgUcOJwBX6/HOJoWM2QxwJ042dCp
KG7nFE6SOsl0Ll8+ZxrHlPtPDUMSjuC7Fy1l3K2ruA4cpCf4K28N0kKwVDIIW0pn
/V279skrDvkYkNnSbqSazshAifHWmEWVQFkTABEBAAG0IFNhaGlsIFRhbmRvbiA8
c2FoaWxARnJlZUJTRC5vcmc+iQE2BBMBAgAgBQJLvVCFAhsDBgsJCAcDAgQVAggD
BBYCAwECHgECF4AACgkQ29BgAcAW2XfhJQgAxhM07wUXZoxGt1+xNiLwdfmM/ipV
l/vHLs4G0uu89Vej3mw3dXq74VGNdepWTp9F+CnmvF75QYyuT4rrYk90OVlTV+Nk
PvTmxL5G8EzlO4Tb85ipGEdm/tKydP5qrjboCGijyrBBrZXarCT9YsJXYivyThE+
CLQNSSF6ZC7k78izDA6J6gn91psVru9q39UL4TAop0+PRwQWwUc3P1LMw2sb+GpV
er9BtfDD8uaEcO9atazPBp1tv0OTrlFB36DUtJGKXjAErlx8jxsQWsP0s+ypHohs
0TEovHkx2g+XR5yr7djMqqV+ffJHADHyccBRhvQajwk8lKrBhAY/6pOxWbQfU2Fo
aWwgVGFuZG9uIDxzYWhpbEB0YW5kb24ubmV0PokBNgQTAQIAIAUCS71SowIbAwYL
CQgHAwIEFQIIAwQWAgMBAh4BAheAAAoJENvQYAHAFtl3LnwIAJsO+cEo1+2JJekC
lTvgOF2dUf46xwU9x7c5AbeVUSgBpSIctPQgO8ILs0u3VpN3CWx/tfAw2R+Z9s0c
8MgIERuKAMwr3Vfua/KN8qwD77/GCDylbndnxgd1cTJhvUArYJCm+ChN7wAcFXt4
Bs6jJ/gSEtdT+Yk34ygOq0aRRTl5uXaKoSzZ9KVcf/57dgmVSD3JxnzbXJF+6Hv5
FRIUZI6L+pbv4vf3nv0lvoR9ykuA8FgfDc5TPGX2eXFDECcKtME6qfxkM0l2aGHI
gcEQyUoiOQV299Kj4xw9i+mQTWf4S+qOyBsJYJGe8tbGJNm8c0iSoXG9hUz88Zak
HpD8VI65AQ0ES71QhQEIANV6IEZPecqdnNEykNoCOitjHjvHAOJB3HZBBPaNKO6n
TAMntmsgvpnC+mv0GYYzDpGtQ+nfpOQkHpaOrs9K7b5JA7MABnursTn91p/sveRb
en0g7IWjnddwVyy8G51QEd/0Pa76yjsOmdQ0EE5gSarBCQwpmV0mBSgaJ2xUIu1F
```

```
+wcd2I6g5ii30B5TNd60J81USoTTYCdcYtus5ZwPkBew1FD4CZNhstWka6iSKBpb
falSp8ZAZvEuOEA+WSf4OYVC3nQb18ULnv1DfkKUukxRdQg+OSWkwIJbyRbixiGZ
KMTBM2xiiay8sjXupmEzruk7Fj/xK9aPrksgf1LTq3kAEQEAAYkBHwQYAQIACQUC
S71QhQIbDAAKCRDb0GABwBbZd0FYB/4jYDlkWSPEsUSWT3kxHoxKukBtPvpnin/p
Zq/ISHN/tijiSZ9jMjn5/2AN/C8IGcUqKR7iOFd8J035ZA2qGPTTrIIwYQ62No5U
1RjM/OZPOL4jy6MWyvq44VOW46obr5REsZ3Zhf9yLFIjGDSGqAvWuiy3EMve99Tu
s9CDZBaZ2pXLiQC7Zg8LNatfdrSra/F+lXYKdFi2ddNRsTC2wR3fTnGJjL+fOM8r
zUwkMqiqxG28TUDiyuFl0wyZIV8KJC8+wfSKLuySH337iSSzPWBKROiOtFfE2j4Q
f7QcTMOmDn31HgY/JpcmnsChPtGs5W8Ao9Dp3d6tlzA6iQSZ6iRQ
=jPKa
-----END PGP PUBLIC KEY BLOCK-----
```

#.3.369. ####### ######## <tota@FreeBSD.org>

```
pub   1024D/67F58F29 2009-05-17
      Key fingerprint = 6940 B575 FC4A FA26 C094  279A 4B9B 6326 67F5 8F29
uid                  TAKATSU Tomonari <tota@FreeBSD.org>
sub   2048g/18B112CD 2009-05-17
```

```
-----BEGIN PGP PUBLIC KEY BLOCK-----

mQGiBEoPodURBACCCL74hQbB00H/yUtv9No6sBynaWyH/blLogfrVbNL+86XIKDz
yricgZ6/GDT4tbpaxs+o0wPdI0SrvvZuvvLfiV4ZxiCa8TNJF5/4GEzjKE89Pmtr
DMK/i4RCzhRfs+PfzQdTRA7aQ77mds/tYGJYsqk3m1bWwOGggMti4TBk4wCg21tx
RTopEa+HVDn1NTLgsAs9a/0D/3lvX6trmF07ENwCp4VGzBRTAZUAGgXziQ2zdjVD
WcIWPO9PLxM1C1Crifbh5IOFoCsrUZeEsuLalzEVWZ2O4NqLRiRfuSD4ku6Rnd/k
DBwkHiDy03JfGybBNEKUGvhXhhu53uij6ZXxNW9xR0KclDmrBxxEyj/Y/GYMte3b
gV0SA/97szSEf8LmQmUD1sd+VHDBaJ9QUe5xNEJ9+8ZfCsVh0zamLvrAOLnZY0mU
hPr61esTetdjDv1UAbn/OPTMfp4oY6/4Xa59APshxuK6urXaKExwWrvio4OYTHq5
N0Bq73HwZV1beY+yP8wRRI4AzPoeHa+vIOhfIIJO++v5u9Hrp7QjVEFLQVRTVSBU
b21vbmFyaSA8dG90YUBGcmVlQlNELm9yZz6IYAQTEQIAIAUCSg+h1QIbAwYLCQgH
AwIEFQIIAwQWAgMBAh4BAheAAAoJEEubYyZn9Y8pRqYAoIpC8dx4p/BaKVxueFll
Jm/w5qD5AKCC5KSc0zMxM0Iq3FigA/tDjiyj9LkCDQRKD6HVEAgAqVPZwxV9bFbv
PU20xAQ6HA8YxPp6QYUbb+r8AoRmqPNLoDqfNglhMimj5nPEFLvBgDHQaPQcqcja
5Qiz7j3I8xFrBbkCrx8xp4XYAQB8An4iy8np4Ys/YjvDjittYUn8CywN4rVGIppz
S8BDY9Ufjy6v9iFERXGEGcW3x5gFA3S1hGJZ308QhlWMw6OachMadUnAXcoO30fe
q8eITtyJZN2MESq7G5TtaywDHz3Gg1K7m68bPeQaeAHwkQBwC/0xvDtJ4uyq/Yp6
sQrlWJN50vaTnSAQ9q+b0tHQMVxQnxU0dVYgtE50jpPHApbc21Krc6H7a8VhNu9R
JIanzAEUEwADBggAgJ1JY8XGrOVeYJ9F6S7F6pZKxyj/pYYBYA5dAIOm1df+cpvu
Knen7UTOb6CgkZqGlX0BbYwYsfzr3B4oS0P5ScqE5gNVeWrCItZrZV6fuA1ZGnNn
bvnEZ3xCZsb49CtfUcMLqNp1KGVGg1iVvh5YA7mtBmp6W12sq5YM4jx20ph+AHrs
8/eIts+MMJ70QDI+GoXtwgS5IfFQK4x62K8W0RAmp77/qvRE4hrdsL55UYwD1zuY
qzwfQVNaPNUUiVDEyL6K3K5GYfkZ5zPz8iJ6sWtsuLEyG4CSWLwkAtJj0Xuc71vN
W/gkbM4ZpQgqQGQDZvN44Sj/prcJlnbyh26ajohJBBgRAgAJBQJKD6HVAhsMAAoJ
EEubYyZn9Y8p4EkAoI+bYGMuNB+i74EdgubvW/fTinfPAKDGBmZorrcBfYrnictP
T1jCoBbEow==
=0Wta
-----END PGP PUBLIC KEY BLOCK-----
```

#.3.370. ###### ######## <romain@FreeBSD.org>

```
pub   3072R/5112336F 2010-04-09
     Key fingerprint = 8234 9A78 E7C0 B807 0B59  80FF BA4D 1D95 5112 336F
uid                  Romain Tarti&#232;re <romain@blogreen.org>
uid                  Romain Tarti&#232;re (FreeBSD) <romain@FreeBSD.org>
sub   3072R/C1B2B656 2010-04-09
sub   3072R/8F8125F4 2010-04-09
```

```
-----BEGIN PGP PUBLIC KEY BLOCK-----

mQGNBEu/ZS8BDADJmVznn4GFY+QaW2+bVErjMm7tNhbwZ5oP4q1eAqiIXM7td/2h
adGXRfIS8QvswU22+Y2AoSoe61kAsBnZWZ81eIbFrJDkz092S3s5dSBs4gj1ImKa
eRnJmb8pj9Bb/z++pwvyGJWowRiisxLy/9FBD0gNLDCVGuAeCMf+lHkc0bvwIdFb
xyndAni0o25LxZ1z4wbSGAr+zQ3LniOZvn+ESc9fapIeue387sxWdURfEMHSZCE6
OjHfj4Jr7Wol1xafJ7zaGQ0dhn31B3/WGx+m0vhPBdpb1j9IUQC4kzsh+m/bWX7p
+9TETcefIruLmkOzbgVnQzLyvTsjFoM6UNG+KMrpp7nMDmfrMkmVSnPns4GS7dB1
WKFDL0hn53Fa6LTVvy3fnlIpzhPBOOfQVDrEADlc81JrVAW3sjqXMvFmNym2uAEy
zfAi90auI9gUhaGHqBHRaTv0XfDfg38lflRjE+OZq5tkOf5br8DwxK2c/+ryBElX
Fdvwt6GMDaGCjPcAEQEAAbQmUm9tYWluIFRhcnRpw6hyZSA8cm9tYWluQGJsb2dy
ZWVuLm9yZz6JAbsEEwECACUCGwMGCwkIBwMCBhUIAgkKCwQWAgMBAh4BAheABQJL
v2ZXAhkBAAoJELpNHZVREjNvKhoL/RzzpVCNZWi7WEsOm9iM0KXRnGbsQ/OBKiNk
VDt9PpBHNAvyyeOcmlgBqysmSXlElir1hTqcj+Hlpx1rGv2+7M9faaIQGOcA87oV
pDJDv0rlqlSdSStIKNkMs2Zh1lhUyB5NJCipYJJ2/ZjYVYrEp+vYQQBW1aKZPyXg
byp7ruikcU/ulHD07afqby59dYTHHfXqVTfhRmh3d+QL015TyY1kdZmrLUXDDgEo
Qa5sT6MR5HMpagrg6KyytgLB7KoE7ohGdJAuJLX2me2/tKJw3HzSpPk4PRahSEh+
3pn8S1DAjKvC7q23gaYbzfziid9QzJI5wLLPoint4elhDT3LKebU+ado3V0HGEOO
FL2XxoowP7qviufUfYg8SVtIMk+KMdPduj9fNVVHIUqus9pWgMhyomRjXfX/UbJj
BbaLArJp5Pbil2bRNXgKAJt4tBctwL4xpEOBcotBbhafP5gFSXf7vfKcM5U6/L7a
9/TVD6xgWiAu7bzpDwm6hNVz0WPlX4hGBBARAgAGBQJLv2wiAAoJENjpoz//Vv9D
D8oAnj3Pw9kZ9kwEi7VQQL8TwO2Qks0oAJ9dznX6xi8TZeszszNBagTSjyEQkrQv
Um9tYWluIFRhcnRpw6hyZSAoRnJlZUJTRCkgPHJvbWFpbkBGcmVlQlNELm9yZz6J
AbgEEwECACIFAku/ZlACGwMGCwkIBwMCBhUIAgkKCwQWAgMBAh4BAheAAAoJELpN
HZVREjNvVRoMAKc80hlxuH+aDERjLg0ashDlHRy3+wbIkDnG9mVFiZ+iElsxKNvA
7vxxhW/DPdMFMXXb056XfyRp4Y3ST2uWlws2TxgPRFtH1ddimYgyGWwOqAp4KUpB
Tju4mL9wZC13me2F2V93vOX2VoyLCJMvW81GwEBlTtXD39q9heuKmKwOdJiFpod9
5UPS/Pirs31STd6yAvSwiYHzAf9+AJqvS1xqbqZSUgi5DfgJbkamQtXZngDrNLyF
pv4KjT3HMZptsvrVC9BPq6Qva5DIeJiWV8r6uP/K9kwoQNxcEMSNtXimHVK01C4j
aVRBoCDY269ts7E37VgWfrooVn25xnzIvyXOSH7+cLqw8Bl9JUss+rXQe5v7fCmf
jbH/1OnQf3q0Y3vaf0AlY69d+E14VZ5dOZfRWZO1sbslUX+NkGi+SvDVB/HzLLo2
f46p/ceX7bpmML3WoUmyiXYuBR7+yq34/o9S4XhRJH8M43/B/7pfTt6g9K9966iJ
bzQXflsuZnXibohGBBARAgAGBQJLv2wxAAoJENjpoz//Vv9DmuAAn3hysmbrg3yW
2Yz5oFA1R7CeQqcOAJ4stWRNYGLons/lPJWOid/UD3bsn7kBjQRLv2UvAQwApJpj
R4g/Bmhjq9iUi6nD4aEyv/7fZNIdSdz3GhKhjLG4cyyzmlBdjW/cgiEkBqfckDnd
skdYloPj1p1u/R3oG5uhj8jfLTLY/Vs15nkSJUt0D0GG70ZLNETUdCxcEpcgag6x
zr1+bc4AXIehrMZKBESXYMsBMXeXH7CYDesFJ0srGdDlUDbzHJZXRA3b++i8ZWTn
/zN4MmHigzVwlyaNXOUHQwf/XN7Hkm2L+ogmEBGJgmwC6gsV8TllMBhR9jRZ2VfS
3F0uLvaUoBL3e4CaA4lEVp7NsP4L8xwXokmUQYmgR5gBh5vWqJ6fOQAak6RRcgYq
aGB5BNVJgczZ/y+Dbc/SYrZRTR5AZ3C7yXWU8yB1iGwI6n6luGYdfTtO/yHY2tPK
pJ5uGyZQMtyLKm9FIzF3CC8dby4SBA2lIKvnJetnHcUztdo0m4mmXpLF2/UIuwQO
jsDGExOpqfdLMqLMKfxvOv+1+Ho2wEUp5A5rddkawe71DjWjPNsMMzCwe+2pABEB
```

```
AAGJAZ8EGAECAAkFAku/ZS8CGwwACgkQuk0dlVESM2/LEAv/UOe7gYPimHpd+vnn
QTMKrx4PNbC7N/RlMY1i4Kr6e3TZ8CKPe3yh14MkyTeTxQjoXlE9/r1n2iaVWY1F
vrj22MR4MO04rUJWvWDze3FFZzLhhelUw5wTAJPLm/cC9TkKW8+VpXc62TN05FKD
T+1arVlp5ZbkuI09W/LhJU4NuYVpRcTdmipOcK+k+DAShkFAU3o79JLqqQ6aBbXN
2wtTGLhTGVuYVL1UzpiFwfUP0eHJjXWvx3r7OXyRYWStxwHo4MgVCDFahGrUEUxt
lLe3bWCbBbdILO5dTvo1hYPDY6togf6jOwZ2i9G2CyB6blM3U7+eRIXYiIaABMr7
ibxqz9F2ZmzgiA64LRCBcvnxmJu2ZDUzjKh4URTFWMMw1Cw062zLVIJk0Rxry34l
HGPv0/X8ebLUY6sFN08qu4TyjG+lHfrXZTcCOQ7JA//dSx/8cGmaQo4muEYJal2B
9PEvbrYgcdpGrwZ+VOmS2O4j/RvZJdJHUX8C0FXrlC6Ng3CnuQGNBEu/ZY8BDADe
UZmEJuCavuK6buMHgzw6u9BdCpQMuDRpM+3T7EIthnkYz9CjXpYNqiG4z407YKSZ
6hpBnuN22a67wiZKV1gsSzhVmk12hmOm3f4MZOcpLQfjo0jXwoTevuEvGiN3aBbG
lUDRW5/qrAf5duGBiW0/Qruus9Kiedn294Z7KkuijhESR9RXGXs/EegNr/vsGxzX
cfpJBhO76ZYt8xpb2tNDPGIqik/8gV5T5QjlDtS1nzav4BgPAeVnXURFx0PSCNfQ
Sn25Y12ZM9iltHFfTECNcXDCJEuMQ61o34JZI7zw8wTxRYxhCc9QkZSj2Cre3+/J
R7RGpuZ9m7Ftu8og+XetsCkEvToecF/9I19Fc3Lw+vv7Vq+hW7nKJuWgsAlHMnOL
Pkv7IHDmV/PIddvfBrtI4ltPXJLp65HpYkG7xbdT+8KwTayVu2d/PHR1rqb3WZ6G
LAORw9kSkxKRBQYyoUHE8YntGb497GxgF3xM1/+o2PuOoBE2i02C6YXx1MktbxkA
EQEAAYkBnwQYAQIACQUCS79ljwIbIAAKCRC6TR2VURIzb2ITDACgjTjkS8PrSULW
hZnRYhRG0j68jyYnCaIpvrpjNmoyBsk/9fHGJ7J3kLTThQM7mBbRtzJh1eysQaZ4
JFupPYdkYnVDfnNfbzxQ2YH7nA7MakCatX6bavIALxLfdrN5+CzcOVJZVlWMOYIs
XHsj8+s1xQ2qFc5Ulc2ZzqLWzcp95owuRnPM8h+1p/2md/nYqpWvrvUtAfNstV3q
Wu05dwdd77vTbHHZtN01oTKh1m99vNRMD9c4MGGMij5BuPELfdap/sip00tyfk1E
ZH1H+FBEebQ8hXEBm9DvuWSODRps6JvcQoYd6lNn0IgXnYDwQ7sJ5Mz6XfRjJVTH
aO4SQiU8z4/y/YvOp2ASCM8dGxWzflFMQXs4Px/5ZFxm3Mo1MKC4PXDlTOTLu7jS
Le1th0r5YhRtws9dpmcly2aRohF/7WcX8oGgHFlrLdrVX4SQda8pTny2MU02+bt0
D0I9xnspW9gc/oMcZf1G8kE/+iG0SeMnRQzEMxb6R/Q7ZPsT5cc=
=AUXU
-----END PGP PUBLIC KEY BLOCK-----
```

#.3.371. ###### ##### ######## <sylvio@FreeBSD.org>

```
pub   2048R/AA7395A1 2009-10-28
      Key fingerprint = B319 6AAF 0016 4308 6D93  E652 3C5F 21A2 AA73 95A1
uid                  Sylvio Cesar Teixeira (My key) <sylvio@FreeBSD.org>
sub   2048R/F758F556 2009-10-28
```

```
-----BEGIN PGP PUBLIC KEY BLOCK-----

mQENBEroxHYBCAD8d4HA1tGibcHpjyOTeiQ7+yclqvB8bzWazJf1OeHwHcY+Rt46
gVxADP5QPLhMaiw4nYNr+bSg+RDIOG3bmxqDZpmw38508NWd/W8XjgQSV/PhnjU0
pfrvhXfmGG/f6C5D5D+IRJ5dffW65YuDXtsIPTOuBCwmq9NSRK0/w4VZBL1+ihDi
oDhAWnkxfaFXN5luY98o1GVxQNpd/ZKjb+lsvAwsoXDSjn3R2bGZbA2LBIFh1Y2f
KHa1vL4p5ZaNp0hnHyGW0mxC+SWse7zA3c500Erbm5d5I0HUgCEGNdE6tEryklFT
zr4HfPxclml+QnlCDVZDSAf3+ExKfNLlSwjdABEBAAG0M1N5bHZpbyBDZXNhciBU
ZWl4ZWlyYSAoTXkga2V5KSA8c3lsdmlvQEZyZWVCU0Qub3JnPokBOAQTAQIAIgUC
SujEdgIbAwYLCQgHAwIGFQgCCQoLBBYCAwECHgECF4AACgkQPF8hoqpzlaFKYQgA
mO/vudKdpx8jYDFmCOIE0OorvjqXNue+0VowONs2qSWiGwsvwh7YDUg8ZKEiBZHZ
KV29T32y0JIQJ8tKloCF+XS3IktqWA0hlXqnN+Kmw3H0+MmzjgzCPhfTxG8jUUns
r3qnYrFQDLzQXr64rUi0o6SQsxcsyb3m3VZX/NWXLyZm3RlCOfQzIRHWKGsP7Q5+
sMcLA/obV+C2cEOlsrT1EQWw6pBdhoPr55ssNG9Gs1oZtPhepoKjTq4X3VRIkm5n
LEcR5WUOe9qOJxxLWSWI2lWl7KAMuGt7KmOpbSYZNWi6Z4ASm2U8KhtFIDmQINzJ
```

```
Th4Qkph0TDAr1mhKSaRVZbkBDQRK6MR2AQgApzi1h0Oy/HVxC82JSxsfcQKNgQbF
6H9d3gkyb57koVVP52jBhcXx4vpce7oSpyWkm/uH6ZGZi5qkjSBliy1SdE+daymV
8FEh9KQCMPvM3BArrDlbHUzpgRDwxJ5E25FfY/ggFF6/uzY0vLsAtLdyWowOh5ZM
Dt0sKXsAMzBRaZ8VsWeBfxJJpecRLa6igK7w0+oehWQ7v9iC+XqBpfXR2S4pxTi5
bshXeEfezqkut0wg9UBQdOZwMdzV3kw2Zis/qvi6jte19FrH3JVe3jhuoZCVKxec
aTL2nawtQHqCN+7MhTog3ap+ZhghWr7NK3wlPWYmk0fDCRLW2bzh7e8OawARAQAB
iQEfBBgBAgAJBQJK6MR2AhsMAAoJEDxfIaKqc5WhBt4H/ArRP3bzyv5ejeCZ25fr
OCR7Z1vwdFFWvWqEAPO70x9XolGZMEhuF7OVjZpIXFgjDPBAoN5nxn4A3SJqMcXg
zDsfqOJC4N2JHwWluX4D/CZ6caWOfI0p0sM7hYyXaoAEouknPO97IvermEvmiqnO
gpcqUHbDL9DRKBnMyqDsSE3S83kEyuwD86x+UXJNCJk6awcUTWoETg6tVrpJ6Jma
ccMPVsn4QucbRYyY2e9tIvJ1YbcqZH2munFGa4UXeY5+UemX88tg0rHHIYoN1B0d
qMSWsm6YwNRBuyFC4f6RkK5x3FQExsTd36UaDkxMbimkyAf2y9uMmHf49+anaTUb
QaI=
=7/gk
-----END PGP PUBLIC KEY BLOCK-----
```

#.3.372. ##### ##### <dteske@FreeBSD.org>

```
pub   2048R/0xAACC9F947D9E9AB9 2013-11-01 [expires: 2014-11-01]
      Key fingerprint = E052 3882 1097 ABB9 A537 ED2F AACC 9F94 7D9E 9AB92
uid                  [ultimate] Devin Teske (FreeBSD Committer) <dteske@FreeBSD.org>
sub   2048R/0xB29F871CBC396837 2013-11-01 [expires: 2014-11-01]
```

```
-----BEGIN PGP PUBLIC KEY BLOCK-----

mQENBFJzv1oBCADKd7XY1jwBUW57OZZn/FI4u4MNEZEjmpOd+oaW0UL/U+xvU1V3
JPCSiTVYq53qMGL6yqQxcwEehEFj8AjFclZEDPHICqRyKOxKj/4LF0/1Hzj7X49Z
9q2+hC+VL/E9xB8/cgtew5Qb4nA0mFnsMJTmUzUSFJrwg+hA4FpZmwRZIBfynVQE
LVB06PhAAowlPAAEjBPV369suG6TEp94wm+qWAl13Ud8aQXXbRzu1bbo4gRflwe8
MzN8X22PEvNI0skEdmYj7K9WtRU3xXLAIesLq4dIq0xxa4xwv7VPujYDmLP/3OkE
dvdTcrobpHVI7WngvgrGC5PcSVWSlQ0pWz6dABEBAAG0NERldmluIFRlc2tlIChG
cmVlQlNEIENvbW1pdHRlcikgPGR0ZXNrZUBGcmVlQlNELm9yZz6JAT0EEwEKACcF
AlJzv1oCGwMFCQHhM4AFCwkIBwMFFQoJCAsFFgIDAQACHgECF4AACgkQqsyflH2e
mrl12gf/XlyOQnFBIexle2+UxtIfgViFdrfen0OWg5oN33yGOCTtClVbwiW5GsQc
kB1CYbtpJubdL8l+/mEGeXKjMRTsP06b9fAUbwTr4eKtD5ZvV3n01Mt7j3yFs8qh
OZeWUG82zK3oKksWcQQFxoU2XyQE8lt5OggR+UYLP35qakff2KGpoZfYpl6Qblh8
umOdxVGaz9puNrwgh/X2iPcjOJmNgU29O+aDY+7yg7PfMvtO0SnUPBjUw6m2GFf6
121VT8eIwSNm41yjIWZmo53qYO8xa6uSJAw5Y2UmaYtizutXJWk5MgWBqWvmL9vp
Gyp9WcfzZIB27AMhp2yW5Y1FQK/JV7kBDQRSc79aAQgArCysBtgikOD+3e/6rJV1
Wb1kGka7CbGoqp4jatZ1StUHI2LKu5jj0h32TFbUqttAfUKiMPXAaA0KVuSv3TaE
LD39UsSAUqXKzCi+Xbsk1T7YfHDPfdgElj5mMXZ3yGPAFOKnK17Rv6v5Eiv361lE
DRs5fpn8CAX6QfAnizJ4YyA5LDmbfuxObVeFZKjXBcCERN4cqsMmUwrZPi2BEqt6
t8hnB9GOiQvqLDiK220zVmGbqu1HL00jWko0gtkGZiOL1a0FLxdsoqza8n9L4WY5
rMBa6wNeRBx0j0y0madX443+X/leM8B6cv40rW8on4RHwrJREnGAOPRNBajG7sNS
VwARAQABiQElBBgBCgAPBQJSc79aAhsMBQkB4TOAAAoJEKrMn5R9npq565oH/3a9
4plv0XZAS0+AW73e5y1uANWPS4zDCCCGW7fYIA0DdXVCmblpmw1s6tiS8DtQ7WYm
mR8BeVqaxslP4buJMd5ZiKgG1R+xEYI4P1Ch3jg04hYCqvpzx8eVhHfM850HEs3L
fUMQ0vtyDCqo6lV4yO9s8iDLY0dR7eyIWeAivLa9TQLygDYCJIIo4NJ59TzzxqDP
QZb/00F010vXHH3A1KiduGhokwUpC2RB29ScQ/skmAV0Qu7QnVLlxWIcBkhxk2jZ
RTPM1oax83zopfS9JUuDoJrqK17T3fWlf2uZFI4pgstOoFPVu4MudzfTZajLr4Rj
Yo4zDFcwdMnYfOqfWHY=
```

```
=6Oj5
-----END PGP PUBLIC KEY BLOCK-----
```

#.3.373. ######### ##### <itetcu@FreeBSD.org>

```
pub   4096R/29597D20 2013-05-02
      Key fingerprint = AB6F 39B6 605D E6B7 0D54  ED3D BCA2 129A 2959 7D20
uid                  Ion-Mihai Tetcu (FreeBSD Committer key) <itetcu@FreeBSD.org>
sub   4096R/EC9E17E3 2013-05-02
```

```
-----BEGIN PGP PUBLIC KEY BLOCK-----

mQINBFGCUC0BEADWcNqHXQIyPGrXdlcr5Ng5LDzqaHr7umo/I6v/lG+qwXbunMRq
ICU6hKuV67dltelkihaRi99lguZhapJ+7E9DkEJswzsrcFiNRBt1fGM2EkqTfIdk
/JsqykQDIB1WQ6X0w6iR2er8N46HEhvHHluNAu5ytKdkoKlaAl2PYJmJ7N3XiNDI
BBr9dZa+1codZ4ZTbPTwPQbIbDzkTOf/cNl+B/BM76kGQrw826Gt1HJX7vSKycXr
unf99YgCHqdTUUgZOaHDJ+CGW/In/AVH0L95eVSpHGHDZhy+4sst+TwjLvAUVlaf
Oqg+NRVUJFCQPP5pbyIt/892MoA4do+9L5ey8kVWcc0ZM2VlMjye+8WK/G+UBBFG
jrCQcCbfFpWCVDa/UWzyDdAG1RUpJm6UeVGq0jDSX/+aG1GOuooSHe5dHlCxE5Qo
etU8mnZ1MUgGjC7s06gZtHPXxh/OZYFR8FdrJ57XqSU3JeHdKZs/uDhc/A/bmRlP
Df8t+UpMeQpoiGipV+Rdy+Hl0Ljkma2Ewaw3oJV0X90pc5aRf9jA9gC46UaDNcUE
MjvZv8jVAP8QaX2U5zEjjFWZv+/HeBlbf6AEAedevuU7yGJ23mo3LOtczxGu2Ou9
krBREz42n8SmvmLx6tLcaTMVFN5BTCyRk5pxgvT+mkI1MKXlC7So2HRCxwARAQAB
tDxJb24tTWloYWkgVGV0Y3UgKEZyZWVCU0QgQ29tbWl0dGVyIGtleSkgPGl0ZXRj
dUBGcmVlQlNELm9yZz6JAjgEEwECACIFAlGCUC0CGwMGCwkIBwMCBhUIAgkKCwQW
AgMBAh4BAheAAAoJELyiEpopWX0gnAEP/jFjcC0w2te4kz+8zWVQxKhk9Kr8YBKu
OHHi6GFFxqQ8nYeTOHfY1bVL8k+FUEJLRc0+8YVT6cEKqVugLoDXGt9naTw08wvY
/D78cBPBlbGpJ8cbmETS+4hmbvreXpDEPgrnKoJfxrhxiXxbc10k49q7ZdmG8Syr
XolXfo1hBc/SN0oEKZwoz2/U7hFGKxfwWSYMn54eTgL+G0NIIvZ7R/hDfunk503S
Zcs9G4MRwJTVPWlmWAoWQs9ZPFn4mllu7HmZjsCfeQU/47t6MOjJklcAEJPo3kwP
njYvwZJxMIXxqwfgJjT17oA3oe72W6zkjQr6Xo5uvkoq35YurDcMuq0JQlEY8iQ1
STKT992FNLl01yKfMf9ZILDGlyTTkow1M/FJ5cYzm85b7yWTeHgT038/WCxmd1w5
nzeb+yTnRa4bda7z5/khR//yg2BvHHBdWFbTLN0ksfZcx0N8U4wgdBJwFOy7tAGr
q5IWEGcGE0DM+cV4CUChJvcapEUwcHmZXMZvBcComUxOojcQFiY/Vyot0hf8ot34
+tfW31qxySi/GHVjr4XFtc+cxq2tTktfI1HL4MvJbfuHJbaXVVxZU90FiGQuNZpZ
sQFLM/TI36i9OmAttdBONkzZERATQDS22hopHKVzoe004iZwlXVeh3rxe1OKwpkT
J2Xk4qTHYxhMuQINBFGCUC0BEAC0Avup7IG3hsa92Axrh93Wtd789w1W6Q0EHBpr
ClqGiRs8tuUhue5aLYqDWNF/2tHg0R3KSV3ZkHocLy3i90EaEM6d4QtZet4tpiv7
jFQqwqOOT9VJarWXkU5f3kjxipKDzOwQBm0amNqqV3B11qm4eqUZZ1Z3+vAP1A3t
/TfVqeZfXlnykQXt99LKgOzax3ChVFrBi/IGayrcO5ldGPDNe+L1bNygh1eq+Vvr
qdTbO3cLtYhzjB5JtnfOVpkU6fJiiHHKy6lyS3pEJ4OD2L6D8vvZhb3Dh9mUVwUS
jIyjQe9wW33rTbUFbOrAqKzH0dA/g1ddtB9EqVGjvNb12+HS7oh5DW/tNprNKWOB
U/NYol+A6kynK1jOg5JD3n+3XrcxKP7+80pU+WIqSbZvbi/+DBRuBCbu2XCrAP+C
GrgUULJbJjErgopKfQsb2gvoxDORSIVCKukRqqeFJgUcA/bHAQ3cF0nOuipyD6pL
uc92x9oZpJIW1B/Fow3tR0J47OGfqJkJQc1utanxjKC7ZJXd4magJeDNMYVsNtEo
8ys//Ox4n/9+JXX5YjUiB93wnOj30++Uus/Me19/3HcpmP2vs0p60H4fCP36/xdd
GTTfEQMeocRsujn7rvVq9KtXcAeHJuFWYnnM44Ikuf3HrG5dEcwqFLOgz/nqI4xJ
MtaZcwARAQABiQIfBBgBAgAJBQJRglAtAhsMAAoJELyiEpopWX0g8cgQAJDIalw4
0y9aU9blKaWl6KSy/Y/YeTCfhFiVeqrE6FXOWalFqHGYSaE0QGRAHPX4mhtGP47S
PjdBML9ZOLeUPwmfUjO8hpDsaLpXLgmhJ7UddT2TBWqkVQYJE4OyC/xFRKLWDipe
Ji/f21ZsebHLXOLXeNsXruItZ7OIGLZ0nhFQq7SiHbTot3eDVfWc65YNLKwxxpob
```

```
J45WF6Uk7wzxdIxrNyPrZ+OPDfmDpGssVtdkFyjt4XCB877i4j4WaZ0ugFNkVDM+
Wkj88E8n2rkQFg/lGAkhoZIm55MaVsAdZ0mFZ5mSEiZFzYY8TLSv2j1ugxezURjZ
vE+SSOiJIgt1KVgtb1amL7MIzYkoCde0GBXyVbsanZgtG/o2X1XH4XplwiUTihNk
j42AXyuQacdnWZmM1u5xnv0OVrKhpsA5qP/eFnZRnIi70EtBOOK9VDzuwsuJqEHz
38tnHZIq4u+uQMUo7ABCPtBjx0hRoz+JVKOq0/e8jXLGJ/K0xacQzI5T9KuGY2d4
G1cTilmtZnKihmON4kR88vX5sUFHmn7se1VWUYe9ZvCiA+gn/3YaY4DaM6nPdeBW
u3APqpfb3VY9TcFs5HQu6d8YNzcAjKIHs0w61F3LiTHV7W6rRKaXbzqpUYxsuwyb
/as7XDPGqpDTGynLpsYRRxnfBp6Hirr8MKme
=RYSt
-----END PGP PUBLIC KEY BLOCK-----
```

#.3.374. ####### ####### <mi@FreeBSD.org>

```
pub  1024R/3FC71479 1995-09-08 Mikhail Teterin <mi@aldan.star89.galstar.com>
    Key fingerprint = 5F 15 EA 78 A5 40 6A 0F  14 D7 D9 EA 6E 2B DA A4
```

```
-----BEGIN PGP PUBLIC KEY BLOCK-----
Version: GnuPG v1.0.6 (FreeBSD)
Comment: For info see http://www.gnupg.org

mQCNAzBPh/0AAAEEAKiF0rNVbbuQue8Mo+knlGKtZJXWkLOhmdzE+FPxTSRv3TOS
OHOfFbEbTlcuplvYv1US6o4liAyyx6vGLGa7ZW0zLFAtTOJTfwW3GPmcMTieOIK3
wwzJtjH+wi7VeXIQCU/mOcLC9A8QaLqhJ86e3m9FODSFMIluSoucrgI/xxR5AAUR
tC1NaWtoYWlsIFRldGVyaW4gPG1pQGFsZGFuLnN0YXI4OS5nYWxzdGFyLmNvbT6J
AJUDBRAwT4kMH2ldntvsCqUBAVAcA/4x53VCfOx5Bm+BtneQNEvHgV8aqWW0tM4r
31KtsSjMwuHF3kl7PJtCfVk4OpRvog4u9V5G7gtUhUIOi/Qfuia2YHvvxIh3sx7Z
Gg22e4FxNzNob3qV+YiPOr+Aa6EoYfHB45eHSLFXryCBS60a0CfZies+CSzcHBy9
/Zu51dCtnQ==
=f57V
-----END PGP PUBLIC KEY BLOCK-----
```

#.3.375. ###### ###### <gordon@FreeBSD.org>

```
pub  1024D/357D65FB 2002-05-14 Gordon Tetlow <gordont@gnf.org>
    Key fingerprint = 34EF AD12 10AF 560E C3AE  CE55 46ED ADF4 357D 65FB
uid                  Gordon Tetlow <gordon@FreeBSD.org>
sub  1024g/243694AB 2002-05-14
```

```
-----BEGIN PGP PUBLIC KEY BLOCK-----
Version: GnuPG v1.0.7 (FreeBSD)

mQGiBDzhleARBACRg1KdGeSzgkTXaRoBCqnjTjxoBZR8HzRn2hs1hS3CBJVGfAKQ
NOCyKFQWWqYllKDIEA38767uW3yyKNSnQQI3Ad17ifWp37M1B4wdgGGmEAiyE3Z5
v63120MJgRhejyZph2d2CfAPiLPq2LXy6UIUipuYQl0BICZnL6rDm+QAwwCg164x
uMUutYhSdB9/hBLPECwtXeED/iE9eyJVcXvdambHZfcvySg5e5+z7Y8FMWQuhcO0
svBIrhU/gr7S9lkwudOj3LPIffwCUBNerVDGuDUhu7iR0YIRDX6aN+LCkHFXK9x5
ScLHIj0HHpbQLJeCeGAZnPpuIluFjRSaklVERHvio9gR2cOlo+iXRku/SbzPEzA4
BTvYBACCKxLHWNFdyiZLIMsSVn4pJtgUzIfSw/auBALMft03fvXD0cNOm2RfhJj2
Yc5U4k6PBBtoTTAaKVQ+D7CRHBhlg+Ls/aJSk7Dj8XJHdv0w1AkGz/OAJlJIDj9M
```

```
RRCPyfhTq4nlsbFOrJuTcq5XMxbdd+voohkhgaiz9Lk+KNCQX7QiR29yZG9uIFRl
dGxvdyA8Z29yZG9uQEZyZWVCU0Qub3JnPohZBBMRAgAZBQI84ZXgBAsHAwIDFQID
AxYCAQIeAQIXgAAKCRBG7a30NX1l+5DrAJ4gSRjBxPBeGI8qjBCAEFlKA8MOawCc
Cm2cEju+gP+x2a/op28O02bg7NWIRgQTEQIABgUCPQegzwAKCRAgFTHVhF3+3ahu
AJ0S9r2mcQEfQ21ZzacV6sTyJkXtoACfSxld9fOItvrLPh6C52JecXfraCiIRgQT
EQIABgUCPQeutAAKCRBdjovp8jga1Je6AJ4hlXGQAixShrEIb5bwTPWNKpQEbQCg
5XcnCDTpR7MIjRHd1Dg1Q9DgpvKIRgQSEQIABgUCPQeyOAAKCRAY9QOAJMJ4Apoj
AJ9Dp5QAmcAR6LVlPdE0usEtw2bgwgCg7pXfhaGhtMDvjJOWIardnhtKQ2eIRgQS
EQIABgUCPQeyVgAKCRAh+cW892qb9Se9AJ425mHg4dJf88ye13TsQkMAsSgC4QCg
jbqcE3gINIe3HJLam4stKTGcknCInAQSAQEABgUCPQeyQgAKCRB8S2dtoA4VY0ow
A/9gHpO8ZsTMx17LtBEL0+p2x6Uf7QzWJRilbgVr7/nCiMoj04rdbft27DnQg1pU
xu/Lzv32kkDLsWBfwV4bR9efa6Q9N5o+/eJZUuNVypxK1QHCrJ/oG2yeTtvVyixR
zXoFGAGiQ8xJplAJ8keY3NKjYHssFogU2GmYc4EIak9HDIicBBIBAQAGBQI9B7JL
AAoJENbgof5PvirdwdkEAKM7iNtj5DGZ0yOLFgumLiRr2a9IwAHu+su08Pjb9lj7
oUO/TlMIKf7Y8xG61ydotBL7t4eZFAWyT9ej+UBp9sBh2O5mY6CLeBLnXlka41mP
JyiDjK1hhTf2ccrkwrlCSDx19R1RQrjsndaTcb4AA9yZQdoetslI2FNqvXfsvtyO
iJwEEwEBAAYFAj0HuzwACgkQtoTxfMEKh015jgQAiZAHy0Ql+xB5zTRTkRziZSt7
uqHwF9KALoUd0UByFJPcqqtv0sWNcYVPu/rAAQFveG9bqi9rDPmxIuuEGl3TAyx+
ZKtXQ5re6E4G0AoJCKOpUAZaRQHak/iJZHgpl1Yyy2dB56kt9xz6Q+rCPS8O3t7e
giQzGOF5csFv465gB52IRgQQEQIABgUCPQewBQAKCRC1UrBDdzkF1ujVAKCAJrrj
PUzvNvCSuGMNmf9Dyua5AQCfTEJusbNkJKgu7CxHqyzTMvVlQtyIRgQSEQIABgUC
PQggAwAKCRDYyjFxW6BSw/5SAJ972HfP7sNl9poX8YGE0T3vN8apBQCg+WiUgSJO
ZeYEQMiZKLwAxoMbape0H0dvcmRvbiBUZXRsb3cgPGdvcmRvbnRAZ25mLm9yZz6I
XAQTEQIAHAUCPOGhOAIbAwQLBwMCAxUCAwMWAgECHgECF4AACgkQRu2t9DV9ZftV
aQCfYIv+czm8hMN3wjxF6sA5D43vrMQAoKRTxRmyjxDnRe4QoAZRRzogt6stiEYE
ExECAAYFAj0HoNIACgkQIBUx1YRd/t2B0QCbBG60aRGEgrQzMkpodzJbU5Itys4A
oIS56noACXYphdM25tdfKPS+QesfiEYEExECAAYFAj0HrrcACgkQXY6L6fI4GtTj
FACgiAuFsZW43/A3A9EATgD8s0tEmoMAoLHpxQUAQkvYlHobnsU2jSEImhDZiEYE
EhECAAYFAj0HsjsACgkQGPUDgCTCeALbewCgokMlypquzasL3SExbdbXS27xCwoA
ni4XvyoNd3GBePs4fy4yUjKyOTJqiEYEEhECAAYFAj0HslkACgkQIfnFvPdqm/V0
MwCeOBidsDe/z1EzCFK3LJPDkBvQCP4An0UYz4df9J69dxmP2Eqn8JJsdUdIiJwE
EgEBAAYFAj0HskUACgkQfEtnbaAOFWNKxgP8CfH/yozXDafD//91tmXwS6x4MSTX
stkfOGfOT6dLqla201Z+CDsHayQwfwVzJdcVYU+5Xe8dwb/sK8JjLiwb2ASnnhZx
nZLeHZYAi3U0oNscxrPZJ7Qz93KFrNf/No8HrmryU9TUFzhSHKjHyNeBH+TJEOj6
PRLftHPubEkO1q2InAQSAQEABgUCPQeyTgAKCRDW4KH+T74q3YoXA/wIaJzGfsFF
d3nlZKK8hfZD89eUSR8swV/Oy6Ctl8qOSk4XWFxtjRRzNS9BM/TYjd7cJBUOQDQK
u+wQFMztJdKdmntwoBTrdg7HGMGtKnR5Ppzv2XuGOKuoXy2y3yDgRsZc3iFEweZR
Ao42FBFU1wtDCV3+B1X4Gj6CJDMT9R3ItYicBBMBAQAGBQI9B7s/AAoJELaE8XzB
CodNgcgD/RYAFt6mLWS+CGSk2MdB4eA1McDDJY3d+On8c672z1BdQjPeYdd/zWHj
aqeMoc1j/ctisGogN1HUwujoI+xo4puraFnFiYyJR9lKFK9uMBVw/eRvp+29QYa7
RY/6U/OD7cfUo0BMBS9ZhZHNg6GMPSlJWd87pF8N3mFrwRK1dVOziEYEEBECAAYF
Aj0HsAoACgkQtVKwQ3c5BdYl0QCZAQrSvVWxwmwJq4qS4m9FgdWTucoAn2Dea8HQ
oOPvLRj9IRh0jdzOWk45iEYEEhECAAYFAj0IIAYACgkQ2MoxcVugUsNSiQCgktJN
6aCAHnusQajUnJ9expOWxYEAn18BPBKs8vdWvTJjNwqI9BAe6WUduQENBDzhleEQ
BACPsAZpNNdGXIlKMXJhYOeg/CuPG5dt0Ucaq9YhmmUJw8tmuLL5D839BC79qaSr
B9UTcuKdi0Kmaiu0nTas3h6ThDu+nqLpiGAUqkSST8jhJXF7e/X/ggMLatkBIvNs
nDf4owUFjzsm9nmb2GPPecWGsyArPkRGCmV+nfEYvhBo+wADBgP/QZ29lUpgOu4b
nhgE2LP3641zQHjMqvYrZKnHbmHVYUjZwuV2YUvdFPI21OYWlsAYyid8OUTN9RKS
+CcDcHZhS9SS5otQLG9P/aKVh/C9H2mnRU0GbSt8hf0HX+y6nuzPe3iwE9O5rbxe
S0c/zhrPuz3ZK0Y3e0Zb+tdd4NpOVxuIRgQYEQIABgUCPOGV4QAKCRBG7a30NX1l
+wSEAKCHPJh+3QRUcI1DG53fij95oTDMaQCfU2DJ5U/pKSfJFjFvN7XRpacDZZI=
=1nJ4
-----END PGP PUBLIC KEY BLOCK-----
```

#.3.376. #### ####### <lth@FreeBSD.org>

```
pub  1024D/56B0CA08 2004-05-31 Lars Thegler <lth@FreeBSD.org>
    Key fingerprint = ABAE F98C EA78 1C8D 6FDD  CB27 1CA9 5A63 56B0 CA08
uid                  Lars Thegler <lars@thegler.dk>
sub  1024g/E8C58EF3 2004-05-31
```

```
-----BEGIN PGP PUBLIC KEY BLOCK-----

mQGiBEC7Hq8RBACUBh7OsXzgLr6Hz1QigRoSr5nWAUdj7Z9wNIcoE9t6J61MIUtP
qGL3x73LspmwBGu/aC9muJ5b4Ont+BBBkVkC3Cdl7pKSvT70/ZB7TKw9f9HA9S67
jK/NnrgG4R9amixfd0KyycNpf3yvug2FV5VZBiUqvuqWipqXacOxsD8rAwCgksWW
74+msARYAf+mTeR7/NCEH3MEAJFfoV3APPGGECWfwrDmQT1IiBhObbjsVKbo4z7w
yHxK+3Qm9nCG/sVthRll96C+rtAJKf+FEN8nvIx/9Z1UQ3Y7zTMgzlbz83BhhPnZ
lAZEZI+EfmWsltzmyjJHnsvShRvjEp/YQ+0tfZV5uAPy2yrICw/rvozhCmqTox5l
zOgXA/9mfbgbJR8NS7IwzcVSH+YEW06lyxLHjEd31aIj6wgX7O9H7JdXOytTqbSR
VXN+5GjJhEaw9GmAd6tsvusHMy+1GBgY7TFFUNYO+JqHn6FKGzfPiFyxDyvyrF01
QL033peqiNVxTS5nvJzmKQCpftlU3S85R+K62Alv6xO70HyaALQeTGFycyBUaGVn
bGVyIDxsYXJzQHRoZWdsZXIuZGs+iF4EExECAB4FAkC7Hq8CGwMGCwkIBwMCAxUC
AwMWAgECHgECF4AACgkQHKlaY1awygj74QCggWeR8IRwgHIsxVv5zItpzdtnkSsA
n31ytm6noxfetU5J/5NnR6bwV4WetB5MYXJzIFRoZWdsZXIgPGx0aEBGcmVlQlNE
Lm9yZz6IXgQTEQIAHgUCQLsjTQIbAwYLCQgHAwIDFQIDAxYCAQIeAQIXgAAKCRAc
qVpjVrDKCPikAJ9a/Or2be00A9PeXyoo+b7VuLAzhgCcCX9kI2DduTtitld/mY93
vZDnQPO5AQ0EQLseuBAEALDSStxYn/CidImaPKwDZoYVpXpHucmBZ/nK/rFwMNh/
/RZD8ZdBF1PEDf3EA78qTxEk7PfSnoEWcxmcNfiMSALiTkehI4nWQH7j0ZSwqC/5
Du4lP1v1PSeR35IkC58n8kur74olLMdoYxlpVOwh7jGR9W/3MSEjQ7NJP9AZ4yw/
AAMFBACv3/ZxNdO78IPVJ1kQsfGUnwfpiw9syDqK+CMA6FyTCI2VUc6kY0Wc23Qv
uoGv8ROk75pa2MJxEH/GQJNSZerJCSzLqdCyEW4tuxxJPQ7celSZ7PL5QutBzytL
4rUQ5bUlYQBFlCx6aOuG2+zQqiFbm1RqX7RYdOf3LnlRmkaTDIhJBBgRAgAJBQJA
ux64AhsMAAoJEBypWmNWsMoIibYAn1x8xlAkuQC2ZlUID9ORxSIgEMyjAJ99nQWi
rCVB/qZMKoL16f9mHKvJ4g==
=OYqV
-----END PGP PUBLIC KEY BLOCK-----
```

#.3.377. #### #### <jase@FreeBSD.org>

```
pub   4096R/0x5C3210C83F9B9617 2013-09-24 [expires: 2018-09-23]
     Key fingerprint = 4841 00F3 CDF2 272C 965B  F90A 5C32 10C8 3F9B 9617
uid                  [ultimate] Jase Thew <jase@FreeBSD.org>
uid                  [ultimate] Jase Thew <freebsd@beardz.net>
uid                  [ultimate] Jase Thew <jase.thew@googlemail.com>
sub   4096R/0x727970D29B509783 2013-09-24 [expires: 2018-09-23]
sub   4096R/0xD4E65C8BFF1C3829 2013-09-24 [expires: 2018-09-23]
```

```
-----BEGIN PGP PUBLIC KEY BLOCK-----

mQINBFJCBS8BEACgTdA8mSrATJs3HdRlxphX0Bi/lUmjRRAIEYUaRo1L3lGfG+J0
p07ZIff5VL+3fvIP1kvOn0f6FCYGNrwyjIKxvPjZGlJGTj3ZBce+WyVRWxyoSWux
```

```
qcPz4+ad60PFEIJR9PWILpf0lA4rX6dKuHJN3b+MONHy1K+HFdKOtlMfWtNThH9j
aq0S6kh/E8K3kuuJYuDiOS4vl2XeLf+mu7mUkMq5yFgtV0Rid2TTyWXn+Xks0ykZ
NkMKkEpfrkBMQEWmoiqe/wRi6B5er+DTqhwGRKWSo8Fi8nILHnOGXtATuXv5NSHX
Cu0pFzh8ItMtTZ3AZtHSV8HSw2qkxyBx3DyJrP49VOFGfvy3Ypm89zsWsxeUq6+U
Qp4zBzcVdRQ/eaN/smNmSMgIiltoW9zqgPm92n0I+TkuCfDLnGXWD6il3IythxO5
A9p7f93a29EOcDnlLMWEoee0QPZYYD/3ajbhtJl3ceob4w1SX5ZQQs9/00uBfkdC
DgM06d2jQKHuZJ3/FvA2eoN9QKAGD14Vb5cW+kiuii6r3afnsOLUti1TjDXALM0+
BpHYqfoy1g1RjXGdUxS+t+9tQpxSZVdDHR8kMVd7f7GxrXFKxLHv0GApDjsi0LhF
YlhCJzPtC5ShZUJGrT0ZQXsN+7CqKU64SUnw11RiwRsDoAVnasSOSqRkVQARAQAB
tBxKYXNlIFRoZXcgPGphc2VARnJlZUJTRC5vcmc+iQJABBMBCgAqAhsDBQkJZgGA
BQsJCAcDBRUKCQgLBRYDAgEAAh4BAheABQJSQgYrAhkBAAoJEFwyEMg/m5YXpUUQ
AIJWB2fEVpBxOlYlzi8emhWadWEOA40orjVd5CohWsvgoQgdUdYVqUVZ3ETHzwta
jgrccwTOIr08e2KUIEGW70RUVZyYGsRzdcnCHdhVz2FBPeY8bQb89vJHxPTcRT8M
/MdmZfRsN5/jT0DVD9dDsHl9PstWZWUEsfQybKmpGX68hvokOz6cXZMvdrJSKGrM
ktizTCMmWiKq+kH7d2/m/F5uNAZC84/Wf58ATObNZHFOhurO7MO6GGNeDxU8KZkW
6rJ7qV1lR+dmMT16fHadtOkk+HhYEy/i1HXWfu3GHCPS9Z8lkDidPr/OakvWbK9w
fl3ICiB4B45JvSkDXrGcZSV6mmIZNH2aa+9XnxVeqpWlQQegXIMVvr3JCurg6LF3
BAtWSADM2+fUm1t+tKF/QdgcTms6zQ+GalWXS2DDefZAOarAwEn9CqY9Q7ASgHQw
Xj8GDP6s229fB4CoLH9QzXiYwqGDXX5x05tgzVyaqZcmSveZL1p/v+YbYeEMUy3N
1QG0Si1Z3qUWVEZYCgJaXu11hR8ZhxHUSaCaO//V7n6kuDdTdOy4Y52QQCqBzHjB
0ktwd4avpJO1uBVrvBrin1u47zLU2arCSGTtOfeehG9w/kyyptz9BsOp3A19EB3u
zo2XqOvKile+GtH5znN3uWCjecWVT39LNYCRt42ugBs0iQGcBBABCgAGBQJSQggf
AAoJEKSEvNs+6vHrz/gMAIkLtjTLIBBOFthVHBS59hSfCeCmxqSjcgULLSPGjdos
1J5Tno5G1bJhry7UeembCXRqcSEgrO4gSn9tZTwoC5Mrh0UQl5NkMTWA1Mza1vMU
YllL48V6I1rGtUXXWvWzgEvPW1x2TwbjjQxsNzVxtODD3QEnJZR7+s4aPL6mwp17
XrOZanswcAARzDK8r1Zy/BtHzs1A2rH1FI/dJYtHzCFvJhBSxGtxzoFbIfO3G2QS
MxdEtLAn64xQEVTWls8zLn5VRkhyOABoUHCSWxaFWT72LPpGcCHCZ36U/GXE5OtQ
q91EXmvv3SfgK+V4ZP4flv0kWB/f+uF0IR3RQdebR59XmgksoY2c7GI2eIWSIrX0
lbudL2l7cLmptxebTRFACozXTtcn+Gk84TWKfubuNSsKiTo51ALAsDEWKLRobYp/
6sNoiX+mYigzlEnMylUlWMuKGevo6uMsVXvS0uqnU5baF4F1glylooivGC/MIY1T
3rQPzUfZ7yrb0eI+YEw53okCPQQTAQoAJwUCUkIFpgIbAwUJCWYBgAULCQgHAwUV
CgkICwUWAwIBAAIeAQIXgAAKCRBcMhDIP5uWFztWD/9TAtcjkNb1WTSrV8hGYCoe
fRzrGfUGMsREVL8DULFo/DyPxfy3wgyAc8YhkOFm61fp8nCqWyAbtWz9CimiTC5+
+547yIgZ6NL9ypbG/Fk8T8ch2B05rwi1fojAb7Qc0BPxp9CkFCCJpK314Ka1dQq7
gFhR0fKnF7jP86z9eIZKtM6Fr6el/bAkypDel33NDKs0WEHp0GMBh2oFUXxOfNB9
BB0Pm5mXt/1giNKTsn4qFXL/oP1IDuShDdPthqaKrCXK8B6dCTQVZWC0q7nqMjB5
QWvwu05OpSjettpR7vecCJGwCvBYWKMjKDazsw8HRPliA6YXFiDw+FSvAZuCbph0
ri5H0WqqT7Kz090HKzfOI/FK1zpuKxdLcB2+S00fCGxNtRTwUx1B5dHIZCeO/QuO
NTZVXJA68fQspWOLsQdSswSvIAfTM8URwXRXGphD0f2nyMva9jmKbuFLNNoCMSuK
7DHFVZcQQVYbLFhwXYZrrS/LA3xorQj9FrQZDZVPFkMIUInm9R5KOQnu/d9HwS4+
CZcvyQYD7WO5V7EmdpQ2ltAqcHn5PPffD7mGKGMnSPtQ0U2UYpUoqLrxyfWJnspr
XkpfaBl9j4NR1LePGZ/SJOuzcFFXf1VcX6CHEZKXro4xt5NE3dBpGWDpxIsYTef8
sRs1qvGyKJpG7T4/U+0wNrQeSmFzZSBUaGV3IDxmcmVlYnNkQGJlYXJkei5uZXQ+
iQI9BBMBCgAnBQJSQgXIAhsDBQkJZgGABQsJCAcDBRUKCQgLBRYDAgEAAh4BAheA
AAoJEFwyEMg/m5YX6pwP/11wxuizvHKpsNaJ3ipJozxQJO7RaPmloBlY6ahZvJMG
Sz5iDPDslaIzEKZIBm+0c0J0V/AMP+auNAxfEU9gIhIZkruBCt0YU7ZW2xzRk1jd
lQpiNbBVJmasYwD9rt0wpPRvQXmBwCx7r7fOPZwWVhFxVDXsNojNRjqksE5UIMd+
64Qvzm8h+2oDl3xF3n2OrofgDb240WrbO7gU3cojyWWy8Yo2U9BeOds48wHvTmIN
XnCYaFnnn9ogDLEbyN6W3JUyh1mMmSy8YauS77LkhLsOB8rSHjmuXsA+n8yCxoty
jrmCYMz3+1bjVnTcX5rviMtWPI+3d24zHXN75OQX2Wpd69uGz0s2HvwiAp34mcqU
QbCx3e6FCrbJp6G+zuPJPYYn+YCw1Ob0KOb5gotTIIKrZTpGapFVzWqkfIgodVLs
etZ8cm3P6ssND3wixCZbN1ZBD+zRBkbDzN0gpaIniHkRvZcUj78Ajj026eEr4Lat
EYtQKjcATiLRUyMyKqSpuXqeWpmipkE1mQV7DWonj7PG2RqnajR2sO4Js2Ce4bNi
```

s+/A12HUw2t0/XgGQ5YJjrVZKq1Dbe/UAYJzRVGtSDfALZ9l2WWn+5f9mCnE2fRc
Nl9/lDErNZig3jsM15F/MfWJUtioXCv5FrVPwauHLhHcCE0BDZx8uUJdUhBEvvH8
iQGcBBABCgAGBQJSQggqAAoJEKSEvNs+6vHrJyUL/0YYjwyGi1IsJwTAPDbB/wha
77sRVQBuUZA3XEfjYvf/EGVuuJHaT092RyPesrjYgBtwQy+OsuZtFi8w5sLuehWH
P7D39Nj7ip+1zDNOaTuHhuRweMwMNvR2ro0v5xRvpn9ha64lHbaMlJ7eVdcvE/w+
jfwKBTAfJjluPxkxEVpz+NJrAdT+3ATvj9SROPtPKiwUb3XnobB8xqaY5yEvOrCQ
DS5W3d8+xyiDEmsdYL8qaQxrr2vVyosU2ryZYOrug3BaB4KIArRs90FU6lkCM64b
/bz5J648WTzBYyE4vqWXCz+C+zQshwnu/i7LCJ0/BNRV/28kZ5B3ci3GuzWFuYMg
OCafzPecK2j5RWi/73uItCbDU3qhr5IWb6Qr457McffXME2taMLjDk+fwb1mtwwq
3v6fSrSPPe54iiiCQiXz/XVTmNFRbZnmy7Se84xj3M9rd3yB0oebzsxcZsQKuXfa
3R/sRWNdbyJXfJTPf81Ilw+fu9aYj5YBHcysSoHuCbQkSmFzZSBUaGV3IDxqYXNl
LnRoZXdAZ29vZ2xlbWFpbC5jb20+iQI9BBMBCgAnBQJSQgUvAhsDBQkJZgGABQsJ
CAcDBRUKCQgLBRYDAgEAAh4BAheAAAoJEFwyEMg/m5YX8VIP/2e8y0eQ5hNpBCRP
qsuVbagoCupx2aN8xrt9FXxHf3C3DPyDMfZ6761ooza9p6BwEJ+/dbttW6SSot6u
rPNFMVC969MDu1cwS9q4gkr+dOQ1eg3ftWDYO+m2yIwWYJnU9oAcmlclVlqIT9Ff
GbeqYjH/Co+S2F4kkWC1nWFMur6KudYgvWH/CAyQEa/exdwd3lTUfpqTtP0C/t2f
wdU2/8kHdPUoVVcX0pPw1zJaVREV7NpqXDPf6O0peK7aNSuRHsBnsr4XCxTjLx/U
khSgHlh9qVHrzDOTV4Y+5t+z0mIi2ZMmr9n9nFmV6dYpHzmdsw1TTsG9fHD5JbP1
5TLoHzknQNH9GUMrFaizPQEjnbgXH8PeFFHzwMaZ9zHirAM4oOoqtQpbmTg6Rbrf
94VLU1GG9nzTHd+dNAvJBz29cTOqU+s9cRMjv2y5BEtPYqrrRUArLw6EJtbrdz0u
/695fn1u0O9usogKIPr+Z/FRwnUtAJp8nzIy/YKQGqjqF8zMjjV0sgCTwWEew+rN
vh0RcnYk5sUnTUeuZkhGvoR28QKhbH7zQo12mQT/f8pYTU8rEc54BH60qLDKZwE3
heZHWkSZ+5sM6vxYsL8pDOfAKfn3472IovlqfEpWU4Twt/Rx4UWIo1eXe78DB1OJ
7d2k+QHGxm8maZFFuV/Euk4MH4ntiQGcBBABCgAGBQJSQggqAAoJEKSEvNs+6vHr
wXIL/3mykPjQD8zm7197bVtPtiNIegsFw/PZwgq+osDEEmOiztfzvpEpEqgZHawd
FMs9rrstKiUsbf9mSMUdXaAAjc0iBzTlPb0JSre1qH4fVrRhEYJJWmpnZPiwz90A
0Cp6Ms+uliaXgLxMAq0haSedtaUbCGIjvf8GYVpGhUXtXQy+wlhYRAGOUonCSJC3
QgOzH2mYsV9ijlCt3TxGxap6SgaEupg+KQumT6orRzy5JFJFhnfo4zZRsu01xOSZ
+oe6Rm3kcE3far9EJjaQucMind5Wua3ellMLP81QcGPF8az63WdZ+tZGHx9lKr2y
+KlfqptaT13NeN+FLmisPu2bf/siUd3DBZ5WqDMipwslr1CNCVT8CGnhr2zD22uC
LEWfj3OfauS0PR0W1H18Vol7/llAruk9TqXwdU8EOWvtDCL6iuJofDsvbvPdyhkx
jRDheqfTu0muE+2GKYGCTt3mgWBikuRe3YNdL6yuNWpu41InJy/zVRg53xk/4NND
PD3rTLkCDQRSQgUvARAAycNBu5C/vaHWRZwHjR+qL/2XKaR74N2WUjWfbUc2p0+p
GYLHDq5nbRkDpjLetnF+HwG0jdVOVxYsTGWeGfmOuMDqg/6pk1LrLviOZHy0sd6V
Tlh40dT1ca+efXKZuIwaN4WT8nyQktcMjmhtiwz8kKKgkbdSYOAGu1bl6AopzFU6
HKHjWfMC64YTDYhY/wL2kFW0prh0FPFjAruqkBcYhweRLeh7FkLRMJmSST1wASew
h3pm+gqZFPhH4AO00Dy47DTyCSxTTex91x02TQ21AXhoP4P8H0MxGVzg/C7GGQMz
bQf4BZrbqmNJgT4RMVfq8tSpPMsy0hZjewoMJ5CLLJ49seQkV6Xpj1MNjkikUTqs
bPTL3KuIhbeua+vDz8GHmMLuqZSqJ1f43wDZEpTvMz3aRfQqlaBc46IU/A1Z0m6Z
PgP8OotcTLQDY4KswbxNGIOzKIrfK/agVKpDn7D+FLtloSSnaoFCCAk4jLKRswFe
DNRIobK1d/KpW6PS33S2BQvoEex5phtyN/AFesWrLYOo7rRLheL9lot4FY/pT86O
9aiOvG0FSGNni4Wj9LZmgq4VHwEHnOQ9TsdWnsV02woH/Mq6ecCLFXbhicJodUIK
OQg+5prh5Yie4vQQwIvUFPkCUH8TOylrZ4qYvD12s/SaH2s4UiVobUAvhFJ5LaMA
EQEAAYkCJQQYAQoADwUCUkIFLwIbDAUJCWYBgAAKCRBcMhDIP5uWF1lvD/9imMzN
qrHAOBgD/JuhajFq9aJugchvhVfTwChKNmoIpniEkmKbu32kKAVg4F6Hp9pgd9uh
ZHtI2FWKQCf2mCoi0RRpyq226+Z3W75RRu1XD82gf4LM6rb3uqD+JIcZJ2ekyr2I
IAWiqkrt+ahEJHPCd0+LeV1RJNuHTbk4RwN1+WpYBOQpclo5LV6qzCAx9/n4FpoZ
n8vuVyJQ1emhw8gBnr6wIb3LnYFa+UJTttQ7K9rA3QZF90T95dC94KPweFK+6unC
CiixSvtvVudyYHYmNnw7EF+txb1tuohAIcxUbpfOu7vFGqMNkFzu0LFoiC9p6h9j
3ke+Z9szJEW3/jqNLeJwi/+Kui6M+D54KhYDb81TLFyndcDc+eYlpms0y5RHI62O
25zA8FqyIaDHuIGm64ZTqELazmIkh351NmjaBLqbXm034VHOAp7pUqxO0T1t5Iu/
VIdyBh+wpRqMs3WbUfx7IXA1Fm13Nsnd+wCDQ6eWtQS94VJKiiwqd2lJAI180cj0
nIJAO/fH4CY4dVcZs+O/RuIsQZ39fB9h+QQlBUvllcAWy9T/vxe2LkEKXuoisbjv

```
V0NV2Bng5Tw1CnvCmNiL0/uFMJUwaAxaHqmjPaFCL1i21+mNdZ1og1O9j0q0V8kr
ZZn04EfHT4BL1eL+LjTUyHRPVtCcFCVD2ZeLI7kCDQRSQgbpARAAyrr7EYU9kKkH
ZiE7nwPbH1Y8tLiMUXshhxEF6vyaO9i0lAlJ02DIuMgVNdA6XB/1dzMZvN42UU52
cqHXcfUUIF9nqZlDzxOvEJAXZqJkF9N0I1thsbTiFJKxtEVx0+znjUVUWFdk+6M8
fwG7EdGMpNFTgXp8U2x7pDKJM/cDGBCfx0u0oxN2Vr0h4SJ81QNiVm12KH7KWEnM
exrsFNGdUxkPAXHaKyNpctRoAT/hfdR7S3epswLrXdRTuR42UzwUtOttHzAXwWKS
II1eyyrnjEXXvca+9JWJlxp2QwKCuftJTfjk8P1JWIWJLo3fgtwsSzIQQsPy3+W4
8l4mFYRDNP0ecuI6HLrIR1wJjCKREveZ1aMuYGZqRugHnrbjnCwBlh94HsCj5r6H
APIiv8gKqOu1Sdd1JgXQ0epbToZYN7NiWq7waaBU0RJVtuBCOUG/ZFjmxlpNZxzK
/gqYhGgY2lQMnsrOQqk/UkJOZtkEtzeDcz9kHNSV9J44GE3iBQilZYtH68t1ulV6
jT+sw0tQJ3u2P0kPY6YhNX/5d2bTmPOSPU9xZt5VJHoLqIxcUmUvNzE3rJemGWTh
jlga/mDNfVj87hm8P4gJAwjRHQnhBGCwKF0qMeHcWlZvxZay84sbYG4XfYyfAdTA
37h+NxinEev81Yx/BIIG9rwexESxEFkAEQEAAYkEpAQYAQoADwUCUkIG6QIbAgUJ
CWYBgAKJCRBcMhDIP5uWF8G9IAQZAQoAZgUCUkIG6V8UgAAAAAAuAChpc3N1ZXIt
ZnByQG5vdGF0aW9ucy5vcGVucGdwLmZpZnRoaG9yc2VtYW4ubmV0Rjc2NzgyMUJB
NTE0ODIzRUNERjVDN0JERDRFNjVDOEJGRjFDMzgyOQAKCRDU5lyL/xw4KRkmD/9c
CrBri8ltnDeO6m17ExIWU4dSr/ZjJCRidLsn2VNfVsPmbLCZXAYSzw1jbQrTQueP
f+Q8rxuRPcL8ij6cFkGY8HEV24ggD0ElgTJAO+RCGhMjNo82ndpmzLW+mDuXUofv
bMQu8GDk+2PZlGJhokhlhAolPW6u/B2s/H8C5ZA8a+1LNAEMHgY5ijVzI6QuTyom
9C1NpCTd/wcrBGD9xfhWLpOluizvhRwrMxt98vokU90iu2ibLgpOqF7CCtdEbJ3Q
HdeTlo2ZqVRgtgITe0OBBCxBHJIryp3w+QDJKoUbWtNNFkRJOgUIiHr28LyWb82e
XejtJZA0rp91QEr/aJmSC4aCEU4KPSJ9C9dM1FelwXTp9t/1iaPRZvCrLTF3o1wG
IaxK4CtlBkKj+2UEOXJyO9dxRVWJaXe5A7nIR/PwY9Ci+XardgESSl+qjwqHudTN
GI+XmZecN2u4PyYfgnVa2IXQzaTCbSYzije+WwlBbJ/fak1lOPttZrRuBAykvZRr
0n8tZJF/X8+h1MAk3B6Ai9RBUM6wbqvp5QTouYh7o/PSbKOVLXIcMkkf/+xriex6
T12nXavafPTNbcKta/pIxV7QDmNM06H7+/hI27C5wEiY5dpp62WMZLY4dJDbydgQ
mCcl3MO/kVqqk6TRDwfZ8fCBXLQASmMCt3cz9m7fUs+kD/sE45n7fOdVUjPvCaG3
nV6oG/0vcWWzDN3NmI0Z3WOOJ/gQYOssSM1YStVoI6KIfk6i1Mxw3S967LpIZ8MC
Wa5T2XHxAwAvalY4QobzlxkXK/oRZRPdQaBouvKnjJ+Uv7rOz+5OjkzQjnCaDrkQ
sgT2zYeeO3P6mpREW94F9ZpdPyVFmKZIebj3TMjegvb6JW5jkg94jOJLBdCh8e4I
c01YFHc6Db3fwT2E3j7d+0WsffQ63KIIAcOsv/+V+Jgpn7wxDuTuol7ngmoS6Z0Z
ZKf5DdyKrbW3xR8oantMR/Qw7BSZgqMBKmpM7kGmffswOTULz7bAT8bKIIktDYYS
RLwLiJ3zu9hxx4mKoYiTxQOIzlkGNYYnMsrU3u1kxr+QiEE8e26t9by1c+a/aHW3
Cepv+9EfGAAzgcZeDPqrZkaqtgVzx4i45fN4Zqvx0CyHfsSb1mu9riOWLxDcvNQE
LkXX5a5nLiez5nsu7kdlKEMB0IpLBoeHObk8NrnxoBPRWssile5jBx8hxs0qoMg2
yESPBGHOrnvLyAtbnHTf1QgaXC5FHGqEAfgOeHeaQO2mUm+AsHqmCiOqoEqhNRiE
LwM35zDnOIHflpFdoaQQqoiAjFkX673C70BNZslzheLSR4dAGwqjoUtxRyUZ6S1R
Oo9I+TQ7ASUN6ArkNSxVPu32LQ==
=Wg2q
-----END PGP PUBLIC KEY BLOCK-----
```

#.3.378. ##### ##### <lx@FreeBSD.org>

```
pub   1024D/A887A9B4 2006-11-30 [expires: 2011-11-29]
      Key fingerprint = F08F 6A12 738F C9DF 51AC  8C62 1E30 7CBE A887 A9B4
uid                  David Thiel <lx@FreeBSD.org>
sub   2048g/B9BD92C5 2006-11-30 [expires: 2011-11-29]
```

```
-----BEGIN PGP PUBLIC KEY BLOCK-----

mQGiBEVueHgRBACBqHSbbyc8BoznmojkguHMrDQtqISv33b9tpIsNSHDgz4Wpoqs
```

```
MRwMPZpStu/FwULPzRUkceoYFIkyRyBwyIqTAD3uq2nisPR23ffDKRe8Q44Y8ccz
sAtc7zPz/XpoI+2tLVGBCZyk9UOuIK1HkrmEjJ8uG2/eqyuckjO39oA/3wCgorer
I3uzG/mJG7V0hHaCEkhQVx8D/3/i9YwqVVf2kqfKEGUASik/PXDpoeHfC/v6GFik
Ss47TSaiuMOCoxF92m9EcOSoYCHOmdkJ1l+AVAWCZvKHKDM6J20dRr1zNqvR37jf
FlmbF5B/MhRcjaSvrOLnZsP1wlz5sRkdAOdHNN/J/mwqkaatkFwtf7XcFMheB2qi
1XvRA/kBi8lvPw7/PGibDIZXBxUmWVHLCU0dtrwKjbHE1HIpMwgjbTFrvh0pjmXh
+qjn9VTcduP50Lrd/J3bh6WSgdc16xT2zxSAg9G8nJctDSJVgOJiYFUfLBpPBeLS
O5ZN3GHw3TyLnDV/NvaAfzp1GXaGUB4kEuIaiaxxNugT82R3OLQcRGF2aWQgVGhp
ZWwgPGx4QEZyZWVCU0Qub3JnPohmBBMRAgAmBQJFbnh4AhsDBQkJZgGABgsJCAcD
AgQVAggDBBYCAwECHgECF4AACgkQHjB8vqiHqbTvNQCghqU1WwfsIQgI4bQn94M7
z3PY/ZYAnRPT7soJ0GrlKAMRplxFoRWH1C1TuQINBEVueIUQCAC2nNYNyuKG/uCP
l6/GUoumFRE8tcbH1jW5yrFbi8ahcoi71iCQ6Ozdx+XM/qIu13/iEJmTOvoVyOFf
0pn0vVjgJ6yWek2oZmqh9Loj0WX2bRvV2uemOfvNwqUvDLCvbdftHgQAHOff5Tij
GJxEBzDylhkAlF7MlZbCejiIJ7Of9fMC066Yi5M1lg5wAX1gPG27PiXJLMjcLI1B
BsaIEtJsInd+UWsgjUE4tq1xoFhCeDZZWHCAyc7XyI7cy9FFQIII7SWkZ8TkZwKO
T4UYyIHKtRFtgrMTkcXAc/Eul0LEo2z2e4L/G+8vF7q9LicIyv3/BF62fgx3iCKe
HkJRWueDAAMFB/4lX+vF95ESlWuZ6DH1orSDKMzWlaJfl8ImE8nCT+QN/3ZauO7Y
4kQ11jy2Q+vURzltl5r1uMgAheBR//qDp4OTlqxqSyYFx49iysd3rjP0vnc8WGD9
BpGobsbcgw9axW6z278IZzJ7aroYBaceOHkEM6nNboZ1aKCn7jYqxFyzNUuJqqEY
0vxx82C2wHIPb+b9k5LCz+kMrq8fGDPERYYcFFKHMuKZ9oyide/8hQ83KadXbvJB
/GAqx+prMs8axuAMoGgksMRV7Er+eRZNqYyeCr31j+Oh4qpUbe1q3UPzkoUg9OMI
qJXvBn5S1M2B8epkggu4y6HDsbVXqgT+NCaWiE8EGBECAA8FAkVueIUCGwwFCQlm
AYAACgkQHjB8vqiHqbS5dACfWGE7OYOJs3lJUh0fHYJEYGfcOKMAn3Spx9LXSIcR
mVETDDKHRmZTSiZX
=iAPM
-----END PGP PUBLIC KEY BLOCK-----
```

#.3.379. ###### ###### <fabient@FreeBSD.org>

```
pub   1024D/07745930 2009-03-16
      Key fingerprint = D8AC EFA2 2FBD 7788 9628  4E8D 3F35 3B88 0774 5930
uid                  Fabien Thomas <fabient@FreeBSD.org>
sub   2048g/BC173395 2009-03-16
```

```
-----BEGIN PGP PUBLIC KEY BLOCK-----

mQGiBEm+vTYRBAC03EXAZTDbUh/ShE+8WHHaB98hrIyAlHsMBRpWdouqNVbvEWBQ
08to2fDMF8zpWY7GB6U1w8bH274bWjIFk9KkK9fLbfoKnwQOWBEB1IFOei/G/4Ro
xfufEQUOWGjAcVlZp+/crXEJQEljWe4OOjh2Seruxo86qWmm6Pp8LkmPvwCg5+t8
iQL/1Ud2c8fyLAS+AARuAhsD/R6MSZtQSselAtbGB5S01reSKO4enb7yFdU7Pcbp
iBAqgE0khMZqcQFeOWyAiTFTqyt4t076R1s0G9uBoTCI5/sDslVvyaglnGVrL/Ej
6WEyBEHXFHOS+pf7Aofke0wHyQhl9YrN22cEFEKWNDMCu2T+K0mP1AVKtnbLqwVG
clIuA/9+qeScAK7n1Nu33c4WTkbhxdpxqcQGuUti+vHLrSy+wpZgEP4e3A1AurRs
JXUGTuqT0g8wxpCMEassWuoOphrNUz3Y3ckspvo3PLbht8iWhkAS+YjvTgBPu+at
rxqS4vuog8z12Gl5C69oUihXozh0c+9WNQUahsy2RM4ldFu3qbQjRmFiaWVuIFRo
b21hcyA8ZmFiaWVudEBGcmVlQlNELm9yZz6IYAQTEQIAIAUCSb69NgIbAwYLCQgH
AwIEFQIIAwQWAgMBAh4BAheAAAoJED81O4gHdFkwWz4An1Jps5d16oHpy7qh7jro
87IPMczmAJ0f4rYdOnxuFuRDnBLwVbdb1gLQcbkCDQRJvr02EAgAlrdKSnI726B0
hGobE1BE7jwjS+u0ozmeTh1JLZH1rKNJd/LszO7ubB6X0VGA5ustPYVb1eVoSn6L
LkvbspsdvNitklU8Ys4FF0dI9+AvrT4u84f8AjKKSTMHoTu6vv07Vm0qEdt2ZTim
YTwG0OKuRbwCDNaMNzshkncWxWNd/KgrP9NlfdVJ/3NxlEl/GUm6v4bw1CM3F+n8
```

```
DanJa1jKPk0krg0bdZc90flknwaH1rQckFrxICLa/9MnV8HjZEiE/h6M4Ay3Okb8
zQnYywHqklRfvi2nUm85AZ+fJ1X06QCJD+Idg+/Tgk2SZ3oG+yOBS5GASiYiY5Bu
3fUtBVc3CwADBQf+NFw7Lw9mLYqd7E8VFr81U6JH4WU2sG7YEqbcZ95jqiaOby99
jaSZ0FKPGvm2V3VpgvXchzf7noqNMWUXbQadg5U/iJnRRhdhnVUbMq/T/mx5u9RL
jH8Bp3zF5hElGpa/rPQ0TJSI9lltUUHD4c59FbgEXqmG69sTNcXBeH+w1LBoqmyS
VQvLsPKan6FKfFDzvvuOxdP2SFor36zu7ecEuDz+teETk5ixRiu5wpEq7geqgZfW
rgO/2HN5OgHJCIGvQfttUwzrDLw+RHiy5wM2f+S8wSi1bka3ggE39KPODMHQR6z8
zunYn+Xjw+jL3zrDu/FAa58nbaFRuuFEqG/V5YhJBBgRAgAJBQJJvr02AhsMAAoJ
ED81O4gHdFkwb+AAoKtrw8aIkc31k+gGotiqv2Z+v6ZoAKDKsv5LDbNe2fncnihP
0wGrqiKLdg==
=HImo
-----END PGP PUBLIC KEY BLOCK-----
```

#.3.380. ####### ###### <thierry@FreeBSD.org>

```
pub   4096R/F1C516B3C8359753 2013-09-23 [expires: 2018-09-22]
      Key fingerprint = E536 BE85 3853 99D0 0B6F  AA76 F1C5 16B3 C835 9753
uid                  [ultimate] Thierry Thomas <thierry@pompo.net>
uid                  [ultimate] Thierry Thomas <thierry@FreeBSD.org>
uid                  [ultimate] [jpeg image of size 1968]
sub   4096R/32B32808E6B52F4F 2013-09-23 [expires: 2018-09-22]
```

```
-----BEGIN PGP PUBLIC KEY BLOCK-----

mQINBFJAoigBEADFT6nrIBxf+uwZhsoUd1iE3gT3n1Xojyp0LA6fnU5LqHfE6Xd4
ZeXrn7+F4BJcCscdH5RrbQVXuVti+lxssA7leL0DJcN2j3QHP1/b34pYxXsqqcX6
kRU6XxmJFS18X+MyEfLN/Kr/2rMtVsymgcJxW72YHFS5/cI6DPwK0QsB8vCBtKwk
ievTMVC0+e8EuI7/Qwev2713XB9b+PDgFbKFW22NLegFtqSKSa29Dg0wt/zU85go
JOw9iLlJ218y2AcwWnLRepnL7ftZ0fi/VQnX8rvmud2n9dxkBXtlzoNxLIw2cBuK
1VP7cVKdPNXvdgEsB0GW4fnBlIAswrh2IhznYVNQXNtKLpYrE0DW8kFOntD8LCTU
BNawS2rhkjK0Yffxzxt84DUW9p32GtfBXATyukytm+vRLmEMs+dxqpOZRkVzO0nJ
Ls3VSzLzRpg5UfzcgkHUltYfXK8rKjZ4SqxYEcrmyppOSlgDghIm4hbq5itoXE87
4ZdAiqyRRenbWeFGApqHDjOv2lYT0aaaCDDfJRzp5zP7v4u5Lp3wCobVwVc2UlOl
TKwpH61nzQsWRbtqTyJ2EJqMr3rxT9IfkqNRgzfjCvJZZKj4fA8X634Z+W3R1cdc
G+E++bdPOpNt+fc8Ir7SbcZk4T76rw2MOwmuPADNBwIYrA/e4ZLv+jiHuQARAQAB
tCJUaGllcnJ5IFRob21hcyA8dGhpZXJyeUBwb21wby5uZXQ+iQJABBMBCAAqAhsD
BQkJZgGAAh4BAheABQsJCAcDBRUKCQgLBRYCAwEABQJSQKScAhkBAAoJEPHFFrPI
NZdTywQQALtXdPAL75My1tY4/3T3QblWi4nnmBFHuUttryDn0BhTj2bsdxdmXdPD
6i3j4ha1TwLkMuSs8Nb5XgXo92h1kLgHyC7HqwMGzvWDST9tuMubFlKryTZHKpFM
oIf+2J95+ebiFdSJ2jl6sS9AAFFkwhV8EuBcY6Q0ZX3dV0VwtacYpa8LxP4Kf6Ye
TP9VMGWpuznDzSjo8d1RuGxF9E8XQgd4PrX1iQBVZ0ZrTu1ATye89ojWIHt7CQit
m9o0xd6Id5sGu9zDfx7kie5LsMKbDz57+omLSemNJnQ0fzxnLXfk84+Gm70Wlav7
c0snyZiwEBg3Qtv8TOKRCTa79CtmtpA0x7DezekvMhiB2OMBrhTKXXVwIg7nDBgL
LbT/bT4OSKFa5/ZZlTMlJlXrLHF7rIjNJpco5ue1UGOFeO3yXJCsuSk8akjhtZsE
nlDmI3b/M2DusQbJpraWBe7Xq0eHAAsUg//zCBMB28zYEhKIU9C4ZqVUZqsbu+Fa
hNZHvJDLLefkeK0P1B/k6LrzCadRv9c6LS8cQ3fXFXrW276o64Ctu8r1l+Ilt+C3
61kQmsOJCuFCzRqj9wSKK/kYDYG8Wz7hHsCMfNGnuV2OeyRiXrF6E1aY0nq6YyqO
cCuBG0Fi6jY6J6e4XZTQXirrP9McJkbjl+bDsHs5PiYkfvxRXVXMiEYEEBEIAAYF
AlJApuUACgkQc95pjMcUBaKdBACfaXxLWmDhleLXLhxtocACvi8qpPEAn2k7+HfA
HlezrUCdCBGxyaxxru2RiGsEEBECACsFAlJAq00FgwHihQAeGmh0dHA6Ly93d3cu
Y2FjZXJ0Lm9yZy9jcHMucGhwAAoJENK7DQFl0P1Yxb8AnA/DEbcweFbZCAFGEckm
```

Ia3dZZbRAJ9340Y+nxcx6L+L2MHDMaHywXl1ibQkVGhpZXJyeSBUaG9tYXMgPHRo
aWVycnlARnJlZUJTRC5vcmc+iQI9BBMBCAAnAhsDBQkJZgGAAh4BAheABQJSQKQC
BQsJCAcDBRUKCQgLBRYCAwEAAAoJEPHFFrPINZdTXLsQALNZtnD7OAlzH6MjONaT
f1AWNXyqA7mNl3oUFW6BcmqsJd4dRLnnh4+XiWYB0VuqfjcD66UIPBi96nZSNVin
cU9SXqIK8nIpvgPxjPKRaXIONp7lGF9Hsn53icqbIYKAssoDxOg6oXSOroc5meds
ffR0SKbX05AfsL+am7WfyrrI4f29hiKBpZP9a5vqsRbNOJDFklKKN8jodcIjFmV0
YJjBYdkCFqVaWJK3QQwOdz5x6Y0gyVlKua44de6gdFJqLyT1r7QVkhv7jqrBItqR
g5cBPOEM+fFVYKfgm31aKRiMtLMZil1QstQp93Xi8oMNVMmsaHyjWaZZdoXXI1bm
8CfVBohNgsjiFw7fNSDSo5+0nz4RVCQM97REgXJ22FRLhl1ufT/PtWJTohGx/2q1
ID7TlEX0Z92zGChNdJlIqeEfO0OSKLW9MdiwGEQLPnmdqlKiQu1nAhogiv+yWKAV
69mLxbtxxIJ4UPh81svSlFNfzJc6+2uANWVlO2yHUA8ubcyZcAJhv23VB90RxeXW
frSrL5e7tkI5R7j13skoPWZWmCCIOjRGe5eIsEqzvh9E264lj9DX5oyIwa/YY6TN
t/jX3tgepNDIl9QYNOKLqUAAIDoPXsVNuSiUWMeQCzw4WWND53zg2UyTjc29qY30
AYiCeNMg6weLfM17Iwi7JkDSiEYEEBEIAAYFAlJApuUACgkQc95pjMcUBaJ9ugCf
UABtmzxlz3Q1eSKv24U0mnXPtl4AnjPyf1GB2asgj1QFBciXWLJt3L/biGsEEBEC
ACsFAlJAq00FgwHihQAeGmh0dHA6Ly93d3cuY2FjZXJ0Lm9yZy9jcHMucGhwAAoJ
ENK7DQFl0P1Yo88An0qzyPLn9j+wt/OpUws77abnRR7QAJ4+4KNYnYvrPa9iQLqD
L0dXVpg1TtHHA8cBARAAAQEAAAAAAAAAAAAAAAAD/2P/gABBKRklGAAECAAABAAEA
AP/bAEMABQMEBAQDBQQEBAUFBQYHDAgHBwcHDwoLCQwRDxISEQ8REBMWHBcTFBoV
EBEYIRgaHB0fHx8TFyIkIh4kHB4fHv/bAEMBBQUFBwYHDggIDh4UERQeHh4eHh4e
Hh4eHh4eHh4eHh4eHh4eHh4eHh4eHh4eHh4eHh4eHh4eHh4eHh4eHh4eHv/AABEI
AFAAUAMBIgACEQEDEQH/xAAfAAABBQEBAQEBAQAAAAAAAAAAAQIDBAUGBwgJCgv/
xAC1EAACAQMDAgQDBQUEBAAAAX0BAgMABBEFEiExQQYTUWEHInEUMoGRoQgjQrHB
FVLR8CQzYnKCCQoWFxgZGiUmJygpKjQ1Njc4OTpDREVGR0hJSlNUVVZXWFlaY2Rl
ZmdoaWpzdHV2d3h5eoOEhYaHiImKkpOUlZaXmJmaoqOkpaanqKmqsrO0tba3uLm6
wsPExcbHyMnK0tPU1dbX2Nna4eLj5OXm5+jp6vHy8/T19vf4+fr/xAAfAQADAQEB
AQEBAQEBAAAAAAAAAQIDBAUGBwgJCgv/xAC1EQACAQIEBAMEBwUEBAABAncAAQID
EQQFITEGEkFRB2FxEyIygQgUQpGhscEJIzNS8BVictEKFiQ04SXxFxgZGiYnKCkq
NTY3ODk6Q0RFRkdISUpTVFVWV1hZWmNkZWZnaGlqc3R1dnd4eXqCg4SFhoeIiYqS
k5SVlpeYmZqio6Slpqeoqaqys7S1tre4ubrCw8TFxsfIycrS09TV1tfY2dri4+Tl
5ufo6ery8/T19vf4+fr/2gAMAwEAAhEDEQA/APXYooYn3qXJHTJqXzlY/dOR7Vl/
bFP8WKja8I6Ma01OW6NiS4UA7Sc1UlvXVfnJAPpVEXe48nJpz3abPnIxTEON6mcZ
J/WprZlmcHa2PXpVQXlt/cP55qRtRijiLHCIBkknGKGJGlM9uI8HII7ViaoYZZAU
A3e9UpvFGnO2xbhSPXBxTWWO4QSRTEqehUjFEZJ9S5wlHdDwHRgzOoA9KhvLuLcT
vWonsS5+e4lYemacLODb5an3nNXdEp6HYl7K0Ysc/BGU5cnr2b0Bp3/AAlf
xISQH+xbSQdNoXj6/fzXWmME9uKBGKzuw0MTT/F/jFAft3hiObgYMMvl/wAy2anf
x/dwRk3nhm+ST+CMY/EVr+WRyDTWUgdaHfoFjf9a5vqsRbNOJDFklKKN8jodcIjFmV0
yfE/xE/tK0t4RG+nKxO9JmGWPt6iuwcevNeRfGSwsj4ht5ZzVPXkggfgo/
Osaqly6s6cIr1UrdxeZ/dLgGtCy8fXHh63Z3tHvVY3Hvy3HBo15HBrzQ2
ekalqTaj++tkOPkHy5wMdK6bRLf7VqNsLMsFU42L1k1kA5C/j39Bz2rmh7slY9TER5
oPm2LurfF7xObz7Sxht7UDAiZDT9WwK5m8+Iniya886886bXZIZQTiNQMAHthQR27
16RqXgYataRhr9bBm5kEf7zPsPzPzZsM4/P/Jq2Pwm0C2kEr3dxPZgfyruUZW1PISR
3XnLnFMMwJrH+2Aclqgu9XgtYLK+FHT1PtQZ8pvNZmM7dbkmIDPluzNuAHv04BPbHa
p715z408SW18sFrZZzyNkEsoLJuz0/ln8q5eKbV5ntPgK89jBb2v7b9Jb/s63OHZNqrx
snWs7IpU2eq3XivSYRI87Dt2rsOTj6dK89Kt5Pr9hb3TJLDcrRDDWKqgLP41IxPIpwD
nP8AM1hTXWYyqSyLEG2hCvTgZbJ9QPfoPasTxQu6xhlDYKkcKeDWKqTqS5ehrTXJ
JNFlLvT4IlWAu8ncnIxVyDWr1dPuoLC4aJ54ih243MpxlQe2enHrXJws8gGQoJ5b
AxmtfT8QspXO71xXRTopO7XcuSfekUcbv8Aax61zlu6rKzH5cqwXJ7irleJgtT2qDVy9nE5bJKAnn2p
k9yt3FscqT1XnHNcvZzs3mQgY8qQgDtjPFXYJgWcKxwThfpUKa2MnGzIp9C8x3up
5IZCBhUVSAuPf/GsOS/S0umB2MzZXIOcdc/j71u3t6Y7wyiLnetVRSY04yTVPTW8u
4Yo8SlsnDdxznFc1RKn1RfUXLfZ3M4HtxGVdzHKTHmWffY43PQa2aP03hl3AjjwxAyxPai4u1C
2LKxJYYP8/8ACrXmoibQUUU1qRiFFO2NRx3qM3Hl3AjjwxAyxPai4u1C

```
lYxgVmRyERNIeWkOBW9wN60uWkQhzlWPHPWsLUldbkpsztbO7HX0rRj+W2VePlFU
dWuHjZHRsEgf1pT1QkdL9rxeMQCmQMqT2wRmpor1xkg5U557Vycl0TcfeyRxkH0q
9DdBk3LwT1FedKL3NlC5o32rTR/cbYe4BrEvrsXLDeMnsc81JMC7kEcDnOMcVG0M
Uex5XVUbv1NXCLZo0kiYbY4UUdhk8+//ANaqs0rNkg5zzU8zqcYOVOAp6cYxVJmH
PYg11pWVjCWrFMhZCT1FBA82OMdEGTVeZiFODx1qeM8F+7UyS5avlmU96oay2VhH
samtpNtwvucUl7ciI+U0cbgdmUHv69RQ3oB//9mJAj0EEwEIACcFAlJAqNoCGwMF
CQlmAYAFCwkIBwMFFQoJCAsFFgIDAQACHgECF4AACgkQ8cUWs8g1l1PiuxAAj8Wm
aKUx8H6mSFDqxxtu/vdwCE9hvO/vj9wajitNDYmsq3BRnZ70izRJszRctBe1h2B6
5GJTo8s2pVDgLzs+Yz7zRyIMYAOzffe6pqAUYoYiLl7pjRCrJQSlHsvSoSB5UrYl
C0OSWU7bvm+LOMLb9tS3/BnXKNVeqnPXKAlnPoqLD7e9E2C2B2abg56SsAh1svz2
WmOKbDcS/jurnRuXK6lC4mwCpkx3GtXtNY+pHhEaze4uviVvxjhuA+9ecFz0NB5q
dfwORVoK1x+KfhhBGXqyTWHrP2uIq5PPOiUmzKovuCXci5If+vPzr4UqXaf/VE+0
YyUpoldUtlyLnsGKj5rV2iJ1VJfiH70rD0SyWfozXfGyeC18B6zCTCjoKpbBGR50
Uz3Mj4SYyKyP1HtHuPzsyTVqrQT3Kk6dSUtycqlbKUXuk/Zxm/pdgrEp6IQvhM1+
WQNh3SMkX+biYpWudLM+4LhJ9lz2oZrAY4HFixjAhI28+c3/XPLRL1RfWPxt8bX2
IYhzuCSPVf+T08GzV/4yLvUDbUyaXYDMXWMJ4EbkIqu7ZIFzy6k83qhyaWx5lFMc
+tCbENcmn+RJdE0cP2NKU9Gf5qO1NqDju4yVKyAOyNFnUv9XB0z8C9Ot3y4jBp7N
0aEOKeVHTAEhQnZWz+5WzS+cOf8frLmBwv5xnnSIRgQQEQgABgUCUkCpFAAKCRBz
3mmMxxQFokLqAKC0fcSKcYQIffdJ0wivCXM7n1OpZQCeOToze/ulqkDnmxZaUEBP
xBuudQWIawQQEQIAKwUCUkCrTQWDAeKFAB4aaHR0cDovL3d3dy5jYWNlcnQub3Jn
L2Nwcy5waHAACgkQ0rsNAWXQ/VjdyQCfbqAQuk5ECA5PbhthOPYq8/ZuIvsAoJkl
DVadY/smmw5h+tzRrPMO5UttuQINBFJAoigBEADhoMaQ+54VuA1dvC8jGfwtxzni
G+O4/WETEvXXLGKpQRsTJNJjkKwG82lq8qDDusc0gAN4QnSoEqCXQg/hjqOCeHam
XK1OHDtG1t0hi6TCbBuMLiDyDgEXNoxIFQXbPnJdmE660c2WyGwDH9yEHHClU+4t
e/Vxn8D5m2tXRtzXyWbGcfcMTBlycFjD4mxF9ZfUyJNIRcEoQsFPAHetGSTiPlXN
ktBHYnag8le62M6JOmSt4mzqduBRmHnb4TTWjhCCY8ews85sUgVy1u9Qs92uP8K8
mZjktCUiqP6RZHPfWCW5AZfJ3JLKqoFUo1Q9z9SyJKxuxljN0Vi2rYd1W/9YTISg
9ovyD8jMz4cKd473qM4sbdDGKhnYM7S4rvoA2+1wNPCCm9aiNrv1m6a6+A8zl8zN
b7jXUCPbW3pGvEtSX+zgsC+O7r3t6YwXuv+tEtehsXZgXLFxud2xqPxqDKx2x0ec
mUqk7sBJyr5aziu028+6rNOcIIjlbpji+JUoF2HJEH3urohRX/Vp0GxtZ4SHfSXR
ZmMm/6j1JmSfXbNNm9C2fxfZWw1ryoK8trr6D4wrfUVZUxMxaxmpdpQhV0ArZFGp
eE8lfO/AcGJ2O9RdaEeEeUikPkfzhkGzIMTnmhlUfr3fqf8dX4EXhh9Swl++U+Ac
Y6D5nEpXmLN2BFpEIQARAQABiQIlBBgBCAAPBQJSQKIoAhsMBQkJZgGAAAoJEPHF
FrPINZdT4SAP/3vd5p7fMMcgfUSPCLuIM7yt1liobRDS1TICDcR/nPSH4ePUrpNr
+yBhKnGF8ZIjGvxE5nQ7cX9VESMED/TBJ6l29oYXGwLU6UvuCKLwEgX4/f9+KX9F
QrgYjs1i1f1kA7xAWJBGkLzeSLj1xAN3VvI4BKvrqIupZlqrhRiZG25ZzD6HJkxH
boInpN33jDK+PBRbzpYNBVC9jjfMGiex7s+GtaO0FkHeWImThk6x+fwRxDBBxMp+
fKuZP7vmpiza4qixC6098Zi4fFF9XbIg0nX0xCIMjb+/lwPGn6nmkbuW3I+ven1N
enFhdQOI6n3nNvxQWzspc1NGht+pTS07nyMiQPK7Y33hLjekYIToMdYbjcJnOGzu
zLQHEpA9jlBor1iQ27KfmGB+xIKt9qaIX38JrSzmgbZoAgvCMIqn1XL4r5Z5Wvad
6ES8EW0zX9hgcPR0hLLZEFc+2Cxgn6Dq4Q9mM0Yom2+ojK7rEkP9+Ybi2ykUbq/C
roJ/z3yo/MoPoVKzOc6UoLOGlpFuzCmGyxys+1uYnv0lPCx9Vx+lsxPSJfY/Kt6R
hb5wC/0trXGwAlkXLiWYS5NNomV0fBgH06RtWWf5vu7mcUwmrVfgkGb2gjtO0og2
W8/4M7DOfuSApdKDbQeja7QilFBRIGSmMXQzAT3lg+eRKx9b1ArOArYN
=urCX
-----END PGP PUBLIC KEY BLOCK-----
```

#.3.381. ###### ######## <**thompsa@FreeBSD.org**>

```
pub   1024D/BC6B839B 2005-05-05
      Key fingerprint = DE74 3F49 B97C A170 C8F1  8423 CAB6 9D57 BC6B 839B
uid                  Andrew Thompson <thompsa@freebsd.org>
```

```
uid                  Andrew Thompson <andy@fud.org.nz>
sub   2048g/92E370FB 2005-05-05
```

```
-----BEGIN PGP PUBLIC KEY BLOCK-----

mQGiBEJ5esIRBACGrMoYYIu2yCvXUOUgySagPjKetJ5zKOCFDa/Gl65tFtCcc3YR
IjSDCvKuxcuS/qPo87pNP1sHPT0gVhMr+zcTrj8rgLWfC+CTzV3FPTdIA7LhVwer
+evZ1jSHo/MY+GHTYBiDj/GiDkk8zBk6Sppo0OdzqZ0O8IW6tvh9n7RNZwCgrPYX
rzBYHlAZxmZfQTDhgi8rPPcD/jH740waoG4l564X9hfkHDbxe2mrwKrcxfUbNi0h
yIOTyl3glTULTno/xG6zxh4qG/COxIWhjC3Nkwllq+VzWqzYFoPIV4E/nvPNrLLY
5a4/19ANLLkrw2kiLxNKLPu+SwnAF6cLdnbpPrGZSGOg/DhquXulAs8foTxv0SVN
F5dAA/9O9GFOk9IcZ6D77A7Unysoxoa3WwqNHikJTo+bHvENJJw6BM1e93keLXbo
bljw02y2cBXMz+cwd0S3ysj2tEPvEWpUJCVbCk7bB565R1TBb8SJB08MQ7PuOzbh
PCCc9nB2TditjUTuL1yTrOW4qki1fHMA8ySNuYBiw/iUOkHgbbQhQW5kcmV3IFRo
b21wc29uIDxhbmR5QGZ1ZC5vcmcubno+iF4EExECAB4FAkJ5esICGwMGCwkIBwMC
AxUCAwMWAgECHgECF4AACgkQyradV7xrg5vQjACfboFkm4m9zZmor2J1+T5IknZ2
z2EAnjX7sCxeTxGAUp0gv1+ijFir8Ju4tCVBbmRyZXcgVGhvbXBzb24gPHRob21w
c2FAZnJlZWJzZC5vcmc+iF4EExECAB4FAkUyikCGwMGCwkIBwMCAxUCAwMWAgEC
HgECF4AACgkQyradV7xrg5tJswCdHh+UXADhzk4yJKgLuJlLYsSCK4YAn26SPktp
Q2fQpBC3mGRRUYVRowhZuQINBEJ5eu8QCADgBVHTfrvthg1lDFvuZVlSgZueFEuq
dBn0tyJULht4MyHAYzY1fBkKtRPxp/c+sGKzd/nXZ+zqQIJRYtrAviGAi9CyHTiI
URcpMACCvofuRoMJ8djl35UzioL8O+icL2aoSq1w0MBzzkwTDcmaiceWVIC/RZka
U0/irf31HSzAxGYO1wXtZuYp6BrEwcRezDZQUkO/riGKT9+UUppnTFVBbyelvVjt
D9iyeRnL3GEOH0IvXbPRo400EwOHs4ieOZhNO4xyzj2qexMcbFq2nUis/qctukth
lynv0mYVstLgS+GQiX8+VsbmK1QkTfKTY2ufTQDPJTcAa7Kneb+luDYzAAMFB/wP
UyXix1pw1+qSJS6m6T7m6wmPj93/BoB+sadJvmjdaGcE5yKtCLdQYHZyI8Pvl3aA
uktn+k/IxqSwLgJCSHv9CQ0AwN+kuIPHyy+hsJk1w5C8Qd4q8sYWecyt+aycYz7X
Op9EB2rpKgg5E+RHFsuyx/X2dI4/n9XsF0xTDXmvBYHLw1E22rliiS9WlJ1C8UHn
gjVZ8nqd4bI9HcwQMadtjXj0EcyarnJnrqLkJopzmLSJfOtnQvXyaTzwfS7fyQYs
lnj+k/jJFULvgolWLmmfx149+3ou9c6c9KItAE8kfl7dSaEwOo4oE9cKluzhFHeC
ezponq9OPdSpXUwBXjJgiEkEGBECAAkFAkJ5eu8CGwwACgkQyradV7xrg5szjQCf
WQNYMndCd/TFxFqNF8k6Nu45/lIAn3oxSJ0Gc09OwQB4oiL6kHscyL/z
=SFfV
-----END PGP PUBLIC KEY BLOCK-----
```

#.3.382. ####### ####### <**flz@FreeBSD.org**>

```
pub   1024D/5147DCF4 2004-12-04
     Key fingerprint = D203 AF5F F31A 63E2 BFD5  742B 3311 246D 5147 DCF4
uid                  Florent Thoumie (FreeBSD committer address) <flz@FreeBSD.org>
uid                  Florent Thoumie (flz) <florent@thoumie.net>
uid                  Florent Thoumie (flz) <flz@xbsd.org>
uid                  [jpeg image of size 1796]
sub   2048g/15D930B9 2004-12-04
```

```
-----BEGIN PGP PUBLIC KEY BLOCK-----

mQGiBEGyCSARBACWd64iJ+56C42einT4AIwy9qon61Lx+LO4BOMgeaQTGy9/fKq0
XqQmPddhp9awRtm0+QoeZQ00q2qyY6ufmSZJCr9iQg2a1b/fG/UKZSIKBguDuCCk
O6acsAd3H0fmZRu8jAD+pMsJb9gO5T6YLIHK9p8uVPG0lRKzulTXm5zsEwCgkoi9
```

h+S/dIPXfX94thtJgVcUeLEEAJK9ZO2KFfGx+YRKDpbj7ocGgjqMlhkDFw13Lycq
jopPipNwpey4ZKjJa2w2fmIbcqpUZW3EH1Ld8KBOt1bhGlI92uqvrssalNH82PGL
cbiuvYMHXOfE05tOWD2JgxJE5tY0KtED4SDaF77RAcy4z9nFt4og4YknB/seOQZ/
5oSKA/980pHAvnm3TFK7jQN+AIckWxOS3mXxvwHmvM/MzQEVUrFAPp0C/aCh4JJF
7Tvy54cRKEUJQpXuTeyBT0pMU0ataaESMfk4hM/WDhvlV0AXebah44uJfBAcHwJt
f/d3c+1I5eRkWuN+ey+6FfBCooW4KvqVCnrWC/Kk16VqAyn9UrQrRmxvcmVudCBU
aG91bWllIChmbHopIDxmbG9yZW50QHRob3VtaWUubmV0PoheBBMRAgAeBQJBsgpP
AhsDBgsJCAcDAgMVAgMDFgIBAh4BAheAAAoJEDMRJG1RR9z0Y7sAmwT9GkO3Wcrl
y9KcPtsQV4x6dvJhAJ0cGtclPmdOM34jMC7U5NQol2bV/rQkRmxvcmVudCBUaG91
bWllIChmbHopIDxmbHpAeGJzZC5vcmc+iF4EExECAB4FAkGyCSACGwMGCwkIBwMC
AxUCAwMWAgECHgECF4AACgkQMxEkbVFH3PQ5igCgiRkJPRjrvitfZOrvLhx+oScK
3moAnifC/FHLFLr7hG/NlgLbF2yjN7Fv0cZXxlUBEAABAQAAAAAAAAAAAAAAP/Y
/+AAEEpGSUYAAQEAAAEAAQAA//4AbwoKQ1JFQVRPUjogWFYgVmVyc2lvbiAzLjEw
YSBSZXY6IDEyLzI5Lzk0ICAhqcC1leHRlbnNpb24gNS4zLjMgKyBQTkcgcGF0Y2gg
MS4yZCkgIFF1YWxpdHkgPSA3NSwgU21vb3RoaW5nID0gMAr/2wBDAAgGBgcGBQgH
BwcJCQgKDBQNDAsLDBkSEw8UHRofHh0aHBwgJC4nICIsIxwcKDcpLDAxNDQ0Hyc5
PTgyPC4zNDL/2wBDAQkJCQwLDBgNDRgyIRwhMjIyMjIyMjIyMjIyMjIyMjIyMjIy
MjIyMjIyMjIyMjIyMjIyMjIyMjIyMjIyMjIyMjL/wAARCABgAGADASIAAhEBAxEB
/8QAHwAAAQUBAQEBAQEAAAAAAAAAAAECAwQFBgcICQoL/8QAtRAAAgEDAwIEAwUF
BAQAAAF9AQIDAAQRBRIhMUEGE1FhByJxFDKBkaEII0KxwRVS0fAkM2JyggkKFhcY
GRolJicoKSo0NTY3ODk6Q0RFRkdISUpTVFVWV1hZWmNkZWZnaGlqc3R1dnd4eXqD
hIWGh4iJipKTlJWWl5iZmqKjpKWmp6ipqrKztLW2t7i5usLDxMXGx8jJytLT1NXW
19jZ2uHi4+Tl5ufo6erx8vP09fb3+Pn6/8QAHwEAAwEBAQEBAQEBAQAAAAAAAAEC
AwQFBgcICQoL/8QAtREAAgECBAQDBAcFBAQAAQJ3AAECAxEEBSExBhJBUQdhcRMi
MoEIFEKRobHBCSMzUvAVYnLRChYkNOEl8RcYGRomJygpKjU2Nzg5OkNERUZHSElK
U1RVVldYWVpjZGVmZ2hpanN0dXZ3eHl6goOEhYaHiImKkpOUlZaXmJmaoqOkpaan
qKmqsrO0tba3uLm6wsPExcbHyMnK0tPU1dbX2Nna4uPk5ebn6Onq8vP09fb3+Pn6
/9oADAMBAAIRAxEAPwD3Fic02nkAmmleagsSiikJ496AAnsOtN3Y7ivNfHnxL/sb
dY6KFwucpPgfQDgfTsTnsOtN3N3Y7ivNfHnxL/sb9Y6KFwucpPgfQDgfTsTnsOtN
MwXV04e4BaN3wBuIJwSBxnBXPvXSVwHwwR49Kv42PCXRGMYwdozXfg0ikFJjnNLQ
aBj+5oo7mkbpQA0k5riPFbef4h0pYlO6DzDIew3KMfoDXb1yWqwka60jEY2Zxt68
Yxn9aBM4nXLHTPtDTarq00MjD5c3GwD2VfSm+FLpk1CS2t7me5t8ZSR3yufyFdjJ
bwzYLoG+vSoEt4oZSYkVQPTigk5HXdUl/tUWZ1A2MQ+/KSB1x3Jqewto/PWW0125
uwD8yvIrxsO/QcH8eK2PscN3dN50YJxwatJYW9mC0SBQeTgUAaXg2OK2/tKIMPNk
uml2ei4XBrrFOOpri/DsSt4huJDnIhI5Hrt6V2QznmgpElBooNAx/emsOc07uaCM
0AMrP1GyEw8zdgqCenXitCkcAoQfSgRx7/KccYNZl3aiS6SV5nXYCFXdgZIx071q
XjYkePHy5INZU1haqv7u0i+gjXH6igkr2dmLSeR1vHm3ndseTdtPt6fStNnDKM1m
pp9shEhgQewjVR+grTtUFxNFGCBvYLQBvaTpotR9obG+QYGOw61r0iqFUKv3RwPY
VIBigpC0GiigY8/e9qKD3ppb060ABGKgunlS2kMADShTtB6ZxxUjPmm4oEcZI0rf
vHGHYAuAO561WZ2544+tdHfaY24yxZZWOWUDJB9h/n+lY32dZdwXkg4IHY0EmTNO
FHzH8BzRHLIq+bkrjlQDyKuSWaLy4PHrSJYSaj+6tvmUkq0gGUX13H19utAGj4H1
u91GC7ivyW+zyBEc8kgjPJHX8u4rrwQ3Q5rI0zSoNMtEt4tzYJZnbGXY9Scfl9AK
vD5TkZFBSLVFRCQj7wz71IjgnigY5+tNbpTn+8KSgCOipKYRg0AJUE1pbyv5kkMZ
fpv2/N+fWp6PrQBntpNizBntkfHQSEuPyJIq2iKiBFVVUcBRwB9KlwPSigQzAowK
UjHNJ3oGFNI+bjinUHoKAP/ZiF4EExECAB4FAkGyCogCGwMGCwkIBwMCAxUCAwMW
AgECHgECF4AACgkQMxEkbVFH3PS/SQCggF9s0hwG9YgT2YoPMeDIusPHRh8AninU
7DwI6KO+MKC0H1ORHNA1JBtTtD1GbG9yZW50IFRob3VtaWUgKEZyZWVCU0QgY29t
bWl0dGVyIGFkZHJlc3MpIDxmbHpARnJlZUJTRC5vcmc+iF4EExECAB4FAkIkR+QC

```
GwMGCwkIBwMCAxUCAwMWAgECHgECF4AACgkQMxEkbVFH3PSJigCgitESQxggf7Da
JFyrE7EnrNUogzkAn1zo1mdvA6eSCgI9365H/eqn0tVluQINBEGyCScQCAC6HHO3
jSLdJyP19/3vvIAaj3BAH4gLjq3elkLLKRwaxSheJ6gxs55itXPjd6f/HODVSHBx
puPZZ+QU11kenX7ms0cvfqROdk/5WPD8NYEjAz0nzQURK+hksFdIQdz2gZ3PyCJX
T5JoQ5DRbQMadBKjtvExGGXwojmw5w5ftYx8k4QTigvXWWeMRnLtm+9Y93RTcHwR
cx3tb3kudexpElECH+cYq6ZRzdjLrVupMHHFQYD1Jf6G+NEd+jbKoMi5WJISQBy0
LdGeJN3OxRxomwuLbuxGEBtp1kz2pKToxU39+WCbDP69ZtfIRAMSFFRS4WdDejhE
tcPKXJHf1mLuoiLTAAMFB/41HYky3Wbr46vZxBV+glPXrS7hWgLUiriRPGKNUW0j
FV8HmQ7AyyVpQl3FFBRvnvhSS8wKFkyxHGA0yg0WuIP6u9rDlJRGUNcMBGobO+rA
i2VOIUVAcKULtAV/AHyAC1zClXMBEbNkfAjX6AXFJpyHQyFheOepoHbZ4LwGUakt
D4+Au8ndr4RlLemr2umKGOrNzRUK3nT5FL7H56QcTmGk5p7YPJxYE2DOx6LV8GzD
BBREXfrFx//ESZJB3guiiJZslIQ1LFC58AsRLIimxgDTJj3WJ7fWO3QcCAQuY1KU
DKflsjiw1WEHDzHzg79eW0esg3QRUQ7gty8fWileLHrFiEkEGBECAAkFAkGyCScC
GwwACgkQMxEkbVFH3PRfkACcCAORPSVW6fQLJfJn47Qnp+ctFlMAnRrXkXik0fku
YhEx5U7AKdGZ55po
=hxwJ
-----END PGP PUBLIC KEY BLOCK-----
```

#.3.383. ###### ######## <jilles@FreeBSD.org>

```
pub   4096R/D5AE6220 2011-07-02
      Key fingerprint = 4AF5 F1CC BDD7 700B F005  79A4 A2C4 C4D4 D5AE 6220
uid                  Jilles Tjoelker <jilles@stack.nl>
uid                  Jilles Tjoelker <tjoelker@zonnet.nl>
uid                  Jilles Tjoelker (FreeBSD) <jilles@FreeBSD.org>
sub   4096R/14CB5775 2011-07-02
```

```
-----BEGIN PGP PUBLIC KEY BLOCK-----

mQINBE4Ph0MBEACy+bcyk+94+fXvH3R2rXM8y/UJA1KabeU95DfQ7d9sOetiO9Th
sHVX+evDmPxQUpliaJRT3RV0hsUd0H81AFe85xAnuaY/IaHg4uSknzcOFm1bdhRK
Er0K1l0UAsiAa6muMLAkfD7qf1UQ/fDx5jhXwPohTOIIJ6QwxGoWtJ6jG6cMbOfQ
S+c5RSJaO9JUEISh17si72lT1NL/OJE0cw554EPrr/jHnbeYeKujLZM2fUckmgZq
p2KdjF6QsOQAlJvcCsve7NfdJCLAn5vjdbe/l4qsK8vYnYbkrHe3KNy7F3HEqyBO
IibRgtRtnElqZvbGPcJTyft98XTCBdmJQduKfQDvPKz2ZS7lKzJBgIM1wVRZVpwB
ZRkCuImPBErUhMNZI5YQCh/Q8sitF3lQADYYZeT3bLqH3jszm6DI7qbLWyz2fKr3
ISlklWnE8Mxwg4+c65/62xomLJInzfRj1FtntA/0FLOWrwdlZ3AmHR1O49BAYybd
umHs/Qn8dgUmng7+6YEaISr2UtgBa2W7mRDD+5ElvJ/doyAiuQXzeDyeuBktnS+8
BPBhA5S4W8z/t8oy+CfDeQjoXnBX5CRTSS+00UCjq8jChHYGGxK1BqcMRVs86SaM
M1EQEJIP15gYa704CAltLrbiFn7bp+iaZO/HlDoklU3WCM/8NhA2s6Xz6QARAQAB
tCRKaWxsZXMgVGpvZWxrZXIgPHRqb2Vsa2VyQHpvbm5ldC5ubD6JAjgEEwECACIF
Ak4PiF4CGwMGCwkIBwMCBhUIAgkKCwQWAgMBAh4BAheAAAoJEKLExNTVrmIgcRgP
/2ClA6Yoj4V2Gz6rKKUXYIjVqITSfUpmgge6yF/M8tNK5nTZUdp0Ik9KN0MPAhsb
fYacPuNmvOSVUDypiKbjrneOnmA7f2ZOJt/qAoJPuNu0KeR5zfkX4zbz5gXE1rsn
6XY/Acnt9OqmnK1fezRXHozI8e6GdhyjjiUW21zeVpvuqFZGrKsnU1aCWzaANjgS
9P89O8u0NVPZx+4OTwvG8GNYM7EZwdFroGdJvwlZEqsuoyu7VMVImDGLysCNeLle
FhKpUiWQVx+fAFCc3bJ0yUOCK+2TIvWd6JiYLo+wNk9PmI0cwWpDSE8EFV5lTurd
hhXRFxdNxZwGgxTrb8oiF4KETDXoefct/sKOuU63BXqtNY1Fpxqo0dn0wAQjQt5Q
Y6Lz+aqtPCBcvXOokrFDBtTn966Lw2ja0K2ADyik0nVjFVZEpYNQvNeSFkIgL+5d
Igs8BMRAYXsVVtOVeLZfjj0nga5HXBPhHfrLHpYqUh2jDVL4SsDM2aNX0f48PicG
087RufWsS2YKQCd5Xga+aVhpOPPbo8Dpp0xNby7pTjg7I1b9R+MRyhooxzrL8wPD
```

```
Yh0//kvJjkuc13W3bkwrglR77vRuS8KfaQ+vfqcGusLXkDGZLLqw6WJXKQT7XKIl
zS2LFdwqLInlv1l0wg7HiKD7zFWuTC6nMjqVqiNnsTGfiEYEEBECAAYFAk4PiLIA
CgkQUQInX6gT1e6mggCfQmjEvpDE4Z2zOMBD+ZmEN/WKH/YAnj6MKkZ4LzjXGTJ5
O7DrA0avgAuOiQIcBBABAgAGBQJOFDJhAAoJECNAglXMgdSMaTsP/izUJ4+SUpiq
A24vJWZnaRGHGmNIdHLT2fyfGATiyEWyqSvBLQllCRIqsKtbdf/q3YmiIA1vHc8a
hjdP2CUWNUeVWsvtYF2XI9kI6UlF8voPHjg6LmgPTxTG/4ToC9XPnTKr5K0JM2Y3
YE8uqH4nmItdqG4IogwHg4Fcv8oumIdCIyP07fna7u5cIVumI0eLhKXKEDhxo/6s
S1mxJ3a2GssxPqq+zDVDCoZUw6C8f+skd8WhMtg+P4aE+bHSoi6azidwQZEvWBzd
8ibYMlmSvt5yC0XptyH4NAqIMZc+hNTPO3a3JdEBZFiogH3BdroChqrG2MXXRLhI
+rw9fJ454pxRd9Kimi6Rs21zb1e23Cl2dhRXA9E2H8C7JnB5IgBuYIjHMT30pJ7Y
kq95+tKDFkE7DP9j4ERY1gbhNTFjPwS5ZfKDfbn2zTw0rx4FGb9LPgESnqMyeekM
yq3mfykW1kXVcLP/9cmsJ6FEeRVrayFnNXjNORHHX5D4Kk7CKf7J0B1PXy2pbWqw
Uk+ptkl5hCRqdoMjTzk1jVfY6OZ3SqEUBh3wdsyMzsEeM0sBvkw8ZSIHm1Vtn5sG
OjVAidpTixOaNJIGjEgY7TpJGL+4YVo2S7QqD9UYXT1dUkt8gYUdBwTkjxOWDI2v
CUi5Hvt5CYvkaTm7E8YjXSK3gfSRgIEliQIcBBABAgAGBQJOFKsbAAoJECIUzAUI
7uO5mL0QAJDTeg2RlQS8lPrTgyTAAs4vE8ovLvGvRfHJ7E9rjgndNICum5WC82n/
0N7sYvjy9RIZULbKGS47KfuXxU6ZAx3mkKTR5bfSZwf3UVrWLru7L5yi72Q9BVTL
UfsDle01vgxjNRawDAnB05mZLNmAwm+1U9pu31gNkJARclORMYG0Xc4e49Sy3+OC
1VNsc3XXkRB6+7F68p6LdTfnljFjyo+XAVgXVrRD4Eauhe8UkvWHbSebkFBWpKEQ
GzLAcNpnohkuOw+pegxKdy0kz2IaeydAoRl4Fqh2ls/HNcUTPjzO2poQRnmibXdB
BSInFWk0H87XuUKA1+H8K8wKmsHTupw4s3nYjXdbeu+MQ0BIfzZK9rqbXq5JPxvz
mRotCZ+gD5jYWfgctFldDVsQSEy4sNHyJoCiaH7cXYTLiPDicq6mRqccm4zjD6o9
mtd5RObHrggiulkFyh7INNV5wnk2ofI50LtTVRC+EPYpfSvSYMwcpUgmKxjtDVsH
pbLu+9JueFfxVrBu/v6FJO+8qOyziM9BCA52UnlX1jieUt+sRSlvAE9OWdwopXEZ
LKvDF2dscRi7jJLEdfRqLkVIdwHz0ky541JU+vWKaHfQ5QdcYh3jQJ+3ie2cFHBI
kORNShiXPvb/E+SaB6bTNoUT8uLDP6F1DHpTNi/spnLEmMHPikVkiQIcBBMBCgAG
BQJOFAcoAAoJEKnIbI3Tro06FJ8P/RRSaGxtTp34OqV4KsWj2QSd7wIGLgTZw75M
i0ZxMmis2X7qBecaRzAxhGhGHcERfHw/SMbEhSDJQCP5fRMu/jkcqZO9lRvnuu9N
1jDRSmXIwHsPoo6E+H6jPTCwulZPqco3W2flwkOM2xYBYtUX3nzj0EDr11VwEcZd
3OI+NBOys5ken+zGxOaCJCVjN/z1yjj4bJNW+Eiu5oAvzsSnlxuzFS9AQQ8uHzaM
fr2ilj1y2CD7r/6zOE4JMapLOg1vP0aVli0nTi8ztgTESBDTl0IjWUU1BnyTRPMT
KJ2bDpFT26iT9YyOUqsUJ2bV8zq6AIiFzCTAQYVp/nG8hrxAVCQAXLqsFL0dFHXI
MC+pa7UcN0EQqbfO44+ugDK28N+7II5MI+Wt0CGxVb10DhZGA8qfkpvQR60qinPd
W1LDuZm7tuAnP6Kt/dQObmHaiCRVQyUWAAE7f5dtDexbchGUSmP0rB75hUQzkdPg
p8PPwdTo1eOICNYQg/t62O/8h6GpEeIl9rHzuLwphkmL35X3djFXtmiXXANnUGV4
6J+eKEVBJsKNg/rMITlY+RIG84Mf6LBFgJto5m7wAb0MG7+XwuvB3SPSYG2VA7tS
BJ3ehCxnlLk4N1YEX4qFsN2K3RrHOqFexdlYIuKmoeIOjMsD8uDP3KP0gbXdfMFA
deU8U326tCFKaWxsZXMgVGpvZWxrZXIgPGppbGxlc0BzdGFjay5ubD6JAjsEEwEC
ACUCGwMGCwkIBwMCBhUIAgkKCwQWAgMBAh4BAheABQJOHZs7AhkBAAoJEKLExNTV
rmIg9WIQALDr7jTi8lN6gr9/nUVURIVYrzx48mFC1ZHUJVoSkTJ2UyR/JaDsUD+r
4jbhJMLQFmZ1I9V+CGxZB71B5qcLcCG2XFmw9FhXHWA3t4wzpfCB8Zk7rnTQQAS0
LkSmULmFgZnP2+SQAGh/bxIPWbbpxPLk8V/0oyGbPUoOs32nPjPPhe7YeOhEZPt3
R2B0D92msN2Gyfz71rWiTlqdswu/TniQ/dUHF4TliIvRCfYvPXU6GrvIdA9h09uV
P8ySFQQTodrlAV0JgCRxmYJJZTr876klD982wxJEOBjsemnDotcddb9f9RoEHy2L
cnAkXu7LhE5rgdoA9y6F/WwYgsi9h70iP6Vme2p51lJAVzDHmscAEAgX/M2xpsPY
YNUT/VkdhorrLf9J2dE/pyVhZ7UdeaV1ap4fVRmH2kzSrjIS9s5z7El9zJfoRiQ2
uCB6HTUCqQhU7ZpOOrQ1+m8iS98nme/EQrJkhkhorpN4pPvX1A09umgB63tyv53r
QIT2qiEuI8wdx+kIVhWK79FgPElrp5guipsTxK4oFfh85ZyOWntA0UL3i/4RooCS
3meuRmedBc/dfQNNcaNVhsipdn90bHLLowM+OZPzvXCYtSOvWF6EVpN0I3ZRaO03
Am++WsLsT35VkzmhAhOsuOqAswza7WcNF5Gr4jc0SkLr2J3FwgRDiEYEEBECAAYF
Ak4PiLIACgkQUQInX6gT1e6E+QCg46taKPrnYwjBCy0lNKGvfJdmw7YAn13hc6C+
0eV4yRLltyVROSMaoeoXiQIcBBABAgAGBQJOFKsbAAoJECIUzAUI7uO5fNYQAKvx
MzLaNS7o2WimALTtV/zkWdaQAZ68fH5Q3AM8r/ar32ldzg1zXzX5pEvYDuogfnWt
```

```
fkSSqdJ3QA86u/GMyHGCNah2bs1fLp6bzknIw8avYhcS3e3sAVorTeLWfi/+J9cR
cX43NHcOctptTwUVZCte+FaTLbk8jvRgqe97NifiUrsBjAydtph9vLXlQs9pNDxV
sAw4EWDgJNNOG7V+qhfM7hjO8x3a/MGIDxI4tw+fPbZW46m7hFIGqI+JTplz70kZ
PPfHA61p0f3kCIH+7i0/2Id4hSqJ4+xCVvsfOafB7aWKj80zo1sWNjrRxpE6jtTQ
xO7If94F2Q8Plly4PQlLYPWPIJBJOsTuKYweSRjTG1Vdgm489F1Nh+pn0IQt5kcv
+1Eb1reYdAfeXEt6t0KW2CV+Xs4qsiRGzRGc8jZcWHeCev8yyGTKDP8Ep0l9I5WP
c6K9++6uMsNO6KQbJKAmV6FYWgq+ceRj2rP6pQEmU4CYrX+DekZ9bBx65eZyvCZt
IGlhdpCW9C4kQfV7HZdBxKGr/P02TGO/k3YCGgue+rI/4UiQ8CA5+n5z6RWz7p6g
cYUU40EK2n4jsDHpHy+5hwAax/JfaqTxrohfEf4MwuV5xbeILySVm1FB481WkfZ9
01DKWD+NBWSXJeGnOQh2fBQULPcWe3Q56rfYrQZUiQIcBBMBCgAGBQJOFAcoAAoJ
EKnIbI3Tro060Z0QAKVx7Mq1MEp6TzPA1IxxoQKiRrG8f7S4TkDLZs/yzcKLNAaG
nCqixApfriM9pME7hisYYVT4ty4hMh7G/6+TBmLlvNthphZYEKJBriJ7dF78fC44
knviXO68isZFIc2AJxM6xh6DWPgwiBWE3HtGxXqSAo7FT8WgdLZ3RoqWbY6vDyMy
sWvYJqgIJ/XB1tpwAnQpHEv0mUG7W9arMsyaU+J/tanYsBtPj1d6iEVCUqI+mogh
t/B2+iV2+vX+tF+1t8+pLWXyM59Kca3KPcJKW2bDxTFjF8hRKodj/e1ocEWfOhg9
+MS/orcnDnlO/TXK0qtycUcSbvf94iGuJ26do3vYvGxC/WHMiLDmtDCIz0a/Fg/n
c/Kij8NkejRVCj1DQieEGsDee2pI6pNfyv7WdAq1haX9lKp6bEOEOoqWns1SK7hk
45wHLC39olNm4tw9QtWYrhU0M4o005l6FnWVLmlQ8nt21ConJp5ocGNQs4mEICVi
DVmf+tHT5qrJmK2/CXDtBMQws6+0XDbNjIcPwK3QoBHmw2n1T02V1Epl/J2tDHQn
5eTvfNpRh/3rT8g15sS6ZtAu8Y1LJNhwaz7LE3fHK9pm8T/aZcnilT8f8c9Vt5mv
2KtP9aCeeuFUJOpQvLLbzGCRL8qgIZ82oka9yrhxSwZBXpjykmH3YWjhWtxeiQI4
BBMBAgAiBQJOD4dDAhsDBgsJCAcDAgYVCAIJCgsEFgIDAQIeAQIXgAAKCRCixMTU
1a5iILvpD/4rBvki/bly33D52QZin0bVOuOq9AyW1SlMWgRaisbV2ABbgmJ0/AqH
rVvoNox3JQCZqxnNPr6LkTVP2kTXWsCReFKQGR51vdOX7fm8ifBMTS6mYudxsAcv
Jzr9oNA/Su/ye7dWbAW66RcYxq1L/2wAwBkC+XDHGWF1mNduKccTDsz04UENKmow
6fHNN8k1r1am+Odz1irU1CETLaIgC8O3u0O7Kkxh6uowDvTjXv8dGUkA9ehKvq7E
03YSG4VwhRAjc4uQ/Cjk2gEpfSanpa9YlzWvW7sI3bqvtRRRk8+G/5Xv49eJpDDs
8q0f7TjSO9ks+LtAxksrRWafMJCe4jGDQ8G/nfKUrnUtEBV/CbNYVDmh0sALw7KY
LZGdnhQcb/PfE6Pjx6TBuxmk9JD7+HD3oVDFnw03yHSZCbbEi79yjaifI5gnu/kB
XXM2jwH6f9ZsHP53HngdmK5/lHGZccHgCpD41mddAzPMqgnPAxFLbHY5Aa+O/tBf
8tTd24nMlnLtNqeBsgQgMl3szy6MMkecIH4awdLF0MYpWbmp5//LGFyxWeRxbJwb
6I8nhSbW/KIhzGfU8MdT/ZK0Sfv7f3C7YK5OTmadtI/t9avm9E6JXIPWa7n+EI6g
DnZpsnFp8xJ1A7I/Pq0VhbkdVr8feXytpAYxEq/X54yXC2bS3aAH1okCHAQQAQIA
BgUCTiMKCgAKCRAjQIJVzIHUjMIIEACSCcYe6jV9dr2cKFANPnWYV+SrZAu67V9H
Vj9Xw49J5vjdkhw8OP7RDfIx+ykHbusZLL4286uTI7QrYM10hIACFLf1IoFtMtEb
RwmzlnShC5vT4GMn428cL3rJAbG5JsdneOXTaFoI944XVWRwrx2band5nYxIn+RP
4qhVeh4lONzZdafylXLz61TnfQvX3avrX0BDIsPoABPyXSzcu2tdJWcOnZ5mr0UI
xw2/YKE134yqsS3g6RoIWxylhvCNBVKyKuDi6630/Wx5ZirsMaa77nt/YFRB8Tni
LI9OjOs/RK8CJyoDQpVV7oNYBUadOyLfAV0QSblKqEDm6xYT7fS5LDwQVuGbU2QL
Re/j3qsiXGYPBhPC2k7UJcf+ZYRbTWX7hq3IVuUuQ6omIeiXaI2cZayce5PbJEYV
tQ0hQ0h2jxMxg6jpO126dHJrYcF49j6FAlKL+AImPGEho1R6nEPgesZ64E7EwX6Q
1cBrjqrikLnFk+HdFYP8m6AXrKu9UrKf36yQduq4kXFDLCAAbenpvvHESh582N7c
omrchPUYvdHRP+R+gNU3jNnRk0tCao+qVYKxkLY7ctKltZbdAIVlTX//eVoxmg3V
O4n1KZThzZJi9SclY/pJVcbutQNsITQUsykoGo0p7przcELnNwyySHJ+rGNxzxS
ZUIrX42dL7QuSmlsbGVzIFRqb2Vsa2VyIChGcmVlQlNEKSA8amlsbGVzQEZyZWVC
U0Qub3JnPokCOAQTAQIAIgUCTg+IJQIbAwYLCQgHAwIGFQgCCQoLBBYCAwECHgEC
F4AACgkQosTE1NWuYiCbBw/+KvkR6YiouqrEINyRevDdtNrhnaE6BqFVOzOBhyGU
vLGDVLCN0U3iBN1D4+SmlntxZaRrhmHcPsiXzbBQ68yJwmiB0z1NajsFdK98p6V2
e6zKSxmkNkhiPp2C+Aqx8/es3tu7dmqqTrqIrUmM78A4ZSXIXG4dzEOniW9AQFtk
tUKZwHZdXNInudGKf/yBxGlpSCPRAGjG9I/96dK02kOqCFwNZ0C6XRlzl8eU0WXV
6/cAxDH7Xmi2mBHHxuhN7s/JJOAAAXOuFMUmguPcrOLBhpRx2K2jbR4H6knnn36V
jMfIFxYzH2o2LI7rmR5ovCw7ZBhI545paqkhL3wvvDTIxWAXZ7xQcN/dJgMwBCiw
cc6/4YaGtzYAeU7+TBL5kWDYI5Bs6YwNsllkLT93/xW55ohjWINSnV8Ijt0xc/I2
```

```
xcT+foHBOhk5zeCU9mC/LU05IrFCXfB+zWROj2cUOPg2HuBzK9qQqSvXxQsPJGgm
M+9qejAjsLr5CjZrrQp7CnHhND4LQJkK2gERX2rNhiZ/0YRvRUgkJraPF7eaRKew
JYR9+wDQ5DwFjrLLlYv5G+U8KyGQxWzcR7WbFERUxuGYuATfwGypzSgKYjt2p9Ii
JQlQfS9odFcPuZpEIwc/ph2b4mhf9pQpdNOIzo3ttEmdYoo01KCxVE70zIAqGnTj
55CIRgQQEQIABgUCTg+IsgAKCRBRAidfqBPV7imbAJoCRaR3RIN9pzDUYuVoGuIO
HC2GEgCdFTDYha+xaDhJniV7FfxE4gHYFbiJAhwEEAECAAYFAk4UqxsACgkQKVTM
BQju47nVrg/9HYI50NMRO2Rjz2HFbn8/lhrlHv1nQTRWZq9jlVlVZzSeOxQJQM5k
qpNjSbdUHUcvFfe0UYT7xZWGEhCqrCDIwegZNLxQOtqiRdYeI3WKZfJf1NhKLsdO
flcma7RNqrkOk8IHM/mCLfEAe8ZDFn/STQx/Eius8Y+iDqZPd53stHUtrvAa/DOW
5Vh0oo/MkEjzYXwkBfY6TDZUr9N+urYkKxBPtzHVXF3n6+nEH48UxsD6iTuFQo5I
o3C7DPo+JJFevlnM9uJLtA1dbo8j7JcGBbIMsebx9oIX7ZPskUrVE6CJU0K3+zAg
h4yhD8aYgAnre1lBh1JeBSi2PFOXgM4mIt4hYJh3UzduKCEix07t9HWgp5X/1LbK
BEqnIekUXl5ENutkS1DfM8xpc5AZeMfM0JwQoxRT8/U9WdpM5qNFYxKWgF7Iqx1U
YX0WZ7VIeQI5hfvZ5B+emIdDctMH2t0sHdi4CBDP8qf3aswuMPODXFWwmgI4vngx
EzRZScFqFpRSAoO1aQaLppBlpPSIz/V36/p/rZHxFFzyaZgzU72DOmd8E4E0IKLZ
S/WsSoyk5M6xoifoZnetOSlMrMAsrcyMfNR7pjOS64YSJAaCi5r59cnKFcsdoQ1J
hHdTY3kduHkMlEPmZaEIrI9muoQiZrOBDD5gkvR+dYYz4jdDYBtPySqJAhwEEwEK
AAYFAk4UBygACgkQqchsjdOujTq/rQ/+PlbpAFF7tLrPPQss7VG4K7X8BPpi2ikj
WhuBCXydblNeVLJ6jO81aY7a+cV8MtRtUWr8vKeWfk3o3ML9ev+d2LXdv9dzuIwh
8TeI2FTc8M9UEQIZUcYQrd1VVFThMvr53uOBeDAYELJZlkqKsdW9c2mZNO2utNmz
ioeyL1quMucKXArzzGo+oBBL6bAvSyeO15KTMdSHtUfpR1XPIYeK41ciYumPaJOf
qV4dqvM+rYlVlXc90+Ph3ThCZQjnGOX8s+ijo6g4t82lUgoBQRD+uMWTCM6sRLVv
UDYfR2jCuhZ/OsDhDE+IlswMHMgO/OrwDPx0VVGuKL5GZ6z2gcnwcU8vo1Qi+eCX
MgHpKz2vJb6+xuOqvQjeY4fj7AAUxQw678OoEz2wb5jxBtaJyw5bK9ciXNqV19X1
iQg1Z9u4VAiAN51+pVsCRdeS9JPWhlbkBuwnsXT9qzqFl60iI6aTwYvmJRBPr/ZR
gQv+YKOYxuL09yg+DO9FEajwQx8BiS2gU9ImXCRcYfhbg4sHBnckehMsSG9mn/+q
ixumGrLSEFsaHQysGQiFDzfqKcTtHhdYKdoKj+rfC5J/nhXgH2+9jYgInrUbVFqH
VzLmjlR01Paj69kBAq1XXkkzI4QTame9HQi7BN6y2EkAgVRbCcCKqchiMkUnvy8S
TZ0K3JK1v5+JAhwEEAECAAYFAk4jCgoACgkQI0CCVcyB1IxJ1w/9FP0JwAeXUjA5
GHMz5PqFzsNxsAkY2iZZAQQLFFlYgP1g+CDiSmYbP/61o/DNrEyfYieS5AamPu1O
nR28E6HkCBymHsxDcia0XVT7S6MoM4KvfykeXBogNgSK3v6fazdopVy2+aI8pI+i
Rq2o+J/6qzLl1Ha6X5kSxgR6Haf/WoJXMimZy/YFiIayDlu5Ob06sIcXU2uYbrIe
4SHvIaujxurev1I1jk/seui95v4c++xRcYFkDujzoBu3I8oJm+3t/VcRlsK5n9i+
vrY0ZoXbmE2UZLHU5MYzdImNW0NVx5Gxp7urgR+qHlRGpGi5HaDcfzp2sfDWs8lk
DXpw5id1OwZleh5Z7XHaVp6w4j/LVyCpbx9hgiITDFDeL3Dk+LyEjSU+eOqqy617
7FjLD+WsWx0ZlxYDVurjIRU7CZIRU6gJKMVVJxzOCyGK56DmaANJF/IFBQtT2JMu
cSS1OHv79QeavN5rTBw6hr+QHXq1m7Z7MK69uVqVRj3+okaQtFlgxbYiLEWhEWuX
a07O7Bl2JkqbXSf3T5Lwq78/DXPyT8I7IGW3+20uOPnXzJd91tum6EY5xjl+GzGm
VKbSIbby0JulGLSP0lrQ8CuH2+cYngjx6VQhlDWbxfNfsS71y9a8tjCCXDGKB+S5
JD6LkoNQpkTHrbGUeUpLjL5e7Kdyeiu5Ag0ETg+HQwEQAMxIHmCYVuwXY/DqxgBZ
KuP1Egltyf+M4OL/8ARxkbHcEK7cNfm5yd5LzTHeV4KRyKpkcOF829qzLFkB7Hh+
ScjjfDpllyXu/fCC2Secu016Ho5hDVLrPu9L9rflDsh95TCKL/DCDSjG8LlFcQ5K
GJTlL7007PRo3rIrIcWKCbqI2Olo+4DkXThHSIDXg0BgTZlmOPQ7F0cCU9s7K4zN
J2bOaomyxiBikajQXpRATgA7irySZWyjksWxGxA9e7cPkwQPZiwHzt/2HZIImRBB
bL4ddVT+hY9wDQPswxyWZhDUWTFPl635Ry50ZWAlqIi9LQk5BhqOj73J8SaKsz8U
70NXC2mkCPtmd8Rh79iYtITnfH967eKILdJ6z8kCLdMhK7UOVnKaItjI9D5wZ4W9
DgJYfplnEJzNrGc7uDAnMmR5A8Bg+M/4m6dN+SX8QLado0h6cSQ3dv1uqGsnVWeZ
2kdilWxBgedTssWJeQ8Tj+9/UuSbprJM0Z+KwnafY4oeAUE6Y80ubsd5niFe8w5N
SEOIf3+TL5bqik0o+A3GjWutFhmJJuVP0jRovH6IgF35kgmoBC3n1HtwrEkqStfi
vHM56ftDlA6kZdR9RInMUs9U4n1lVbeyWo2ERjk8N/zRR6DgyXBEYQAS2Vxs4jCJ
8r8+V4w1FE8me9pIf7hQVa8zABEBAAGJAh8EGAECAAkFAk4Ph0MCGwwACgkQosTE
1NWuYiBIlw/+Kd06/aXJR/yA2negZgAf4Juh7kQZOk3TMA6wo3Nm/ZV+2a5HmVqL
ffEl7/3U/ZxKWJ7NwKPzeWBwghH6Xqzp4ujpf7aEet++sP4A0/O1SjCPvwDHQDdL
```

```
6JMKHxy7m227HdQXu5rArTlbbJsRBSgHZ+UEFk4tVqePvr+eQo/WEtxVFx0JJ0wD
c/uFjL7A4rXJRdtCmlwNH1WbCKQiigT53zPlmq6W0USvsOz4YKu+hAs5iUEfLByA
uHFnviOdxjeXTB7tSfbr6s01C2EalGxvM/Pld9efufUrrp0sp8tehmqS870JwE7X
dQ0/Pd2yJpIGO9OaWZVPQRV4Us1Z4O0cUTYA8cIGJifb185IScRhJmtGJTW7nOo4
zIXK/vjL6I1JPYfGIvzRQpa7iDSDhXodI4XhEoag/F7bO4tTcrIj8f2rY7O7cv5C
rBH5tt1EXMV8forxj/HNY6lqyYZMaBEPDUPid3a241ZOwCYVEGQuw0ypDYL+Xuj+
5DxHgxv42xx72+kws1TG7P+gouSG7r9wUIytXSoP1C/VYZeC3ncPZkWptWCbwnkW
BP7FEXdzu/XLIUQRloJyxPeIfuJzydkc7oO8SDlDxt/2zD1tgF0rXNmzZR5h2r3k
IEaIwNPRRixodeSn4jA5GEXWP2WjJIEbF0vY9v/rYK5YOeTFKC03OBA=
=sGf8
-----END PGP PUBLIC KEY BLOCK-----
```

#.3.384. ####### ########### <ganbold@FreeBSD.org>

```
pub   4096R/8617408EEAAC693A 2013-10-05 [expires: 2018-10-04]
      Key fingerprint = EB31 9B1E D3EA 4D95 A96E  7103 8617 408E EAAC 693A
uid                  Ganbold Tsagaankhuu <ganbold@freebsd.org>
uid                  Ganbold Tsagaankhuu <ganbold@gmail.com>
sub   4096R/A7E14611600EF443 2013-10-05 [expires: 2018-10-04]
```

```
-----BEGIN PGP PUBLIC KEY BLOCK-----

mQINBFJP3MkBEADR8a4ZlnfT8dUQT/+A4hXV5P+KAU2+FvJxLzB7ocOd93Zla7tw
1AwIjAaY1Pk8QESy3XO9P7160wJ+dyQN24kS1gdvYHlV+5Me4WnosksHg7dbxPce
BvuWymjcfbMp0k22iQstvSQbtsnhSqPa82VO8qCa5BWUynvuWbVlh/FBOHfjBCD3
l4lDubvve7PiPTN5aRlq+glDyAbuwC/XnUYCrpfG88iIynC0WiKAozzVRXaKZKwh
GkrWcWKsYBXE+EIY+6xp37/qzzmjK+DFTmxGm3b6oclJyvU3seHg4kzRBvCq0Y99
dIpw6T0BKEdn3uRBC73dBXbQhQBcVkxUk1XlUr5ebUaoi6XML0Fb05opPcDPrpPB
naMBa3iO7tVtrz7Luc8F1F3HZWFC9+f2fzQvnaixEk/V+rCuuTwf+HYsUjhst8rf
jkTE3aBm+LhmgsgZVmatN8j5+LVGl9gw8083IfRltUXbOvKZmdLKV4pTkPUXMpdH
dNAKKajquTAkF7G90WmZEagRUeFmx+dK4sjC4J0lsHuKVoXQZhG8oSESUW2OcgU8
5f587Upd038/QXG+RgixlgfUe3ipuUi+CnJc+jeJdxXLZH1oi2bMCLNgqrpfesan
hqC+agZbdnQxxRnIZbONoVNJzIwhgVqCw/JqozehJ3c520kUUX1QLrsaMwARAQAB
tClHYW5ib2xkIFRzYWdhYW5raHV1IDxnYW5ib2xkQGZyZWVic2Qub3JnPokCQAQT
AQoAKgIbAwUJCWYBgAULCQgHAwUVCgkICwUWAwIBAAIeAQIXgAUCUk/fNAIZAQAK
CRCGF0CO6qxpOgnLD/4wfWnjxYB0CizPVZoNjwxq74GoG7Afb0121atzMZaBBi2o
qFtqlxsb8QfJg7z/C5+gj1Sa4d42nzO4iioVfq2ovbYDN8OhSu7vMa82S/fJbig0
c7YtCq8IxEs7+IxC9fKkN84EO6ASYoFe2VoryYVG/ATWLRfiyVWpffQclsdcc+vE
lvZO4foHipId/P0Gek98/a2fJ0oKFRDNtFyIoz4JKTIBySI+v4+j9UpGwes1N73S
vOCOXz/y72lnSOPoTQruEX6/YLhyQ4HAQu2bvSNTZfVGv2DVvt4NaxObWppQqBR9
mm7XfkCxZr9jDP3yL4eZbDehYnowbaE2ERvlNCay6rvLD2JPe3z1hy4FUgZ069VO
C+iAa6xiT8YPKfxk4X+lMBXVBMA/Vni1XiecsjKFO6teMQ4LBsWd9RlY5nYFDUGp
QWJUo759kOUH5mkTAfofVbiMm+aemEPECFFKwrGdMKt1U21ARm0CXFqg98FQeieU
r6SGc3OTwbiPrso/8Hg21xexK5e+eRniKrl9rH9aeQUzFSIMsEcT3eBIZ3mWtwdk
YGtZc4xCzJsXtsldxRlI/WosneWU9fk7dXIYT1GlwF1LEmChUNBNWhvzhGGskwfo
lTSRJowqpQcc1jCGZBxkTK9SlEG+2itO4ZeACqEuJU6sDsuikJn4+LRrVZhHG4hG
BBMRCgAGBQJST+UoAAoJENT3Ku949kJea8oAn22cCptTNrWNtp0NiSz7le1XoJRo
AJ9GDaOz1DvEj6Bf0mBVldLVZzr8RbQnR2FuYm9sZCBUc2FnYWFua2h1dSA8Z2Fu
Ym9sZEBnbWFpbC5jb20+iQI9BBMBCgAnBQJST98XAhsDBQkJZgGABQsJCAcDBRUK
CQgLBRYDAgEAAh4BAheAAAoJEIYXQI7qrGk6PE4QALmodO2GjCc7ldpmXvjJtFYO
```

```
xnbuhBLUJUjZqDr+i+9fG+Wyqsw4YNmFUW53nFhtNQEBtL1YtojlIVh5wgUiy/JJ
3gTj5oLvKXTomjkjpJf6BCX8hzmYsrLTDgq55SDZrvmohW4Zeqcj+pMLvJSIc8oG
l6c0wKBLZg0s6JZRkS4CRH7rqTnlDXGgd+0o8hJNn75lLHdDvYrUr1YNqHDP9Zz/
5fyjh669hy4/ZgEnaCSeX9XOjzE3J1Jp8Mw20D6JSD+NsD3eMl0iHBJ1Gnks6pRN
urEIbfO8Yp0a+TV09s3VI0XCxoKYUVxCbE0SZSDFXhUvImDRixeX8WGYV4211H6L
1lkHYAFS7EwIM1uVBMxJja4wmnY8u6UN0q0n3wluVh3HJg4KtJ6KoLsJ3nXhfj9v
RwwGJ+8Weid4IMrM3cldg670htGEKerhMMClmk/H1VovleHQKFZ6sj8cM+qhVi+N
ZCUKDWGw/xMdgG9dzxjRlifHe+gv9PiWtzjtAuUZ9Ud6mzE41SwMIf03RXPbVmHC
v9bJs0d1c5WxG5GrlUvvFtzbUtdO4IWXY77JIlxqzOA7OwEjQiX2jCB0zOV1edzo
V8C95rsQhTyavcaIwgWe+nTYcCuQ5UoQeaQRHypH2WglJaq30uVfZeYhVaTwD/CL
EfAfeXjFCe1WgtLjomGsiEYEExEKAAYFAlJP5S4ACgkQ1Pcq73j2Ql4YTACfR72M
D6M6ODHn3lNFSjVgwkzFM+YAnAytWXxwe5vSTpkAKPpWY27N/HSXuQINBFJP3MkB
EAC8rZqeDbOYDhmH7uNvwlUQqygkPFnwyDU2OMwgClapCYfB96zCG1vFkV7shGmC
/SfZgwBQLX5hv/MAhJdK1g8H7VeGWKoFJAwC9vE9w5l2Ds1KMNjnYQl6IoNd3x6Z
Mm7B1fJz+dpUc09W4+lx795GYZvyje+Ap0vefrOIgbVruFp7+OtsMGLG8TimTiDF
d/QW5FNIrL7OhYtUvK54MqQS4av701NQe+L1wN9ncDxo4PSBHBumOlXhTH4xWopd
nhxmAfSneuzFTbUfQuSHjGbZ1wiqddN0Yo/1VMntxAcZ8pPrwxWb51fGl/pydKK/
lw0vRRWFZv0eTcjSwmYprX5AEgaLr7ra3qV9UHNydkwebq6BoDZPVSBsgr061WP5
8hSulwW/wnQfucgXFFu/ePVJY+Tn9/Pz7wOoYvLgxK5aFG19AVnlxRrevwIkkhRb
h9qA0XNCV3gMw0cDqc9aaykUabDqzXX6sA9iUYxgqMI/UubQkJ1D/PrKm6YvbxLe
oLd1wI9D7lLuzN381aSr/+njfQuJ05EE9I3lIRJtq3nYlrSIC1umEm5lqb5/hA57
OadON1LGX3kRlB+7ha/JRvyMg9KmubZji5ezDk30yJo/WoHw+pBLjFm5Tck5JVNy
S2g6oom6LG7T9xWvIe26UhwIe223e80El9vqCH4/XKIJ4QARAQABiQIlBBgBCgAP
BQJST9zJAhsMBQkJZgGAAAoJEIYXQI7qrGk6bIUP/2gZ1JcxLRt+FYmphaLzrOjn
QWHvlCKctiyyubm27nM/HidvAhIIoQ2Zmz59PEZHLk7TDNSKU67LrVZGjAud0mAX
E3D1k5jh6GMB406H+QfEMk2ZS41I7tDjbrQ2ihwpRo66TUsdDrKwvn5yIhLSZx9i
kFtwHdZfeGGL9KyQTIyOFkXbyZWWOuNPM5m4mkL2N0J9LjLRHMyfDoHTKuze2G6P
/HdDeq+aUYNCcV+TSJjywDLeyf1yPzXqI108T+CXP4OclqbkBHiZOPs4V9DmksmJ
+nZ/8kWv8jQyHAgROjGzWDC5Qsi38T/AnDWKAZwXBCaEurTWTBhpEA6znEHFJh6u
pEQoTf7SSjYJOZ6ncvycnpabxvE0yhpUaSNoFfTD+e4HmIU6ackB2NDA/DaEP5ve
KX+TfZuH/5K3tawsWTAhpm36b4eNmUKsREdRXyZYEJKmHN/sviacALhasOVtgkEY
vNaxRlg3bFLEGQAYkzuqNhLZ/zYt20GLZxw8ENuQTwPVU0R5ak0u0fEp5Jw2yw74
TeZX7p4KT5HhXmoliOkq/CrQMmv2eD22Ng0J/SPDyVvkq/lb/2uwzQf9jT8gV/6j
6cJXEXbbvhHkAEBqZCJ7SM/s6SU78lpsD+dET1NyXyoKcfqRdAMBTPL8suhHTBzL
PzaHPRmkcOKmm/VxDhEV
=ibfV
-----END PGP PUBLIC KEY BLOCK-----
```

#.3.385. ####### ###### <tuexen@FreeBSD.org>

```
pub   1024D/04EEDABE 2009-06-08
      Key fingerprint = 493A CCB8 60E6 5510 A01D  360E 8497 B854 04EE DABE
uid                  Michael Tuexen <tuexen@FreeBSD.org>
sub   2048g/F653AA03 2009-06-08
```

```
-----BEGIN PGP PUBLIC KEY BLOCK-----

mQGiBEos/K0RBACA1Ck3ZLIpeSiYRNYG8RXCxbvHFOsI56DCwbRm6VXwjbbH32wv
FZTxIR+A6LQQLCLDEvfklgI06Ksi4uWfAoLRB/CoiX7crEZGvYDc4kYSVjumjORh
OzDtUiechd17/gyo4j+u1PDtw/5XXpSaTIRJO3g/UobVpUPjl4dMz4Ks/wCg25PC
MPQI2rqriwffFak4PZdJ/JED/RSqsLqjsBOpk0hrY22VQrDhCHrWsVopq5hcqElw
```

```
W1iuLMBhGK/Lursari5M8pSmjJVeWMEQwDqfF64MctbbfmOfMaRRggX2meVdMq3c
o7bAWWEfstFB5WlUkCg6TIQjLV/4QbATfX2YkIcwuxiwC+CMq2trAJ/X8A6VdaOY
tkHaA/4iyk4gCbvCxB1bhDp2HiDZfAWm5OlkHefzWeMIY7O4k5+vpaS69ui1xgYO
WhXKB6RpDXcJzvZdBQqrXqFXdfBgOwhbUj1uOgkBCMpC7EXT07sxzvrnaW/RR51f
KTeplrRMX0tXMij7nFh/WzJFSfFK+0W6+yaRVzXa42ds+VARd7QjTWljaGFlbCBU
dWV4ZW4gPHR1ZXhlbkBGcmVlQlNELm9yZz6IYAQTEQIAIAUCSiz8rQIbAwYLCQgH
AwIEFQIIAwQWAgMBAh4BAheAAAoJEISXuFQE7tq+FHAAn36ou5m91emjHT6ziIWw
80iHtiyiAJ9RL3W/bShdgmG0U3UKDnPrSwebdLkCDQRKLPytEAgApnToBctsJKyI
YBJp2wusPzd+8H1Ab0VCcL4pcKWzCIy7dTJSknLpJV7c6ts82+pZBKUMp1XHfnsT
Q8YwoaIUOQjkBqqlkrxqkexidwj3VVZfUvHfXvU8Hw4JM862MtYa6ZHRoz+ZSVQi
x8idPMFhs+zD9Pb0ct6YsINeKiEGTGnanm3XJIIeNg1bOlrTjDiWB6KnlMmmeZ/R
o4vGdnO7wsP03VtJBUnPNaQ8luAs4SHBTmC+tXNhBYwn7Kh5PGR1TVH2ROpPOYTS
StOktseR6iMJ//6mJEBOt3cypOx2d7hbXfy/LOijg5Ku4FkUUmJrM4yDMgN/2bPw
RGw8KgOvFwAFEQgAlw5VA4FwTgo/2+pDtQxtp96WuvQxw1IL1fPPNwGO7b2TVlj5
KTqvsqx5MP9jLCTPi93KKAFzwFfzXxOD+Isd6AxeuotlxLOUXeCdcpeyYHepURYT
7bjYg0DaaoqZopm0L+8c+hvOLfPaJLWVbUCEy219SeCA3xtGvRtFY1JXIFk9sbgZ
y23S592sG/5CAantKyI+SHzZim2mj4iRiI9HlGDLpGn6QAyz5HX6a+TXdHijg/xK
3T0xfBLn/xh5tSlBdzKR7cXSmzbtP9HL5rewVgVAqqg/Mzc93nD+gY67bMwAeyHq
u2OCE6YkLNJz9kSqsSygcMDI8vKoPU8cqDvyyohJBBgRAgAJBQJKLPytAhsMAAoJ
EISXuFQE7tq+/EgAoLrfM3GP7IAcTezTbs+BjUQcoWHhAJ9sJmO1S8JcXD8f9G2J
AOE2UIkbvg==
=adk0
-----END PGP PUBLIC KEY BLOCK-----
```

#.3.386. ###### ###### <andrew@FreeBSD.org>

```
pub   2048R/31B31614 2010-07-01
      Key fingerprint = 08AC 2C57 F14F FDD1 2232  B5CD AA16 EFB8 31B3 1614
uid                  Andrew Turner <andrew@freebsd.org>
uid                  Andrew Turner <andrew@fubar.geek.nz>
sub   2048R/9ACBF138 2010-07-01
```

```
-----BEGIN PGP PUBLIC KEY BLOCK-----

mQENBEwtKAIBCADBws3xAl7jWnOOAlcH/7Vv72z8eZyzSs8VqriCGftQNju024OM
SglSEJFaM9wo1EmPwBDRbnCE3d0wKXstEUGvrPRDFokqunngQWTM6B7X7CLtm+pG
+qdZ6rA3UOKw+WxP6ELaedg12+Nzz7KEMq6DXIrGz0vQaMwq8KcIIyOkoFU2Nhlc
cRmvONus+WYd6I/kFj/u5k/8ILU20VyCg7fiAkZHwXzGUisCcKhyUeuENZi4yC35
n2YtBEls2myhM49KD6vTlFVBhykV7KjoZcZ/Z4RO9pkvaWf97fEtWz1SaD+QY3kh
tv/x9H+IAggoFMlRIy11pkJPNHAbPD4vaoU5ABEBAAG0JEFuZHJldyBUdXJuZXIg
PGFuZHJld0BmdWJhci5nZWVrLm56PokBOAQTAQIAIgUCTC0oAgIbAwYLCQgHAwIG
FQgCCQoLBBYCAwECHgECF4AACgkQqhbvuDGzFhS3twf+L8P3sOEqPQM+3+n8Wno0
fCRtkw2XnOlAOsQec+YkRMmaRkRnW1aZb916s/KDbnKY4tbNZcVDuKuUVM2vzZy2
krzEDx6eszV/VaweNHuM9FB0udtbmtYAu4tunipNtPK08+WQjZoiWjeq4HJEd+YM
I0djeIE+m7O46LVh4mWwQEgVeLftFiexEWR3prHwgZDSND+02St5Y3zJZh1Yaogy
xL1Hoh9H4zjWkVY/9FwpLORCiTsrnDp5bOCBxizBRJOIl7XnhPNoXv8gOJAqiBh/
yx/0Oe0z5tqYkh5HsHgynueB9aMkTpVDryqEq8ArtF2L9PYwynsR9akannnFe65C
krQiQW5kcmV3IFR1cm5lciA8YW5kcmV3QGZyZWVic2Qub3JnPokBOAQTAQIAIgUC
TEFGsQIbAwYLCQgHAwIGFQgCCQoLBBYCAwECHgECF4AACgkQqhbvuDGzFhTBJgf/
TwNZaesYaHdZVhFRYoGd/+GxvbltvvbOpKILvdqzM90jL2i6ap1Tj0sFggBAkiCP
GAzlqGqqwqMQToYho1Q6NMMqzHsBMG0qInzkfQFFejB4hbrlW3yebvy3oHZ2iXzA
```

```
o6ufEsD0YUGRVrUUN4/pLKA9DOeTcAkVBhMd7d9ty6eN5AM1oPzB8giMyVHZXII6
InxkF1ULBgYvtypkq1bj+iXRMEd3vP8O+6PqECSIayWubiGAR2sHfrLje7qZuIu3
3yv1WutpgkU0TLc5aZFXvglc3yH9Hr8+Uj0qkE2kh/4VJLqQJgcRo9qolM6R1A+i
J0UzjIrqw5rkzyzL2Yo3F7kBDQRMLSgCAQgAyfM2CUuc5W7fYL5CyUd+kHvaXoIQ
ZsEF9q9llZEmCQlDzJhI4kIwZjdQvB2Q70Axdyo1XAF60CzVEx3oJPyGSstYI94d
7MVKD4I18hCi3/EI9NfTCiujU5K8HclF4lFZdEyCgKidN1rOvvkCu+pKDy4bB3wr
Afrire6WAH/jFeOOowshfcN4o/T4RByCFJSBQWMGN599JQvVBQSzbSFUDwNCE3E/
Ob3EgYwIsqLQVY3y1UkeZri1QOqLHA92IRK+fZDnnjwHv+MWaARKACCVDbCSM2X6
utvmzbPu9OnxTKzq85RzOKi8tiZykUf3Sc8GFItg8Fytma80GadB3NThCwARAQAB
iQEfBBgBAgAJBQJMLSgCAhsMAAoJEKoW77gxsxYUCsEH/Ah4NUVLoDCA5Kt9mC+h
Xh6u6n09DNBw6vrdAmRQVxmb999tKyYbp4oYdpr03KXO/I+gzAiSoY2QwZ+NB6b1
6cUDgWTPmMdwLHGAjmegnEYst1pGbhSHOrePrWucVtKrMS9u4pZ2DIZo5urBJU/D
cAPFBjQI6lkw9pw8O35ziArQ4h8brmFE0Kj0VYvcl9oAtLTc/yOCQZARalhMarcU
TNmzmJnfSeYFvP/CwzarAiBFIkcNGq4ffC2WtnEgfZJRUapFRPF/XVx61Eu2tPSn
pMx/kLUoZNpzT1Polj1ZXtBnWCocQKEQJBKh7ZMuNHIICpiHVLHQV9T9ZR/5Aba7
BuY=
=WLSs
-----END PGP PUBLIC KEY BLOCK-----
```

#.3.387. ###### ####### <ume@FreeBSD.org>

```
pub   1024D/BF9071FE 2005-03-17
      Key fingerprint = 1F00 0B9E 2164 70FC 6DC5  BF5F 04E9 F086 BF90 71FE
uid                  Hajimu UMEMOTO <ume@mahoroba.org>
uid                  Hajimu UMEMOTO <ume@FreeBSD.org>
uid                  Hajimu UMEMOTO <ume@jp.FreeBSD.org>
sub   2048g/748DB3B0 2005-03-17
```

```
-----BEGIN PGP PUBLIC KEY BLOCK-----

mQGiBEI5K/4RBAD0LiHx/Tl4UyaX8yFUGjX1+PvATTJloNZGXl+jagSUQxCOp6Hv
emDinSPskld/viupoAxjRImlkP905Y0Q6iDMne4s5fM/75lpeG9ztKRSgDQrQLTL
HhXPXKNMtDV91yDqFEkwptS+0MaTMY0KrlR29RtGnpjoa347TU2BzU6TcwCgw+SL
YdOWeSGs/7LKdUIyYlrldjkEAMqIQwnDl14vZBe9EOCrjSA4gHv6g2IQP1TRCpBu
+/Fpi2+xcj117xO++uqMMzoi3aWwsqarao0/VSJ7ZD81by1H56Hnsp1d0r67neJy
PKsyh2JfSQww9cxVkQjuZAjZNN1SLzDeA6xtSZrcmim+f0GIxlz3JFS9za/scs8x
mGqzBADRF2My4V5HEMeScREj2hoquRv/uG727Nw+jftwiE+7TB7+JUwwyakAStNv
x4+YEFAVSpKxyWgOeMqOWYd9bOSwJk40t9y1Gk6TTgV2C6sYwGHMSNOWYZbhYX7c
84cxm2PtQFIq7g4Q30IkfAhYFzEwKmPJ8eV1zO0uNIhE+SO9QbQgSGFqaW11IFVN
RU1PVE8gPHVtZUBGcmVlQlNELm9yZz6IXgQTEQIAHgIbAwYLCQgHAwIDFQIDAxYC
AQIeAQIXgAUCQjxiFQAKCRAE6fCGv5Bx/qe3AJ99w7Ipfxs4CF3/+eCf53HO3FuI
+wCdF/xyvVjjNdAYXCMxCHtUF85bD++0IUhhamltdSBVTUVNT1RPIDx1bWVAbWFo
b3JvYmEub3JnPohhBBMRAgAhAhsDBgsJCAcDAgMVAgMDFgIBAh4BAheABQJCPGIY
AhkBAAoJEATp8Ia/kHH+3c4An3RGo6JduyjPTZFh0eCBezNgzxdnAJsGRRE6ERs8
nyORm56bvSgRTw9VKLQjSGFqaW11IFVNRU1PVE8gPHVtZUBqcC5GcmVlQlNELm9y
Zz6IXgQTEQIAHgUCQjxgkwIbAwYLCQgHAwIDFQIDAxYCAQIeAQIXgAAKCRAE6fCG
v5Bx/iTtAKC+8mS7jAYMz3QsCe4dJeIPaJcFGQCcDQITgNpJcUmBZ5u21Jotvp1X
T/y5Ag0EQjksbhAIAP1+LeYSauTBi/ST3343W0lkqYr6HgZMNS7RtoCGFWcjfiYU
99ybRgr0XwH5yJrn6JASp27f/ve5cwt/7ERLZ7flcfFi53AekeuRjFDkThLx2N4I
s29ZQZsYubdOKHapnMflnFE3PQfkB7Og1MoFxkp0kOAEP/rOyuLMc9CbUaWczxWo
FS8bmZDJ5ZNzAQ2vQFu5ExxomOENApy3ZCm/Z6MU5YJ2trsP3dkYStyG+1pT4NsU
```

```
R4+TIbQfFzwZjowiC5w8rM4FIV4FMQ+3YvIEVkT+M/93hLGakh5tQENsitj7JsrC
VA2mkomV4Hnjj94YCxUiPu59kHgiKGgXbdnceX8AAwUIALF64I+guwCaHbjoRPVg
HWRuU2NzuKN93xii+xyIpImf+S30aTbFy0D6ZTQRSCs34oVNMSkUzySVcVn9DTG5
+KVCHCOnGMH/Iv3dRWlHZ3HX6Gvr/cRyhDfWYDEec7KCDGT7Q87UbmTZ9cmOh+/h
M4ND0NoYU6/EaaOqyRH4D8/LAeg0YsEpilClYWhlXT7VS7noOBf1JuB9Q0nOGycR
DstkHWJf5om82lH5FzAuh9kEAduv8JdBdsMh3Zh4N80tCV7OyBQFWHV0UgjARSLY
msEuelzzaFcfR2vIrmpYIElr6JzHGBiux0XK3Qk98kexGRdbrDFpaxbrsjs1/8m9
MVOISQQYEQIACQUCQjksbgIbDAAKCRAE6fCGv5Bx/mRWAKCAQQ67iDvQq08n+bHa
QkK3EDOmqACfZmJe9AepCkPAUkvp0ketnOPBXAE=
=QZ8N
-----END PGP PUBLIC KEY BLOCK-----
```

#.3.388. ####### ###### <ups@FreeBSD.org>

```
pub  2048R/D684B04A 2004-10-06 Stephan Uphoff <ups@freebsd.org>
    Key fingerprint = B5D2 04AE CA8F 7055 7474  3C85 F908 7F55 D684 B04A
uid                  Stephan Uphoff <ups@tree.com>
sub  2048R/A15F921B 2004-10-06
```

```
-----BEGIN PGP PUBLIC KEY BLOCK-----

mQELBEFkBF4BCADC9kZGlvNJcktMfbT1e6sp40J8qNWM9B92GpCo84BzTyKxvIiV
HGWMivKMS0BdiE7pPVJXtsYFjNDues6drUBOtsUNlsK38sdxPT9UDupHVIXSxERb
pyyn6ELPEJmP+3UwYzNM6DCfPm4ZorcvkLDE7E5XfYGZxMveuNIu2qmOYeKaJKiK
t579i3co2YX7PXvUdbd6nw4vTyU7tC5KCFxCzs9FkNz2j2FJlZCe4AQCjhsv4odz
oyppj25QhG5rXavOOOBcORL0BqzXGRozZ37K7u9CuPebxj37LFzChZk1s2aH5kzM
fw9QZdUhJr9fkIv3FIfTVUvL2zXlpzmzsQBrAAYptB1TdGVwaGFuIFVwaG9mZiA8
dXBzQHRyZWUuY29tPokBNAQTAQIAHgUCQWQEXgIbAwYLCQgHAwIDFQIDAxYCAQIe
AQIXgAAKCRD5CH9V1oSwSr76B/wPoFdE6nFJ63egXDUHNUONVVqyHOWjoowq1f+C
G0IV+07RmChOSccyVBFn3NIjZ1E7YMQm37SUhvgqY0XNF3usNkxBdlHpG3ixQEq4
53HvI9JNHU6BTHVtGjDFW9ZhBFaOYVbCKHM2N+jq/RmZ+liD6QUC09jRo34ytDOo
wsmccQ2p+8cN8aMizhxseGUS0Vo0oKIzSE4rKGXalcarG5vnZ4stP+acMMAiTiCV
lMVHDtnC6Ca9e2H4ePmUBL0sHnM3r2+0e+SAb20yvi2PICOQ8vSEcbMt28WZPBxc
0qmFkemVS4qHgGmd8Pe2a/OvPQxgujJ+q0uPwPfIJ05+24yOtCBTdGVwaGFuIFVw
aG9mZiA8dXBzQGZyZWVic2Qub3JnPokBNAQTAQIAHgUCQWQF2AIbAwYLCQgHAwID
FQIDAxYCAQIeAQIXgAAKCRD5CH9V1oSwSlrjB/9Z6KcBwseAGY+v1TwtI9I4bZ+z
Vb62nKcYgFL7tJ0djIhrpl7l+lLr+RTvCG3A/vbERIxeameaOIHjUm/22KKRJEfK
DJ1PcAVs8ApB//1/X8ahH3GZvPvFzH+aYBxCHEw4g+UrkXFFgwmogviwP8QT6mh5
xtO9/fwnoHtCa0jZtRaOCCcQjAc4Vng1tGrKVE/E59LwmwlDErnqoT9jlSONDdx+
T5K5/dVwCiDdKJSm6lTBY+bj4Z1k3Qi0N+0XQtMviuZ8I+ew0H6DF7tBRxrlBLSc
VGUwILAUfbcFWMxbaQxB1PJEaThi6lSFJ8Pd0uZHZKeNoHJ5fcLxSQhudhcMuQEM
BEFkBO0BCADQJijowH7QvQPpo+DqAv38fi8Dxgwqbwp UdiA2P1eo5awU9xVNs49f
XKG+QMMJHx5S6Bu3anOTKWlqZKfbOlTvlnW5anKRSngcW6kdoce2yb7wK0ovjFFB
yFTBe7QOR4G4wOttU2Fa6lVUOApC5pvuubs3nWW1ovB0IFYitPTG8lcBkgJCCOPf
/auv8ZxLYnaA55lvOupmh5WJjA8sqcwZneTTA1ATERmCRO0Y3Qp/jAiPb+vlnA1A
PdOpEpjbDHpjfjoBUGo3oKiNJuFZ+XMzlcBcPkcyY25cfgLqYKo7uoR9x/itirDS
CmBnXiimERYkaiU79+epo2giTtvHMCgnAAkBAYkBHwQYAQIACQUCQWQE7QIbDAAK
CRD5CH9V1oSwSrHcB/4xXBMPUVZukcE0+5ok1ZxMN+kwFP/DVOdmrteI7H7vQ//s
iZ0Hdg3RC4P6wYSGBbmIA695B3OUuRnIe4Xt1YcOkmSrPGQDvxbCLXTyxx8Ftv4D
UhqSu3DFUwlIiN/qWdSHSie3EPcMYEMS4HDHlZSaZgrKXhMHLVI2oWDz5fT00sf/
PLMpJqhveCYKOEi7Zu4ot8bDcfDt69I1MAhKSoAkni12+/fykvZXrxyvhwrKi8v9
```

```
lbionqqljQ3/+q6olZcXDsgwUf9mXYGs/tz2DDx2FYfZAyh4Fso7q2yGOfu3XAo1
0nKYeR0L8piSpZBWMKD09A9vzTbSSLfdcACIItS5
=93PR
-----END PGP PUBLIC KEY BLOCK-----
```

#.3.389. ##### ########## <bryanv@FreeBSD.org>

```
pub   4096R/E97DB7DB 2012-11-05
      Key fingerprint = 0F8F 11EF F4D2 EDCA ECEA  CB16 744C BF25 E97D B7DB
uid                  Bryan Venteicher (DITC) <bryanv@daemoninthecloset.org>
uid                  Bryan Venteicher (FreeBSD) <bryanv@freebsd.org>
sub   4096R/2EBC1A46 2012-11-05
```

```
-----BEGIN PGP PUBLIC KEY BLOCK-----

mQINBFCXauUBEACj+NbRz1VJJmbIz6PO3fV3bTeCaAIcBjKWzsaKogvEpuFaVlPX
eqwKqoRqqbxHxRKfs3Matco+e1EwiWVfna426PB2S5g0+0AuNKo7lq/XtpsSZXp4
vCPUvZUwpCio6ZYqiu26lVzQ2iZqz4wlsBmsh6pYaP9tNKuf08gPYu80kaclov+a
/o6uC5A+cNS5u4v2Z+nojMKAOZ3IP5TECKtNVTvmEBlRwGQWKg9tgCGo8g0YOU8s
XG0hltfpFTe0JAeVWY6k+fI6CXXTfa8U6mBBb5hhmM6Aaxx9j9e5XLXV+VhQck+V
vJMRKnekfqACauhNvRQQHZsDnduCwn++ohW1kwm8/a0UPPrG0WkJa++GymTmUQwP
hJ1/HBD3GS9LuxSb7oBCzqOSfiYhYzq1Mh+LiR94pzMfsykJDA2d/PG5uOO7xvL3
lEdPMB8k/g9YFkWpNUEmVLKPt5vkZwRt2GcMhbIiexxXfOg0A6UhQJy7BWV9bXu1
DqCeOzdUP1MBF0d/PrdxiF1yjPEHe5s5pVlwoT1PKfTYhVmtiakJINe5M9r79/h5
Nvd7R/289x1pNLm4CiKcT75mnmb+p0ftQB/QCpk7xngc8xf1uoCPszpFYjp+ktVQ
XAV8AKjAwjknfhwxxCX7+ijPjYQXVUNVVrFfgZZeJqoBnDTHXsuMDCZcmQARAQAB
tC9CcnlhbiBWZW50ZWljaGVyIChGcmVlQlNEKSA8YnJ5YW52QGZyZWVic2Qub3Jn
PokCOAQTAQIAIgUCUJdq5QIbAwYLCQgHAwIGFQgCCQoLBBYCAwECHgECF4AACgkQ
dEy/Jel9t9vFUA/+K8LrI1I9pbN7hUlFQwxj/T6b6sQR/2vneKkNq0q6uj2GxoVo
Y+r09sAtKENKi1rQBVPMGeZyt+gSWm4yk5pudzsLglHub+7ArFvzo4PzOd+y3j6h
0r8zUtPZLQxg4gG9K2M0hev+Wmvvksh+NRUyEvbEgRmD2vP/aurAzMl8mIxKi5jK
cSraBTP7slbuz7GR95/BCFV29ET1fczYOGrLEYfC9ucvHTWh6VVrEIFqjhJTrsMQ
6X6cfTBm5Mv0VVnm9g5x610X3OH7YdRS9qlDr73vWCoFSCzzjawwv4j56tJIMLM7
at5ZGsmBYEms2Fl5SOTcb2s12c2qPFf2e0YDcJjQiiX//hgV9/Dw+JEKkkZ739Ut
r6TTP+icDMCAS7owOW555oYIxDakOsi46xU4XQ9lXjYqmOM68NF5clEw2cfC6H2i
/smHClty57Ra3+RD55YOaT11qy9jJ6z5w0SwHMxVKnmuLL+wLrO8xFvz8YGtwTJx
ULUgkyMU/g1NEDoiWetkydmjWa87J34/F3qo+Znz8FpTSx3syGJPtjirC242P0Hv
aFEpobg+IieYj/y+tcBDrK7DcFhy+ddlPRikC33obf/pMe7Tq7XUDeGsAwRMDrZ8
5Nz77ShoTyNVbQrjvMZ3mWUL6aIqQQiXYb30YX65qSfkbjeWFV/UqVWXwPe0NkJy
eWFuIFZlbnRlaWNoZXIgKERJVEMpIDxicnlhbnZAZGFlbW9uaW50aGVjbG9zZXQu
b3JnPokCOAQTAQIAIgUCUJdwvQIbAwYLCQgHAwIGFQgCCQoLBBYCAwECHgECF4AA
CgkQdEy/Jel9t9v81g/9EgilQhRDnX+jbfI7wvIx7M2i1QeOV+Zige7fZiHS3038
jbl0o/FylG+UfZiGRS6dr56wg52apG0GZMYN8v15b+w34x1jroCMp/NAXJFAb6Ju
6molIDL07B8yWPRV78LJ71eG3lAsTmsXo72WvsbObAKmRKT1bOJkCnu6HCc4rMt8
Gc2DVAfWM88/pnYu4VhDrs5q8hp5ibljojiOu7wgDEapTd8+5aTCq1LEZYRit+k2L
nl2FAXfswp6s+RhXS/4mNO9Bqr9Rj6SGLjbjEXUpNDzwjjyjaL+FgNvi/31yANml
4rWEORrdzcFGdvgwKgSP25Xn85iMrJAme68fB1/4tMzyZ5TNugNU4X1ieL7gNNgN
c3a18N+d1pnmfAkAqs6qvnysLrMJu/2wKbOmu42uZX3fEdAWkR8r233QJIvAp59n
qEm3zRXZEOUUP3Pt0VCGZXQ4ztYP33kCWRJ7f/pIGq/gOZC5GZ2VRqDSv1VePoAH
D9RJSKkxIFq62AvtJoyM5ahC6YpTf8DrdSsRW6/s1QdwSFIvd88wrfcVp4mwHyWm
hGHIdcr2N/sppKdjFM0RVGEBh5X6XrQnWXfYYC8aNnYms1FYz3c1o2aYshT+FkC+
```

```
fJ5QyMQeB/4VcOd6g3+BcFhb5ZYW4W9//D7jrYfkVyHloF2s81wGIOqqVywjwLS5
Ag0EUJdq5QEQAKAFUhykhpw7uQe61dbFxCK/ZVzikZEjtcRfRZFQt4kXvd2PhyDc
t+DyT8i/ZDSnP0UblRsSwTt4Ja6Yg0KUMbo9EIuvC5n7PVVktGAsIKZC1PrtMm84
Gw1bBCm53LEwnrjhiPxXb2l3vX58wRXPRichZACxv5LsaFWlYAjqub9mkTV/MbFD
4AG5X51gkqXQovTaOl3s0D/kpou9wv9nY9R0rKTis5z0K+hDrbl+l2WqaacZZWK/
sPb+EjnAFvfNH3Y4jkp5Si0olmv9aKhCDuUMslENPN5j74Heap0zXWxXPlmVLBki
wBwBaGsSKB6blnI+eJw5xqd3ast6qMUkW9JopCKztO1yrD5lB8dkRLxl2SepL2Z3
QrYW5DVSlqX1mQyGoJ02Q1Z1bLipjqNoePwkjpsv4AAP4rXkWOZ50Yhi+DjVDpOs
AsHCBSBE2GK6evzE0VIsHU+hKNHkcHhBmj8BnIJkhEVLPYF+r8ghLIGemtmkmSS5
QzyCfr5KS3rELO3H1ZprvCddamOqbeWkeixcaz04NTCLBswTNPtqCueo77uo49IS
kU52PVXjdOOea4nLiH8coUsxb1D9uEDBLPTI5zBM3BK9Xwv5jLjNLCm5e5HZTnJq
2MDkqjruNTMQ9A3IFNcGKeNXILm5qm+HRJPDRmWSt90mq2mxWVr1i9stABEBAAGJ
Ah8EGAECAAkFAlCXauUCGwwACgkQdEy/Jel9t9t2mQ//Sw5dWgrWDMDlVX7tJLtR
I16tBJEvELkjUTTJkBRFazE6qT5L6Bvx+rewTkcq31cUqT8eAfqkk+mvVz6+L8XD
N5pyMeUBSlZMrNF1Wsfc8F5nxLi8BnNixdAOpP9KJhC7KLzQuNpycSJMdX9nAfDx
QHfQ8CVuqmnkYB34R6rpmyHHgN0kYBdA5q6MJzzlVATwO8oON9nCca60rFCbPZAX
f6ZLRcFn+CIkZaEEmsEFK43mCy4jmH7DsabKtjyJdeaLAxyED1IxnQ1YWKSd4LBC
ooYj87aZ34df7VpxBZe8/q4prwm+gEjM9V0gf2F+CgEB7m8JXmqXZ2id7p84PE7k
UZJOBMTL1UegkiPXLb1thuCaSJodOLrf6t2W95v8auBb7fUAOXWNbQ2EId1IHPT7
FOw2Yo32VjFOa/QUjKc98XlZBU4+0TZz1hZmsUaVRhhULqEc359DRdmNUfEDWv+P
bDGiRwejjybGpb2f3lqnne3+7b1jEcLCI8k9VTklhj1l3flMWa5l0ubz57X2W9JM
LkwHPSTICFJmJOU9KtWo6ujC1Rx20e5y+T8SMF4A9oDb/SuNRi+k0jhrYGsT+mWx
De/WZ2m39Eshkbdd5R2izcYLuLV+nEcbj35ZsK+wgXkQqnSZK8JrjCArQvJuiJUl
hvaQWSxKvtCA3RdI3vmKyQc=
=6YAA
-----END PGP PUBLIC KEY BLOCK-----
```

#.3.390. ####### ####### <nectar@FreeBSD.org>

```
pub  2048R/33C1627B 2001-07-05 Jacques A. Vidrine <nectar@celabo.org>
    Key fingerprint = CB CE 7D A0 6E 01 DC 61  E5 91 0A BE 79 17 D3 82
uid                  Jacques A. Vidrine <jvidrine@verio.net>
uid                  Jacques A. Vidrine <n@nectar.com>
uid                  Jacques A. Vidrine <jacques@vidrine.cc>
uid                  Jacques A. Vidrine <nectar@FreeBSD.org>
uid                  Jacques A. Vidrine <n@nectar.cc>

pub  1024D/1606DB95 2001-07-05 Jacques A. Vidrine <nectar@celabo.org>
    Key fingerprint = 46BC EA5B F70A CC81 5332  0832 8C32 8CFF 1606 DB95
uid                  Jacques A. Vidrine <jvidrine@verio.net>
uid                  Jacques A. Vidrine <n@nectar.com>
uid                  Jacques A. Vidrine <jacques@vidrine.cc>
uid                  Jacques A. Vidrine <nectar@FreeBSD.org>
uid                  Jacques A. Vidrine <n@nectar.cc>
sub  2048g/57EDEA6F 2001-07-05
```

```
-----BEGIN PGP PUBLIC KEY BLOCK-----
Version: GnuPG v1.2.1 (FreeBSD)

mQENAztEWGUAAAEIAMeniH36Nfiwf/XoVWcZReau9V4Q0taZs9J0WSAmT1kuS1OD
X1r8SAvQ5/8yDHy5rL+jrUpNw6p4YH5ll3ZNolLuWbEVyAOpJDalg28VOC8pKrC/
```

```
2Rmdlx2Ri0BMXAZW4hf5UrBSf05PgoMbHEM4IIbeZijv1dgLMlq8tT1TLimg5CON
wW0rDHr9syGYMQFLpmyoWha43B8xnJj121mGB3AE6Fhz+G1wYKQF1/KZucckJctu
eAOjw5yj6Lr008yvAhP8Wl89BYNwdGmaY2HUPtey2XxahqJI46/u/GXkkEQqk2vW
sNz4bIvzEArUWzH71GIj9NCiUAKGZ8KAjzPBYnsABRG0J0phY3F1ZXMgQS4gVmlk
cmluZSA8anZpZHJpbmVAdmVyaW8ubmV0PokAlQMFEDtEaoo3kYU/CUckqQEBkawE
AI7xJVCu7nHfHK0FhSQGSK6FtcV1sFK1KmIR94uyVQoLbtRWCd6od2U1BuMi+9/c
ymc7YFQ6ZeMrx0aUwSmb36+cOpLUrPs/B131OgBX/0O6EseXZ2FPrsD38/oOHHLv
ZoPWPiP/utQIkHpdmGaZfbsT3Jk64iMhl4IxKmwhDsoFiQCVAwUQO9CR+VUuHi5z
0oilAQEmAAP9FjGpHibt7uJTgYoXIPA9u4tJ8Ry0cLOZX9a5Yq5NfPMTA8v+8pY2
+IrhqhRHWDND6lIoc9aZkjFAX/XnCyZaA8aTSASXC4k5PbEvHoTrFXtpSKSMtZ8R
4AfqkhvJ8I0r0yRXvZxpx3EAZpy2K6jVhz8bwiQuk2fJK+79AQyRTHCIRgQQEQIA
BgUCO0RqxgAKCRBdeSLkcaKMc97QAKCIeXaT+tII2hgCz1JaN+tp6Mn8RACgmxRN
+9k+m97qhph1ES8GFeQJVsKIRgQQEQIABgUCO03CgwAKCRBmgG8dAPfQeiznAJ9D
klpWg02B8JByK2cnyim5ohqkBACfZZgGEMXVYxctKIB9DearNWhxCySJARUDBRM7
RGdBZ8KAjzPBYnsBAXFKB/90kY7ts9wDI8g3Bv9Q9PjbzSpTrnIIUOCuMpd/wvzg
xr3ERnvJeoSJWE0guWQ6+YIeaPBYIyhV3yV3YhHFQo6uYAt3FsgB/z+kiRMhxnic
2Xxqvws8i2Tb7xpYI/yJIm9fZZteHOJ/jOacHX1fdzXVZfXzfUX31biE2LVdkAiT
rny1egGLbN+blylNabHha0CLFkfaZ/UuenuS1rbI+oS+cwWGHZZxvp9+m0E7nDGi
Y7VDvzMLBq/0zUeTOLaOYqqCym9UGoq3yywkJdvcwykkR/BS8vYP1l+rTqVv06Fn
xQYONObU3hILupLZ51GaP+jkkTgIzAVv43lZVbZ6/XjoiQCVAwUQO0TC6/vCP42x
MxQ5AQFItgP/YwO035pYdCTUNprIXtnPkhMJU3m+ST3XGl+vTxD5M8PSpxL95Cvx
fYmvCaPkP5lXPPG1vi9f6dfYWkmL40t7U6+llC3EaXD0w8/VTWMmeuC2rigUx9wR
uO05RR1Ks7/X5rADQSok/30Q8TiQ9BodmemEPmcMDL5/1dJkq/oFVEOIRgQQEQIA
BgUCPAv/6AAKCRCMMoz/FgbblWfXAKCX7bfb/+cEBCbrruEksFqbu4JlvwCfUYih
DTpbY9otgZZpt6xCbQ51gDOIRgQQEQIABgUCPMQ7SQAKCRCMUwqAO4GCft74AJ0e
H0zWlC1Ikf3TDpjH3+JbFc9ywwCeMsXor788M9Fj0W+4eo4QdM6wRdCIRgQTEQIA
BgUCPeId7AAKCRAV1ogEymzfsmjLAJ9nReOMPhBn0Z6/cuOU/C0ny7vCUwCfaHCW
bBmS8lIv+hQmh+j4Ku8S3hC0IUphY3F1ZXMgQS4gVmlkcmluZSA8bkBuZWN0YXIu
Y29tPokAlQMFEDtEao83kYU/CUckqQEBJ18EAK9VTM8litmppmSW8RpCTkCku72Z
PTL91tueutRw+PGgD4rL1BSuAZ/I/H+fYzy0w2Haq6tG88CkzxjzzWiBg7NoVpEE
4kv3U3FfkgXXd49Q/CRufsQWZL1qxV7Qpouk2M3VeZ9lJf1kI1GZHsDw2g0fBbIs
SncAn7p9j+H9j8v2iQCVAwUQO9CR/1UuHi5z0oilAQFMxwP/V3yvPwqm3vZj364T
/++VfcEkc5ZLFj9oZ6utO5Vz+NdjpjFhDKDMGBTwjXTnXFDTJDDUMlWGVKJxORf2
7oS4BvqyTzhPfnijJm9WeE3TNPgtx0vMzVuFuiydV9z9uT71pqmbKbtY2v5lxSBG
lJX8pHY0lrRtNIY3ICH3SV0e4nOIRgQQEQIABgUCO0RqzQAKCRBdeSLkcaKMczUU
AJ9b7ImPK5sckKVvnyt7lz4Hk2mIIgCeKoAl6XUU558xIu2AFA8fzma1zneIRgQQ
EQIABgUCO03G9AAKCRBmgG8dAPfQeoWtAJ4rN91CFY8FQDuZvLEIGW1QQuHadgCg
r+bq33V0rM/wF2VPrqu6th+f1sSJARUDBRM7RGeeZ8KAjzPBYnsBAZjqCACyAxcc
G5bI+hKjumPZS1W8WmvOgPHs0Q9poaKLTbC/bZPXnqeIslIfv1xm5FjNhXlpK08E
mjEiC4kGOFSkW65qNjWdRKXoUzq86v+dphDLpxd0FYXVViA7ETb3Hl6hv/7Qr5RZ
O/yGOI7unf01hEonTDUI5Wfs7dwc1wzSVAC5dc6rOlTGquSzcuignQM/rxJzx1iX
NZ2+G6h114/M1CkENBdS+gs+OrQFCp5D861b5gXjPX2z+5MpInFlgTLWMOBGYaPQ
AJZ+abF44iG71idEO9J+ywwAbOVKXxJzGhuqd1iDfoy+KaJ/B0+n5aAH2q8dmpOX
Uwh4F473DE9O1c5BiQCVAwUQO0TDE/vCP42xMxQ5AQF4rQP/TM7vbt5uxTpSFXcC
OWaG4GCgvxC2vftoo20klH3hcacod95GhS5xtvtNFVzCXM5LQEaH+F3g3NxYbPMt
qWAU7VY4GSkbHsKu6min5wQGy6///ikyS8oDYBP5QO1uXA9kNYmSsCm1ulrCdx7G
fD8yEyxpGj1e3q9PfNx+ouNF+T2IRgQQEQIABgUCPAv/7gAKCRCMMoz/FgbblejF
AKCGU0Uxm9gODWu/9iVrAfiGTxSGIwCggThVGpYk3bwgKI5v5UYsRGoKi02IRgQQ
EQIABgUCPMQ7TQAKCRCMUwqAO4GCfrDUAJ95BWGWG/6A69LVFnG7QVl95VbQ4wCe
OyNkM/aKnhMp3yWkp1DyKuHh6/+IRgQTEQIABgUCPeId7wAKCRAV1ogEymzfspG+
AJ4oTlUWkSpNcEWrlXhI1XxkXc2VqACeIOqoDsfljL+6J9agzgavXQT0LeG0J0ph
Y3F1ZXMgQS4gVmlkcmluZSA8amFjcXVlc0B2aWRyaW5lLmNjPokAlQMFEDtEao83
kYU/CUckqQEBjS4D/iuKIplzePrW48YhcgOcdNmVv0f7oLzGYo6plhp64gRyQMok
```

```
wfO4Qozzc86PZlwiA0O9th3TRNKy5U/CAKzuJIfVjIOiJg6O4LCPwb6A5Bn6G0Pl
Vqza01/sPex2EZHlMh2JmqapaN2BtZrtNrfOcp3PNkg1Y2hePwEbC7V9hyZYiQCV
AwUQO9CR/1UuHi5z0oilAQG7/gP/WljbKpJyNmAw1scRWFoP3PDd5zjHdpaBakTw
QMLLa6YlZr38it59dTWGVGNYDNvD9Y7Jbn039HEhQFDjIu8nGSD0+YYvZIXlTpnV
XujFrLE7wCVSt/0OtoOBguWSDLFgu0PpGiZhOZ0dqvgInV5rfwIdIbpnKoLqpbYj
xymzo1qIRgQQEQIABgUCO0RqzQAKCRBdeSLkcaKMc9WhAKCKtx+b7msbnZ+3hW6M
JxUWn92dVwCgnXTO3EhDI8U6Bn4mrmIf8rYoIWGIRgQQEQIABgUCO03D8AAKCRBm
gG8dAPfQeiYgAKD8yXuTqgdxPHWWngut0yhJ1lDTWQCeJF9wrOlYhv3GBeGJxAZh
y1q9xs+JARUDBRM7RGdaZ8KAjzPBYnsBAQsrB/4rxhQORVVCRfx9k8uQVVIKqCEW
OJM4CDpX0iBrBpuVtYsV1A+FdAMoLmsKUeEreBRU/pedIm+Of07/vLSeRULQwB6w
I6dJvel4m3n52LwO37uERyL6FuKSNKpRwqhFg9lBj0G5r0ZVR7RlwEIgwnq2h3RC
5jaPBQo7/uNoCCgGW2QGTTHBzdtq+7R96Yqykwkrrj+j4BoaEvG9vOisVvDX2VKr
tcOvyAekL/rgCmcNcqh+Wmn3ojXneDSI8hnVqStSsOyeRnCSdw4AZYcheOAJ9Tyo
dqRcHW/zoPDXe80greaL3aVThGyCSy0alAW/xX3HyaDWTgrc/OwJC4OcXnXtiQCV
AwUQO0TC9vvCP42xMxQ5AQGPtAP/QIilJ0/zVOiRupmyWdz+pYaih7zjTKA5aUyD
vtZZG1ASC/tcEf5A6udd3RNhFekVQzT2TxbExgkD+R7f4Nyd91YMzXjPDO9FWcto
jseAkgI8K2FfUNse2BX0g/zYTYEhCegLufgRZgyhLFib9Nl28MhxlOH45USHSuY1
uLCO6eWIRgQQEQIABgUCPAv/7gAKCRCMMoz/FgbblQggAKCRzjeBCLmlDUqAelCh
hyOYu7Z4FwCbBxUNPrFAUSZDXtTAdsk6oDbc2zqIRgQQEQIABgUCPMQ7TQAKCRCM
UwqAO4GCfnZDAJ0SFZ8j0d55VeDpYZCGqai9toAagACgjPwvNS0iTHEHEYGy1K+l
5QMU/lKIRgQTEQIABgUCPeId7wAKCRAV1ogEymzfskBQAKCE1RFp7IdjP+TqPbpI
UyX/5QhrIQCdFKzelL8uRrxm2wFcmk+Xt95KZnq0J0phY3F1ZXMgQS4gVmlkcmlu
ZSA8bmVjdGFyQEZyZWVCU0Qub3JnPokAlQMFEDtEao83kYU/CUckqQEBHEgEAKUd
LyDA5dUIrqC9cd+noesEh5GE4PhQ/KWOtYlaKtIk34bG4vX3TCsUsEsyfP7xD0I3
UPrKHctWfVQBj+iNNl9ZTK5FMJVt4N//f95ehFmmAnbUzyKXI6m6tgSvraxlSn2j
v6tXwgZWyzAewePMwNqhC0A/Y1KdCNI8ZuU7gDChiQCVAwUQO9CR/1UuHi5z0oil
AQE6FQQAjwd0zW2wT5XbKOMggHnVR9qHQa2hP++Sezu5/bZj0HILcVj+1matIpzS
2wQpHhkJCAsTJKfVuSPH27vE9EK1JVc4C7tl2b+0KWmKXJ1wjQypH1CCImMO7Zqo
h2yTGCd+vmj1+QoFANp8/RfUGYzAcvotfkBmLIqGSCeZiMoDB3eIRgQQEQIABgUC
O0RqzQAKCRBdeSLkcaKMc03oAJ9qpsHxaTrBUGl/CZTIE4iK4H9YRwCfUoUWszi2
hkdDkWWPCKpyJZh0xlKIRgQQEQIABgUCO03G8QAKCRBmgG8dAPfQeledAKDvEdli
OUOAhcPBY0CjUrXOaZqLzwCguj7bNyAO4opEU41LH0JrVY/AiZCJARUDBRM7RGeM
Z8KAjzPBYnsBAcFhB/0ZLLi878axVM0555fQA/toZyaHB0UUDLHK6GnQ8CO2bgsR
IWSqujq2/z+1ylEfH1HOO7oYyZih3f//OUCoabtUZ0fGxEaCUec3pHd/UqRR++nM
WVQp45lph1yhcYIj8NGEC5W/M4L8IQaac3aGP3sd0ipaQPrIm4wOXgbOG+TXywEE
mcR4VL2eF1ozuCBVtZ2MxSqsh24Zlrdns594OrG+gCQKe2Pnv6JA1HG3/66mse+y
BkSsv5wBJwjOkulheFOJiOIsJm4/V3/2QHNSsH/fxhHMOZXNiYPfPf/5kQhyMFiY
s6SMHS4XSzNSaI3p9PJM7fsXJqILOx+McSymg8D5iQCVAwUQO0TDB/vCP42xMxQ5
AQHsdQP/WabwUvXt5jKw/pqZS4Pqbc8qsDLSuN5xH5JgewwNuZBNpVHzenI4hdtX
g4t1U/Cm50264hBTTH2YgALEduxjXFj13oVN48JSPJXWyFQSUi/BBUAw2JpVk8iJ
Vdginlezc9EhrSEZxDRBIQVtlBBHGZdYCD5P+5y2NVpkhES/5ciIRgQQEQIABgUC
PAv/7gAKCRCMMoz/FgbblXuwAJ9g2+D5ZBtSHCqfI+ngr+O0EaaxjQCcDwgR2mZl
2Orrh5rXYXLcTQmW/VWIRgQQEQIABgUCPMQ7TQAKCRCMUwqAO4GCfsvLAJsFIm39
rRd5Q43XfFHmLWCjTf9OZQCfQSUgEK6eMcEVvhpiHIS4W20Ke26IRgQTEQIABgUC
PeId7wAKCRAV1ogEymzfskx+AJ97BkmjdjqNu+JfxpH2e4DcnPk8ggCgkerLDhkS
jWet2EWo9Tzc4ole+xC0IEphY3F1ZXMgQS4gVmlkcmluZSA8bkBuZWN0YXIuY2M+
iQEVAwUTPAv/fmfCgI8zwWJ7AQGrPAf+MlOC2G4Z9sb3NV+MA1vFoxQAl6HeQntA
ousZDBkyMVC6AGnLWWAOyYQnWOTc2qRY2kWKh9HI1+eKGKTLNeMrodT4DM6OvMeY
38KGqqAIjcwlxphyAtaRqGqNzlXCpdJVo2WSmcTkio5szLgMqDGVuuLRdxLubAcW
/r+gSio3avkw0f740DnU8Uv6Q/SiThkUY9uz8C6W70K8TCpV1u6L8Rg8Nit2Py6b
bAOMpYwb30IObHbyXTihrWYMLKQ9I2pzSpsdHrnsn2XEFMlVUh1aIwTc4UYB1i73
DvsY/oYkYiQikgh3oKfqUIYUi6FY5VS+VUq0gGcuFGvkP9sDbCbHzIhGBBARAgAG
BQI8C//uAAoJEIwyjP8WBtuV/FEAnAmm4E9WUNCs0cx3arrfqQ7ERXQKAJwLQLb/
```

```
lj/fF+ZEU94mLuAEAwyEiYhGBBARAgAGBQI8xDtNAAoJEIxTCoA7gYJ+uLAAnRgp
qwaG4PT/JcGjNeCRJbPapKGWAJ9K62TrGtp/2yAl7e36z3HKj05lcohGBBMRAgAG
BQI94h3vAAoJEBXWiATKbN+y2CwAn0ORDmsnZIBM6n1n3N9/Z/8+0Sq/AJ0VkDUD
0UjvrtHSHSC9LPL5vNhSBbQmSmFjcXVlcyBBLiBWaWRyaW5lIDxuZWN0YXJAY2Vs
YWJvLm9yZz6JARUDBRM9a6LPZ8KAjzPBYnsBAYt2B/4h9obwPHLDTt9HCk9wbqPS
YPdxY9aWfVDwspaD0ZkX1jdYxDx8DW4On080sXxpdKIpx9gfIa3R+efLVEgu2TRW
OyZ6dnDERYbtpRa48et/BcmXhW086TGg3jWjziMDsJ3mv9WTuXe+CQ6cFupi6l2m
ukOWMnIy+NJj1cD89hrtVXvFdGquAsMYvOv9zQUgvB/n+zOFfixbo+lIZsqgoQfj
BHG8QuZrO4Jitq1a3eUe19OGKzEfNyiXb7DiHxx+wNhuWzCT+Okk/ERHV/DV2l5I
dS9yDcluCXbfrRB1ibm0qrQ6MHg9oN6x6Dgy8b6+GtozOrH4CCRQaWBn2hA+Y5XD
iEYEExECAAYFAj3iHe8ACgkQFdaIBMps37Lc0gCghDvXaxJjcFJj7MZlgpopCakU
lc4An1ae3VlInvowTEFcKQ63796tz2vLmQGiBDtEaLYRBACaGs+hkBuM3WpcsUCp
I8RXdp3096q4yDePWTA+L6j7iLvIiTkFVH2JIx/lbN+0JKZYnXop4Oby2gcrbvPN
dCBwQERPOGmhFvsippfBcNJ/11duHA1/jbsATZif2LD8tCIg4ksfE2VtysYzRvJR
KZ/ZUkRoH9eLszOHNEYb5a1r7wCgoDzgurI7FnQe6OLpaEgdaBx1ZasD+QGy55D+
aWzXS0+Mu3l5rDz836oo2Gen3GIgd9ScQNN2iyEC3wA68jkDICkOYpF54vSvZ3/V
d35tEZsJaW0LpR40ktE3wdWL2w+dScGyK3BlTLw03RqnfuJIj+WjA54FDLzsEOLG
zE8Y0z2nRPgoKIWKAx0i2mSPLRKikHTyFl9qA/9N2CGdyzm3ofQ4Kff43GedwVBq
aFXzDVE62KuOZGRqtQcS5/o1LNO+TdQzXXXe/C2JRedx6Tn7i02gJuYZA1yT6b7+
H3UoYYsBIdTeZYGZwFWonAkzxRwSSQ6kuxfS/o+kBnugEzO/tLHSgY38nVNdILHV
yh5YHT9QsDCdXB6L1LQnSmFjcXVlcyBBLiBWaWRyaW5lIDxqdmlkcmluZUB2ZXJp
by5uZXQ+iQCVAwUQO0RqpTeRhT8JRySpAQHWawP9EODkTCa/R8kv572zaFOxGuqC
NDXRa+WeetPxru6XZcFBv4tNaXFw1Zwcmnxv8tQSbzhbtBLaJpbNpCcF2ps7PSgB
biIsm+pPc8Si/s16bmcs9MppFtosPbwo3EgbbEY0moQUSxab6+siYtnmAZDWcony
eZs4uLzsHQ2dQYxa9aSIRgQQEQIABgUCO04PVQAKCRBUthZ5gKoR2E5RAJ9gqb2i
R9yVCai8N0dt956SxlQJ6ACfa3P+EValFi+wbnVJ3KvYs49O1U6JAJUDBRA70JHh
VS4eLnPSiKUBAS+uA/41y0R3sTCK5NdgDdQmZDLxycrLux35wSQ+E5hCOHm562/U
+BuBiXJkwJcaqWx3FdybP2+bQdbryhwheZluTB2cNaZlCzTWA88lMRVciDLfWC8e
X27qT4sC3M0I9mLLQ7Y+4n/rx7S+UDyhW6rzlWBc3tBJvukV+rokMvLFcBCM8YhG
BBARAgAGBQI7r622AAoJEFq8tAVo6ECluB4AnjEoH+0liWGI7Q0svCjZduPToZUl
AJ4+rQe+/fyWLPO8W3v3NhNhOYw9B4hGBBARAgAGBQI7RGraAAoJEF15IuRxooxz
yQoAn2zE/YlQ/CjNNpfZGrBFtpgIZmslAJ4nD6g0U5ten60MPQlYNiKOkDuFBohG
BBARAgAGBQI7TccpAAoJEGaAbx0A99B6qPgAn1HHgEo+PIw8SbmnK0ebxhi5yjIq
AKDFaU8qf+hfdvs96SoNJ2k56j7RiYhXBBMRAgAXBQI7RGi2BQsHCgMEAxUDAgMW
AgECF4AACgkQjDKM/xYG25XNOwCfbdlFl2we9Gbl6dk1g3ityn8OXMUAn0rkuWS1
6SovViXzqFYwGxxGE24riEYEEBECAAYFAjtEz80ACgkQx5UK+27R3D+e3QCg3RVE
AxETxzYKHiXWhSvk0WORaigAoM/hjGI6B29WF6tqNIwK5ntxNqUTiQCVAwUQO0TC
tPvCP42xMxQ5AQFzBAP/Uqv+WX5jhfQ11QGoCKNgj37av3+PrV8FFZl7oYk7XWvb
xrkV0VEK4Hyyd6zJI1I9TIM2EBmeWBNVay1tGCpBWkfJooFwsb5Uo3edjfFrn/cA
PjQj3OZnG/5Gyw+Dl5udA4vr8Iskhj5VHvrJvJJSryrCfOavGs9qzP7IMamuIHGJ
ARUDBRA8C//QZ8KAjzPBYnsBAYnZB/97gr9wOk5XUnREHS5JH3/5GyGIkYFznocP
nPS/6jK67Vs68ZLVuQ36Vy0TJ58zeqckG3lRGWBMhTfBFHfnTTUFKrqxLY5chN3U
6Jap1aRMHp3QI+lWJP98mzqLW0puV8O8BINSswjBkCp4EOW3va8/vWVUMLzjALM1
txRurZ7Ae6jficJudkmdXdSvc0A4UWYgArzLbMSitwwsU15WtWzRFew0H6MXxtLN
1rHRN3P+aQE0T4aITZIaCUIMOuQKBYwGwT8SF0A/DGAFi8vb8so62mzYFiT0/bQo
Y4hif1bf9nw7v6zli9DpFYPWWB6pWmpbUXQlQTvryBjmD4qxB2tziEYEEBECAAYF
AjzEO1QACgkQjFMKgDuBgn5dcACeNKmOz08/aVRqXjVuVXdfhiFY8r4An3iRW9zy
0M12RZpIBflZBC2KzhvFiEYEEBECAAYFAjxrRSkACgkQUgAclY4JAiPzZwCfbJ1u
zPkXv4APOhCDgDpMTsiNtusAn05p419H/Ql9MZhhh0Z5wERY7u9LiEUEEBECAAYF
AjxrPs0ACgkQXjRwWofFmQlyLQCXePnxlsQw1akWQUV5pDIAHHDQpgCeKqRa23t6
PHM7g9PdEGc3Gw+QamKIRgQQEQIABgUCPGtKkAAKCRAY9QOAJMJ4Ak4kAKDO4IVw
V2KASZV0DblLDTkfuzow5QCgodm/YPiTin0FNCC4Nqyt6jDxbaKIRgQQEQIABgUC
PGtKkAAKCRAh+cW892qb9bXbAKDA7r0x7nVqfgyb3I+hl3aGnZpQ9wCdF7jXSaFn
```

2zqjjPXXAbifCrhf5byJAJUDBRA8a0nNfEtnbaAOFWMBAfNpA/9ZA8Bth1GxJfI3
pYqzJWbuCDLwrMRw4HzKgrh8VXps1CQWScJsF2zZdCKQAz4tmH9Nug3pnuuiAYE/
dicHq16KpvLRNv4ZrAVR/th3P8EwQpX6XmH4D6ZbmhGeawhf3naOkl0ju1mThIPh
Wwlfhoq7DvhCelRBEbGbDtAGFHFMj4hGBBMRAgAGBQI9YRbeAAoJEItfRiWnAR2e
K/sAn0112EJ0oLbG+ibQMLrQkr2SJPfKAJ9+TIz8znCNoFcnkN47ebUryn2vk4hG
BBARAgAGBQI72DGeAAoJEDXUoEGQThj5qwkAnjum+a2F6IhY7uVagRM7NU6whhsR
AJ9voaLZaFoL268/N0zM8DD+rBaWX4hGBBARAgAGBQI7syQhAAoJEONzzsALTc2x
zCUAoKMgX5GGoZ+JoZod22wau64jZCiLAJ92Rjq7g5oBb6bMeeYSvTX6OpgaEIhG
BBARAgAGBQI93JFzAAoJEOztoYZagVwfuIUAmwe+bcssQDeQmlUTpUUbQ1gqBwX8
AKCjHaDJEmVJQbJGgWJTaCYqpK27GIhGBBARAgAGBQI93JGGAAoJEPNELzbWbIHk
kfoAn1oehPwL3vSRjxRPhR0V3GeKt7wVAKCrPb9J81C3+0OrHCGB8hoiGR0II4hG
BBMRAgAGBQI93M72AAoJEC1ZIA9jNXaZkN4An2AqN/FL+RZDsDv2a3tOO7HH5Uv+
AJ9Fif9cBUbjcl6NcJ/CoxLI10+qfohGBBMRAgAGBQI93M7rAAoJENrdQe/OcRgo
hx4An0P0X7CGinnSIHgtkrSnnHLYJLyxAJ9G+udL3igOviHkJqlCUl9nopTge4ic
BBMBAgAGBQI93U4nAAoJEOHJS0bfHdRx4SoD/jxrpZKQGQ6HXP1sg2zGyR33QI4b
0iLjYtxG3QSf55FCdP0zXcaD6uOPlCetR1DZy/u+MPNxpvhjvLfE5DQ0gF4AFcar
nsMUtlJH74SRFUAkehySpvOmsvMh4Al4HPmr6XpRjVOsLyrJN+mtcl3vIKxMTau4
aWWxxjE1skahgnUriQEcBBABAQAGBQI94HVTAAoJEBUCTNN0nXiJWbkH/1rsVVLj
HL6Vxadz+eO5tiLahdj+R+i0+zjGWvMaRmbo3rg9U/NVURwJdEclLG9TGbQY6L23
LcQHjSVqavnr03RGwGSAfo7ai+tr81YszXh9ka3uLsQ1CaeotpZNq6XIuXhxTjaK
AAFXsQmdfAMiIMm0gGTqme/6y3E862Bx8M0nTpH9KjmYxy7OTbptw5/Y9vTX5oAd
xRzGRuR4PR+43YlEz9vN4DynJm3sV+miGPRTj+jXJZ/jMmTISlRPK5xJx5hZTqvR
v4ZyhmSA/R+vDNbSMccIBisqBB0OoDnWEZXtD2Yvus0vOheU/DE2gtDzDpxDYsqf
4RxHuHv9ignnlwyIRgQQEQIABgUCPeB06AAKCRBI7x9bLi9mjudgAKDFm3AQ9AIr
+k3VVXdh/RNR+A2VrQCfRPGGpFniW6qYhD3B0BlMG9Fs4DiInAQQAQEABgUCPeB1
HAAKCRCmw4BP83aBPUexBACnsxJmRRl4rHni7bBERkfKDWzQBm/JHOWOxUyAn7VO
Ny3MfXotFl9R/uPPqnD2W5d34CaNLvOYCC0/sqy3t7lcvty5DfX0rEAcvIhq1khz
p7wOgg9RuWIgmTr98WLtStA+imNTfpkPKZDKxQGF1k0V4WsNUsPxADQduwY1Sq4Q
+IhGBBMRAgAGBQI94h2AAAoJEBXWiATKbN+ya2oAn2oNRt2SrjZzsFn1hSwjsbUy
EnqbAJ9q8XC7gVuAQNI1/usdsNLgyx0gB4icBBABAgAGBQI94svGAAoJEI4CzbsJ
WQz9oC0EAJczia/ZAWFGZ0/hVyB1G2wKn/v32CQVba8aEObj05dLklt1v8kIzWSr
kfquAk+Zdn7rhwusyNwDxsHDCkFKUsFS0jjDnkUcveZuiD2qvp7CoyBeu8VyEVGW
OIrcsiTI7I7pnskFQox+j5+Ose1Lnjum5q/6aLM8iwqRUQUzGR7FiQEcBBABAgAG
BQI94suvAAoJEJ53fDCLRgihuKAH/AyGz8uzPCgo1PBsF2Y7hxnJfFw+JM/V3tDT
iQiPqww2wSMs+pIMaHqz4TUK7ZUYy2vg/qjViyRRhj5+gcBqnBkIe1L82hlpQabY
YclIl69vS5VJIfiqp9T99z6RKu4kQCB356vg9bFeiYaSJJ2XFQ+z0OxHiJIMQ+0/
j/yX4t5R+zmfN/va6rZIwAEh3D6R89Vq6Lt4+IuqPvzBhq2pw6d+RqHIKyGGtC8l
YYUszLs9e9UD/FXEpDb1wjiZHNtEkJocsON81sE5Gf6iyFutMsEO4yHQF6SY9rV8
218eGsS7goxX8S3knirQonrQw8jRS7ohSc7ZYY9zQzUxlasJHA6IRgQQEQIABgUC
PeLLlgAKCRCesuTzaRbIc7EEAKDeNWwCgPaG0C62amNgOCm6dcCvpwCg4ZZ049Fw
tjD37t+gN4ZMJp5H5Cy0IUphY3F1ZXMgQS4gVmlkcmluZSA8bkBuZWN0YXIuY29t
PokAlQMFEDtEaqs3kYU/CUckqQEBfesD/1k/cdGF5vgVgtq23cGwRGSy+cgeTItK
4TJyfvacZJsMWWXhBgEPvAltOWmFSUxCJQ4FV0il7+wEfrCCba3Xs2AFuPPSfNk1
t+Rb1hK478J26DSmvkVRHnyErKuFqcrHb/OZ48sF3b3YGupp87NRCMsAyty3jrih
tBOHcWf8x76ciEYEEBECAAYFAjtOD1cACgkQVLYWeYCqEdg3OQCgtakH61ognpYO
T3hQ1ujxkhE1TJsAn1HWyiLNzRW0NamY0Eq8MQzmo3rIiQCVAwUQO9CR41UuHi5z
0oilAQEbUQP8DG6SYPQ/ItCqVPf01deS8ORc4jKBWgDI6Dybo/WDMcdE97sWU0r+
dZtXzv7tv7IE2n3WVUTmB623SvTnvmpdun4+lyk993rz7H3yng9jPqzF7DmzVRUy
9k7i5PC9+gbaAYOrljuYCx+5nlOxQ6anTCRng9RaId8kHtnKPz0dRdqIRgQQEQIA
BgUCO6+tuQAKCRBavLQFaOhApeTkAKCB5AslGwamxbrSFnOWUAVWZojEpQCfWpfa
cu/L8ErRLS7UfHO7bBx0tLqIRgQQEQIABgUCO0Rq4QAKCRBdeSLkcaKMc1DAAJ90
/x6QGPJhi2zugTmyxAbEeitVlgCdHO1Cb3ypPotsYL1luknVjJRJgCaIRgQQEQIA
BgUCO03HLAAKCRBmgG8dAPfQeo43AJ4q0i93iOQS/BVkI1ZC6Wmnc9M3eACfTnIm

```
BUKj189tSh+k5SCzGOeMjLiIVwQTEQIAFwUCO0RpYwULBwoDBAMVAwIDFgIBAheA
AAoJEIwyjP8WBtuVbEkAn2YN3IqLxnAuWJLIFI4z/P9XafxeAKCB6B2XSUd1iG/W
/ULYIVRgKEexrYhGBBARAgAGBQI7RM/YAAoJEMeVCvtu0dw/Gm0An34P4fky0FGA
eXxrq0YAADFql7w9AJ9qLmCm3YGPHyk4U3/rozhkip7qUIkAlQMFEDtEwt37wj+N
sTMUOQEBbEkD/R0v2RM5Mw6FUMDyR3n2XEbyvP4MhVVWv7O59b008sNz+ZcHa3oh
e8DuvYtiVXVFZXtS6Gqsocn44mEoC2zt2vEcrRPbBnwmIIwYtgp8nhIfT8pENJcP
s5UqIN+3Wh95PuscwVUOv5+oKXFpgDBQWTEfG0liY2i6Eg3xAkI4PF0iiQEVAwUQ
PAv/1mfCgI8zwWJ7AQEaWggAlFVTQmcCPoareWkF84hco1hc33h4lYO9tZAy81Ya
tdnl2LNwwUS0uOC3O/m65K8dwz37AE1MxQJ2I4L1bvH5jrMfEAv774RPWA0dSa3f
IXd5mq2iDD+loc6b0yA/+/MZN+HJ/H1XoyJWKvvGTYcuW4bI7aiZxWj+8TvOgCbF
5Vj2cmNFJJoF9abdSQG3TGBkQXZ6DY09WX/9EiQC8beK1c4IBDbpp25j7LE4FLLQ
opvVq9q1bRlpzMSx0lB9u7jmA3lrtGw4XqlQ/uoORZ7mnWnTiVMDYHWKmVnuwhq9
SlHyRTKOf3Tknj0qQxmkS+lNucxICaL+SUubZo+glARKOohGBBARAgAGBQI8xDtW
AAoJEIxTCoA7gYJ+wxAAnifDVrWySv4oKNI0Wr8RNCD09i50AJ9Y8Jr0ydg8UehD
/4ggkGqbmEGn2ohGBBARAgAGBQI8a0UsAAoJEFIAHJWOCQIj6BgAoIyiZ5Eo6rqj
2vqT2rA+3YUNXpamAJ0RGOhRMpoWZ5WV/VcFwIUO+jBVJohGBBARAgAGBQI8az7P
AAoJEF40cFqHxZkJ3JQAnRXqtLza55yZNE55IBInaffxY3Z7AJ48C08nltPWYMKf
bw3t5bupWaB27ohGBBARAgAGBQI8a0omAAoJEBj1A4AkwngCvsoAoLTJncmFM9Lb
ymucsNfBR1vtA2qeAJ9x3YAQsz6rzGDbYbT3KgJNzXIlBIhGBBARAgAGBQI8a0qT
AAoJECH5xbz3apv1XogAnR1+vz6EJS6jsvjqqQ1EkcdluvZaAJ9EppEkv5RNb7lf
F9Bkxw9nH58Ao4hGBBMRAgAGBQI9YRblAAoJEItfRiWnAR2eyDgAoIxU6Efws6ID
4xuQN3fI6/rZCwYgAJ9CTAOKkaM5MQ8oRKQP9T3KjgUYwYhGBBARAgAGBQI72DGg
AAoJEDXUoEGQThj5ENsAnRZbRK3hpYeoYt4MGZMbPW+MSFv+AKCAPer45W9FEkhu
jyw2WknyZBPIwohGBBARAgAGBQI93G+aAAoJEGes8cJc4y/MOpkAnjzJVR+TY15h
3fT2ym6tU6PNBaNzAJ4qCB6PzYdpN+cLucFs6NyD5yM4gIhGBBARAgAGBQI7syQj
AAoJEONzzsALTc2xs7QAoJYoLXySZzFvWupjz2GCH/J5TtMeAJ47A+OwZlHjeGbw
rILVWRjvHq6uYohGBBMRAgAGBQI93M77AAoJEC1ZIA9jNXaZy6kAoL3yOGfKTngk
KSHucyf7JG6rorIrAKC4cOQn9rwDnN3zyiuSY+KiZWaexIhGBBMRAgAGBQI93M7u
AAoJENrdQe/OcRgovFUAoIrMY85jRh4geZJKVIeBK5HF5aBcAJ41ygZmhaqqs+M8
6gxuKtkUbDY2ZYicBBMBAgAGBQI93U4sAAoJEOHJS0bfHdRx3zEEAKSZqpe+aNNU
8Bw+R9d+5J9kbJzUMQbI6gkYNDfTg/Cenpu516s257b41frAKOLV0Y938OMB58ob
EiGt7OWeKmX1Y4jb2bbfu/qyHIbMZxTOB6W1FGkgA9D1K47zvUho+HrScYXH9mbt
pCK8sSjAjzMS/rAWgMPX/wlFsu5zcHxliQEcBBABAQAGBQI94HVaAAoJEBUCTNN0
nXiJhxgH/0hJ5FLoORlV0cvRSxC9j6Mvv/y9WZMLEcv2MH94zc8LJ6O+JDRwx7cV
6Q9blzl1cLGc6YOwGkmYWu1xX3+VOia6M6HaEJEdlXE1kCXNK0gRfPC4uXpynXeQ
OVZ75YAO8SrIwza9D7vm6i+Z+WQnFQfz1LzHe9LQEy0YWHUjyjyjAaBN7gmig6gY
mK7JxaGJZ/epEecxPA0rvLx5BijxxP/exRMDcadKNM76daIDNITTyU+ItToEtqG7
fCaInan9yC9LjCpvlhRKNcgl6vBMxa4NuwdXVvVk1rc+IikKlyQ0rQaeB5VLjzCe
3Ah8DtfJrgwwuRvx2OX3uCHwJadQ1b+IRgQQEQIABgUCPeB07QAKCRBI7x9bLi9m
jit0AKDU/qHgKEvUnVZeb5QAIi/+dJv10ACfa0efpT24cyMLmWPwzJxRK9blVyuI
nAQQAQEABgUCPeB1IQAKCRCmw4BP83aBPaVxA/0UFpyWupnx75NXJ7t7f53c3h/1
RryODIRGOndNqwd5Bgpcim05TrlGI3jFt3wb4g5dFSwH27NvwXJvqJ5f1KbBqvRw
Zy7+XuAVj7ZDzPclN/4m9iAiwpQX9SR7fZ3pxsXcFKVvGSyRUwARJcAxFNqhnFvJ
stehSGSY8mLsPoGsyYhGBBMRAgAGBQI94h2DAAoJEBXWiATKbN+yEo8AmwS5cd21
lk4+zhl7XbgFw7NbvJoTAKCNFJXE7z9mroZXgfDiPJ+XdaIdm7QnSmFjcXVlcyBB
LiBWaWRyaW5lIDxqYWNxdWVzQHZpZHJpbmUuY2M+iQCVAwUQO0RqqzeRhT8JRySp
AQF54AP/etVik3wRU5ubefl/pzZmvMm0ue3lnyOoURbW3kxaZsyfEjdiQy3zypTH
m6BnLmyrvxSRTQY73Y1++1apCnn90zMf1wT8ucjm4IAKFyUbJVgvMTmvRnTyJ9iO
5BuOW0nKwkoBW9J5W5Jpk+RYpZKrds14VYTht6QPtT9Ey1Qe47WIRgQQEQIABgUC
O04PVwAKCRBUthZ5gKoR2FvnAJwM+7W7fyma26ueEo+NoSFqRYxPcQCgn0dpaMbB
4qQ17wVpuSxC9bTOOleJAJUDBRA70JHjVS4eLnPSiKUBASuSA/96koGDlUBVjy4U
aDBHFN/+TZHxsxkO5GXhizMSSKHBfjw4nLrJL0EyGeZfp+4z/KTp4DrOUUzmBgYY
lgfe3LBVTj0nfsb/tcab3c+UTYndbIJO1b7Gq/xfkzRNV7p/e1fCIFUTQzB1qROL
```

```
lVkUBg/mSGzHPndRqMWIPm5B/6c3VIhGBBARAgAGBQI7r625AAoJEFq8tAVo6ECl
rqMAn0qAn1JyspmZ0zMTEJqAagxP6QOBAJ9SZX471Y7fNs+3OQbSOOsTXTrjuYhG
BBARAgAGBQI7RGrhAAoJEF15IuRxooxzlt4AoPvyWYaAA4WGAekoRO7JNU9vvbKM
AJ9Fea3AL5SQGQ72niIozb0C3SKynohGBBARAgAGBQI7TcP6AAoJEGaAbx0A99B6
VY8AoOU7J84qyiixa80nOWZJeOHY8xNPAJ0dMJhYKvLdl+eqJ9pgrbqTQoXQcohX
BBMRAgAXBQI7RGklBQsHCgMEAxUDAgMWAgECF4AACgkQjDKM/xYG25VrcwCdEGYw
4MiKXoorrWjnxVa3xyzUFo0An1e4xt3fX8eZVZBdWvsciNYV38RGiEYEEBECAAYF
AjtEz+IACgkQx5UK+27R3D+10QCdEFqssbv3ZreVGeUUJAQ5x/EU6FMAoLM+GPdX
grOVIOIG9i+S8k879u8uiQCVAwUQO0TCxfvCP42xMxQ5AQG7RgP+Ou53E+ydlbOV
FAaW0Eo3AXJ7ynsAL7mVu3qrD4QXSImIiVry6RzaOwqc66hjImuWN0LFMni5pJE5
dphTsJc4MFdSbjxty/XWd000HiUs64Ny2LgnH82QKTAjIw9Ua443krIeEipcL+MH
mdrOjBRdCT0no/badbbOQusiwQE6i46JARUDBRA8C//WZ8KAjzPBYnsBARAFB/9e
7C/VMWyO6M04kINBj4TSavohQWUgRwC4rLPR/+8Y3JtrZYRJLH3v3ZkSI4NTymgg
qHW7XBuyHJeSEH7NLZ5N2sHdUU+Tkw4rb2S293AYGpkQ+koywNaF2Pod5w7pMnwz
8dkhEizfhndOEIIig5nc8QORAZPJ4zm6fDgwAr8saiXN14wDu1TSZzqAIkwavYAh
qEQr4CfzYEO5r/xHWeerKhF60iIIkLELppvXo9Qzpy+eWVG04TP0UD/lOCOiGoGy
g6TlRyYAnFpjiOahDYDzO2Bk2t91mQLzcsdKc1RoDT0ncfUfltsy9BFftjybDpY5
jcmCsrYKiGcwRZ1qT2wdiEYEEBECAAYFAjzEO1YACgkQjFMKgDuBgn5BMQCeKkl+
fFY/rnDlS2tQ/ctk7XQB2+cAn1o30JgvZn/7bTDBt51F9D3vtQ0miEYEEBECAAYF
AjxrRSwACgkQUgAclY4JAiMZdwCfdA6uA0OnSoSiMN3Ak3S1Iqedf8oAnjEw3XYg
/XGXb4mDYMLhZ0r/F0VhiEYEEBECAAYFAjxrPs8ACgkQXjRwWofFmQn9KACePOL6
SJNkNA5qa0PnLn9hZBuA5qgAn23GsJ0VyBeMoO/lKzyMO54udJtiiEYEEBECAAYF
AjxrSiYACgkQGPUDgCTCeAL0awCdHW3HhtXWkwmCFH2fJvEH8z0WvsoAn2UNZR0x
0+sAH0f39A1SftEYF/0TiEYEEBECAAYFAjxrSpMACgkQIfnFvPdqm/UADQCfV4/W
Yj5/cNOtONx+fuPkLtE9sYIAnRr1nGxBRllnx2i6FiL8KXI8ixVWiEYEExECAAYF
Aj1hFuUACgkQi19GJacBHZ602QCeOFIfjWvbBeBx/59rAsMmbzys3N8An37vTNi6
MUtBd3PdDx6n55VSD96QiEYEEBECAAYFAjvYMaAACgkQNdSgQZBOGPl2BQCg3CBk
oHj8DwrUp5/6/lhY4fc6eTUAoMo6PCoonSpTPKN4LcakUifl7KEaiEYEEBECAAYF
AjuzJCMACgkQ43POwAtNzbG/ogCfTu7fiZ7/NWrgtUe0c2KSyhPflLEAn18stV1A
16ppYvrcF58A3Itu7ldHiEYEEBECAAYFAj3ckcsACgkQ7O2hhlqBXB+e1ACg0oHI
T9sNgzbyT9QKV8yP82ovuXwAnAxLq1yUuXJWr/qI793aWLlIhwtDiEYEEBECAAYF
Aj3ckaUACgkQ80QvNtZsgeRndACgr9XvLsdhB6O6+binbjYDWHqTmTEAnjtsCw39
ASPG4Po6RAV4Zjc5IuvliEYEExECAAYFAj3czvsACgkQLVkgD2M1dpnyzgCeMMP1
BPTXYZU9bk/ztaPdSE4GBDwAn3Tr8kd4X7euramTXywj8IxRfUMjiEYEExECAAYF
Aj3czu4ACgkQ2t1B785xGCjLQACdEHoqBw5Ssh9yVfPA04IEPF3pvToAn3FIUFB2
1PdJA2GPPG5lXy0WsSFViJwEEwECAAYFAj3dTiwACgkQ4clLRt8d1HH7oAP+NeWR
zMSJGZoQLKZ506Z3f7/KYVltls8rzRkMz8sXqvEyFzhGO+vutVgylzN3NPhlnREf
vEBdJGgT6rcvu6lQ+oYkgAhmNv1Ovu/JAK3MkUp7Bn8OhEFpigFl247Tlci6V7Qm
+OifPBcbZxH2JpyL5uuGbzoA/S0nOvUNe5WN/SCJARwEEAEBAAYFAj3gdVwACgkQ
FQJM03SdeInQgwf/cNwYy+WbV/i+jODKBpc3IoBC3ZL8dhRgU2q78MYQvA/UM6/I
ijg8nYff4iywDYFrENAjEUhf/T2Zb7rBNXxG1LuWRLbQuvB6YcaaiKitWC57PvAG
HS92lnRpwTTsTYblYncobTiefuu6ZuzTanrVzQVlqA9yQOey4aMDu57MsWgKQYn6
f16tCQFxrhcrXpUT4i9c0TYKQYGI4vRN/vRFZiWtHNYbVMVKdAoSz8NuqxkF6B+G
p790TCRLkfHiBY2ZkV4AdagOywwPQ/QZmz1I3BNKzs6DiHoW+uT09ba+Y3N38QmD
OO8ZXqeJqhUrcwAnz4Hdeg4aKibqSkepa34grIhGBBARAgAGBQI94HTtAAoJEEjv
H1suL2aOK+cAn0Gp3N+YsU9+juW4g04Iwn9y7eghAKCMmk0hhy4cau+Trxpi77qf
bL2uuIicBBABAQAGBQI94HUhAAoJEKbDgE/zdoE9VmsD/3pUOJT2z5Vgmqr0Sksn
slj+h6dvO+GkohGmECMN//aj2ou1+VETutAUz5Yx8f4kfNioxbsZnpfRY1v7VPuk
QYlFIRNaUzesesobQ+1gbO8dcVuuywNPwP0ZzjrOYfnWKNmkAHzxYRj9eKPGszhX
zntwuGi/t90JmjTCHU3DMACviEYEExECAAYFAj3iHYMACgkQFdaIBMps37LWmwCc
DCxFVe246xj2ZxB207ScmVc6bNYAnAqoBWi8+xW3MKpu+w3/BPhRhOvdtCdKYWNx
dWVzIEEuIFZpZHJpbmUgPG5lY3RhckBGcmVlQlNELm9yZz6JAJUDBRA7RGqrN5GF
PwlHJKkBAb87A/4kgyJTnK3CM+W+l27tbLjFefLFEuEngcVLHiInainv9/x3ZnZA
```

```
gsE+pr4QOMPHg0946CzyfCZ4taCkmtGRtULoGUlPppdjw8psUiB5yq/g8ac5/o97
IRbbQqNTxcoS2svBfXrPrJgtWC/BLZK6w4z5Zr1+wFSDu5SfoFteRFIeGYhGBBAR
AgAGBQI7Tg9XAAoJEFS2FnmAqhHYlpsAn3edJn0Wn9CtgQOa0b5Jy+iEH7E8AKCJ
1taCxmTM3jHtP/66HrH62RcpxIkAlQMFEDvQkeNVLh4uc9KIpQEBk3wD/145GM1g
+bgW31n+XA7MuE7QZA5BAvHU44fs9QS/nCm1ZKYbMql5nXzL/cS1OQEexLwfhoL1
5DCs5rc0JSMGB2SYfpdcNT6dlOGfrFcXKppDKHXPyjPzTUhoMAAM5o/660E2RQvz
xVVAmpYu4XRTMP2XMV2ibJLbUBiA679mu8JgiEYEEBECAAYFAjuvrbkACgkQWry0
BWjoQKUf8wCfaty+zDtvN5Q7HxlBr+CkUnZGd6cAnAkDWPthhGdqmXrVD9KTo0YG
2ZW8iEYEEBECAAYFAjtEauEACgkQXXki5HGijHOweACg3ZtrY0Zci1HThx5/uEPB
uf21cL4AmwXhrY3zlqHbigRQytFlM11YjaMciEYEEBECAAYFAjtNxywACgkQZoBv
HQD30HoVMwCfXU5l6znuIsF9/eCIwd9ZLsygUH4AoPpW/6P6QTxk5QgTN9iQQSb0
g6EziFcEExECABcFAjtEaUAFCwcKAwQDFQMCAxYCAQIXgAAKCRCMMoz/FgbblbRw
AKCf49lsY4UW9FHt5eelnV/NvjTTHwCdE29Cq7qaP3NDP6XFNSKjI/E9dAaIRgQQ
EQIABgUCO0TP6gAKCRDHlQr7btHcP0KgAJwN4doSyAC/KQjzCa+RfIT79oORRACg
lK/FnLEV67zc7Pu48k9mN3xa5WmJAJUDBRA7RMLT+8I/jbEzFDkBAeDBA/9YmnOs
zmK2n9M3Q5qpLXDSN8m2aDJ6grJcq4swaWCSwFqUNufdIsiPAb7MwnqYaZriXpfa
qJGp6ilBEd+3GlGC1I2M3uyQhsgmS4HdH1sIq/P0WlSYE0wawQmubszpCc2yeaKG
cf4D6EIafZGwOYv1gK1jngHG39bs1oR4LaP4k4kBFQMFEDwL/9ZnwoCPM8FiewEB
C3UH/1mAPNA8r4IEtg2m9H0fNBxJsE9DUFcNvAcPg5y8al9RfdUKti/HPqqbZdGj
A0tQteA5GEm5JbzYweIB/gCFxTqj88LGbVmF7iFseF5/pIabVtThI2mS8YOBomfV
SkV5VgSaeTtqPOzHiv8/TYvOIGku2FRY2BVKADYrNdASIPKoiisLd0PJ8REEOqhe
D/Ze2eH5UWV3VNQjrAnikYhkwoBh5ajGaz8PE+vWchsIxjmIMmu29yLZj9Pm4q+Z
n5auoU8RTiOIahqM7bdDWpfBmilU3Ew5kVACPx/0ZML9JpNzReL+srr+j3AJUuLS
CDBrRdBYEI8B00kwTnb5MfnlzeeIRgQQEQIABgUCPMQ7VgAKCRCMUwqAO4GCfqWN
AJ9Q0SoGwPMt+IhwkAWpxw9XsrLFJQCeOzNSi3pYtKXzD3D8/FfZE140nvmIRgQQ
EQIABgUCPGtFLAAKCRBSAByVjgkCI7bHAKCJqSm7cDdXH1BRJafFm/DGVG+KFQCe
P6BfCJBqdFjACBNV6hPiN8lAudCIRgQQEQIABgUCPGs+zwAKCRBeNHBah8WZCUTC
AJoCImRYfAFIl2pSsQVqcm4dkhr3VgCfeIDnHSrgrRKkyA/dbwo+wZPx766IRgQQ
EQIABgUCPGtKJgAKCRAY9QOAJMJ4AgX8AJ9IDMQ6un1Xc0VxI0ZLuPqhqMPN1gCg
whzHC46/unSABA4Nx7xEoM9YWBSIRgQQEQIABgUCPGtKkwAKCRAh+cW892qb9fKa
AKC3KdjW2F6WLCJIbnQ/m1aunGIFqgCdFLmAt2v6JaoL4X1i8N7oi7AGzgqIRgQT
EQIABgUCPWEW5QAKCRCLX0YlpwEdnuYXAJ0YNl0ntsypaCrVna9x2PJ+myby+ACf
ZxQZnNrs+XX/QjllIakyh4ktHhyIRgQQEQIABgUCO9gxoAAKCRA11KBBkE4Y+R0w
AJ9Qc22wrFOkbW4TvPW9mE4JNQC2ngCg3eR8wgVlU3yKIuSMaEK9uLiZAi6IRgQQ
EQIABgUCO7MkIwAKCRDjc87AC03Nsfg0AJ0QIEHU88JB20zVqwgvqvqZvJd0dQCf
WW2FeCHJl0BTrO7NNnFph5tOyCCIRgQQEQIABgUCPdyRmQAKCRDs7aGGWoFcH1YI
AJ9QUFukKkDPFsZDZqAgN+HD2/HA0QCgvS3luA1eAHnCHCzKEdmc/9woa5+IRgQQ
EQIABgUCPdyRvwAKCRDzRC821myB5DkzAJ9Xbtaml5jFP3usTYX0e3mcojhh+gCg
wDABH6TY/OBywmKgy2DUNyvRAOyIRgQTEQIABgUCPdzO+wAKCRAtWSAPYzV2mU0S
AKDvx6fnJu0rcgrq/Q9peWUFmeT2UgCaA3II6kd3R9n6WQPfUS6P2W7Q6L+IRgQT
EQIABgUCPdzO7gAKCRDa3UHvznEYKMhkAJ9qL8RJqohyanQ3H8wL+XgE3T2GDQCf
VYaEVBwInmSJx7HT4zYEKO2/mL2InAQTAQIABgUCPd1OLAAKCRDhyUtG3x3UcfDq
A/0erLJkJube07ZpVktxJ0bak9CaB4X2AG55I72gLGfMueJYTOxzCwiVEz2hUYYq
oTS+i0/3IrN8eJ5iJxyCkiB6NBqwGTYF0w0oD1IG0WMmYUhtGVywqRnJT/3IUD3C
7soekvWb0NzJjWvUp03w5M5grlzX5G6FwW7hkytBIDLTtYkBHAQQAQEABgUCPeB1
XQAKCRAVAkzTdJ14iRODCACe4SgdO2mDPLWxpHtaNwpOoL/OoVbj5UfqIFqzsMz4
PJtAc94Zc2VQjq76w6uDwLomzmoHuLhPe9INIbgEG+2KyVGTyrVisIcSjAP/j4sS
Exz2DkXYyKwuyShnB0sT7MIRUDkFu+evo7D1Hfdqu6fbc6RuNTlF3R9ewGQNZRdQ
Z97ZASMlhbrGsb01RtcZhVGR43gDBbTLXDx4f3b55bBBQkBdnySKSjstk09aj42M
LSLMnd3h3U6sn+LBaHKTNQy3CfbYF5rOtVimYAxKcNQiGgBa5scA405WuPdOWTdz
LsuhpjXVucGcyqwMTiTAMUNzllk/K3QWPuza08/KsNlOiEYEEBECAAYFAj3gdO0A
CgkQSO8fWy4vZo47uQCg6mAfbnN+f2zuzbz7KN9t6UyIBVUAn0+tA1TcWb7WNnja
CZlM2cy16k1OiJwEEAEBAAYFAj3gdSEACgkQpsOAT/N2gT1J4AP+N4h0hqm79tPM
```

oLPKBD/GIKNCZT6xkpLIMco3vxd5UEMmO3+5OaKCuR/gdONtdMNCYU5hkAjQs0u2
DHjf2NIQFYvRvPoL//22H6EzZNt375MSzCDB0VAPVcIjZO7Jrs79bezXobb/aISZ
IY7Mlr7Z1d7owP2WNyxhBkgTn2oZ8V6IRgQTEQIABgUCPeIdgwAKCRAV1ogEymzf
smoVAJ4vu6BeS8Fs4VwsyW1Fyi4MicTP0QCgjuCxrAMaW6ZpUhUQQ+Rb4lrQqk+0
IEphY3F1ZXMgQS4gVmlkcmluZSA8bkBuZWN0YXIuY2M+iFcEExECABcFAjwL/2AF
CwcKAwQDFQMCAxYCAQIXgAAKCRCMMoz/FgbblUiGAKCeCQaiDh0dnEPi8vw+qzue
I0T9LgCgln2n+ZN2GDQ2HjaAy1wSLTtod1SJARUDBRA8C//WZ8KAjzPBYnsBASBh
CACmLJ7K1mBNMn7UJDCsqnrnAsM3syxQl696+eYZ77jF4DZzXRli7MzF7ZCCnHBG
GprsxWaQ1VKVGbEiLeRdUY53Ck1mJbzynjsz0m7ov5zkwJgu54zYrWJljb/JhjJD
S61bVaNYz7sjUnzpOZIDrdyWPHeuVzd/aYWCUeE4w7RxC1IHeTXERuAQQTQ1fvRI
bX9ImpEGgSN1jy6XpRLDbGFJ9QdQNwbxS0WAGhdrDejXgICen2Fi5i3PdQ2fEY/t
SzbyDuxm4H04hY98V1iSfzn9renwPRoFsGLnNN0+31uJRXs8b8len1B7AwITCbFy
VJZrkTZPU1V1ePu3MJ0PQytWiEYEEBECAAYFAjzEO1YACgkQjFMKgDuBgn6juACf
fl0byV9hWncUSMftJ6XWISAyDM4AoIDW3zsrRbBoD0R9qEVVTJBAkrEGiEYEEBEC
AAYFAjxrSiYACgkQGPUDgCTCeAJlHgCgvBttlVqACXF09IDDQPqhtCNdxQUAoLrJ
oPsjGlmtc81S9dP7uthWVDpbiEYEEBECAAYFAjxrSpMACgkQIfnFvPdqm/V9SwCe
OaDuN8ZHTdORvZlTgiVyrKGHEK4AnieZj1nAE8YSBGQKsBw/cyXrDjBTiJwEEwEB
AAYFAj1g/p0ACgkQVS4eLnPSiKX6UQQAn2pb1S8nxEt8TPV+k4zL18et/AUX6JeT
Foa53Wx4eHYnXtLzcTN7OfC6x6bnOsj1J7tnjrszyJOkfC9+w8env6fu/5yIOJA9
JLfcEyfAIGrOIS5RS3H1V97i1c5+8oxHPXuUO9K82BV0gCTs/JHskitplEbc1Imd
YIpOtgHMk0aIRgQTEQIABgUCPWEW5QAKCRCLX0YlpwEdnnoAAJ0TgRrEvx36F6eN
vKUrc5xJeok/3QCeIeaBdUReQ32GMFHkZfYee0ZWMF6IRgQTEQIABgUCPdzO+wAK
CRAtWSAPYzV2ma0EAJ0Vbd8UEj30UPPt/mtSIfVgGLVFwgCdGrgcQYgXN9HgIEiC
gpxce9GJCFiIRgQTEQIABgUCPdzO7gAKCRDa3UHvznEYKGGQAKCEu3lu4DoHcqMc
rafVKrai0ZqDeACeL2m2zhRBwQWvnc74ts27Ft1IJVuInAQTAQIABgUCPd1OLAAK
CRDhyUtG3x3Ucdw+BAC09AA2r9qp5DQZEfPWG/JaIA/C/UDOQsfxW9ADaAuNWcj4
UoXpU5w7RmcpzixxOXfklQxxTjHnnsrvTWOE2oDhUlVaBNdrKliYfIL0WsFl7/xd
tk3T/gGGpoXrpWt/XXZrb66goUz5AEiMhsiH6guozp5nDgDWlPA3kxeYNYjTtIkB
HAQQAQEABgUCPeB1XgAKCRAVAkzTdJ14iYD2B/9Vu1KMZZpjJTYia9DhL2u1gb1H
seFTehbbHlIJ0Il61VhyD/u/4oVeZ4MKNb5bMEDS0cp2XQN1/ZA+cGcTlL7Ccv4b
glODBuMwfHg1vJuMEpwxvPRaCEweXbC9XpQoniOlSvNV9Z/v1SZ8gOMR4IwgO3G0
sL4zq3IOdq9cGCmKUeNVyI/euhzij7G7XzCQzXc+KPKWPmFWrmgLnMtRurSv18m6
P1c68tBkyceJUGPvhDsvwsgLeAPLYDaEIfXU/jacMWsxmr1F9yKSBYDCBS7NmsfK
VWbM/G+iF6g4oh7Wl9UWCRC+UM3rxXoBWeTj6XsA5nTtDt4FAflOJspKTEd4iEYE
EBECAAYFAj3gdO0ACgkQSO8fWy4vZo48tgCfbTnEwudD/TfU1jfsiebUGnDBd5AA
oICicrt+YvnjuIxzu2fB8wmlqoERiJwEEAEBAAYFAj3gdSEACgkQpsOAT/N2gT3x
SgQArgw+nKBTh1dkwdx1+qgoQp4n958i1dPJFlZ0why3DncJKafSnsmSdYSDwjU5
wuvnCm3eeT/7AZxdpQ4oOxhquR9l2hg5czoAHQ7fP7mtPGwJvFdmMJUROsT3JX60
+LKA1GGnhjKU6kOzksqL0bmN85fewTDPEKLVeT5tJXkYnN+IRgQTEQIABgUCPeId
gwAKCRAV1ogEymzfssQ0AJ4g9DnMnhGTvaQb+8Ksh4f3jwc+WgCfQp3jpFMfRaKd
zaTejKJoaOaiu6K0JkphY3F1ZXMgQS4gVmlkcmluZSA8bmVjdGFyQGNlbGFiby5v
cmc+iF0EExECAB0FAj1g/icCGwMFCwcDAgEDFQIDAxYCAQIeAQIXgAAKCRCMMoz/
FgbblXs2AKCJI2mkKiMjb3LbN4KlNVasia3sygCfXrmHuvhepOcV6u/jaWs/6B7X
dlqInAQTAQEABgUCPWD+ogAKCRBVLh4uc9KIpWkDBACItSCi+GsK3Nfm3agPmhf9
mEDxeaQwQJ3bqt+xDyAfkj6Bi3iyHSfxs8sdtqRK5MHEaAtEsrfMHAZtOz7dcX5u
ORQ/xpJVH+A5ZnsPNUdr5tF0LTawv4khteqeZsRF18McwFjWewrkGadDgEAuuT4f
UiGW/uOfaNYmFnih04XXK4hGBBMRAgAGBQI9YRblAAoJEItfRiWnAR2eJyYAnA7g
HfvG3k3nnSoKtW5SQZCejna8AJ9tVvOJ4tvEjZ25VrSuYB0v8EOrk4hGBBARAgAG
BQI93SzxAAoJEAQcxk3XwniUWpIAn1aQweAk+GdKIsZ5nX038wRviCzEAJ4hWfKt
tHJh43PvtcKX1oHWvgcp4ohGBBMRAgAGBQI93M77AAoJEC1ZIA9jNXaZ3vMAn1+e
1I3KoLX+cIcCStEPaVBgwuGIAJ0f1Xr7A8KmG0MW/YZjfhPm0C88q4hGBBMRAgAG
BQI93M7uAAoJENrdQe/OcRgocs4An0dwHEujgqomQu7FgQXenEtA2+WpAJ0fd9an
sXz9HQ+E3ONkYg+KRi9oBoicBBMBAgAGBQI93U4sAAoJEOHJS0bfHdRxuq8D/0Y1

```
sJ7Hn3LnGIcX9YWZYNPtvsJ663v95A/ZiaaQEluInD0r24EC07+dbIe5j8PYjo3w
hWl9SQKx+N+sWeVWfb5X0oJ47YUSZu9q7Xh/we1DUV245GMmamnPpOK2pazlExhn
ZtK57eBQd4o1QNByLNouvn7mIb6Yz0dHS1c22mZTiQEcBBABAQAGBQI94HVfAAoJ
EBUCTNN0nXiJvDcIAKFcrWdPM9EsLwBSXglTKBfdG9bAxD/c0FEGsob47XmctP4M
DHZvNU2KWOziqZsovk2xaWUp6WKEetQHU9n+RAzUEl3kZrRvRVSdZmy6rEs4VGUC
uXUT5TdaXBy4Mi6mbVX6FfrkhLXISkYHC6pvuE2vZFCioDsA5B3Yjw3XhHtV/3Nv
43a1f6JZyIqn7YnraJF6gS0vos4BGwaRRA3DZWDj8WK6wsSRsv+XEkONCcSWHCOi
w5TiFCn3/VNbuKQ/hzn/w62JvafsQq5oF95CheXTYzo6zY5i1DE8uStFNagXMqsc
vBpRiC6BBRAq40YPONKtHM58aveZ/ufNj/xUQROIRgQQEQIABgUCPeB07gAKCRBI
7x9bLi9mjmbiAJ49oWSAmySGwwgPaRrzAk1Ic3tSFgCg2KgCtmIXHXPTScLlTVtD
eprPlyaInAQQAQEABgUCPeB1IgAKCRCmw4BP83aBPU76BACki5Ho7/oSVGUaJ+Tj
8IqvlV6GNTOF1C/yA9xOXWUX5d9UDkUOgTyFSR7zx0nLo9YxKRoQhIdkBaeZMDwP
pWa4hR9EMEdEkRXbE65PpTNpbfX5yRtqF07KQMR649tlO8gqIZlF6lAOecMtDtaW
73g6QnkX6JDKtT5nXs+Ykl0guYhGBBMRAgAGBQI94h2DAAoJEBXWiATKbN+yX8IA
niCrUN1j2Xv8b/ey1g+hWAvEhtpUAJ4gUVlH1PnwbmVkmjfeM1zMTUZCr4icBBAB
AgAGBQI94stXAAoJEI4CzbsJWQz9HK0D+QHvaJN37U7GqItRca34fWhnJvDllJJk
zF9BGydZnGaOhTH5ou6qZF4xjJ+UmsCYhyGvIjH6gmqw4fe/oWAY8s10zIK8FhLr
pmYm7CQe0Ewh/3zWxlX3/OLfRMRJFjeKqjkyg4+LvpQAFIFkz6Nf6hHC+crAZ2Y+
xhINCkId6auCiQEcBBABAgAGBQI94ss+AAoJEJ53fDCLRgihudgH/3Y35hMF9/js
sgJq6/4CqSiXTtlrqN5+ELlGNy5uv2d3YNVGHOXGCLVVHTOvTsxRWyFAPu8DDiNJ
/3yrQkkWxWbziHMsUyownqSw5REcYx/s10NO+UYRGamDr/5XTGss+Cg+LDN+ewpQ
Fs5dmuq0yAXbQ/MOsAAqDVMvvHPZKbDTOTHGAai8bzspexQGBR6Xe0HhPDlJzaxT
0JB1HVXcBJN/UKRiHpEF/XbHFgDYrHdjsAwxSXr7dWq1b4BItwSkkTLxXkcZ4oku
hMoYLpEbH57Zm7UnMxcYEIrzBInJRVDzVj1Y3doucMPtnr2KPa6/66mYz0hvwO89
FoApwq+Ghj6IRgQQEQIABgUCPeLLIwAKCRCesuTzaRbIc+5tAKCxfRem+hT8rE9e
M6rj1nOEzIr4PACgoio3VpFqx2zfDYsCz46U4NMSDrWIRgQQEQIABgUCPeex0QAK
CRABuRx628rLXpcOAKCB1zqxeFY/hRlTtwKITlBucJayGQCgy/DqPzqxNwXRr/GH
xQSsp/s/tjW5Ag0EO0Ro7RAIAKzyK4A+9fcEZOCtFx6tdC/SSRw/qvyfEeb+8LJE
wkvnJnuVmrpd22JUvnyI8dvP+dFpMDnaSrSj9XjYwodlSa1nrH0tHvDfGIod49KD
eUY3IUs6fg2smHmhbczfNUqQ9e8s4wrCQeb9p7Rp/V3jJYj2df8/W3uoDNsVCYPy
YFwPbSkEYiKSdc/peS7MbX2dQ9Xr+PtLWeWctg1GG/UJQ04xPUw7RDr+QtRnQcVc
yd7d0lObroUTUXRSVLFAW/DFUS/Qfb4rHe4vhyjpeuMmnddrLOQzJRqxFaa0Wm+J
RKVemv8JqlFRK8zwP/QIm726wuRaYg27Tr4+zC9PJZIYl2MAAwYH/i6ptMz9BJF5
S5kQGnyl/PuCX3R0G9NvG2Urmev1yULSZwSYmU/KTM1o0s9l5PgOPtG7TQi8oZio
a9RcuNmsWcolZlEk8vfUjKonmILYcj508LNWY0WnfWvEnGDuHqpb+L0YQqarHcFn
3kHl5WYW2UhS0Vi4ViQE0gx9jSKqdAiQyTdsM5bQlgtzfvGpp2t2sIURlvOe92Hj
yDw094f3etzLapIR95HoUcOwiOTxDqxcjVcZjPw6AwaaAdG8ARRANEGfXUtRoZ3p
MNOF5yfJaGHG9sgntz/KRMtumtBrj5wXCgJnWGY4ce7EBZRclzfS1yElq4GqVth5
oRVMAVIka+CIRgQYEQIABgUCO0Ro7QAKCRCMMoz/FgbblSZAAJ9R3lBoVNcgGuYI
mYuoZPQc42S78wCggnIdM5gSdDdYXWr4UZZJfTfdDkk=
=lY5L
-----END PGP PUBLIC KEY BLOCK-----
```

#.3.391. ####### ##### <avilla@FreeBSD.org>

```
pub   1024R/44350A8B 2010-01-24
      Key fingerprint = F740 CE4E EDDD DA9B 4A1B  1445 DF18 82EA 4435 0A8B
uid                  Alberto Villa <avilla@FreeBSD.org>
sub   1024R/F7C8254C 2010-01-24
```

```
-----BEGIN PGP PUBLIC KEY BLOCK-----
```

```
mI0ES1vM6gEEAMBJJFEzIesoeff/XaJ5baSLJwdZ87H26x51KPodOiCK4pvhSOvA
1Cl+/moYBVOqhqzfNw2pX+EPWJpwRHToqZMba0rxALNhRaQgQAVk29V3bqsQhwBS
yfwQirouhXGNaUGbdYh4ay0ZoyY0FUtKsj4GxhpWdHlKrjsHAliHM6U3ABEBAAG0
IkFsYmVydG8gVmlsbGEgPGF2aWxsYUBGcmVlQlNELm9yZz6IuAQTAQIAIgUCS1vM
6gIbAwYLCQgHAwIGFQgCCQoLBBYCAwECHgECF4AACgkQ3xiC6kQ1CoucYwP+N72o
Hafp9Oj0004/rsgDKSLSfru89cusN7G7FyBYICjFQXJfwRAr3Mqo+4JwMVHPbQ6z
ReRiMKN362M3e2cA5GMhtYqDTq7FSJzsWBUyfMhJmKOcP5rtQlm7sIt+XFGvOxRx
6HXoduhiDmqmDUrxVxBYQTU5qGqkOXsIA/lITJ+4jQRLW8zqAQQA2HR/E+7JRr4r
6WkpHb5WVe8w6ipuOpVRh9KjLOeDtxlCCuZ61asE6dVTYxhLrxhmzXcz7WQLJb++
89DaQj5bSAFy3BfujeO+HUik9qB9Dv+t6eNh8SlPByxObyNx+NNNP6k5xiyx0cMC
AMfUJbbZ91SN4gh+21yf2VqlS5uAlWUAEQEAAYifBBgBAgAJBQJLW8zqAhsMAAoJ
EN8YgupENQqLLXUD/3qVTKnHAvQqu7EcdV4SEMbXtxHauN6tushMAbTiSI1tCz+3
2nThTiXvLp4mQfwdH8uTQL+n3Yf3xZATAXe6Y/7Q+TvUp/Em3/5QOzdTEHirQDDe
Cpks3VK9i/ud2nOl/TD1sy/5ad2aBKE2sAYgtILxAsdnxh4Cn4oBYc8Obg0N
=UkFd
-----END PGP PUBLIC KEY BLOCK-----
```

#.3.392. ###### ###### <nivit@FreeBSD.org>

```
pub   1024D/F11699E5 2006-12-05
      Key fingerprint = 2C17 C591 2C6D 82BD F3DB  F1BF 8FC9 6763 F116 99E5
uid                  Nicola Vitale (Public key for nivit@FreeBSD.org) <nivit@FreeBSD.org>
sub   2048g/4C90805D 2006-12-05
```

```
-----BEGIN PGP PUBLIC KEY BLOCK-----

mQGiBEV1n44RBADfkt4OUwHA7c8DbobkvhyXCRHC6w0NDQER6Q/uAE68nvEgPcdO
dAvGXUpNNWFXbKEnIc7ANCm0V7F2VDfwANAzePY1wBfVM8UQBLuSV2WIAfs1beLl
MZzO7sth2oeMuF7l7WwM31qwgRLTOOzXs7zG+m2uh1c1nMTKG9wgQ4rz8wCgmT5i
oJ25GpzaM0kgX3HQWP/MkFMEAK5GUSesXqHc37fEnO4WVvdB5afc4RTDJzvniXBm
nXkHin6uAWw4HSJOEOLPv8MtRZuIxOfznukjBpHnz19R0fEvWdRKzmDoc3Yn0BW+
FdszOxY9Nt+LtY3/ZdcbgAtWu662/t3SvgWULgCQ7bvi0Nu75Zn3nui4j2uU5fNf
6v4KA/9x8FXQ18BPO7EuYe5ewQwVaGWKvzrMmz8NsiZuRs4oxWXL1x0nSCumetKA
03UHxGAQli+vuMNDcDXg5zpaGN7hIqS1N1fR7XEouvkgTDTUPsjjQUdmQ98lnEBf
URB5D+qDq8nq7H9R/4rOmxKdiA8xmBzadnolJ69Iz9nyJ4mvb7RETmljb2xhIFZp
dGFsZSAoUHVibGljIGtleSBmb3Igbml2aXRARnJlZUJTRC5vcmcpIDxuaXZpdEBG
cmVlQlNELm9yZz6IXwQTEQIAIAUCRXWfjgIbAwYLCQgHAwIEFQIIAwQWAgMBAh4B
AheAAAoJEI/JZ2PxFpnlNbMAoJWh5Yg1lOayXo3b8seKn09ers2UAJQLxlE9lS9G
qzU9FITOFNllI+duuQINBEV1n5MQCADqyPgr+kjhfCz/2N8y3FmWr4CSE0b1S7rH
i7fy27u0QcNK3vN/l0Vbj6dsacfP9DC3+aGw3W8uY8LK8q72AIAwLh1aoYtJfzMs
v1kqY4shMAANF55VgcAb7lyHpSymFraVZCai0nzNyccjJtSNQgC9s1BkXeUrRTS2
su078DDYVgbXs1S14PkZOyrZ+0R4y4M6QKvD8Th46K+mZMaXdcn+wlIvOISFQppP
1htkyCnHexg5L6PE/VsdobiCyZ2zNKd+d6GUillVuO2Qpkq1dlLTPtRgFMnpjhRi
L0+a84b8rs6TE9g/ZLKNOmfmbGTTk3u4vQ7u6Mky6GCGO8W8WHW7AAMFCAC9NGWK
RU0l0hfHY3kjLll9Ygcnt42nAj4ipmnzMp0jAPV2AgShnzDJLZ1KHmJcUfby4I6c
HDKrI5lt6B8OD1hAWbHaAJ1Js1vfiwGDqisra5ZvkfJQMY1CDv1orXeM/ZnWzLSp
+PqVXA30ei/NtngXFYlw+BJHnbB18eKw25jT6n72Ls0T9xZscwgseAmSKZsrb6M+
N0tjZkkueWRbvrFum1i8Hf+VYhCgRkQFcTtEEo/Ulb6GRDXaFLPZzklfQMvjgWel
yfWpv5Qg6knJFGbQyZrJ/jNBAi7aM8XAuNhhjC1oHVyNlIRM1V+1MybvoheREjMY
qcdWjs5YCrg43SWAiEkEGBECAAkFAkV1n5MCGwwACgkQj8lnY/EWmeXXJQCfW3pc
```

```
YuXRQYv5d2NC5AfgnvxmjnEAmgPFcYvU/gGprH9Hz/bvXp3KrT7M
=NcNR
-----END PGP PUBLIC KEY BLOCK-----
```

#.3.393. #### ##### <ivoras@FreeBSD.org>

```
pub   1024D/FD08D5063DFF1D2C 2012-04-22
     Key fingerprint = 6141 82D7 8304 0002 EEB3  48E5 FD08 D506 3DFF 1D2C
uid                  Ivan Voras <ivoras@fer.hr>
uid                  Ivan Voras <ivoras@freebsd.org>
uid                  Ivan Voras <ivoras@pirati.hr>
uid                  Ivan Voras <ivoras@gmail.com>
uid                  [jpeg image of size 3697]
sub   4096g/88C9ED7026B75D25 2012-04-22
```

```
-----BEGIN PGP PUBLIC KEY BLOCK-----
Version: GnuPG v2.0.22 (FreeBSD)

mQGiBE+T5pARBADCMsVDFq/eHu1vmI2Y2xqNqaXmpZDsoK7pR61r47NYsGCc4oiK
/olROcnyVoUxvmQ9uSotezbPsG3osyz9eWJpuBWAuUzS22epee9TloG2/D0Iio1J
US807bfxA16txynUIIz+MUW01+M0Ib9MVbzD+PZVvsumD68aOd6ocDFR7wCgp56x
sFMl7s9v8j+H3lhdAux9sTcD/RZVJ0bfex5rj2nUBb3ehNtgBi3C7PzYlJGZkxsb
C7ka88LQk8zMfXSbadmIXmHjS74OcBRHG/vYMHvOnCfXv8ScHvvq7v20H/wvthC/
hdSsJXhv2RilbTqWZSZkqxK6aOJ4t4HV0M8UFFTVa559rpAtkUnRYXcZ59X0C5li
eiJMBACm3L2R3VU53QF0flbVsqese/y7XAaRm8Xrb/Dq+GAOucaXp++4UTUDTcPs
3Odh6O4lmXcotKfMBT4oxnykPvwcjBbEKp/TERdInVJvFXdOwOgt2q03c1NlEfMU
UWBM5NFnlEaTP0yCvym8rJ/s+Y1pplt8P6uDQaIIScpim1AwVbQfSXZhbiBWb3Jh
cyA8aXZvcmFzQGZyZWVic2Qub3JnPohiBBMRAgAiBQJPk+hPAhsjBgsJCAcDAgYV
CAIJCgsEFgIDAQIeAQIXgAAKCRD9CNUGPf8dLCYmAKClguyB8JC4lWGs5wCZhVpN
O/hshQCeJC2WLg/95xl7T7au7ne2NbHyoySJAhwEEwECAAYFAk+T6qQACgkQ9HY9
pL2eVSafCBAAuC/hhHZ9KokQKYguLErWRXICzulKHFW2YMm5XDQ8zq8zRGdEniOL
PylBUFLFGsSVCJMli/qX8fEjZqRBQKEDAgcPFdZTe+fu1e2Ht5xbc0MerHAGPPzE
guUHQIJnd36Yow4eSgmpEOS9dnEyN7eNY+L0R3sByP3P5v40bm4fClDRixcBfs5n
9g14xlImYIGpYHRL7J4hPxlPNCDY2wCWtEppKxSL+fMxIWxAq91q3UCyG+DiRCEF
qHMSivefYkaYq6YZiFkTBYBzbXpVzSfDS44/b09fLHL0tPywWMJpQRj95rKZ85Gl
2KizZbfVrQiP1edlM4iD8Jf+m83e8YmHduWIhIkfultRga8xe7QSLZollxdTA1LQ
f/A+pwFzQvvv20DAF2R1DF5a7mw2uIISxw+sU9Q3PMB2ye+UAUiSaIVBAiVhvp4W
uCjZui6wj2JiEJzR8qsYnR30ofYUNKYJXzmej4DS0fZ2lQx6kndhOAyh2R1zolr5
Ew04NWR3EWvn5lc/xXPFDstYHgsz75oggrtbmJluqrEfK2gXNL3tjoiD5cZ+7duG
PUh+//vQgN+2RAkphBZN+CHv0+irQ61jAZrY6j3SfRHPM12l+Y0aJprR7CQeDjBD
VnzXeV6l2a65O7uw9vlLi2jg/3RxhFo6pJkCaVKkk6xzM2hWsHvftpC0HUl2YW4g
Vm9yYXMgPGl2b3Jhc0BwaXJhdGkuaHI+iGIEExECACIFAk+T6EYCGyMGCwkIBwMC
BhUIAgkKCwQWAgMBAh4BAheAAAoJEP0I1QY9/x0s/Y8AoKbMsBK+dMvnXbXGOku9
yqt8MSEgAJ9cCOXKW8KVXdboJLOGxUWPtvX0vokCHAQTAQIABgUCT5PqpAAKCRD0
dj2kvZ5VJo4ID/4/Fk7P21iE2syg29vcAdwR1ijb2ModtlfAqEu4u8/Z00HTpbSE
vt5oJNPLYNczavIaHXXGX1r605XL7HkJzk7+rr7sbhdS0CPjYQpVZH31aae9FmGB
v+EM24rzI4PYQ4imY+2ICuJYkD712uBJLUlXrbLjd3eEkrxnXU1Ix3kc4hosy1zt
lQQB8eFh988h6mVNIzEwwdoc0KIkZwtga9PHO0G9DrGxNaoxPb+6rJXdsPxk7Kho
FDOcpfLHzUX1GLtx304Z8ppq9ukI1XVeRDv8jmuPwvjVrarOm+cu+XxFhaDS05BT
dbovKckdoXO+RYqGvHk3vin/sOOktrOjdBnCUYFqrEgjOjvAyS2QSBCWKGt0ouTW
0CTC2N3ay3bFxc7K+jzpO0t7fjc7Ee2dYHgpFkwJ3kTgy998arEdLi5hkmf9OM05
```

3K5yx89t3/2e7FmOK6jGSY2ypV2o5j6gI/GVZXL0gso/+TNbsMmABlj8IJ5c1RpH
Bhi9MYvGkF4m2ZQJUNimudLwHNe8k7hXV0uFXqb8ENJmB4YFMrr/DLBrxtRV5ec1
HGv9TcU17SnPjw3WH1wdI+vwFMPipLlDnxTDHB3LUV50Pos4Do+QK3KnHXHT1hM5
w1zJaPjvOff/jk3Wr3z2Tr0sDt6AE8SsWq1jFActMA8CMMglpcPdvfZz67QdSXZh
biBWb3JhcyA8aXZvcmFzQGdtYWlsLmNvbT6IYgQTEQIAIgUCT5PoPAIbIwYLCQgH
AwIGFQgCCQoLBBYCAwECHgECF4AACgkQ/QjVBj3/HSwhIACbBkY64ShypLJ3at5L
lNKudREKFosAn09PMjjlP5CK+hx73FilWEFL7uMZiQIcBBMBAgAGBQJPk+qkAAoJ
EPR2PaS9nlUmQc8P/RNrjgpGWgwWuGh83eJ1/DevDwjxpTxMtLOftpJhlXzcpETK
W+We+yj32OcXFsHkxfA3Ka37rieniznULGNzilYL3ApP1dLC8/u6qLMemsUptfVX
n96C1yNcurAAGL1NfebQXqfr2/kDRQ6uzuog9wT0IM/Ta1gR8PxCTB5Yq9v0zKuo
sj4XM4kkRPrdPlk+BX0eDEDL4NIRwHy7v9VBeQkGkcJlF2Ka12yl8UEwGwH8H84v
U7AByBpZie50DOAMajYkG0+PTRxOD0nVvWuVUJn+m+oq0xX+E6Fia7IYISeH8rLG
xgPkqyGBjWicT6NMDBwPXdmEuyyBA5WU/LAmJ4MUV0rPUOJJ9g9ica5ydpTlzHKQ
3Nx3nQSDKFxutXrjhdrQsV0FDeHlytSrWt5ph4KuuMqCrm9bvB7VgiBolFJFxCYq
PfUOpwLBcgyFq6ezVy2Ac6YNuyoHm2CAxWGVen8aBRPftJcmftFAEIcq7AUlhfan
8nnyrZPIt0+p8uogNPyptM0lhMuNLCOy70tTKOSLLs7oDLHCly9jVJZR1bK9jCA7
isiNkAgwYGpW8RVoNPsx1DAYEbRCQ9FD7khqQsLED8idtqUqNG+czapuHXZ/3Wni
etRNynvKI7KS6V2yoh8+fPtes2XdPoGmdtjYsfjk+hbW5lenXMOYD9wSmlbKtBpJ
dmFuIFZvcmFzIDxpdm9yYXNAZmVyLmhyPohlBBMRAgAlAhsjBgsJCAcDAgYVCAIJ
CgsEFgIDAQIeAQIXgAUCT5PpCgIZAQAKCRD9CNUGPf8dLCNXAJ9Yfc0oqv1I92I6
QMHgugcCMKhKNgCgma5zlg4puOtRt9aXh+kO6BYQiX2IYgQTEQIAIgUCT5PmkAIb
IwYLCQgHAwIGFQgCCQoLBBYCAwECHgECF4AACgkQ/QjVBj3/HSwb+gCgo+Upzy32
bKR/Rjb387B+j9RAUQEAn1Dnzxpqygx3Qwh29zkGw1d5kaoDiQIcBBMBAgAGBQJP
k+qkAAoJEPR2PaS9nlUmokMP/1uqaCjk45/yRKP2hSM+kk4Kdc8h9p06Ctlm7DcA
RI0ucPNZXaduJkLyi3MAd3+7HezfzIH3dzHmDbDw+pbWzR+/SB6vgEjX6t8qEz0a
LQRXn5wrW5arJ123Msy1LbmFcDoCDU6yvNLeTLub5GH1em5zObgo02VYAatUVPUU
KtzMjY4A0FFrvftkhvfgIYY9+A0kR4+z8wE0U3FrlSM8Bk2EZir/+zHX0zmCQfnX
u3dJyEThXqEKphUZWQGwWfVIEES3tXk1DSvQCeAscQtW2SA79geezCJa86qppTgL
v9g0Q1LIoUTvtWQB/3iXe1S5gZuUmqA0zwvkjILnsianh6gP9I73Dwljt6aJNKmk
ysskUZFVvXoRLzLfdW9GbT5IKF8+2TsoqVG3Ii39DadBiV3jH7mfSgANnN7S53dV
9v60qZLwgVRgRTCh/CXDyIxw7ArITuWIAxD6bny3b41/l3KfaPECZp5OlPumhwyo
cWPs/SQKmcoBxyMY2thv62RE781OiGvtwasiDUddbr0n0qWDOyzu3rdvi0AMsAJQ
hU/7OLms2BuMrBSxkvd+Dw4bwqAd1IYUwjYEnNXACwSMARsno3FaJZbAB/+2AaCU
Fcby4EfNK6d56C0b2epYcBDbNsZFewqsfzpJeeRX8pNBWpSzjvstJED7ak+1w0f5
iMVz0c3EzcIBEAABAQAAAAAAAAAAAAAAAAAP/Y/+AAEEpGSUYAAQEBAEgASAAA/+EG
4kV4aWYAAE1NACoAAAAIAAwBDwACAAAACQAAAJ4BEAACAAAAEAAAAKgBGgAFAAAA
AQAAALgBGwAFAAAAAQAAAMABKAADAAAAAQACAAABMQACAAAAEgAAAMgBMgACAAAA
FAAAANoCEwADAAAAAQACAACCmAACAAAABQAAAO6HaQAEAAAAAQAAAPSIMAADAAAA
AQABAADEpQAHAAAAHAAABmwAAAaIRlVKSUZJTE0AAEZpbmVQaXggSFMyMEVYUgAA
AABIAAAAAQAAAEgAAAABUGFpbnQuTkVUIHYzLjUuMTAAMjAxMjowNDoxNCAxMDox
NjowMQAgICAgAAAAJIKaAAUAAAABAAACqoKdAAUAAAABAAACsogiAAMAAAABAAIA
AIgnAAMAAAABDIAAAJAAAAcAAAAEMDIzMJADAAIAAAAUAAACupAEAAIAAAAUAAAC
zpEBAAcAAAAEAQIDAJECAAUAAAABAAAC4pIBAAoAAAABAAAC6pICAAUAAAABAAAC
8pIDAAoAAAABAAAC
+pIEAAoAAAABAAADApIFAAUAAAABAAADCpIHAAMAAAABAAMA
AJIIAAMAAAABAAAAAJIJAAMAAAABABAAAJIKAAUAAAABAAADEpJ8AAcAAAMiAAAD
GqAAAAcAAAAEMDEwMKABAAMAAAABAAEAAKACAAQAAAABAAAMwKADAAQAAAABAAAI
gKAFAAQAAAABAAAGPKIOAAUAAAABAAAGXKIPAAUAAAABAAAGZKIQAAMAAAABAAMA
AKIXAAMAAAABAAIAAKMAAAcAAAABAwAAAKMBAAcAAAABAQAAAKQBAAMAAAABAAAA
AKQCAAMAAAABAAAAAKQDAAMAAAABAAAAAKQGAAMAAAABAAAAAKQMAAMAAAABAAAA
AOodAAkAAAABAAAAAAAAAAAAAAAKAAAH0AAAAfQAAABkMjAxMjowNDoxNCAxMDox
NjowMQAyMDEyOjA0OjE0IDEwOjE2OjAxAAAAABQAAAAKAAADAAAAAGQAAAHMAAAA
ZAAAAOUAAABkAAAAAAAAAGQAAAEsAAAAZAAADUgAAABkRlVKSUZJTE0MAAAAMAAA

AAcABAAAADAxMzAQAAIAMAAAAFICAAAAEAIACAAAAIICAAABEAMAAQAAAACAAAAC
EAMAAQAAAAAAAAADEAMAAQAAAACAAAAEEAMAAQAAAAAAAAAKEAkAAgAAAIoCAAAL
EAMAAQAAAAABAAAOEAMAAQAAAAAAAAAQEAMAAQAAAAIAAAAREAoAAQAAAJICAAAg
EAMAAQAAAAAAAAAhEAMAAQAAAAAAAAAiEAMAAQAAAAEAAAAjEAMAAgAAAGAGQAQm
EAMAAQAAADAAAAAoEAMAAQAAAAAAAAAwEAMAAQAAAAAAAAAxEAMAAQAAAAAAAAAy
EAMAAQAAAAEAAAAzEAMAAQAAAAEAAAA0EAMAAQAAAAACAABCEAMAAQAAAKQAAABD
EAMAAQAAAB0AAAAAEQMAAQAAAAAAAAABEQMAAQAAAAAAAAAAEgMAAQAAAAAAAAAA
EwMAAQAAAAEAAAABEwMAAQAAAAAAAAACEwMAAQAAAAAAAAADEwMAAQAAAAAAAAAE
EwMAAQAAAAAAAAAFEwMAAQAAAAAAAAAFAMAAQAAAAEAAAABFAMAAQAAACABAAAC
FAMAAQAAAAEAAAADFAMAAQAAAGQAAAAIFAcABAAAADAyMDAJFAcABAAAADAxMDAK
FAMAAQAAAAAAAAAMFAcABAAAADAxMDAiFAMAAwAAAJoCAAAkFAMAAQAAACARAAAw
FAcAgQAAAKACAAAxFAQAAQAAAAAAAAAAQQMAAQAAAAAAAAAAQgMAAQAAAAAAAAAA
AAAARkMgIEE4MzczNTA0ICAgICA1OTJEMzYzMjMzMzIxMTAzMjVFOTczMjAxMTJC
NTQATk9STUFMIAAAAAAAAAAAAAAAAABkAAAAAgABAAAAAAAAAAAAAAAAAAAAAAAA
AAAAAAAAAAAAAAAAAAAAAAAAAAAAAAAAAAAAAAAAAAAAAAAAAAAAAAAAAAAAAAAA
AAAAAAAAAAAAAAAAAAAAAAAAAAAAAAAAAAAAAAAAAAAAAAAAAAAAAAAAAAAAAAAA
AAAAAAAAAAAAAAAAAAAAAAAAAACAAEAAgAAAARSOTgAAAIABwAAAAQwMTAwAAAA
AAAAAAAT1QAAAAEAABPVAAAAAVByaW50SU0AMDI1MAAAAgACAAEAAAABAQAAAAAA
BQESAAMAAAABAAEAAAEaAAUAAAABAAAGygEbAAUAAAABAAAG0gEoAAMAAAABAAIA
AAITAAMAAAABAAIAAAAAAAAAAABIAAAAAQAAAEgAAAAB/9sAQwAHBQYGBgUHBgYG
CAgHCQsSDAsKCgsXEBENEhsXHBwaFxoZHSEqJB0fKCAZGiUyJSgsLS8wLx0jNDg0
LjcqLi8u/9sAQwEICAgLCgsWDAwWLh4aHi4uLi4uLi4uLi4uLi4uLi4uLi4uLi4u
Li4uLi4uLi4uLi4uLi4uLi4uLi4uLi4u/8AAEQgAQwBkAwEiAAIRAQMRAf/E
AB8AAAEFAQEBAQEBAAAAAAAAAAABAgMEBQYHCAkKC//
EALUQAAIBAwMCBAMFBQQE
AAABfQECAwAEEQUSITFBBhNRYQcicRQygZGhCCNCscEVUtHwJDNicoIJChYXGBka
JSYnKCkqNDU2Nzg5OkNERUZHSElKU1RVVldYWVpjZGVmZ2hpanN0dXZ3eHl6g4SF
hoeIiYqSk5SVlpeYmZqio6Slpqeoqaqys7S1tre4ubrCw8TFxsfIycrS09TV1tfY
2drh4uPk5ebn6Onq8fLz9PX29/j5+v/EAB8BAAMBAQEBAQEBAQEAAAAAAAABAgME
BQYHCAkKC//EALURAAIBAgQEAwQHBQQEAAECdwABAgMRBAUhMQYSQVEHYXEUEjKB
CBRCkaGxwQkjM1LwFWJy0QoWJDThJfEXGBkaJicoKSo1Njc4OTpDREVGR0hJSlNU
VVZXWFlaY2RlZmdoaWpzdHV2d3h5eoKDhIWGh4iJipKTlJWWl5iZmqKjpKWmp6ip
qrKztLW2t7i5usLDxMXGx8jJytLT1NXW19jZ2uLj5OXm5+jp6vLz9PX29/j5+v/a
AAwDAQACEQMRAD8A+kaa/VPr/Q06mt1t6/0NACmmEc1JTGwKBFG/u7Wxt3uryeOC
CMZaSRsAVwN/8X/B1rK0mAVvgLGtsjicoKSo1Njc4OTpDREVGR0hJSlNUCnasUKg8M/
c+5zkfQe9cjoGjQtbRzTAuzc7T2rCpXUVc6aOGdSVj3/AEX4l+E9XkEMeofZZj0j
ul2Z/HJX9a6pXjmRZInWRG5DKcg/jXzl/Y1gG3NaJnp3r1r4eatE1kmilFjaBf3W
P4l9PqKmliYzdi6+CnSjzbo7AqKa2OKlYHNQt1rpOIY7cdKhYcVMQSKjZCaYFcii
pDGaKAOpprdU+v8AQ06mt1X6/wBDSKFzziobp/Lid/7qk1Lg7s1k+KLj7JoGpXJ/
5Z2zt+QqZu0WwirtI+MfEl9PqniK6n3FLfz3EbHOG+Y5PuTXW2GsaTp1iiS3LGTA
zlGOT+AxTtE23Gk28oRfMQ7ZARzxwf8AH8a10YD5XGVPBrz6k0/da2PaoUHD3oy3
8v8AgmdJrNy6JLA0BjkYKiMjEn8RxWlpeu31lrOnmCMrIsyhtgL5GeVH4HH41Fep
Z2tuJfNEUanjpgE/Ws2PVVBDbSYt43uVOT7g/wD1qDrppF1Yy5HFy3PpuCUzQRS
lCu9AxU9sjpQymmaRKbrSbK5ZNplgRyMdMqDVzbx0r0UzwWraEIQAVEy8VaIwKhY
fzouBWK80VKRRTuI3aa3VPr/AENOprdU+v8AQ0FDq5T4kXPkeEtRjSCeeWeHo0jh
jLliRjtXV1y/irx34W8LZTV9UjW4AyLaIeZKf+Ajp9TgVMlzKw4uzufMfhvT9Wik
Z38y3V/meM9CBxnBH4ev6V0G7Bxisz4n/EBfOv2GqaMs0FvbxGMRSYDHLHdkAkc
8fpTdP1CLVrYS2cg80D54ifmU/T0964a9Np8zPTwlZNcpJrk1uLRRMm6MSqzAegP
NYsmqWlxfxRRRoLV8KyheR6kVp3azNDJHLbk7gR0zXO+DZNH03xnZJ4iWR9PST97
t/hPYkdxnGR6VWHinuGLqyjt1Psq0jijtIEgB8pY1Ccfw44qUjjpSRSxSwywyI8
TqGRlIIYHoQfSl3DHWuw8oY1Qt3qYsKibqeKAIj1oobGaKYG5WZ4g1iw0HTX1PUp
hFbxdfVjg4AHcmtOvkj4xeOrjljikP9nwMUtIx0I7yH3bqPYimMt+M/jd4k1Q
y2mkFNLtSSA8OfOfIumU/T0964a9Np8zPTwlZNcpJrk1uLRRMm6MSqzAegP
NYsmqWlxfxRRRoLV8KyheR6kVp3azNDJHLbk7gR0zXO+DZNH03xnZJ4iWR9PST97
t/hPYkdxnGR6VWHinuGLqyjt1Psq0jijtIEgB8pY1Ccfw44qUjjpSRSxSwywyI8
TqGRlIIYHoQfSl3DHWuw8oY1Qt3qYsKibqeKAIj1oobGaKYG5WZ4g1iw0HTX1PUp
hFbxdfVjg4AHcmtOvkj4xeOrjljikP9nwMUtIx0I7yH3bqPYimMt+M/jd4k1Q
y2mkFNLtSSA8OfOfIumU/T0964a9Np8zPTwlZNcpJrk1uLRRMm6MSqzAegP

```
TwaijeRHEiO6uP4gcGigUAdrovji4tNKltb6J7ydf9TIx5x6MevFclc3U1zdS3Mm
A8jFjtHAqFetO+tRGnGLbS3NJVZSSTex1/hnx74m8P7F07VJlhX/AJYSHfGf+Ang
fhivoD4afFWy8VyppepQx2WrEfIFP7uf1255B9j+dfKIODVi2up7O5iuraVop4nD
xupwVYHII/GrsZn3t1qJsmuW+Gvi+Hxh4Yt9Q+Vb2P8AdXca/wAMg749D1H5dq6l
mqRFVjg0VHK4DmimBd8USPF4Z1iWNirpZTMrDqCEODXw34nP/Ewf/ef/ANCI/kBR
RR1K6GHThRRTELQKKKAF9KcaKKAOw8C6dY6hHfi8tkm8vZtLdRnPf8Km13R9Nt4y
0NsEPszf40UV43tZ/XpRu7aafI9j2cPqUZWV9fzOl/Z0u7mLxvNaxzMsE9o5kjHR
ipBB+oyfzNfTj0UV7B4xlzk+aeaKKKoR/9mIYgQTEQIAIgUCT5PoJAIbIwYLCQgH
AwIGFQgCCQoLBBYCAwECHgECF4AACgkQ/QjVBj3/HSyQFgCgmNivqPSytWdjXRfO
AgYHdcKIugQAoKOTgJh5PGqL6q3A6pfr+l47EJemiQIcBBMBAgAGBQJPk+qkAAoJ
EPR2PaS9nlUmamAP/3jvdn/OsG7hJS7ZbND0zAu88b7K4XGeFuOFVOts5AS/kG+U
lTEaDviMc3DqWvAlLJJRQ8Fn1R9wT0B2rbIBLjUc1xS5MWUi0r8g3hC7HepUanQ3
PFg8CJnVPuzPD20xWbmkNmy9LDkdFwheo+L/zHZNd7XF32/wlbhvgpGSCeQRf4ll
2IDOWC+yICwwqufiNc+LjUIM+CET1LBSjcBsCALcrH2VLzIA8mYG8kElo1r+5Sbq
ug6KrCsqWlNvTTM/vrLYCRkB4vWjAIPemlEy+wh2sUkDkJJnk7e1usxYqkxNoI14
i2l55MrD2CR3FJvWNH/QVUE5NvXVvUsmzhDxMCs7klM1HxOlztdhvAWj6/DGgEZy
6ZIqXkHGwBxvwL39HttJ7bSFcQgGxdO0XRdLeuaFcZ9LdAWoW0N9V+1YB9Cvb3Xs
zLA2NJ+JGAsRYK37+otdiwUkMZprWEOCUbhWEVTsjvBBSWuHaCMmf9gV9HEPOVrd
6BQxbf/OvqLCh7kEB1qCZWmXd5kNMKyV9VbPd6IB6QjvoFTK+tDfFsuc8I3wCAjg
T1tZWnakpaJaHCHyj3lKB5XfD0c13HpifFQ3BzQ/YypThxcnvn+1xynmHgHP9CVK
fgL81k0jYY75tTkhzHmu+c4W9x6VMHonZCFdqCxSqkUYJ/piJzShHNGXeiv0uQQN
BE+T5pAQEADwf4aik0DCd1nw5JfU44L29lMNOUgr6r1zSHI6oa2TdOyYS3z2F83r
hlo6i0SknX1mHc/pWb7KNxY9NT2hZL99iJ5c6asShfW96ztwM0G6AfJ4xPx6sHlO
veXJK6usZZqzYwjONpA8TiUYTZowyKRdzPn8wL3iOOnOvZSE5PRZ4pL9XAxiltX7
lzoP+lI/9eDcUT9obPtx54Wr7f030haXN4itOz5XtvW97mtnRbS/FQA00LuDPQH/
57lZqiBseJefg2MnK6lMfer5OPwXIjobGNDAsQxH+YnvSBbK5bXUZacxc/EvhNDu
d+DE62Lk/GTMq3B5kZsCQntrxg7qBnMVoslRXcGVBPTYDH9kYPkoY7jwnvTctJgg
TDBxeZcyo9mmoIJG0/PXvWPXpNg5P77vLuCJZQJFEa62y1wUqAuPDrdPkPxYCYnU
t7Ad/g33mQ5L0O5Gj7jjFwbrwJiZVSGJbC8IkxDuo6Fxl8jdu4Kdnunmxd8iJPDh
A8xcXwxGqOHWFuZorWZ1Y2rYdJRSps9Zi81mLijmKMQHf/e9c62xaAmLONxs9qv/
EmGbkGikVzI15z43jqRp7crx5an+830x3aWd4eE3Bvam21++b39XMeG+N5nt05GB
5FSD37JKetHN65dFtVWVQFtSgycoh5lRj6A48EB+zTeASX6z6INUHwADBRAA4f31
tWEAV8lBN+c+jzT6y3QUHTmoZo/7epLrcBiTw6Gp6p35MqUDd1gTr/yVG7Ow9GK7
Hp1VP5hoaBgJ6eoNz0YhLnnD9LbocPWsBw+dG7dZDFbpqXcmn0FfqNd4AbyJESe9
9BQ+1z2VydELlzyVMzZOsVdsBS5mK5Iiumu9ErxIkCO78XnN7syFb7lBtmcS94Ar
IL5m3IyId8PHVKfGEqFZXWNKVNuKSZDFSBkZHwgtp2KBpY+nQcucXSdmkQkTlMER
6IwsTIv6X25BbIU1ZuWVDDbAbNOK7kfMhkpO2kRFRAAy9qJLEM2UbJBm8fJDu+F3
alUFZORnj16pQfWxltZ5heNYLxAcmETYQizh6yhp3V/9fth0jH5QIadsdXLGxhfu
IIPInJzMT8hs8QtPggeyJkZKF539OpDefWIgm4DThnikyaxQJ156Dj6KrEErDe14
sm6ZeG6HVZhUtXpiAa4G/2tCEcBbVJByq5ZBosNQrciPdK5x8zRJm1PdaubTzkLc
edz/O3HpabWZIL1NvGgv4T82SkW932iYfAtVvImsu/a9DWAY5pc8ro/hx+YdE14X
K6UVxAtSAcJQ5Vunx3hWvwXgmj0UA00irSByt0XnZy2PQdGl23B0Yd/NZsO3e4pC
/PT9iaUgof9Fn6PhEwwd8CYOl6W47w0jy3CAwzuISQQYEQIACQUCT5PmkAIbDAAK
CRD9CNUGPf8dLIBPAJ90sGjF1gGG3oev3XDdZQa4as1IygCgjUNrV4Wg58GAyVjf
OcV2+EVyUXQ=
=8HRd
-----END PGP PUBLIC KEY BLOCK-----
```

#.3.394. ###### ###### <stefan@FreeBSD.org>

```
pub   3072R/12B9E0B3 2003-03-06
    Key fingerprint = 85D8 6A49 22C7 6CD9 B011  5D6A 5691 111B 12B9 E0B3
```

```
uid                  Stefan Walter <stefan@freebsd.org>
uid                  Stefan Walter <sw@gegenunendlich.de>
sub   3072R/6D35457A 2003-03-06
```

```
-----BEGIN PGP PUBLIC KEY BLOCK-----

mQGLBD5nXBoBDAC8weeyNQOMLmXMQ9r5UyPNpdmEsZa8bYmU9RGQ02Yb4R/81ucL
AIT1iZzot9feJq16YowWxl+BeSv2XQEjwKFB+KEz9p8HLG2Yj5XX3jO1wPHtwW4y
/zO5BwFKhBeEu/69eTw2JY3Q0cR/iQL0QKht7sPwS9aBqbWyMjaLpGQdn///P0B/
MxNZ7iXHpAQR6sKq2MUbiwWtpdlLEKLbUiPqvLGg7C88CkACqXc4NGJrWL4eXtgL
JmMv05JLhdI6nQhVNo+9WwBvcyqvEAd6i0FBTazh0SfrvVH8zQJ91QwnbsMLKo21
83GkH/p0zt19oilrt18C4IpW3mWBheTaffl4PBVH6lvcPIRkEPhZZ5tkyG67rwfR
r/vEo+//99XAwxwzGaiVKRlW2r0mVqmCLAjQpEkvfT2JiJt1okGwzCaWnjYAqk1r
EDuaCBKwxPpk3pyb8MelybP3awbR+FrkYJzZf6LqzihS6StyERJKW8QbIf/+71PF
iVciJtQ8at8n0dMABim0JFN0ZWZhbiBXYWx0ZXIgPHN3QGdlZ2VudW5lbmRsaWNo
LmRlPokBsgQTAQIAHAUCPmdcGgIbAwQLBwMCAxUCAwMWAgECHgECF4AACgkQVpER
GxK54LPAQwwAjA8bv7DeyVbTEIq1yyd+RDCEGwSRQPFxUCQW0tWwJoN0p+lNioIO
zIYy3+cqQ9rr71EMMEl650NcYibo3ECPFZrjkN9mie79gNa33hGfAaG+2A8LbkRa
HUyfRpFPmWPZ7XaXQHr2vRc6w9EuW1KGEVEEYElLM7YQSXENAqi/dN4DWQU/UFD6
wMrOLDfftVhnJaeL9z6wQLN3+lY/EvBf8vzKFr6D2T0isx61tpqydMA+/hOcZOw+
9mMJqYGWBSCp9hARDmd8wnL5O+jgiMAC7aXUWEk5uiQVVhCPxj2PN31j2YFwzEhl
2NLVOHuu0A4dFpXH7wIXT6cEIltRis3/ReE7VuTQ5oplAXl24/OPp2VZKYOf0LX9
NL6Z2Ea5rjuIQdVmXWtyJ2jZnxWqfiXiIKZoCMXHkE2eN+D+dpGWpWYWX87T0vUp
O4Wo/m3PBN6Mvey99nBgRfHWICzzVkKGBoSNSYjN0w6m5pU1F6t0W/WFI6Jq3CcU
QcJGQ4RK1zbCtCJTdGVmYW4gV2FsdGVyIDxzdGVmYW5AZnJlZWJzZC5vcmc+iQG2
BBMBAgAgBQJEXbEzAhsDBgsJCAcDAgQVAggDBBYCAwECHgECF4AACgkQVpERGxK5
4LO6sAwApkJmvdlJwP/cBDD49IjKbUwjYRq5psU4dG9srDet0eLoUQtlI2KjdmSR
aXAX995xXxzaO5jMSKNPQYIoSU3Ne+TaG8/yz9Ckb9uBgPvA8kJvcr2cyIwierz8
ztvLEUV8/TAJTLA71Xzo5GBoM6wVoRXjYxZX+6ro1GagP5RJbotamn9q5Au66Ixi
J4r8xeTQAKduQKgLwZadD0b5VJr9mJ4IsUTGQYmcob9UaHorU7ja6Q7WDtZYVfqT
8CJxBBntmzlniYJXFFlvDJgiCxTcIFR3hlCPpvZ4X6YZ7uWTiK+UWrdJkJtwHu/t
qiE4EN5dn+wvRVNX4iBmRR130tswGHfzA+O8wFqlMnYhkkZt5l5sHrMalSyczyEO
3XfZEpRAcxxGeFTrMloeDWMIPBDUsKJdQhHniJ9HmjIEvh4c5IXnkUYd+pLZVShx
ggXDyUVNaWjhVvwGz853mkWsto9DAe1dib9cn6xwa+WIxhlWnt+bjDzv1KM1gVh/
p5LxDPeXuQGLBD5nXIIBDACletuXpBWOf2+nP4h+uU4gNP63bRh0bBznGnTORDJg
5vQRmO2KKt3GTAWGC5pgWqF7GULGB494uSMX7WvIfwSYhzgZ0k1DT33WyPgo7whl
JGNVyyyk/STEqijZCdzbti3zaFartl3oRl8UxJXMOC+jmt6XTnVl0WLfUkVFUIsV
shXdqVntMJkoB/iGfKsn7KvzT/tQ8pNe476uuOQvzOFcZlipzWvFmK8p37oIjeZp
ngFAleClsotOVL2VoRAdAmT6P+OxHCzk0Zcz6vz/3NA+WBxDPy/nk26Sd6suU5jb
sT5hD2IGVcjZ7PuErJkAkvVJU2CrWpH7mw0mFNM6LKwFEdPkjlbndUMqMAn4z0W6
hraotI9RySLoYJBpABjD5H7wjhf8OWu1i2ZiQuIX9hpab/RTm0jGNViothyNV6Sl
udihv2cSuCSwVdOC+v6MDKsvWwBQteMO6LG8e7OTSRCF8r+EDdfw/ly7mGJJrx1G
kwuSCQn+sbCFRxMXZ6BYomcABimJAZ8EGAECAAkFAj5nXIICGwwACgkQVpERGxK5
4LPiHwv+L+BP/SknUreGZHfnNR0tEafVQTmQdbULOIJ0herPJzoLb6pPEe0GvsWp
qQH/26hQusFrUtazAc89hYDFr3nLgdq4xiXY024ecVY2bU93Yz5K6GoiWcNwTJh3
4IcP6xr08j1v9LjgEHwFo4DkBKe02JjhAr1WcO0Gt74lJIDElIYuKZW81DT16Kly
45EPHdfjlC2PyvrhXk9fphB2T59H4DEkzlHrRK8EPr4zIXefDb82FFjVS38nD8TX
grJAG7Czq0/wCcKsnOvuhT0ICNJsSSz/QVboKCbN2upUvuWyTti6NRevaF6FDbYf
TVsdukZSt8/UBNHwCInbeLuorIMkPwcVr8r6oLv/JhWOS34y2V9OA2Zlx69cYQrp
ssmXJmwaIJQ0h6E1MQzTUD4y4VUaTvdgvEN4vC6t8NfC1AN0xErjCGrwuZebE7ph
8fLm/wloEhZv5v+UF/J1kOcxyFSQN/A/usPWgmUmmpghiRM4+Qk9nNbzoKRyfP0o
Sjk9E6QR
```

```
=iXXA
-----END PGP PUBLIC KEY BLOCK-----
```

#.3.395. ### #### <kaiw@FreeBSD.org>

```
pub   1024D/AEB910EB 2006-09-27
      Key fingerprint = 3534 10A3 F143 B760 EF3E  BEDF 8509 6A06 AEB9 10EB
uid                  Kai Wang <kaiw@FreeBSD.org>
uid                  Kai Wang <kaiw@student.chalmers.se>
uid                  Kai Wang <kaiwang27@gmail.com>
uid                  Kai Wang <kaiw27@gmail.com>
sub   2048g/1D5AA4DD 2006-09-27
```

```
-----BEGIN PGP PUBLIC KEY BLOCK-----

mQGiBEUZ6yURBAD9qQ4Pz+LEm54dEtrDII566La8mVjMpZfp/xcPSY4Jsj9Rin4o
XiJ4cevwTiAr7KBGbO4uJ/hRwOQMlql8vzwO+Bc66zLxwQfGpLniTvdEnsRmiwXn
MOlc6Kd1SwxOk4rV/B6p1iJLZ6sXQPx9IlDskyJ0OhIYKBaYx4sjN4W3wwCg5QB7
QSrzEldBYnrxVFLHfmQO6ikD/3sW06q+gAdSFwFCFEZmE0kaCVzQUrTwnyKWlRPx
Fvk0PftHhbofybxiv3OFp/zHZMHRlcVqcYf7WRLww+QXRgFh6x5kkOoAFMVJzhYH
xKcXSnqPph6M4H1GvRVo4G1FkdqEZ5z2hRwiryugSfuzRRHil4ewpZQeB4am+Llu
H3UeA/wO4eqG62W13pRephwYO0ramQai+WV34z+DUGoKY2EMpsbE6+J85aiySvor
BTfWq1Lh5Mg3RYGWLmLay+GDQE2YIc1EUrCgHlUpB+vB+3pqPq+5ssOixktylJna
R40BAqOP/gO/sSBnCZpI9nNqtKDpONfS8xwDArEKaoqxxphD2LQjS2FpIFdhbmcg
PGthaXdAc3R1ZGVudC5jaGFsbWVycy5zZT6IYAQTEQIAIAUCRgD96wIbAwYLCQgH
AwIEFQIIAwQWAgMBAh4BAheAAAoJEIUJagauuRDrMosAoIPJziIJtz3GBALxa4SG
nIUGNliZAKC8yMp144zGxaumG1n4HZLNdaMwVLQeS2FpIFdhbmcgPGthaXdhbmcy
N0BnbWFpbC5jb20+iGAEExECACAFAkUZ6yUCGwMGCwkIBwMCBBUCCAMEFgIDAQIe
AQIXgAAKCRCFCWoGrrkQ69oVAJ9gWVClx+v3Hhvw2AjOyFaDT4hpnwCeP2ppw3M2
nNkuXRtTI3uY+jwCSmm0G0thaSBXYW5nIDxrYWl3MjdAZ21haWwuY29tPohgBBMR
AgAgBQJGAP2+AhsDBgsJCAcDAgQVAggDBBYCAwECHgECF4AACgkQhQlqBq65EOtj
DQCfZOhljB+TJQncoZWMf/CvbT5I/ZYAnimgyJtouIZGXSTqU172qsr721aTtBtL
YWkgV2FuZyA8a2Fpd0BGcmVlQlNELm9yZz6IYAQTEQIAIAUCRvwuFAIbAwYLCQgH
AwIEFQIIAwQWAgMBAh4BAheAAAoJEIUJagauuRDr8iYAn0PbQX8TzGfG4VJkI/W1
9Y2lQruoAJ4jtv0WxAV5CxIbBccVErg9rEdBdLkCDQRFGeswEAgA3/ArJRAwAXv5
AOSioc12EGWSX9bpYWfcODoJL5ggaBLQKE8SiA+evSXgvfW9AD8S9T5ltLSAYXUb
pbIWw/Nnp7w9+hC81fQI7mHoDe7oSsJa1mnyzibnqRczxy3V23cjqPLeZiRr3AkD
mhBkONQron7mk23x1lTsHCgFmxBZWxNdnkIprmN37YkiUB0ky3/x3s7BVdat3hqQ
ot3OF3i/6ugqW3qH8+Z3uEpWZr2yx5KwEJbUQNvgQqONlZsMDCp03jJuPIgnR/kA
iRFIUmGLocgOqfL3JL+l7MflVQFFlzZNQqKK+WK2kXOc/C31AsVY0YJ4CsjTQyBa
775LqpnTtwADBQf/WOJ8AztEUxh75zndmMV6tsUhq8K+cfaWR0e96zOP0eiO5IRW
Z4muIXIBC7FxgyR628XAPm3a/IbMpD0Usure0MIQkmaza5ktGXG03KCpQYYhveJr
3I69jJHUM7Vvrcl+a9wY3Ni5UgIfmWQzdpsVW707/SjZDcD9e3MWhASOThKb1wIM
II7zgKICwGBr4VSwNVdikdHJ2wNhziuwJQHFxQs8rsXTLzHeJcWJfpZ1bi1P4Csw
lsWosIFeKESAHoPsbpHHcS46cd6CXbOTLkonsUDqW5DZoN959MI8txkh54heZdXv
al72Ksb969EL5ef//lDo/ex8aaVYaYwiI0H3VYhJBBgRAgAJBQJFGeswAhsMAAoJ
EIUJagauuRDrkbkAoIe8dlhn35cPrbpcy4AtUGFlR0HTAJ96MT6WOnFqjfJJxo97
Hps0V71KXA==
=v7/U
-----END PGP PUBLIC KEY BLOCK-----
```

#.3.396. #### ########## <adamw@FreeBSD.org>

```
pub   2048D/C57CF3A8 2012-11-15
      Key fingerprint = CCD9 F28A BD1D 50A1 8D08  18A7 F48B B195 C57C F3A8
uid                  Adam Weinberger (FreeBSD) <adamw@FreeBSD.org>
uid                  Adam Weinberger (adamw.org) <adamw@adamw.org>
sub   2048g/9C6D0E30 2012-11-15
```

```
-----BEGIN PGP PUBLIC KEY BLOCK-----

mQMuBFCkUjkRCACqWld1dYoNJjLlFZW1xjt524wQNaeDzl3GdNX81kkGUzsyseYg
mmtlLXRSd2OqNHsTDwSqD9AmNErnn7tsOQL7bbUTxMdO3EOptiNwE9Xj9WKTuTSE
Vy+jXusZAcBsg3TO4jccawanbbjOLUzi5X79J491/sr7dcTsJXcvkmAJWSeD7ho+
U8HKFlXfU8qqWi2tkCVYJJlLUFBzuN3V6i4x0odTxDMKYUQ4dFx/96cwTbSHF92V
3/jqeZMTglv8gKFHpK69M+uXN7/luRvj7mJ2e+kPFrBlC5dt13y2Q9PA328dqHBT
dJMYS2oA5tSoTKWLLPIJYKGmEiEo8Qz+EQ4nAQCyuaILVdoSQLxJfU9hjkv3e4Ik
9NjWOtUz3YdzLyRg8Qf+KjZj5e1k2MHnk0UJKLwCaeXaRfVpA9KpcJk/uUek6VSs
aYWp92IHshvaDVyb8DfpSAbgtu+jvafbXDy87Wwp1Da+O9GV1pHqhNNLA4lrgDjF
JkScn7M24x+y8dRbXy4gMe3/j+qdtDrhYoUicoQYHW6S/UrJg2p3QrN5V9aZj8Dj
xY4xbURtzve9sSz5oeDjnQsJaDgLxX6UOn6JUMgV7pCCgfknw5nfGZBdzsOPz1da
v9Gwh4QvMVx6O0JNfrkYI45xJ8AAWTRAlycTFifPmt+9niWmYFUAlKXtRbW+FPym
cTQIsK3t0vxrOaBH1ml4uMTbrET8eJlLflfr3cJSkAf+NQ5JQe6vlr4+9AOTf8Q+
h7KktDsscdCMYjjQ4aoCDuVfZQHXABeicgB1s9Cklha/QNy4VG43dkwIL8FWwGyc
ueqnu9tlxY16sT/P6vk9/yTsRMVcKEBAKEtXQuTq04WD4Id1gkzbBD0wzwCbEo/F
CjI/SxWMH/j0lVixcJYIpKgGj633rFOtUSoLsOWeJzNOIhcHIdz/qwlby14+Vd6u
uzt3cDQ9SEd3G9DZQYIW2//ZkUnvxD3qK+sJIjJmL+ZU9eUXD8vvE79tDAOtknLw
BbdLzwmJtNfP3v5DIWSmBYZfRTNRE7/W3Hn5cNe/DLO7hSQ5brWDmjMfXq9ovsRX
j7QtQWRhbSBXZWluYmVyZ2VyIChhZGFtdy5vcmcpIDxhZGFtd0BhZGFtdy5vcmc+
iHoEExEIACIFAlCkUjkCGwMGCwkIBwMCBhUIAgkKCwQWAgMBAh4BAheAAAoJEPSL
sZXFfPOoM24A/ielXNpbFz2W4YDt5b6tR7cDzGuDHSQeqVlXpJ9zhLc5AP98s/06
OkAXtmf98/FLU3NdouT7fIIm0Op19zfwEPxat7QtQWRhbSBXZWluYmVyZ2VyIChG
cmVlQlNEKSA8YWRhbXdARnJlZUJTRC5vcmc+iHoEExEIACIFAlCkUysCGwMGCwkI
BwMCBhUIAgkKCwQWAgMBAh4BAheAAAoJEPSLsZXFfPOoo94BAJkElhY9dt+9lk4Q
AE5EjqxRvO1y8DFFb02qzphA68bVAQCAAeMt3ywQ9xPqPEal2IafGv4zF9CIJjFM
r0HQMuD+HbkCDQRQpFI5EAgA+tX4pvhc37IfSmy4fYdxjbjB/B0s8me2nZn1kMHj
+uJmUB+7WZUVrCXZwmsn4byN6i1jThQXvrZ+dLvUfxaQD6jOaiW81QwxeNYt1VJ0
+8011m/eBw5xuu/Ozk07SChGLvg8Xhf4yryOgOpxEc83QXPGDbBGKhMhHecvCai0
1/S+/VSPrx2fYSGiPqnWVpE1EqhaOSZ/iEpMDQhQF9nCbmeP5xJAUKIv3vv/82CP
5b6eeHLaNCsvIrDYQha2d6mJewiiZnpnwkARwJMJRje6WCMrs/g/CUgeTHeyhScK
E2iZk8DgIS0Cqr6DY6yjZLGkjLmUpLuzAFCFDac5sT8I2wADBgf+N1t6ab7/OYmh
vVex7CjPuqmK9FFUiZj7CstKltjOBajRKh7oz6KqDGcXwjRCWA4cuU/7I7q6IaIS
L5+hWwzrK5Y63YxA8/csZ41wTGQSVoD4blCEFqdhCaR/J0kz4KQqIGM9OmT3zi8R
+H+gb4e1oXApX20j5lxeQifHTI9KTbB/SFd1GAIZBLfWRO6I1vqQtuqFVOvKZeIk
kIErHBdQnhGsAaEPKdxqaEUaqMUmM+/3dLhj0qw06+KKpRU9FF02ADRDwfIYP2Tr
v7QJOn5Dn/TIJVq1gpPLu+lBUKugezwnabkFZuB26gJQ3Aaqnb0W/rdRlMtmxXCw
jRujwCiTGIhhBBgRCAAJBQJQpFI5AhsMAAoJEPSLsZXFfPOosIUA/3Rt/SEgBJdJ
E8fbDlkdsC8RMIQLJ9lbBjP4EF6HQPsyAQCm7eszYZZzL7nRse7NVQop+HPULeox
IpuNrKfM7zuBiw==
=yHIG
-----END PGP PUBLIC KEY BLOCK-----
```

#.3.397. ##### #### <peter@FreeBSD.org>

```
pub  1024D/7277717F 2003-12-14 Peter Wemm <peter@wemm.org>
    Key fingerprint = 622B 2282 E92B 3BAB 57D1  A417 1512 AE52 7277 717F
uid                  Peter Wemm <peter@FreeBSD.ORG>
sub  1024g/8B40D9D1 2003-12-14
pub  1024R/D89CE319 1995-04-02 Peter Wemm <peter@netplex.com.au>
    Key fingerprint = 47 05 04 CA 4C EE F8 93  F6 DB 02 92 6D F5 58 8A
uid                  Peter Wemm <peter@perth.dialix.oz.au>
uid                  Peter Wemm <peter@haywire.dialix.com>
```

```
-----BEGIN PGP PUBLIC KEY BLOCK-----

mQCNAy9/FJwAAAEEALxs9dE9tFd0Ru1TXdq301KfEoe5uYKKuldHRBOacG2Wny6/
W3Ill57hOi2+xmq5X/mHkapywxvy4cyLdt31i4GEKDvxpDvEzAYcy2n9dIup/eg2
kEhRBX9G5k/LKM4NQsRIieaIEGGgCZRm0lINqw495aZYrPpO4EqGN2HYnOMZAAUT
tCFQZXRlciBXZW1tIDxwZXRlckBuZXRwbGV4LmNvbS5hdT6JAJUDBRA0OJBeSoY3
Ydic4xkBAREgBACBqWM1pZHF5MqOpsxyCeNdxsp8VXUSoReSmaZPeSY5caIV0NgN
cUw4AdSKPOu2jDeRSQNzkUk7+/PyK6k9dunZJS4Dnze5QqvTUgi+rHYnEs+DFBRT
CcMERiSftaP3gDqK3XyWgXDvLXxAkhiWp9yd/QsnZ1+ahz/qACVi+JxdB7QlUGV0
ZXIgV2VtbSA8cGV0ZXJAcGVydGguZGlhbGl4Lm96LmF1PokAlQMFEDGxFCFKhjdh
2JzjGQEB6XkD/2HOwfuFrnQUtdwFPUkgtEqNeSr64jQ3Maz8xgEtbaw/ym1PbhbC
k311UWQq4+izZE2xktHTFClJfaMnxVIfboPyuiSF99KHiWnf/Gspet0S7m/+RXIw
Zi1qSqvAanxMiA7kKgFSCmchzas8TQcyyXHtn/gl9v0khJkb/fv3R20biEYEExEC
AAYFAj/dD9YACgkQFRKuUnJ3cX9ejgCfbm0bT5x6nuCY4BD2scsMVKV8Pb8An1lj
aVb0KRqDjPRrd6FUZoMGWT/3iQCVAwUQNA+txx9/qQgDWPy9AQGHRAP7Bzyo2Hvu
049m44kNFgH7Kkg60SetOcYWzGKVe1nEEvBKWCMgICCfh5nHY1q/xv7pQjCBLQS4
tfl8gFBK9s9kyCS3qSNRposFeHRAIPOweGBJxXFSWhdxkAklSoa2x9xPbcOTGUSd
gHyAyIl4DiXmplB3/cOpDSH2hmPwp92+Erm0HlBldGVyIFdlbW0gPHBldGVyQEZy
ZWVCU0Qub3JnPoiNBDARAgBNBQI/4zjgRh0gUGxlYXNlIGRvIG5vdCB1c2UgdGhp
cyBrZXkgZm9yIEZyZWVCU0QgZW1haWwuICBTZWUga2V5IElElEICM3Mjc3NzE3Ri4A
CgkQFRKuUnJ3cX999QCgmUQdMERtr8TqSg0FRMmOilnHEcIAoJtnsVDKUAKfdtep
mV92lCYIxEtCiQCVAwUwP+M43UqGN2HYnOMZAQE6PAQAnTVrljiWVWjKinJS3yXJ
5aRuymGUww1KyrBuuR6rK585tPhSDun7ADXhv2irpvV0mJvByXAZGccvkasxazi3
GsgvDHQ+Xa7OB3LV2tBuVc+3gc8wSmLV1bjp2L6/F5j9udR2ThGxLAM22XTNlcdV
gbg29tovg/44SOIRyo5Xqx6JAJUDBRAxsRJdSoY3Ydic4xkBAZJUA/4i/NWHz5LI
H/R4IF/3V3LleFyMFr5EPFY0/4mcv2v+ju9gbrOEM/xd4LlPrx1XqPeZ74JQ6K9m
HR64RhKR7ZJJ9A+12yr5dVqihe911KyLKab94qZUHYi36WQu2VtLGnw/t8Jg44fQ
SzbBF5q9iTzcfNOYhRkSD3BdDrC3llywO4hGBBMRAgAGBQI/3Q/ZAAoJEBUSrlJy
d3F/lX4An0WzfBUeF0RTqfr3BuK5BOZd2zEdAJsEfC2B8HKf7u+izDDf9DuwOKAv
hLQlUGV0ZXIgV2VtbSA8cGV0ZXJAaGF5d2lyZS5kaWFsaXguY29tPokAlQMFEDGx
E+pKhjdh2JzjGQEBtYsD/2rUV2eeTi6ekZCwbfVBu2vgDNpAPmb8kcjiBGZKZuPq
W4kyA0bd+k7ToZ39nu7HIIkHylOy3ZrwL+WM5hnFZP7m5LORBd4yLlxhwjWxltSm
Qe2ao9brbeGvU8HdksDVMhxNtBb43MmzFDU9zpcb18aRP1ZdBbdeF60A/6O5VMCE
iQCVAwUQMwWTcXW7bjh2o/exAQEFkQP+LIx5zKlYp1uR24xGApMFNrNtjh+iDIWn
xxb2M2Kb6x4G9z6OmbUCoDTGrX9SSL2Usm2RD0BZfyv9D9QRWC2TSOPkPRqQgIyc
c11vgbLolJJNeixqsxlFeKLGEx9eRQCCbo3dQIUjc2yaOe484QamhsK1nL5xpoNW
I1P9zIOpDiGIRgQTEQIABgUCP90P2QAKCRAVEq5Scndxf/DlAJ42mhP1IL7KSLcu
XzLycYhfZMF3GACeMpnznDS81f6WxFoZMk0NX8WJzdm0JVBldGVyIFdlbW0gPHBl
dGVyQHNwaW5uZXIuZGlhbGl4LmNvbT6IdwQwEQIANwUCP+M4HDAdIEFkZHJlc3Mg
bm8gbG9uZ2VyIHZhbGlkLiBTZWUga2V5IElElCM3Mjc3NzE3Ri4ACgkQFRKuUnJ3
```

```
cX8vqQCeMnLOym0UOXg67aQWRLKRdmk+ez4AnihpiTT3k/FSD1D3ufrIU8b6jEfF
iQCVAwUwP+M4FkqGN2HYnOMZAQEryQP/SViHEK6K9A9kQrFvTxXdPEWSKPLOz1ML
y4pqGJ5lqKgrk30b5DyqdOITaHKy6JUbqXa8yYHYIcGxavpghMaNqf19O4zakL03
j+EIpgkM3m0kkfOfgSeQDpNS4QecP0ZUtqvZAPdMH7252gsIWhXufYuoXR6Rz8Yu
+Ueb4KSZa5CJAJUDBRAxsRItSoY3Ydic4xkBAXQOBACpjRZY/ERfR0LKCN1Gm572
KgFjecAsBAeLvmX/M6ujh4nNt086CtUj5ZknQRNXV10Bkumog5C0/sTnXnsDbO53
1CHB/wwY0rpJQDicypYlz0FuxJLijcMuHquW5fo9xwdu4vlgV4Z+jmjTUGOu+Cxm
keNRBquOFqOQE3CInIoP84hGBBMRAgAGBQI/3Q/ZAAoJEBUSrlJyd3F/2noAnAsB
UsEvLVczD6f4yWR0Hr7aW7RFAKCCv30Zh8Xz29ZiePY5rBfRNs5p4rQgUGV0ZXIg
V2VtbSA8cGV0ZXJAZGlhbGl4LmNvbS5hdT6JAJUDBTA/4zgjSoY3Ydic4xkBAWEI
A/9M3nKAv2c5QVVed5uhiElOPt5P93R2JigQJxHps/eMDcI9ZMqbyi2XsSQa6MjE
RUyqaa7MVtoODWamaLxRx/86YaFJ58eVMvlmhPE9zBSliwnRflP43ilwsGOTdBOi
NWil5QpxgDeWVsjpxcE9QgN3oUSWp10IABzdZRgQUeHwN4kAlQMFEDQRBydKhjdh
2JzjGQEBJkUD/RF80uSrMZdUWgCkWZxpZbLxeI7JHyDdb/yt1dZwj6a2UdR4zYZb
uJUiqBVAP1/T9Sp5JiuZYapuOu4xcMVfz7k2u42FUWlYsQp1/iH6mceABdXYjUuh
2NQvH25i1OjQv1awOVp75bSOKUMF+4fDRDb9EV5UkutJG1XkguvC74XktChQZXRl
ciBXZW1tIDxwZXRlckBoYXl3aXJlLmRpYWxpeC5jb20uYXU+iQCVAwUwP+M4J0qG
N2HYnOMZAQEB1wP+LA9S3CJngcL/shPRsero2O2U0XgIdOTSZMoJmTyQZzOUy4ez
o7ZltMYw38WpPBhbC7emTuuBLD5LOW4/G2RHP1ifB2gZrXq7LG89ZZITPGLyIynM
iF+IYHx+E1gLCz0fVBO3EVT3nChxXYndj/utPKTw/7v78/k58liosWLg6UmJAJUD
BRA0Dvq3SoY3Ydic4xkBARsWA/9HWzohwzoCupAVpdlalGOAaz1og07bWcGHiD54
5ziuY0qRU44F0W5P6b+TlclgRxeLlnmWHvugfSx78uthRgRXVVQdLjjq9jHZ0sCV
fR1Xq/KtBiHYrhcEvj0O8facILlZwrpYdVNGzP2jlef0iRimVDJ9IJrqmItZMTC0
nB20gbQoUGV0ZXIgV2VtbSA8cGV0ZXJAc3Bpbm5lci5kaWFsaXguY29tLmF1PokA
lQMFMD/jOCpKhjdh2JzjGQEB8PMD/j3//QRFuCrF6bZ+Y2DbuW7Niss9aZ+EC1Fp
ZVgZcW+cMLXXWG0U2x6bt81f5CzDmvAtdgAWAqtBusZ5CRIij4E7mRdqTTpxuncp
bno5tlEiHtWPrJJh17wAPDQhSj+PhaZJAuSege6Pk6fmlJFd7t4X9US4Ao+c7xoF
PU+Bf/kqiQCVAwUQNBEFTkqGN2HYnOMZAQEbxAQAuQ3kMgykHW5VdLu+QIE4tlhs
Zrqz0c5AWtKcmp3p917qusaENeOciuZucVeDPQrvEoaIeRbbGAZSrlvoZmw8gDyY
5qakVvd2bqee4QxpIVGGldpwSxas/xKN02ZqMYLLyyO4z8Zj7oLaFGtLnooiKXFd
NHQZKPZ7NTkNF6scjOWZAaIEP9wv6REEAPJ+eB/ATOWQ9xhudn+Q4RCP7JNN8yXL
tUIpP+TrISKWVwyxbA2Nia4cm7BLoMXuNvcePtQfePKgQ9VjKly+wcTdi2DMtGom
MqbKxfPeR56aX8GtjAL2OuGcUViHDdqj72nHtxuW0b90NXI2kmdQ602BJc2tdB68
wosuvd2FQXlbAKCj+CZr//uspel6cVTMj5/OYDcSYQP6AvUVKqB48ClSUHeAn4xv
SVYdwRx0XOveoovjzO76FAGSqZyjmS3u346epqchopUDIZyP+gQPgnSgIE+a7GJw
aKCWVDDG7A29rZ9yxfGbChN4JhQwR029jIiXbC7+/g7a2hMs+JRa8kt1upRyQnS7
xN9M8vkNxNCy1DcI2s9GrUwD/0QGxLawN03i4FzxWXNVbkoHDnjoy9y6OMHcyCc+
9fpVo2/dLkP6mmM6jDtzPmhRB6sQiiwt8nmPEQNyJ0t2XaCKV7H/0EnzP/gvGkPk
jVanTs2TKVmJ6HKEz71VtlNe47YjexFWjDYC75oL3qAliIVZBnBdFcOwOVXnnFkO
kPdKtBtQZXRlciBXZW1tIDxwZXRlckB3ZW1tLm9yZz6IYQQTEQIAIQIbAwYLCQgH
AwIDFQIDAxYCAQIeAQIXgAUCP+M5sAIZAQAKCRAVEq5Scndxf9QyAKCINvg2tANg
tPj9gjP3yds3IjLDqQCaA+t0nyL1p+YFkA7M+kOuGIIvhyyInAQTAQIABgUCP+H/
6wAKCRBKhjdh2JzjGUPCBAC4/X+gbycm5wlXEllp2zLg3GQX2MpQ09hbf+uvzhdv
7kSliLEkDlwe/i3kJGDrELhPwQiMlSHHTpRi8qSjB1fiJssOCT0bPc4ZgK8seMGq
kifu8OAjZNU9aGa2NxS5h7UrVWhwEt8G5LtMYIQM63h9DqsnE+o6FcbeR5AgMvr5
PbQeUGV0ZXIgV2VtbSA8cGV0ZXJARnJlZUJTRC5PUkc+iF4EExECAB8FAj/jOY8C
GwMHCwkIBwMCAQMVAgMDFgIBAh4BAheAAAoJEBUSrlJyd3F/qcMAn3QcesapMg30
ZHO66AkrCJXU5RODAJY+rXGUUuZvkGBlLvoY/RRVNZ0PuQENBD/cL+sQBAC8XvjG
8k6ZmwcTbymtfdUo3HO4I8vPXyAl2yca1srl0Hg743hI9YTkyrVaS5F2jtQLzOkr
8ivhiRCy4jFGMUPKMCnAWNCT82UW14xPvBrvpNwQw9o91IkuaB0OCu+UWdqgdD6S
jy/3govRbKzkwFt8p7prjPYiAaCAa/2Xj+nDnwAEDQQAk0EKWZQ3Ehzi4/xDCiGi
daIGuebke9JQdKIT6qVHFw7IgljTlhOe771JyxNVq3NUF9XsWBirbELQ3/Yn0Ts4
Dfk/i/8fT7OMv2h4/btQGKF6cawrdFLqB8bJicv+use//gWE95+wiXX2XM216MGd
```

```
3C8f932CcSTYXYQYYEwnkgGISQQYEQIACQUCP9wv6wIbDAAKCRAVEq5Scndxf6Xa
AJ92UAmSdqxsLia2QHbHRcLfifePfACeO0dqdCjrEkyPGGahXeDcVrvpO8g=
=7AWH
-----END PGP PUBLIC KEY BLOCK-----
```

#.3.398. ###### ######### <nwhitehorn@FreeBSD.org>

```
pub   1024D/FC118258 2008-07-03
    Key fingerprint = A399 BEA0 8D2B 63B3 47B5  056D 8513 5B96 FC11 8258
uid                  Nathan Whitehorn <nwhitehorn@freebsd.org>
uid                  Nathan Whitehorn <nwhitehorn@icecube.wisc.edu>
uid                  Nathan Whitehorn <nwhitehorn@physics.wisc.edu>
uid                  Nathan Whitehorn <whitehorn@wisc.edu>
sub   2048g/EDB55363 2008-07-03
```

```
-----BEGIN PGP PUBLIC KEY BLOCK-----

mQGiBEhs+ZMRBACu6CWtdlJ/GkGO4O6epy4SKwxV2s64od5j3ZG/+CkdXfHVnvDf
NAdvytDwRPjFdQtwDmLTcotdm9akMpmoI+nuTDOC/wyoojh3NlTp/YmzSLntBoaQ
W2uwp8oAW4dszTMptgb3Dpce17cHQcCuQ8Ql9tnZlFOvm4XCP00y7pmGrwCg65cu
0wxbDYVp2fpPIG0D67q03j8D/01g68qU+JQqCZtCTDSJ7tG4w5zlOH6Hu7Q9wRhb
XBDKX6fiO9CiRDorgi54DoKqjQoHWnFXrKBcAughLEjle5BSZ+Z+eu/tfMwDEfhL
FMMPuvT9BVG/nukn4ufmk8BqPbw5PGalYGbdJvvjbyWhVIu/dexqGe9mT3DD7gk0
WZArA/95nvE5+LRH31Jugq1GJ7cqjJyd/IPQC96z7JXdme7oPQ8IYDsLjsT982MO
8WvwNbQPnRrj3Sgjp7EcuaFt/J66P7KvpU1lQKJDfZgk1LTL0Nm8wzLj2tXSwZWg
tSOZewMItr2yKwBlpGDsS5K7CCpbocsndrI5DOPEzuYr7y+56rQuTmF0aGFuIFdo
aXRlaG9ybiA8bndoaXRlaG9ybkBpY2VjdWJlLndpc2MuZWR1PohgBBMRAgAgBQJI
bPmTAhsDBgsJCAcDAgQVAggDBBYCAwECHgECF4AACgkQhRNblvwRglgkxwCgmC82
iM6zfYaJwcFsqETyxS+9Vv4AoJCemsKBmBQiN7o5K84/DuaCZTWutC5OYXRoYW4g
V2hpdGVob3JuIDxud2hpdGVob3JuQHBoeXNpY3Mud2lzYy5lZHU+iGAEExECACAF
Akhs+tgCGwMGCwkIBwMCBBUCCAMEFgIDAQIeAQIXgAAKCRCFE1uW/BGCWCFSAJwL
f5HwF8PEUIEo/25Dwr72JCW6DwCeIm2wQjiyXl+wy1QIP5eX5Emy+Pa0JU5hdGhh
biBXaGl0ZWhvcm4gPHdoaXRlaG9ybkB3aXNjLmVkdT6IYAQTEQIAIAUCSGz66wIb
AwYLCQgHAwIEFQIIAwQWAgMBAh4BAheAAAoJEIUTW5b8EYJY+GsAoINx6fjsHpdy
JT0UWgiIr48kEhtcAKDetW0OzAVCF8HmXMHWR/zyjVqHSLQpTmF0aGFuIFdoaXRl
aG9ybiA8bndoaXRlaG9ybkBmcmVlYnNkLm9yZz6IYAQTEQIAIAUCSGz7AQIbAwYL
CQgHAwIEFQIIAwQWAgMBAh4BAheAAAoJEIUTW5b8EYJYgiQAoM04WRCQ0LI5L78O
d4VFwQSiUiDtAJ43eEJzvlPmvR2geTEaB6lJGNrBMrkCDQRIbPmTEAgAypfp7UhW
ZPvGO8EfI90WkCclB/H7hSfpTgcZfQafWis6YllJ/EC+orAdQ79I/vdp5x5as6VS
HsvN/IXXxoL30uHj2PTFV4qi0Tx8YMcw3xUK+wskQ0HonWsmZZvqHBSMbh0+JpXg
75ZHXxOg/kpaFIjYz7cML9jSFBxD1S1/kmHqFnJISJ5wFAeXJj1loPfTbu6x5NB5
BGbR/ysii9FidJUAXPk2EviD82oltntcNrUJS29ghFwM3FO/sZFdStQppNTgDnwO
mUFyYxpwzG8vMjWYl3DWlc8ozXtKRotGzzsXuwUvdnC9e9MRX8xsF7x1vMrV5j6+
5SGMnz6KvRzRIwADBQgAhDEuTI6+glgo0Kale3FKlKaOdz9R26uTCWVlK32O98jp
mrdCfG1u1cknYrLlIVZIlrTgu3WqjRS9j23z8mIKQNW6wudu+/50/N7wtlV8k/s3
DKmoUjcXH1b7vPxxnhFbtg41COFOUziIyXkupHEOJeaF+Sz4EEi8nXMKBEoGFlYD
rh61rOFsfrf24E3dIwdLyjoTify8trdL5pgug27pHPMgXXx5cjLooq73VFvzlqCA
3zFyypgED7UsYMH9NjmyLlA77gK4gfuAlGXwEWyh99SVksrvvHqntHyg9p+HdCQJ
GyYwRMNUXTfdSn4cWVc+Qip1jpgdH/bbIwZeTIMaIYhJBBgRAgAJBQJIbPmTAhsM
AAoJEIUTW5b8EYJYA0wAoJ5oqyCt4TZRVfofTeTGcm8K+a8lAJ0YGUPg2rEaTf06
QaoupCN+daK2wQ==
```

```
=hP6F
-----END PGP PUBLIC KEY BLOCK-----
```

#.3.399. ###### ##### <miwi@FreeBSD.org>

```
pub   1024D/B1E6FCE9 2009-01-31
      Key fingerprint = C022 7D60 F598 8188 2635  0F6E 74B2 4884 B1E6 FCE9
uid                  Martin Wilke <miwi@FreeBSD.org>
sub   4096g/096DA69D 2009-01-31
```

```
-----BEGIN PGP PUBLIC KEY BLOCK-----

mQGiBEmE02QRBACEWV7eL0shCAA+vdpkBCMxrQkbRAceOs8+uhsaocAai3TCiyUg
Byzo9OKlenJ+bcZHFsBx0mUDPBRFF/NJPfhh0EpkMRc6VKvCHsuvjr1717gcWbLa
ibbvard6cFAAUDXGIn0/hPABtBidFcA4vIb3EQES0PbnXEVfOz1gymojlwCg4/8D
0ZICstqkxQMN+K6p/bpCV9cD/iMHVKnPCD9z9Bk9IJtkDGQ66OQpopY+oxUy9ZZE
yO6Gnf8vDjPmPZ5RcDXu0XHlUpUF4yYkdnUKt9u71SVeDlBAQeFwRgDj0zbYKskA
Py9YdR7bXbDPIuuAZyJv/93MKryHAEyr8aieAoRZ5zslRcOUrRbzueKi68P01xM2
H6Y3A/0bE+8jz0WWugB4d/D1qmpnxIHIbzWN4S2NICJmMcj/jgoC+p+DTl7TH6Rw
KfTt199A4n/g8bfrI86hOQWNY9l9CcBqxwJNMhlY5a3Y6y81tj98oIFuTonyZEDd
GZmXp4JBDEIYHVVL0XyD6pvFT2NLr0UHWAFZwsiWK+W0IrByWLQfTWFydGluIFdp
bGtlIDxtaXdpQEZyZWVCU0Qub3JnPohgBBMRAgAgBQJJhNNkAhsDBgsJCAcDAgQV
AggDBBYCAwECHgECF4AACgkQdLJIhLHm/OnvuACg499DhQhK0dsl+rDk2l+Y40Ec
DiMAoNVTN6ybdr16bfoIoYddjsnKn9rPuQQNBEmE02QQEACo7w/pIuz1jhyXiKMh
n6/LWwQNdIl5WT4E4DSB2/NmIVkGTwyyUET1nE4NyOVJWeHujK+PxZbtmx7OVe6J
niwxv2NeWJ7EkLoeDTrSBKrFCqWRHpbN3bSUAaXiwU9HeHMbGjvvVRg86gzrPKlG
I5blbT5N5QgQESuvS5eOgGZLbUptNIGwA0hUWOPN1YR6584XGeV0N18GzcB2nXn3
4Tj82IpeqF/iRY2VxZU3EcN4BoeDYcibPygA3521jWvPOnC9/uqeY/RsORKvyLsT
CsEx3pRew0vhbJ8me8WkFPwVczJNWqdhEjxMm0NS9FyBDRgXTn7cROJiuonrGWtY
6HOEHIFsCIzCTfXG0zDaC6kc3k7g4Xlz3juzOL/mhDjnbH+G6VlqfHb6KP3YZnU5
fXtwFTRF/AFDv58m7PFGwAWjIU3mARzbhdKN71FQnp6aEdWIY/3ZyTAs+En1RWgR
bHEO7Jg+55V6pH/Cn1p/aIXYDOqIp9HMi9w8nxM2mFt55MiqdUX4RkPxwUdy6BPK
22LxmxYBv4XrdQNbwy2n7k8H+wfQrKhP+oEKM9WFLTXpKPf52xTB4svJMd1yBZXZ
FJZSArffJ/QlZ2HgC37V2HcXUOlvU1K+tan/xY2NbJmuetMU7N/ePUWyi4mg3Nww
EzUpR59KjrqNI2if2qX7yjCB7wADBQ/8D2LYxz9SCqp6iebELuTBWbHtBX2r5xyl
Z6CuDyjHQy+LOW2D2WEq3b1jI46HFp5O381jKNDJxx2z6o9E9dV63wFbGWIxoAec
TEdbtf5NBKljFsEtdSg8xdaQa/8FdnTm9EK1MV3C8KqH8e1VBGaHDOlPU1t9zrhO
Nc96n8OCl4yk+VldoVycqIgdpta4e8jR6kMGLlCXq4Mq6xR5usUoo6jSab4PSEC4
BZDE4WCzbrahrsJGK4hVmpzi9ofGiqOPf0+XUWG7Na6HyW4GJPohVmjJHyjwc4rf
bHtJTu53Hk6S10HHYwbRJz1YO+08KrybtvdzXgTv2C/dYBmjheN2ylKmaXYo6bAa
GcVmW3gFEUTWQd8qQtUJzL6LgreUjuY9xv7Z9nUc7SL63XfAjs3H75vavNWZ8Y/J
Su/WuKXKxkJDLwzcKHnUVOegEXe0Q6+Khe056WSJ3VtF8+tAaksN7RRslrf1MmVt
nVag81z/1UvOwNsyLVEucPnh/8LZxD3plUvscKm3w7rsuWiQ/Wtn/NCW9MBeZuxR
QAUnfWbvHPBo1Dgo1essw+Q4crMGAprk/T8/kPuxrHQ3ZydT0e+t+noDCxcLeoP+
oqS1A/Za+idThWujkwos8clIyW4HryqAejrFhtzhfC8ELkpkjq0B7Yd/8Zv52O1T
haaPTklRPcuISQQYEQIACQUCSYTTZAIbDAAKCRB0skiEseb86WULAKC5M2ASX7/v
bNgnr3BzKKDpkqoskACfcKvwwi1c4AsPtLPxbySr6dUwhlg=
=S3Qn
-----END PGP PUBLIC KEY BLOCK-----
```

#.3.400. #### ######## <nate@FreeBSD.org>

```
pub  1024D/C2AC6BA4 2002-01-28 Nate Williams (FreeBSD) <nate@FreeBSD.org>
    Key fingerprint = 8EE8 5E72 8A94 51FA EA68  E001 FFF9 8AA9 C2AC 6BA4
sub  1024g/03EE46D2 2002-01-28
```

```
-----BEGIN PGP PUBLIC KEY BLOCK-----
Version: GnuPG v1.0.6 (FreeBSD)
Comment: For info see http://www.gnupg.org

mQGiBDxVl7cRBADbXnR4t/xRvvOSiPuGPnOGeamrphPbpPXsWD8Nm/pjfN3fhSfa
0gv3Y2n/IyLTg93gWZhWloMznkdg59Oj0oPSUxjgPauVw4q6l3JJIcurJNlp/Q7l
DH0KLFJ8GuL6zxAz7Jcx1BpAIEu+G2SnI8+ZuGvq+YwaDxPFavfCqmVaBwCg/iPu
OI+84/W54yZXvxfUN7dkDmED/3CxYLGeWqPqE8B8Eq8BlmgfP/FwaqXXb6xR7jsE
XBaqNOIita6Iz49sYTYKYY2rMv6dMXjX1FM13wNW3rS73xkNvuJz0WU6sWl9Hw1e
kjNjCN2oIqkqB5/1H14NMSOcUPLqERP7goFIK7OAJejUmm5Nc3KjG1S2G97xxjPe
39mlBAC0QFfa8J0Z6TORFa8Uqyx90pC/Y+I/S+y0vP/59ReP/PnQq/aUdDPLt5OZ
edtpz7M4A2GtoVkWtedPRsw0hYK+Q3CtOMemQSnlfVjTZq5edL05Po09N89M/WMz
hB9aRcdY7IN/btsQ0H12ZH+rEj+O4Adu+qEjsWePfW60Uj74GbQqTmF0ZSBXaWxs
aWFtcyAoRnJlZUJTRCkgPG5hdGVARnJlZUJTRC5vcmc+iFcEExECABcFAjxVl7cF
CwcKAwQDFQMCAxYCAQIXgAAKCRD/+YqpwqxrpMSwAKCVuyt4B1Pc1tAwRMEOmmZw
2nGIIQCgyRvB49snyBl86TikYv97ZifyLmK5AQ0EPFWXuRAEAIghycOZtElvBhfw
r7TisjtVtzKhbF0Kj9cGg5brCC8/bJLK7PxNe48NSdlqMJ7algumsgYR37b/QBmq
sOSEa2wXCnvCSD0ol+bdPn+Psb+hyi+AVNmVgdlJwuxHUHny0lWQnxeQLrt07SAw
Ye/Nnc+arH6GXzBwXSpsQ2sOaMajAAMGA/9Hzjkv6HmJkPlKT2TNx33mbLaDk8xv
vAJXxogxDcUqDDwqszWPcqShaW0IkMZo+grZfykZJjA0/8QUCaEUwhnYIwHMQRdA
uNegCF/D2x4yzkF4d9gKYCCykDUrwvFDztIhGkinyzu6+xwe9qFcL/esIxnnonz7
Wx8/3e7pRvS2QIhGBBgRAgAGBQI8VZe5AAoJEP/5iqnCrGukuikAnAt8uA1EIv/5
WDCIpvNp0lgmwes9AJ4vD1R35+Db6UIw+R5EJaxNBY84zg==
=xbGI
-----END PGP PUBLIC KEY BLOCK-----
```

#.3.401. ##### ##### <swills@FreeBSD.org>

```
pub   2048R/207B1BA1 2010-09-02 [expires: 2011-09-02]
     Key fingerprint = 98FA 414A 5C2A 0EF9 CFD0  AD0D F5CF 62B3 207B 1BA1
uid                  Steve Wills <swills@freebsd.org>
uid                  Steve Wills <steve@mouf.net>
sub   2048R/E9B254FD 2010-09-02 [expires: 2011-09-02]
```

```
-----BEGIN PGP PUBLIC KEY BLOCK-----

mQENBEx/EzEBCAC1Zje8FA0qGnqKv606untNjiluqEWTuwHOLPKLm0d1Pepb7A21
33kagHn5I8n6k/H/0jE+a2omlmPo5yilKszJLfPYXmqfkb8ZThwYG9Ly+kb3d/i9
m8qxlVktJ/Y/Cnzo1OzhUdxY4Icp0t4nVPZrHUkeA2DeuYK9zl4fq/wah6Z900/K
tKBZqn8aPMbkjK6lFJAHNJ5gPNdyT74/nXyhyRMMLqRv0SfRRDRVcxdYW1RpZj7g
d/CF/K7zAnG0uCeQA03/F2Mqagp0VW/4/QDF9+Y5Dia2oO01C7wAvyNjQsXjughh
MRnYOfcescpw6r46mh1iLRGQa73X5V2vIwGDABEBAAG0HFN0ZXZlIFdpbGxzIDxz
dGV2ZUBtb3VmLm5ldD6JAT4EEwECACgFAkx/EzECGwMFCQHhM4AGCwkIBwMCBhUI
```

```
AgkKCwQWAgMBAh4BAheAAAoJEPXPYrMgexuhSr0IAKoef8NOJVAcFSPp8ke84k5Q
ypyBtQLipQFjfhwyGiuP3H1+iC8BdSHSHYLKe/c3eC6V+3ybE0eSVr+AHRMMxyKQ
DKi4W3VzZOpCjJ2CohhmywbDBTBK8svpbQsjanBPVIQGX8SDbnW2e7uocDbpOBkh
wnpLCXsSe4He7XgMNHbEMsZ96xCXvPnn12Qtk8nE04ugUNMpCDFSvzsr5XYMoi+t
fHtsGjYZzLju/zRV6hKTd0yqcrhq+8AR+9gtMGBzQQ5WOjQLaTQNXL/6UhlDJBaP
AaaOM9mudn2UR0dkPKNfpSP76X82Q1N6iNrrkIYt4t3k/iFgIalcLDhiw3FKv7q0
IFN0ZXZlIFdpbGxzIDxzd2lsbHNAZnJlZWJzZC5vcmc+iQE+BBMBAgAoBQJMgWXP
AhsDBQkB4TOABgsJCAcDAgYVCAIJCgsEFgIDAQIeAQIXgAAKCRD1z2KzIHsboQUS
B/4vQDhgf5SM8SZEGh3nMd0aBqXnxQ4wHMZ3Du/SdA8ezQ7bmtb2UOkkj+SknBVR
AlDpXXCrqwUZfBvcnc6it1OmMyT/7TGkt5TaKyO5DM5lV8DKBGJI89CRGUT0GzxD
pi8u3g2jH8gMFY9AZYWZ+xkQ070G86kSMyrtJIXvJXZ8EnT8+32Xpak/up4Tsxro
3h6SYb2ZxTioSc2OhhPu0l8IydQcFON4tLjynmSvyrHyd0rQtQe9+yCdXHt5ceT7
eLRGCQDZ7ANlqNGn/DZqELdAzo85uzavTliu4KMp4EO+OvWoYOP77MnHEtQJX2Sw
f9W8z/oAk+Xfc3XY6xFsJ4wouQENBEx/EzEBCACqJlb0BTVxCWzmT4teI4g34tVX
hAqQAIp853VCcIGXYUsQ5SeejhPpc5/8jxq2ntyY3H/l6CjcVAfMTARF+/yUMkGe
vDopAsWD2m4PKgE8upaEP7/qfjsH5Izl6Oj79XFelwACvr6bi+rsDXr/UAwVqN3V
d4pSHlZHpj/T+eu6+bM3y3Uhtkt+CtzMtPhtflAjiERhWc44qRAyLhiIuJe8Ubzd
vDqsNo8kaYSJfHjrdJFdHgpvz9eiyHuAly+CF6Ne+FqBX/5OI2Hm4Amsxw7ycyrb
lLoGVi7mn00eBT/B4ocb5GSaWuniBedip8hi5h7oK8JFqICA4BRYS0CO0WLnABEB
AAGJASUEGAECAA8FAkx/EzECGwwFCQHhM4AACgkQ9c9isyB7G6Fgdgf+NFFmqmRr
EbH0U813djSroqF6TjpsXS/XBYH3LnwiRojqNq7yBG9I2nWIRSZ3pGjDx8va9eZr
9VPqdx0khKVKPl1TH1FMJYi+qvbkUqIQKc4UiFC4CHWbpCFe11HLi34L/uQWyWxq
ityTpZFy9mlH1xsS2Fz1TVYiuwqe8e4fYasr1DOnWjyDU3c1UNoY8ZcIqckyFEUJ
HJqlkdQ+bqO7wvzpk70pQU+Y9Ab61lANZnUkNSn0kzdqg1jJcMZpjEwsHo4zFbgw
eMQuxxC31F4FhX/4XJGeFk/CgVNrJq/HJXAIRDbuOybQ6i7AqIhEGFPidlAcw3fz
eYhPE7EaCOyuAA==
=7zxq
-----END PGP PUBLIC KEY BLOCK-----
```

#.3.402. ###### ########### <twinterg@FreeBSD.org>

```
pub   1024D/C45CB978 2006-01-08
      Key fingerprint = 04EE 8114 7C6D 22CE CDC8  D7F8 112D 01DB C45C B978
uid                  Thomas Wintergerst <twinterg@gmx.de>
uid                  Thomas Wintergerst <twinterg@freebsd.org>
uid                  Thomas Wintergerst
uid                  Thomas Wintergerst <thomas.wintergerst@nord-com.net>
uid                  Thomas Wintergerst <thomas.wintergerst@materna.de>
sub   2048g/3BEBEF8A 2006-01-08
sub   1024D/8F631374 2006-01-08
sub   2048g/34F631DC 2006-01-08
```

```
-----BEGIN PGP PUBLIC KEY BLOCK-----

mQGiBEPBdXQRBACT86OgiQJqRNqy+gSXuAmYH5Cpqz1iBuv6o+uye7O3x6cTLg/r
5JKnhu+rgW3fd1QgAZn07fwjcJQLAx5BcS/3R3aGYS+r7IH0M1+NoENjwXjOed2B
E50r9DYyZjO+GtxqAp0SQI59aZOTaA3UDV0sRzM5xn3i+7P0GoBSHTtszwCgwVYb
ixCmah6KYSvA7sy7RgEk3bUD/jhSchFtQV64L7AuUbci3plpwFYweSWYliFNjlL/
g41uPjhIP5L38yG2R7sDY7sjdnvJ8b9ZTB43uCe6/HxHNTj8zX8i5c3AP+KxS87D
NGnrcAYS2eR85w+EdGGQWcDMtQj6/JoW8BF8VdmDgpOmVMlqxrtGcQcY7fxUat1q
slJCA/41xOy+1aJgWak2JRhOMEeyb+k0bTFKWUIZiVHIGk8RbegW0isRa20Fj8r7
```

```
hT+oNEeCtIRyO16z3koVzZ0gLA8+JUPn0wEU5VuKpNsqiafFLjYy/mjaxlt7Pscn
d2V53y+usYoOLFQs7GQooo6PPh6GluTBooFqmLea3U0CTs8MCLQkVGhvbWFzIFdp
bnRlcmdlcnN0IDx0d2ludGVyZ0BnbXguZGU+iGEEExECACECGwMGCwkIBwMCAxUC
AwMWAgECHgECF4AFAkPBgKICGQEACgkQES0B28RcuXhHPQCgrf5qxNn53vvWganB
OLg9rU482DoAn398pRFSUp5aFo7Dz9+1e0wY+JGjtClUaG9tYXMgV2ludGVyZ2Vy
c3QgPHR3aW50ZXJnQGZyZWVic2Qub3JnPoheBBMRAgAeBQJDwX1AAhsDBgsJCAcD
AgMVAgMDFgIBAh4BAheAAAoJEBEtAdvEXLl4uEIAnjRG8femt+4gnF68wbKZJKnF
eVcOAKCFNb+kdu2S2iU5yJehGPC2Yfi4VbQSVGhvbWFzIFdpbnRlcmdlcnN0iF4E
ExECAB4FAkPBdXQCGwMGCwkIBwMCAxUCAwMWAgECHgECF4AACgkQES0B28RcuXgg
6QCeOPFerndygwnAqnSgBEOXKl8jhpUAoIPLowj1HWWdva2jId1LfiuIdu3qtDRU
aG9tYXMgV2ludGVyZ2Vyc3QgPHRob21hcy53aW50ZXJnZXJzdEBub3JkLWNvbS5u
ZXQ+iF4EExECAB4FAkPBfOECGwMGCwkIBwMCAxUCAwMWAgECHgECF4AACgkQES0B
28RcuXixFwCgjqi4KzU5QCpXPIAxX2pI0SIIBGAAn2qA0BNdstMGSPqCKuk2aeKK
qr7dtDJUaG9tYXMgV2ludGVyZ2Vyc3QgPHRob21hcy53aW50ZXJnZXJzdEBtYXRl
cm5hLmRlPoheBBMRAgAeBQJDwX0dAhsDBgsJCAcDAgMVAgMDFgIBAh4BAheAAAoJ
EBEtAdvEXLl4n/8AoJddHunNAucAY+h66q2tF3hVIkwxAJoDvR58qhnLKR5zMIBC
dgXKrtddILkCDQRDwXV7EAgAxeuBjuCZYxu9VwWjra5SIuPSBvGtDXFZ+8AVl6YZ
12wi/KtEQvB3viClH85CYu0CMi7nV0DWjDsqvot3NitKBLMnzxNWp2NBM8btCIRW
m1/nmM/dHDrbbEXDQeLwP5CTcK9Lq5x2psoLYLuuN5dxXGAuyOekfRpO6rVuLAvU
r5lrV8Yr2T4Wwhe/uxZU3JRww7JqPjaEHT/AlAGwVLqbtPLmdgwK5Bb8NRAvxEmm
Dea5ypFUsLQC3C297kKZ80I4cBXj14iBEnceB+M/kHH66aD+6oecTadCtlWh3051
15nZFVZC+rRbf/VazjgXN9KdUsrxJ4hPAK9dCPjV8Z7eNwADBQf9E/Q0/OGNmGA6
bdJSNvPSBD7i+RXkVRI4AiWhYLTw3sAvD5Zb4DPuSACwsoZegNqUqHH/aTqrb7Jg
yQVgCBXUHsu3Kjjdaz5VgzLI/6v5nE7vyVaL80cU8xFnRdLKLCZ1S76bsGGnhKHQ
7APJTTXX3TusdVKFo0tdx3o4oSBwRt939p74N33/PLp6NTpg2uNa2R29O+d8Ib00
F68GuUmUMgGFpK+RVMgHO0ON/DGQjytTb5C8reethVstFXRnw7318bYdloN7wp5V
KMuaVvR8sHcUIqpC+eYXJw7GxZO+4YRMAb3rkVN+AIgeoS7EnU1GbgyM6yXWV/Qo
2xHt2gIwNIhJBBgRAgAJBQJDwXV7AhsMAAoJEBEtAdvEXLl4r40An01vu+UirSJP
ABcaIIYdh5NW8fFOAJ9AosnjpsIlvpO2Rblw6tBoAvdxvrkBogRDwXyJEQQA7zb7
/Lc8rllk/qKxtSK5USD9qc21tjV4oH8cX1pAzVfh67OqK6EWofRBejKs5z4wuIGU
pi8I9YQa6o+TBe4Z/w0ZupWwoNxFtSKXedWPFplJ/GkMLZtIoG5n6Uec4zfEXMNV
yeIMDkioZE/9AiZZXK2r5uKOFrbp2jutZIfIPGsAoKF+KSKZLfSukvQGySH/vVTt
MwzZBACWeSOP/Iay+yK/oL5u+9ALiUpcWglFMHwaNbGUxGEIFptO7Zdk/K4uMrQh
mspPzGT3FndAMoamA0Wq/OxUBJVjrUvSzckR/G5/MpIXuXjgYwrCuqf8B4PYOeRo
2FKRHRcVpBRlQBC/pDbmvgx0Vy8OFoluOk9tgvWezOB5DC9GpQP+PsmlUePAbGI6
/sb9tEfbC+8cjsaRZL+LGCSfXOn4q2jFhVxdY3941N0wwFu5cSzxp7iXFVAiGI9H
qk1RapQ6gW+GTO/K9hVbccLXB3tdllpHJKRM27HXNieXe3DJ7tJxCFFfhGoPWpcF
kQWy45AVPOWzSAWoLC6ecj9Ukouaij+ISQQYEQIACQUCQ8F8iQIbAgAKCRARLQHb
xFy5eHBtAJ0SPgJdqpiKhzRCduBUr0vzOHqFoQCdFG3I2UC0Pb6Peszs8HZdVeKm
NaC5Ag0EQ8F8sxAIAMi89otKQxeJCb0LKBtlrq3ogt3RCQPJ1sPir3D7EBm/VkKC
WhlbliF75VTW8qWD2HA4DqPU81N9o7ZjCMX4Q2LwzfCv8liJ+ZXlHZsPuXlLmZHV
jAqKBtc3zuE1nTd5fHQP4GtaGQKG+3v8p0t3JfpXgit4OGYANFbF1i3174Rfpp9T
3LxRHX1iPDsj67FP79Ycr8w4tmdPBw2Z2Gh6M58hp9Z4ytEFfBUU1gD4tfl74L02
IAoSpkH56d85z264k+bRK2D6aBnxCKU7BLztG8RAK/9GCAOqxv16I3oByvZNGMx7
ECd13dkh4r3kXNliLg0bF3oMHaN0uqFt0Eoqif8AAwUH/2t7GFrqviBQwtr2em+o
1Ac/dyqj8F/ciYPnlaomOEypdhI/M8lMFySkH7M54xl7e0FVHvWvxhHu2D3CWgxh
0FW0gLS97HBbNxjYQCIFfNbT5WmRMPvihG5ym3TCOdo9UD445a4+DSqSLo/SZi8z
G5lUuuI8OYRJQ/43ka4lzbdUAI8YjJnyk6YQlZ3t7eYTkeHWmOrlTCSz6c7jQoNQ
rbIxrrkVi8kewd91853OekuLFZ6oZQtU/YLYFicacz8HE/r42uPsG2azeqqd19XF
NJOFuTut4fdAYbVeztIN6xYdgx+tI/LGzTSoMurOYI/U5kk65ABqxC3kgyG0ad+W
AYCISQQYEQIACQUCQ8F8swIbDAAKCRARLQHbxFy5eGGAAKC+QKCN4M/grwaBbTer
B5lKgt0VCQCfdhlL5hMDBDoaMdMtBZXFL4/Vn10=
=ArNG
```

```
-----END PGP PUBLIC KEY BLOCK-----
```

#.3.403. ####### ####### <wollman@FreeBSD.org>

```
pub  1024D/0B92FAEA 2000-01-20 Garrett Wollman <wollman@FreeBSD.org>
    Key fingerprint = 4627 19AF 4649 31BF DE2E  3C66 3ECF 741B 0B92 FAEA
sub  1024g/90D5EBC2 2000-01-20
```

```
-----BEGIN PGP PUBLIC KEY BLOCK-----
Version: GnuPG v1.0.6 (FreeBSD)
Comment: For info see http://www.gnupg.org

mQGiBDiHU3wRBADX+GS3fClPc0K3s2RePf2YeV+w7X3cmnWb0FLhAekfIzjLSHl8
PWxXXQRtFyjR4KpsiwpGusX/nIJmaEoAdyqROKvpqYZPa3CjI2ldq1t1mj8lUOLo
+ktQvgR/fZoveOl+HT1yIRZDsLrQWYE96lC8Xx2Iiip/16whzhE4rJfWvwCgyb+G
a2jW0JaqmVRmyEqwzudoeqEEAKNUV5lmGRcs/GxwAJ7JRcxMI5QtoUBTfDKYyJZi
t6pudVC9STIpMoEw9m4c5KRFixdiHno/dbkECvSzpTA1qAHiC2WxeTXAz91ySTfk
iGNVlc670A+eC7Qi3ZGYhWKgKAvm0hOlYxOrU83u9naHKA+l4dOIGCQoZ7ElcfdO
77T8BADQG/nzZcaoS0o9za11YcYMAWDiEHX2JyWF7+O+qJc7UmAGMZ4YHeYOBTkT
6ybzjn5JhQtSr9YQglweYFjFYdeOmQAYow1MJxJvh0e0eoXwzOgdwJ8fzbxpHeAQ
W9uuI754sm3U80ag7RvzgeWRX7HdETCtbFF8ZCWHSE7sj29ZB7QlR2FycmV0dCBX
b2xsbWFuIDx3b2xsbWFuQEZyZWVCU0Qub3JnPohWBBMRAgAWBQI4h1N9BAsKBAMD
FQMCAxYCAQIXgAAKCRA+z3QbC5L66jfWAJ9QRUBS9u2D9s861txzAAGDur0x/gCd
ELqxcKVno9Q/l0DFb6c2ZIlkTT2IRgQQEQIABgUCOIdUpAAKCRAj54bpvu2UbtDT
AJ9anhNRzF+bPhzGsoVJG1M0+aqsWgCfV6grZerQHY0jrzh7AcGCMNNDNYaInAQQ
AQEABgUCOe58UwAKCRAff6kIA1j8vYq/BACbNYb6vCIi7/qEYF6dcBrEKf3sQ9mR
U+ign91BqI1XR6KWREzMb7C/j/8ClreLp+UYpzf2dGiMtg6wo05VM9/wNTgQ9XGQ
lm8VHRuMG6nKMxzMmugVhoKM16g4ongkLwV2GP7i/UULLl/YtBY0HHeZrvX5dFTI
e0I71GmWy38WDIkAlQMFEDnug1NNVigheQUMEQEBX6EEAKTQbXGBs5XC1NuI3UdO
DRvpRnzwY1KXlcJNWEUBFnwKqNdu23XyWT9VoMSHQwntTH1LkdYrrZJDQIlCchHS
bRoobiveoUEqqHtWx9enhADBbSyl+SeDanOd1rx3jieplg8rseeqS7j2k5EUCaus
wsk2W7zn4mpRNR25WuO8JOhjiD8DBRA57ojmGPUDgCTCeAIRAvbfAJ9SwgJaBMEF
FYpRIoNsgvnHRaBmvACfVf1DdCW4EiCwtstuphmkZU9uv0aIPwMFEDnuiMGI4Xsd
/OVlYRECVBkAnRJA6imAt+d9i2csxiReRI2xCrC/AKDjL3Wlp0ustkS1SkXiEZmX
OcGfk4hGBBARAgAGBQI57oOaAAoJECAVMdWEXf7dfowAn3es+GZFfAzNl1BY3IdA
kHBkpybbAJ0SghHeM67I6UvsD3OY4aKDu7D/g4hGBBARAgAGBQI57pd1AAoJEML8
hqolOUaLhLEAoOj8APJHlYELhru0tPRZSfZYovDmAKD9rBzlJZzxeN36SfwkYiNW
nnl0A4g/AwUQOfXFQNjKMXFboFLDEQK0OQCg2TuAY5h0Q7dgZgDe3dW/1zlLjskA
oOFLVMM9s8oA8sTCTGAMqnca/3GduQENBDiHU6IQBACjT3ldbYOk2zYwEcaYhxom
HuhAht9WhqRkBstdrJbmHw04zMNdRyodfbZk/DunKPnYPjSXVL2m3aXXdzPLXmMJ
WTA7WykvMxBZX9A7GONMwWKOoZcEJheNagfgOa+be4rZ/S19AnUDBXQGDCgbXlYa
BCrSRuAmfOVQ4VLW+3OovwAECwP/Z1P1kKWACm9Ual6GAlk+R1pASGOJS2kOyYkt
0VvV9BBfYaxD+4E1xp6T4FEkdQk2Lz+91q/b6z7CA0Ed/2yNtm1HmVGyMc5yFRoj
U38i0Lrxf0fo06g+ewwIXXEEuZrdGEFaxQpWTZ/uCFiGe1wtnGT91B4FDENxuIQ/
IbrSxgOIRgQYEQIABgUCOIdTogAKCRA+z3QbC5L66mpDAKC1YD/4KeNybL31f9B9
iq7OH/kskwCfeEvJINcMBk0UEdjpgO85woB6QKI=
=stB+
-----END PGP PUBLIC KEY BLOCK-----
```

#.3.404. #### ###### <joerg@FreeBSD.org>

```
pub  1024D/69A85873 2001-12-11 Joerg Wunsch <j@uriah.heep.sax.de>
    Key fingerprint = 5E84 F980 C3CA FD4B B584  1070 F48C A81B 69A8 5873
pub  1024D/69A85873 2001-12-11 Joerg Wunsch <j@uriah.heep.sax.de>
uid                  Joerg Wunsch <joerg_wunsch@interface-systems.de>
uid                  Joerg Wunsch <joerg@FreeBSD.org>
uid                  Joerg Wunsch <j@ida.interface-business.de>
sub  1024g/21DC9924 2001-12-11
```

```
-----BEGIN PGP PUBLIC KEY BLOCK-----
Version: GnuPG v1.2.6 (FreeBSD)

mQGiBDwWI2kRBADM4C4YlBiLozC/bZDedK12BMLyfnv9yOppj/doC1cOEaE+xZNQ
7/aDZfhi7FNQzt+ehh52DLihV91G7gOsACtUk3gLR8G+0q6U76dBY/gvAGzCYUu0
bJwlQCcPMysF4sNEwvsuct1fIVAHa+660X6Q+WI+eADIwZyN8wR1GrEqswCg3uGM
xm85EYtxPFx7tyxfA8q/d+MD/i+SPmt9xEZ/KZOMbQVPw/vYmeWW4lVZGG2HLKmH
J2FiAW4YjryoNqhpbbqlJigxf6staqgnQL4uuzBrr6v+OIjbljTHA7fs0WA4mtTX
u7YcAKPXBTztw/O+f3tZz08Ep+AHJ3Q+pTbbRQZpikGGdOpjfLcEyAQBh1rNA3zl
/MiLA/9IL7yfpyiA6cjX+MuUCqlqbPW2awQOCsmDBOcpXdOYC+MsBUhlT7IcFtQd
BUxUiqdIKlRtIT4l4LnqzhL2HASv6Zzc06zGS+tlG6BlpCGlSxz8fp4asbTYdJnp
d7lqme75jOUNjygal5lxJApincaLjv+4IaNUWCC5RjQuRsd3t7QwSm9lcmcgV3Vu
c2NoIDxqb2VyZ193dW5zY2hAaW50ZXJmYWNlLXN5c3RlbXMuZGU+iF8EExECAB8C
GwMCHgECF4AFAkGkelUHCwkIBwMCAQMVAgMDFgIBAAoJEPSMqBtpqFhz3+0An1WU
SyLW5PtVk8AN2wZOZoIbdpWJAJ9UZjNCICVixY7lc+me/lfu7+nCsIhzBBARAgAz
BQJB4lonBYMB4TOAJhpodHRwOi8vd3d3LmNhY2VydC5vcmcvaW5kZXgucGhwP2lk
PTEwAAoJENK7DQFl0P1Yu+kAn27zpfl6Angb/DIsaV6srJ6SB/hmAJoDHPErifuG
2L4KGF3NcagZRoUl77QgSm9lcmcgV3Vuc2NoIDxqb2VyZ0BGcmVlQlNELm9yZz6I
XwQTEQIAHwIbAwIeAQIXgAUCQaR6QgcLCQgHAwIBAxUCAwMWAgEACgkQ9IyoG2mo
WHNIRwCgnTUFJ1krhK0XISLLossxl68fS0MAoJEjQcOZTKtIp8S4Dqo7/VJYUVKF
iHMEEBECADMFAkHiWicFgwHhM4AmGmh0dHA6Ly93d3cuY2FjZXJ0Lm9yZy9pbmRl
eC5waHA/aWQ9MTAACgkQ0rsNAWXQ/VjuVACeKGyJ5VTFr26fxsDgqrlfXjksoBMA
mwRwLuhmlB2Pn+40rvnL2pletnCFtCJKb2VyZyBXdW5zY2ggPGpAdXJpYWguaGVl
cC5zYXguZGU+iF8EExECAB8CF4AHCwkIBwMCAQMVAgMDFgIBAh4BBQJBpHqjAhkB
AAoJEPSMqBtpqFhzMlgAnigTVSmOOtxzyVwJaZDDxeg9aQB6AJ9rnepmNfxu7F16
wiaVo6US+2p0SohGBBARAgAGBQI8WsL5AAoJEHninGCwBj/nbsMAn1LuO73ckkBj
VxG/Qzy6khbyelOHAJ43L5JMsDGyhodaCwZ/Xc5AKAm+IIhGBBARAgAGBQI8WsMg
AAoJEMYEPEFZyB3E3MPsAn2mgRnF3H7gjW814bjWgoWFBmPdEAJ9FQuryfHAGylj2
lZ5R68k0JWEY+YicBBMBAQAGBQI9JF/ZAAoJEHW7bjh2o/ex+jkD/RNY+vvEo2NW
RcKfCV53bYQaYInBBaMyLHjulxrDrUPfTjW6BzFMlEf4h+hlz2bV+uVBjhiJ2bFp
qL2vE6HEHzkloVYfk+4E8NDTVMPrUjX/Nd8Y2dsfAWPzx3tvdHZiyzrEQhDtU/fJ
gBOds8eKhxIyjwxTD5smbbqpJyWuh7kZiEYEExECAAYFAj0kZOUACgkQYQrfI5Z2
HYyemACfRtNZdqGCp6FSlz4EAtEys+B4w5AAnRmk9vN+kS4hPBU9a6F5GgZCMpti
iEYEEBECAAYFAj00IUMACgkQah06FlSR5oNAMACeJP8yYszO9wkRxZKu7fovNzgk
+bIAoMQBBw7DtYtj/KzJKRXmoX277zRriEYEExECAAYFAj/GOYYACgkQwAfeuzCC
U0VBbACgs3OzHeay5aoOwjJutpcFBx/yKMkAn16kZ+r522qJWbHMJuB3ukiWxY0d
iEYEExECAAYFAkGGExoACgkQFbyd9tifJxTfsQCeLNVa4Ns4iq42JGfwVzvb5gRt
YrIAni02UYsHBVESxl99372haKmgH4HwiEYEEhECAAYFAkGGJGkACgkQJHERf6lR
AsE4kwCgzzgFZvvk4tdr6xM7s/p1gmgBosEAoMA6Ib7qfoOuSrrlUBvMte33EyNL
iEYEExECAAYFAkGU+XwACgkQkgpJOuNBnRoxuQCfTKFHVPqSutt6CqKpsLGWeF4f
Z7AAnAxEWkhRLMAk6EYKcx1LRTmN1B9giFcEExECABcFAjwWI2kFCwcKAwQDFQMC
```

```
AxYCAQIXgAAKCRD0jKgbaahYc2QDAJ91rDkVGk75blkHwV92zSeUGbFFAgCffenL
K+whbH3KD0+rhLtOTkv7AjyInAQTAQIABgUCQYyQfgAKCRAff6kIA1j8vfC1A/4s
yV9FHODYYlko5XnMZG5ZQ0erCpF+kYt70XxzsiNSWDYUXX2mtNniJdWMBBzg9wL8
1CBt+5koVclllxeWJmYIemXEXcdC1o+aQ10b+JEUQoYDuEFfLTAV/zrMhBCP2qIh
Z/lpqdQu/vTCgK0FGA1HZ48i/q7v7tE57nS4A+AT/YhzBBARAgAzBQJB4lonBYMB
4TOAJhpodHRwOi8vd3d3LmNhY2VydC5vcmcvaW5kZXgucGhwP2lkPTEwAAoJENK7
DQFl0P1YqjgAoJuop2gK1sXFJsd7XhVtRCzXK70dAJ4zywlp9erDWgofGE7Kfuzn
vkFheLQqSm9lcmcgV3Vuc2NoIDxqQGlkYS5pbnRlcmZhY2UtYnVzaW5lc3MuZGU+
iF8EExECAB8CGwMCHgECF4AFAkGkelUHCwkIBwMCAQMVAgMDFgIBAAoJEPSMqBtp
qFhzgrQAnjpusj+cjM07WYmSXgjY8QXUWmkUAKDJN9He1N83pEewpJ4p7HnxJeSk
SIhzBBARAgAzBQJB4lonBYMB4TOAJhpodHRwOi8vd3d3LmNhY2VydC5vcmcvaW5k
ZXgucGhwP2lkPTEwAAoJENK7DQFl0P1YMUMAnAzE1fKsKB3GP5bN/S+qkhv+Sqzc
AJ9km5QT16De3Ramxa8XImxg+rKpNLkBDQQ8FiNuEAQAnbGJUHM83j9CulgGV2kj
OB2n/3t0sRM+d+tZijBrhsOqSv2c4ld2rPaWyHpwF40ZvgAqYw/XtbTS32kS+DOO
4zHQM5yI2OYf68TaYU6TQrApCYJVPmZcQZRCGl54RF63gPa6GmteYoEUnA03leyQ
nWzV69A6xR2vwbfXo1eq8TcAAwUD/3/ITIMjlj8eJDzGHPRaBsoYspKF6nKCvBn3
rfduyZm7b+yknZKpCYDr/E3jvwM2CfnMJgGXH6xKnL/Nn10Spah2WjDvZ7Mppflv
BWHwL3J+qz4alKtnZDFg+PQnkZCafQI1YOU9Faduttb02fxWp6WKq60RmVbnW3rW
Ovi1AB+liEYEGBECAAYFAjwWI24ACgkQ9IyoG2moWHPQWQCdGAwIL50YjOPOsZVl
623Rq5N193sAoIx+WM012DbKtxLlfiAYHjoyGvA9
=SfCl
-----END PGP PUBLIC KEY BLOCK-----
```

#.3.405. ##### ## <davidxu@FreeBSD.org>

```
pub   1024D/48F2BDAB 2006-07-13 [expires: 2009-07-12]
      Key fingerprint = 7182 434F 8809 A4AF 9AE8  F1B5 12F6 3390 48F2 BDAB
uid                  David Xu <davidxu@freebsd.org>
sub   4096g/ED7DB38A 2006-07-13 [expires: 2009-07-12]
```

```
-----BEGIN PGP PUBLIC KEY BLOCK-----

mQGiBES19gwRBAC+gBYGtS96dDvWP3Tu/F+YGwMHVF2uKC57wDuIUK6FIQXCsHcV
LjPQEF6JE+fWZZMb2pb7YKtP6f1glNUxf4LIQlpTBqQGxYcOQHnu8pgUhxNe8kfE
Pi9l+O0pAipQAnu7vj/3+4uxHgDXtfJphew9nKQWtCKdz13YVUhxZZV9zwCgyLb1
D5sAWB+FAcF87qJd4jeEpO0D/1YvKgd2rV5yQ7jT2Xxl7dpq2u3vEeI15ZNxmMCh
sS+4CxBpCcX1GSNVqxJDahBLwsSoJQaDoaV20DlJkQZYSNoW0tUtEA8Gy5cMPr/2
oNIjPHRUU/R1i3rzA3k6so0QhJardwj/q8X3PQ/+N4vY9RDFxk8xTlaFL05Yipv2
fGVXA/0fFL6EmFG+n/3pc+HkeExXUZytUg4pCLugdLdIpQ/PcYo7suvXuVourLX1
6AhLSwc4lHjxl7+BlxmBYCdCJsjSKJi0A4CgoypcSP4sMvm3QNhfwIp+6vs0Cqxb
3FLsZ8F/+iP/IAgm9DmUp0EZhzpLC530d0c8hwFEoNX85eNp+7QeRGF2aWQgWHUg
PGRhdmlkeHVAZnJlZWJzZC5vcmc+iGMEExECACMFAkS19gwFCQWjmoAGCwkIBwMC
BBUCCAMEFgIDAQIeAQIXgAAKCRAS9jOQSPK9q1GfAJ9pk1BZz2y4RyALL9iJbE8U
mWKYUgCfcyq5jIrFHEUMEtdg5ejf+a9I+xW5BA0ERLX2KxAQAITsM+U08mC2ZU5v
70C9i2HtI/kU++PdENYnwsvk0PVd224zFJ7llWa6HT6k/Wv3ZqvphJ1Ebg9f1ztv
iQWbNUt+xGVqoaq+wQPFreHUpenF8EzjCtE9fRexC5uO9Q1w1GbBw9nw4kjD1dxV
wnZM88ZJXjdz58DN02BP3u19ugTM/jTlZvWfv0jplQZ5DzL48hLKTQiPGM7OrryS
VQsSp9Sk0xuYPz+whUqB/PVPYYz3N3rBZYAF4sjGD0r3FSFilzIlQYqyGYYKDOML
slI9OJhbMx5SEGdkZHf7DX3SVe8RiX29ghn2/q8SwsMQgoow4v6XG2vDRlXOHvNG
zHMgqYvsNKWV+KpBH1d7qj10och4uOhwou9dTtEpQAtrgj189SQGAWwi0Z4pMior
/jloMpjngtLeTYdk3O6Xb9Btel/0vISbV9+fwfAcZFd+XnRrUVjzQm3ZgipT3Fyu
```

```
ZCDDwKJnw0oMtyhiZbVAzgfNuflr92P/Hr6B2OajsLLqRdKMv1OTBluQrSWyA0r1
ZxZtaO19cBXseEVIBSShUH8XP2mH8Jy0LPkCeq1CAUF1CUwZaf0dNj9IU9DOO66u
4gqEckmDqLqbQ2nvO2eOkuUV7ZNK+6PrsVcUu6WssoHw8N95mU62t2aa0bh0JLdp
/Jy4Y6FYnHN8/PXPtz6CCnFsR1XXAAMFD/9TRC9ojYbMrgBxPP/yd6wjGuQ0p58M
fDn5atdzYFAljTIgGJGUG6LB+bKOkpitdrrWh/gc4Fq6ZQYXHttRx7ZE68I8X5eP
uv4C02zi2CC3CXy68W1bng31Wndjx9vAfUVXJjLwL4+SvSk9a4zGDG5a6FMoIF5I
4PDwRz1MeTIpnlAkhjjHkFlfC5a35O1Qd27/HUyf7hQgwjYr6plTBruK5nZR7zTl
x+0oo3jVakRWq2r6FcvFYRTgAFapmshdLYVR7gUNQ3CeCuSvIb+F1r1u7m7ZNVev
dkq3GdJOOijgwUBASYvj8u6c18VbfFoUCFSK8Dulq2ih+Kp0yv9x3GuA4mJvuv32
tDjcPie+cvKgsbYujZmS73aiKTMx1qhrb9ydxWd2wE9zRyB7wOw/5aSJu1HOZ7LN
Mjt3xyJayJnAxmyXjB/kVzsheDv/L+CLnqoYa5kkytZ1rEn5YZiAJE22Z/Wlo8ld
D50ukvVMRRjblKjess5Z9nRqHZD77049NvunclgCq6rKv/ofuQwtaHpiRevkMjfK
khY6vUHeqJyBdsyJowHkckGbTzmHn6SobNqM9rPNeL1jROuCjSJinjXAvzGWl+F2
DLQEXxIt7Vh6FGGH7ayUqOVQZ2r0Yq38+2bw0eFEDOcVNd1I7YqKvhfK5UNmuQZL
Y7rUo93+DfEEtohMBBgRAgAMBQJEtfYrBQkFo5qAAAoJEBL2M5BI8r2rM0oAniZj
Ck9uJx9JEVrFY5rzx5zoYMz6AKDHL9jTBoVfHC5flmdVzuqJ9IpDCg==
=jyox
-----END PGP PUBLIC KEY BLOCK-----
```

#.3.406. ###### ######### <emax@FreeBSD.org>

```
pub  1024D/F050D2DD 2003-10-01 Maksim Yevmenkin <m_evmenkin@yahoo.com>
    Key fingerprint = 8F3F D359 E318 5641 8C81  34AD 791D 53F5 F050 D2DD
```

```
-----BEGIN PGP PUBLIC KEY BLOCK-----
Version: GnuPG v1.2.2 (FreeBSD)

mQGiBD97XL8RBACC3CMLdwZY/RcLw4PM6h2KYj+cG7TNSfNWszZO5HdQYrd6HZKQ
h0cL7cyW1Low8a2ZulxtEjM1SfofzDlhNaTYhyjlO4xBnJM13dMFchmM4j4qF0Mu
al1MEeO3EbLntFsh/aDX2sOKEavz5id8eKmAZKez2O5Z27bymkFf4o2UbwCg841B
WuuWHsy4O1zrac0WidkS3G0D/jeVbYA09gylZA1KSd3djHE55lQDQrUt3+2xWxjG
Lg60WIqys/yxei6nVO7/Wr6Q1WISiX0bYXAxHCZZQrT6cuNtEBntPPa9PnXRewUx
8xwVCBIuSLK5Kw2WZ2FMuQWTzfd4fwt8P9vghJlaV3h5Byw3e6/MdoDID9Jkg/ml
f5FuA/9kZBwtE4zKJvx3Pv7EG6T0w82QA0SFtcFyRnNarUIfqyUsFXNkr8hoQT3Z
J5haO/lW2HW70KMr26GxK61XcF8LQtfvphv9M+4yF3+DZSu1YxUM1Vs/q27EQhXa
3Cs4kJkKdzW2xDbIbuD5ZJQqFAzWX7IiTTNXnEGZStPTQMYZLbQnTWFrc2ltIFll
dm1lbmtpbiA8bV9ldm1lbmtpbkB5YWhvby5jb20+iFsEExECABsFAj97XL8GCwkI
BwMCAxUCAwMWAgECHgECF4AACgkQeR1T9fBQ0t01FQCfUR367fJJ37Wl4HvZVBoF
peBX9ZEAniaaK/D+n/JttkgY8jJf2ZvjF0SSuQENBD97XMIQBACPpJjDdDw42++u
vPMW/R7Iwqdpgs22T/bzVlFxDGx2uD9xaoNKI03jkOyUWiFlHbuifMRhxTwO5Vyg
nj91Y0fk8hdd9bjT0ee7lJuQ8PBqzb/uEVGFIC+56/ocFzuBANdN5fzEfxp5AA0o
zAPotyGEmLLK8+3ApZmAbsnQEveOwwADBQP+KgIxPzWAxYSn/MFPK2QBEjHuCCsS
JB+VOShc/QaSn/wFEKc8Brjpr1KeAEi7dFrK4Sa2Rn2+k9tRSJptxi1m3Hrr0J2z
0JofnF6cKkvmIsCse5OGCK/LJmuWHuNVqYI2X9Q0am+soHEYsRaqB/BDLT5Mw0mE
5NO6455cKEcyizmIRgQYEQIABgUCP3tcwgAKCRB5HVP18FDS3b1HAJ9ZjWomBkE4
1vaMSXyIopmSQNVxSQCg3J+fBmk0yhD2A8CIfxhpSRJDwus=
=wV5Z
-----END PGP PUBLIC KEY BLOCK-----
```

#.3.407. ###### #. #### <bz@FreeBSD.org>

```
pub   1024D/3CCF1842 2007-02-20
    Key fingerprint = 1400 3F19 8FEF A3E7 7207  EE8D 2B58 B8F8 3CCF 1842
uid                  Bjoern A. Zeeb <bz@zabbadoz.net>
uid                  Bjoern A. Zeeb <bzeeb@zabbadoz.net>
uid                  Bjoern A. Zeeb <bz@FreeBSD.org>
uid                  Bjoern A. Zeeb <bzeeb-lists@lists.zabbadoz.net>
sub   4096g/F36BDC5D 2007-02-20
```

```
-----BEGIN PGP PUBLIC KEY BLOCK-----

mQGiBEXa5pARBADnqw94oPfWAyp3bE3i/8ORQQiWGfArNwj2zQ5JqZzfqTzEk+y2
CmdKZelD64ocQhaEFbKcdwuXPAI881Q0squdOlbNrDv2Z3WMeuYzv2DeaE9yjSLs
VFpio7uFxK9cgXaJ65jbGVWv7wygL5FFsSYUqr9BoJ1SDCXZjukWf8ev9wCgr7ZB
8aE+SpU0C6wYXuQwMBXe880EAI6LBNLVBCypEzSnMOJ6ZbZGPzHhK/lIpDf69yQe
v9VEQcCgP5cnjIDUhdCol4PsayTIg28BBE4MAv4bAysssnTQtUZRKjftuur0N9km
HxaPW1kP7pE9GyXaHVWRJi9LX0orDncdjT6sffmcYLl/yV+PsprfZXJc0rREa7QA
/sb4A/465AtGdXMlh2GK8nF1c1N0VFhgENWKiFMGESMJi5tw8tG03KUcv0l4h8ZI
dmKQQzuANT8i2LcTk4tB3SxCe9+i/nLV+TVQEJ85VTeEHAWN77JrN2aR1MyQUAxg
VBFLI+gc8T76BGyMqLDewybi12fVfERE9nSF8Ug2e8UKVl5vYbQjQmpvZXJuIEEu
IFplZWIgPGJ6ZWViQHphYmJhZG96Lm5ldD6IYAQTEQIAIAUCRdrmkAIbAwYLCQgH
AwIEFQIIAwQWAgMBAh4BAheAAAoJECtYuPg8zxhCEUMAmwdDau+cxMeQarl4baG1
yTSpHjL5AKCY1O8JB2L+7pN53408RZCaBr8K5YhGBBMRAgAGBQJF2vRAAAoJECHF
CRYOSnh1uNsAn3vVxsnCBlwKnjRF/9ZpF/t9Mp0VAJ4pNq/drpE7FBCRNJjSGI9J
4CPl0YkCHAQQAQIABgUCReGkygAKCRAmSeYoxdNNBRZqD/wPw+uZabIPMTuOXPyZ
x8js3UxaMVg4nU4Pn2WRBFU14SnSYlHv8sajHiXMkaGbIto23slbtawTj26xhDRF
9PobEr6SW7tesu+Xyl5ZBjrlyJpCBKULoa87GVkJjRjEnGsTxJyzyW+ir7jU9A/z
InnukYPbLqMKLM/5EE14oHFdCXi0AdqUDoPJBcu++UJNYxhKA3BUCkNQhmOrFGhh
z+ORnXbu9wVM7SW/BNOMC/XESMK4SLx3+EDJgSn/XFfdi9wOePAAsyUyejImsM6t
v+Qfz0YIS/dY6uurpoypByzjIxZln9vjG25W6LrRFkx5Z6Z2yX5x8PFUeV9R1Y9c
B0xZLL2b3hItA/YBp74isqvgEAs6StKUlhnGDSkkZZezZtL9U5LE2MCiOLmqgPJz
YrFXFUhnfjuvHEHWSSJDi02AouderSD0saO+Y+BdiaGRaUCktQIbUPA3Khisc9RM
K65enlJotk2Lx4I9dOWxyEIh56ly6Y+auYaqE8GeMuX5iPY/+IVwU3uFxDgx3nwy
zS/QkAR6oAZTuSpZ9RDZQCte45beS5EpuiCv4jnkUSVcMj4WRDta7fwcW3PACWk7
9BZ6WMmRjlRpMGZsCCu9ZD9OQqPuGPn9RnTTv7SCNRIJlmajruqpBOxom2IDE3M2
GJsB4Ql/OoAO8+vrHjft9BPoiokBHAQQAQIABgUCRe/tjgAKCRCC0vbqxLuenxoN
B/sF4TK0AsNnUprX21DKxQGaEr66dCDTh6OI2Kb6KiyqjGJgL9JugkxFCgcF1sKc
+UKIKM5LHWsl2yNvUicuvq68nmUnNv/tdAC9GTbDNS5iqOCTBQDe60rzuSyWJpbY
ik2Qfze9Yxc+TLuCCDDW4lgpQfZvyPqbELwUbZdl3Z3dyLRyTcebhJoWqgG1n66Z
ocVwnw0lUzsPw8I82rxiKX2BEBaAORyRUCAKJI2aQO7pg25KUerkil5PJ5gGw7tY
aCzHCKmGdmuqXha6LDGMOXMETFH8yCKudbuNd7nTLtw0/PgOydmBbsuPwXHinz53
yO0/PUZF1tCEwFyHpHO7GbHRiEYEEBECAAYFAkXwHRUACgkQT7HIixwTm8WgbQCd
HvBIB9KFpckZOr9GJrY1oUUGeo4AnRjc7phpdprHnXdOHFoTz8CikRWfiD8DBRBG
UQQKZn1xt3i/9H8RArQiAJ9emVp6SL4uAxNzN67FSjyj7yVCJgCg6iCeaho+pcrV
7hqfqHtI9c/jQb+IPwMFEEZRBFZie18UwlnHhREC0OYAoMvjIzl37c1w1r8eJ5U5
qZW+GtgKAJ9/q2vxVfgSYl6HhsxwNEeNobSrmIhGBBARAgAGBQJGT8xfAAoJEGBl
1TP9wgW5DSIAn14/U0VfK0eDeYr1p4oGANvb7qdBAJ0d4u7ghMS0gznxjTtXTJ88
LH+knIhGBBARAgAGBQJGUnM9AAoJEEjJztxXHuSYA4AAn0ZBEVwWOTR5L4ZvKAPw
uM2fqJCJAJ0WERL9a0Jbvfehdy FtUQj2PAk67oicBBABAgAGBQJGUtr4AAoJEE1W
KCF5BQwRqf8D/R8nTiu15xBSSWYHakKygkWKV6MBZ1tEKtcqZydNdFCylUF6kQ2n
```

YSspu7zVZD2HVpoF7yQ0e/+eBcEr3EbhlTM1S8tdM+vU876/9cB2zG55CVQLFo1F
kml0M0hEsS+fEjaNhPFs+K1mY0jpMGoxDOVfXSTEEUyYZUH5A+Z5CtEPiEYEEhEC
AAYFAkZQnB8ACgkQeQODqXRm5lN3JgCfVoojIVlj3pCX4RmE3yxvDPXIEd4AoJ9J
tGV1SEsldUNd3H5fP8/cZ29SiEYEEhECAAYFAkZQnHAACgkQAklOUvzaV4fttwCf
Zh9/uO7P3bWoo6ujgL2TUmFrixQAn1yWbyPYGFQhoWUBqWIpVmx15ETJiEYEEhEC
AAYFAkZUt3AACgkQMojebXoUJMZMTwCcDmYRiRTOZwUAkh680payBtxJn2oAn2Zu
rAHTa3Si56zTguf40Y65O+S4iEYEEBECAAYFAkZcUQgACgkQcc6vrOyiitvixwCd
GCVtfw4D44vzusBF5fH9vnuDrW4AnjTcCAZ89NzWYvADJQfw22fBV04kiEYEEBEC
AAYFAkaEuFgACgkQVMY02n7g+9Sc1gCeM17fT9kje5iPPZCgP4Bs+EjMeZEAnR57
riq5jM1zWueVFJAQ+CanJ3QXtB9Cam9lcm4gQS4gWmVlYiA8YnpARnJlZUJTRC5v
cmc+iGAEExECACAFAkXbRuoCGwMGCwkIBwMCBBUCCAMEFgIDAQIeAQIXgAAKCRAr
WLj4PM8YQuR8AJ9SCGE3eQYbvTNUe5eblvKFlLdPjwCfZ8L7IGFe2HgZtFSO/nZG
E5FM7/+JAhwEEAECAAYFAkXhpMkACgkQJknmKMXTTQU8MxAArWgTsHFBUc1yXwjQ
8ULVtOrlo8Fab/S5TGCn6lfnFv3xmCYBvkl/SoXXpjHKHW6UB8r+nLnSLDuhaEW1
+WgzhfKkD0jys4T8lnCG+AUq3WoQdHv+rqQKoyhdH6I9BuJvUsR3F3zjFvy68qtv
Ll9Qp3Fu0NisMw0aiTfuZbcrK9HCS0qSEdIn8Wy1mZPoICGpd54gNsdCKbQ7+qjd
veKvBVTNatfEFcO3rq0zKvDiBk6jt7qexmgQ//JjlzfECNTYFe7Abo/eWpvKWRVp
XwqT0zQpgL1b4+6JHzUh0bIe2LAq2MVDQINlKRfgRwt/C9CklNXMqL/BlvMkwKz0
9LaJvY+T7dZ8/IWl3T/vFDTNooGju9aMe2p/NFkfs2g2+DB8g6x0mG/n1DhrHzIE
qwFwSUpTssQsI4taoQPxpyV5YbrB2CMMoxJ1uN4G0+wnirV+n2ovkYXQ8S6M41NW
wL40aB7P1K9vdoGMZcd0t/eLCtxH0IW6OHrXSPB34UJBVLkhMBgDB4iW3p3We89k
lkMYWd9FKPUEyEQNFNx6ZDomN8VuVC+SzAHCky+o5LfNzNZfAYwNhIcScWY1G0S7
cRB88WltRmz5nCSo4BG+qmA6MABvENvwHYQChAeNM/kiZtder+VE/gpxA2cTjkPF
tKefIfq57Sjekro9W/0fNAhKgkaIRgQQEQIABgUCRfAdFQAKCRBPsciLHBObxchB
AKCevkJoYtseMBp4nBFwBLSzoR0yKwCfZSAvyU+qi7ba7f9Le1vel8aBPpCJARwE
EAECAAYFAkXwY+0ACgkQgtL26sS7np++2Af/aoTzGpPN+7YuPqLbjxjUFjj8xI6k
50V7ld2OTY1gJn3939Qa+2O2gCa2BfW0edhoAHoc3KpCcnXrQHzTy0XacS66KCKs
AE759yHO0qlQWDGJz8xdPb7FVHEV3qVj+JHP3RF7QFVWi1+Q3zI/djyGnrL+NYhM
ulY2y7P7HKHvFTIJRb2y/gQTrQuVwiH1IOcE76mV4WXN1JxuSUUd0mE4aBcZRYUs
USm1Q98bXwooR4dldArZIztRd27JHJNqDFl/2waC1K0zDMNCIRBzpNjFtveVeTlK
k6Unswi0lDv4S4K8ZPFkJmpmkQYKcnO9dr9FNLrd+WpVXt39epdLvuqpuYg/AwUQ
RlEDzmZ9cbd4v/R/EQIu2wCbBho8IyXCoUQvNPg6kB6NS8BBxXYAoKVpf8+epXVh
PQpONpwHY5xcMzlwiD8DBRBGUQRIYntfFMJZx4URAkFhAJ9kuQ2Bqr0FWN3spK/3
cJWHhDOpuACdGJklCc4DbM6F6w7/UDkP4B7DVjiIRgQQEQIABgUCRk/MXwAKCRBg
ZdUz/cIFua87AKC4fJbq2j0xZ5XHEQhQVcfdJZAU6QCeLq6IkltVOjAR8lmjMB07
wQx13hKIRgQQEQIABgUCRlJzPQAKCRBIyc7cVx7kmMx4AKCZGHDkJFDaZOWFMywQ
OvHdTTX0pgCfVXVxppFEUlzBfZPkKMB6WhlMJNOInAQQAQIABgUCRlLa+AAKCRBN
VigheQUMEepOA/9t00w3p5IIvkdIO8qXkdngD4/GsLryJ+7B4JCnXta/cHjN/l03
rQ3/wvRziAFfK7f0YgRX088cQlhYfPcEZ4ripjdhNoHrPtdbZNF/r/EAs7uQ3LVz
n0ntqlSaYygYgJDgNbJNDSdxgDrGzUUF8aPACKJfRlsPX4amcNvYIw81HYhGBBAR
AgAGBQJGUvvSAAoJECIYyB6OfAP/on8An1qyY2NUElDbysQF8UMS2ZdF1QvlAJ0R
AjYgxdqqKHxgQRgtyVNc2DO0lIhGBBIRAgAGBQJGUJwUAAoJEHkDg6l0ZuZTWRwA
n3n6Bl6wW0DfKZ1Z7z58dVSS7EqAAJ9dA6A2su+8+yLni5BklwSoirvGsohGBBIR
AgAGBQJGUJwfAAoJEHkDg6l0ZuZTeM8An28O/w1kZxdoYUp6h0TRADJok08gAJ9t
o6+MggRpbVfIpR16OeTCTNFw7ohGBBIRAgAGBQJGUJxrAAoJEAJJTlL82leHt/AA
oImHMzJSXkyxSiuG2XaUyx9PEAnrAJ9vq5NRbxJB9jmSD6KNoM1MMKiTzYhGBBIR
AgAGBQJGUJxwAAoJEAJJTlL82leH/h8Anin2FTBTQabggrbYtlZ8kwcKBZ+XAKCA
ckyS3RHaUT61LXThDBCUettAq4hGBBIRAgAGBQJGVLdwAAoJEDKI3m16FCTGVqMA
n139Gfs4cHWKP7r4Hlxf7mmKowYjAJwILTrERIYtbVCjqjrdBMrJoE5pN4hGBBAR
AgAGBQJGXFEIAAoJEHHOr6zsoorb8G8AnjIC08zp/JR5wOpePRGH6LyY3CLuAKCv
gIb1zcIQHaWrjNft9Ru9tiLZ7IhGBBARAgAGBQJGhLhYAAoJEFTGNNp+4PvUitMA
ni499dH650etjmCOJ3BJpV6kQBdaAJwOW726ekU6qDqylLL2s55xLp1pvbQvQmpv
ZXJuIEEuIFplZWIgPGJ6ZWViLWxpc3RzQGxpc3RzLnphYmJhZG96Lm5ldD6IYAQT

```
EQIAIAUCRdtHAQIbAwYLCQgHAwIEFQIIAwQWAgMBAh4BAheAAAoJECtYuPg8zxhC
uvUAn0MycqeJs6gSLLKpNsgXPf4AeVctAJ4k7eJ+mU/pCbrCQE8huVErhqccBYkC
HAQQAQIABgUCReGkygAKCRAmSeYoxdNNBWwrD/4+Nca+mEdN8Zr70z7NW5LkENzE
qJ6BOZeGDFbjCXIDuvxRwdi6exsQJo+V1vjZ5k0Ra1LM6I82yheGHnuuNYKnqnX/
96XSFmVLCyvPRQFaQReYwVyKCXPP+Qpiv4B8gRTfDUQgAGaY64T8MxfoqGXxB8qt
6x9mNVXWyVpr3FhTALtnma0f2i7/HJAExuG598MTfYnCeSWHC9CIz6S6TPjCg/ue
q1/OK0Kev/M+7mQRlGqIihTJT1zVgsmt8bjNOBLFvYcvs2hZbsbR7gfxDqIZzlJO
i2l7JhVs2iXQWZsVHsa+dqoR+0X1NKKkHxObsd2p9Tnz890UfaxZkloBZxWx61JY
GJE32/hdoxhegYMAlxJL6NtTVmi21w2La8lHs+jJk5LrsArQdQOVLKODmklsHlxq
JHFJ63JgHzaS9I/tjPCvOBY9nZj1bDnQxO+REp8pwBYQLP4by1yIaKtw1KyzLXmo
c6hj6dnVa1jfeaj8TFtj5R/Y9KdriKxB0a5sHpqLHwztR/oKHL2dX9IRSGfcxYzy
IyxISdp/QVhP/TmCzpbvqWj46fKySe74YjaxF20sJI/g7ugtd7M1N+CDpPUj6sw1
6yUOxtpuPn6J5vZgigPu1rOOsCkn9AUo342qGAWZOHoWpm5SJkSYSJOHoO0F1Tty
5a3IDrB1HFmzSKjTy4kBHAQQAQIABgUCRe/tjgAKCRCC0vbqxLuen8XCB/91+u7S
CIbIebFF6neeV/sDd36sCJ88PvohDawH9KcC4C+9+FNf3wd5TgtW6P/Q4UC47uJ6
rSC1MWs1nqhdnch2LNyM4YVj9ApZ3xsoEMCGZgOJqU0m05Aqbv/7NMyB6RBtFwk+
646ajYpjs21Qokhsefr9QZe7YWXq00w8lW5Qmv1WoGSYkuZSS61vEKO29sxcfpTz
ph9Bk7+XlWDzwpDOHHYc4cWm6aVwD81M8eRhZTPklfvI1j97nrW9txUB4TMRqexZ
BbL+ClwtEK0YOYwsH355ufbakNM7Gg3j7oCoxij1BrE3z4c7ZTCB0qOOAJSW9SIG
wGR7TbEMQMgPVhX/iEYEEBECAAYFAkXwHRUACgkQT7HIixwTm8UoKACeLLq/YH9N
Syy6Ara7mBMp9hhYLggAoLFHC7Nisoqe1ColWkosBFsyN1o0iD8DBRBGUQQSZn1x
t3i/9H8RAupsAKC8yYXXR36nSJuUVqDNdTimHjkWdACgz6msd8ABfogEkgvQdvKQ
CHxkyw2IPwMFEEZRBGRie18UwlnHhRECgyoAoOMBdO7ofqdrr2qRIRnrRT/2b+M1
AKCC4LGtkCKebO12tPmMoT7Q6cvKNYhGBBARAgAGBQJGT8xfAAoJEGBl1TP9wgW5
yOAAniVEv9yJnMC9Ty1iqcPcrtvOBGp8AJsHNl7qnmhLcfyV3Jp95LnfBgrjU4hG
BBARAgAGBQJGUnM9AAoJEEjJztxXHuSYN0EAnjYUa5Tfe/wcbtrL9TWhmtT5pDCM
AJ9+7KopppFYl/vy5OV81kM2MYJpvYicBBABAgAGBQJGUtr4AAoJEE1WKCF5BQwR
h6UEAKmYg68m5eF9+23eNmWNOv0qprmPAHQeOiQMP/OfQcP1DiMeQXV4W3fuCT6w
OwyL0RdzEwGt8iQwojN8VS99pJKS0HW+yhJXP5FKoeboKsI6bSG8PKvU2AxweZED
DC7AqXqCUIMrc8/YAYros1WG/uGTtJMlLF7lDUKYwlzw0xgEiEUEEhECAAYFAkZQ
nHAACgkQAklOUvzaV4edxACgihcj37lUPRBxi/0HEorgrdYAQBUAlAqIzqvtxNCZ
QGRD0ok2zXEm0AKIRgQSEQIABgUCRlCcHwAKCRB5A4OpdGbmU7sFAJ9CdsToAIp8
giqCWpmsu1wfEzuZ3QCgpV7kgYlax1RfjNqwUQ8aez+mg62IRgQSEQIABgUCRlS3
cAAKCRAyiN5tehQkxuegAJ9AgTMivj+2o24ndzWDytlO1aX8LACcCuf63INND9Wi
4Kkhxqc0Lb+IwEOIRgQQEQIABgUCRlxRCAAKCRBxzq+s7KKK28JfAKCTis9Qexhj
KYcyuL6xiDqS/tF7FwCgrhjK4369vufMAKDznJkotWhF0VmIRgQQEQIABgUCRoS4
WAAKCRBUxjTafuD71GzIAJ9S6MPb2dRMlIj8agdI8gRbPqIEXQCdGwbVzGkz4euG
nnc7ULcRiVAWAJq0IEJqb2VybiBBLiBaZWViIDxiekB6YWJiYWRvei5uZXQ+iGME
ExECACMCGwMGCwkIBwMCBBUCCAMEFgIDAQIeAQIXgAUCRdtHPgIZAQAKCRArWLj4
PM8YQusKAJ4/trcMbj6CNUrQ9KSrd3ePPjrlwACgnNnH2uKtTJeCGyg4z4xZqiDK
oRqJAhwEEAECAAYFAkXhpMQACgkQJknmKMXTTQVfCxAAjMSP4vuWGORBSNkvflIX
JwApi2poYmK2v4Xj6ETRU129MnFzLHHiwcFid8i42gZ+b3PG9d2ZyIlx5htd+EcZ
aZfGEx3Par/LvclAMhmTxDDWoL3Xw8p+xhC0Ppw7tGGUuCpxfTVzlmc4Ee0wMjXp
66T9zu/M65y/eH6Y3z8MauzIJeVTPhG3gISxThO0BkhMhhXiMTUaWmjp/JrOQVtG
qSbGSoIDd9/KMAIjT2ey2CkMKMmRrg7Fzr30XX7TxZNd7eEU9OtJoDYHq80ddduuK
3LDM7+G73jnVosaNrAW83MpNUfU4k/UtXHehjyLdJPlhEFG6Ht3kRKX7Q8r/8sBO
OIuMoY3Af5wxAJVZZiyh9vKXjYVZg7Lud2MIK7aaJcR2N8bIEiFHDBdYVwnKv/42
6uQzxnPmWDe2eIiDSbk67Q8Ki0bk31jTJejq48NTmJP0YYvREU11pWFvZ53hYGNJ
gMRd/91CXYKmgAx7ILCONcUHFWicmtTlaf0+TyshV22bfK6F81VJBN7pu7jBVEa3
lxCT7607s8KiaMGMNmrV2GBkY5f0WK41axNg87kCidQTq4qLaKAUIVHuSa2VUdud
NDrVl4dghF95anCvGgKyieTfIeKlyGh7CooZUVa5MbghKB8pfNg4c5G16kgIQ5ZB
DT8ypDoKKu6eWT/BvwUG5imJARwEEAECAAYFAkXv7YsACgkQgtL26sS7np+71Qf/
e1ab7Eldu8EiTKzSnnlClP8PD0kC4FXSwm5QOxVILV3RWtuqRMCXIamErIqo/WBf
```

```
Hpr9B1F1cWX16xkKnoyIjIDgWes+VTFRi1fMMgX5+Zq7BsTNTq59g0Hu79T+J+wb
D+JXYL46mzCmjAln90xDdeir0xNKRodx7K+6z0INBPs0iRm7P87fQaHWX5vMR0VU
NCS14G2iAquNubdchJ5U7pJh4hM3QNOxK4Yz4l/6NNgx6gSIGE2PlbHQvwCuPwkI
EGOyKzIEoUJb3tBHhoQM8HRNYVkiowyC9gIFb7vsein0DDcAT+xwDqSNDNFlsdBe
i8DgDjrHcUaz7S3L+gThyYhGBBARAgAGBQJF8B0KAAoJEE+xyIscE5vFJ3wAnRWC
sO9q1XbwQugASzyoZM2RrcUTAKCBDUJixJwQmgpqAsQYkxtQKD18RYg/AwUQRlED
/GZ9cbd4v/R/EQL7egCfd2hd5faZhD8vNvBJ0TbzNwZe4qEAnRJJxg/4PZI+LlhD
r48u89qzjCzYiD8DBRBGUQROYntfFMJZx4URAowBAJ4uDagenDGt4jmnnguinaU8
1lwTWwCdFkwQzJCcbQakmVSl9oFzTNjlJ2SIRgQQEQIABgUCRk/MXwAKCRBgZdUz
/cIFuZzSAJ9XPqGmC3ilxXCb55bVUxC5rO2xwgCeMwpHUw/7PZlyd7eCrhmVGnGB
cniIRgQQEQIABgUCRlJzOgAKCRBIyc7cVx7kmO7kAJ4j9b8WoR2HHb2g80YDVx7I
fa1yIgCgjDVSn5HXRTRH8WDKt1GhEyO6iIyInAQQAQIABgUCRlLa8wAKCRBNVigh
eQUMEQ8ZBACggk9MiEOgn1VpPr8UV+gLJWNll3zNGZnOQubuBq9F06ufxklR4qyG
XTyRdoR+WWO5oOFTk1jEKJ033Pux+ylCPUoJltQd/Oo+SCgsEXFyY9d47cJCqclI
H6mrYZjRIZ5kXVNETpnoqKeZWb6PURlqql6EKfa/Mm/nnFqJ6HrdoIhGBBIRAgAG
BQJGUJwUAAoJEHkDg6l0ZuZTWRwAn3n6Bl6wW0DfKZ1Z7z58dVSS7EqAAJ9dA6A2
su+8+yLni5BklwSoirvGsohGBBIRAgAGBQJGUJxrAAoJEAJJTlL82leHt/AAoImH
MzJSXkyxSiuG2XaUyx9PEAnrAJ9vq5NRbxJB9jmSD6KNoM1MMKiTzYhGBBIRAgAG
BQJGVLdwAAoJEDKI3m16FCTGv3gAnip+dEQOKq2ErqooAVKeUpy/axkpAKCr8UzT
BfturraJQBy7D4Np0W0HCIhGBBARAgAGBQJGXFEIAAoJEHHOr6zsoorbX0gAoJZW
jjvFzLa0w02IXqV7i8NrAtRDAJ9o393uP/Qw8IEKMVcM4qDmZCW7oohGBBARAgAG
BQJGhLhVAAoJEFTGNNp+4PvUK4YAniZbIQdj2YYjz0Ya1NFQ0SzOV67xAJ9jTHjs
2Xzju7/JObGIOeWPFIQOWbkEDQRF2ucNEBAAmA6wxeYfJEIeS0OTi6oaf0lLcMkp
FpcYfblJoxgzh4UKpT5uaSOtAOPfXBa97PNO8ezzO5/y80tnyE9dwiZ7HZesL+b1
NkbI82EEgNtIiAUorCiD5bXYt5YSFYyx5iBwIQoQNeOm2+kqzfDKZw0M2Laf6is5
2dGppssCSL6L6a5PwSNkv2+utWccxRJEd/hVZavLGOWnoOUj0ZcOrvUet1RLKMGr
xpYpypmwoR1n1rCNeq96wkqwto8rHeNjaSCQ3/mSAw6Pof0Bp26LpzQNHHjgd97F
i0m1QsG2pyWYyx6bYe9e4X74UXpk7vWFVEnxHqoRx3iRELKtZ4W8w6vljQ4cWwMe
ESqABTKnz6815tnE3Dbk8d1qE3r0uUnqkGiGHFhPAyQaw0X6hkn4AzJLAP2qOafA
u9m+9igSba/7rUxrYyJXsJFPsvJeQ4G8RXnHrW6WstLfsiMucoYnZQkAIt0ggN/f
SWrNrYN2HBF1vZXqdjSI5Ol/O8N+v+uU61raR2b1dZrbIua3uBdfhQyqNC54xsU0
n1YMTBvhavaTxEEcnGCwNNiTzADkFWE6nermO8II9MiXx+7nC8qSu11Znhw2hvk5
1MhYMC0nOb8dtfb65DwFGWruVb260wEsou3UEHSdLHThsYoV6xIbWxyTM5rPtSzt
LBX5DXuZFKid5GcAAwUP/AxPBDhtv7FcLZ/9TYEIgxi798Mt0mUQWwm4z7QTWHw2
3PsqxgabvPlxHxFEFM1J2rq6UDMMaLZUFPgogOHqynwfMUrvW+4e5nkhpGX+WrJx
ZADlxXhz49XqK6BM3o+MnZKOW9ThAUbQy0LS4rc57HV9Wv/sylxpSxM59sOH7q4I
524VGgveaQLhnWKKgGCsiXkO9GcI4pYHYVj71eVKRQo6vf/eN7lB3/fjeWIs7hmj
iX1ulVyezmk+YVZ1BpTTfjmSf45IS4fY3/npC0ki/ROyouiGPVb8+Ktn566gqlZc
VsyXnNhjDb/BPGwTek0S06C3xlimij8QIKLQZEHSg9MMUaf/+7uLguSkOoGNKmcL
9GO+rYrtCq5lCnB12zWFIYBPDFyYOykU+May2O6ro5r5yG9G99ha6fIO6iWM1mf7
pOv8UMmXHjG4Q7crVOrrL81gJHT7L5BjL0jiqjqHIwUcbn0SV3TiLOzxba7mDAr9
x6ug9z/OuyT+NIJhNJKG2Hjkyg4Tev+mgUAtkAniQQTHUL+hZ+97r2hpBoLGa0yl
ZxaeasOw+jMfBOZV+PqERqvRlLG1AIbX4v9NUhvsFhJ842c+qc3bHlm1g9cI5YkB
db4Hg0w6udOQ/oWrfPs7mVeYLMcteWv2HRib9AEEvnN5pbIGHftjmgEMclb7X8Je
iEkEGBECAAkFAkXa5w0CGwwACgkQK1i4+DzPGEKoVACggS/Y6MIUEKvPRjG/DAf9
B8U1cYUAoI3ftziD88BkkQf1aD7jpiQwlW7/
=N1dt
-----END PGP PUBLIC KEY BLOCK-----
```

#.3.408. ###### ####### <zeising@FreeBSD.org>

```
pub   4096R/EA4BF1EC 2012-11-28 [expires: 2013-12-31]
```

```
    Key fingerprint = A8DE D126 D346 E9CB 6176  AECB 0401 4392 EA4B F1EC
uid                  Niclas Zeising <zeising@daemonic.se>
uid                  Niclas Zeising (FreeBSD Project) <zeising@freebsd.org>
uid                  Niclas Zeising (Lysator ACS) <zeising@lysator.liu.se>
sub   4096R/BB8B5551 2012-11-29 [expires: 2013-12-31]
sub   4096R/B8D43CD2 2012-11-29 [expires: 2013-12-31]
```

```
-----BEGIN PGP PUBLIC KEY BLOCK-----

mQINBFC2nOEBEADVxRaxvpAy4FM3O6f6eBzjmeKh5PXSUzuQ6NFudo/sD3lXCRRQ
/v+QoibQ/4n0wURi7eeQ+XszPT+h91NfQKQizgKW5TTiIvZG/ht2aB3KjvVNc9oB
t8zQMiH0cI/OGGE0WzpsTIozkrlDgP0Ov+1xw9EfHsu1qVbF3Of16/85AM/cRQUu
ggzb2BZe/02OMeO8dsdN8YDtousy3fkwnuF7jtEbJYowivoKP44rzU46BR6JKHfU
xfZdX3RbqYdCeq1WFyauuaGnKc75ATp8kQjyOy8g+aiPczBnpHqMcg2310Add92b
PR3K/29wvhiO6zi+yJDoHDVqJp7FznnLlf440XofVmA2a9uScqVnWP+psLbdQGMb
oSNDh8Ofk3Bnhlc4Su5OQMYUQ4DaFAWVQWQgA9I97XxOamwEa2OwcyFjb2Ov2Zx3
U5d6t6NHIGg6niOnS4vNE0trQrSu60FYvJgvX3k9T7WXqU8zQLVlr8P4jCwsguPE
5vHLT6etlEA7zWsCtXDTLKhHptEzYZ9fM9M9IFr3Tmt0TaBGtka0WoqL3N+9QnBp
6kkzlf1vi3i3O2e2SD4q+4SttX0dvuTRwK0urcvbiLHxrlfTio/McmsW5rcCPZ3K
tGkstVjfK6dqiDwtJV2GgRHEgCUNOtifS2YEW6RJadzWSz9F8Q/7q4gz5wARAQAB
tCROaWNsYXMgWmVpc2luZyA8emVpc2luZ0BkYWVtb25pYy5zZT6JAkAEEwEKACoC
GwMFCwkIBwMFFQoJCAsFFgIDAQACHgECF4ACGQEFAlC3YzcFCQIMr5AACgkQBAFD
kupL8exz6Q//QHF7NP0aQaHptZeTcF5pBMUt0pfWTA0bk2DiUL/hjdpR3xBOLupM
qzb5BcxnsEivnw+x8sQXT8CF5A7UCl0qelxdidMJet/d9wNy+Lt+dUQmd9GTKRp3
zjIZWP/+GepeQIp51Hdusjw0pUwT3Pt2723Oj+fVMK2Xyyq/WTyFi43yHq4farEI
WOVhMEk89KwVIhuDVBmPvZbRPYan5BHwqZrxof3R+T1SswLEQ0Go2qoBF61nTCdZ
UzYJ7kSMZe0MauTOd+Se+YwKIRjyBE1IoIS5Uzo7oHXyVnMacGI7GLgflS6btxsO
DMknlD7gzUxwZiawD6w2QBL5euVBjXwSR1CyLtpwtQcUQe9Wb466AyA2ET5irSb8
/Mpav2TNE9Mxt2oxc8OxoWWCFaw4FJZXuLyXStbDDS2PZ/7xRrRi7Cvh4KNRRUNO
GpWGbKO7Gnk4cCU9PJRmVi3CeDR0hEEpaT0L27Ct55UvZRQI0PT+d0rcJz6YsIBI
oSc4JuvKDVIE7eZfNgv6HQ5cP4Y+rHHZEnnCX7PJy2gi2e5JPfAonApwuuffes2N
ebdTWp2bqHjtdlq7bJBwmg47nQItR7I+uDZa+PMYGx8XspwBLd9XHpi4SEVlz4sm
VPf9CrFcGu9Omi+zZvcaHe9BhjpJEPWFS66DjqQKchw2IBSvTFQZcFW0Nk5pY2xh
cyBaZWlzaW5nIChGcmVlQlNEIFByb2plY3QpIDx6ZWlzaW5nQGZyZWVic2Qub3Jn
PokCPQQTAQoAJwIbAwULCQgHAwUVCgkICwUWAgMBAAIeAQIXgAUCULdjVQUJAgyv
kAAKCRAEAUOS6kvx7AXND/sG7zzcu5dMmVUDE3yv4R2ZwAYQDPIP7DBDZWk3FT4Q
M7plVKyJHYqsOzPYeeFtmTBTz7UYdidi6takDme78mGcuob5I/I8yKczcyKKBLZi
YeJUXstIDEJRfmq9MZwnp+z6KnunF24KoDlpyzOQh1MGwCqsdBJUUyUoN+C98AJR
kEhav1Gay+JK+A+0PsYGP+tbwI+Z4zCpAossCAX3SSWn3SWp1aGRKW7THmbGlzNX
xvLbUjZv+3Xn0Wvr1BDqwrneeD3QoU1MMZCqzzSF5EYPHeqi2HzfnREQHVMIQ69F
7bdmM1B5bTLB9Bh9C7jEOpttTEPOMciaCho2w0H8hYz2ccglZV7c06H2DRrwiPBV
9N9EnY836cjuASx1rRvh6bIggTdCMMEH9p8JqAoZjPvCo5U6A+iWbR7V+kTDucvr
zFfHfpetqh59qF86qe0O2+OpFF9sOqIMCo3y0Eq/2jjC9Xkt96PJ6ZvWVZycrQkC
0K0ZAAg0Eua8pv0/84eyPxy6UUAUxmj6gFW/2IN2x8wYCe24oOSfJWkCZBQIFi3R
KPVWrZLdHxt+8BybGVACUv9g3GYwbpO/9jdL8xI9HIVxVz2O2XRkBWJkbBwzbtta
JZTst6jKcC14bxqGo43LkE2LdhGBiwY7gtdM+gwfhEBjliMMrwVzqHhKlPAeXexM
X7Q1TmljbGFzIFplaXNpbmcgKEx5c2F0b3IgQUNTKSA8emVpc2luZ0BseXNhdG9y
LmxpdS5zZT6JAj0EEwEKACcCGwMFCwkIBwMFFQoJCAsFFgIDAQACHgECF4AFAlC3
Y1UFCQIMr5AACgkQBAFDkupL8eyIQhAAjvLXmF4jDwxTd473npoki2FiHMCrpNY+
5T/nUWLcMv6O3pC+cpJRAJG0xzrMwQ2+fzWsenh4BASr7n4NvC/psgfq7bY2aYbe
9q9wLLvbY9Q7irOoSSqy+BJ/zQFFszQ25yBXS6qWzZ2qUjWw1FV5t3UvqjvvxReG
tUyReYqhJXEGY1lK1TcNCYLOnoPbrZCz9zu7ldxmUr+KxNR2KU5NjOcLAy5FqsO9
```

```
l+KYDPa6p3U5VA21Z9gUWtlKG/A+wveH12POf7CbD70Vz10qnMetzs7qzUUkvMNk
v6zZLpyBL+krwUtM4a05druESse5Mjxe2Z/2u1HnUqoZB6rJb8i6NRDNPJBaF8oW
HX0Q2xSYhBgqJpO5gOrSmD3fttlDqxQEHrZQpcxGL4seSaIcUeyPS/6aVSyb4WRG
6H14VQY44WtI8zuPJZHEld930qNSLaOpXHZoQthUrJCECiCxrzTa/0PkbmtJNXrA
M9um8eaDRGfptT7EZh4nm40qFubkyTDUAFmeS8yps8rxDTpbuUEsE60mmyqvknF5
2BngubmzYQ8TTAkYGI1HjORbjVs27r5YReP9L7nRPqxpS12Y/pxuDy2i8PvMF6VP
CxO5pufKgQnyyzFIKyaQU3KliTHbVbWwS3GXvEnlL60A22fOz8dAh+gtySAqawlE
5xvaa79+pRu5Ag0EULfxIQEQAKdmKdJSsu52T5EdeB9uAjZ4558nYv+CFDVEP89y
CjMIMmOJs9omBi+7qKTDWdL8YF0qtfDmtxAe1h7SW7wIMrISF340ea/A+Ih/p9iq
/9QRR93NM1y9UAPvS+oDdFcCDIYjSDG4TxMVeGfZIGa3kUEKXzK3eXTWWFq7xljv
/jwRLRE+R+/SkFkeOHwSaC2+qBvd+Q79WG7/Rv2C+cHgacfSY5deVH1gIXA3SD5W
YxMmqPC0MPIAUSrzgD5PC3a84Rn9eWEGnybjze2LiqQYkYeeRN74/cSzW6dr8H/1
TfE7sA3op6s12+0RbzgJdeXY9JaN/A4zpYPq2pP/reXDnsS2Z+8ng4s7NaEwTOs4
+cgrZSyRjM/V+OqJRmUAx5Bh17QOILIxqsLHn/rsk9lsLQxdNV9nL38fecYFikq2
MICNyoFOy1xM7QSimvh69yI5uygUoIJrmSj4jOCReqsG0X5/me0hzaONxSXGSkX/
JI9zQGwKGU5ldxsyGPg5BNkQ9aQVtOnrLxNKeedhly8MEVJ7PL3Ho0Ki03Nf+bkz
Dy4j4zkCodSe63ZBuJ76+53HgOsHjoQDXuCedaCIpvSIA6JrDMdssNdVf6KdHGmt
U644SrRMl5+i+KwNPkYGKOJrhUNo269u47eAiprbKy0Bgn4EZSDB+YCbVZDjktsB
PoLfABEBAAGJBEQEGAEKAA8FAlC38SECGwIFCQILWr8CKQkQBAFDkupL8ezBXSAE
GQEKAAYFAlC38SEACgkQu41LV7uLVVG5Iw//Tni/TvtQMLk8zH6r3C1WXg7NQJNG
QoBKiCrGQfqxSNaCTumiVRVkF7zaxBqOeOvWV5nxGfAOSXm97fHI4ZOWBuS50Ipe
y2tbywPk1IvNljbyWcqoyUV8awlOlgG9PwQKmFpySNlx5/7MiH+sCYjjWaej4kws
qkB1nA2qSPc+KUQ71MFPdeYeZxzvdCEw2s1PWOUyqLfDSQ/hU9hNlmHNstaAvD21
0+56Ll2wFTJq/alU7x3wQ5RRec+bNZ/iUsiPJsjlRoiP32pR0uL72OblIbiA44DL
+aHaRPacybKlepXIjnMt6iu8jxm5oZGPBd1+M7fxKdxgAEzArhOLW88a/zExpy8g
YbWj+3TXfS9ZOxpASeYDCTb2VhJtRTPEc8P8zk9978wEXJ8U0S+j4BHkvlwK7iMj
1vyr0lL8qYXT0ubkkG4T1DRmfNN3yMn6nrcQaHXE26d8bFDi2vwggFxCrAdtx/oz
i2YDobFKTP0yW2w3JZoGnQR62u+bBtIlBsguLLANz9A+iNBdEKySw14QbxB/httT
r8QIGZVRboWdJRRN1Cj0sjXJ/r3CmAOGj7taxYiMUZAk2fV1oy+lubkujVlPqEtZ
vTB3jS9pxA2hcuWPfLSaMzBWHL3p/hrk+N+AVBheOhOBz5WmAInjwbp5mkWMSKTA
+W8uK+jLdBkf9VH9gRAAo22CrXntBEz1DYJM4h6JgblTwm0buWl0BigljSjMFve3
RnYo2glQ7TZ1kSQ68YFruURma/+kK3bq70yIvjFCYm4qJHMaVmjvGqjtYO4r4+F9
sklTa/tTB9zxDZEe+MxpjLamE3HUPsG4CgL6F4ZTrJk1joDC0zr45zlwZYte9Bk8
dtgAT2h1+hx5ptC6VHmPCfM9rkYtOY7NGsjN/HG1j2boh4RskzomUT5v6zBQ19/O
CFG4anBkIdru1vnRDvZQVpmjhHiKKrZpoGIQZLgyDxeAZq2reDzGVuIkCYWvk0vE
peiJWRvpkh8utj09dL+q5OYq22OHudKkRPCnTa+cyjSVr9IOlaM6klL/H2RqB7Q2
A+Tk9Qc5dkFCgJvwQZtzA6ec4rQFmD9vSAsEo0qq/PnuxsNSKAysFm+btKotmeLL
yYu0N9E0Hi+kVz/e+jARaNKwtDKsVUyLtWPlV2hPK0thF91p/QZpecYCDW1Dj2cG
Kc+cys/oCUuTy89hPJlhSLPRw1ucwCGKBH5QbOMevj2CtM6BQx8sAqiXG7l+i9bU
cpsn2yJK+493fbE8KBimJ4WaafrenAIHeqjsBModuDr9CQmYd7axM0RABGXwZVbc
KaTpMy0CSwb23jF3jl2Y3Cf2vO11PjbdLvH/V9bEM8waGUyfVJ7QAxs8cD5v8P65
Ag0EULfxzAEQAMlyP9y8dXBfy1npmPfE1aQ2IdnNNQfIAwY2JFsffnT0rWraHj69
HuCFVi+qyer1mJwDW32VGixouRDfivSK9empzoNIHT6ZtfdRJ4ymtdU7LL8oDguc
DZLAAkbr0gzb4O/N96KuTp7oiUPeixcVCnO+wlybW0BN7f48vloiJFaCd7crz8Jo
aXrWmFpWt+iuqQgWyfkwXS5yjRX0ngfqhpoYDWK1Gauhi2MtnCRWBipmyTmdFI6v
mX880h0Stpkq/VKEmmDCyn1NyHVPXjTfnMxXEUEUm/cfxOxwgM8zWRxrRp8N2br8
Ah5mzOJiwO0TmJ1mt+AQ/9wqJQcCJvBb993LESFk9Ox3WA/aaMWepSnjL5Sx41El
qpWs6DiUaGhkvU2EutYDjSYUDXr8mD0261Wu+113L9zQY7CA7DSwCzSO9S+JpW8v
3sRIQx4nbQaKSb3wiPjpi0YDUYXVh8xqiMalZ4ROK9xEFT98aXC/A7dBDQBdkond
hZXKPXy9AEEafR+3ySh5ZiXIRUrKxKHJVdTUvXSvZjrQMI2OV3z1bHb9OKVvfMhg
lvhQmE4iI7DgaeuwWnl35uz6HwDHsIh5kZVWh5XFZ0/XXIgINJbEzWU03IZLjnzn
2wkTO87+3dD4ECQXHBxdWFsaLPXZzGRdLH6jC7PEgOeKPgS4R9CMS/23ABEBAAGJ
AiUEGAEKAA8FAlC38cwCGwwFCQILWo8ACgkQBAFDkupL8ey3KBAAmFKMz2HduYul
```

```
8/GPD6PRE8jJIew0FDvc5lJGMIbLYtN/hGXbTRsV5c5kdCPN82FdDwHws7c64QPZ
lV//ZxS0fgPwV+Zb71APuHKbW3/cpvRwOe/NiCetgtQU2QN2u1i7IGG7p3mPJOhY
iAjrBM7/p/yoG5GLQ5tnHvPurvnWDPJQGIRyrbYFLNOf/R/9/gqL4wo29vOiQGuW
1+zN4KDXCfDWp1sVOqHDrXRE5v5P6ey7vc2YeEpuYMPRtAHti/dAeE89yVAszb/t
DixL4G5cCFh/oPRoTHxzTBzxTW88ZOkdjAq45J2f2ZNOHXks6kEsD/F3Pt3L0czD
LtrLY1q+uOr59cQe4+b/w5CyZ8EL1q6WSqnkpl/C7U3Gi7BYSAbdnnY0F/bVkT6r
RIYzDwg0Z9RHRB8VZxHw7M6F0f7uLJdqL+hZuh/bpzWg1WYIaeJIVbhzSeUnCJj4
Dqha1zkD/1NxEiowdwJDU8xVkXvq5VqYcW3evtLHM61tKlA2tDdU7/15iUbaxjQI
xYOtcM6+LQ+YJeGRgnhzz87LTNBY/CxmobM5gH2CkvsUr9J9HO5CqFE6j8A1q/gF
kVvJSX/RlHL9AKImnPIXtwg88sE0NtwM/NiwzM+JfhFNxZh59r7Sqjhf3BKAiVfJ
AGKnizAGgU22dFYDKXsM/kldl7QM7wQ=
=vzHR
-----END PGP PUBLIC KEY BLOCK-----
```

#.3.409. ###### ###### <**phantom@FreeBSD.org**>

```
pub  1024D/9196B7D9 2002-01-28 Alexey Zelkin <phantom@FreeBSD.org>
    Key fingerprint = 4465 F2A4 28C1 C2E4 BB95  1EA0 C70D 4964 9196 B7D9
sub  1024g/E590ABA4 2002-01-28
```

```
-----BEGIN PGP PUBLIC KEY BLOCK-----
Version: GnuPG v1.0.6 (FreeBSD)
Comment: For info see http://www.gnupg.org

mQGiBDxVhBMRBAD20EH9hS3S3gy73E1s//vYS1yo4GmmvzUzMTJo4HH6OMFT/MVn
B51RXK5YlQ1cau4MWt2sifpWsG2hmmmPtOIaC6Mn4X8cEXmzy6qW5m+3RUdXB8rM
pFSEVVEGhE9Sq+pTI1wB4VUJ5mhQtvWVJKsmuyf1YRa/zrr2zbZTIXg5EwCggloA
GdcoFNm7p+cW56HJI1jZTpcD/jUyc4KLeimo+6Fn3z6NZh64GS+JmmCDe7mlcK2S
XNPVq3tXXP3ZUKdv3faoMAgI1hSi82/32GINDkhiLPc0Q2tQZRDYKvyY/swgJSnV
1LV8jlpk2VsmsYOp9hW4SJLAQUaejpZe4CwHpOfJWbPkXE83nVygA0lnN89dfhIH
JaB8A/9VottMl88+CLzqF3AzN72R5tFWnSFMWumaODis+UvLW0XAMP4AHhvux/FS
Pl+m2YtilHhib6lfMYuGalN84H7VxOBxjc9L4qORV9jP4cWEYXpxx0DTmmtFfLae
xGGTyYNM1RiqmScXMF28Am1I+WhnLTql8DVFWr8XoZUbususg7QjQWxleGV5IFpl
bGtpbiA8cGhhbnRvbUBGcmVlQlNELm9yZz6IVwQTEQIAFwUCPFWEEwULBwoDBAMV
AwIDFgIBAheAAAoJEMcNSWSRlrfZ9yQAn0bnLWBjo47dKrS82X1VvbuokkNXAJsH
oANWk5PoOZzySJ7st8/IyaLBErkBDQQ8VYQXEAQA2cEOpYzl8L5y8TErdj1lfpHt
gxm1QFETl8HvZGb/hTRWVhIcUhtOLA2uftk1oDHbnp+FPsJuFTxanCaCSQVdtMEE
I1zK/Qy384FjS1B6L3yq84yTKn+Gp8SbMX3ZWT+dVmy88yJpmo/yFiiN9d2hYy1q
fCUWhbAoWeD7sqSeGL8ABA0D/Au95rpaYunrMhu5nVdvZpTbNEIEDLOTS337GWy7
n1E9RG72ujCLFg8tbEmjEUFYfCZ/cW+6+2/Nj7zoGH9xXH6bRTfSKXojdKgNkUvL
SLynpmFpUlFKc4fzSxx5EkCxH/zog9X2CQjMvxHmSD1/x+LeD0v/5WMsLvIdj6Op
0KmziEYEGBECAAYFAjxVhBcACgkQxw1JZJGWt9nbrQCcCvSJho7n1r4+1PGTlcep
ABxplbsAn05jPrtZLjln7aKcavCp8FICJ2TY
=GYHE
-----END PGP PUBLIC KEY BLOCK-----
```

#.3.410. ######### ###### <**sephe@FreeBSD.org**>

```
pub   2048R/3E51FB42 2005-10-21
     Key fingerprint = 5F47 3861 7ABA 8773 9E32  0474 5C33 841C 3E51 FB42
```

```
uid                  Sepherosa Ziehau (freebsd) <sephe@freebsd.org>
uid                  Sepherosa Ziehau (sephe) <sepherosa@gmail.com>
sub   2048R/7AA31321 2005-10-21
```

```
-----BEGIN PGP PUBLIC KEY BLOCK-----

mQELBENYRSgBCADNXKEOqPFvo//r9KnH2BzwJOB8h8TmU3zS4fogC1HjYQfZmFRa
MCguECmq730ulxo2hnBSq9VyLfwnL0W1vz4b+2vMbcO5v9TkvnPlL3OW/mAHjrAL
u01ui5VR1TKxD12q/KIEQ49+Ir8z4THImm4WgKaYo37xrNMAZc2BSCHK30I8lda0
2DG8hzDtlCE79ZbqNAPmQYewflaU/ga0kzI/MftFeIZA7K26krXBLlOIY142ckTd
iB3wrC2s0tqjQMxQODQTvWyxoTLi1TGMY/zbXdc9aoXnuX6qKZEzTh6P5NU8cRto
BDlNVTV1eFYvFy6NNkNVE4Jj3yk96xWwlRJdAAYptC5TZXBoZXJvc2EgWmllaGF1
IChzZXBoZSkgPHNlcGhlcm9zYUBnbWFpbC5jb20+iQE2BBMBAgAgBQJDWEUoAhsD
BgsJCAcDAgQVAggDBBYCAwECHgECF4AACgkQXDOEHD5R+0LrJQf9FD6NUteiA76n
GtJ3FRPUbEL/GbDtg/Ad/goeOzQIgw60QSan+nuDIcWz50XWcxfnjkThRQP0CWwk
wkpGlOQt0DsPpFq2oSaR8yXSqfUAPuzSohmuArAeAs5aNlr6FYaXiOsvSmOM1pGX
7JkTvajjxcXcSLSTqJS43xbI8s/+gEqTJbOErNeWxdK6uHHVhGmWexzu1wrUzjxT
+4SFEEOsL/ScF2ITzByPZO6oBTrZveNKcC/nOBZAnkfjqqc7jRMggY4zGvFtFgsl
dbHwMqkWihoJvhqspoopCeGwt7sY1NFsTUFNOZp073C7rIig1vgHEWnhevleq+cK
ridbUbY+YbQuU2VwaGVyb3NhIFppZWhhdSAoZnJlZWJzZCkgPHNlcGhlQGZyZWVi
c2Qub3JnPokBNgQTAQIAIAUCRgkgdwIbAwYLCQgHAwIEFQIIAwQWAgMBAh4BAheA
AAoJEFwzhBw+UftCiZIH/iSSBM5Nv3G8Y2cS1ui1Xc5KpChSt6CAqKTOiYxwWQ/B
U6clllym0NvzjUxiJm4JuV0N8sAy8nhhs79SNRfYfNnGeHXmLS58MPszhnEnhgZm
yuZFQdZ15T9Axf5gLmDqA8TYpcUYxssSm8PcJqoCGnbk28okwbRuwTUm9T/w4TXt
28w7SEXK0GFBG3ZlKPZh1er61CSwM7l/aoCkyFoNHAfGssFd/t0OCD8ugfQf9zvk
JKXsm15vQAhMJrbcIhMGPWKoLN/z8bQTHSN4AP8nGM7gq3zUKZwL5jrzAUtHGqGs
jtIBX9oPT5GLCaXZNotcLh40aS8qtemVthLqFS+pNu25AQsEQ1hFXQEIAMQRgCMl
1tgeNZlj6fN+JC4LU4DC+9R28tnzEXWFGud5XQx/EzNRQVDuiDqQKPmc86Ps77dl
7iJNTxapBs+Ki+3VOP11/ZUzHukER4iWZRXwfYtCE2tu2ht53WtYqoqwt40rsCOh
uzC66FIiZ9Woj4omL5br0lKj8kVqS+OKfLt452bWg0mV39lokA3Q0xVfhlL3Nuj0
S2yJcP0G8kesu/Ol1z85EK4GMlrOfZOaaz1r4f1u3FwE3Fo8anjvnUM9UC+ImJq0
Z6gZwbBQ0tk55Z2Bs2sSyNp5cDnNyxa9HPOpvNqEE4bD4pMzsRMlEUhgM1kTOe1x
AwBsQscqG1ovCnUABimJAR8EGAECAAkFAkNYRV0CGwwACgkQXDOEHD5R+0J/WAf/
aALJbyEU1nSvyeVp0mP6U9xRFnXM1G4zQ3mrFyMvYcQ0a2A3gr8E+Ejl5Lpg/7HU
t1UvLSqn00dqXuI+BIm/exDmpfLKXouBLVGtDcSQ/EQl6SV3mkJrvH8rDkCakCOG
Fho5cl3Ge8YThQW1jdjbo+zXJfC9+k4ienh7DC2Yd8cwpcYRAKeKFOdveSjW+Ox0
NFmZYc0F+XfKZLJ9d1SrFH5/ytQRAVvMbkLo1nb92ZXBrSbTN+tsLZrEbcmuuuZb
pP+0i1PJDqfCRVpYFnlPZsNzZU5c5ihABZ79/uSScAyuxlhRdZAVHSDc6cRyzB5w
AshLLfnD1BoaFl+lzNnL2Q==
=F5Wg
-----END PGP PUBLIC KEY BLOCK-----
```

#.3.411. ###### ##### <zont@FreeBSD.org>

```
pub   2048R/E8A68B1C 2012-08-17 [expires: 2016-08-17]
      Key fingerprint = 3DFF AA2F C10A A979 2FB9  A764 F145 4BB6 E8A6 8B1C
uid                  Andrey Zonov <zont@FreeBSD.org>
uid                  Andrey Zonov <andrey@zonov.org>
sub   2048R/57FC2BD3 2012-08-17 [expires: 2016-08-17]
```

```
-----BEGIN PGP PUBLIC KEY BLOCK-----

mQENBFAuDi8BCAD2BHO3qqX5TmuAMtDv0GRaBSw9yWDu+A3I7UXYdzlKQIQebkOp
K9Mp+5wuCB+45zQhgVeFYeOvLHQYo3FSW0PdxMHEIlfoX927JHkhyXsWrtfl9cUj
I0BltkUioRG4FFEF8nROuLcXkuf/Ch8f7Fs/NoRmUTTBREvQbwuZa4qvfQliSWZQ
K1EVCwJ26bDA3S0zzGnkBBD06cL3xePX7hpQrKClpJDnLMOTRmhPGs2dcXETnj8l
uFMT17oAnpq1EplT4VaRrULlC6xYNAv7EWCf6ASuLoxJUbrdudTvsPGT2f1HJTvW
/YDHfRjt2gbJcbaCm2zMZdqHiUm2oGKSD5WlABEBAAG0H0FuZHJleSBab25vdiA8
em9udEBGcmVlQlNELm9yZz6JAT8EEwECACkFAlAyjugCGy8FCQeGH4AHCwkIBwMC
AQYVCAIJCgsEFgIDAQIeAQIXgAAKCRDxRUu26KaLHOYyCACQrRr+WWMpCae24gG/
KiDWCmancyYGoZr9kCEPQ9VwQ6wyiA6JlxqNP0biE+TComwxSLbLNb+seLaiT3qK
cuGNMp5++Cd9IOYjXfDSAKSLrixN5rfqAYCsvn7F/Ow9UDnUqPAuXWm5rOQN7KLh
sQrA/Gp3kZVexWnuljOXBpKMyxExHbxxbd8cuDqWfpWRWtQz9dHRt9pqWZu6LrRB
XsEg17Lw+tdYHoDBbniKxAL+77LC3eDW3dS1uBtQvUQa/sPY/o/UhVbAxMu3bZ45
BZE+JbLkHFe/KEWPJTNAjq+gl7SzuBlsbUxIM4UTGW1KfzIMmHu6kNBJYU5AdK29
Thx7tB9BbmRyZXkgWm9ub3YgPGFuZHJleUB6b25vdi5vcmc+iQE/BBMBAgApBQJQ
Lg4vAhsvBQkHhh+ABwsJCAcDAgEGFQgCCQoLBBYCAwECHgECF4AACgkQ8UVLtuim
ixzazAgAwi75ws61PLBA1GpDXPaR4JDuHTyiCUITsOSCD3IWKS1aTyNahKHViYSf
jpPLEZkpY60AumtUkxPe9/fOHbX6l33cJDt19j1S80ZiBAEV8rt290+9wsgltkkk
okcilDhmG23G6nbn//jvglNPODwiQ2txWiQ2PQdpeMJpc4Zg+KXHhIP0uMvhPXPt
4HSEOyWd7wgGXDiezU2VP6ThW4Bw75bIfci+llgWv7leN+qumAN5cTZCJnwq0PuD
cAFm3tQI+TIdJxak6qSK+fe60+IC4ssFI+AHjWjVnkqDj1yRVuI4AWSOVZnKPQdY
8Xu/YEJ7sfLzerxSDUVSwGLp8tiZmokCHAQQAQIABgUCUC5tsQAKCRDgI4znmPbt
psQxEACn+8j6hHxzEdTJgCprXDb7tn6D5iHk6J2mhuC12nxpVUDMgNZPFrKjKXxx
uxTEr5Wn3tvSY0DPg+sC5DzJ/izzhwtO0FHsQtGbEQ0bf8H2lrnDEjXpKKpTd1qj
A+/RZikorf/PXfnkCBYiJ/riLvaHJ1hFZoV6/SEGlfSSd8JH/n6z5Ib7gGDo4Zt7
Rsfb1lc84EN7j7tef8X9JDUYI6MjR23AEGEA6AeVk4ohkRcwntpgtRpvmRXhIlz1
xccWF1P2+0vh7Hvk2fXg+JjnbKvd7C+mDGmPeKGEvXI2gv+ZVwdg0OHNyfGCciPt
k2YvYXA8PhiRn0uqucOpi9/XSjfdoO2gSL8PFQ/GDnCt14u64JTf1wLq4I6eJX8n
ORdlCdMb5UUnC8HRC6FSKr5PM5CaOZVLxHXwCV7EYUcOypGXjY2HLmorXIpifYxW
4L10L8wA6+RTWtn/BlcDqKQaXAMdkYpw/DK6rzfVqUDljGFOR22VltjLQ8N4ZYiw
Oy5LOXWarfHP4NjyCLDNEUwRnXeTgGXCQji3Crc/hECBwWvCE6euzEbTYy7AdD9D
ZmRKSXLuoAnDLuqy3eKgjisyocOGivqsL64/8o3Yq8wniU6ajw4W73SoLN520TAy
pb/1DWl/d/OZkeFiQDkru0zPkrqThLDukvaPah9pfl/rnsKNm4kCHAQSAQIABgUC
UC7ruQAKCRAr10MPiAa9mshxD/4+mX4JdKuECTRF1BiCGxHHsZ+F3uxU7bb3qXKW
faxHGYyLmdSUxi0iGzzVTi/UrQalpIcFZA2yif50B44SgnN9cFm27idJyZKwsYHG
mUe32bPGD7AqyyAbZgGXJ8X6J4seFfOpcKsj2Yh4XtSNppEo9cvzYwdOLT1o984g
zDtQ7Trwnbdk2+lK3A9mRpervPLmr5V1ZeLwzrdPlYbTB65qhHo5RTG4HKPVVsFQ
g4LFn9QfDgNZ0ymfmNhSv0uB6CehOXcsBVlvYifAqXuK30ULKbg9OXzUJLkMMKiR
7G5l9zqnmNn6MY5UeOHBrZ5y5vmLT1SbxitpAunbOK19jPTVBy53JVj82lAtqbVv
LWYdF8G7+iB1QSw2IB2SdtbmbdPFDMwUKggwZ0SfBZdKAMsXWAGGlFlRFAvIkTI6
dtpBv0HfGfx9smxa+STi3coA7iMV2WcJEcEBRApSNbHyIYbHrGhxa0CAxDQIWsFS
nVFNhnpx31IyOiPeROwWmGsfl5bSq6XdPgzLDcD5N1CcObJitHLf/yOduDez99pM
K4BQ6v3ENocQ2wvTHZjljRpMWPqLffTEUnm1Ll569PXzOMx4q6EJE0hs6BEQ1Wjh
D3DdjPBA/AXan3IdKotQzVqEnfw6v/UuFAPtXSeySRVAqFTwiuXOQXC87lx9qOJ4
UFGZ17QfQW5kcmV5IFpvbm92IDx6b250QGZyZWVic2Qub3JnPokBHwQwAQIACQUC
UDKQVwIdAAAKCRDxRUu26KaLHCI6B/0ZYtdLccszAkON9W/p8DEQJSD3ak3H/qu9
EvidoEutFqB2ftQyus+dmRA4F7U6xtScxU5a0YhWufaB1FoUSMhlNA0qEEbfT32s
EiAKS3k7jSd2jSEC9XpNsebm4h/os9c+8oxdornuQ0xAw25pcv+IA5oyNVedQl3b
k4A0XhbYigz78WHyJNF4j9hBtXJtjP9SDWFc8cmsS18sn6ZG5wzUSMPSnjVGp35+
rmT5yD6WQlMRddpu9pYwG1RFisS/2r5DwWuOcRoEHz0aeghYoqoZkCPdrGFxcLeT
EEt1LvpyMrXUewCVpNMoSDX1IcsfZQvV2PsEEd4/VfzndpfTNiWZiQE/BBMBAgAp
BQJQMiraAhsvBQkHhh+ABwsJCAcDAgEGFQgCCQoLBBYCAwECHgECF4AACgkQ8UVL
```

```
tuimixwYigf/WmQOMu7/Q5P8KVjbuLhmUnaZntE6atBMWVkJKKVeJ5gt+u+zVnzZ
/l6EBZagAphdBZtIAP3byXthTYV+dpiii2z0Ef86BstF8hB4MEyW9Ht6O/+nILH3
GCfIxvEXcv94kPI7Cj9a+SIF5WxNPmdf639lnsqJhuyik3vzJOm7+A0S1eSdPmXs
WZK99TlV56c9YTfgJERJDk+/I9J9B9A/k9wooehRGdtB/VhcxuOZw0Fm1PMOibxD
Z+7UAZx/4/E3s8hwih74bfQ5R6nVxHlZZNkM6Lix7NF4hivLpUASOmLYWONM4wjj
ePWMGPBjSlfI2s98Qct5n9Sb7EACEgc+oYkBHwQwAQIACQUCUDKPEgIdAAAKCRDx
RUu26KaLHJQ+B/oDWUAqQZOWDyzXSTXQJ2ipBl/jzISl3UopuraV+B3BW6Fbela7
Cgfss1uZHULjkrU8Jl1MptZbRSGe9SQE+KsXlAraJ1maKE2ghAw9MJgW+2FUSrtA
EgwLY0zI2Vi2KyqgxSlnP6Tf+6OKYoAkPLCKuup4mY3BZqZrb/JezfeqnCHn8t43
DjYQart6vyq7p3POPwOHIHZxKTmXdihFo3/IekAXZ2Mubf8skKZHXAXX4QmBFiIM
l1LWEMaiTHWhfWpOaW+zqjxlV6f80nDm+xxXsDW1/IXH0wfczRj1nApwZKWMP1gX
r9BVpWVrGGMnDeYyKK2H0NfbtnqnawywZ0RtuQENBFAuDi8BCAC5+TKxXDbXbBTP
082Gs9iBDqHxZixm3Hc4ZAegxYxjjkSqdFu8SPCE8jeyBfw1sULWOmCgblVpsHVx
SwEYd2mtzSBYu4AVwdfM6xIeKoruHkIWo1HBCQBOSDlzsLFp8GuMX77IZf9fWHJg
fLXwAZEuJ92meImEhQ3zhJDwONC2AOG36csPfavWVbaFSxjydw+5Xh0wgz05PuP+
7ijfwVBAKo2D5Jbn2xJo0te+HZgLfwGeQSDh7OqSWsJQyBDR0P6w6bNqNpq8Apj3
nyX7tq2EpT7WrrioLruwa5tnqM6togg/sKHtmt8d6OkO7NF40X3jrrNu+NSnMY65
jEClm+i7ABEBAAGJAkQEGAECAA8FAlAuDi8CGy4FCQeGH4ABKQkQ8UVLtuimixzA
XSAEGQECAAYFAlAuDi8ACgkQFYt6bFf8K9P2rwgAgKrwYQJg7mgZiWzdAl21/28d
Jp0RKqAhcOdrob30wbkCoOFfDvGZwjf2HDA1n5rvKeOQhZWYuZsO5NBq9OxSRO9b
x/W3ypqD+0CT4hTBfRihPJoZ+bNR9zUWaT2I+RmQ0vFfA0jAWsCgLqfgggDHAwAD
aGzyaezpDpo+Q+tANqfe3xJjEXa5zKMbErOpbx7QJ+AioVpXOB9jDm1uIozffRK3
B1NWUMsRQVt8L0I0sJGOjGqO5yA/n2Zk/7sez4IfjHGyqanwLYj3wCCMiBUGUMcy
hKjRC4QdPYXo5vtzpCDZwMv1exGcLxsOvN2357btvofT9XkYz3jvDUmo3ZCwhK6I
CACu5X/2QAEVY0M1PcvS62qq1OY0fyXUmJo07M7y2EvpFZIQvY9GIDUVWIziAQvk
uq+hSCMxXc4RSOkE8x9uQ7q0V9v5QKP6J9nU1fAPFF9Hzx1YZq10bzWab6fzoiI0
UdhmN4dnUwFvzmaVB9E8DolMeSDrwBGVH2WpgXa0M81tZ8aLuCjDNLpnjRqEK/cW
KsfJHqtu2AZeSIWhsuU/Hg7M4RDMSeLw0bthR1WKawNh4/P3/OyvCHwo+R8N4Un1
H/Xgd95QogwrtpbUTHuYX8Sn0DO9wm2k53po+/6YS97ttb1SoaoGHB0hpjGzTCLC
+Is2qlWoT4cI+VuljBbdprk4
=ElkT
-----END PGP PUBLIC KEY BLOCK-----
```

Λεξικ# του

Αυτ# το λεξικ# περι#χει #ρους και ακρων#μια που χρησιμοποιο#νται απ# την κοι–ν#τητα κι απ# τα κε#μενα της τεκμηρ#ωσης του #######.

#

###	Δε#τε ###### ####### ####.
####	Δε#τε ######## ############# ### ##### #########.
###	Δε#τε ######### ##### ######.
###	Δε#τε #### ####### ########.
###	Δε#τε ########### ########### #########.
####	Δε#τε ######## ############ ######### ##########.
###	Δε#τε ######## ##### ##########.
####	Δε#τε ############## #### ###### ########.
###	Δε#τε #### ###### ########.
###	Δε#τε ######## ########## ##########.
###	Δε#τε ############ ######## ####.
#### ####### ########	Ψευδοκ#δικας, που εκτελε#ται απ# #να ####### ####### σε κ#θε λειτουργικ# σ#στημα συμβα–τ# με το πρ#τυπο ####, παρ#χοντας #να τρ#–πο επικοινων#ας του υλικο# με το τεκμηριωμ#–νο ######### το οπο#ο χρησιμοποιε# το #διο το λειτουργικ# σ#στημα.
#### ###### ########	Η γλ#σσα προγραμματισμο# με την οπο#α γρ#–φεται η ###.
###### ####### ####	Μια λ#στα απ# #δειες και δικαι#ματα προσπ#–λασης, η οπο#α #χει συνδεθε# με #να αντικε#–μενο, #πως π.χ. #να αρχε#ο # μια δικτυακ# συ–σκευ#.
######## ############# ### ##### #########	#να πρ#τυπο το οπο#ο καθορ#ζει τον τρ#πο επι–κοινων#ας του υλικο# με το λειτουργικ# σ#στη–μα. Ο σκοπ#ς #παρξης του #### ε#ναι να μπορε#

το ΛΣ να επικοινων#σει με το υλικ# εν#ς υπο–λογιστ# και να εκμεταλλευτε# #σο το δυνατ#ν καλ#τερα αυτ# το υλικ#, ακ#μη κι αν δεν ξ#ρει τα π#ντα για αυτ#. Το #### αποτελε# μετεξ#λι–ξη των ###, ####### και αντ#στοιχων τεχνολο–γι#ν, τις οπο#ες και αντικαθιστ#. Το #### παρ#–χει τη δυνατ#τητα να ελ#γξουμε την καταν#λω–ση ισχ#ος, την αναστολ# λειτουργ#ας του συ–στ#ματος, την ενεργοπο#ηση και απενεργοπο#–ηση συσκευ#ν, κλπ.

########## ########## #########

#να σ#νολο απ# διεργασ#ες, πρωτ#κολλα και εργαλε#α που καθορ#ζουν τον αναγνωρισμ#–νο τρ#πο επικοινων#ας μεταξ# δ#ο # περισσ#τε–ρων τμημ#των λογισμικο#. Σε αυτ# περιλαμβ#–νονται πληροφορ#ες για το πως, π#τε, και γιατ# τα τμ#ματα αυτ# λογισμικο# θα συνεργ#ζονται, και τι ε#δους δεδομ#να μπορο#ν να ανταλλ#–ξουν, να μοιραστο#ν # να επεξεργαστο#ν.

######## ##### ##########

#να ### το οπο#ο παρ#χει στο λειτουργικ# σ#–στημα τη δυνατ#τητα να συνεργαστε# με το #### επιτυγχ#νοντας καλ#τερη διαχε#ριση της ισχ#ος του συστ#ματος. Το ### #χει αντικατα–σταθε# απ# το πρ#τυπο ####, το οπο#ο ε#ναι πιο ολοκληρωμ#νο και πιο ευ#λικτο απ# το ###.

######## ########## ######### ##########

######## ########## ##########

########### ######## ####

############ #### ###### ########

######### ##### ######

Μια υπηρεσ#α συστ#ματος η οπο#α υλοποιε# την αυτ#ματη προσ#ρτηση συστημ#των αρχε#–ων #ταν γ#νεται προσπ#θεια προσπ#λασης εν#ς αρχε#ου # καταλ#γου που περι#χεται σε αυτ#.

# #

###

Δε#τε #### ####### ########.

####

Δε#τε ######## ######## #### ######.

Δε#τε ##### #####/###### ######.

Δε#τε ######## ######## ############.

Οι καταχωρητ#ς που καθορ#ζουν την αρχικ# διε#θυνση μν#μης στην οπο#α απαντ# μια συ–σκευ# ###.

#####/###### ###### Ο ακριβ#ς ορισμ#ς του #### εξαρτ#ται λ#γο και απ# τα συμφραζ#μενα. Κ#ποιοι αναφ#ρονται σε αυτ# ως το ### #### που υλοποιε# βασικ#ς λει–τουργ#ες επικοινων#ας μεταξ# υλικο# και λογι–σμικο#. #λλοι αναφ#ρονται σε αυτ# ως #να βα–σικ# σετ απ# ρουτ#νες για την εκκ#νηση του συστ#ματος. #λλες φορ#ς ο #ρος #### αναφ#ρε–ται στην οθ#νη και το μενο# με το οπο#ο ρυθ–μ#ζεται η διαδικασ#α εκκ#νησης του συστ#μα–τος. Ο #ρος #### αναφ#ρεται συν#θως για συ–στ#ματα ##, αλλ# η λειτουργικ#τητα που υλο–ποιε# υπ#ρχει με παρ#μοιο τρ#πο και σε σχεδ#ν #λα τα #λλα συστ#ματα.

######## ######## #### ###### Μια υλοπο#ηση του πρωτοκ#λλου ###.

######## ######## ############ Αυτ# ε#ναι το #νομα που #δωσε το ######## ####### ######## ##### (####) στο Πανεπιστ#–μιο της Καλιφ#ρνια στο ######## στις βελτι#–σεις και μεταβολ#ς που #κανε στο ####® 32# της #&#. Το ####### ε#ναι #νας απ#γονος της δουλει#ς του ####.

######## ######## #να φαιν#μενο κατ# τη δι#ρκεια του οπο#ου πο–λ#ς κ#σμος λ#ει τη γν#μη του για #να αδι#φορο # ασ#μαντο θ#μα, εν# την #δια στιγμ# #να πο–λ#πλοκο (αρχικ#) θ#μα μ#νει εκτ#ς ενδιαφ#ρο–ντος. Δε#τε και τη λ#στα ### του ####### για την καταγωγ# του #ρου.

# #

Δε#τε ####### ######.

Δε#τε ######### ######### ############## ########.

Δε#τε ######### ## #### ###.

####	Δε#τε ###### ###### #### ######.
###	Δε#τε ####### ########## ####.
###	Δε#τε ##### ## ####.
###	Δε#τε ########## ######## ######.
####### ######	#να σ#μα ##232# που υποδεικν#ει #τι ανιχνε#–θηκε φ#ρον σ#μα (#######).
####### ########## ####	Η μον#δα που ε#ναι γνωστ# και ως #επεξερ–γαστ#ς#. Αυτ# ε#ναι ο εγκ#φαλος εν#ς υπολο–γιστ#, στον οπο#ο γ#νονται #λοι οι υπολογι–σμο#. Υπ#ρχουν πολλ#ς αρχιτεκτονικ#ς σχεδ#–ασης επεξεργαστ#ν, με δι#φορα σ#νολα εντο–λ#ν. Οι πιο γνωστ#ς ε#ναι οι αρχιτεκτονικ#ς #######86 και οι παρ#γωγ#ς της, η ### #####, η ####### και η #####.
######### ######### ############## ########	Μια μ#θοδος πιστοπο#ησης αυθεντικ#τητας εν#ς χρ#στη, η οπο#α βασ#ζεται σε μια μυστικ# πληροφορ#α την οπο#α γνωρ#ζει τ#σο ο πελ#–της #σο και ο εξυπηρετητ#ς.
######### ## #### ###	
##### ## ####	#να σ#μα ##232# που δ#νει #δεια στο απομα–κρυσμ#νο σ#στημα να στε#λει δεδομ#να. Δε#τε Επ#σης ####### ## ####.
###### ###### #### ######	
########## ######## ######	#να σ#στημα διαχε#ρισης εκδ#σεων αρχε#ων (####### ####### ######). Παρ#χει τη δυνατ#–τητα να επεξεργαζ#μαστε και να κρατ#με ιστο–ρικ# αλλαγ#ν για πολλ#ς εκδ#σεις εν#ς συν#λου αρχε#ων. Το ### παρ#χει τη δυνατ#τητα να εξ#–γουμε, να συγχωνε#σουμε (#####) και να αναι–ρ#σουμε (######) οποιαδ#ποτε αλλαγ# # ομ#δα αλλαγ#ν. Επ#σης μας δ#νει τη δυνατ#τητα να κρατ#με ιστορικ# κ#θε αλλαγ#ς, με πληροφορ#–ες #πως ποιες αλλαγ#ς #χουν γ#νει, απ# ποι#ν, π#τε και γιατ#.

# #

###	Δε#τε ############# ###### #######.

###	Δε#τε ########.
###	Δε#τε #### ########## ########.
####	Δε#τε ####### #### ############# ########.
###	Δε#τε ###### #### ######.
####	Δε#τε ############## ###### ########### #####.
###	Δε#τε #### ### #####.
###	Δε#τε #### ######## #####.
#####	Δε#τε ############### ######### ####### ########.

############# #######	######	
#### ########## ########		Μια μ#θοδος κρυπτογρ#φησης πληροφορ#ας, η οπο#α παλι#τερα αποτελο#σε τη βασικ# μ#θοδο κρυπτογρ#φησης των κωδικ#ν (#########) στο ####®. Χρησιμοποιο#νταν επ#σης και απ# τη συν#ρτηση #####(3).
#### ### #####		#να σ#μα ##232# το οπο#ο στ#λνεται απ# το ##### στον υπολογιστ# # το τερματικ#, ως #νδειξη της ετοιμ#τητας για λ#ψη # αποστολ# δεδομ#νων. Δε#τε Επ#σης #### ######## #####.
#### ######## #####		#να σ#μα ##232# το οπο#ο στ#λνεται απ# τον υπολογιστ# # το τερματικ# στο #####, ως #νδειξη της ετοιμ#τητας για λ#ψη # αποστολ# δεδομ#νων.
########		#να διαδραστικ# (##########) υποσ#στημα του πυρ#να, το οπο#ο παρ#χει εργαλε#α για εξ#ταση της κατ#στασης του συστ#ματος. Συχν# χρησιμοποιε#ται αφο# το σ#στημα #χει σταματ#σει να λειτουργε# κανονικ#, για να καταλ#βουμε #σο περισσ#τερα πρ#γματα μπορο#με σχετικ# με τις αιτ#ες του προβλ#ματος.
############## ########## #####	######	#νας π#νακας του #### που παρ#χει βασικ#ς πληροφορ#ες ρυθμ#σεων σχετικ# με το βασικ# σ#στημα.

############### ######### ####### ########	
###### #### ######	Το σ#στημα που μετατρ#πει το ευαν#γνω–στο, συμβολικ# #νομα κ#θε μηχαν#ματος (########), #πως π.χ. το mail.example.net, στην αριθμητικ# δι#θυνση ######## που του αντι–στοιχε# και το αν#ποδο.
####### #### ############# ########	#να σ#στημα δυναμικ#ς αν#θεσης διευθ#νσεων ##. Κ#θε υπολογιστ#ς (####) μπορε# να ζητ#σει μια δι#θυνση ## απ# #ναν εξυπηρετητ# ####. Η αν#θεση της δι#θυνσης λ#γεται και #######.

# #

#####	Δε#τε ######## ####.
###	Δε#τε ########## ### ####### ######.
###	Δε#τε ############ ######## #######.
############ ######## #######	
########## ### ####### ######	
######## ####	

# #

####	Δε#τε ##### #### ########### #####.
###	Δε#τε #### ########## #####.
###16	Δε#τε #### ########## ##### (16####).
###	Δε#τε #### ######## ########.
#### ########## #####	
#### ########## ##### (16# ###)	
#### ######## ########	#να μ#λος της οικογ#νειας πρωτοκ#λλων υψη–λο# επιπ#δου, τα οπο#α #χουν υλοποιηθε# με

β#ση το ### για τη μεταφορ# αρχε#ων σε #να δ#κτυο ###/##.

#####

# #

Δε#τε ######### #### #########.

Το #νομα εν#ς μηχανισμο# αμοιβα#ου απο–κλεισμο# (#να sleep mutex) που προστατε#ει #να μεγ#λο μ#ρος των πηγ#ν του πυρ#να. Παρ#λο που #νας τ#τοιος απλ#ς μηχανισμ#ς #ταν αρ–κετ#ς σε παλι#τερες εποχ#ς (που #να μηχ#νη–μα μπορε# να #τρεχε το πολ# μερικ#ς δεκ#δες διεργασ#ες, ε#χε μια κ#ρτα δικτ#ου και φυσι–κ# μ#νο #να επεξεργαστ#) σ#μερα πλ#ον απο–τελε# πηγ# απαρ#δεκτης καθυστ#ρησης. Η ομ#–δα αν#πτυξης του ####### εργ#ζεται σκληρ# για να αντικαταστ#σει το ##### με πιο μοντ#ρνους, λεπτο#ς μηχανισμο#ς αμοιβα#ου αποκλεισμο#, οι οπο#οι θα επιτρ#πουν μεγαλ#τερο βαθμ# πα–ραλληλισμο# τ#σο σε μηχαν#ματα με #να #σο και σε σταθμο#ς εργασ#ας με πολλο#ς επεξερ–γαστ#ς.

######### #### ######### #να διαδραστικ# σ#στημα επικοινων#ας μεταξ# ανθρ#που και μηχαν#ς, βασισμ#νο σε εικ#νες (########).

# #

Δε#τε ######### ###### ########.

Δε#τε ######.

######

######### ###### ######## Η γλ#σσα περιγραφ#ς κειμ#νου (###### ########) που χρησιμοποιε#ται για τη δη–μιουργ#α ιστοσελ#δων (### #####).

# #

#/# Δε#τε #####/######.

Δε#τε ####### ### ########.

Δε#τε ######## ####### ###### ########.

Δε#τε ######## ########.

Δε#τε ## ########.

Δε#τε ######## ######## ########.

###4 Δε#τε ## ####### 4.

###6 Δε#τε ## ####### 6.

Δε#τε ######## ####### ########.

########

4 Η #κδοση 4 του πρωτοκ#λλου ##, η οπο#α χρησιμοποιε# 32 #### για την διευθυνσιοδ#τηση. Η #κδοση αυτ# εξακολουθε# να ε#ναι η πλ#ον χρησιμοποιο#μενη, αλλ# αντικαθ#σταται στα–διακ# με την #κδοση ###6.
Δε#τε Επ#σης ## ####### 6.

6 Η ν#α #κδοση του πρωτοκ#λλου ##. Η δημιουργ#α του κρ#θηκε αναγκα#α καθ#ς η περιοχ# διευθ#νσεων του ###4 κοντε#ει να εξαντληθε#. Η #κδοση αυτ# χρησιμοποιε# 128 #### για τη διευθυνσιοδ#τηση.

#####/######

####### ### ######## Ο μεταγλωττιστ#ς της ##### για τη μετατροπ# του ### σε ###.

######## ####### ###### ######## #να πρωτ#κολλο για πρ#σβαση των μηνυμ#–των ταχυδρομε#ου που βρ#σκονται σε #να εξυπηρετητ# ταχυδρομε#ου. Τυπικ#, τα μην#ματα μ#νουν αποθηκευμ#να στον εξυπηρετητ# αντ# να μεταφορτ#νονται στον πρ#γραμμα λ#–ψης ##### του πελ#τη.
Δε#τε Επ#σης #### ###### ######## ####### 3.

######## ######## ########

######## ######## Το πρωτ#κολλο μετ#δοσης πακ#των, το οπο#ο αποτελε# το βασικ# πρωτ#κολλο στο ########. Αναπτ#χθηκε αρχικ# στο τμ#μα Αμ#νης των ΗΠΑ και αποτελε# #να ιδια#τερα σημαντι–

κ# κομμ#τι του πρωτοκ#λλου ###/##. Χωρ#ς το πρωτ#κολλο αυτ#, το ######## δεν θα ε#χε εξε–λιχθε# σε αυτ# που ε#ναι σ#μερα. Για περισσ#–τερες πληροφορ#ες, δε#τε το ### 791.

######## ####### ######## Μια εταιρ#α που παρ#χει υπηρεσ#ες πρ#σβα–σης στο ########.

# #

Ο Ιαπωνικ#ς #ρος για τη #χελ#να#. Ο #ρος #### χρησιμοποιε#ται στους κ#κλους της πληροφο–ρικ#ς για αναφορ# στο #### #######, το οπο#ο εργ#ζεται προς μια υλοπο#ηση του ###6.

Δε#τε ### ############ ######.

Δε#τε ###### ##(1).

Δε#τε ###### ######### ########.

Δε#τε ###### ####### #######.

Δε#τε #### #### ### ######.

##(1) Μια μ#θοδος δυναμικ#ς φ#ρτωσης λειτουργι–κ#τητας στον πυρ#να του ####### χωρ#ς να χρει#ζεται επανεκκ#νηση του συστ#ματος.

#νας μηχανισμ#ς του πυρ#να για υποστ#ριξη πολυνηματικ#ς επεξεργασ#ας. Δε#τε τη σελ#δα της ομ#δας εργασ#ας των ### για περισσ#τερες λεπτομ#ρειες.

#######

######

Χρησιμοποιε#ται για τη μ#τρηση του ε#ρους ζ#νης (την ποσ#τητα των δεδομ#νων που περ–ν#ει απ# κ#ποιο συγκεκριμ#νο σημε#ο σε #να καθορισμ#νο χρονικ# δι#στημα). Εναλλακτικ# προθ#ματα για το #### περιλαμβ#νουν τα ####, ####, ####, κ.ο.κ.

# #

Δε#τε ##### #### #######.

###

Δε#τε #### ##### ########.

###

Δε#τε #### ####### ######.

######

#######

Δ#κτυο που χρησιμοποιε#ται σε μια τοπικ# περιοχ#, π.χ. γραφε#ο, σπ#τι κ.ο.κ.

########

Ο πυρ#νας του ####### χρησιμοποιε# #να αριθμ# απ# ######## ##### για να διαχειρ#ζεται την πρ#σβαση στις δι#φορες πηγ#ς του. #νας μηχανισμ#ς δι#γνωσης προβλημ#των με αυτ# τα #####, ο οπο#ος λ#γεται #######(4), περιλαμβ#νεται στους πειραματικο#ς πυρ#νες (αλλ# αφαιρε#ται απ# τους πυρ#νες των σταθερ#ν εκδ#σεων) κι ελ#γχει κατ# την #ρα λειτουργ#ας του πυρ#να την πιθαν#τητα προβλημ#των ########. (Ο μηχανισμ#ς #######(4) ε#ναι βασικ# αρκετ# συντηρητικ#ς στους ελ#γχους που κ#νει, οπ#τε ε#ναι πιθαν#ν κ#ποια απ# τα διαγνωστικ# μην#ματ# του να ε#ναι υπερβολικ#.) #να διαγνωστικ# μ#νυμα απ# το μηχανισμ# αυτ# σημα#νει #τι #αν ε#στε αρκετ# #τυχοι, #να ######## μπορε# να συμβε# στο σημε#ο αυτ##.

Τα πραγματικ# ###, συν#θως, διορθ#νονται γρ#γορα, οπ#τε να ελ#γχετε τη ####://######.#######.###/#######/########/############### και τη σελ#δα των ### που ε#ναι γνωστ# μ#χρι σ#μερα πριν στε#λετε μ#νυμα σε κ#ποια απ# τις λ#στες ηλεκτρονικο# ταχυδρομε#ου.

# #

###

Δε#τε ######### ###### #######.

####

Δε#τε ######## #### ########## #####.

###

Δε#τε ##### #### #######.

###4

Δε#τε ##### #### ########.

###

Δε#τε ##### #### ######.

###

Δε#τε ############## ######### ## ##########.

###	Δε#τε ########## ########.
####	Δε#τε ####### ## ### ###.
###	Δε#τε #### ######## #####.
###	Δε#τε #### #### #####.
#### ######## #####	Μια εφαρμογ# που χρησιμοποιε#ται για την με–ταφορ# #####. Κατ# παρ#δοση, το ### αποτε–λο#σε τμ#μα του βασικο# συστ#ματος του ###. Σ#μερα, το ######## περιλαμβ#νεται στο βα–σικ# σ#στημα αλλ# υπ#ρχουν και πολλ# #λλα ####, #πως τα #######, ##### και ####.
#### #### #####	Μια εφαρμογ# για τη διαχε#ριση, αν#γνωση μη–νυμ#των ηλεκτρονικ#ς αλληλογραφ#ας και την αποστολ# απαντ#σεων σε αυτ#.
######### ###### #######	
############# ######### ## ##########	
##### #### #######	Η συγχ#νευση # μεταφορ# εν#ς χαρακτηριστι–κο# # μιας δι#ρθωσης απ# τον κλ#δο αν#πτυξης ######## σε #να #λλο κλ#δο (συν#θως #να απ# τους κλ#δους #######).
##### #### ########	Η συγχ#νευση # μεταφορ# εν#ς χαρακτηρι–στικο# # μιας δι#ρθωσης απ# το αποθετ#ριο ######## στον κλ#δο αν#πτυξης ########. Δε#τε Επ#σης ########.
##### #### ######	Η φυσιολογικ# διαδικασ#α αν#πτυξης του ####### βασ#ζεται στο #τι κ#θε αλλαγ# γ#νεται πρ#τα στο ######## ###### για να δοκιμαστε# πριν ενσωματωθε# στο #######. Μ#νο σε πολ# ειδικ#ς περιπτ#σεις γ#νεται κ#ποια αλλαγ# πρ#–τα στο ####### και μετ# στο ########. Ο #διος #ρος χρησιμοποιε#ται #ταν μια αλλαγ# μεταφ#ρεται απ# το ####### ###### σε κ#ποιο απ# τα ######## ########. Δε#τε Επ#σης ##### #### #######.
####### ## ### ###	#να μ#νυμα το οπο#ο εμφαν#ζεται συν#θως κα–τ# τη διαδικασ#α εισ#δου και χρησιμοποιε#ται

συχν# για τη διανομ# πληροφορι#ν στους χρ#–στες του συστ#ματος.

########## ########

######## #### ##########
#####

# #

Δε#τε ####### ####### ##########.

########## Δε#τε ####### ####.

Δε#τε ####### #### ######.

Δε#τε ### ########## #### ######.

Δε#τε ####### #### ########.

####### ####### ########## Μια τεχνικ# κατ# την οπο#α τα πακ#τα ## με–ταβ#λλονται κατ# την #ξοδο τους απ# μια π#λη δικτ#ου (#######), επιτρ#ποντας #τσι σε πολ–λ# μηχαν#ματα που βρ#σκονται π#σω απ# την π#λη να μοιρ#ζονται μια κοιν# εξωτερικ# δι#–θυνση ##.

####### #### ######

#να σ#στημα αρχε#ων που αναπτ#χθηκε απ# τη ######### και διαν#μεται με τα λειτουργικ# τ#–που #### ##########, π.χ. τα #######® 2000, ####### ##® και #######® ##.

####### #### ######## #νας τρ#πος συγχρονισμο# του ρολογιο# πραγ–ματικο# χρ#νου μ#σω δικτ#ου.

# #

Δε#τε ######### ## ######.

Δε#τε ######### #### #####.

Δε#τε ######### ######.

######### #### #####

######### ######	#να σ#νολο προγραμμ#των, βιβλιοθηκ#ν και εργαλε#ων τα οπο#α παρ#χουν πρ#σβαση στους π#ρους υλικο# του υπολογιστ#. Τα σημε–ριν# λειτουργικ# συστ#ματα κυμα#νονται απ# απλο#κ#ς υλοποι#σεις με δυνατ#τητα εκτ#λε–σης εν#ς μ#νο προγρ#μματος κ#θε φορ# και με δυνατ#τητα πρ#σβασης σε μια μ#νο συσκευ#, ως και συστ#ματα που υποστηρ#ζουν πολλα–πλ# προγρ#μματα και χρ#στες με δυνατ#τητα εξυπηρ#τησης χιλι#δων χρηστ#ν κ#θε στιγμ#. Κ#θε χρ#στης μπορε# να εκτελε# δεκ#δες δια–φορετικ#ς εφαρμογ#ς.
######### ## ######	Χρησιμοποιε#ται για να περιγρ#ψει μια προτει–ν#μενη αλλαγ# (#πως μια Αναφορ# Προβλ#μα–τος # μια α#τηση για κ#ποιο ν#ο χαρακτηριστι–κ#) που δεν ισχ#ει πλ#ον # δεν #χει αξ#α λ#γω κ#ποιας πρ#σφατης αλλαγ#ς στο #######, αλ–λαγ#ς σε κ#ποιο πρ#τυπο, επειδ# το σχετικ# υλι–κ# θεωρε#ται πλ#ον ξεπερασμ#νο, κλπ.

# #

#4	Δε#τε ########.
###	Δε#τε ######## ####### ##########.
###	Δε#τε ######### ############## #######.
###	Δε#τε ######## ############## ########.
##	Δε#τε ######## ########.
######	Δε#τε ######## ######## ####### #### ###### ######.
###	Δε#τε ######## ######## ######.
###	Δε#τε ####### ##.
####	Δε#τε ######### ## ##### ############.
###	Δε#τε #### ###### ########.
###3	Δε#τε #### ###### ######## ####### 3.
###	Δε#τε ########## ####### ##########.
###	Δε#τε ############## ########.

Δε#τε ### #### ###.

Δε#τε ### #### ########.

###

########

Δε#τε ####### ######.

Δε#τε ####### ######### ###########.

######## ############## ########

######## #να σ#στημα ελ#γχου εκδ#σεων το οπο#ο γρ#–φεται απ# την ######## ######## και το οπο#ο ε#ναι πιο προχωρημ#νο απ# το ###. Αν και δεν ε#ναι ανοικτο# κ#δικα, η χρ#ση του ε#ναι ελε#–θερη σε #ργα ανοικτο# κ#δικα #πως το #######.

Κ#ποια μ#λη της ομ#δας αν#πτυξης του ####### χρησιμοποιο#ν #να αποθετ#ριο ######## ως πειραματικ# περιοχ# για κ#δικα που θεωρε#ται ιδια#τερα πειραματικ#ς ακ#μα και για τον κλ#δο ########.

######## ########

######## ######## ####### #### ###### ######

######## ####### ########## Μια μ#θοδος για ενεργοπο#ηση πρ#σβασης μ#–χρι και σε 64 ## ### σε συστ#ματα τα οπο#α διαθ#τουν μ#νο 32 ### περιοχ# διευθ#νσεων (διαφορετικ# θα περιορ#ζονταν σε 4 ## χωρ#ς ###).

######### ############## #######

############## ########

#να μυθικ# σχεδ#ν καπ#λο, που μοι#ζει πολ# με #να dunce cap, το οπο#ο χαρ#ζεται στα μ#λη της ομ#δας αν#πτυξης του ####### #ταν δη–μιουργο#ν προβλ#ματα με τη μεταγλ#ττιση του #######, #ταν κ#νουν αλλαγ#ς που δεν χρει#ζο–νται, # γενικ# σε οποιαδ#ποτε περ#πτωση προ–

καλο#ν προβλ#ματα στον κ#δικα. Γενικ#, #λα τα μ#λη της ομ#δας αν#πτυξης που κ#νουν πραγματικ# δουλει# μαζε#ουν σχετικ# σ#ντομα μια μεγ#λη συλλογ# απ# αυτ# τα καπελ#κια. Η χρ#ση του #ρου ε#ναι (σχεδ#ν π#ντοτε) χιουμο–ριστικ#.

######## ######## ######

Δε#τε Επ#σης #### ###### ######## ####### 3.

3 #να πρωτ#κολλο για πρ#σβαση των μηνυμ#των σε #να εξυπηρετητ# ταχυδρομε#ου. Στο πρωτ#–κολλο αυτ#, τα μην#ματα μεταφορτ#νονται απ# τον εξυπηρετητ# στον πελ#τη, αντ# να παραμ#–νουν στον εξυπηρετητ#.
Δε#τε Επ#σης ######## ####### ###### ########.

########## ####### ###########

####### ######### ###########

######### ## ##### ############ Καθ#ς αναπτ#σσεται το ####### οι αλλαγ#ς που ε#ναι ορατ#ς στον τελικ# χρ#στη πρ#πει να προκαλο#ν #σο το δυνατ#ν μικρ#τερες και λι–γ#τερες εκπλ#ξεις. Για παρ#δειγμα, η #σκοπη μετονομασ#α μεταβλητ#ν που επηρε#ζουν την #ναρξη του συστ#ματος στο αρχε#ο /etc/defaults/rc.conf θεωρε#ται παραβ#αση του ####. Τα μ#–λη της ομ#δας αν#πτυξης #χουν κατ# νου τους το #### #ταν κ#νουν αλλαγ#ς στο σ#στημα οι οπο#ες επηρε#ζουν τον τελικ# χρ#στη.

####### ###### Μια περιγραφ# κ#ποιου ε#δους προβλ#ματος το οπο#ο βρ#θηκε στον πηγα#ο κ#δικα # στην τεκ–μηρ#ωση του #######. Δε#τε το #ρθρο Γρ#φο–ντας Αναφορ#ς Προβλημ#των για το #######.

####### ## #νας αριθμ#ς που αναγνωρ#ζει με μοναδικ# τρ#πο μια διεργασ#α του συστ#ματος και μας επιτρ#πει να δρ#σουμε σε αυτ#.

####### #### Ο πραγματικ#ς τ#τλος του ########## που #γραψε ο #### ####, ο οπο#ος το ον#μασε #τσι για να δε#ξει π#σο απα#σιο ε#ναι (απ# φιλο–

σοφικ#ς #ποψης) να υπ#ρχει η αν#γκη για κ#–τι τ#τοιο. Το ########## ε#ναι #να ειδικ# #ρ–θρωμα συμβατ#τητας το οπο#ο επιτρ#πει σε οδηγο#ς συσκευ#ν δικτ#ου τ#που ######### ######## #### ######## να χρησιμοποιηθο#ν στο #######/#386. Αυτ#ς ε#ναι συν#θως ο μ#–νος τρ#πος να χρησιμοποιηθο#ν κ#ρτες δικτ#ου των οπο#ων οι οδηγο# δεν ε#ναι διαθ#σιμοι σε μορφ# ελε#θερου # ανοιχτο# λογισμικο#. Δε#τε και το αρχε#ο src/sys/compat/ndis/subr_ndis.c για περισ–σ#τερες λεπτομ#ρειες.

# #

##	Δε#τε ###### #############.
####	Δε#τε ######### ##### ## ########### #####.
###	Δε#τε ###### ###### ######.
##	Δε#τε ######## ####.
###	Δε#τε ####### ### ########.
####	Δε#τε ####### ########### ### ########.
###	Δε#τε ###### ######### ####.
##232#	Δε#τε ########### ######## 232#.
###	Δε#τε ####### ## ####.

###### ###### ######	
######## ####### ######	## *Revision Control System* (###) ε#ναι #να απ# τα παλι#τερα συστ#ματα που υλοποιο#ν ##λεγ–χο εκδ#σεων# για απλ# αρχε#α. Επιτρ#πει την αποθ#κευση, αν#κτηση, αρχειοθ#τηση, κατα–γραφ#, αναγν#ριση και συγχ#νευση πολλαπλ#ν εκδ#σεων για κ#θε αρχε#ο. Το ### αποτελε#–ται απ# πολλ# μικρ# εργαλε#α που συνεργ#ζο–νται μεταξ# τους. Δεν διαθ#τει ορισμ#να απ# τα χαρακτηριστικ# που παρ#χονται απ# πιο μο–ντ#ρνα συστ#ματα ελ#γχου εκδ#σεων, αλλ# ε#–ναι πολ# ε#κολο στην εγκατ#σταση και ρ#θμι–ση και πολ# απλ# στη χρ#ση για μικρ# αριθμ# ελεγχ#μενων αρχε#ων. Το ### διατ#θεται πρα–

κτικ# για κ#θε λειτουργικ# που βασ#ζεται στις αρχ#ς λειτουργ#ας του ####.
Δε#τε Επ#σης ########## ######## ######, ##########.

######## #### #να καλ#διο # ακροδ#κτης του ##232# στο οπο#ο γ#νεται λ#ψη δεδομ#νων.
Δε#τε Επ#σης ########### ####.

########### ######## 232# #να πρ#τυπο για επικοινων#α μεταξ# σειριακ#ν συσκευ#ν.

####### ########### ### ######## Μια προσ#γγιση στη σχεδ#αση επεξεργαστ#ν που απλοποιε# το ε#δος των λειτουργι#ν που μπορε# να εκτελ#σει το υλικ# #στε να να ε#ναι κατ# το δυνατ#ν γενικο# σκοπο#. Αυτ# οδηγε# σε χαμηλ#τερη καταν#λωση εν#ργειας, χρησιμοποιε# λιγ#τερους ημιαγωγο#ς και σε ορισμ#νες περιπτ#σεις επιτυγχ#νει καλ#τερη απ#δοση και αυξημ#νη πυκν#τητα κ#δικα. Παραδε#γματα επεξεργαστ#ν #### περιλαμβ#νουν τους #####, #####®, ###® και #######®.

######### ##### ## ########### #####

####

######## Δε#τε ########## ####.

########## #### Απευθε#ας αντιγραφ# αρχε#ων μ#σα σε #να αποθετ#ριο ###.

Χωρ#ς τη διαδικασ#α του ########, αν #να αρχε#ο χρει#ζεται να αντιγραφε# # να μεταφερθε# σε #να #λλο σημε#ο μ#σα στο αποθετ#ριο, ο ######### θα πρ#πει να εκτελ#σει την εντολ# cvs add για να τοποθετ#σει το αρχε#ο στην ν#α του θ#ση και #πειτα την εντολ# cvs rm στο παλι# αρχε#ο για να το διαγρ#ψει.

Το μειον#κτημα αυτ#ς της μεθ#δου ε#ναι #τι δεν αντιγρ#φεται το ιστορικ# (οι καταχωρ#σεις στο αρχε#ο καταγραφ#ς του ###) στη ν#α θ#ση. Καθ#ς το ####### ####### θεωρε# πολ# χρ#σιμες αυτ#ς τις πληροφορ#ες, γ#νεται συχν# χρ#ση της διαδικασ#ας ########. Κατ# τη διαδικασ#α αυτ#, ο διαχειριστ#ς του αποθετηρ#ου

αντιγρ#φει τα αρχε#α απευθε#ας στη ν#α θ#ση του αποθετηρ#ου, αντ# να χρησιμοποι#σει το πρ#γραμμα ###(1).

####### ### ######## #να σ#νολο εγγρ#φων που περιγρ#φουν τα πρ#–τυπα, τα πρωτ#κολλα και τις λοιπ#ς διεργασ#ες που δι#πουν τη λειτουργ#α του ########. Δε#τε το ###.##########.###.

Χρησιμοποιε#ται επ#σης ως γενικ#ς #ρος #ταν κ#ποιος προτε#νει μια αλλαγ# και περιμ#νει σχ#λια σχετικ# με αυτ#.

####### ## #### #να σ#μα στο ##232# που ζητ#ει απ# το απομα–κρυσμ#νο σ#στημα να συνεχ#σει τη μετ#δοση των δεδομ#νων.
Δε#τε Επ#σης ##### ## ####.

##############

# #

Δε#τε ###### ####### #########.

Δε#τε ##### ######## ###### #########.

Δε#τε ###### ######.

Δε#τε ###### ####### #####.

Δε#τε ######### ###############.

Δε#τε ###### #### ######## ########.

Δε#τε #### ##############.

Δε#τε ###### #####.

Δε#τε ####### ## ###.

Δε#τε ##########.

##############

#####

#να ακροδ#κτης # καλ#διο του ##232 που απο–τελε# πηγ# αναφορ#ς για τη γε#ωση του μεταδι–δ#μενου σ#ματος.

########

#####

#########

########## Το ########## ε#ναι #να σ#στημα ελ#γχου εκ–δ#σεων, παρ#μοιο με το ### αλλ# με πιο προχω–ρημ#νες δυνατ#τητες.
Δε#τε Επ#σης ########## ######## ######.

####### ## ###

######### ###############

#########

# #

Δε#τε ############ ####### ########.

###/## Δε#τε ############ ####### ########/######## ########.

Δε#τε ########### ####.

Δε#τε ####### ###.

Δε#τε ############### ######.

Δε#τε #### ##### #######.

############### ######

Πρ#κειται για #να ενσωματωμ#νο μετρη–τ# απ#δοσης στους μοντ#ρνους επεξεργαστ#ς #######®, ο οπο#ος απαριθμε# τους παλμο#ς του βασικο# ρολογιο# συστ#ματος.

############ ####### ######## #να πρωτ#κολλο που βρ#σκεται π#νω απ# το (για παρ#δειγμα) ## και εξασφαλ#ζει #τι τα πα–κ#τα θα μεταδοθο#ν αξι#πιστα και στη σωστ# σειρ#.

############ ####### ########/######## ######## Ο #ρος χαρακτηρ#ζει το συνδυασμ# του ### πρωτοκ#λλου, καθ#ς εκτελε#ται π#νω απ# το

πρωτ#κολλο ##. Το ######## κατ# κ#ριο λ#γο χρησιμοποιε# το ###/##.

########## #### #νας ακροδ#κτης # καλ#διο του ##232# μ#σω του οπο#ου γ#νεται μετ#δοση δεδομ#νων. Δε#τε Επ#σης ######## ####.

####### ###

# #

Δε#τε #### ######## ########.

###1 Δε#τε #### #### ###### ####### 1.

###2 Δε#τε #### #### ###### ####### 2.

Δε#τε #### ##.

Δε#τε ####### ######## #######.

Δε#τε ######### ###### ###.

####### ######## ####### Μια μ#θοδος για την ε#ρεση εν#ς π#ρου (#πως π.χ. εν#ς εγγρ#φου) στο ########, καθ#ς και #να μ#σο για την αναγν#ριση του με μοναδικ# τρ#–πο.

1 Το πρωταρχικ# σ#στημα αρχε#ων του ####®, γνωστ# επ#σης και ως ######## #### #### ######.

2 Μια επ#κταση του ###1, η οπο#α πρωτοεμφα–ν#στηκε στο ####### 5########. Το ###2 προ–σθ#τει δε#κτες μπλοκ 64 ### περν#ντας #τσι το φρ#γμα του 1Τ. Διαθ#τει ακ#μα υποστ#ριξη εκτεταμ#νων αρχε#ων και #λλα προηγμ#να χα–ρακτηριστικ#.

######### ###### ### #να πρ#τυπο υλικο# που χρησιμοποιε#ται για την διασ#νδεση μεγ#λου πλ#θους περιφερεια–κ#ν υπολογιστ#ν, χρησιμοποι#ντας μια τυπο–ποιημ#νη διεπαφ#.

#νας μοναδικ#ς αριθμ#ς που ανατ#θεται σε κ#–θε χρ#στη εν#ς υπολογιστ# και χρησιμοποιε#–ται για την αναγν#ριση των π#ρων και των δι–καιωμ#των που #χουν εκχωρηθε# σε αυτ#ν.

#### ######## ########	#να απλ# και μη αξι#πιστο πρωτ#κολλο που χρησιμοποιε#ται για την ανταλλαγ# δεδομ#νων σε #να δ#κτυο ###/##. Το ### δεν παρ#χει #λεγχο και δι#ρθωση λαθ#ν #πως το ###.

# #

###	Δε#τε ####### ####### #######.
####### ####### #######	Μια μ#θοδος που χρησιμοποιε# #να δημ#σιο δ#κτυο επικοινων#ας (#πως το ########), για να παρ#χει απομακρυσμ#νη πρ#σβαση σε #να τοπικ# δ#κτυο, #πως το ### μιας επιχε#ρησης.

Ευρετ#ριο

Σ#μβολα

########, 840
    #########, 843
    ####### #### ###, 843
    ####### #### #####, 842
    #####, 842
#######, 840, 843
    #########, 846
    ####### #### ###, 845
    ####### #### #####, 845
    #####, 845
.#5#####, 565
.#5#####, 565
.######, 694
/####/######.###, 328
/###, 454
/###/########, 905
/###/######, 528
/###/#####.####, 525
/###/####/######, 980
/###/####/#######, 980
/###/####/##################, 980
/###/####/######.####, 980
/###/####/############, 980
/###/####/########.##, 980
/###/####/#############, 980
/###/######, 913
/###/####, 907
/###, 454
/###/###/#####, 904
/###/#####/###, 457
/###/#####/####, 519
/###, 454
10 #### 2, 1181
10 #### #, 1182
386###, 9, 10, 15
386### ########, 9
4.3########, 10
4.4########, 5, 6
802.11 (δε#τε ######## ##########)
>#δειες
    συμβολικ#ς, 176
#λεγχος Συμβ#ντων Ασφαλε#ας (δε#τε ###)
Γραμματοσειρ#ς ########, 253
Ρ#θμιση ########## επ#πεδης οθ#νης, 250
Ρ#θμιση του #11, 248
Συμβατ#τητα με εκτελ#σιμα (######) #####, 425
Συμμετρικ# Πολυ#Επεξεργασ#α (###),

Σ#στημα # ######
    #############,
    #####86, 8
Υποχρεωτικ#ς #λεγχος Πρ#σβασης (δε#τε ###)
#δειες, 175
#δειες αρχε#ων, 175
ασφ#λεια, 531
    #########, 1077
βελτιστοπο#ηση συστ#ματος, 453
γραμμ# εντολ#ν, 203
γραμματοσειρ#ς
    ############, 253
    ### ######, 256
    #######, 255
    ########, 253
δικτυακ#ς δυνατ#τητες ###/##,
δικτυακ#ς εκτυπ#σεις, 395
εγκατ#σταση, 17
εικονικ#ς κονσ#λες, 169
εκκ#νηση, 499
εκκ#νηση συστ#ματος, 499
εκτυπωτ#ς
    ###, 355
    #λεγχος πρ#σβασης, 398
    δ#κτυο, 394, 395
    ικαν#τητες, 362
    παρ#λληλη, 360
    παρ#λληλοι, 355
    σειριακο#, 354, 367, 375
εκτυπωτ#ς #####, 365
εκτυπ#σεις, 351
    φ#λτρα, 374
εκτυπ#σεις μ#σω δικτ#ου, 394
εκτ#πωση
    φ#λτρα, 368, 371

εκτ#πωση εργασ#ες, 365
εκτ#πωση εργασι#ν, 375, 409
εξυπηρετητ#ς ###
  εγκατ#σταση, 1061
επεξεργαστ#ς κειμ#νου, 206
εργασ#ες εκτ#πωσης, 352, 400
  #λεγχος, 401
εφαρμογ# γραφε#ου
  ##########, 282
ηλεκτρονικ# ταχυδρομε#ο (δε#τε #####)
ιεραρχ#α δομ#ς, 181
ισοδυναμ#α, 356
κατακ#ρυφος ρυθμ#ς αναν#ωσης (δε#τε ρυθμ#ς αναν#ωσης)
καταμ#τρηση
  εκτυπωτ#ς, 386, 403
καταμ#τρηση σελ#δων, 386
κατατμ#σεις, 192
κειμενογρ#φοι, 206
  ##, 206
κελ#φη, 203
κονσ#λα, 170
μεταβλητ#ς περιβ#λλοντος, 204, 204
οριζ#ντιος ρυθμ#ς αναν#ωσης (δε#τε οριζ#ντια συχν#τητα συγχρονισμο#)
πηγα#ος κ#δικας, 6
πολυχρηστικ#ς δυνατ#τητες,
προστασ#α μν#μης,
πρωτ#κολλο ελ#γχου ρο#ς, 356
πυρ#νας
  δημιουργ#α προσαρμοσμ#νου πυρ#–να, 321
ρυθμ#ς ####, 356
ρυθμ#ς ανανε#σης, 245
ρ#θμιση συστ#ματος, 453
σειριακ#ς επικοινων#ες, 887
σελ#δες ###### (δε#τε σελ#δες κεφαλ#–δας)
σελ#δες βοηθε#ας, 210
σελ#δες κεφαλ#δας, 363, 386
συμβατ#τητα εκτελ#σιμων
  ###/##,
  #####, 6, 425
  ######,
  ###,
  ###4,
συμβατ#τητα εκτελ#σιμων #####, 425
συνεργ#τες, 14
συστ#ματα αρχε#ων
  αποπροσ#ρτηση, 197
  προσ#ρτηση, 196
  προσαρτημ#να με το #####, 195
σ#στημα αρχε#ων ####, 194
τερματικ#, 170
φ#τες, 192
χρ#στες
  μεγ#λες τοποθεσ#ες που τρ#χουν #######, 8

#

######, 287
#######, 279
##########
  #### #####, 706
########
  ######, 519
  ######## ########, 523
  ######, 518
  ######, 528
  ########, 525
  #########, 519
  ######, 518
  ########, 518
  ########, 520
  ######### (####), 518
  ######, 518
  ####, 518
###, 594
####, 489, 492
  ###, 495, 495
  #########, 496
  ##### ########, 496
  ########, 491, 492, 496
####### ######, 284
####### ##########, 1186
#######, 519, 812
###, 1026
######, 696
###, 1023
############ γραμματοσειρ#ς, 253
######, 8, 1061
  #######, 1064

αρθρ#ματα, 1064
αρχε#ο ρυθμ#σεων, 1062
εκκ#νηση # σταμ#τημα, 1063
επεκτ#σεις, 1064
####
########, 494
###, 340, 489
#####, 8
############
#####, 433
##########, 431
######, 435
######, 440
########, 384
####, 420, 809
##&#, 10
#####, 649
######### ####### ######, 1023
#######, 940

#

########, 691
########
######, 696
####, 695
/ #######, 693
###, 696
###, 695
#####/###### ###### (δε#τε ####)
###, 1138
συμβατ#τητα
#####, 425
####, 986, 1051
####### #### ######, 1060
############# #####, 1054
########, 1053
#####, 1057
###, 43, 500
###############, 361, 888
##########, 1215
#########, 1157
######, 500
#######, 500, 501
##########, 504
#######, 499
#####
######## #########, 1174
#########, 499
######, 205
######, 1167
########
###, 272
#########, 12
##########, 663
########, 697, 701

#

####, 1196
######
#####, 673
#####/### ######, 679
######
#######, 675, 675
########, 673
######## ########, 674
########## (δε#τε παρ#λληλοι εκτυπω–τ#ς)
####, 930, 934, 941
######, 522
########, 277
#####, 8, 946
####, 702
#####
########, 102
##########, 13
########, 1196
#########
#, 6
#++,
#######,
###########, 692
######## ####### ######## ##### (####), 6, 15
######, 536
########## ######## ###### (δε#τε ###)
#######, 512
############, 14
####, 14
############, 526
####### #####, 808
####, 695

#######, 526
####
    ##############, 460
#####, 543
############, 1065
###, 847, 1219
##, 105
####, 893
####, 418
###
    #########, 846, 1215
    ##########, 13
#####, 842, 845

#

########## #########, 192
###, 888
####### #####, 966, 1134, 1135
#####, ##########
#########, 871
(###), 532, 540
###, 543
#####, 295
######.#####, 510
###, 302
####
    ############# #####, 1047, 1050
    #####.####, 1049
    ######## #########, 1172
    ############, 1048
    ############, 1046
    ######, 1047
####### #######, 902
######## #######, 912
##########, 175
#############, 753
######, 731
#########, 724
#########, 755
######, 525, 706
    ########, 707, 709
    ######, 708
########, 754
######## #########, 1170
    /### #########, 1178
    ###### #############, 1176
######## ##########, 1170
#####
    ######, 662
    ######### # ###### ####, 704
    ##########, 710
    ##########, 702
    ######, 702
    ###### #### ######, 703
    #######, 701
###, 474, 940, 976, 992, 1051
    #######, 1058
######,
############# (δε#τε ######## ### #########)
############# ####### (δε#τε ######## ### #########)
####, 966
###, 29, 816
(δε#τε ###### ## ####### (###))
###, 1168
###, 295
###, 888
######, 875
(δε#τε ######)
#####, 1137
####, 694
###
    #######, 680
    ###+##, 682
    #######, 685
    ######, 683
    #########, 682
####### #### ############# ######## (δε#τε ####)

#

#######
    #####, 206
    ##, 206
##, 206
###, 444
    ########, 444
#####, 206
#####, , 975
    ###### ###, 983

    ##########, 990
    ########, 978
    ##########, 986
########, 809
########, 1174
#######, 972
    ### #######, 432, 972, 1134
######### ##### ######, 443
####### ########, 9

#

#####, 662
########, 1008
######
    #### #######, 1019
    ####### #######, 1069
#######
    ###, 674
    ### 9660, 673, 674
    ######, 674
    #########, 705
#######, 737
(δε#τε #### #######)
########, 526
######, 536
#######, 273
########, 7, 1077, 1168, 1169
    ########, 1083
    ####, 1109
    ##, 1079
    ########, 1078
########, 697
#####, 274
#####, 691
#####, 433
#######, 379
##########, 10, 15, 211
####### #######
    #####, 12
    #######, 9
    μοντ#λο αν#πτυξης, 13
####### ######## ##########, 597
############## (δε#τε ######### #########)
########, 217
##########, 217
###
    #########, 69, 90, 1068, 1068
    ####### ####, 62
    ### # #### #####, 62
#######, 7, 1067

#

#######, 1133
####, 721, 722, 724, 728, 731, 735
(δε#τε ####)
#####, 904
##########, 376
#####, 260
##########, 8
(###), 12
(####), 12
#########, 430
#######, 286
########, 287
######, 285
######, 709
########, #####, 10
######, ###, 9
######, 528
##, 284
####, 692

#

#####, 708
###, 1159
########, 474
#####, 475
#####, 1026
#####, 418
#######, ######, 9
##.###.##, 480

#

#/# ####, 295
####, 696
###, 581
########, 315
####, 976, 978
####, 501, 511

############, 115
    ########, 110
    #### ######, 111
    #### ###/#### ####, 112
    ######## (###### #######), 103
    #######
        ########, 112
        ###, 61, 109
        ###, 113
        ######## (####), 112
        ###### (###), 112
    ###############, 97, 166
#810 ####### #######, 250
#################### (δε#τε ############)
######## ########## #######, 1183
######## ######## ########## (###), 1045
######### ######, 494
#######, 473
(δε#τε ###)
######, 1167
####, 935
###, 1085
########
    ########, 1084
    ###### #######, 1084
    #######, 1087
    #### ########## #####, 1092
    #### ######, 1093
    ######## #########, 1097
    ##########, 1086
#######, 1086
####
    ########, 1109
    ###### #######, 1110
    #######, 1118
    #### ########## #####, 1114
    #### ######, 1115
    ######## #########, 1118
####, 1113
#####, 1087
#####, 1104
#####, 573
    ##, 574
    ###, 574
    ######## ########, 581
###/###, 1183
###, 295
###, 292
####, 1168, 1178
    #####, 1178
    ########## #######/#######, 1180
9660, 673
###, 930, 935

#

#####, 603
######, ####, 9
##########, 735
#######, 8

#

###, 262
    ####### #######, 264
########5
    ######### #######, 565
    ######## ########, 563
    ######## #########, 569
    #######, 560
    ### ############ ######, 561
    ########## ### ############, 568
    ###############, 566
##########, 536, 542
    ####### #######, 554
    ##########, 552
######, 946, 947
####.###.####_#####, 480
####.###.#########, 485
####.########, 483
######, 501
    #### ##########, 509
    #########, 509
    ######## / ##########, 325
    #########, 859
    ############, 292, 970, 1184
    ############ ####, 329, 330
    ####### / ####### / ##########, 324
    #####, 329
#######
    ######, 1168
    ######_#####, 426

###, 330
##, 1080
#####, 1080
######, 1080
####_#####, 574
#####, 330
########, 1110
########, 1084
########_#######_#####, 1084
########_###, 1084
##########, 1110
##########_#######_##_######, 1110
##########_#######, 1110
##########_#######_#####, 1110
#####, 575, 581
#####_#####, 575
#####_###, 575
#######, 330
########, 1141
#######, 333
###, 332
###_####, 332
####_#####, 480
###, 336
######, 440
######.###, 506
######, 813
(###### ######## ######), 426, 466
########, 287
#######, 279
#########, 276

#

#2###, 1160
######## #####, 808
οθ#νη, 256
###, 940
####, 1070
##########, 282
######## #####, 525
############, 526
#######, 526
########, 526
#######, 527
############, 527
#########, 527
#########, 527
######, 525
######, 527
#########, 527
#####, 1026
########, 429
εγκατ#σταση βιβλιοθηκ#ν #####, 426
####, 697
######, 504
#############, 504
######, 808, 810, 812
############, 808
######, 819
#####, 819
########, 819
######, 819
#######, 816
########## #######, 819
#####, 476
###, 1068
#####, 810, 812
####, 930
######## ######, 1134
σ#στημα ########, 351
#####, 418
##, 175

#

###, 619
######, 632
######, 639
#######, 645
######, 633
#####, 641
######, 637
######, 634
######, 636
######, 631
###############, 647
#####, 547
####, 979
#######
####, 976
#######, 976

#####, 976
########, 976
######, 1000
####### ####, 848
####, 857
####.####, 854
(###), 500, 501
#######, 526
##5, 543
##########, 5
############, 527
#########, 527
########, 309
##########, 861
######, 939
######### #######, 42, 466, 1069
#######, 466
####, 810, 812
###, 552
#####, 902, 946, 969, 1179
###_####
####, 1065
###_###
###, 1065
#####, 103, 104, 701
######, 1019
######, 814
#######
######, 306
###, 307
######, 42, 420, 547
########## ##########, 5
########## ####, 512, 855
######### #######, 1140
######, 977, 987, 988, 990, 1060
#####, 816

#

####, 642
##########, 930, 966
###, , 1103, 1168, 1183
########, 1104
####, 1125
####, 1183
####, 466
##########, 466
###.####.##.#########.#, 486
###/2, 10, 10
######, 8
#######, 940, 1070
######, 15, 1026
########, 9
#######, 9
#########, 1037, 1039
####### ####### ########## (δε#τε ###)
####### #####
#############, 465, 468
######, 465
#######, 471
###############, 471
#####, 701
#########.####, 477
###, 702, 709, 1018
#############, 1019
######## #########, 1175
########, 1020
########## ######## ########, 873
########, 1022
######, 1019
####, 1022
####, 1019
###, 1026
######, 1028
#############, 1034
##########, 1028
#######, 1026
####, 1030
######, 1027
######## #######, 1044
#############, 1029
######, 1028, 1032
###+, 1070
#####, 329
######, 10
#####, 536
###, 1072
###.####, 1073
####, 1072
επιλογ# εξυπηρετητ#ν, 1072
ρυθμ#σεις, 1073
#######, 1073

########## #####, 105, 356, 888, 918

# #

###, 1165
#####
    #######, 279
    ##########.###, 280
######## #########, 544
#######, 15, 1026
#########, 527
##########.###, 280
#######, 588
    ######, 588
    #############, 589
    ########, 588
    ###### ####, 589
    #########, 591
#######
    ########## ##########, 570
#####, 275
##/2, 420, 664
####, 1138

# #

########, 213
########
    ########, 221
    ##########, 218
    ########, 220
########, 8
#######, 1162
###, 930, 934, 941
######## #### ## (δε#τε ####)
######, 361
######### ######, 454
##########, 662
######, 523
########, 930, 941
###, 696
###, 292
###, 360, 421
###
    #######, 284, 284, 285
####, 1291
######## ####### ########## (###)
    ##### ######, 346
###_###, 218, 219
###_######, 221
###_####, 220
###_#######, 221
####, 1187
###, 976, 978
#########, 596
##########, 232
#######, 1026
##########, 233
#####, 213
    ##########, 235
    ##########, 225
    ########, 231
    #########, 231
##########, 426
######## (δε#τε ######## ### #########)
##########, 231
#####, 696, 810
##########, 355, 360
    #######, 284
    προσομο#ωση, 376
###, 929, 930, 987, 1180
    ######, 946
    #############, 931, 943
    ###### ###, 929, 946
    ######### ##########, 940
    ###, 942
    #### ###, 960
    #### ########, 929, 958
    ######### ######## #####, 936
    ######, 946
    ###############, 953
    #### ###, 929, 933
    #### ####### ## #########, 935
    #### ###### ## #########, 932
######, 937, 938
(δε#τε ###, #### ###)
(δε#τε ###, #### ########)
########## ############, 5
########## πολυεπεξεργασ#α,
######
    ####### #######, 1069
########, 817
    ######, 361

, 408
######## , 409
#######
######### , 384
, 364
####### ########## , 600
######## , 1009
, 524 , 812

, 525

, 582
, 754
, 665
######## , 668
######## , 665 , 668 , 752
, 668
#####1 , 755
#####5 , 755
####3 , 728
####### , 8
, 512
##.#### , 455
##.###### , 894 , 908
########## ##### , 847
########## #####
####### , 859
######.#### , 474
######## , 1051
####### , 694
####### ### , 1051
, 1161
, 1138
####### , 536
, 520

######## ######### , 1177
, 701
, 1051
, 944
, 8 , 1137 , 1168
####### , 1133
####### ########## , 1140
####### , 1019 , 1026
###232# ###### , 888 , 890
, 536

, 1069
######### , 536
, 527
, 589
######### , 813
, 43
, 302
, 1163
########
####### ########## , 533
######### , 533
, 543
(δε#τε ###### ## ####### (###))
######## ######### , 544
####### , 588
####### , 569
######## ####### , 534
######## , 537 , 944 , 979
, 103 , 917
, 361
######## , 457
, 581
, 428
######## , 513
11 , 867
, 8
########## #### , 506 , 511 , 855 , 860
######## ######### , 519
, 662
, 929 , 964 , 970 , 971
, 964
########## #### , 966
####### , 974
, 968
, 944 , 990
######## , 840
, 708
, 481
####### , 481
####### , 444 , 1026
, 9

#####, 292
####,
##########
    ######, 287
    ########, 287
    ########, 288
########, 1070
###
    ####, 69
###, 542
####, 536
###, 1065
#########, 527
####### #######, 171
#######, 931
######, 974
########, 722
##, 534, 663
######, 1133, 1134
########## (δε#τε ###)
#####, 327, 1029
###
    ##########, 13
####
    ##########, 718
#########, 454
######, 454
######## #####, 428
######### ################ (###), 6
######, 477, 478, 538
######.####, 477
##########, 813, 1046
    ###### #####, 663
######, 1068
######.####, 476
########/########, 673

#

#####, 688
    ###, 690
    ### (4##) #####, 688
    ###, 689
    ####### (8##) #####, 688
    ### #####, 688
    ####150, 689
###, 692, 695
########
    ###.####.###.########.######, 486
########, 548, 1036
###/## ##########, 5, 968, 971
######### #######, 9
#######, 536
#########, 894
###, 353, 412
    εκτ#πωση αρχε#ων ###, 378
####
    ######## #########, 1175
####, 280
#######, 934
##########, 1140
########## #######
    ####5 ########, 811
#####, 373
###64 ####, 1031
####, 893
######, 481
######
    ###### ######, 483
    #### ######, 478
#####, 311

#

#.#. ########, 6, 10, 10, 15
###, 1046
#######, 816
####, 174, 930
######## ### #########, 832, 833, 837
######## ### ######### #######, 822
###
    #####, 670
######, 7
####, 987

#

###.##############, 479
###.##############, 479
###.#####_######, 479
##, 206
########, 305
#####, 305
#####, 752
    #############, 753

    #########, 755
    ########, 754
####, 811
####### #####, 701
####### #####, 473
####### ######, 6
####### ####### ####### (δε#τε ###)
##.####_####_#######, 480
###, 574
    ########, 575

#
#####, 10
###########, 9
#######, 7
    ######, 1065
#####, 535
########, ####, 9
#######, 547
####### #######, 466
####### ##, 1026
######## ##########, 1141

#
#######, 256
######, 5
#11, 245
#11 ##### ###### (###), 815
#11 #### #### #### ######, 815
###, 254
####, 245
####.####, 249
####, 285
######, 302

#
#####!, 8
######, 8
(δε#τε ###)

#
#####, 342
#####
    ########, 1052

Κορων#δα

Αυτ# το βιβλ#ο ε#ναι το αποτ#λεσμα της ομαδικ#ς εργασ#ας εκατοντ#δων εθελο–ντ#ν της #Ομ#δας Τεκμηρ#ωσης του ########. Αυτ# το κε#μενο γρ#φτηκε σε μορφ# ####, σ#μφωνα με το ####### ### και #χει μορφοποιηθε# απ# την #### σε πολλ#ς διαφορετικ#ς μορφ#ς παρουσ#ασης χρησιμοποι#ντας την εφαρμογ# ####, μια μη–χαν# ##### ανοιχτο# κ#δικα. Χρησιμοποι#θηκαν τα ##### ########## του #### ##### με #να επιπλ#ον επ#πεδο τροποπο#ησης για να δ#σουν τις οδηγ#ες παρου–σ#ασης στην ####. Η #ντυπη μορφ# αυτο# του κειμ#νου δεν θα υπ#ρχε χωρ#ς την γλ#σσα στοιχειοθεσ#ας ### του ###### #####, το ##### του ###### #######, # το ##### ####### ####### του ######### #####.